

**SwissDRG 6.0
Katalogversion
(2014/2017)**

**Swiss
Diagnosis
Related
Groups
Version 6.0**

**Definitionshandbuch
Band 1
(DRGs A01A-F98C)**

© 2016 by SwissDRG AG, Bern, Schweiz

Alle Rechte vorbehalten. Die Definitionshandbücher sind urheberrechtlich geschützt. Jede Verwertung ausserhalb der Nutzungsbedingungen der SwissDRG AG ist ohne vorherige schriftliche Zustimmung unzulässig.

**SwissDRG-Version 6.0 Katalogversion (2014/2017)
Definitionshandbuch**

Inhalt

1 Band 1 (DRGs A01A-F98C)

Abbildungs- und Tabellenverzeichnis	vii
Begleit-Dokumente zum SwissDRG Definitionshandbuch 6.0 Katalogversion (2014/2017)	ix
Vorbemerkung	xi
Abkürzungsverzeichnis	xii
Einleitung	1
1 Ziele	1
2 Hintergrund	1
3 SwissDRG-Klassifikation Version 6.0 Katalogversion (2014/2017)	3
3.1 DRG-Notation	4
3.2 Umgang mit Schweregraden	5
4 Gruppierung von Behandlungsepisoden in DRGs	6
4.1 Variablen für die Gruppierung	6
4.2 Überprüfung demografischer und klinischer Merkmale	6
4.3 MDC-Zuordnung	6
4.4 Prä-MDC-Verarbeitung	7
4.5 MDC-Partitionierung	7
4.6 Zuordnung zu Basis-DRGs	8
4.7 Zuordnung von CCL und PCCL	8
4.8 DRG-Zuordnung	8
4.9 Verschiedene Funktionen mit Einfluss auf die Gruppierung von Behandlungsepisoden	9
4.10 Fehler-DRGs und sonstige DRGs	9
5 Hinweise zur Anwendung des Definitionshandbuches	10
5.1 Anwendung des Handbuches	10
5.2 Symbole und Konventionen	14
6 Besonderheiten der SwissDRG-Version 6.0 Katalogversion (2014/2017)	16
6.1 Gültigkeit von Diagnose- und Prozedurenklassifikationen	16

1 Band 1 (DRGs A01A-F98C) *Fortsetzung*

6.2	Seitenkennzeichen	16
6.3	OR- und NonOR-Prozeduren	16
Prä-MDC	(DRGs A01A-B61C)	41
MDC 01	Krankheiten und Störungen des Nervensystems (DRGs B01Z-B90B)	119
MDC 02	Krankheiten und Störungen des Auges (DRGs C01Z-C64Z)	301
MDC 03	Krankheiten und Störungen des Ohres, der Nase, des Mundes und des Halses (DRGs D01A-D67Z)	333
MDC 04	Krankheiten und Störungen der Atmungsorgane (DRGs E01A-E90Z)	437
MDC 05	Krankheiten und Störungen des Kreislaufsystems (DRGs F01A-F98C)	497

2 Band 2 (DRGs G02A-I98Z)

MDC 06	Krankheiten und Störungen der Verdauungsorgane (DRGs G02A-G73Z)	1
MDC 07	Krankheiten und Störungen an hepatobiliärem System und Pankreas (DRGs H01A-H64B)	119
MDC 08	Krankheiten und Störungen an Muskel-Skelett-System und Bindegewebe (DRGs I02A-I98Z)	173

3 Band 3 (DRGs J01A-P67D)

MDC 09	Krankheiten und Störungen an Haut, Unterhaut und Mamma (DRGs J01A-J68B)	1
MDC 10	Endokrine, Ernährungs- und Stoffwechselkrankheiten (DRGs K03Z-K64D)	145
MDC 11	Krankheiten und Störungen der Harnorgane (DRGs L02Z-L72B)	187

3

Band 3 (DRGs J01A-P67D) *Fortsetzung*

MDC 12	Krankheiten und Störungen der männlichen Geschlechtsorgane (DRGs M01A-M64Z)	259
MDC 13	Krankheiten und Störungen der weiblichen Geschlechtsorgane (DRGs N01A-N62B)	291
MDC 14	Schwangerschaft, Geburt und Wochenbett (DRGs O01A-O65D)	341
MDC 15	Neugeborene (DRGs P02A-P67D)	381
	Schweres Problem beim Neugeborenen	559
	Mehrere schwere Probleme beim Neugeborenen	587

4

Band 4 (DRGs Q01Z-Z66Z)

MDC 16	Krankheiten des Blutes, der blutbildenden Organe und des Immunsystems (DRGs Q01Z-Q61E)	1
MDC 17	Hämatologische und solide Neubildungen (DRGs R01A-R65Z)	15
MDC 18A	HIV (DRGs S01Z-S65Z)	105
MDC 18B	Infektiöse und parasitäre Krankheiten (DRGs T01A-T64B)	123
MDC 19	Psychische Krankheiten und Störungen (DRGs U01A-U66C)	139
MDC 20	Alkohol- und Drogengebrauch und alkohol- und drogeninduzierte psychische Störungen (DRGs V60A-V64Z)	153
MDC 21A	Polytrauma (DRGs W01A-W61C)	161
MDC 21B	Verletzungen, Vergiftungen und toxische Wirkungen von Drogen und Medikamenten (DRGs X01A-X64Z)	237
MDC 22	Verbrennungen (DRGs Y01Z-Y63Z)	361
MDC 23	Faktoren, die den Gesundheitszustand beeinflussen, und andere Inanspruchnahme des Gesundheitswesens (DRGs Z01Z-Z66Z)	393
Globale Funktionen		405
	OR-Prozeduren ohne Bezug	405

4 Band 4 (DRGs Q01Z-Z66Z) *Fortsetzung*

Aufnahmegewicht	433
Bestimmte OR-Prozeduren	439
Komplexe OR-Prozeduren	515
Komplizierende Prozeduren	539
Dialyse	555
Polytrauma	561
Eingriff an mehreren Lokalisationen	575
Intensivmedizinische Komplexbehandlung > 980 / 1104 Aufwandspunkte	621
Geriatrische frührehabilitative Komplexbehandlung	627
Frührehabilitation	633
Intensivmedizinische Komplexbehandlung > 392 / 552 Aufwandspunkte	639
Mehrzeitige komplexe OR-Prozeduren	645
Vierzeitige bestimmte OR-Prozeduren	667
Komplizierende Prozeduren Prä-MDC	743
Multiviszeraleingriff	765

5 Band 5 Anhänge

Anhang A Diagnosekode-/MDC-/DRG-Index	1
Anhang B Prozedurenkode-/MDC-/DRG-Index	155
Globale Prozedurentabellen	539
Funktionsübersicht	540
Eingriff an mehreren Lokalisationen	543
Anhang C CCs, CC-Ausschlüsse, CCL und PCCL-Berechnung	544
Anhang D Plausibilitäten	587
Glossar	641
Quellenverzeichnis	643

Abbildungs- und Tabellenverzeichnis

Band 1 (DRGs A01A-F98C)

Abbildung 3.1	SwissDRG-Version 6.0 Katalogversion (2014/2017): Ein Überblick	3
Abbildung 5.1	MDC-Flussdiagramm in Abfragereihenfolge	12
Abbildung 5.2	MDC-Flussdiagramm mit Rangnummern	13
Tabelle 1.1	Liste der SwissDRGs, Version 6.0	17
Tabelle 1.2	Gruppen der Erkrankungen und Störungen und zugehörige MDCs	37

Band 5 Anhänge

Abbildung C.1	Verfahren zur PCCL-Berechnung für Nicht-Neugeborene	546
Abbildung C.2	Verfahren zur PCCL-Berechnung für Neugeborene	547
Tabelle C.1	Kombination von CCL-Werten zur Ermittlung des PCCL von 1 bis 4	548
Tabelle D.1	Datenelemente und zulässige Werte für demografische Merkmale	587
Tabelle D.2	Zulässige Werte für Diagnosen und Prozeduren	588
Tabelle D.3	Tabellen zur Überprüfung klinischer Merkmale	589
Tabelle D.4	Groupier-Status-Kodes (GST)	591
Tabelle D.5	Unzulässige Hauptdiagnose	592
Tabelle D.6a	Alterskonflikt - Säugling	603
Tabelle D.6b	Alterskonflikt - Kleinkind	606
Tabelle D.6c	Alterskonflikt - Kind	607
Tabelle D.6d	Alterskonflikt - Kinder und Jugendliche	608
Tabelle D.6e	Alterskonflikt - Post-neonatal	610
Tabelle D.6f	Alterskonflikt - Älter als Säugling	611
Tabelle D.6g	Alterskonflikt - Pubertät	613
Tabelle D.6h	Alterskonflikt - Diagnosen im gebärfähigen Alter	614
Tabelle D.6i	Alterskonflikt - Prozeduren im gebärfähigen Alter	618
Tabelle D.6j	Alterskonflikt - Erwachsene	619
Tabelle D.6k	Alterskonflikt - Reife Erwachsene	625

Tabelle D.7a	Geschlechtskonflikt - Diagnosen bei der Frau	626
Tabelle D.7b	Geschlechtskonflikt - Prozeduren bei der Frau	633
Tabelle D.7c	Geschlechtskonflikt - Diagnosen beim Mann	638
Tabelle D.7d	Geschlechtskonflikt - Prozeduren beim Mann	639

Begleit-Dokumente zum SwissDRG Definitionshandbuch 6.0 Katalogversion (2014/2017)

Die Begleit-Dokumente zum Definitionshandbuch sind auf der Website der SwissDRG AG unter www.swissdrg.org zum Download verfügbar.

Inhalt der Begleit-Dokumente

Die Begleit-Dokumente zum Definitionshandbuch umfassen die folgenden Komponenten:

- Diagnosekode-/MDC-/DRG-Index und Prozedurenkode-/MDC-/DRG-Index (Verzeichnis Index) aus den Anhängen A und B
- Plausibilitäten (Verzeichnis Plausi) aus Anhang D
- DRGs, ADRGs und MDCs der SwissDRG-Version 6.0 (Verzeichnis DRG Titel) einschl. Tabelle 1.1 aus Band 1
- CCs, CC-Ausschlüsse, CCL (Verzeichnis CCL) aus Anhang C, die für die in Anhang C beschriebenen Berechnungen erforderlich sind (weitere Informationen siehe CCREADME.TXT in diesem Verzeichnis)
- Datei Readme.txt

Die Inhalte der Komponenten sind in der Readme-Datei im Einzelnen beschrieben.

Vorbemerkung

Im vorliegenden Handbuch wird das SwissDRG-Fallpauschalensystem in der Version 6.0 beschrieben, dies ist eine Weiterentwicklung der SwissDRG-Version 5.0.

Im Rahmen eines jährlichen Antragsverfahrens wurden medizinische, ökonomische und wissenschaftliche Vorschläge der Partner in der Schweiz genutzt, um das SwissDRG-System gezielt weiter zu entwickeln.

In diesem Handbuch wird eine Fallgruppensystematik definiert, welche die leistungsbezogene Abgeltung mit national gültigen Fallpauschalen gemäss KVG ermöglicht.

Die neu entwickelte Fallgruppensystematik und die kalkulierten Kostengewichte bilden die Basis für den Fallpauschalen-Katalog 6.0.

Abkürzungsverzeichnis

ADRG	Basis-DRG; Adjacent Diagnosis Related Group
CC	Komplikation oder Komorbidität; Complication or Comorbidity
CCL	Schweregrad einer Komplikation oder Komorbidität; Complication or comorbidity level
CHOP	Schweizerische Operationsklassifikation (Übersetzung und Anpassung der amerikanischen Klassifikation ICD-9-CM, Volume 3)
DMB	Dauer der maschinellen Beatmung
DRG	Diagnosebezogene Fallgruppe; Diagnosis Related Group
G-DRG	German Diagnosis Related Group
GST	Groupier-Status-Kode
HD	Hauptdiagnose
ICD-10-GM	Internationale statistische Klassifikation der Krankheiten und verwandter Gesundheitsprobleme, 10. Revision, German Modification
InEK	Institut für das Entgeltsystem im Krankenhaus GmbH
KVG	Bundesgesetz über die Krankenversicherung (Krankenversicherungsgesetz)
MDC	Hauptdiagnosegruppe; Major Diagnostic Category
ND	Nebendiagnose
NonOR	Nichtoperativ; Non-Operating Room
OPS	Operationenschlüssel – Internationale Klassifikation der Prozeduren in der Medizin
OR	Operativ; Operating Room
PCCL	Patientenbezogener Gesamtschweregrad; Patient Clinical Complexity Level
Prä-MDC	Den MDCs vorgeschaltete Hauptdiagnosegruppe
SwissDRG	Swiss Diagnosis Related Group
SwissDRG AG	SwissDRG Aktiengesellschaft
VD	Verweildauer

Einleitung

1 Ziele

Diagnosebezogene Fallgruppen (DRGs) stellen eine Methode dar, mit der sich stationäre Behandlungsepisoden von Patienten in Kategorien einteilen und messen lassen. Um diese Methode auf einem aktuellen Stand zu halten, muss sie von Zeit zu Zeit modifiziert werden. Damit wird den geänderten medizinischen Anforderungen und Bedürfnissen Rechnung getragen.

Die SwissDRG 6.0 Katalogversion (2014/2017) ermöglicht eine Verarbeitung von Daten des Jahres 2014, kodiert mit den in diesem Jahr gültigen Diagnose- und Prozedurenschlüsseln (ICD-10-GM Version 2012 und CHOP Version 2014).

Die in diesem Handbuch in den Diagnosen- beziehungsweise Prozedurentabellen abgedruckten Texte sind Kurztexte, die redaktionelle Kürzungen der offiziellen Texte von ICD-10 und CHOP darstellen. Der korrekte Wortlaut des entsprechenden Codes ist daher stets den offiziellen Katalogen zu entnehmen.

Das vorliegende Handbuch beschreibt die Klassifikation der SwissDRG Version 6.0 sowie ihre Anwendung. Darin wird auch das von der „Grouper“-Software vorgenommene Zuordnungsverfahren zu MDCs (Major Diagnostic Category) und DRGs näher erläutert.

Hauptdiagnosegruppen (MDCs) Die MDC ist eine Kategorie, die grundsätzlich auf einem Körpersystem oder einer Erkrankungsätiologie aufbaut, die mit einem speziellen medizinischen Fachgebiet verbunden ist. Datensätze, die den MDCs 15, 18 und 21 zugewiesen werden, können jedoch Hauptdiagnosen aufweisen, die zu anderen Kategorien gehören. Die vorliegende Version SwissDRG 6.0 umfasst 26 MDCs.

Diagnosebezogene Fallgruppen (DRGs) DRGs sind ein Patientenklassifikationssystem, das in einer klinisch relevanten und nachvollziehbaren Weise Art und Anzahl der behandelten Spitalfälle in Bezug zum Ressourcenverbrauch des Spitals setzt. Die vorliegende Version SwissDRG 6.0 umfasst 1038 DRGs.

Der Grouper ist eine Software zur Zuordnung von Behandlungsepisoden zu MDCs und DRGs.

2 Hintergrund

DRGs können als eine überschaubare Anzahl von diagnosebasierten Klassen definiert werden, die sich anhand ihres klinischen Inhaltes und des Ressourcenverbrauches unterscheiden. Mit Hilfe dieser DRGs lässt sich die Leistung eines Spitals messen. Sie bilden damit eine Basis für die Finanzierung, Budgetierung und Abrechnung. Ergänzend dazu unterstützen DRGs bei der Entwicklung von Strategien zur Regelung des Zuganges zur Versorgung und der Gleichbehandlung, der Analyse der klinischen Praxis und des Kodierverhaltens sowie der Bedarfsanalysen für Medikamente sowie für Heil- und Hilfsmittel.

DRGs wurden erstmals in den 70er Jahren in den USA entwickelt. Es sollte festgestellt werden, ob sich in der Wirtschaft übliche Verfahren zur Kosten- und Qualitätskontrolle auch auf Krankenhäuser übertragen liessen. Anfangs richtete sich das Hauptaugenmerk auf die Identifikation und die Erklärung von Unterschieden in der Leistung und in der Behandlungsqualität, doch bald erkannte man auch das Potential zur Kostendämmung. 1983 wurden DRGs in einem Medicare-Programm der USA als Teil eines prospektiven Vergütungssystems für Krankenhausaufgaben eingesetzt, was für beträchtliches internationales Aufsehen sorgte.

In Australien wurde die erste Version 1992 freigegeben (AN-DRG-Version 1.0) und jährlich überarbeitet. Diese Aktualisierungen dienten in erster Linie zur Einbringung von Änderungen der klinischen Praxis und des Kodierverhaltens. Die auf der ICD-10-AM basierende AR-DRG-Version 4.1 bildete die Grundlage für die G-DRG-Version 1.0. Eine umfassende Anpassung der G-DRG-Klassifikation an die deutsche Versorgungssituation stellten die folgenden G-DRG-Versionen dar.

Die SwissDRG AG hat das in Deutschland weiterentwickelte G-DRG-System an die Schweizer Versorgungsstruktur

angepasst, so dass mit der SwissDRG-Version 1.0 eine Tarifstruktur für die Einführung eines schweizweit einheitlichen, umfassenden pauschalen Leistungsabgeltungssystems für Spitalaufenthalte im stationären akutsomatischen Bereich im Jahr 2012 zur Verfügung stand. Die SwissDRG-Version 6.0 stellt eine Weiterentwicklung der SwissDRG-Versionen 1.0, 2.0, 3.0, 4.0 und 5.0 dar.

3 SwissDRG-Klassifikation Version 6.0 Katalogversion (2014/2017)

ABBILDUNG 3.1 SwissDRG-Version 6.0 Katalogversion (2014/2017): Ein Überblick

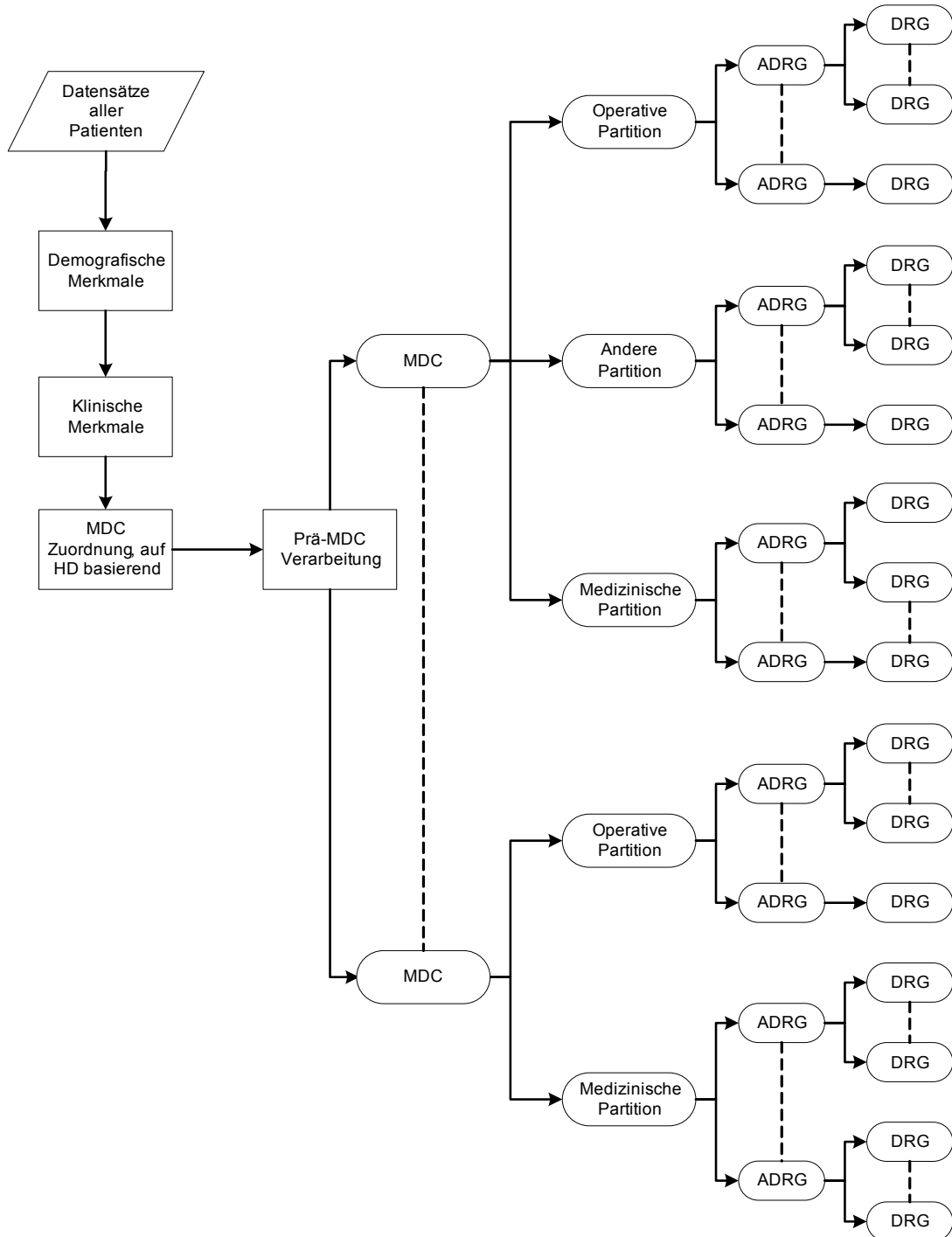

Die Abbildung 3.1 zeigt die grundsätzliche Klassifikation und Zuordnung von DRGs im SwissDRG-System. Die konsequente Orientierung der Abfragereihenfolge der DRGs an deren mittleren Kosten (um das Problem der Mindervergütung bei Mehrleistung zu vermeiden) macht es teilweise erforderlich, verschiedenen DRGs einer Basis-DRG (ADRG) verschiedene Abfragepositionen zuzuordnen. Aus dem gleichen Grund der Mindervergütung bei Mehrleistung wird die Sortierung einzelner MDCs partitionsübergreifend durchgeführt.

3.1 DRG-Notation

Die DRGs sind in MDCs eingeteilt und basieren grundsätzlich auf Hierarchien von Diagnosen und Prozeduren, die in operative, „andere“ und medizinische Partitionen eingeteilt werden (Abbildung 3.1).

Operative, „andere“ und medizinische Partitionen. Bei MDCs unterscheidet man maximal drei Partitionen (operative, „andere“ und medizinische Partition). Die Zuordnung eines Datensatzes zu einer Partition ist abhängig vom Vorhandensein bzw. Fehlen der entsprechenden OR- oder NonOR-Prozeduren. Nähere Informationen dazu siehe Abschnitt 4.5.

OR-Prozeduren (OR) sind signifikante Eingriffe im Rahmen der SwissDRG-Version 6.0.

NonOR-Prozeduren (NonOR) sind signifikante Eingriffe innerhalb einiger MDCs. Im Sinne der SwissDRG-Version 6.0 können auch als NonOR-Prozeduren definierte Eingriffe in einem OP-Saal (Operating Room = OR) durchgeführt werden.

Aus der Notation der DRGs ist Folgendes ersichtlich:

- (i) welcher Hauptgruppe (gewöhnlich einer MDC) eine DRG angehört,
- (ii) die Basis-DRG (und ausser in den MDCs 05 und 08 die Zuordnung zur Basis-DRG hinsichtlich der Einteilung in die drei Partitionen operative, „andere“ und medizinische),
- (iii) das Vorhandensein bzw. die Art von Split bezogen auf den Ressourcenverbrauch.

Vom Format her besteht jede DRG aus vier alphanumerischen Zeichen (z.B. „ADD5“), wobei diese Zeichen die folgende Bedeutung haben:

- A** verweist auf die Hauptgruppe, der die DRG angehört;
- DD** gibt die Basis-DRG innerhalb der MDC sowie die Partition an, zu der die Basis-DRG gehört;
- S** kennzeichnet die Einteilung, mit der DRGs innerhalb einer Basis-DRG anhand ihres Ressourcenverbrauches unterschieden werden.

Für das erste Zeichen werden verschiedene Buchstaben des Alphabets für die Angabe der Hauptgruppe verwendet, zu der die DRG gehört, während die Zahl „9“ der Kennzeichnung von Fehler-DRGs und sonstigen DRGs vorbehalten ist. [Hinweis: Bei den MDCs 18 und 21 werden die Buchstaben A und B verwendet, um zwischen *HIV-Krankheit* (MDC 18A) und *Infektiösen und parasitären Erkrankungen* (MDC 18B) bzw. *Polytrauma* (MDC 21A) und *Verletzungen, Vergiftungen und toxischen Wirkungen von Drogen und Medikamenten* (MDC 21B) zu unterscheiden.] Aus den drei DRG-Bezeichnungen B01Z, Y01Z und 960Z ist z.B. ersichtlich, dass sich die erste Gruppe auf das Nervensystem bezieht, die zweite auf Verbrennungen und dass es sich bei der dritten um eine Fehler-DRG handelt.

Das jeweils zweite und dritte Zeichen einer DRG-Bezeichnung – also „DD“ – kennzeichnet die Basis-DRG. DRG-Nummern, die denselben Anfangsbuchstaben und dieselben Mittelziffern gemeinsam haben – z.B. B69A, B69B, B69C und B69D – beziehen sich auf dieselbe Basis-DRG.

Basis-DRGs (ADRGs) bestehen aus einer oder mehreren DRGs, die grundsätzlich durch die gleiche Liste von Diagnose- und Prozedurenkodes definiert sind. DRGs innerhalb einer Basis-DRG unterscheiden sich durch ihren Ressourcenverbrauch und sind anhand unterschiedlicher Faktoren wie komplizierende Diagnosen/Eingriffe, Entlassungsgrund, Alter und/oder patientenbezogener Gesamtschweregrad (PCCL) untergliedert.

Zur Unterscheidung der Partition, zu der die jeweilige Basis-DRG gehört, wurden für die zweite und dritte Stelle der DRG-Bezeichnung drei separate Bereiche angelegt (01-39, 40-59 und 60-99) jeweils für eine operative, „andere“ und eine medizinische Partition. In den MDCs 05 und 08 musste jedoch von dieser Einteilung abgewichen werden.

Das vierte Zeichen einer jeden DRG-Bezeichnung schliesslich dient zur Einteilung der relativen Bedeutung von DRGs innerhalb einer Basis-DRG bezogen auf den Ressourcenverbrauch. Hier kann innerhalb der Basis-DRG ein beliebiger Wert aus dem folgenden Wertebereich ausgewählt werden:

- A** höchster Ressourcenverbrauch
- B** zweithöchster Ressourcenverbrauch
- C** dritthöchster Ressourcenverbrauch
-
- Z** keine Unterteilung

Die Bedeutung dieses Einteilungsmerkmals geht aus den Namen der DRGs hervor. So haben beispielsweise die drei DRGs in der sechsten Basis-DRG der medizinischen Partition innerhalb der MDC 05 *Krankheiten und Störungen des Kreislaufsystems* folgende Namen:

F67A *Hypertonie mit äusserst schweren CC*

F67B *Hypertonie mit schweren CC*

F67C *Hypertonie*

Im Allgemeinen sind sowohl die DRGs innerhalb einer Basis-DRG als auch die Basis-DRGs innerhalb der operativen und „anderen“ Partition hierarchisch auf Basis des Ressourcenverbrauches angeordnet. Diese hierarchische Ordnung findet sich weitgehend in den Diagrammen der Entscheidungslogik. Dagegen findet sich im Textteil der jeweiligen MDC die numerische Reihenfolge zum leichteren systematischen Auffinden von DRGs, die allerdings nicht hierarchisch den Ressourcenverbrauch widerspiegelt.

Am Ende der Einleitung befindet sich eine umfassende Liste der DRGs, die auch nähere Informationen zu den jeweils zugehörigen MDCs und Partitionen enthält (Tabelle 1.1).

3.2 Umgang mit Schweregraden

Das Vorhandensein von Komplikationen und/oder Komorbiditäten (CC) kann die Behandlung von Krankheiten und Störungen erschweren und verteuern. Deshalb ist es für eine DRG-Klassifikation wesentlich, die unterschiedliche Schwere einer Erkrankung zu erkennen und zu berücksichtigen.

Der PCCL in der SwissDRG-Version 6.0 wird mit Hilfe eines Algorithmus auf Basis der vorliegenden CCL-Werte berechnet. Die Vorgehensweise bei der Zuweisung von CCL und PCCL wird in Anhang C näher erläutert.

4 Gruppierung von Behandlungsepisoden in DRGs

4.1 Variablen für die Gruppierung

Der DRG-Grouper arbeitet mit den folgenden Datenelementen: Diagnosen, Prozeduren, Geschlecht, Alter, Aufnahmeart, Entlassart, Verweildauer, Urlaubstage, Aufnahmegewicht, Status der Verweildauer ein Belegungstag sowie Dauer der maschinellen Beatmung.

Der DRG-Grouper kann bis zu 50 Diagnosekodes und bis zu 100 Prozedurenkodes pro Datensatz verarbeiten. Der Grouper führt die folgenden Aufgaben in der angegebenen Reihenfolge aus:

- Überprüfung demografischer und klinischer Merkmale
- MDC-Zuordnung
- Prä-MDC-Verarbeitung
- MDC-Partitionierung
- Zuordnung zur Basis-DRG
- Zuordnung von CCL und PCCL
- DRG-Zuordnung

4.2 Überprüfung demografischer und klinischer Merkmale

Vor der MDC-Zuordnung überprüft der Grouper anhand von demografischen und klinischen Merkmalen die Gültigkeit der für die Gruppierung verwendeten Variablen. Die demografischen Merkmale, die überprüft werden, sind: Alter, Geschlecht, Aufnahmegewicht, Verweildauer, Status der Verweildauer ein Belegungstag, Dauer der maschinellen Beatmung, Aufnahmeart und Entlassart.

Die Plausibilitätsprüfung der klinischen Merkmale dient zur Überprüfung aller Diagnose- und Prozedurenkodes in Bezug auf die ICD-10-GM und CHOP sowie hinsichtlich des Alters und Geschlechts. Auch die Hauptdiagnose wird überprüft, um sicher zu gehen, dass diese als Hauptdiagnose zulässig ist und dass es sich weder um einen Manifestationskode noch um einen Kode zur Beschreibung einer externen Verletzungs- und/oder Vergiftungsursache handelt (siehe Abschnitte V, W, X und Y der ICD-10-GM).

Nähere Informationen über zulässige Diagnosen sowie über die zur Plausibilitätsprüfung klinischer Merkmale verwendeten Codes befinden sich in Anhang D.

Sowohl für demografische als auch für klinische Merkmale werden Warnkennzeichen („Flags“) generiert, wenn das Programm auf ungültige Informationen stösst. In einigen Fällen – z.B. bei ungültigen Altersangaben, einer unzulässigen Hauptdiagnose oder einer Hauptdiagnose, bei der es zu einem Konflikt mit dem Geschlecht kommt – wird dieser Fall als Fehlschlag („fatal Flag“) gekennzeichnet und der entsprechende Datensatz einer der drei DRGs 960Z, 961Z und 963Z zugeordnet.

4.3 MDC-Zuordnung

Die zweite Funktion des Groupers ist es, jede Behandlungsepisode einer MDC zuzuordnen. Obwohl diese Zuordnung im Allgemeinen anhand der Hauptdiagnose erfolgt, gibt es Ausnahmen, bei denen die MDC-Zuordnung einer Behandlungsepisode während der Prä-MDC-Verarbeitung geändert wird.

Es besteht nicht immer eine strukturierte Beziehung zwischen den Blöcken der Diagnosekodes in der ICD-10-GM und den Tabellen der Diagnosekodes, anhand derer die MDC-Zuordnung erfolgt. So sind z.B. die Codes im Diagnoseblock D10-D36 *Gutartige Neubildungen* auf 15 verschiedene MDCs verteilt (Tabelle 1.2).

Wenn eine Behandlungsepisode keiner MDC zugeordnet werden kann, wird die MDC-Nummer „00“ zugewiesen, und die Einordnung erfolgt in die DRG 960Z *Nicht gruppierbar*. [Hinweis: Nicht alle Behandlungsepisoden in der DRG 960Z müssen unbedingt diese MDC-Nummer aufweisen. So können beispielsweise Behandlungsepisoden, die aufgrund ihrer Hauptdiagnose den MDCs 12, 13 oder 14 zugeordnet wurden, unter Umständen aufgrund klinischer Merkmale mit einem „fatal Flag“ gekennzeichnet und der DRG 960Z zugewiesen werden, dabei aber ihre ursprüngliche MDC-Zuordnung beibehalten.]

4.4 Prä-MDC-Verarbeitung

Die Prä-MDC-Verarbeitung hat zwei Funktionen. Erstens werden die in der "Prä-MDC"-Kategorie enthaltenen kostenintensiven DRGs ermittelt. Zweitens ändert das Programm die MDC-Zuweisung in Fällen, in denen eine MDC nicht ausschliesslich auf Basis der Hauptdiagnose definiert ist. Dies ist bei MDC 15 *Neugeborene*, MDC 18A *HIV* und MDC 21A *Polytrauma* der Fall.

Jeder Datensatz wird u.a. auf folgende Punkte hin überprüft. Lautet die Antwort „ja“, weist der Grouper den jeweiligen Datensatz einer der DRGs in der Prä-MDC-Kategorie zu oder ändert die MDC-Zuweisung:

- Wurde im Rahmen dieser Behandlungsepisode eine Leber-, Lungen-, Knochenmark-, Pankreas-, Nieren-, Darm- oder Herztransplantation durchgeführt oder wurden Stammzellen transfundiert?
- Wurde eine Langzeitbeatmung durchgeführt?
- Wurde bei einem Wachkoma-Patient eine Frührehabilitation durchgeführt?
- Wurde eine bestimmte akute Erkrankung oder Verletzung des Rückenmarkes diagnostiziert?
- Wurde Versagen und Abstossung eines transplantierten Organes oder transplantiertes hämatopoetischer Zellen diagnostiziert?
- Wurde eine Stammzellentnahme bei einem Eigen- oder Fremdspender durchgeführt?
- Wurden signifikante Verletzungen an mehreren Stellen des Körpers behandelt?
- War der Patient weniger als 28 Tage alt (d.h. ein Neugeborenes) bzw. weniger als 1 Jahr alt mit einem Aufnahmegewicht von weniger als 2.500 Gramm?
- Liegt eine HIV-Krankheit vor?

Der Ablauf dieser Prä-MDC-Verarbeitung wird im ersten der MDC-Ablaufdiagramme später in diesem Handbuch dargestellt.

4.5 MDC-Partitionierung

Die Zuweisung einer Behandlungsepisode zu einer operativen, „anderen“ oder medizinischen Partition innerhalb einer MDC hängt hauptsächlich vom Vorhandensein oder Fehlen von Prozeduren ab. Im Allgemeinen gilt Folgendes:

- Damit eine Behandlungsepisode einer operativen Partition zugewiesen wird, muss mindestens eine OR-Prozedur vorhanden sein.
- Eine Behandlungsepisode wird einer „anderen“ Partition zugewiesen, wenn keine OR-Prozedur, jedoch mindestens eine NonOR-Prozedur durchgeführt wurde, die für die MDC signifikant ist.

Wenn im Rahmen einer Behandlungsepisode weder eine OR-Prozedur noch eine lokal signifikante NonOR-Prozedur durchgeführt wurde, wird diese einer medizinischen Partition zugewiesen.

Nicht alle MDCs weisen jedoch alle drei Partitionen auf.

Anhang B enthält eine ausführliche Liste aller in der SwissDRG-Version 6.0 enthaltenen OR-Prozeduren und NonOR-Prozeduren. In einigen MDCs wurden DRGs der medizinischen Partition zwischen DRGs der „anderen“ aber auch der operativen Partition sortiert, so dass im Einzelfall, in Abhängigkeit von der Abfrageposition, trotz Vorhandensein einer OR-Prozedur eine DRG der medizinischen Partition erreicht werden kann.

4.6 Zuordnung zu Basis-DRGs

Behandlungsepisoden werden Basis-DRGs hauptsächlich aufgrund der dokumentierten Diagnose- und Prozedurenkodes zugeordnet. Basis-DRGs in der operativen Partition und in der Partition „Andere“ werden hierarchisch abgefragt (siehe MDC-Ablaufdiagramme). Gewöhnlich erfolgt die Reihung nach abnehmendem Ressourcenverbrauch. In den medizinischen Partitionen hat diese hierarchische Einteilung jedoch in aller Regel keine Auswirkung, da sich die Diagnoselisten gegenseitig ausschliessen.

Betrachtet man zum Beispiel drei Datensätze, bei denen jeweils C20 *Bösartige Neubildung des Rektums* als Hauptdiagnosecode für MDC 06 eingetragen wurde. Es wird angenommen, dass diese Datensätze bis auf das Vorhandensein/Fehlen von OR- und NonOR-Prozeduren identisch sind und die Verweildauer länger ist als zwei Belegungstage. Enthält der erste Datensatz den Code 48.49 für die OR-Prozedur *Sonstige Rektumresektion mit Durchzugsverfahren*, wird er in die DRG G17Z *Andere Rektumresektion ohne bestimmten Eingriff* eingeordnet. Enthält der zweite Datensatz dafür aber die NonOR-Prozedur 45.42 *Endoskopische Polypektomie im Dickdarm* wird er (sofern der Fall einen PCCL > 2 aufweist) der Basis-DRG G48 *Koloskopie mit schwerer CC oder komplizierendem Eingriff oder Alter < 15 Jahre oder mit komplizierenden Diagnosen* zugeordnet. Wenn der dritte Datensatz weder eine OR-Prozedur noch eine lokal signifikante NonOR-Prozedur enthält, wird er der Basis-DRG G60 *Bösartige Neubildung der Verdauungsorgane* zugeordnet, einer Basis-DRG in der medizinischen Partition der MDC 06.

Würde die Hauptdiagnose des ersten und zweiten Datensatzes in I20.9 *Angina pectoris, nicht näher bezeichnet* (eine Hauptdiagnose für MDC 05) geändert, würde der erste Datensatz der Basis-DRG 901 *Ausgedehnte OR-Prozedur ohne Bezug zur Hauptdiagnose* zugeordnet werden, während der zweite in die medizinische Basis-DRG F66 *Koronararteriosklerose ohne äusserst schwere CC* eingeordnet würde. Der Grund dafür ist darin zu sehen, dass die Prozedur 48.49 *Sonstige Rektumresektion mit Durchzugsverfahren* auf keiner der Listen mit OR-Prozeduren erscheint, die operative DRGs in MDC 05 definieren, und dass keine der Basis-DRGs in der Partition „Andere“ der MDC 05 die Prozedur 45.42 *Endoskopische Polypektomie im Dickdarm* als Teil ihrer Definition enthält.

Um mehrzeitige Eingriffe im SwissDRG-System abbilden zu können, wird für die SwissDRG-Version 6.0 auch das Prozeduren-Datum zur Gruppierung verwendet.

4.7 Zuordnung von CCL und PCCL

Jeder Diagnose wird ein CCL-Wert zugewiesen. Anschliessend wird jedem Datensatz ein PCCL-Wert zugeordnet, d.h. eine Masszahl für den kumulativen Effekt der CCs einer Behandlungsepisode. Nähere Informationen zu den Verfahren, mit denen einem Datensatz CCLs und PCCLs zugewiesen werden, befinden sich in Anhang C und auf den Begleit-Dokumenten.

4.8 DRG-Zuordnung

DRGs innerhalb einer Basis-DRG unterscheiden sich durch ihren Ressourcenverbrauch und sind anhand der Faktoren PCCL, Alter, Verweildauer, Beatmung, Aufnahmeart, Entlassart, Hauptdiagnose, Nebendiagnose oder Prozedur unterteilt.

4.9 Verschiedene Funktionen mit Einfluss auf die Gruppierung von Behandlungsepisoden

In der SwissDRG-Version 6.0 gibt es spezielle „Funktionen“. Dies sind logische Definitionen, die typischerweise an mehreren Stellen des DRG-Algorithmus, oft in mehreren MDCs, angewendet werden. Weitere Informationen (Logik, Kodetabellen) zu zwei dieser Funktionen – Schweres Problem beim Neugeborenen [SPNG] und Mehrere schwere Probleme beim Neugeborenen [MSPNG] – finden sich in Band 3, am Ende der DRG-Definitionen für die MDC 15. Zu allen anderen Funktionen (den „Globalen Funktionen“) finden Sie diese Informationen am Ende von Band 4. Eine Liste, die aufzeigt, an welcher Stelle die verschiedenen Funktionen bei MDCs und DRGs vorkommen, findet sich in der „Funktionsübersicht“ in Band 5 am Ende von Anhang B.

4.10 Fehler-DRGs und sonstige DRGs

Datensätze, die klinisch untypische oder ungültige Informationen enthalten, werden in der SwissDRG-Version 6.0 einer von neun Fehler- und sonstigen DRGs zugewiesen:

- 901A** *Ausgedehnte OR-Prozedur ohne Bezug zur Hauptdiagnose mit komplizierenden Prozeduren oder Strahlentherapie*
- 901B** *Ausgedehnte OR-Prozedur ohne Bezug zur Hauptdiagnose ohne komplizierenden Prozeduren, ohne Strahlentherapie, mit komplexer OR-Prozedur*
- 901C** *Ausgedehnte OR-Prozedur ohne Bezug zur Hauptdiagnose ohne komplizierenden Prozeduren, ohne Strahlentherapie, ohne komplexe OR-Prozedur, mit anderem Eingriff an Kopf und Wirbelsäule oder Alter < 1 Jahr*
- 901D** *Ausgedehnte OR-Prozedur ohne Bezug zur Hauptdiagnose ohne komplizierenden Prozeduren, ohne Strahlentherapie, ohne komplexe OR-Prozedur, ohne anderen Eingriff an Kopf und Wirbelsäule, Alter > 0 Jahre*
- 902Z** *Nicht ausgedehnte OR-Prozedur ohne Bezug zur Hauptdiagnose*
- 960Z** *Nicht gruppierbar*
- 961Z** *Unzulässige Hauptdiagnose*
- 962Z** *Unzulässige geburtshilfliche Diagnosekombination*
- 963Z** *Neonatale Diagnose unvereinbar mit Alter oder Gewicht*

Diese Fehler- und sonstigen DRGs sind in drei Gruppen eingeteilt:

- Gruppe 1 901A-D und 902Z werden dann verwendet, wenn keine der OR-Prozeduren einen Bezug zur MDC der Hauptdiagnose des Patienten aufweist.
- Gruppe 2 961Z, 962Z und 963Z werden verwendet, wenn eine Behandlungsepisode aufgrund ihrer Hauptdiagnose keiner klinisch kohärenten DRG zugeordnet werden kann (wenn beispielsweise ein Kode der ICD-10-GM als Hauptdiagnose zugewiesen wird, obwohl der Kode im SwissDRG-System als Hauptdiagnose unzulässig ist).
- Gruppe 3 960Z wird verwendet, wenn die Hauptdiagnose ungültig ist oder wichtige Informationen entweder fehlen oder falsch sind.

Grundsätzlich steht Gruppe 1 mit der Klassifikationsmethode, Gruppe 2 eher mit den Kodiervorschriften und Gruppe 3 mit der Kodierqualität in Zusammenhang.

5 Hinweise zur Anwendung des Definitionshandbuches

5.1 Anwendung des Handbuches

Hauptzweck dieses Handbuches ist es, zu erklären, wie die Grouper-Software die DRG-Zuordnung vornimmt. Ausserdem soll erläutert werden, warum Datensätze bestimmten DRGs zugeordnet werden. Weiter sollen Hilfestellungen bei der Identifizierung wahrscheinlicher DRG-Zuordnungen für einzelne Datensätze geboten werden. Dieses Handbuch ist jedoch nicht als Ersatz für eine Grouper-Software gedacht. Im Folgenden werden sieben wichtige Schritte beschrieben, die beim Zuweisen einer Behandlungsepisode zu einer DRG unter Umständen durchgeführt werden müssen.

Schritt 1: Anwendung von Anhang A

Stellen Sie die Hauptdiagnose für den Datensatz fest und ermitteln Sie anhand der Querverweise in Anhang A die MDC und mögliche DRGs. Gegebenenfalls werden DRGs aus mehreren MDCs aufgelistet. In diesem Fall sollten Sie die folgenden besonderen MDCs und DRGs in diesem Schritt vorerst ignorieren:

- den HIV-Abschnitt der MDC 18A (d.h. DRGs, die mit dem Buchstaben „S“ beginnen);
- den Abschnitt Polytrauma der MDC 21A (d.h. DRGs, die mit dem Buchstaben „W“ beginnen);
- Fälle, in denen die Diagnose eine operative oder „andere“ DRG näher definiert.

Schritt 2: Anwendung des Prä-MDC-Ablaufdiagrammes

Überprüfen Sie den Datensatz anhand des Prä-MDC-Ablaufdiagrammes und stellen Sie fest, ob er die Kriterien der DRG für die logische Zuordnung zu einer der beispielhaft angegebenen Gruppen erfüllt:

- Kostenintensive DRGs in der Prä-MDC-Kategorie;
- Neugeborene (MDC 15);
- HIV (MDC 18A);
- Polytrauma (MDC 21A);
- Bestimmte akute Erkrankungen und Verletzungen des Rückenmarks (Basis-DRG B61);
- Implantation oder Aggregatwechsel Defibrillator (MDC 05);
- Syndromdiagnose bei komplizierten Epilepsien (MDC 01);
- Akute Tuberkulose ohne OR-Prozedur, Verweildauer > 14 Tage (MDC 04).

Schritt 3: Anwendung von Anhang B

Enthält der Datensatz einen oder mehrere Prozedurenkodes, stellen Sie anhand der Querverweise in Anhang B fest, ob diese zur Definition der DRG als OR-Prozeduren oder als NonOR-Prozeduren aufgelistet sind. Ist dies der Fall, vergleichen Sie die angegebenen DRGs mit der in den ersten beiden Schritten dieses Verfahrens ermittelten MDC und stellen Sie fest, ob es Übereinstimmungen gibt. Stimmt keine der Prozeduren damit überein, ist aber mindestens eine OR-Prozedur vorhanden, wird der Datensatz einer der sonstigen DRGs aus der Gruppe 1 (Basis-DRGs 901 und 902) zugeordnet.

Schritt 4: Anwendung der Ablaufdiagramme und der begleitenden Basis-DRG-Definitionen

Weist eine Behandlungsepisode mehrere „relevante“ Prozeduren auf, ermitteln Sie anhand des entsprechenden Ablaufdiagrammes und der begleitenden Basis-DRG-Definitionen, welche der Prozeduren in der operativen Hierarchie für die MDC am höchsten steht. Beachten Sie hierbei, dass eine bestimmte Prozedur auch innerhalb einer MDC in mehreren DRGs gruppierungsrelevant sein kann, aufgrund der Abfragereihenfolge eventuell aber nur eine DRG erreichen kann.

Überprüfen Sie ausserdem anhand des Ablaufdiagrammes und der begleitenden Basis-DRG-Definitionen, ob der Datensatz Kriterien für Basis-DRGs erfüllt, die nicht durch die Diagnose- oder Prozedurenkodes definiert sind und die in bestimmten MDCs ganz oben aufgeführt sind, wie z.B.:

- die DRGs P60A/B/C in der MDC 15;
- die DRG R65Z in der MDC 17;
- die DRG S60Z im HIV-Abschnitt der MDC 18;
- die DRG U60A/B in der MDC 19;
- die DRG W60Z im Abschnitt Polytrauma der MDC 21;
- die DRG Y63Z in der MDC 22.

Schritt 5: Anwendung der Ablaufdiagramme und der begleitenden DRG-Definitionen

Wenn der Diagnose- und/oder Prozedurenkode darauf hindeutet, dass der Datensatz einer Reihe von DRGs innerhalb einer Basis-DRG zugeordnet werden könnte, sollten Sie anhand des MDC-Ablaufdiagrammes und der DRG-Definitionen feststellen, anhand welcher Kriterien – z.B. PCCL und Alter – die Basis-DRG unterteilt wurde. Dabei ist die anhand der Rangnummern erkennbare Abfragereihenfolge zu berücksichtigen.

Die Sortierung der DRGs nach absteigenden Kosten führt dazu, dass DRGs einer gemeinsamen Basis in der Abfragereihenfolge nicht mehr aufeinander folgen müssen. Am Beispiel der DRGs S63A/B und S62Z bedeutet dies, dass die DRG S63A aufgrund ihrer Kosten vor der DRG S62Z abgefragt wird. Die DRG S63B wird aufgrund ihrer Kosten nach der DRG S01Z abgefragt.

Bei umfangreichen MDCs hat dies zur Folge, dass durch die Darstellung der MDC-Flussdiagramme in Abfragereihenfolge, wie in Abbildung 5.1 ersichtlich, DRGs und ihre Zugehörigkeit zur Basis-DRG nicht mehr übersichtlich darstellbar sind. Dies betrifft insbesondere komplex gesplittete DRGs.

ABBILDUNG 5.1 MDC-Flussdiagramm in Abfragereihenfolge

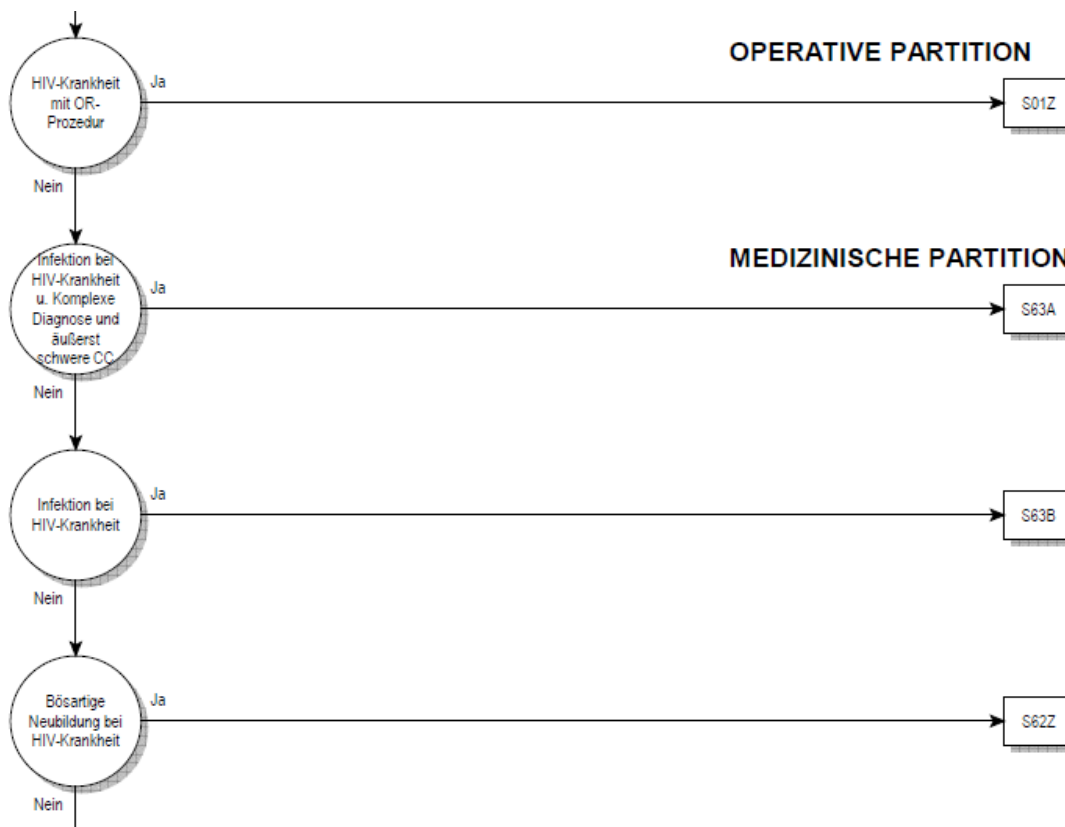

Daher orientiert sich – unter Beibehaltung der konsequenten hierarchischen Sortierung – für die SwissDRG-Version 6.0 die Darstellung im Flussdiagramm an den Basis-DRGs. Die tatsächliche Abfrageposition einer DRG im Grouperalgorithmus dieser MDC wird als Zahl rechts neben dem DRG-Symbol dargestellt (siehe Abbildung 5.2).

ABBILDUNG 5.2 MDC-Flussdiagramm mit Rangnummern

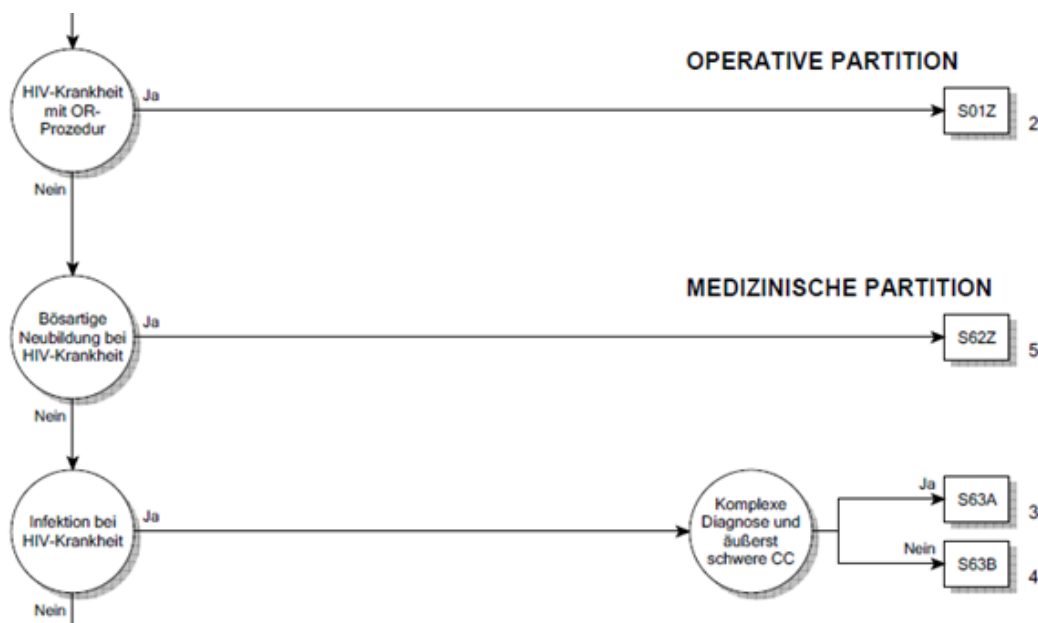

Die in den Abbildungen 5.1 und 5.2 dargestellten Flussdiagramme sind inhaltlich identisch. Ein Unterschied in der hinterlegten Logik besteht nicht.

Schritt 6: Anwendung von Anhang C

Ermitteln Sie die CCs und CCLs anhand von Anhang C und den Daten der Begleit-Dokumente und berechnen Sie den PCCL.

Schritt 7: Zuweisung der DRG

Anwendungsbeispiele dieses Handbuches für die Zuordnung einer Behandlungsepisode zu einer DRG

Als Beispiel wird ein Patient mit der Hauptdiagnose K52.1 *Toxische Gastroenteritis und Kolitis* ohne Nebendiagnosen oder Prozeduren genannt. Die in Anhang A dazu aufgelisteten möglichen MDCs und DRGs sind: G46A/B/C, G50Z und G71A/B in MDC 06, S65Z in MDC 18A, sowie die Funktionen *Schweres Problem beim Neugeborenen* und *Mehrere schwere Probleme beim Neugeborenen* in MDC 15. Schliesst man HIV-DRGs und nicht-medizinische DRGs aus, ermittelt man in Schritt 1 als MDC und mögliche DRGs die MDC 06 bzw. Basis-DRG G71. In Schritt 2 wird die Zuordnung des Datensatzes zu MDC 06 nicht geändert. Die Schritte 3 und 4 sind in diesem Fall nicht relevant, da der Datensatz keine Prozeduren enthält und die MDC nicht 15, 18, 19, 21 oder 22 ist. In Schritt 5 stellt sich heraus, dass die Basis-DRG G71 keine Schweregrad-Stufen enthält, daher ist auch Schritt 6 nicht relevant. Der Datensatz wird der Basis-DRG G71 zugewiesen.

Ein weiteres Beispiel ist ein stationär aufgenommenener Patient mit derselben Hauptdiagnose K52.1 *Toxische Gastroenteritis und Kolitis* und der Nebendiagnose B24 *Nicht näher bezeichnete HIV-Krankheit [Humane Immundefizienz-Viruskrankheit]*, ohne Prozeduren. Wie zuvor werden in Schritt 1 die MDC sowie die möglichen DRGs (Basis-DRG G71) ermittelt. In Schritt 2 wird die Zuordnung des Datensatzes von der MDC 06 in den HIV-Bereich in MDC 18 und die Basis-DRG S65 geändert. Schritt 3 entfällt, da der Datensatz keine Prozeduren enthält. Auch Schritt 4 ist nicht relevant, da keine Prozeduren im Datensatz vermerkt sind und es sich nicht um einen Behandlungsfall mit der Verweildauer ein Belegungstag handelte (siehe HIV-Ablaufdiagramm). In Schritt 5 wird festgestellt, dass die Basis-DRG S65 nicht weiter unterteilt ist. Der Fall wird dementsprechend der DRG S65Z zugeordnet. Wäre der Patient am Aufnahmetag oder am darauf folgenden Kalendertag entlassen worden, wäre der Datensatz der DRG S60Z (Schritt 4) zugeordnet worden.

Betrachten wir als letztes Beispiel einen Patienten mit der Hauptdiagnose K52.1 *Toxische Gastroenteritis und Kolitis* und den Prozeduren 45.26 *Offene Biopsie am Dickdarm* und 45.27 *Intestinale Biopsie an nicht näher bezeichneter Stelle* jedoch mit den Nebendiagnosen B18.2 *Chronische Virush Hepatitis C* und I70.23 *Atherosklerose der Extremitätenarterien: Becken-Bein-Typ, mit Ulzeration*. In Schritt 1 würden die MDC und mögliche DRGs wie Basis-DRG G71 ermittelt. In Schritt 2 würde die Zuordnung des Datensatzes zu MDC 06 nicht geändert. Auch hier würde in Schritt 3 ermittelt, dass der Kode 45.26 in den DRGs G04A/B, G07Z und G38Z als OR-Prozedur aufgeführt wird, während der Kode 45.27 als OR-Prozedur einer Reihe von DRGs verschiedener MDCs zugeordnet ist. In Schritt 4 würde ermittelt, dass der Datensatz nun der ersten der genannten DRGs (d.h. in Abhängigkeit vom Alter der G04A oder G04B) zugeordnet wird. Die Nebendiagnosen I70.23 und B18.2 weisen in der Basis-DRG G04 CCL-Werte von 3 auf. Die Berechnung des PCCL ergibt einen Wert von 4 (siehe Anhang C und Begleit-Dokumente). Die Bedingung „mit äusserst schweren CC“ der Basis-DRG G04 wäre somit erfüllt.

5.2 Symbole und Konventionen

Symbole in den MDC-Diagrammen

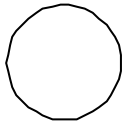

Ein Kreis zeigt an, dass eine Entscheidung getroffen wird.



Dieser Zeiger bedeutet, dass das Ablaufdiagramm auf einer weiteren Seite fortgesetzt wird.

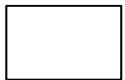

Ein Rechteck steht für eine DRG.



Dieses Symbol verweist auf die MDC-Zuordnung.



Dieser Zeiger verweist auf die nächste MDC.

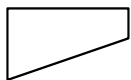

Dieses Symbol steht für eine Bedingung, die wahr wird.

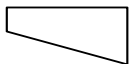

Dieses Symbol steht für eine Bedingung, die nicht wahr wird.

Anmerkungen

‡ Das Doppelkreuz dient zur Kennzeichnung einer NonOR-Prozedur.

↔ Der Doppelpfeil dient zur Kennzeichnung einer Prozedur mit einer Seitenangabe (R, L, B).

Textfelder

Mit schwarz unterlegten Textfeldern werden Basis-DRGs, mit schwarz umrandeten Textfeldern DRGs gekennzeichnet.

Das heisst:

ADRG B69

Verweist auf die Basis-DRG B69 *TIA und extrakranielle Gefässverschlüsse*

DRG B69A

Verweist auf die DRG B69A *Transitorische ischämische Attacke (TIA) und extrakranielle Gefässverschlüsse mit neurologischer Komplexbehandlung des akuten Schlaganfalls > 72 Stunden*

Für DRG-Definitionen verwendete Tabellen

In diesem Handbuch sind alle DRGs anhand von Diagnosekodes definiert, jedoch wird zur Definition einiger DRGs eine Kombination aus Diagnosekodes und Codes für OR-/NonOR-Prozeduren herangezogen. Unter jeder Basis-DRG befindet sich eine Beschreibung der Logik, die bei der Basis-DRG-Zuordnung der Behandlungsepisoden verwendet wird. In einigen dieser logischen Definitionen wird auf Tabellen verwiesen. Häufig finden sich in der Logik komplexe boolesche Ausdrücke, bei denen verschiedene Bedingungen durch ein „und“ oder ein „oder“ miteinander verknüpft sind. Es gilt hier die allgemeine Regel, dass eine „und“-Verknüpfung stärker bindet als eine „oder“-Verknüpfung. Wird von dieser Regel abgewichen, ist dies durch entsprechende Klammersetzung gekennzeichnet.

6 Besonderheiten der SwissDRG-Version 6.0 Katalogversion (2014/2017)

6.1 Gültigkeit von Diagnose- und Prozedurenklassifikationen

In den ersten Versionen des SwissDRG-Systems (0.0 bis 0.2) hatten mehrere Versionen des CHOP parallel Gültigkeit, in SwissDRG 0.2 beispielsweise die CHOP-Versionen 8 bis 11. Dies hatte den Vorteil, dass mit nur einer Groupversion sowohl die Daten des zurückliegenden Datenjahres verarbeitet werden konnten als auch die Entwicklungen des CHOP für die folgenden Jahre im Definitionshandbuch sichtbar waren. Für ein DRG-System auf dem Weg zur Anwendung als Vergütungssystem ist aber zu fordern, dass die Menge der zulässigen Codes exakt definiert ist – nämlich genau als die im Anwendungsjahr zulässigen endstelligen Codes. Die Möglichkeit, veraltete oder nicht-terminale Codes anzugeben, führt zu einer Verschlechterung der Datenqualität und einer eingeschränkten Vergleichbarkeit dieser unterschiedlich kodierten Fälle.

Ab der Version SwissDRG 0.3 sind daher immer nur die Diagnose- und Prozedurenklassifikationen eines Jahres gültig. Für die vorliegende „SwissDRG-Version 6.0 Katalogversion (2014/2017)“ sind dies die Codes des Jahres 2014, also:

Diagnosen: Version 2012 des ICD-10-GM (International classification of Diseases, GM-Version)

Prozeduren: Schweizerische Operationsklassifikation (CHOP) in der Version 2014 („CHOP 2014“)

Es ist zu beachten, dass die Nomenklatur der Versionen des CHOP geändert worden ist. Im Jahre 2009 war die Version 11 des CHOP anzuwenden („CHOP 11“), im Jahr 2010 erfolgte keine CHOP-Revision. Die ab dem Jahr 2011 anzuwendenden Versionen des CHOP werden statt mit einer Versionsnummer mit dem Gültigkeitsjahr bezeichnet (für 2011 als „CHOP 2011“). Somit sind „CHOP 11“ [2009] und „CHOP 2011“ [2011] unterschiedliche Versionen!

Damit stellt das vorliegende Handbuch also den Algorithmus der SwissDRG-Version 6.0 anhand der im Jahr 2014 gültigen Codes dar. Da die Daten der Schweizer Spitäler aus dem Jahr 2014 die Grundlage des Fallpauschalenkataloges sind, wird sie auch als „Katalogversion“ bezeichnet.

Weitere (zukünftige) Versionen von SwissDRG 6.0 werden der Verarbeitung von Daten späterer Jahre dienen, diese werden als „Planungsversion“ bzw. „Abrechnungsversion“ bezeichnet. Diese Versionen werden sich bezüglich der gültigen Codes von der Katalogversion unterscheiden, nicht aber im Hinblick auf andere Charakteristika des DRG-Algorithmus (wie Sortierung, Anzahl der DRGs o.ä.).

6.2 Seitenkennzeichen

In der Schweizerischen Operationsklassifikation CHOP können seit der Version 11 (2009) Seitenkennzeichen für Prozeduren an paarigen Organen oder Körperteilen (Augen, Ohren, Nieren, Extremitäten etc.) angegeben werden. In der derzeitigen Version SwissDRG 6.0 ist weiterhin die Angabe eines Seitenkennzeichens prinzipiell bei allen CHOP-Kodes zulässig. Somit können auch Prozeduren mit einem Doppelpfeil (↔) gekennzeichnet sein, die nicht an paarigen Organen vorgenommen werden.

6.3 OR- und NonOR-Prozeduren

Das SwissDRG-System unterscheidet OR- und NonOR-Prozeduren. OR-Prozeduren (OR = Operating Room) sind im SwissDRG-System immer signifikante (gruppierungsrelevante) Eingriffe, da die Gesamtmenge aller OR-Prozeduren in DRG-Logiken verwendet wird (z.B. bei der Basis-DRG 901).

NonOR-Prozeduren sind signifikante Eingriffe innerhalb einiger MDCs. Auch als NonOR-Prozeduren definierte Eingriffe können in einem OP-Saal (Operating Room = OR) durchgeführt werden. Das Doppelkreuz (‡) dient zur Kennzeichnung einer NonOR-Prozedur.

Tabelle 1.1 Liste der SwissDRGs, Version 6.0

DRG	Part.	Beschreibung
Prä-MDC		
A01A	O	Lebertransplantation mit Beatmung > 59 Stunden oder mit Transplantatabstossung oder mit bestimmter anderer Organtransplantation, Alter < 16 Jahre
A01B	O	Lebertransplantation ohne Beatmung > 59 Stunden, ohne Transplantatabstossung, ohne bestimmte andere Organtransplantation, Alter > 15 Jahre
A02Z	O	Transplantation von Niere und Pankreas
A04A	O	Knochenmarktransplantation / Stammzelltransfusion, allogene, ausser bei Plasmozytom, mit In-vitro-Aufbereitung oder HLA-verschieden
A04B	O	Knochenmarktransplantation / Stammzelltransfusion, allogene, ausser bei Plasmozytom, ohne In-vitro-Aufbereitung, HLA-identisch
A04C	O	Knochenmarktransplantation / Stammzelltransfusion, allogene, bei Plasmozytom
A05A	O	Herz- oder Lungentransplantation mit Beatmung > 179 Stunden oder Alter < 16 Jahre oder Trennung von Siamesischen Zwillingen
A05B	O	Herz- oder Lungentransplantation ohne Beatmung > 179 Stunden, Alter > 15 Jahre
A06Z	O	Beatmung > 499 Stunden und Transplantation von Leber, Lunge, Herz und Knochenmark, Stammzelltransfusion oder Trennung von Siamesischen Zwillingen, oder Beatmung > 1499 Stunden
A07A	O	Beatmung > 499 mit komplexer OR-Prozedur oder Polytrauma oder komplexer Vakuumbehandlung, mit hochkomplexem Eingriff oder Intensivmedizinischer Komplexbehandlung > 2940 / 3680 Aufwandspunkte
A07B	O	Beatmung > 499 mit komplexer OR-Prozedur oder Polytrauma oder komplexer Vakuumbehandlung, oder Alter < 16 Jahre oder Intensivmedizinische Komplexbehandlung > 1764 / 2484 Aufwandspunkte
A07C	O	Beatmung > 499 und < 1500 Stunden oder andere aufwendige Konstellationen, Alter > 15 Jahre
A11A	O	Beatmung > 249 und < 500 Std. mit hochkompl. Ingr. od. Beatm. > 95 Std. mit Intensivmedizinischer Komplexbehandlung > 1470 / 1656 Aufwandspunkte od. Alter < 16 J. oder hochkomplexe Eingriffe
A11B	O	Beatmung > 249 und < 500 Stunden mit komplexer Prozedur, ohne hochkomplexen Eingriff, ohne Beatmung > 95 Std. mit Intensivmedizinischer Komplexbehandlung > 1470 / 1656 Punkte, Alter > 15 Jahre
A11C	O	Beatmung > 249 und < 500 Stunden, mit bestimmter OR-Prozedur oder komplizierenden Prozeduren oder Intensivmedizinischer Komplexbehandlung > 1470 / 1656 Aufwandspunkte mit bestimmter Diagnose oder Alter < 6 Jahre
A11D	O	Beatmung > 249 und < 500 Stunden
A13A	O	Beatmung > 95 und < 250 Stunden mit hochkomplexen Konstellationen mit IntK > 980 / 1104 Aufwandspunkte oder mehrzeitige Eingriffe oder Alter < 16 Jahre oder IntK > 1470 / 1656 Aufwandspunkte
A13B	O	Beatmung > 95 und < 250 Stunden mit sehr komplexen Konstellationen oder Intensivmedizinische Komplexbehandlung > 980 / 1104 oder nicht verstorben oder verlegt oder Verweildauer > 8 Tage
A13C	O	Beatmung > 95 und < 250 Stunden mit bestimmten komplizierenden Konstellationen, Alter > 15 Jahre oder IntK > 392 / 552 Aufwandspunkte oder Alter < 16 Jahre, oder nicht verstorben oder verlegt oder Verweildauer > 8 Tage
A13D	O	Beatmung > 95 und < 250 Stunden mit bestimmten komplizierenden Konstellationen oder IntK > 392 / 552 Aufwandspunkte oder Alter < 16 Jahre
A13E	O	Beatmung > 95 und < 250 Stunden
A15A	O	Knochenmarktransplantation / Stammzelltransfusion, autogen, ausser bei Plasmozytom und Stammzelltransf. bei Herzerkr., Neubild. unsicheren Verhaltens, Lymphom oder bösart. Neubild. von Hoden und Ovar, oder Alter < 16 J.
A15B	O	Knochenmarktransplantation / Stammzelltransfusion, autogen, ausser bei Plasmozytom und Stammzelltransf. bei Herzerkr., ausser bei Neubild. unsicheren Verhaltens, Lymphom oder bösart. Neubild. von Hoden und Ovar, Alter > 15 Jahre
A15C	O	Knochenmarktransplantation / Stammzelltransfusion, autogen, bei Plasmozytom und Stammzelltransfusion bei Herzerkrankungen
A16A	O	Transplantation von Darm oder Pankreas
A16B	O	Injektion von Pankreasgewebe
A17A	O	Nierentransplantation mit postoperativem Versagen des Nierentransplantates oder Alter < 16 Jahre oder AB0-inkompatible Transplantation
A17B	O	Nierentransplantation ohne postoperatives Versagen des Nierentransplantates, Alter > 15 Jahre, ohne AB0-inkompatible Transplantation
A18A	O	Beatmung > 499 Stunden mit hochkomplexer Prozedur, Alter < 16 Jahre oder mit Intensivmedizinischer Komplexbehandlung > 4410 / 4600 Aufwandspunkte
A18B	O	Beatmung > 999 Std oder Beatmung > 499 Std mit hochkomplexer Prozedur, Alter > 15 Jahre
A36A	O	Intensivmedizinische Komplexbehandlung > 980 / 1104 Aufwandspunkte bei bestimmten Krankheiten und Störungen
A36B	O	Intensivmedizinische Komplexbehandlung > 392 / 552 und < 981 / 1105 Aufwandspunkte bei bestimmten Krankheiten und Störungen
A42A	A	Stammzellentnahme bei Eigenspende mit Chemotherapie
A42B	A	Stammzellentnahme bei Eigenspende, Alter < 16 Jahre
A42C	A	Stammzellentnahme bei Eigenspende, Alter > 15 Jahre
A43Z	A	Frührehabilitation bei Wachkoma und Locked-in-Syndrom
A60A	M	Versagen und Abstossung eines Organtransplantates, mehr als ein Belegungstag, mit äusserst schweren CC od. komplexe OR-Prozedur
A60B	M	Versagen und Abstossung eines Organtransplantates, mehr als ein Belegungstag
A60C	M	Versagen und Abstossung eines Organtransplantates, ein Belegungstag
A61Z	M	Versagen und Abstossung eines Transplantates hämatopoetischer Zellen
A90A	O	IMC Komplexbehandlung > 1176/1104 Aufwandspunkte oder komplexe OR-Prozeduren bei bestimmten Krankheiten
A90B	O	IMC Komplexbehandlung > 392/552 und < 1177/1104 Aufwandspunkte, oder Frührehabilitation ab 14 Behandlungstage bei bestimmten Krankheiten
A91Z	M	Photopherese und Apherese, ein Belegungstag
A92A	M	Multimodale Schmerztherapie bei bestimmten Krankheiten oder rheumatologische Komplexbehandlung, ab 14 Behandlungstagen ohne OR-Prozedur bei bestimmten Krankheiten
A92B	M	Multimodale Schmerztherapie bei bestimmten Krankheiten, 7 bis 13 Behandlungstage
A93A	M	Strahlentherapie, mehr als 8 Bestrahlungen, ausser bei Krankheiten und Störungen des Nervensystems, mit komplexer OR-Prozedur
A93B	M	Strahlentherapie, mehr als 20 Bestrahlungen, ausser bei Krankheiten und Störungen des Nervensystems
A93C	M	Strahlentherapie, mehr als 8 Bestrahlungen, ausser bei Krankheiten und Störungen des Nervensystems

Tabelle 1.1 Liste der SwissDRGs, Version 6.0

DRG	Part.	Beschreibung
A94A	M	Komplexbehandlung bei Besiedlung oder Infektion mit multiresistenten Erregern ab 14 Behandlungstagen oder Alter < 16 Jahre, ohne OR-Prozedur, ohne bestimmte Krankheiten
A94B	M	Komplexbehandlung bei Besiedlung oder Infektion mit multiresistenten Erregern 7 bis 13 Behandlungstagen, Alter > 15 Jahre, ohne OR-Prozedur
A95A	M	Geriatrische frührehabilitative Komplexbehandlung mit komplexer Prozedur oder neurologischer Komplexbehandlung des akuten Schlaganfalls
A95B	M	Geriatrische frührehabilitative Komplexbehandlung, ab 14 Behandlungstagen, mit bestimmter OR-Prozedur oder Intensivmedizinischer Komplexbehandlung > 184 Aufwandspunkte
A95C	M	Geriatrische frührehabilitative Komplexbehandlung, ab 14 Behandlungstagen
A95D	M	Geriatrische frührehabilitative Komplexbehandlung, 7 bis 13 Behandlungstage, mit bestimmter OR-Prozedur oder Intensivmedizinische Komplexbehandlung > 184 Aufwandspunkte oder schwere motorische Funktionseinschränkung
A95E	M	Geriatrische frührehabilitative Komplexbehandlung, 7 bis 13 Behandlungstage
A96Z	M	Komplementärmedizinische Komplexbehandlung, ohne OR-Prozedur
A97A	M	Palliativmedizinische Komplexbehandlung > 7 Behandlungstage mit komplexer Prozedur od. palliativmed. KBH > 21 BT mit bestimmter Prozedur und IMCK / IntK > 196/184 od. > 8 Bestrahlungen
A97B	M	Palliativmedizinische Komplexbehandlung > 7 Behandlungstage mit komplexer Prozedur oder palliativmed. KBH > 21 Behandlungstage mit bestimmter Prozedur
A97C	M	Palliativmedizinische Komplexbehandlung > 14 Behandlungstage mit komplizierender Prozedur, palliativmed. KBH > 21 Behandlungstage mit bestimmten Konstellationen
A97D	M	Palliativmedizinische Komplexbehandlung > 14 Behandlungstage mit komplizierender Prozedur oder palliativmed. KBH > 21 Behandlungstage
A97E	M	Palliativmedizinische Komplexbehandlung > 14 Behandlungstage
A97F	M	Palliativmedizinische Komplexbehandlung > 7 Behandlungstage mit bestimmter Prozedur oder komplizierende Prozeduren oder schwere motorische Funktionseinschränkung
A97G	M	Palliativmedizinische Komplexbehandlung > 7 Behandlungstage
B61A	M	Bestimmte akute Erkrankungen und Verletzungen des Rückenmarks, mit komplexem Eingriff, bis 13 Belegungstage, verlegt
B61B	M	Bestimmte akute Erkrankungen und Verletzungen des Rückenmarks mit komplexer OR-Prozedur
B61C	M	Bestimmte akute Erkrankungen und Verletzungen des Rückenmarks

MDC 01 Krankheiten und Störungen des Nervensystems

B01Z	O	Mehrzeitige kompl. OR-Prozeduren bei Krankheiten und Störungen des Nervensystems oder Epilepsiechirurgie mit invasivem präop. Video-EEG
B02A	O	Komplexe Kraniotomie oder Wirbelsäulen-Operation mit Strahlentherapie, mehr als 8 Bestrahlungen
B02B	O	Komplexe Kraniotomie oder Wirbelsäulen-Operation, Alter < 6 J. oder < 18 J. mit grossem intrakraniellen Eingriff, mit äusserst schweren CC
B02C	O	Komplexe Kraniotomie oder Wirbelsäulen-Operation mit Strahlentherapie < 9 Bestrahlungen, intraop. Monitoring, kompliz. Prozeduren oder grossem intrakraniellen Eingriff
B02D	O	Komplexe Kraniotomie oder Wirbelsäulen-Operation
B03Z	O	Operative Eingriffe bei nicht akuter Para- / Tetraplegie od. Eingriffe an Wirbelsäule u. Rückenmark bei bösartiger Neubildung od. mit äuss. schw. od. schw. CC od. Eingriffe b. zerebraler Lähmung, Muskeldystrophie, Neuropathie mit äuss. schw. CC
B04A	O	Interventionelle und beidseitige Eingriffe an den extrakraniellen Gefässen mit äusserst schweren CC
B04B	O	Eingriffe an den extrakraniellen Gefässen mit äusserst schweren CC oder mit beidseitigem Eingriff an den extrakraniellen Gefässen oder bei Hirninfarkt
B04C	O	Interventionelle Eingriffe an den extrakraniellen Gefässen
B04D	O	Eingriffe an den extrakraniellen Gefässen ohne äusserst schwere CC
B05Z	O	Dekompression bei Karpal- oder Tarsaltunnelsyndrom
B06A	O	Eingriffe bei zerebraler Lähmung, Muskeldystrophie oder Neuropathie, Alter < 16 Jahre
B06B	O	Eingriffe bei zerebraler Lähmung, Muskeldystrophie oder Neuropathie, Alter < 19 und > 15 Jahre oder mit schweren CC
B09Z	O	Andere Eingriffe am Schädel
B15Z	O	Strahlentherapie bei Krankheiten und Störungen des Nervensystems, mehr als ein Belegungstag, mehr als 10 Bestrahlungen
B16Z	O	Strahlentherapie bei Krankheiten und Störungen des Nervensystems, mehr als ein Belegungstag, weniger als 11 Bestrahlungen
B17A	O	Eingriffe an peripheren Nerven, Hirnnerven und anderen Teilen des Nervensystems mit äusserst schweren CC oder komplizierender Diagnose
B17B	O	Eingriffe an peripheren Nerven, Hirnnerven und anderen Teilen des Nervensystems mit komplexem Eingriff
B17C	O	Eingriffe an peripheren Nerven, Hirnnerven und anderen Teilen des Nervensystems oder mit Implantatentfernung
B18Z	O	Eingriffe an Wirbelsäule und Rückenmark ausser bei bösartiger Neubildung, ohne äusserst schwere oder schwere CC oder Revision eines Ventrikelschunters
B20A	O	Kraniotomie oder grosse Wirbelsäulen-Operation mit komplexer Prozedur, Alter < 16 Jahre oder mit intraoperativem neurophysiologischen Monitoring
B20B	O	Kraniotomie oder grosse Wirbelsäulen-Operation mit komplexer Prozedur, Alter > 15 Jahre
B20C	O	Kraniotomie oder grosse Wirbelsäulen-Operation, Alter < 3 Jahre oder mit komplexer Diagnose
B20D	O	Kraniotomie oder grosse Wirbelsäulen-Operation, Alter > 2 Jahre
B21A	O	Implantation eines Neurostimulators zur Hirnstimulation, Mehrelektrodensystem oder Einstellung neurologischer Stimulationsparameter
B21B	O	Implantation eines Neurostimulators zur Hirnstimulation, Einzelelektrodensystem
B21C	O	Implantation eines Neurostimulators, ausser zur Hirnstimulation, Mehrelektrodensystem
B21D	O	Implantation eines Neurostimulators, ausser zur Hirnstimulation, Einzelelektrodensystem
B22A	O	Implantation einer Medikamentenpumpe und komplexe OR-Prozedur oder Bestrahlung oder Chemotherapie
B22B	O	Implantation einer Medikamentenpumpe
B36A	O	Intensivmedizinische Komplexbehandlung > 1470 / 1656 Aufwandspunkte bei Krankheiten und Störungen des Nervensystems
B36B	O	Intensivmedizinische Komplexbehandlung > 392 / 552 Aufwandspunkte mit komplexer OR-Prozedur oder intensivmedizinische Komplexbehandlung > 980 / 1104 Aufwandspunkte bei Krankheiten und Störungen des Nervensystems
B36C	O	Intensivmedizinische Komplexbehandlung > 392 / 552 Aufwandspunkte bei Krankheiten und Störungen des Nervensystems

DRG	Part.	Beschreibung
B39A	O	Neurologische Komplexbehandlung des akuten Schlaganfalls mit bestimmter Prozedur, mehr als 72 Stunden mit komplexem Eingriff oder mit komplizierenden Prozeduren
B39B	O	Neurologische Komplexbehandlung des akuten Schlaganfalls mit bestimmter Prozedur, bis 72 Stunden mit komplexem Eingriff, oder mehr als 72 Stunden, ohne komplexen Eingriff, ohne komplizierende Prozeduren
B39C	O	Neurologische Komplexbehandlung des akuten Schlaganfalls mit bestimmter Prozedur
B60Z	M	Nicht akute Paraplegie / Tetraplegie
B63A	M	Demenz und andere chronische Störungen der Hirnfunktion mit äusserst schweren CC
B63B	M	Demenz und andere chronische Störungen der Hirnfunktion
B64A	M	Delirium mit äusserst schweren CC
B64B	M	Delirium
B66A	M	Neubildungen des Nervensystems mit äusserst schweren CC, mehr als ein Belegungstag
B66B	M	Neubildungen des Nervensystems, ein Belegungstag oder ohne äusserst schwere CC, oder Stupor und Koma nicht traumatisch bedingt, Alter < 16 Jahre
B66C	M	Neubildungen des Nervensystems, ein Belegungstag oder ohne äusserst schwere CC, oder Stupor und Koma nicht traumatisch bedingt, Alter > 15 Jahre
B67A	M	Morbus Parkinson mit äusserst schweren CC oder schwerster Beeinträchtigung oder Einstellung neurologischer Stimationsparameter
B67B	M	Morbus Parkinson
B68A	M	Multiple Sklerose und zerebellare Ataxie mit komplexer Diagnose oder äusserst schweren CC, mehr als ein Belegungstag
B68B	M	Multiple Sklerose und zerebellare Ataxie
B69A	M	Transitorische ischämische Attacke (TIA) und extrakranielle Gefässverschlüsse mit neurologischer Komplexbehandlung des akuten Schlaganfalls > 72 Stunden
B69B	M	Transitorische ischämische Attacke (TIA) und extrakranielle Gefässverschlüsse mit neurologischer Komplexbehandlung des akuten Schlaganfalls < 73 Stunden
B69C	M	Transitorische ischämische Attacke (TIA) und extrakranielle Gefässverschlüsse mit anderer neurologischer Komplexbehandlung des akuten Schlaganfalls
B69D	M	Transitorische ischämische Attacke (TIA) und extrakranielle Gefässverschlüsse
B70A	M	Apoplexie mit neurologischer Komplexbehandlung des akuten Schlaganfalls > 72 Std. oder Intensivmedizinische Komplexbehandlung >184 Aufwandspunkte, mit komplizierender Diagnose
B70B	M	Apoplexie mit neurologischer Komplexbehandlung des akuten Schlaganfalls > 72 Std. oder Intensivmedizinische Komplexbehandlung >184 Aufwandspunkte
B70C	M	Apoplexie mit neurologischer Komplexbehandlung des akuten Schlaganfalls < 73 Std., mit komplizierender Diagnose oder Thrombolyse
B70D	M	Apoplexie mit neurologischer Komplexbehandlung des akuten Schlaganfalls < 73 Std., oder mit anderer neurolog. Komplexbehandlung > 72 Std. oder Intensivmedizinische Komplexbehandlung >184 Aufwandspunkte
B70E	M	Apoplexie mit anderer neurologischer Komplexbehandlung des akuten Schlaganfalls < 73 Std.
B70F	M	Apoplexie, mehr als ein Belegungstag oder Thrombolyse mit komplizierender Diagnose
B70G	M	Apoplexie, mehr als ein Belegungstag
B70H	M	Apoplexie, mehr als ein Belegungstag oder Thrombolyse, verstorben < 5 Tage nach Aufnahme, mit neurologischer Komplexbehandlung des akuten Schlaganfalls oder anderer neurologischer Komplexbehandlung
B70I	M	Apoplexie, mehr als ein Belegungstag oder Thrombolyse, verstorben < 5 Tage nach Aufnahme
B70J	M	Apoplexie, ein Belegungstag
B71A	M	Erkrankungen an Hirnnerven und peripheren Nerven mit komplexer Diagnose, mit schweren CC oder bei Para- / Tetraplegie, oder ohne komplexe Diagnose mit schweren CC bei Para- / Tetraplegie
B71B	M	Erkrankungen an Hirnnerven und peripheren Nerven mit komplexer Diagnose, oder ohne komplexe Diagn. mit schweren CC, oder ohne schweren CC bei Para- / Tetraplegie
B71C	M	Erkrankungen an Hirnnerven und peripheren Nerven
B72A	M	Infektion des Nervensystems ausser Virusmeningitis mit äusserst schweren CC
B72B	M	Infektion des Nervensystems ausser Virusmeningitis, Alter < 16 Jahre oder neurologische Komplexdiagnostik
B72C	M	Infektion des Nervensystems ausser Virusmeningitis, Alter > 15 Jahre
B73Z	M	Virusmeningitis
B75Z	M	Fieberkrämpfe
B76A	M	Anfälle, mehr als ein Belegungstag mit komplexer Diagnostik und Therapie, Alter < 16 Jahre
B76B	M	Anfälle, mehr als ein Belegungstag mit komplexer Diagnostik und Therapie, Alter > 15 Jahre
B76C	M	Anfälle, mehr als ein Belegungstag mit schweren CC, Alter < 3 Jahre oder mit komplexer Diagnose oder mit angeb. Fehlbildung oder äusserst schwere CC, oder EEG mit komplexer Diagnose oder angeb. Fehlbildung
B76D	M	Anfälle, mehr als ein Belegungstag mit schweren CC, Alter > 2 Jahre oder mit EEG oder Alter < 6 Jahre oder komplexe Diagnose
B76E	M	Anfälle, Alter > 5 Jahre
B77Z	M	Kopfschmerzen
B78A	M	Intrakranielle Verletzung, mit komplizierender Diagnose oder Alter < 1 Jahr
B78B	M	Intrakranielle Verletzung, Alter > 0 Jahre
B78C	M	Intrakranielle Verletzung, ein Belegungstag
B79Z	M	Schädelfrakturen
B80Z	M	Andere Kopfverletzungen
B81A	M	Andere Erkrankungen des Nervensystems, mehr als ein Belegungstag mit komplexer Diagnose und Alter < 16 Jahre oder bestimmte Diagnose
B81B	M	Andere Erkrankungen des Nervensystems, mehr als ein Belegungstag mit komplexer Diagnose und Alter > 15 Jahre
B81C	M	Andere Erkrankungen des Nervensystems, mehr als ein Belegungstag
B81D	M	Andere Erkrankungen des Nervensystems, ein Belegungstag
B82Z	M	Andere Erkrankungen an peripheren Nerven
B84Z	M	Vaskuläre Myelopathien
B85A	M	Degenerative Krankheiten des Nervensystems oder zerebraler Lähmung und komplexe Diagnose, Alter < 16 Jahre

Tabelle 1.1 Liste der SwissDRGs, Version 6.0

DRG	Part.	Beschreibung
B85B	M	Degenerative Krankheiten des Nervensystems oder zerebraler Lähmung und komplexe Diagnose, Alter > 15 Jahre, äusserst schwere CC oder Intensivmedizinische Komplexbehandlung oder IMCK > 360 Pkt.
B85C	M	Degenerative Krankheiten des Nervensystems oder zerebrale Lähmung oder komplexer Diagnose, Alter > 15 Jahre
B85D	M	Degenerative Krankheiten des Nervensystems
B86Z	M	Rückenmarkskompression, nicht näher bezeichnet und Krankheit des Rückenmarkes, nicht näher bezeichnet
B90A	O	IMC Komplexbehandlung > 1104 Aufwandspunkte oder neurologische Frührehabilitation ab 20 Behandlungstagen bei Krankheiten und Störungen des Nervensystems
B90B	O	IMC Komplexbehandlung > 392/552 Aufwandspunkte oder neurologische Frührehabilitation ab 14 Behandlungstagen bei Krankheiten und Störungen des Nervensystems

MDC 02 Krankheiten und Störungen des Auges

C01Z	O	Eingriffe bei penetrierenden Augenverletzungen und Amnionmembranaufnäherung
C02A	O	Enukleationen und Eingriffe an der Orbita oder Strahlentherapie bei bösartiger Neubildung
C02B	O	Enukleationen u. Eingriffe an der Orbita
C03A	O	Eingriffe an der Retina mit Pars-plana-Vitrektomie und andere komplexe Prozedur mit Eingriff an der Linse
C03B	O	Eingriff an der Retina mit Pars-plana-Vitrektomie und andere komplexe Prozedur
C04A	O	Hornhauttransplantation, beidseitig oder mit komplexem Eingriff oder Alter < 16 Jahre
C04B	O	Hornhauttransplantation ohne komplexen Eingriff, Alter > 15 Jahre
C06A	O	Bestimmte komplexe Eingriffe bei Glaukom
C06B	O	Komplexe Eingriffe bei Glaukom
C06C	O	Eingriffe bei Glaukom
C08A	O	Beidseitiger Eingriff oder angeborene Fehlbildung der Linse
C08B	O	Eingriff an der Linse
C10A	O	Eingriffe an den Augenmuskeln, Alter < 10 Jahre
C10B	O	Eingriffe an den Augenmuskeln, Alter > 9 Jahre
C12Z	O	Andere Rekonstruktionen der Augenlider
C13Z	O	Eingriffe an Tränendrüse und Tränenwegen
C14Z	O	Andere Eingriffe am Auge
C15Z	O	Andere Eingriffe an der Retina
C20Z	O	Andere Eingriffe an Kornea, Sklera und Konjunktiva, Eingriffe am Augenlid oder verschiedene Eingriffe an der Linse
C60A	M	Akute und schwere Augeninfektionen mit komplizierender Diagnose oder mit schweren CC
C60B	M	Akute und schwere Augeninfektionen
C61A	M	Neuro-ophthalmologische und vaskuläre Erkrankungen des Auges mit komplizierender Diagnose oder mit schweren CC
C61B	M	Neuro-ophthalmologische und vaskuläre Erkrankungen des Auges
C62Z	M	Hyphäma und konservativ behandelte Augenverletzungen
C63A	M	Bösartige Neubildungen des Auges
C63B	M	Diabetische und andere Erkrankungen des Auges
C64Z	M	Glaukom, Katarakt und Erkrankungen des Augenlides

MDC 03 Krankheiten und Störungen des Ohres, der Nase, des Mundes und des Halses

D01A	O	Kochleaimplantation, bilateral
D01B	O	Kochleaimplantation, unilateral
D02Z	O	Komplexe Resektionen mit Rekonstruktionen an Kopf und Hals und Kombinationseingriff mit äusserst schweren CC oder komplizierende Prozedur oder mehrzeitige komplexe OR-Prozedur
D03A	O	Operative Korrektur einer Lippen-Kiefer-Gaumen-Spalte, Alter < 2 Jahre
D03B	O	Operative Korrektur einer Lippen-Kiefer-Gaumen-Spalte, Alter > 1 Jahr
D04Z	O	Bignathe Osteotomie und komplexe Eingriffe am Kiefer
D05A	O	Komplexe Parotidektomie
D05B	O	Komplexe Eingriffe an den Speicheldrüsen ausser komplexe Parotidektomie
D06A	O	Aufwendige Eingriffe an Nasennebenhöhle, Mastoid, Mittelohr und andere Eingriffe an der Speicheldrüse, mit komplexer Tympanoplastik oder Alter < 6 Jahre
D06B	O	Aufwendige Eingriffe an Nasennebenhöhle, Mastoid, Mittelohr und andere Eingriffe an der Speicheldrüse, Alter > 5 und < 16 Jahre, oder komplexer Eingriff an Mastoid oder NNH oder mit komplexer Diagnose, Alter > 15 Jahre
D06C	O	Aufwendige Eingriffe an Nasennebenhöhle, Mastoid, Mittelohr und andere Eingriffe an der Speicheldrüse, Alter > 15 Jahre
D08A	O	Eingriffe an Mundhöhle und Mund bei bösartiger Neubildung mit schweren CC
D08B	O	Eingriffe an Mundhöhle und Mund bei bösartiger Neubildung
D09Z	O	Tonsillektomie bei bösartiger Neubildung oder verschiedene Eingriffe an Ohr, Nase, Mund und Hals mit äusserst schweren CC
D12A	O	Andere aufwendige Eingriffe an Ohr, Nase, Mund und Hals
D12B	O	Andere Eingriffe an Ohr, Nase, Mund und Hals
D13A	O	Kleine Eingriffe an Nase und Ohr, Alter < 6 Jahre
D13B	O	Kleine Eingriffe an Nase und Ohr, Alter > 5 Jahre
D15A	O	Tracheostomie oder Bestrahlung und multiresistenter Erreger, mit äusserst schweren CC oder Implantation einer Kiefergelenkendoprothese
D15B	O	Tracheostomie oder Bestrahlung und multiresistenter Erreger
D16Z	O	Materialentfernung an Kiefer und Gesicht
D17Z	O	Plastische Rekonstruktion der Ohrmuschel
D20Z	O	Strahlentherapie bei Krankheiten und Störungen des Ohres, der Nase, des Mundes und des Halses, mehr als ein Belegungstag
D22Z	O	Eingriffe an Mundhöhle und Mund ausser bei bösartiger Neubildung

DRG	Part.	Beschreibung
D23Z	O	Implantation eines Hörgerätes
D24A	O	Komplexe Hautplastiken und grosse Eingriffe an Kopf und Hals mit äusserst schweren CC oder Kombinationseingriff
D24B	O	Komplexe Hautplastiken und grosse Eingriffe an Kopf und Hals
D25A	O	Mässig komplexe Eingriffe an Kopf und Hals bei bösartiger Neubildung mit äusserst schweren CC, oder Strahlentherapie mit operativem Eingriff
D25B	O	Mässig komplexe Eingriffe an Kopf und Hals bei bösartiger Neubildung
D25C	O	Mässig komplexe Eingriffe an Kopf und Hals
D28Z	O	Monognathe Osteotomie und komplexe Eingriffe an Kopf und Hals oder andere Eingriffe an Kopf und Hals bei bösartiger Neubildung
D29Z	O	Operationen am Kiefer und andere Eingriffe an Kopf und Hals ausser bei bösartiger Neubildung
D30A	O	Verschiedene Eingriffe an Ohr, Nase, Mund u. Hals ohne äuss. schw. CC, mit aufwendigem Eingr. oder Eingr. an Mundhöhle u. Mund ausser bei bösart. Neub. ohne Mundboden- oder Vestib.plastik, Alter < 3 J.
D30B	O	Tonsillektomie ausser bei bösartiger Neubildung oder verschiedene Eingriffe an Ohr, Nase, Mund und Hals mit schweren CC oder bestimmte Prozedur oder Alter < 16 Jahre
D30C	O	Tonsillektomie ausser bei bösartiger Neubildung oder verschiedene Eingriffe an Ohr, Nase, Mund und Hals, Alter > 15 Jahre
D35Z	O	Eingriffe an Nase und Nasennebenhöhlen bei bösartiger Neubildung
D38A	O	Sehr komplexe Eingriffe an der Nase
D38B	O	Komplexe Eingriffe an der Nase
D39Z	O	Andere Eingriffe an der Nase
D40Z	A	Zahnextraktion und -wiederherstellung
D60A	M	Bösartige Neubildungen an Ohr, Nase, Mund und Hals, mehr als ein Belegungstag, mit äusserst schweren CC
D60B	M	Bösartige Neubildungen an Ohr, Nase, Mund und Hals, ein Belegungstag oder ohne äusserst schwere CC
D61A	M	Gleichgewichtsstörungen (Schwindel) mit Tinnitus, mit äusserst schweren CC oder komplexe Gleichgewichtsstörung
D61B	M	Gleichgewichtsstörungen (Schwindel) mit Hörverlust
D62A	M	Epistaxis oder Otitis media/Infektionen der oberen Atemwege und Alter > 2 Jahre, Alter < 10 Jahre oder komplizierende Prozeduren oder bestimmte Diagnose
D62B	M	Epistaxis oder Otitis media/Infektionen der oberen Atemwege und Alter > 9 Jahre
D63Z	M	Otitis media oder Infektionen der oberen Atemwege, Alter < 3 Jahre
D64Z	M	Laryngotracheitis und Epiglottitis
D65Z	M	Verletzung und Deformität der Nase
D66Z	M	Andere Krankheiten an Ohr, Nase, Mund und Hals
D67Z	M	Erkrankungen von Zähnen und Mundhöhle ohne Zahnextraktion und -wiederherstellung

MDC 04 Krankheiten und Störungen der Atmungsorgane

E01A	O	Revisionseingriffe, beidseitige Lobektomie mit äusserst schweren CC, oder Strahlentherapie mit operativem Eingriff
E01B	O	Revisionseingriffe, beidseitige Lobektomie, Strahlentherapie mit Beatmung > 24 Stunden
E02A	O	Andere OR-Prozeduren an den Atmungsorganen mit bestimmter Prozedur oder Alter < 16 Jahre
E02B	O	Andere OR-Prozeduren an den Atmungsorganen, Alter > 15 Jahre mit aufwendigem Eingriff oder Einsetzen von Bronchialstents
E02C	O	Andere OR-Prozeduren an den Atmungsorganen, Alter > 15 Jahre
E03Z	O	Brachytherapie oder Therapie mit offenen Nukliden bei Krankheiten und Störungen der Atmungsorgane, mehr als ein Belegungstag
E05A	O	Andere grosse Eingriffe am Thorax oder Einsetzen von Bronchialventilen, mit äusserst schweren CC
E05B	O	Andere grosse Eingriffe am Thorax oder Einsetzen von Bronchialventilen oder bei bösartiger Neubildung
E05C	O	Andere grosse Eingriffe am Thorax, ohne Einsetzen von Bronchialventilen, ausser bei bösartiger Neubildung
E06A	O	Andere Lungenresektionen, Biopsie an Thoraxorganen und Eingriffe an der Thoraxwand mit äusserst schweren CC oder chirurgischer Lungenvolumenreduktion
E06B	O	Andere Lungenresektionen, Biopsie an Thoraxorganen und Eingriffe an der Thoraxwand ohne äusserst schwere CC, ohne chirurgische Lungenvolumenreduktion, Alter < 16 Jahre
E06C	O	Andere Lungenresektionen, Biopsie an Thoraxorganen und Eingriffe an der Thoraxwand ohne äusserst schwere CC, ohne chirurgische Lungenvolumenreduktion, Alter > 15 Jahre
E07Z	O	Eingriffe bei Schlafapnoesyndrom
E08A	O	Strahlentherapie bei Krankheiten und Störungen der Atmungsorgane mehr als ein Belegungstag mit äusserst schweren CC oder komplizierende Prozeduren
E08B	O	Strahlentherapie bei Krankheiten und Störungen der Atmungsorgane, mehr als ein Belegungstag
E36Z	O	Intensivmedizinische Komplexbehandlung > 392 / 552 Aufwandspunkte
E40A	A	Krankheiten und Störungen der Atmungsorgane mit Beatmung > 24 Stunden, mit äusserst schweren CC oder ARDS, Alter < 16 Jahre oder komplizierende Diagnosen
E40B	A	Krankheiten und Störungen der Atmungsorgane mit Beatmung > 24 Stunden, mit äusserst schweren CC oder ARDS oder Para-/Tetraplegie, Alter > 15 Jahre
E40C	A	Krankheiten und Störungen der Atmungsorgane mit Beatmung > 24 Stunden
E60A	M	Zystische Fibrose (Mukoviszidose) oder andere Lungenerkrankungen mit Evaluationsaufenthalt vor Transplantation oder Alter < 16 Jahre
E60B	M	Zystische Fibrose (Mukoviszidose) ohne andere Lungenerkrankungen mit Evaluationsaufenthalt vor Transplantation, Alter > 15 Jahre
E63Z	M	Schlafapnoesyndrom oder kardiorespiratorische Polysomnographie bis 2 Belegungstage
E64A	M	Respiratorische Insuffizienz oder Lungenembolie, mehr als ein Belegungstag, mit äusserst schweren CC
E64B	M	Respiratorische Insuffizienz, mehr als ein Belegungstag, Alter < 10 Jahre
E64C	M	Respiratorische Insuffizienz, mehr als ein Belegungstag, Alter > 9 Jahre
E64D	M	Respiratorische Insuffizienz oder Lungenembolie, ein Belegungstag
E65A	M	Chronisch-obstruktive Atemwegserkr. oder Bronchitis und Asthma bronchiale, mehr als ein Belegungstag, mit äusserst schweren CC, Alter < 1 Jahr, mit RS-Virus-Infektion, mit Bronchialeingriff oder äuss. schweren CC oder komplexer Diagnose
E65B	M	Chronisch-obstruktive Atemwegserkr. mit FEV1 < 35% oder Alter < 1 Jahr
E65C	M	Chronisch-obstruktive Atemwegserkrankungen und Alter > 0 Jahre

Tabelle 1.1 Liste der SwissDRGs, Version 6.0

DRG Part. Beschreibung

E66A	M	Schweres Thoraxtrauma mit komplizierender Diagnose
E66B	M	Schweres Thoraxtrauma ohne komplizierende Diagnose
E69A	M	Bronchitis und Asthma bronchiale oder Beschwerden der Atmung, Alter < 12 Jahre mit RS-Virus-Infektion oder mit komplizierender Prozedur
E69B	M	Bronchitis und Asthma bronchiale oder Beschwerden der Atmung, Alter < 12 Jahre
E69C	M	Bronchitis und Asthma bronchiale oder Beschwerden der Atmung, Alter > 11 Jahre
E70A	M	Keuchhusten und akute Bronchiolitis, Alter < 1 Jahr
E70B	M	Keuchhusten und akute Bronchiolitis, Alter > 0 Jahre
E71A	M	Neubildungen der Atmungsorgane, mehr als ein Belegungstag, mit äusserst schweren CC oder starrer Bronchoskopie oder mit komplexer Biopsie der Lunge
E71B	M	Neubildungen der Atmungsorgane
E73A	M	Pleuraerguss mit äusserst schweren CC
E73B	M	Pleuraerguss
E74Z	M	Interstitielle Lungenerkrankung
E75A	M	Andere Krankheiten der Atmungsorgane mit äusserst schweren CC oder komplizierende Diagnose, Alter < 16 Jahre
E75B	M	Andere Krankheiten der Atmungsorgane mit äusserst schweren CC oder komplizierende Diagnose, Alter > 15 Jahre
E75C	M	Andere Krankheiten der Atmungsorgane
E76A	M	Tuberkulose, mehr als 14 Belegungstage, bei Besiedlung oder Infektion mit multiresistenten Erregern oder Alter < 16 Jahre oder komplizierende Prozedur oder mit äusserst schweren CC
E76B	M	Tuberkulose, mehr als 14 Belegungstage, Alter > 15 Jahre
E76C	M	Tuberkulose bis 14 Belegungstage, mit schweren CC
E76D	M	Tuberkulose bis 14 Belegungstage oder Pneumothorax
E77A	M	Andere Infektionen und Entzündungen der Atmungsorgane mit komplexer Diagnose oder äusserst schweren CC oder komplizierender Prozedur, mit Intensivmedizinischer Komplexbehandlung > 196 / 360 Punkten
E77B	M	Andere Infektionen und Entzündungen der Atmungsorgane mit komplexer Diagnose bei Zustand nach Organtransplantation oder mit äusserst schweren CC, oder komplizierender Prozedur
E77C	M	Andere Infektionen und Entzündungen der Atmungsorgane ohne komplexe Diagnose bei Zustand nach Organtransplantation oder äusserst schweren CC, ohne kompliz. Prozedur, Alter < 16 Jahre
E77D	M	Andere Infektionen und Entzündungen der Atmungsorgane ohne komplexe Diagnose bei Zustand nach Organtransplantation oder äusserst schweren CC, ohne kompliz. Prozedur, Alter > 15 Jahre
E77E	M	Andere Infektionen und Entzündungen der Atmungsorgane, Alter < 1 Jahr
E77F	M	Andere Infektionen und Entzündungen der Atmungsorgane, Alter ab 1 Jahr, mit schweren CC oder bei Para-/Tetraplegie
E77G	M	Andere Infektionen und Entzündungen der Atmungsorgane, Alter ab 1 Jahr
E78Z	M	Kontrolle und Optimierung einer bestehenden Beatmungstherapie, bis 2 Belegungstage
E90Z	O	IMC Komplexbehandlung > 392/552 Aufwandspunkte bei Krankheiten und Störungen der Atmungsorgane

MDC 05 Krankheiten und Störungen des Kreislaufsystems

F01A	O	Neuimplantation Kardioverter / Defibrillator (AICD), Zwei- oder Drei-Kammer-Stimulation, mit zusätzlichem Herz- oder Gefässeingriff
F01B	O	Neuimplantation Kardioverter / Defibrillator (AICD), Drei-Kammer-Stimulation, ohne zusätzlichen Herz- oder Gefässeingriff
F01C	O	Neuimplantation Kardioverter / Defibrillator (AICD), Ein-Kammer-Stimulation, mit zusätzlichem Herz- oder Gefässeingriff, oder mit äusserst schweren CC
F01D	O	Neuimplantation Kardioverter / Defibrillator (AICD), Zwei-Kammer-Stimulation, ohne zusätzlichen Herz- oder Gefässeingriff, oder ohne äusserst schwere CC
F01E	O	Neuimplantation Kardioverter / Defibrillator (AICD), Ein-Kammer-Stimulation, mit zusätzlichem Herz- oder Gefässeingriff, oder mit äusserst schweren CC
F01F	O	Neuimplantation Kardioverter / Defibrillator (AICD), Zwei-Kammer-Stimulation, ohne zusätzlichen Herz- oder Gefässeingriff, oder ohne äusserst schwere CC
F02A	O	Aggregatwechsel eines Kardioverters / Defibrillators (AICD), Drei-Kammer-Stimulation
F02B	O	Aggregatwechsel Kardio-verter/Defibrillat. (AICD), Zwei-Kammer-Stimulation
F03A	O	Herzklappeneingriff mit Herz-Lungen-Maschine, mit komplizierenden Prozeduren
F03B	O	Herzklappeneingriff mit Herz-Lungen-Maschine, mit Dreifacheingriff oder Alter < 1 Jahr oder mit tiefer Hypothermie oder Bioprothese
F03C	O	Herzklappeneingriff mit Herz-Lungen-Maschine, mit Zweifacheingriff oder angeborenem Herzfehler, mit Re-Operation oder invasiver Diagnostik oder intraoperativer Ablation
F03D	O	Herzklappeneingriff mit Herz-Lungen-Maschine, mit Zweifacheingriff oder angeborenem Herzfehler oder Re-Operation oder invasiver Diagnostik oder intraoperativer Ablation oder Alter < 16 Jahre
F03E	O	Herzklappeneingriff mit Herz-Lungen-Maschine, Alter > 15 Jahre
F04Z	O	Aufwendige mehrzeitige Prozeduren oder komplexe Vakuumbehandlung oder Gewebetransplantation mit mikrovaskulärer Anastomosierung bei Krankheiten und Störungen des Kreislaufsystems
F05Z	O	Koronare Bypass-Operation mit invasiver kardiologischer Diagnostik oder intraoperativer Ablation, mit komplizierenden Prozeduren oder Karotiseingriff oder bestimmte Eingriffe mit Herz-Lungen-Maschine in tiefer Hypothermie
F06A	O	Koronare Bypass-Operation, mit mehrzeitigen komplexen OR-Prozeduren
F06B	O	Koronare Bypass-Operation, mit komplizierender Prozedur oder Karotiseingriff oder intraoperative Ablation mit Reoperation oder Infarkt, oder invasive kardiologische Diagnostik mit Reoperation, Infarkt oder intraoperativer Ablation
F06C	O	Koronare Bypass-Operation, mit invasiver kardiologischer Diagnostik oder intraoperativer Ablation
F06D	O	Koronare Bypass-Operation
F07Z	O	Andere Eingriffe mit Herz-Lungen-Maschine oder endovaskuläre Implantation einer Herzklappe, Alter < 1 Jahr oder mit komplizierenden Prozeduren oder komplexer Operation oder anderer Herzklappeneingriff mit Herz-Lungen-Maschine, Alter < 16 Jahre
F08Z	O	Grosse rekonstruktive Gefässeingriffe ohne Herz-Lungen-Maschine, mit komplizierenden Prozeduren oder thorakoabdominalem Aneurysma
F10Z	O	Aggregatwechsel eines Kardioverters / Defibrillators (AICD), Ein-Kammer-Stimulation
F12A	O	Implantation eines Herzschrittmachers, Drei-Kammersystem

DRG	Part.	Beschreibung
F12B	O	Implantation eines Herzschrittmachers, Zwei-Kammersystem, mit komplexem Eingriff oder Alter < 16 Jahre
F12C	O	Implantation eines Herzschrittmachers, Zwei-Kammersystem, Alter > 15 Jahre, mit äusserst schweren CC
F12D	O	Implantation eines Herzschrittmachers, Zwei-Kammersystem, Alter > 15 Jahre
F12E	O	Implantation eines Herzschrittmachers, Ein-Kammersystem, mit äusserst schweren CC
F12F	O	Implantation eines Herzschrittmachers, Ein-Kammersystem
F13A	O	Amputation bei Kreislauferkrankungen an oberer Extremität und Zehen mit äusserst schweren CC oder komplexer Arthrodeese am Fuss und mehrzeitigen Revisions- oder Rekonstruktionseingriffen oder Gefässeingriff
F13B	O	Amputation bei Kreislauferkrankungen an oberer Extremität und Zehen mit äusserst schweren CC oder komplexer Arthrodeese am Fuss
F13C	O	Amputation bei Kreislauferkrankungen an oberer Extremität und Zehen oder verschiedene Eingriffe bei Diabetes mellitus mit Komplikationen
F14A	O	Komplexe oder mehrfache Gefässeingriffe ausser grosse rekonstruktive Eingriffe mit komplizierenden Prozeduren oder Revision oder komplexer Diagnose oder Alter < 3 Jahre, mit äusserst schweren CC
F14B	O	Komplexe oder mehrfache Gefässeingriffe ausser grosse rekonstruktive Eingriffe mit komplizierenden Prozeduren oder Revision oder komplexer Diagnose oder Alter < 3 Jahre
F15Z	O	Perkutane Koronarangioplastie mit komplizierenden Prozeduren oder invasive kardiologische Diagnostik, mehr als 2 Belegungstage, mit komplizierenden Prozeduren oder Endokarditis
F17A	O	Wechsel eines Herzschrittmachers, Mehrkammersystem
F17B	O	Wechsel eines Herzschrittmachers, Einkammersystem
F18A	O	Revision eines Herzschrittmachers oder Kardioverters / Defibrillators (AICD) ohne Aggregatwechsel, mit äusserst schweren CC oder bestimmten Eingriff oder Alter < 16 Jahre
F18B	O	Revision eines Herzschrittmachers oder Kardioverters / Defibrillators (AICD) ohne Aggregatwechsel, Alter > 15 Jahre
F19Z	O	Andere perkutan-transluminale Intervention an Herz, Aorta und Lungengefässen
F21A	O	Andere OR-Prozeduren bei Kreislauferkrankungen mit Vakuumbehandlung oder grossflächige Debridements oder grossflächige Spalthaut oder äusserst schwere CC
F21B	O	Andere OR-Prozeduren bei Kreislauferkrankungen
F24A	O	Perkutane Koronarangioplastie (PTCA) mit kompl. Diagn. und hochkompl. Intervent. od. mit PTA, mit äusserst schweren CC oder Alter < 16 Jahre
F24B	O	Perkutane Koronarangioplastie (PTCA) mit kompl. Diagn. und hochkompl. Intervent. od. mit PTA, Alter > 15 Jahre
F28A	O	Amputation bei Kreislauferkrankungen ausser an oberer Extremität und Zehen mit zusätzlichem Gefässeingriff oder mit Hauttransplantation und mit schweren CC
F28B	O	Amputation bei Kreislauferkrankungen ausser an oberer Extremität und Zehen, mit schweren CC
F28C	O	Amputation bei Kreislauferkrankungen ausser an oberer Extremität und Zehen
F30Z	O	Operation bei komplexem angeborenen Herzfehler oder Hybridchirurgie bei Kindern
F31Z	O	Andere Eingriffe mit Herz-Lungen-Maschine, ohne komplizierende Prozeduren, ohne komplexe Operation
F33A	O	Grosse rekonstruktive Gefässeingriffe ohne Herz-Lungen-Maschine, mit Mehretagen- oder Aorteneingriff oder Reoperation mit äusserst schweren CC oder Intensivmedizinische Komplexbehandlung > 196 / 184 Aufwandspunkte und komplexer Eingriff
F33B	O	Grosse rekonstruktive Gefässeingriffe ohne Herz-Lungen-Maschine, mit Mehretagen- oder Aorteneingriff oder Reoperation mit äusserst schweren CC oder Intensivmedizinische Komplexbehandlung > 196 / 184 Aufwandspunkte
F33C	O	Grosse rekonstruktive Gefässeingriffe ohne Herz-Lungen-Maschine, mit Mehretagen- oder Aorteneingriff oder Reoperation, mit komplexem Eingriff
F33D	O	Grosse rekonstruktive Gefässeingriffe ohne Herz-Lungen-Maschine, mit Mehretagen- oder Aorteneingriff oder Reoperation
F34A	O	Andere grosse rekonstruktive Gefässeingriffe ohne Herz-Lungen-Maschine mit äusserst schweren CC
F34B	O	Andere grosse rekonstruktive Gefässeingriffe ohne Herz-Lungen-Maschine
F35A	O	Andere kardiotorakale Eingriffe ohne Herz-Lungen-Maschine, ohne komplizierende Prozeduren oder plastische Rekonstruktionen an der Brustwand, Alter < 16 Jahre oder komplizierende Prozedur
F35B	O	Andere kardiotorakale Eingriffe ohne Herz-Lungen-Maschine, ohne komplizierende Prozeduren oder plastische Rekonstruktionen an der Brustwand, Alter > 15 Jahre, mit äusserst schweren CC
F35C	O	Andere kardiotorakale Eingriffe ohne Herz-Lungen-Maschine, ohne komplizierende Prozeduren oder plastische Rekonstruktionen an der Brustwand, Alter > 15 Jahre
F36A	O	Intensivmedizinische Komplexbehandlung > 784 / 1380 Aufwandspunkte bei Krankheiten und Störungen des Kreislaufsystems oder Herzpumpe
F36B	O	Intensivmedizinische Komplexbehandlung > 392 / 552 Aufwandsp. mit komplexer OR-Prozedur oder Intensivmed. Komplexbeh. > 980 / 1104 Aufwandsp. oder komplexe Gefässeingriffe mit Herz-Lungen-Maschine bei Krankheiten und Störungen des Kreislaufsystems
F36C	O	Intensivmedizinische Komplexbehandlung > 392 / 552 Aufwandspunkte oder Beatmung > 24 Std. und Alter < 10 oder komplexen Gefässeingriffe mit HLM oder Herzpumpe
F38Z	O	Mässig komplexe rekonstruktive Gefässeingriffe ohne Herz-Lungen-Maschine
F39A	O	Unterbindung und Stripping von Venen mit bestimmtem beidseitigem Eingriff mit Ulzeration oder mit schweren CC
F39B	O	Unterbindung und Stripping von Venen mit bestimmtem beidseitigem Eingriff
F39C	O	Unterbindung und Stripping von Venen
F41A	A	Invasive kardiologische Diagnostik bei akutem Myokardinfarkt mit äusserst schweren CC
F41B	A	Invasive kardiologische Diagnostik bei akutem Myokardinfarkt
F43A	A	Beatmung > 24 Stunden bei Krankheiten und Störungen des Kreislaufsystems, mit äusserst schweren CC
F43B	A	Beatmung > 24 Stunden bei Krankheiten und Störungen des Kreislaufsystems
F46A	A	Invasive kardiologische Diagnostik ausser bei akutem Myokardinfarkt, mehr als 2 Belegungstage, mit komplexer Diagnose, Alter < 14 Jahre
F46B	A	Invasive kardiologische Diagnostik ausser bei akutem Myokardinfarkt, mehr als 2 Belegungstage, mit komplexer Diagnose, Alter > 13 Jahre
F49A	A	Invasive kardiologische Diagnostik ausser bei akutem Myokardinfarkt, mehr als 2 Belegungstage oder äusserst schweren CC, mit komplexem Eingriff und mit äusserst schweren CC
F49B	A	Invasive kardiologische Diagnostik ausser bei akutem Myokardinfarkt, mehr als 2 Belegungstage, mit äusserst schweren CC
F49C	A	Invasive kardiologische Diagnostik ausser bei akutem Myokardinfarkt, mehr als 2 Belegungstage oder äusserst schweren CC, mit komplexem Eingriff
F49D	A	Invasive kardiologische Diagnostik ausser bei akutem Myokardinfarkt, mehr als 2 Belegungstage

Tabelle 1.1 Liste der SwissDRGs, Version 6.0

DRG	Part.	Beschreibung
F49E	A	Invasive kardiologische Diagnostik ausser bei akutem Myokardinfarkt, 2 Belegungstage
F49F	A	Invasive kardiologische Diagnostik ausser bei akutem Myokardinfarkt, ein Belegungstag
F50A	O	Ablative Massnahmen bei Tachyarrhythmie mit hochkomplexer Ablation
F50B	O	Ablative Massnahmen bei Tachyarrhythmie mit komplexer Ablation oder komplizierendem Eingriff und äusserst schweren CC
F50C	O	Ablative Massnahmen bei Tachyarrhythmie, Alter < 16 Jahre
F50D	O	Ablative Massnahmen bei Tachyarrhythmie mit transseptaler Linksherz-Katheteruntersuchung, Alter >15 Jahre
F50E	O	Ablative Massnahmen bei Tachyarrhythmie, Alter > 15 Jahre
F51A	O	Endovaskuläre Implantation von Stent-Prothesen an der Aorta, thorakal
F51B	O	Endovaskuläre Implantation von Stent-Prothesen an der Aorta mit Implantation von komplexen Stent-Prothesen
F51C	O	Endovaskuläre Implantation von Stent-Prothesen an der Aorta
F52A	O	Perkutane Koronarangioplastie mit komplexer Diagnose und mit äusserst schweren CC
F52B	O	Perkutane Koronarangioplastie mit komplexer Diagnose oder mit intrakoronarer Brachytherapie
F54Z	O	Komplexe oder mehrfache Gefässeingriffe ohne komplizierende Prozeduren, ohne Revision, ohne komplexe Diagnose, Alter > 2 Jahre oder mässig komplexe Gefässeingriffe mit komplizierender Diagnose, ohne äusserst schwere CC, ohne Rotationsthrombektomie
F56A	O	Perkutane Koronarangioplastie mit hochkomplexer Intervention, mit äusserst schweren CC
F56B	O	Perkutane Koronarangioplastie mit hochkomplexer Intervention
F57A	O	Perkutane Koronarangioplastie mit komplexer Intervention mit äusserst schweren CC
F57B	O	Perkutane Koronarangioplastie mit komplexer Intervention
F58Z	O	Andere perkutane Koronarangioplastie
F59A	O	Komplexe oder mässig komplexe Gefässeingriffe mit äusserst schweren CC
F59B	O	Komplexe oder mässig komplexe Gefässeingriffe, Alter < 16 Jahre
F59C	O	Komplexe oder mässig komplexe Gefässeingriffe, beidseitige oder Kombinationseingriffe, Alter > 15 Jahre
F59D	O	Komplexe oder mässig komplexe Gefässeingriffe, Alter > 15 Jahre
F60A	M	Akuter Myokardinfarkt ohne invasive kardiologische Diagnostik mit äusserst schweren CC
F60B	M	Akuter Myokardinfarkt ohne invasive kardiologische Diagnostik
F61A	M	Infektiöse Endokarditis mit komplizierender Diagnose oder komplizierender Prozedur
F61B	M	Infektiöse Endokarditis
F62A	M	Herzinsuffizienz und Schock mit äusserst schweren CC, mit Dialyse oder Reanimation oder komplizierender Diagnose
F62B	M	Herzinsuffizienz und Schock mit äusserst schweren CC
F62C	M	Herzinsuffizienz und Schock
F63A	M	Venenthrombose mit schweren CC
F63B	M	Venenthrombose
F64Z	M	Hautulkus bei Kreislauferkrankungen
F65A	M	Periphere Gefässkrankheiten mit komplexer Diagnose und äusserst schweren CC, und Intensivmedizinische Komplexbehandlung oder IMC Komplexbehandlung > 196 / 184 Aufwandspunkte
F65B	M	Periphere Gefässkrankheiten mit komplexer Diagnose und äusserst schweren CC
F66Z	M	Koronararteriosklerose ohne äusserst schwere CC
F67A	M	Hypertonie mit äusserst schweren CC
F67B	M	Hypertonie mit schweren CC
F67C	M	Hypertonie
F68A	M	Angeborene Herzkrankheit, Alter < 16 Jahre
F68B	M	Angeborene Herzkrankheit, Alter > 15 Jahre
F69A	M	Herzklappenerkrankungen mit äusserst schweren CC
F69B	M	Herzklappenerkrankungen
F70A	M	Schwere Arrhythmie und Herzstillstand, mehr als ein Belegungstag, mit äusserst schweren CC
F70B	M	Schwere Arrhythmie und Herzstillstand, mehr als ein Belegungstag
F71A	M	Nicht schwere kardiale Arrhythmie und Erregungsleitungsstörungen, Koronararteriosklerose und instabile Angina pectoris, mit äusserst schweren CC
F71B	M	Nicht schwere kardiale Arrhythmie und Erregungsleitungsstörungen mit schweren CC
F72A	M	Instabile Angina pectoris mit schweren CC oder komplizierender Diagnose oder Alter < 16 Jahre
F72B	M	Instabile Angina pectoris, Alter > 15 Jahre
F73A	M	Synkope und Kollaps, mit äusserst schweren CC
F73B	M	Synkope und Kollaps
F74Z	M	Thoraxschmerz
F75A	M	Andere Krankheiten des Kreislaufsystems mit äusserst schweren CC
F75B	M	Andere Krankheiten des Kreislaufsystems, Alter < 18 Jahre
F75C	M	Andere Krankheiten des Kreislaufsystems oder Gefässeingriff, Alter > 17 Jahre
F90A	O	IMC Komplexbehandlung > 392 / 552 Aufwandspunkte bei Krankheiten und Störungen des Kreislaufsystems mit komplexer OR-Prozedur
F90B	O	IMC Komplexbehandlung > 392 / 552 Aufwandspunkte bei Krankheiten und Störungen des Kreislaufsystems
F95A	O	Interventioneller Verschluss eines Atrium- oder Ventrikelseptumdefekts, Alter < 19 Jahre
F95B	O	Interventioneller Verschluss eines Atrium- oder Ventrikelseptumdefekts, Alter > 18 Jahre
F98A	O	Endovaskuläre Implantation eines Herzklappenersatzes, Aortenklappenersatz transapikal oder angeborene Fehlbildung oder Alter < 16 Jahre
F98B	O	Endovaskuläre Implantation eines Herzklappenersatzes, Alter > 15 Jahre
F98C	O	Endovaskuläre Mitralklappenrekonstruktion, Alter > 15 Jahre

DRG Part. Beschreibung**MDC 06 Krankheiten und Störungen der Verdauungsorgane**

G02A	O	Eingriffe oder komplizierenden Diagnosen an Dünn- und Dickdarm mit äusserst schweren CC
G02B	O	Komplexer Eingriff oder komplizierenden Diagnosen an Dünn- und Dickdarm mit anderem Eingriff an Magen, Ösophagus und Duodenum und angeborener Fehlbildung, Alter < 2 Jahre
G02C	O	Komplexer Eingriff oder komplizierenden Diagnosen an Dünn- und Dickdarm
G03A	O	Grosse Eingriffe an Magen, Ösophagus und Duodenum mit hochkomplexem Eingriff oder komplizierenden Prozeduren oder bei bestimmter bösartiger Neubildung
G03B	O	Grosse Eingriffe an Magen, Ösophagus und Duodenum ausser bei bestimmter bösartiger Neubildung
G04A	O	Adhäsiolyse am Peritoneum, Alter < 4 Jahre oder mit äusserst schweren CC oder kleine Eingriffe an Dünn- und Dickdarm mit äusserst schweren CC, Alter < 16 Jahre
G04B	O	Adhäsiolyse am Peritoneum, Alter < 4 Jahre oder mit äusserst schweren CC oder kleine Eingriffe an Dünn- und Dickdarm mit äusserst schweren CC, Alter > 15 Jahre
G07Z	O	Kleine Eingriffe an Dünn- und Dickdarm
G08A	O	Komplexe Rekonstruktion der Bauchwand mit äusserst schweren CC
G08B	O	Komplexe Rekonstruktion der Bauchwand
G09A	O	Beidseitige Eingriffe bei Leisten- und Schenkelhernien oder beidseitige komplexe Herniotomien, mehr als ein Belegungstag
G09B	O	Eingriffe bei Leisten- und Schenkelhernien oder komplexe Herniotomien mit komplexem Eingriff
G09C	O	Eingriffe bei Leisten- und Schenkelhernien oder komplexe Herniotomien
G09D	O	Eingriffe bei Leisten- und Schenkelhernien oder komplexe Herniotomien, ein Belegungstag
G10A	O	Bestimmte Eingriffe an hepatobiliärem System, Pankreas, Milz oder Peritoneum mit bösartiger Neubildung und bestimmter Prozedur
G10B	O	Bestimmte Eingriffe an hepatobiliärem System, Pankreas, Milz oder Peritoneum mit bösartiger Neubildung
G11A	O	Pyloromyotomie oder Anoproktoplastik und Rekonstruktion von Anus und Sphinkter, Alter < 10 Jahre
G11B	O	Pyloromyotomie oder Anoproktoplastik und Rekonstruktion von Anus und Sphinkter mit aufwendigem Eingriff, Alter > 9 Jahre
G11C	O	Pyloromyotomie oder Anoproktoplastik und Rekonstruktion von Anus und Sphinkter, Alter > 9 Jahre
G12A	O	Andere OR-Prozeduren an den Verdauungsorganen mit komplexer OR-Prozedur und äusserst schweren CC oder bestimmte Prozedur mit HIPEC
G12B	O	Andere OR-Prozeduren an den Verdauungsorganen mit mässig komplexer OR-Prozedur
G12C	O	Andere OR-Prozeduren an den Verdauungsorganen
G13Z	O	Andere Eingriffe an Darm oder Enterostoma mit äusserst schweren CC
G16A	O	Komplexe Rektumresektion mit Lebermetastasenchirurgie oder komplizierenden Prozeduren oder Eviszeration des kl. Beckens oder Strahlentherapie mit grossem abdominellen Eingriff
G16B	O	Komplexe Rektumresektion ohne Lebermetastasenchirurgie, ohne komplizierende Prozeduren ohne Eviszeration des kl. Beckens, ohne Strahlentherapie mit grossem abdominellen Eingriff
G17Z	O	Andere Rektumresektion ohne bestimmten Eingriff
G18A	O	Eingriffe an Dünn- u. Dickdarm oder andere Eingriffe an Magen, Ösophagus u. Duodenum ohne Strahlenther., mit hochkomplexem Eingriff od. kompl. Diagn. od. kompliz. Proz. od. äusserst schweren CC
G18B	O	Eingriffe an Dünn- u. Dickdarm oder andere Eingriffe an Magen, Ösophagus u. Duodenum ohne Strahlentherapie
G19A	O	Andere Eingriffe an Magen, Ösophagus und Duodenum mit komplizierenden Prozeduren oder bei bösartiger Neubildung oder mit äusserst schweren CC
G19B	O	Andere Eingriffe an Magen, Ösophagus und Duodenum ausser bei bösartiger Neubildung, mit komplexem Eingriff oder Alter < 16 Jahre
G19C	O	Andere Eingriffe an Magen, Ösophagus und Duodenum ausser bei bösartiger Neubildung, Alter > 15 Jahre
G21A	O	Adhäsiolyse am Peritoneum oder andere Eingriffe am Darm, Alter < 16 Jahre oder Ileostomie/Kolostomie
G21B	O	Adhäsiolyse am Peritoneum oder andere Eingriffe am Darm/Enterostomie, Alter > 15 Jahre
G22A	O	Appendektomie bei Peritonitis mit schweren CC und Alter < 16 Jahre, mehr als ein Belegungstag
G22B	O	Appendektomie bei Peritonitis oder äusserst schweren CC, Alter > 15 Jahre, mehr als ein Belegungstag
G22C	O	Appendektomie, mehr als ein Belegungstag
G22D	O	Appendektomie, ein Belegungstag
G26A	O	Andere Eingriffe am Anus, Alter < 16 Jahre
G26B	O	Andere Eingriffe am Anus, Alter > 15 Jahre
G29A	O	Andere Strahlentherapie bei Krankheiten und Störungen der Verdauungsorgane, mehr als ein Belegungstag, mit äusserst schweren CC
G29B	O	Andere Strahlentherapie bei Krankheiten und Störungen der Verdauungsorgane, mehr als ein Belegungstag
G33Z	O	Mehrzeitige komplexe OR-Prozeduren bei Krankheiten und Störungen der Verdauungsorgane
G35Z	O	Komplexe Vakuumbehandlung bei Krankheiten und Störungen der Verdauungsorgane oder komplexe Diagnose mit komplexem Eingriff
G37Z	O	Multiviszeraler Eingriff bei Krankheiten und Störungen der Verdauungsorgane oder Intensivmedizinische Komplexbehandlung > 196 / 360 Aufwandspunkte
G38Z	O	Komplizierende Prozeduren oder Intensivmedizinische Komplexbehandlung > 196 / 360 Punkte, mit bestimmtem operativen Eingriff bei Krankheiten und Störungen der Verdauungsorgane
G40Z	A	Komplizierende Prozedur mit bestimmtem endoskopischen Eingriff bei schweren Krankheiten der Verdauungsorgane
G46A	A	Verschiedenartige Gastroskopie bei schweren Krankheiten der Verdauungsorgane verbunden mit komplizierenden Prozeduren oder äusserst schweren CC oder verbunden mit äusserst schweren, schweren CC oder komplizierendem Eingriff bei Kindern
G46B	A	Verschiedenartige Gastroskopie bei schweren Krankheiten der Verdauungsorgane verbunden mit äusserst schweren CC, schweren CC oder mit komplizierendem Eingriff oder verbunden mit schweren CC bei Kindern
G46C	A	Verschiedenartige Gastroskopie ohne wenig komplexe Gastroskopien bei schweren Krankheiten der Verdauungsorgane verbunden mit schw. CC oder bei nicht schweren Erkrankungen der Verdauungsorgane verbunden mit äuss. schweren od. schweren CC bei Kindern
G47Z	A	Andere Gastroskopie bei schweren Krankheiten der Verdauungsorgane ohne äusserst schwere oder schwere CC oder Gastroskopie, Alter < 15 Jahre
G48A	A	Koloskopie mit schweren CC oder komplizierendem Eingriff oder Alter < 15 Jahre, mit bestimmter Diagnose oder komplizierenden Prozeduren
G48B	A	Koloskopie mit schweren CC oder komplizierendem Eingriff oder Alter > 16 Jahre
G50Z	A	Gastroskopie ohne wenig komplexe Gastroskopie bei nicht schweren Krankheiten der Verdauungsorgane, mit schweren CC, Alter > 14 Jahre

Tabelle 1.1 Liste der SwissDRGs, Version 6.0

DRG	Part.	Beschreibung
G60A	M	Bösartige Neubildung der Verdauungsorgane, mehr als ein Belegungstag mit äusserst schweren CC
G60B	M	Bösartige Neubildung der Verdauungsorgane
G64A	M	Entzündliche Darmerkrankung oder andere schwere Erkrankungen der Verdauungsorgane, mit äusserst schweren CC
G64B	M	Entzündliche Darmerkrankung, Alter < 18 Jahre oder Alter > 69 Jahre
G64C	M	Entzündliche Darmerkrankung, Alter > 17 Jahre und Alter < 70 Jahre
G65Z	M	Obstruktion des Verdauungstraktes
G66Z	M	Abdominalschmerz oder mesenteriale Lymphadenitis, Alter > 55 Jahre und mit CC
G67A	M	Versch. Erkr. d. Verdauungsorg. od. gastrointest. Blutung mit komplizierender Diagnose od. Dialyse od. Alter < 3 Jahre, od. best. Diagnose mit schw. CC od. Alter >74 J. u. Para-/Tetrapl. od. m. äusserst schw. CC od. Dialyse, mit komplexer Diagnose
G67B	M	Versch. Erkr. d. Verdauungsorg. od. gastrointest. Blutung mit komplizierender Diagnose oder Dialyse oder Alter < 3 Jahre, oder best. Diagnose mit schweren CC od. Alter >74 Jahre und Para-/Tetrapl. od. m. äusserst schw. CC od. Dialyse
G67C	M	Versch. Erkr. d. Verdauungsorg. od. gastrointest. Blutung mit komplizierender Diagnose oder Dialyse oder Alter < 3 Jahre, oder best. Diagnose mit schweren CC od. Alter >74 Jahre
G67D	M	Verschiedene Erkrankungen der Verdauungsorgane oder gastrointestinale Blutung oder Ulkuserkrankung
G70A	M	Andere schwere Erkrankungen der Verdauungsorgane ohne äusserst schwere CC oder kutaneoperitonealer Katheter, Alter < 16 Jahre
G70B	M	Andere schwere Erkrankungen der Verdauungsorgane ohne äusserst schwere CC oder kutaneoperitonealer Katheter, Alter > 15 Jahre
G71A	M	Andere mässig schwere Erkrankungen der Verdauungsorgane, Alter < 16 Jahre
G71B	M	Andere mässig schwere Erkrankungen der Verdauungsorgane, Alter > 15 Jahre
G72A	M	Andere leichte bis moderate Erkrankungen der Verdauungsorgane oder Abdominalschmerz oder mesenteriale Lymphadenitis, Alter < 3 Jahre
G72B	M	Andere leichte bis moderate Erkrankungen der Verdauungsorgane, Alter > 2 Jahre oder Abdominalschmerz oder mesenteriale Lymphadenitis, Alter > 2 Jahre und Alter < 56 Jahre oder ohne CC
G73Z	M	Gastrointestinale Blutung oder Ulkuserkrankung mit äusserst schweren CC, mehr als ein Belegungstag

MDC 07 Krankheiten und Störungen an hepatobiliärem System und Pankreas

H01A	O	Eingriffe an Pankreas und Leber mit komplexem Eingriff oder Intensivmedizinischer Komplexbehandlung > 196 / 360 Aufwandspunkte oder äusserst schwere CC
H01B	O	Eingriffe an Pankreas und Leber und portosystemische Shuntoperationen mit grossem Eingriff oder Strahlentherapie
H02Z	O	Komplexe Eingriffe an Gallenblase und Gallenwegen
H05Z	O	Laparotomie und mässig komplexe Eingriffe an Gallenblase und Gallenwegen
H06Z	O	Andere OR-Prozeduren an hepatobiliärem System und Pankreas
H07A	O	Cholezystektomie mit sehr komplexer Diagnose oder komplizierenden Prozeduren
H07B	O	Cholezystektomie
H08A	O	Laparoskopische Cholezystektomie mit sehr komplexer oder komplizierender Diagnose oder ERCP
H08B	O	Laparoskopische Cholezystektomie
H09A	O	Eingriffe an Pankreas und Leber und portosystemische Shuntoperationen, ohne grossen Eingriff, ohne Strahlentherapie, mit äusserst schweren CC
H09B	O	Eingriffe an Pankreas und Leber und portosystemische Shuntoperationen, ohne grossen Eingriff, ohne Strahlentherapie, bei bösartiger Neubildung oder mit bestimmtem Pankreaseingriff
H09C	O	Eingriffe an Pankreas und Leber und portosystemische Shuntoperationen, ohne grossen Eingriff, ohne Strahlentherapie
H12A	O	Verschiedene Eingriffe am hepatobiliären System mit äusserst schweren CC oder komplexem Eingriff
H12B	O	Verschiedene Eingriffe am hepatobiliären System
H16Z	O	Andere Strahlentherapie bei Krankheiten und Störungen an hepatobiliärem System und Pankreas
H33Z	O	Mehrzeitige komplexe OR-Prozeduren oder komplexe Vakuumbehandlung bei Krankheiten und Störungen an hepatobiliärem System und Pankreas
H40Z	A	Endoskopische Eingriffe bei Ösophagusvarizenblutung
H41A	A	ERCP mit äusserst schweren CC oder photodynamische Therapie
H41B	A	ERCP mit schweren CC, Alter < 3 Jahre oder mit bösartiger Neubildung
H41C	A	ERCP, Alter > 2 Jahre
H60Z	M	Leberzirrhose und bestimmte nichtinfektiöse Hepatitiden mit äusserst schweren CC
H61A	M	Bösartige Neubildung an hepatobiliärem System und Pankreas, mehr als ein Belegungstag mit äusserst schweren CC oder Evaluationsaufenthalt vor Lebertransplantation
H61B	M	Bösartige Neubildung an hepatobiliärem System und Pankreas
H62A	M	Erkrankungen des Pankreas ausser bösartige Neubildung oder Leberzirrhose und bestimmte nichtinfektiöse Hepatitiden ohne äusserst schwere CC, mehr als ein Belegungstag, Alter < 16 Jahre
H62B	M	Erkrankungen des Pankreas ausser bösartige Neubildung oder Leberzirrhose mit bestimmten nichtinfektiösen Hepatitiden ohne äusserst schwere CC, mehr als ein Belegungstag, Alter > 15 Jahre
H62C	M	Erkrankungen des Pankreas ausser bösartige Neubildung oder Leberzirrhose mit bestimmten nichtinfektiösen Hepatitiden ohne äusserst schwere CC, ein Belegungstag
H63A	M	Erkrankungen der Leber ausser bösartige Neubildung, Leberzirrhose und bestimmte nichtinfektiöse Hepatitiden oder Evaluationsaufenthalt vor Lebertransplantation mit äuss. schw. CC oder kompliz. Prozedur, mehr als ein Belegungstag
H63B	M	Erkrankungen der Leber ausser bösartige Neubildung, Leberzirrhose und bestimmte nichtinfektiöse Hepatitiden oder Evaluationsaufenthalt vor Lebertransplantation, Alter < 16 J.
H63C	M	Erkrankungen der Leber ausser bösartige Neubildung, Leberzirrhose und bestimmte nichtinfektiöse Hepatitiden oder Evaluationsaufenthalt vor Lebertransplantation, Alter > 15 J.
H64A	M	Erkrankungen von Gallenblase und Gallenwegen mit äusserst schweren CC
H64B	M	Erkrankungen von Gallenblase und Gallenwegen

DRG Part. Beschreibung**MDC 08 Krankheiten und Störungen an Muskel-Skelett-System und Bindegewebe**

I02A	O	Hochaufwendige Gewebe- / Hauttransplantation, ausser an der Hand od. vierz. best. OR-Prozeduren od. mikrovaskulärer Eingriff, mit komplizierenden Prozeduren, Eingriff an mehreren Lokalisationen od. mit schw. Weichteilschaden, mit äuss. schweren CC
I02B	O	Hochaufwendige Gewebe- / Hauttransplantation, ausser an der Hand od. vierzeitige bestimmte OR-Prozeduren oder mikrovaskulärer Eingriff, ohne komplizierende Proz., Eingriff an mehreren Lokalisationen od. schw. Weichteilschaden, mit äuss. schweren CC
I03A	O	Revision od. Ersatz des Hüftgelenkes mit kompliz. Diagnose od. Arthrodese oder Alter < 16 Jahre od. beids. Eingriffe od. mehrere grosse Eingriffe an Gelenken der unteren Extrem. mit komplexem Eingriff, mit äuss. schw. CC od. bösartiger Neubildung
I03B	O	Revision od. Ersatz des Hüftgelenkes mit kompliz. Diagnose od. Arthrodese od. Alter < 16 Jahre od. beidseitige Eingriffe od. mehrere grosse Eingriffe an Gelenken der unteren Extrem. mit komplexem Eingriff
I04Z	O	Revision oder Ersatz des Kniegelenkes mit komplizierender Diagnose oder Arthrodese
I05A	O	Gelenkersatz oder Revision an den oberen Extremitäten mit äusserst schweren CC oder bestimmtem beidseitigem Eingriff
I05B	O	Gelenkersatz oder Revision an den oberen Extremitäten mit komplexem Eingriff
I05C	O	Gelenkersatz oder Revision an den oberen Extremitäten
I06A	O	Komplexe Eingriffe an der Wirbelsäule mit hochkomplexem Korrekturingriff oder mehrzeitige komplexe OR-Prozedur
I06B	O	Komplexe Eingriffe an der Wirbelsäule mit sehr komplexem Korrekturingriff, Alter < 16 J. mit äuss. schw. CC oder Intk > 196 / 184 Aufwandspunkte
I06C	O	Komplexe Eingriffe an der Wirbelsäule mit komplexem Korrekturingriff
I07A	O	Amputation mit äusserst schweren CC
I07B	O	Amputation
I08A	O	Andere Eingriffe an Hüftgelenk und Femur mit Mehrfacheingriff, komplexer Prozedur od. komplexer Diagnose oder mit äuss. schw. CC oder Ersatz des Hüftgel. mit Ingr. an oberer Extrem. oder Wirbels. oder best. Eingriff, Alter < 12 J.
I08B	O	Andere Eingriffe an Hüftgelenk und Femur mit Mehrfacheingriff, komplexer Prozedur od. komplexer Diagnose oder mit äuss. schw. CC oder Ersatz des Hüftgel. mit Ingr. an oberer Extrem. oder Wirbels. oder best. Eingriff, Alter > 11 J.
I08C	O	Andere Eingriffe an Hüftgelenk und Femur mit Mehrfacheingriff, komplexer Prozedur, komplexer Diagnose oder bestimmter Eingriff oder äusserst schwere CC
I08D	O	Andere Eingriffe an Hüftgelenk und Femur
I09A	O	Komplexe Wirbelkörperperfusion mit äusserst schweren CC oder komplexem Eingriff oder Intensivmedizinischer Komplexbehandlung > 196 / 184 Aufwandspunkte
I09B	O	Komplexe Wirbelkörperperfusion oder bestimmte Diagnose, Alter < 18 Jahre
I09C	O	Komplexe Wirbelkörperperfusion oder bestimmte Diagnose, Alter > 17 Jahre
I09D	O	Wirbelkörperperfusion mit schweren CC
I09E	O	Wirbelkörperperfusion
I10A	O	Andere Eingriffe an der Wirbelsäule oder Halotraktion mit äusserst schweren CC
I10B	O	Andere Eingriffe an der Wirbelsäule mit bestimmtem Eingriff oder Halotraktion oder Alter < 16 Jahre oder komplexe Diagnose
I10C	O	Andere Eingriffe an der Wirbelsäule, Alter > 15 Jahre
I11Z	O	Eingriffe zur Verlängerung einer Extremität
I12A	O	Knochen- und Gelenkinfektion / -entzündung mit verschiedenen Eingriffen am Muskel-Skelett-System und Bindegewebe mit äusserst schweren CC
I12B	O	Knochen- und Gelenkinfektion / -entzündung mit verschiedenen Eingriffen am Muskel-Skelett-System und Bindegewebe mit schweren CC oder Revision des Kniegelenkes
I12C	O	Knochen- und Gelenkinfektion / -entzündung mit verschiedenen Eingriffen am Muskel-Skelett-System und Bindegewebe
I13A	O	Eingriffe an Humerus, Tibia, Fibula und Sprunggelenk, mit Mehrfacheingriff, bestimmtem beidseitigen Eingriff, komplexer Prozedur/Diagnose, mit Eingriff an mehreren Lokalisationen oder bestimmter Prozedur
I13B	O	Eingriffe an Humerus, Tibia, Fibula und Sprunggelenk, mit Mehrfacheingriff, bestimmtem beidseitigen Eingriff oder komplexer Prozedur/Diagnose
I13C	O	Eingriffe an Humerus, Tibia, Fibula und Sprunggelenk mit komplizierendem Eingriff, Alter < 16 Jahre
I13D	O	Eingriffe an Humerus, Tibia, Fibula und Sprunggelenk mit komplizierendem Eingriff, Alter > 15 Jahre
I13E	O	Eingriffe an Humerus, Tibia, Fibula und Sprunggelenk
I14Z	O	Revision eines Amputationsstumpfes
I15A	O	Operationen am Hirn- und Gesichtsschädel, Alter < 16 Jahre
I15B	O	Operationen am Hirn- und Gesichtsschädel, Alter > 15 Jahre
I17Z	O	Operationen am Gesichtsschädel
I18A	O	Arthroskopie einschliesslich Biopsie oder andere Eingriffe an Knochen oder Gelenken, Alter < 16 Jahre
I18B	O	Arthroskopie einschliesslich Biopsie oder andere Eingriffe an Knochen oder Gelenken, Alter > 15 Jahre
I20A	O	Eingriffe am Fuss mit mehreren hochkomplexen Eingriffen oder mit hochkomplexem Eingriff mit komplexer Diagnose
I20B	O	Eingriffe am Fuss mit mehreren komplexen Eingriffen oder mit hochkomplexem Eingriff mit komplexer Diagnose, Alter < 16 Jahre
I20C	O	Eingriffe am Fuss mit mehreren komplexen Eingriffen oder mit hochkomplexem Eingriff mit komplexer Diagnose, Alter > 15 Jahre oder komplexer Eingriff / Diagnose, od. Osteomyelitis / Arthritis, Alter < 16 Jahre
I20D	O	Eingriffe am Fuss mit komplexem Eingriff oder komplexer Diagnose, schwerer Weichteilschaden, Alter > 15 Jahre oder bestimmter Eingriff, Kalkaneusfraktur oder komplizierender Diagnose
I20E	O	Eingriffe am Fuss, Alter < 16 Jahre
I20F	O	Eingriffe am Fuss, Alter > 15 Jahre
I21A	O	Bestimmte Eingriffe an Hüftgelenk und Femur oder komplexe Eingriffe an Ellenbogengelenk und Unterarm, mit äusserst schweren CC
I21B	O	Bestimmte Eingriffe an Hüftgelenk und Femur oder komplexe Eingriffe an Ellenbogengelenk und Unterarm, mit komplexem Eingriff
I21C	O	Bestimmte Eingriffe an Hüftgelenk und Femur oder komplexe Eingriffe an Ellenbogengelenk und Unterarm
I22Z	O	Gewebe- / Hauttransplantation, ausser an der Hand mit schweren CC oder komplizierenden Prozeduren oder Eingriff an mehreren Lokalisationen oder schwerem Weichteilschaden
I23A	O	Bestimmte Eingriffe ausser an Hüftgelenk und Femur, mit komplizierendem Eingriff oder Alter < 10 Jahre
I23B	O	Bestimmte Eingriffe ausser an Hüftgelenk und Femur, Alter > 9 Jahre

Tabelle 1.1 Liste der SwissDRGs, Version 6.0

DRG	Part.	Beschreibung
I27A	O	Eingriffe am Weichteilgewebe mit äusserst schweren CC, oder bei bösartiger Neubildung mit schweren CC
I27B	O	Eingriffe am Weichteilgewebe mit schweren CC oder bei bösartiger Neubildung, Alter < 16 Jahre oder komplexer Eingriff
I27C	O	Eingriffe am Weichteilgewebe mit schweren CC oder bei bösartiger Neubildung, Alter > 15 Jahre
I27D	O	Eingriffe am Weichteilgewebe
I28A	O	Komplexe Eingriffe an Knochen oder Bindegewebe
I28B	O	Mässig komplexe Eingriffe an Knochen oder Bindegewebe
I28C	O	Andere Eingriffe an Knochen oder Bindegewebe
I29A	O	Komplexe Eingriffe am Schultergelenk mit bestimmtem aufwendigen Eingriff
I29B	O	Komplexe Eingriffe am Schultergelenk
I30A	O	Komplexe Eingriffe am Kniegelenk, Alter < 16 Jahre
I30B	O	Komplexe Eingriffe am Kniegelenk, Alter > 15 Jahre
I31Z	O	Mehrere komplexe Eingriffe an Ellenbogengelenk und Unterarm oder gelenkübergreifende Weichteildistraktion bei angeborenen Anomalien der Hand
I32A	O	Eingriffe an Handgelenk und Hand mit mehrzeitigem komplexen oder mässig komplexen Eingriff
I32B	O	Eingriffe an Handgelenk und Hand, Alter < 6 Jahre oder mit komplexem Eingriff,
I32C	O	Eingriffe an Handgelenk und Hand mit komplizierendem Eingriff oder bei angeborener Anomalie der Hand, Alter > 5 Jahre
I32D	O	Eingriffe an Handgelenk und Hand mit mässig komplexem Eingriff, Alter > 5 Jahre
I32E	O	Eingriffe an Handgelenk und Hand
I33Z	O	Rekonstruktion von Extremitätenfehlbildungen
I36Z	O	Beidseitige Implantation einer Endoprothese an Hüft- oder Kniegelenk
I43A	O	Implantation einer Endoprothese am Kniegelenk mit äusserst schweren CC oder vollständiger Prothesenwechsel mit Neuimplantation
I43B	O	Implantation einer Endoprothese am Kniegelenk
I44Z	O	Teilimplantation, teilweiser Wechsel oder Revision einer Endoprothese am Kniegelenk
I45A	O	Implantation und Ersatz einer Bandscheibenendoprothese, mehr als ein Segment
I45B	O	Implantation und Ersatz einer Bandscheibenendoprothese, weniger als 2 Segmente
I46A	O	Implantation, Wechsel oder Revision einer Hüftendoprothese mit äusserst schweren CC
I46B	O	Implantation, Wechsel oder Revision einer Hüftendoprothese mit komplexem Eingriff oder Eingriff an mehreren Lokalisationen
I46C	O	Implantation, Wechsel oder Revision einer Hüftendoprothese
I50Z	O	Gewebe- / Hauttransplantation, ausser an der Hand, ohne komplizierende Prozeduren, ohne Eingriff an mehreren Lokalisationen, ohne schweren Weichteilschaden, ohne schwere CC
I54Z	O	Strahlentherapie bei Krankheiten und Störungen an Muskel-Skelett-System und Bindegewebe, weniger als 9 Bestrahlungen
I59Z	O	Andere Eingriffe an den unteren Extremitäten und Humerus oder mässig komplexe Eingriffe an Ellenbogengelenk und Unterarm
I60Z	M	Frakturen am Femurschaft, Alter < 3 Jahre
I64A	M	Osteomyelitis, Alter < 16 Jahre
I64B	M	Osteomyelitis, Alter > 15 Jahre, mit schweren CC oder Alter > 74 Jahre
I64C	M	Osteomyelitis, Alter > 15 Jahre und Alter < 75 Jahre
I65A	M	Bösartige Neubildung des Bindegewebes einschliesslich pathologischer Fraktur, Alter < 17 Jahre oder mit äusserst schweren CC oder mit hochkomplexer Chemotherapie
I65B	M	Bösartige Neubildung des Bindegewebes einschliesslich pathologischer Fraktur, Alter > 16 Jahre
I66A	M	Andere Erkrankungen des Bindegewebes, mehr als ein Belegungstag mit äusserst schweren CC
I66B	M	Andere Erkrankungen des Bindegewebes, mehr als ein Belegungstag oder Frakturen an Becken und Schenkelhals, ab einem Belegungstag
I66C	M	Andere Erkrankungen des Bindegewebes, ein Belegungstag
I68A	M	Nicht operativ behandelte Erkrankungen und Verletzungen im Wirbelsäulenbereich, mehr als ein Belegungstag, Alter > 55 Jahre oder mit schweren CC, mit komplexer Diagnose, mit Diszitis oder infektiöser Spondylopathie
I68B	M	Nicht operativ behandelte Erkrankungen und Verletzungen im Wirbelsäulenbereich, mehr als ein Belegungstag, Alter > 55 Jahre oder mit schweren CC, mit komplexer Diagnose
I68C	M	Nicht operativ behandelte Erkrankungen und Verletzungen im Wirbelsäulenbereich, mehr als ein Belegungstag, Alter > 55 Jahre oder mit schweren CC oder andere Frakturen am Femur
I68D	M	Nicht operativ behandelte Erkrankungen und Verletzungen im Wirbelsäulenbereich, mehr als ein Belegungstag, Alter < 16 Jahre
I68E	M	Nicht operativ behandelte Erkrankungen und Verletzungen im Wirbelsäulenbereich, mehr als ein Belegungstag, Alter > 15 Jahre
I68F	M	Nicht operativ behandelte Erkrankungen und Verletzungen im Wirbelsäulenbereich, ein Belegungstag
I69A	M	Knochenkrankheiten und spezifische Arthropathien, Alter < 16 Jahre oder konservative komplexe Behandlung bei Osteoporose / Fraktur des Achsenskeletts, ab 7 Behandlungstage
I69B	M	Knochenkrankheiten u. spezifische Arthropathien, Alter > 15 Jahre
I71Z	M	Muskel- und Sehnerkrankungen oder Verstauchung, Zerrung und Luxation an Hüftgelenk, Becken und Oberschenkel
I72Z	M	Entzündung von Sehnen, Muskeln und Schleimbeuteln mit schweren CC oder Frakturen am Femurschaft, Alter > 2 Jahre
I73A	M	Nachbehandlung bei Erkrankungen des Bindegewebes, mit äusserst schweren CC oder Prothesenanpassung
I73B	M	Nachbehandlung bei Erkrankungen des Bindegewebes
I74A	M	Verletzungen an Unterarm, Handgelenk, Hand oder Fuss mit schweren CC oder unspezifische Arthropathien
I74B	M	Verletzungen an Unterarm, Handgelenk, Hand oder Fuss, Alter < 10 Jahre
I74C	M	Verletzungen an Unterarm, Handgelenk, Hand oder Fuss, Alter > 9 Jahre
I75A	M	Schwere Verletzungen an oberen oder unteren Extremitäten mit mässig schweren CC
I75B	M	Schwere Verletzungen an oberen oder unteren Extremitäten oder Entzündungen von Sehnen, Muskeln und Schleimbeuteln, Alter < 16 Jahre
I75C	M	Schwere Verletzungen an oberen oder unteren Extremitäten oder Entzündungen von Sehnen, Muskeln und Schleimbeuteln, Alter > 15 Jahre
I76A	M	Andere Erkrankungen des Bindegewebes und äusserst schwere CC oder septische Arthritis und Alter < 16 Jahre oder komplexe Diagnose oder Alter < 10 Jahre
I76B	M	Andere Erkrankungen des Bindegewebes, Alter > 9 Jahre oder septische Arthritis, Alter > 15 Jahre
I77Z	M	Mässig schwere Verletzungen an oberen oder unteren Extremitäten
I78Z	M	Leichte bis moderate Verletzungen an oberen oder unteren Extremitäten

DRG Part. Beschreibung

I79Z	M	Fibromyalgie
I95Z	O	Implantation einer Tumorendoprothese
I97Z	A	Rheumatologische Komplexbehandlung bei Krankheiten und Störungen an Muskel-Skelett-System und Bindegewebe
I98Z	O	Komplexe Vakuumbehandlung bei Krankheiten und Störungen an Muskel-Skelett-System und Bindegewebe

MDC 09 Krankheiten und Störungen an Haut, Unterhaut und Mamma

J01A	O	Gewebetransplantation mit mikrovaskulärer Anastomosierung bei Erkrankungen der Haut, Unterhaut und Mamma, bei bösartiger Neubildung und bestimmte beidseitige Prozedur
J01B	O	Gewebetransplantation mit mikrovaskulärer Anastomosierung bei Erkrankungen der Haut, Unterhaut und Mamma, bei bösartiger Neubildung
J02A	O	Hauttransplantation, Lappenplastik, ausgedehnte Lymphadenektomie, Gewebetransplantation mit mikrovaskulärer Anastomose mit komplexer Vakuumbehandlung oder äusserst schweren CC
J02B	O	Hauttransplantation, Lappenplastik, ausgedehnte Lymphadenektomie, Gewebetransplantation mit mikrovaskulärer Anastomose
J03A	O	Eingriffe an der Haut der unteren Extremität bei Ulkus oder Infektion / Entzündung mit äusserst schweren CC
J03B	O	Eingriffe an der Haut der unteren Extremität bei Ulkus oder Infektion / Entzündung
J04A	O	Eingriffe an der Haut der unteren Extremität ausser bei Ulkus oder Infektion / Entzündung, Alter > 69 Jahre oder schwere CC
J04B	O	Eingriffe an der Haut der unteren Extremität ausser bei Ulkus oder Infektion / Entzündung, Alter < 70 Jahre
J06Z	O	Mastektomie mit Prothesenimplantation und plastischer Operation bei bösartiger Neubildung
J07Z	O	Kleine Eingriffe an der Mamma mit axillärer Lymphknotenexzision oder mit schweren CC bei bösartiger Neubildung
J08A	O	Andere Hauttransplantation oder Debridement mit komplexer Diagnose oder mit zusätzlichem Eingriff an Kopf und Hals, mit äusserst schweren CC
J08B	O	Andere Hauttransplantation oder Debridement mit komplexer Diagnose oder mit zusätzlichem Eingriff an Kopf und Hals
J09A	O	Eingriffe bei Sinus pilonidalis und perianal, Alter < 16 Jahre
J09B	O	Eingriffe bei Sinus pilonidalis und perianal, Alter > 15 Jahre
J10Z	O	Plastische Operationen an Haut, Unterhaut und Mamma
J11A	O	Andere Eingriffe an Haut, Unterhaut und Mamma mit komplizierender Diagnose oder mässig komplexer Prozedur oder bei Para- / Tetraplegie
J11B	O	Andere Eingriffe an Haut, Unterhaut und Mamma
J14Z	O	Plastische Rekonstruktion der Mamma bei bösartiger Neubildung
J16Z	O	Beidseitige Mastektomie bei bösartiger Neubildung oder Strahlentherapie mit operativer Prozedur bei Krankheiten und Störungen an Haut, Unterhaut und Mamma
J18Z	O	Andere Strahlentherapie bei Krankheiten und Störungen an Haut, Unterhaut und Mamma, mehr als ein Belegungstag
J21Z	O	Andere Hauttransplantation oder Debridement mit Lymphknotenexzision oder schweren CC
J22A	O	Andere Hauttransplantation oder Debridement ohne komplexen Eingriff, ohne komplexe Diagnose, mit Weichteildeckung
J22B	O	Andere Hauttransplantation oder Debridement ohne komplexen Eingriff, ohne komplexe Diagnose
J23Z	O	Grosse Eingriffe an der Mamma bei bösartiger Neubildung ohne komplexen Eingriff
J24A	O	Eingriffe an der Mamma ausser bei bösartiger Neubildung mit ausgedehntem Eingriff
J24B	O	Eingriffe an der Mamma ausser bei bösartiger Neubildung mit komplexem Eingriff
J24C	O	Eingriffe an der Mamma ausser bei bösartiger Neubildung
J25Z	O	Kleine Eingriffe an der Mamma bei bösartiger Neubildung ohne schwere CC
J26Z	O	Plastische Rekonstruktion der Mamma mit komplexer Hauttransplantation oder grosse Eingriffe an der Mamma bei bösartiger Neubildung mit komplexem Eingriff
J60Z	M	Hautulkus
J61A	M	Schwere Erkrankungen der Haut, mehr als ein Belegungstag, mit Hautulkus bei Para- / Tetraplegie oder mit äusserst schweren CC und komplexer Diagnose oder Alter > 17 Jahre
J61B	M	Schwere Erkrankungen der Haut, mehr als ein Belegungstag, mit komplexer Diagnose oder Alter > 17 Jahre
J61C	M	Mässig schwere Erkrankungen der Haut, mehr als ein Belegungstag, Alter < 16 Jahre
J61D	M	Mässig schwere Erkrankungen der Haut, mehr als ein Belegungstag, Alter > 15 Jahre
J62A	M	Bösartige Neubildungen der Mamma, mehr als ein Belegungstag mit äusserst schweren CC
J62B	M	Bösartige Neubildungen der Mamma
J64A	M	Infektion / Entzündung der Haut und Unterhaut mit äusserst schweren CC
J64B	M	Infektion / Entzündung der Haut und Unterhaut, Alter < 16 Jahre
J64C	M	Infektion / Entzündung der Haut und Unterhaut, Alter > 15 Jahre
J65A	M	Verletzung der Haut, Unterhaut und Mamma, Alter > 70 Jahre oder schwere CC
J65B	M	Verletzung der Haut, Unterhaut und Mamma, Alter < 71 Jahre
J67A	M	Leichte bis moderate Hauterkrankungen mit schweren CC
J67B	M	Leichte bis moderate Hauterkrankungen oder Erkrankungen der Mamma ausser bösartige Neubildung
J68A	M	Erkrankungen der Haut, ein Belegungstag mit komplexer Diagnose
J68B	M	Erkrankungen der Haut, ein Belegungstag

MDC 10 Endokrine, Ernährungs- und Stoffwechselkrankheiten

K03Z	O	Eingriffe an der Nebenniere bei bösartiger Neubildung oder Eingriffe an der Hypophyse
K06A	O	Eingriffe an Schilddrüse, Nebenschilddrüse und Ductus thyreoglossus, mit Para- / Thyreoidektomie durch Sternotomie oder bei bösartiger Neubildung mit schweren CC
K06B	O	Eingriffe an Schilddrüse, Nebenschilddrüse und Ductus thyreoglossus, mit Parathyreoidektomie ohne Sternotomie oder schwere CC
K06C	O	Eingriffe an Schilddrüse, Nebenschilddrüse und Ductus thyreoglossus
K09A	O	Andere Prozeduren bei endokrinen, Ernährungs- und Stoffwechselkrankheiten, Alter < 10 Jahre oder äusserst schwere CC
K09B	O	Andere Prozeduren bei endokrinen, Ernährungs- und Stoffwechselkrankheiten, Alter > 9 Jahre
K14Z	O	Eingriffe an der Nebenniere ausser bei bösartiger Neubildung und ausgedehnte Lymphadenektomie

Tabelle 1.1 Liste der SwissDRGs, Version 6.0

DRG	Part.	Beschreibung
K15A	O	Strahlentherapie bei endokrinen, Ernährungs- und Stoffwechselkrankheiten, mehr als ein Belegungstag, ausser Radiojodtherapie
K15B	O	Strahlentherapie bei endokrinen, Ernährungs- und Stoffwechselkrankheiten, mehr als ein Belegungstag, mit hochkomplexer Radiojodtherapie
K15C	O	Strahlentherapie bei endokrinen, Ernährungs- und Stoffwechselkrankheiten, mehr als ein Belegungstag, mit Radiojodtherapie
K33Z	O	Mehrzeitige komplexe OR-Prozeduren bei endokrinen, Ernährungs- und Stoffwechselkrankheiten
K60A	M	Diabetes mellitus, Alter < 16 Jahre, mit multimodaler Komplexbehandlung bei Diabetes mellitus
K60B	M	Diabetes mellitus oder schwere Ernährungsstörungen mit äusserst schweren CC, oder Diabetes mellitus mit komplizierenden Diagnosen
K60C	M	Diabetes mellitus oder schwere Ernährungsstörungen, Alter < 11 Jahre oder Alter < 16 Jahre mit schweren CC oder bestimmter Diagnose
K60D	M	Diabetes mellitus, Alter > 15 Jahre, mit schweren CC oder schwere Ernährungsstörungen
K60E	M	Diabetes mellitus, Alter < 16 Jahre
K60F	M	Diabetes mellitus, Alter > 15 Jahre
K62A	M	Verschiedene Stoffwechselerkrankungen bei Para-/Tetraplegie oder mit komplizierender Diagnose
K62B	M	Verschiedene Stoffwechselerkrankungen ausser bei Para-/Tetraplegie
K63A	M	Angeborene Stoffwechselstörungen, mehr als ein Belegungstag, Alter < 16 Jahre oder äusserst schweren CC
K63B	M	Angeborene Stoffwechselstörungen, mehr als ein Belegungstag, Alter > 15 Jahre
K63C	M	Angeborene Stoffwechselstörungen, ein Belegungstag
K64A	M	Endokrinopathien, mit komplexer Diagnose und äusserst schweren CC
K64B	M	Endokrinopathien, Alter < 16 Jahre
K64C	M	Endokrinopathien, Alter > 15 Jahre mit komplexer Diagnose oder äusserst schweren CC oder komplexer Radiojoddagnostik
K64D	M	Endokrinopathien, Alter > 15 Jahre

MDC 11 Krankheiten und Störungen der Harnorgane

L02Z	O	Operatives Einbringen eines Peritonealdialysekatheters
L03Z	O	Nieren-, Ureter- und grosse Harnblaseneingriffe bei Neubildung, Alter < 19 Jahre oder mit äusserst schweren CC oder ausser bei Neubildung, mit äusserst schweren CC oder Kombinationseingriff
L04A	O	Nieren-, Ureter- und grosse Harnblaseneingriffe ausser bei Neubildung mit Implantation eines künstlichen Harnblasensphinkters
L04B	O	Nieren-, Ureter- und grosse Harnblaseneingriffe ausser bei Neubildung, Alter < 16 Jahre
L04C	O	Nieren-, Ureter- und grosse Harnblaseneingriffe ausser bei Neubildung, Alter > 15 Jahre
L05A	O	Transurethrale Prostataresektion mit äusserst schweren CC
L05B	O	Transurethrale Prostataresektion
L06A	O	Kleine Eingriffe an der Harnblase mit äusserst schweren CC
L06B	O	Kleine Eingriffe an der Harnblase
L08Z	O	Komplexe Eingriffe an der Urethra
L09A	O	Andere Eingriffe bei Erkrankungen der Harnorgane, Alter < 16 Jahre oder mit äusserst schweren CC oder bei Neubildungen oder bestimmter Eingriff
L09B	O	Andere Eingriffe bei Erkrankungen der Harnorgane, Alter > 15 Jahr
L10A	O	Blasenrekonstruktion u. kontinenter Pouch bei Neubildung o. Multiviszeraler Eingriff od. Nieren-, Ureter- u. gr. Harnblaseneingriffe bei Neubildung, Alter < 19 J. od. äuss. schw. CC od. Kombinationseingriff, mit gr. Eingriff am Darm, mit äuss. schw. CC
L10B	O	Blasenrekonstruktion u. kontinenter Pouch bei Neubildung ohne Multiviszeraler Eingriff od. Nieren-, Ureter- u. gr. Harnblaseneingriffe bei Neubildung, Alter < 19 J. od. äuss. schw. CC od. Kombinationseingriff, mit gr. Eingriff am Darm
L11Z	O	Komplexe transurethrale, perkutan-transrenale und andere retroperitoneale Eingriffe mit extrakorporaler Stosswellenlithotripsie (ESWL)
L12Z	O	Strahlentherapie bei Krankheiten und Störungen der Harnorgane, mehr als ein Belegungstag
L13A	O	Nieren-, Ureter- und grosse Harnblaseneingriffe bei Neubildung, Alter > 18 Jahre, ohne Kombinationseingriff, mit schweren CC
L13B	O	Nieren-, Ureter- und grosse Harnblaseneingriffe bei Neubildung, Alter > 18 Jahre, ohne Kombinationseingriff
L17A	O	Andere Eingriffe an der Urethra od. Harnblase, mehr als ein Belegungstag
L17B	O	Andere Eingriffe an der Urethra od. Harnblase, ein Belegungstag
L18A	O	Komplexe transurethrale, perkutan-transrenale und andere retroperitoneale Eingriffe ohne extrakorporale Stosswellenlithotripsie (ESWL) mit äusserst schweren CC
L18B	O	Komplexe transurethrale, perkutan-transrenale und andere retroperitoneale Eingriffe ohne extrakorporale Stosswellenlithotripsie (ESWL)
L19Z	O	Transurethrale Eingriffe ausser Prostataresektion und komplexe Ureterorenoskopien mit extrakorporaler Stosswellenlithotripsie (ESWL) oder perkutane Thermoablation der Niere oder Lasertechnik
L20A	O	Transurethrale Eingriffe ausser Prostataresektion und komplexe Ureterorenoskopien, mit äusserst schweren CC
L20B	O	Transurethrale Eingriffe ausser Prostataresektion und komplexe Ureterorenoskopien, mit komplexem Eingriff oder Para- / Tetraplegie
L20C	O	Transurethrale Eingriffe ausser Prostataresektion und komplexe Ureterorenoskopien ohne extrakorporale Stosswellenlithotripsie (ESWL)
L33Z	O	Mehrzeitige komplexe OR-Prozeduren bei Krankheiten und Störungen der Harnorgane oder komplexe Vakuumbehandlung
L38Z	O	Komplizierende Prozeduren mit bestimmtem operativen Eingriff oder Multiviszeraler Eingriff bei Krankheiten und Störungen der Harnorgane
L40Z	A	Diagnostische Ureterorenoskopie
L42A	A	Extrakorporale Stosswellenlithotripsie (ESWL) bei Harnsteinen mit auxiliären Massnahmen oder bei Para- / Tetraplegie
L42B	A	Extrakorporale Stosswellenlithotripsie (ESWL) bei Harnsteinen
L60A	M	Niereninsuffizienz, mehr als ein Belegungstag, mit Dialyse, akutem Nierenversagen und äusserst schweren CC oder mit Dialyse und akutem Nierenversagen oder äusserst schweren CC, Alter < 16 Jahre
L60B	M	Niereninsuffizienz, mehr als ein Belegungstag, mit Dialyse und akutem Nierenversagen oder äusserst schweren CC, Alter > 15 Jahre
L60C	M	Niereninsuffizienz, mehr als ein Belegungstag, mit Dialyse oder äusserst schweren CC
L60D	M	Niereninsuffizienz, mehr als ein Belegungstag
L62A	M	Neubildungen der Harnorgane mit äusserst schweren CC
L62B	M	Neubildungen der Harnorgane, Alter < 16 Jahre
L62C	M	Neubildungen der Harnorgane, Alter > 15 Jahre
L63A	M	Infektionen der Harnorgane mit äusserst schweren CC, Alter < 6 Jahre
L63B	M	Infektionen der Harnorgane mit äusserst schweren CC, Alter > 5 Jahre

DRG Part. Beschreibung

L63C	M	Infektionen der Harnorgane, Alter < 12 Jahre oder Kathetereinlage
L63D	M	Infektionen der Harnorgane, Alter > 11 Jahre mit schweren CC
L63E	M	Infektionen der Harnorgane, Alter > 11 Jahre
L64A	M	Harnsteine und Harnwegsobstruktion, Alter > 75 J. od. mit schw. CC oder Urethrastruktur, andere leichte bis moderate Erkr. der Harnorgane, mehr als ein Beleg.tag oder Beschw. und Sympt. der Harnorg. oder Urethrozystoskopie
L64B	M	Harnsteine und Harnwegsobstruktion, Alter < 76 Jahre
L68A	M	Andere mässig schwere Erkrankungen der Harnorgane oder Harnblasenlähmung, mehr als ein Belegungstag, Alter < 16 Jahre
L68B	M	Andere mässig schwere Erkrankungen der Harnorgane oder Harnblasenlähmung, mehr als ein Belegungstag, Alter > 15 Jahre
L69A	M	Andere schwere Erkrankungen der Harnorgane, mehr als ein Belegungstag mit äusserst schweren CC oder Alter < 10 Jahre
L69B	M	Andere schwere Erkrankungen der Harnorgane, mehr als ein Belegungstag, Alter > 9 Jahre
L70A	M	Krankheiten und Störungen der Harnorgane, ein Belegungstag, Alter < 16 Jahre, ausser bei Niereninsuffizienz ohne Dialyse
L70B	M	Krankheiten und Störungen der Harnorgane, ein Belegungstag, Alter > 15 Jahre oder Niereninsuffizienz, ohne Dialyse
L71Z	M	Niereninsuffizienz, ein Belegungstag mit Dialyse
L72A	M	Thrombotische Mikroangiopathie oder Hämolytisch-urämisches Syndrom mit äusserst schweren CC oder bestimmter Prozedur
L72B	M	Thrombotische Mikroangiopathie oder Hämolytisch-urämisches Syndrom

MDC 12 Krankheiten und Störungen der männlichen Geschlechtsorgane

M01A	O	Grosse Eingriffe an den Beckenorganen beim Mann mit äusserst schweren CC
M01B	O	Grosse Eingriffe an den Beckenorganen beim Mann oder bestimmte Eingriffe an den Beckenorganen beim Mann mit äusserst schweren CC
M02A	O	Transurethrale Prostataresektion mit äusserst schweren CC
M02B	O	Transurethrale Prostataresektion
M03A	O	Eingriffe am Penis, Alter < 18 Jahre
M03B	O	Eingriffe am Penis, Alter > 17 Jahre
M04A	O	Eingriffe am Hoden mit äusserst schweren CC
M04B	O	Eingriffe am Hoden, Alter < 3 Jahre
M04C	O	Eingriffe am Hoden, Alter > 2 Jahre
M05Z	O	Zirkumzision und andere Eingriffe am Penis oder in der Leisten- und Genitalregion
M06Z	O	Andere OR-Prozeduren an den männlichen Geschlechtsorganen
M07Z	O	Brachytherapie bei Krankheiten und Störungen der männlichen Geschlechtsorgane, Implantation von > 10 Seeds
M09A	O	OR-Prozeduren an den männlichen Geschlechtsorganen bei bösartiger Neubildung mit äusserst schweren CC oder bestimmte Eingriffe an den Beckenorganen beim Mann
M09B	O	OR-Prozeduren an den männlichen Geschlechtsorganen bei bösartiger Neubildung
M10Z	O	Strahlentherapie bei Krankheiten und Störungen der männlichen Geschlechtsorgane, mehr als ein Belegungstag oder interstitielle Brachytherapie
M11A	O	Laserdestruktion der Prostata und äusserst schweren CC
M11B	O	Laserdestruktion der Prostata
M37Z	O	Grosse Eingriffe an Darm oder Harnblase oder komplizierende Prozeduren mit bestimmtem operativen Eingriff oder mehrzeitige Eingriffe bei Erkrankungen und Störungen der männlichen Geschlechtsorgane
M60A	M	Bösartige Neubildungen der männlichen Geschlechtsorgane, mehr als ein Belegungstag, Alter < 11 Jahre oder mit äusserst schweren CC
M60B	M	Bösartige Neubildungen der männlichen Geschlechtsorgane, ein Belegungstag oder Alter > 10 Jahre
M61Z	M	Benigne Prostatahyperplasie
M62Z	M	Infektion oder Entzündung der männlichen Geschlechtsorgane
M64Z	M	Andere Krankheiten der männlichen Geschlechtsorgane oder Sterilisation beim Mann

MDC 13 Krankheiten und Störungen der weiblichen Geschlechtsorgane

N01A	O	Beckeneviszierung bei der Frau und radikale Vulvektomie oder bestimmte Lymphadenektomie mit äusserst schweren CC
N01B	O	Beckeneviszierung bei der Frau und radikale Vulvektomie oder bestimmte Lymphadenektomie mit schweren CC
N01C	O	Beckeneviszierung bei der Frau und radikale Vulvektomie oder bestimmte Lymphadenektomie
N02A	O	Eingriffe an Uterus und Adnexen bei bösartiger Neubildung der Ovarien und Adnexen, mit äusserst schweren CC
N02B	O	Eingriffe an Uterus und Adnexen bei bösartiger Neubildung der Ovarien und Adnexen
N03A	O	Eingriffe an Uterus und Adnexen bei bösartiger Neubildung anderer Organe, mit äusserst schweren CC
N03B	O	Eingriffe an Uterus und Adnexen bei bösartiger Neubildung anderer Organe
N04A	O	Hysterektomie ausser bei bösartiger Neubildung, mit schweren CC oder aufwendigem Eingriff
N04B	O	Hysterektomie ausser bei bösartiger Neubildung
N05A	O	Ovariectomien und komplexe Eingriffe an den Tubae uterinae ausser bei bösartiger Neubildung, mit schweren CC
N05B	O	Ovariectomien und komplexe Eingriffe an den Tubae uterinae ausser bei bösartiger Neubildung, bei Endometriose
N05C	O	Ovariectomien und komplexe Eingriffe an den Tubae uterinae ausser bei bösartiger Neubildung
N06A	O	Komplexe rekonstruktive Eingriffe an den weiblichen Geschlechtsorganen, mit schweren CC oder komplizierende Prozeduren
N06B	O	Komplexe rekonstruktive Eingriffe an den weiblichen Geschlechtsorganen
N07Z	O	Andere Eingriffe an Uterus und Adnexen ausser bei bösartiger Neubildung, mit komplexer Diagnose
N08Z	O	Endoskopische Eingriffe an den weiblichen Geschlechtsorganen
N09Z	O	Andere Eingriffe an Vagina, Zervix und Vulva oder in der Leisten- und Genitalregion oder Brachytherapie bei Krankheiten und Störungen der weiblichen Geschlechtsorgane ohne äusserst schwere CC
N10Z	O	Diagnostische Kürettage, Hysteroskopie, Sterilisation, Pertubation
N11A	O	Andere OR-Prozeduren an den weiblichen Geschlechtsorganen mit bestimmtem Eingriff oder äusserst schweren CC
N11B	O	Andere OR-Prozeduren an den weiblichen Geschlechtsorganen
N13A	O	Grosse Eingriffe an Vagina, Zervix und Vulva, Alter > 80 Jahre oder schweren CC

Tabelle 1.1 Liste der SwissDRGs, Version 6.0

DRG	Part.	Beschreibung
N13B	O	Grosse Eingriffe an Vagina, Zervix und Vulva, Alter < 81 Jahre
N14Z	O	Hysterektomie mit Beckenbodenplastik ausser bei bösartiger Neubildung oder Brachytherapie bei Krankheiten und Störungen der weiblichen Geschlechtsorgane, mehr als ein Belegungstag, mit äusserst schweren CC
N16Z	O	Strahlentherapie bei Krankheiten und Störungen der weiblichen Geschlechtsorgane, mehr als ein Belegungstag, weniger als 9 Bestrahlungen
N23Z	O	Andere rekonstruktive Eingriffe an den weiblichen Geschlechtsorganen oder Myomenukleation
N25Z	O	Andere Eingriffe an Uterus und Adnexen ausser bei bösartiger Neubildung, ohne komplexe Diagnose oder diagnostische Laparoskopie
N33Z	O	Mehrzeitige Eingriffe oder komplizierende Prozeduren mit bestimmtem operativen Eingriff bei Krankheiten und Störungen der weiblichen Geschlechtsorgane
N34Z	O	Grosse Eingriffe an Darm oder Harnblase bei Krankheiten und Störungen der weiblichen Geschlechtsorgane
N60A	M	Bösartige Neubildung der weiblichen Geschlechtsorgane, mehr als ein Belegungstag, Alter < 19 Jahre oder äusserst schwere CC
N60B	M	Bösartige Neubildung der weiblichen Geschlechtsorgane, ein Belegungstag oder Alter > 18 Jahre
N61Z	M	Infektion und Entzündung der weiblichen Geschlechtsorgane
N62A	M	Menstruationsstörungen und andere Erkrankungen der weiblichen Geschlechtsorgane mit komplexer Diagnose
N62B	M	Menstruationsstörungen und andere Erkrankungen der weiblichen Geschlechtsorgane

MDC 14 Schwangerschaft, Geburt und Wochenbett

O01A	O	Sectio caesarea mit mehreren komplizierenden Diagnosen, Schwangerschaftsdauer bis 25 Wochen (SSW) oder mit intrauteriner Therapie
O01B	O	Sectio caesarea mit mehreren komplizierenden Diagnosen, SSW 26 bis 33 od. äusserst schw. CC od. kompl. Diagnose od. kompliz. Proz., bis 33 SSW od. kompl. Diagn. u. äusserst schw. CC, od. bis 25 SSW u. kompliz. Diagn.
O01C	O	Sekundäre Sectio caesarea mit mehreren kompliz. Diagnosen od. komplex. Proz., oder SSW bis 33 od. komplex. Diagn., od. kompliz. Diagn. und SSW 26 bis 33 od. komplex. Diagn.
O01D	O	Sekundäre Sectio caesarea mit komplizierender Diagnose, Schwangerschaftsdauer mehr als 33 vollendete Wochen
O01E	O	Sectio caesarea mit mehreren kompliz. Diagnosen od. komplex. Proz., oder SSW bis 33 od. komplex. Diagn., od. kompliz. Diagn. und SSW 26 bis 33 od. komplex. Diagn., oder sekundäre Sectio caesarea
O01F	O	Sectio caesarea mit komplizierender Diagnose, Schwangerschaftsdauer mehr als 33 vollendete Wochen
O01G	O	Sectio caesarea, Schwangerschaftsdauer mehr als 33 vollendete Wochen
O02A	O	Vaginale Entbindung mit komplizierender OR-Prozedur, mit intrauteriner Therapie oder Intensivmedizinische Komplexbehandlung > 119 Aufwandspunkte oder komplizierende oder komplexe Prozedur
O02B	O	Vaginale Entbindung mit komplizierender OR-Prozedur
O03Z	O	Extrateringravidität
O04Z	O	Stationäre Aufnahme nach Entbindung oder Abort mit OR-Prozedur
O05A	O	Bestimmte OR-Prozeduren in der Schwangerschaft oder intrauterine Therapie des Feten mit komplexer Prozedur oder äusserst schweren CC
O05B	O	Bestimmte OR-Prozeduren in der Schwangerschaft oder intrauterine Therapie des Feten
O40A	O	Abort mit Dilatation, Aspirationskürrettage oder Hysterotomie
O40B	O	Abort
O60A	M	Vaginale Entbindung mit mehreren komplizierenden Diagnosen, mindestens eine schwer, Schwangerschaftsdauer bis 33 vollendete Wochen oder mit komplizierender Prozedur oder Thromboembolie während der Gestationsperiode
O60B	M	Vaginale Entbindung mit mehreren komplizierenden Diagnosen, mindestens eine schwer, Schwangerschaftsdauer mehr als 33 vollendete Wochen
O60C	M	Vaginale Entbindung mit schwerer oder mässig schwerer komplizierender Diagnose
O60D	M	Vaginale Entbindung
O61Z	M	Stationäre Aufnahme nach Entbindung oder Abort ohne OR-Prozedur
O62Z	M	Drohender Abort
O65A	M	Andere vorgeburtliche stationäre Aufnahme mit schweren CC oder komplexer Diagnose, Schwangerschaftsdauer 20 bis 33 vollendete Wochen, mehr als ein Belegungstag
O65B	M	Andere vorgeburtliche stationäre Aufnahme mit schweren CC oder kompl. Diagnose, Schwangerschaftsdauer bis 19 oder 26 bis 33 vollendete Wochen, mehr als ein Belegungstag
O65C	M	Andere vorgeburtliche stationäre Aufnahme, mehr als ein Belegungstag
O65D	M	Andere vorgeburtliche stationäre Aufnahme, ein Belegungstag

MDC 15 Neugeborene

P02A	O	Kardiothorakale oder Gefässeingriffe bei Neugeborenen mit Beatmung > 240 Stunden
P02B	O	Kardiothorakale oder Gefässeingriffe bei Neugeborenen, Beatmung > 95 Stunden
P02C	O	Kardiothorakale oder Gefässeingriffe bei Neugeborenen
P03A	O	Neugeborenes, Aufnahmegewicht 1000 - 1499 g mit mehreren schweren Problemen, mit Beatmung > 479 Stunden
P03B	O	Neugeborenes, Aufnahmegewicht 1000 - 1499 g, mit signifikanter OR-Prozedur oder Beatmung > 95 Stunden, mit mehreren schweren Problemen, Beatmung < 480 Stunden
P03C	O	Neugeborenes, Aufnahmegewicht 1000 - 1499 g mit signifikanter OR-Prozedur oder Beatmung > 95 Stunden
P04A	O	Neugeborenes, Aufnahmegewicht 1500 - 1999 g, mit mehreren schweren Problemen oder mehrzeitigen komplexen OR-Prozeduren, Beatmung > 240 Stunden
P04B	O	Neugeborenes, Aufnahmegewicht 1500 - 1999 g, mit signifikanter OR-Prozedur oder Beatmung > 95 Stunden, mit mehreren schweren Problemen oder mehrzeitigen komplexen OR-Prozeduren, Beatmung < 241 Stunden
P04C	O	Neugeborenes, Aufnahmegewicht 1500 - 1999 g mit signifikanter OR-Prozedur oder Beatmung > 95 Stunden
P05A	O	Neugeborenes, Aufnahmegewicht > 1999 g, mit mehreren schweren Problemen und Beatmung > 240 Stunden
P05B	O	Neugeborenes, Aufnahmegewicht > 1999 g, mit signifikanter OR-Prozedur oder Beatmung > 95, mit mehreren schweren Problemen, Beatmung < 241 Stunden
P05C	O	Neugeborenes, Aufnahmegewicht > 1999 g mit signifikanter OR-Prozedur oder Beatmung > 95 Stunden
P60A	M	Neugeborenes, verstorben, ein Belegungstag, ohne bestimmte Prozedur und nicht zuverlegt

DRG	Part.	Beschreibung
P60B	M	Neugeborenes, verstorben oder verlegt < 5 Tage nach Aufnahme ohne signifikante OR-Prozedur, oder mit Beatmung > 24 und < 96 Stunden
P60C	M	Neugeborenes, verlegt < 5 Tage nach Aufnahme ohne signifikante OR-Prozedur, ohne Beatmung > 24 Stunden
P61A	M	Neugeborenes, Aufnahmegewicht < 1000 g mit signifikanter OR-Prozedur,
P61B	M	Neugeborenes, Aufnahmegewicht < 750 g
P61C	M	Neugeborenes, Aufnahmegewicht < 1000 g
P61D	M	Neugeborenes, Aufnahmegewicht < 1000 g, verstorben < 29 Tage nach Aufnahme
P63Z	M	Neugeborenes, Aufnahmegewicht 1000 - 1249 g oder mit Beatmung > 47 und < 96 Stunden
P64Z	M	Neugeborenes, Aufnahmegewicht 1250 - 1499 g
P65A	M	Neugeborenes, Aufnahmegewicht 1500 - 1999 g, mit mehreren schweren Problemen
P65B	M	Neugeborenes, Aufnahmegewicht 1500 - 1999 g, mit Beatmung > 24 und < 96 Stunden oder mit schwerem Problem
P65C	M	Neugeborenes, Aufnahmegewicht 1500 - 1999 g, mit anderem Problem
P65D	M	Neugeborenes, Aufnahmegewicht 1500 - 1999 g
P66A	M	Neugeborenes, Aufnahmegewicht 2000 - 2499 g ohne signifikante OR-Prozedur, ohne Beatmung > 95 Stunden, mit mehreren schweren Problemen oder IntK > 392 Aufwandspunkte
P66B	M	Neugeborenes, Aufnahmegewicht 2000 - 2499 g ohne signifikante OR-Prozedur, mit Beatmung > 24 und < 96 Stunden oder mit schwerem Problem
P66C	M	Neugeborenes, Aufnahmegewicht 2000 - 2499 g ohne signifikante OR-Prozedur, ohne Beatmung > 24 Stunden, mit anderem Problem
P66D	M	Neugeborenes, Aufnahmegewicht 2000 - 2499 g ohne signifikante OR-Prozedur, ohne Beatmung > 24 Stunden, ohne Problem od. neugeborener Mehrling, Aufnahmegewicht > 2499 g ohne OR-Prozedur, ohne Beatmung > 95 Stunden, ohne Problem od. ein Belegungstag
P67A	M	Neugeborenes, Aufnahmegewicht > 2499 g ohne signifikante OR-Prozedur, ohne Beatmung > 95 Stunden, mit mehreren schweren Problemen oder Entzugssyndrom
P67B	M	Neugeborenes, Aufnahmegewicht > 2499 g o. signifikante OR-Prozedur, o. Beatmung > 95 Stunden, mit schw. Problem od. mit anderem Problem, mehr als ein BT od. mit nicht signifikanter OR-Prozedur, mit kompliz. Diagnose od. best. Konstellation
P67C	M	Neugeborenes, Aufnahmegewicht > 2499 g ohne signifikante OR-Prozedur, ohne Beatmung > 95 Stunden, mit anderem Problem, mehr als ein Belegungstag oder mit nicht signifikanter OR-Prozedur, mit best. Konstellation
P67D	M	Neugeborenes, Aufnahmegewicht > 2499 g ohne signifikante OR-Prozedur, ohne Beatmung > 95 Stunden

MDC 16 Krankheiten des Blutes, der blutbildenden Organe und des Immunsystems

Q01Z	O	Eingriffe an der Milz
Q02A	O	Verschiedene OR-Prozeduren bei Krankheiten des Blutes, der blutbildenden Organe und des Immunsystems, mit äusserst schweren CC
Q02B	O	Verschiedene OR-Prozeduren bei Krankheiten des Blutes, der blutbildenden Organe und des Immunsystems
Q03A	O	Kleine Eingriffe bei Krankheiten des Blutes, der blutbildenden Organe und des Immunsystems, Alter < 18 Jahre
Q03B	O	Kleine Eingriffe bei Krankheiten des Blutes, der blutbildenden Organe und des Immunsystems, Alter > 17 Jahre
Q60A	M	Erkrankungen des retikuloendothelialen Systems, des Immunsystems und Gerinnungsstörungen mit komplexer Diagnose, mit Milzverletzung oder komplizierender Prozedur, Alter < 16 Jahre
Q60B	M	Erkrankungen des retikuloendothelialen Systems, des Immunsystems und Gerinnungsstörungen mit komplexer Diagnose, Alter < 16 Jahre
Q60C	M	Erkrankungen des retikuloendothelialen Systems, des Immunsystems und Gerinnungsstörungen mit komplexer Diagnose, Alter > 15 Jahre
Q60D	M	Erkrankungen des retikuloendothelialen Systems, des Immunsystems und Gerinnungsstörungen, Alter < 16 Jahre
Q60E	M	Erkrankungen des retikuloendothelialen Systems, des Immunsystems und Gerinnungsstörungen, Alter > 15 Jahre
Q61A	M	Erkrankungen der Erythrozyten mit aplastischer Anämie, oder komplexer Diagnose und äusserst schweren CC, oder Alter < 16 Jahre
Q61B	M	Erkrankungen der Erythrozyten mit aplastischer Anämie und Alter > 15 Jahre
Q61C	M	Erkrankungen der Erythrozyten mit äusserst schweren CC
Q61D	M	Erkrankungen der Erythrozyten mit komplexer Diagnose
Q61E	M	Erkrankungen der Erythrozyten

MDC 17 Hämatologische und solide Neubildungen

R01A	O	Lymphom und Leukämie mit grossen OR-Prozeduren, mit komplexer OR-Prozedur
R01B	O	Lymphom und Leukämie mit grossen OR-Prozeduren
R02Z	O	Grosse OR-Proz. mit äuss. schw. CC, mit kompl. OR-Proz. bei hämatol. u. soliden Neubildungen od. Lymphom u. Leukämie mit best. OR-Proz., mit äuss. schw. CC, od. mit best. OR-Proz. mit schw. CC od. mit and. OR-Proz. mit äuss. schw. CC, Alter < 16 J.
R04Z	O	Andere hämatologische und solide Neubildungen mit anderen OR-Prozeduren, mit schweren CC
R07A	O	Strahlentherapie bei hämatologischen und soliden Neubildungen, weniger als 9 Bestrahlungen, Alter < 19 Jahre oder mit äusserst schweren CC
R07B	O	Strahlentherapie bei hämatologischen und soliden Neubildungen, weniger als 9 Bestrahlungen, Alter > 18 Jahre
R11A	O	Lymphom und Leukämie mit bestimmter OR-Prozedur, mit schweren CC oder mit anderen OR-Prozeduren, mit äusserst schweren CC, Alter > 15 Jahre
R11B	O	Lymphom und Leukämie mit bestimmter OR-Prozedur oder mit schweren CC
R11C	O	Lymphom und Leukämie mit anderen OR-Prozeduren
R12A	O	Andere hämatologische und solide Neubildungen mit grossen OR-Prozeduren, mit äusserst schweren CC
R12B	O	Andere hämatologische und solide Neubildungen mit grossen OR-Prozeduren, mit komplexer OR-Prozedur
R12C	O	Andere hämatologische und solide Neubildungen mit grossen OR-Prozeduren
R13Z	O	Andere hämatologische und solide Neubildungen mit bestimmter OR-Prozedur, ohne schwere CC
R14Z	O	Andere hämatologische und solide Neubildungen mit anderen OR-Prozeduren ohne schwere CC oder Therapie mit offenen Nukliden bei hämatologischen und soliden Neubildungen, mehr als ein Belegungstag
R16Z	O	Hochkomplexe Chemotherapie mit operativem Eingriff bei hämatologischen und soliden Neubildungen
R60A	M	Akute myeloische Leukämie mit hochkomplexer Chemotherapie oder Komplexbehandlung bei MRE ab 14 Behandlungstagen
R60B	M	Akute myeloische Leukämie mit intensiver Chemotherapie, mit komplizierender Diagnose od. Dialyse oder Portimplantation od. äuss. schweren CC od. mit mässig komplexer Chemotherapie mit komplizierender Diagnose od. Dialyse od. Portimplantation

Tabelle 1.1 Liste der SwissDRGs, Version 6.0

DRG	Part.	Beschreibung
R60C	M	Akute myeloische Leukämie mit intensiver Chemotherapie ohne komplizierende Diagnose, Dialyse od. Portimplant., ohne äusserst schw. CC od. mit mässig komplexer Chemoth. mit äusserst schw. CC od. mit Dialyse od. äusserst schw. CC, Alter < 16 Jahre
R60D	M	Akute myeloische Leukämie mit Dialyse oder äusserst schweren CC, Alter > 15 Jahre
R60E	M	Akute myeloische Leukämie mit mässig komplexer Chemotherapie, ohne komplizierende Diagnose, ohne Dialyse, ohne Portimplantation, ohne äusserst schwere CC oder mit lokaler Chemotherapie
R60F	M	Akute myeloische Leukämie ohne Chemotherapie, ohne Dialyse, ohne äusserst schwere CC
R61A	M	Lymphom und nicht akute Leukämie, mit Sepsis oder mit Agranulozytose oder Portimplantation, mit äusserst schweren CC
R61B	M	Lymphom und nicht akute Leukämie, mit Agranulozytose oder Portimplantation, Alter < 16 Jahre
R61C	M	Lymphom und nicht akute Leukämie, mit Agranulozytose oder Portimplantation, Alter > 15 Jahre, oder mit äusserst schweren CC
R61D	M	Lymphom und nicht akute Leukämie, mit komplexer Diagnose oder Osteolysen, Alter < 16 Jahre
R61E	M	Lymphom und nicht akute Leukämie
R62A	M	Andere hämatologische und solide Neubildungen mit komplizierender Diagnose oder Dialyse oder Portimplantation, mit Osteolysen oder äusserst schweren CC und komplexer Diagnose
R62B	M	Andere hämatologische und solide Neubildungen, mit Osteolysen oder äusserst schweren CC
R62C	M	Andere hämatologische und solide Neubildungen
R63A	M	Andere akute Leukämie mit hochkomplexer Chemotherapie oder Komplexbehandlung bei MRE ab 14 Behandlungstagen
R63B	M	Andere akute Leukämie mit intensiver Chemotherapie, mit Dialyse oder Sepsis oder mit Agranulozytose oder Portimplantation, Alter < 16 Jahre
R63C	M	Andere akute Leukämie mit intensiver Chemotherapie, mit Dialyse oder Sepsis oder mit Agranulozytose oder Portimplantation, Alter > 15 Jahre
R63D	M	Andere akute Leukämie mit mässig komplexer Chemotherapie, mit Dialyse oder Sepsis oder mit Agranulozytose oder Portimplantation, Alter < 16 Jahre
R63E	M	Andere akute Leukämie mit Chemotherapie mit äusserst schweren CC, oder mit Dialyse od. Sepsis od. Agranulozytose od. Portimplantation
R63F	M	Andere akute Leukämie mit Chemotherapie
R65Z	M	Hämatologische und solide Neubildungen, ein Belegungstag

MDC 18A HIV

S01Z	O	HIV-Krankheit mit OR-Prozedur
S60Z	M	HIV-Krankheit, ein Belegungstag
S62Z	M	Bösartige Neubildung bei HIV-Krankheit
S63A	M	Infektion bei HIV-Krankheit mit komplexer Diagnose und äusserst schweren CC
S63B	M	Infektion bei HIV-Krankheit
S64Z	M	Andere HIV-Krankheit
S65Z	M	Andere Erkrankungen bei HIV-Krankheit

MDC 18B Infektiöse und parasitäre Krankheiten

T01A	O	OR-Prozedur oder grossflächiges Débridement bei infektiösen und parasitären Krankheiten mit komplexer OR-Prozedur, komplizierenden Prozeduren oder bei Zustand nach Organtransplantation
T01B	O	OR-Prozedur oder grossflächiges Débridement bei infektiösen und parasitären Krankheiten bei Sepsis
T01C	O	OR-Prozedur oder grossflächiges Débridement bei infektiösen und parasitären Krankheiten, Alter < 16 Jahre
T01D	O	OR-Prozedur oder grossflächiges Débridement bei infektiösen und parasitären Krankheiten, Alter > 15 Jahre
T36Z	O	Intensivmedizinische Komplexbehandlung > 392 / 552 Aufwandspunkte oder komplexe Vakuumbehandlung bei infektiösen und parasitären Krankheiten
T60A	M	Sepsis mit komplizierenden Prozeduren oder bei Zustand nach Organtransplantation, mit äusserst schweren CC
T60B	M	Sepsis mit kompliz. Prozeduren od. bei Zustand nach Organtransplantation, ohne äusserst schwere CC, Alter < 16 J. od. ohne komplizierende Prozeduren, ausser bei Z. n. Organtranspl., mit äuss. schweren CC, Alter < 16 J. od. mit Para-/Tetraplegie
T60C	M	Sepsis mit kompliz. Prozeduren oder bei Zustand nach Organtransplantation, ohne äusserst schwere CC, Alter > 15 Jahre oder ohne kompliz. Proz., ausser bei Z. n. Organtranspl., mit äuss. schweren CC, Alter > 15 Jahre oder ohne Para-/Tetraplegie
T60D	M	Sepsis ohne komplizierende Prozeduren, ausser bei Zustand nach Organtransplantation, ohne äusserst schwere CC, Alter < 10 Jahre
T60E	M	Sepsis ohne komplizierende Prozeduren, ausser bei Zustand nach Organtransplantation, ohne äusserst schwere CC, Alter > 9 Jahre
T60F	M	Sepsis, verstorben < 5 Tage nach Aufnahme
T61A	M	Postoperative und posttraumatische Infektionen mit komplizierenden Prozeduren, komplizierender Diagnose oder äusserst schweren CC
T61B	M	Postoperative und posttraumatische Infektionen
T62A	M	Fieber unbekannter Ursache mit schweren CC und Alter > 5 Jahre
T62B	M	Fieber unbekannter Ursache
T63A	M	Virale Erkrankung bei Zustand nach Organtransplantation
T63B	M	Virale Erkrankung bei Infektion mit Zytomegalieviren
T63C	M	Andere virale Erkrankungen
T64A	M	Andere infektiöse und parasitäre Krankheiten, Alter < 16 Jahre
T64B	M	Andere infektiöse und parasitäre Krankheiten, Alter > 15 Jahre

MDC 19 Psychische Krankheiten und Störungen

U01A	O	Geschlechtsumwandelnde Operation mit komplexem Eingriff
U01B	O	Geschlechtsumwandelnde Operation
U41Z	A	Sozial- und neuropädiatrische und pädiatrisch-psychosomatische Therapie bei psychischen Krankheiten und Störungen und bei Krankheiten und Störungen des Nervensystems
U42A	A	Multimodale Schmerztherapie bei psychischen Krankheiten und Störungen, 21 und mehr Behandlungstage
U42B	A	Multimodale Schmerztherapie bei psychischen Krankheiten und Störungen, 7 bis 20 Behandlungstage
U60A	M	Psychische Krankheiten und Störungen, ein Belegungstag, Alter < 16 Jahre

DRG Part. Beschreibung

U60B	M	Psychische Krankheiten und Störungen, ein Belegungstag, Alter > 15 Jahre
U61A	M	Schizophrene oder akut psychotische Störungen mit bestimmter Prozedur oder Intensivmedizinische Komplexbehandlung > 196 / 119 Aufwandspunkte oder äusserst schwere CC
U61B	M	Schizophrene oder akut psychotische Störungen
U63A	M	Schwere affektive oder wahnhaftige Störungen, Alter < 18 Jahre oder äusserst schwere CC
U63B	M	Schwere affektive oder wahnhaftige Störungen
U64A	M	Angststörungen oder andere affektive und somatoforme Störungen, Alter < 18 Jahre oder komplexe Diagnose
U64B	M	Angststörungen oder andere affektive und somatoforme Störungen
U66A	M	Ess-, Zwangs- und Persönlichkeitsstörungen oder psychische Störungen in der Kindheit, mit komplizierender Diagnose
U66B	M	Ess-, Zwangs- und Persönlichkeitsstörungen oder psychische Störungen in der Kindheit, Alter < 18 Jahre
U66C	M	Ess-, Zwangs- und Persönlichkeitsstörungen oder psychische Störungen in der Kindheit, Alter > 17 Jahre

MDC 20 Alkohol- und Drogengebrauch und alkohol- und drogeninduzierte psychische Störungen

V60A	M	Alkoholintoxikation und -entzug oder Störungen durch Alkoholmissbrauch und Alkoholabhängigkeit mit psychotischem Syndrom oder qualifizierten Entzug oder HIV-Krankheit
V60B	M	Alkoholintoxikation und -entzug oder Störungen durch Alkoholmissbrauch und Alkoholabhängigkeit
V61Z	M	Drogenintoxikation und -entzug
V63Z	M	Störungen durch Opioidgebrauch und Opioidabhängigkeit
V64Z	M	Störungen durch anderen Drogengebrauch und Medikamentenmissbrauch und andere Drogen- und Medikamentenabhängigkeit

MDC 21A Polytrauma

W01A	O	Polytrauma mit Beatmung > 120 Stunden oder komplexe Vakuumbehandlung oder mikrovaskulärer Eingriff oder Intensivmedizinische Komplexbehandlung > 392 / 552 Aufwandspunkte mit Beatmung > 72 Stunden oder Kraniotomie
W01B	O	Polytrauma mit Beatmung < 121 Stunden oder Intensivmedizinische Komplexbehandlung > 392 / 552 Aufwandspunkte oder Kraniotomie
W02A	O	Polytrauma mit bestimmten Eingriffen mit komplizierenden Prozeduren oder Eingriffen an mehreren Lokalisationen, oder IMC-Komplexbehandlung > 392 / 552 Aufwandspunkte
W02B	O	Polytrauma mit bestimmten Eingriffen
W02C	O	Polytrauma mit anderen Eingriffen oder mit Beatmung > 24 Stunden
W36Z	O	Intensivmedizinische Komplexbehandlung > 980 / 1104 Aufwandspunkte bei Polytrauma
W60Z	M	Polytrauma, verstorben < 5 Tage nach Aufnahme
W61A	M	Polytrauma ohne signifikante Eingriffe mit Intensivmedizinischer Komplexbehandlung > 196 / 184 Aufwandspunkte
W61B	M	Polytrauma ohne signifikante Eingriffe mit komplizierender Diagnose
W61C	M	Polytrauma ohne signifikante Eingriffe

MDC 21B Verletzungen, Vergiftungen und toxische Wirkungen von Drogen und Medikamenten

X01A	O	Rekonstruktive Operation bei Verletzungen mit komplizierenden Prozeduren, Eingriff an mehreren Lokalisationen, freier Lappenplastik mit mikrovaskulärer Anastomosierung oder komplizierender Diagnose oder komplexer Prozedur, mit äusserst schweren CC
X01B	O	Rekonstruktive Operation bei Verletzungen ohne komplizierende Prozeduren, ohne Eingriff an mehreren Lokalisationen, ohne freie Lappenplastik mit mikrovaskulärer Anastomosierung, mit kompliz. Diagnose, komplexer Prozedur od. äusserst schw. CC
X01C	O	Rekonstruktive Operation bei Verletzungen ohne kompliz. Prozeduren, ohne Eingriff an mehreren Lokalisationen, ohne freie Lappenplastik mit mikrovaskulärer Anastomosierung, ohne komplizierende Diagnose, ohne komplexe Prozedur, ohne äusserst schw. CC
X04Z	O	Anderer Eingriffe bei Verletzungen der unteren Extremität
X05A	O	Anderer Eingriffe bei Verletzungen der Hand, mit komplexem Eingriff
X05B	O	Anderer Eingriffe bei Verletzungen der Hand
X06A	O	Anderer Eingriffe bei anderen Verletzungen mit äusserst schweren CC
X06B	O	Anderer Eingriffe bei anderen Verletzungen mit schweren CC oder mit komplexem Eingriff
X06C	O	Anderer Eingriffe bei anderen Verletzungen
X07A	O	Replantation bei traumatischer Amputation, mit Replantation mehr als einer Zehe oder mehr als eines Fingers
X07B	O	Replantation bei traumatischer Amputation, mit Replantation eines Fingers oder einer Zehe
X33Z	O	Mehrzeitige komplexe OR-Prozeduren bei Verletzungen, Vergiftungen und toxischen Wirkungen von Drogen und Medikamenten
X60A	M	Verletzungen und allergische Reaktionen, Alter < 16 Jahre
X60B	M	Verletzungen und allergische Reaktionen, Alter > 15 Jahre
X62A	M	Vergiftungen / Toxische Wirkungen von Drogen, Medikamenten und anderen Substanzen oder Folgen einer medizinischen Behandlung mit bestimmter Diagnose
X62B	M	Vergiftungen / Toxische Wirkungen von Drogen, Medikamenten und anderen Substanzen oder Folgen einer medizinischen Behandlung
X64Z	M	Anderer Krankheit verursacht durch Verletzung, Vergiftung oder toxische Wirkung

MDC 22 Verbrennungen

Y01Z	O	Operative Eingriffe oder Beatmung > 95 Stunden bei schweren Verbrennungen oder andere Verbrennungen mit komplexen Konstellationen
Y02A	O	Anderer Verbrennungen mit Hauttransplantation bei Sepsis oder mit komplizierenden Prozeduren, hochkomplexem Eingriff oder Intensivmedizinischer Komplexbehandlung > 392 / 552 Aufwandspunkte oder mit äusserst schweren CC
Y02B	O	Anderer Verbrennungen mit Hauttransplantation ohne Sepsis, ohne komplizierenden Prozeduren, hochkomplexem Eingriff oder Intensivmedizinischer Komplexbehandlung > 392 / 552 Aufwandspunkte, ohne äusserst schwere CC
Y03A	O	Anderer Verbrennungen mit anderen Eingriffen, Alter < 16 Jahre
Y03B	O	Anderer Verbrennungen mit anderen Eingriffen, Alter > 15 Jahre
Y62A	M	Anderer Verbrennungen, Alter < 6 Jahre oder schwere Verbrennungen

Tabelle 1.1 Liste der SwissDRGs, Version 6.0

DRG Part. Beschreibung

Y62B	M	Andere Verbrennungen, Alter > 5 Jahre
Y63Z	M	Verbrennungen, ein Belegungstag

MDC 23 Faktoren, die den Gesundheitszustand beeinflussen, und andere Inanspruchnahme des Gesundheitswesens

Z01Z	O	OR-Prozeduren bei anderen Zuständen, die zur Inanspruchnahme des Gesundheitswesens führen
Z02Z	O	Leberspende (Lebendspende)
Z03Z	O	Nierenspende (Lebendspende)
Z43Z	A	Knochenmark- od. Stammzellentnahme bei Fremdspender
Z64Z	M	Andere Faktoren, die den Gesundheitszustand beeinflussen und Nachbehandlung nach abgeschlossener Behandlung
Z65Z	M	Beschwerden, Symptome, andere Anomalien und Nachbehandlung
Z66Z	M	Vorbereitung zur Lebendspende

Fehler-DRGs und sonstige DRGs

901A	O	Ausgedehnte OR-Prozedur ohne Bezug zur Hauptdiagnose mit komplizierenden Prozeduren oder Strahlentherapie
901B	O	Ausgedehnte OR-Prozedur ohne Bezug zur Hauptdiagnose ohne komplizierende Prozeduren, ohne Strahlentherapie, mit komplexer OR-Prozedur
901C	O	Ausgedehnte OR-Prozedur ohne Bezug zur Hauptdiagnose ohne komplizierende Prozeduren, ohne Strahlentherapie, ohne komplexe OR-Prozedur, mit anderem Eingriff an Kopf und Wirbelsäule oder Alter < 1 Jahr
901D	O	Ausgedehnte OR-Prozedur ohne Bezug zur Hauptdiagnose ohne komplizierende Prozeduren, ohne Strahlentherapie, ohne komplexe OR-Prozedur, ohne anderen Eingriff an Kopf und Wirbelsäule, Alter > 0 Jahre
902Z	O	Nicht ausgedehnte OR-Prozedur ohne Bezug zur Hauptdiagnose
960Z	M	Nicht gruppierbar
961Z	M	Unzulässige Hauptdiagnose
962Z	M	Unzulässige geburtshilfliche Diagnosekombination
963Z	M	Neonatale Diagnose unvereinbar mit Alter oder Gewicht

Tabelle 1.2 Gruppen der Erkrankungen und Störungen und zugehörige MDCs

ICD Gruppe	Beschreibung	MDCs
A00 - A09	Infektiöse Darmkrankheiten	01, 04, 06, 07, 09, 18A, 18B
A15 - A19	Tuberkulose	02, 03, 04, 06, 08, 09, 10, 11, 18A
A20 - A28	Bestimmte bakterielle Zoonosen	01, 04, 06, 09, 16, 18B
A30 - A49	Sonstige bakterielle Krankheiten	01, 03, 04, 05, 06, 09, 14, 15, 18A, 18B
A50 - A64	Infektionen, die vorwiegend durch Geschlechtsverkehr übertragen werden	01, 02, 03, 05, 06, 08, 09, 12, 13, 18A, 18B
A65 - A69	Sonstige Spirochätenkrankheiten	03, 08, 09, 18B
A70 - A74	Sonstige Krankheiten durch Chlamydien	02, 04, 18A, 18B
A75 - A79	Rickettsiosen	18B
A80 - A89	Virusinfektionen des Zentralnervensystems	01, 18A, 18B
A90 - A99	Durch Arthropoden übertragene Viruskrankheiten und virale hämorrhagische Fieber	01, 11, 18B
B00 - B09	Virusinfektionen, die durch Haut- und Schleimhautläsionen gekennzeichnet sind	01, 02, 03, 04, 09, 18A, 18B
B15 - B19	Virushepatitis	07, 18A
B20 - B24	HIV-Krankheit [Humane Immundefizienz-Viruskrankheit]	18A
B25 - B34	Sonstige Viruskrankheiten	01, 02, 04, 05, 07, 12, 18A, 18B
B35 - B49	Mykosen	01, 03, 04, 05, 06, 09, 12, 13, 18A, 18B
B50 - B64	Protozoenkrankheiten	01, 02, 04, 05, 07, 09, 18A, 18B
B65 - B83	Helminthosen	01, 02, 04, 06, 07, 09, 11, 18A, 18B
B85 - B89	Pedikulose [Läusebefall], Akarinoze [Milbenbefall] und sonstiger Parasitenbefall der Haut	09, 18A, 18B
B90 - B94	Folgestände von infektiösen und parasitären Krankheiten	01, 02, 04, 08, 11, 18B
B95 - B98	Bakterien, Viren und sonstige Infektionserreger als Ursache von Krankheiten, die in anderen Kapiteln klassifiziert sind	18B
B99 - B99	Sonstige Infektionskrankheiten	18B
C00 - C14	Bösartige Neubildungen der Lippe, der Mundhöhle und des Pharynx	03
C15 - C26	Bösartige Neubildungen der Verdauungsorgane	06, 07, 17
C30 - C39	Bösartige Neubildungen der Atmungsorgane und sonstiger intrathorakaler Organe	03, 04, 05, 17
C40 - C41	Bösartige Neubildungen des Knochens und des Gelenkknorpels	08
C43 - C44	Melanom und sonstige bösartige Neubildungen der Haut	02, 09, 18A
C45 - C49	Bösartige Neubildungen des mesothelialen Gewebes und des Weichteilgewebes	03, 04, 05, 06, 08, 09, 17, 18A
C50 - C50	Bösartige Neubildungen der Brustdrüse [Mamma]	09
C51 - C58	Bösartige Neubildungen der weiblichen Genitalorgane	13
C60 - C63	Bösartige Neubildungen der männlichen Genitalorgane	12
C64 - C68	Bösartige Neubildungen der Harnorgane	11
C69 - C72	Bösartige Neubildungen des Auges, des Gehirns und sonstiger Teile des Zentralnervensystems	01, 02
C73 - C75	Bösartige Neubildungen der Schilddrüse und sonstiger endokriner Drüsen	01, 10
C76 - C80	Bösartige Neubildungen ungenau bezeichneter, sekundärer und nicht näher bezeichneter Lokalisationen	01, 03, 04, 06, 07, 08, 09, 10, 11, 12, 13, 17
C81 - C96	Bösartige Neubildungen des lymphatischen, blutbildenden und verwandten Gewebes, als primär festgestellt oder vermutet	10, 16, 17, 18A
C97 - C97	Bösartige Neubildungen als Primärtumoren an mehreren Lokalisationen	17
D00 - D09	In-situ-Neubildungen	02, 03, 04, 06, 07, 09, 11, 12, 13, 17
D10 - D36	Gutartige Neubildungen	01, 02, 03, 04, 05, 06, 07, 08, 09, 10, 11, 12, 13, 16, 17
D37 - D48	Neubildungen unsicheren oder unbekanntes Verhaltens	01, 03, 04, 06, 07, 08, 09, 10, 11, 12, 13, 16, 17
D50 - D53	Alimentäre Anämien	16, 18A
D55 - D59	Hämolytische Anämien	11, 16, 18A
D60 - D64	Aplastische und sonstige Anämien	16, 18A
D65 - D69	Koagulopathien, Purpura und sonstige hämorrhagische Diathesen	16, 18A
D70 - D77	Sonstige Krankheiten des Blutes und der blutbildenden Organe	10, 16, 18A
D80 - D90	Bestimmte Störungen mit Beteiligung des Immunsystems	04, 10, 16, 17, 18A
E00 - E07	Krankheiten der Schilddrüse	01, 10
E10 - E14	Diabetes mellitus	01, 02, 05, 10, 11
E15 - E16	Sonstige Störungen der Blutglukose-Regulation und der inneren Sekretion des Pankreas	06, 10
E20 - E35	Krankheiten sonstiger endokriner Drüsen	10, 13, 16, 23
E40 - E46	Mangelernährung	10, 18A
E50 - E64	Sonstige alimentäre Mangelzustände	02, 08, 10, 18A
E65 - E68	Adipositas und sonstige Überernährung	04, 10
E70 - E90	Stoffwechselstörungen	01, 04, 06, 07, 08, 10, 11, 13, 16, 18A
F00 - F09	Organische, einschliesslich symptomatischer psychischer Störungen	01, 18A
F10 - F19	Psychische und Verhaltensstörungen durch psychotrope Substanzen	20
F20 - F29	Schizophrenie, schizotype und wahnhaftige Störungen	18A, 19

Tabelle 1.2 Gruppen der Erkrankungen und Störungen und zugehörige MDCs

ICD Gruppe	Beschreibung	MDCs
F30 - F39	Affektive Störungen	18A, 19
F40 - F48	Neurotische, Belastungs- und somatoforme Störungen	04, 05, 11, 19
F50 - F59	Verhaltensauffälligkeiten mit körperlichen Störungen und Faktoren	12, 13, 14, 19, 20
F60 - F69	Persönlichkeits- und Verhaltensstörungen	19
F70 - F79	Intelligenzminderung	01
F80 - F89	Entwicklungsstörungen	01, 19
F90 - F98	Verhaltens- und emotionale Störungen mit Beginn in der Kindheit und Jugend	01, 19
F99 - F99	Nicht näher bezeichnete psychische Störungen	19
G00 - G09	Entzündliche Krankheiten des Zentralnervensystems	01, 18A
G10 - G14	Systematrophien, die vorwiegend das Zentralnervensystem betreffen	01
G20 - G26	Extrapyramidale Krankheiten und Bewegungsstörungen	01, 02
G30 - G32	Sonstige degenerative Krankheiten des Nervensystems	01
G35 - G37	Demyelinisierende Krankheiten des Zentralnervensystems	01, 18A
G40 - G47	Episodische und paroxysmale Krankheiten des Nervensystems	01, 04, 18A, 19
G50 - G59	Krankheiten von Nerven, Nervenwurzeln und Nervenplexus	01
G60 - G64	Polyneuropathien und sonstige Krankheiten des peripheren Nervensystems	01, 18A
G70 - G73	Krankheiten im Bereich der neuromuskulären Synapse und des Muskels	01
G80 - G83	Zerebrale Lähmung und sonstige Lähmungssyndrome	01
G90 - G99	Sonstige Krankheiten des Nervensystems	01, 05, 11, 18A, 23
H00 - H06	Affektionen des Augenlides, des Tränenapparates und der Orbita	02, 09
H10 - H13	Affektionen der Konjunktiva	02
H15 - H22	Affektionen der Sklera, der Hornhaut, der Iris und des Ziliarkörpers	02, 08
H25 - H28	Affektionen der Linse	02
H30 - H36	Affektionen der Aderhaut und der Netzhaut	02, 18A
H40 - H42	Glaukom	02, 08
H43 - H45	Affektionen des Glaskörpers und des Augapfels	02
H46 - H48	Affektionen des N. opticus und der Sehbahn	01, 02
H49 - H52	Affektionen der Augenmuskeln, Störungen der Blickbewegungen sowie Akkommodationsstörungen und Refraktionsfehler	01, 02
H53 - H54	Sehstörungen und Blindheit	02, 18A
H55 - H59	Sonstige Affektionen des Auges und der Augenanhangsgebilde	01, 02
H60 - H62	Krankheiten des äusseren Ohres	03
H65 - H75	Krankheiten des Mittelohres und des Warzenfortsatzes	03
H80 - H83	Krankheiten des Innenohres	03
H90 - H95	Sonstige Krankheiten des Ohres	03
I00 - I02	Akutes rheumatisches Fieber	05, 08
I05 - I09	Chronische rheumatische Herzkrankheiten	05
I10 - I15	Hypertonie [Hochdruckkrankheit]	05, 11
I20 - I25	Ischämische Herzkrankheiten	05, 18A
I26 - I28	Pulmonale Herzkrankheit und Krankheiten des Lungenkreislaufes	04, 05
I30 - I52	Sonstige Formen der Herzkrankheit	05, 18A
I60 - I69	Zerebrovaskuläre Krankheiten	01, 05, 08, 18A
I70 - I79	Krankheiten der Arterien, Arteriolen und Kapillaren	01, 05, 06, 08, 09, 11
I80 - I89	Krankheiten der Venen, der Lymphgefässe und der Lymphknoten, anderenorts nicht klassifiziert	05, 06, 07, 09, 11, 12, 13, 16
I95 - I99	Sonstige und nicht näher bezeichnete Krankheiten des Kreislaufsystems	05, 06, 09
J00 - J06	Akute Infektionen der oberen Atemwege	03, 04
J09 - J18	Grippe und Pneumonie	03, 04, 18A, 18B
J20 - J22	Sonstige akute Infektionen der unteren Atemwege	04
J30 - J39	Sonstige Krankheiten der oberen Atemwege	03, 18A
J40 - J47	Chronische Krankheiten der unteren Atemwege	04
J60 - J70	Lungenkrankheiten durch exogene Substanzen	04
J80 - J84	Sonstige Krankheiten der Atmungsorgane, die hauptsächlich das Interstitium betreffen	04, 05, 18A
J85 - J86	Purulente und nekrotisierende Krankheitszustände der unteren Atemwege	04, 18A
J90 - J94	Sonstige Krankheiten der Pleura	04, 18A
J95 - J99	Sonstige Krankheiten des Atmungssystems	04
K00 - K14	Krankheiten der Mundhöhle, der Speicheldrüsen und der Kiefer	03, 18A
K20 - K31	Krankheiten des Ösophagus, des Magens und des Duodenums	06, 18A, 18B
K35 - K38	Krankheiten der Appendix	06
K40 - K46	Hernien	06
K50 - K52	Nichtinfektiöse Enteritis und Kolitis	06, 18A
K55 - K63	Sonstige Krankheiten des Darmes	06
K65 - K67	Krankheiten des Peritoneums	06
K70 - K77	Krankheiten der Leber	07
K80 - K87	Krankheiten der Gallenblase, der Gallenwege und des Pankreas	07, 18A
K90 - K93	Sonstige Krankheiten des Verdauungssystems	06, 07, 18A
L00 - L08	Infektionen der Haut und der Unterhaut	09, 16, 18A
L10 - L14	Bullöse Dermatosen	09
L20 - L30	Dermatitis und Ekzem	09, 12, 13, 18A
L40 - L45	Papulosquamöse Hautkrankheiten	08, 09



Tabelle 1.2 Gruppen der Erkrankungen und Störungen und zugehörige MDCs

ICD Gruppe	Beschreibung	MDCs
L50 - L54	Urtikaria und Erythem	09
L55 - L59	Krankheiten der Haut und der Unterhaut durch Strahleneinwirkung	09
L60 - L75	Krankheiten der Hautanhangsgebilde	09
L80 - L99	Sonstige Krankheiten der Haut und der Unterhaut	08, 09, 18A, 18B
M00 - M03	Infektiöse Arthropathien	08, 18A, 18B
M05 - M14	Entzündliche Polyarthropathien	04, 08, 11, 18A, 21B
M15 - M19	Arthrose	08
M20 - M25	Sonstige Gelenkkrankheiten	01, 08
M30 - M36	Systemkrankheiten des Bindegewebes	08, 09, 11
M40 - M43	Deformitäten der Wirbelsäule und des Rückens	08
M45 - M49	Spondylopathien	08
M50 - M54	Sonstige Krankheiten der Wirbelsäule und des Rückens	01, 08, 09, 18A
M60 - M63	Krankheiten der Muskeln	08
M65 - M68	Krankheiten der Synovialis und der Sehnen	08
M70 - M79	Sonstige Krankheiten des Weichteilgewebes	01, 08, 09, 18A
M80 - M85	Veränderungen der Knochendichte und -struktur	08, 18A
M86 - M90	Sonstige Osteopathien	01, 08
M91 - M94	Chondropathien	04, 08
M95 - M99	Sonstige Krankheiten des Muskel-Skelett-Systems und des Bindegewebes	03, 04, 08
N00 - N08	Glomeruläre Krankheiten	11, 18A
N10 - N16	Tubulointerstitielle Nierenkrankheiten	11, 18A
N17 - N19	Niereninsuffizienz	11
N20 - N23	Urolithiasis	11
N25 - N29	Sonstige Krankheiten der Niere und des Ureters	11, 18A
N30 - N39	Sonstige Krankheiten des Harnsystems	11
N40 - N51	Krankheiten der männlichen Genitalorgane	12
N60 - N64	Krankheiten der Mamma [Brustdrüse]	09
N70 - N77	Entzündliche Krankheiten der weiblichen Beckenorgane	13
N80 - N98	Nichtentzündliche Krankheiten des weiblichen Genitaltraktes	06, 09, 11, 13, 21B
N99 - N99	Sonstige Krankheiten des Urogenitalsystems	11, 12, 13
O00 - O08	Schwangerschaft mit abortivem Ausgang	14
O09 - O09	Schwangerschaftsdauer	14
O10 - O16	Ödeme, Proteinurie und Hypertonie während der Schwangerschaft, der Geburt und des Wochenbettes	14
O20 - O29	Sonstige Krankheiten der Mutter, die vorwiegend mit der Schwangerschaft verbunden sind	14
O30 - O48	Betreuung der Mutter im Hinblick auf den Feten und die Amnionhöhle sowie mögliche Entbindungskomplikationen	14
O60 - O75	Komplikationen bei Wehentätigkeit und Entbindung	14
O80 - O82	Entbindung	14
O85 - O92	Komplikationen, die vorwiegend im Wochenbett auftreten	14
O94 - O99	Sonstige Krankheitszustände während der Gestationsperiode, die andernorts nicht klassifiziert sind	14
P00 - P04	Schädigung des Feten und Neugeborenen durch mütterliche Faktoren und durch Komplikationen bei Schwangerschaft, Wehentätigkeit und Entbindung	15
P05 - P08	Störungen im Zusammenhang mit der Schwangerschaftsdauer und dem fetalen Wachstum	15
P10 - P15	Geburtstrauma	01, 15
P20 - P29	Krankheiten des Atmungs- und Herz-Kreislaufsystems, die für die Perinatalperiode spezifisch sind	01, 04, 15
P35 - P39	Infektionen, die für die Perinatalperiode spezifisch sind	07, 15, 18B, 23
P50 - P61	Hämorrhagische und hämatologische Krankheiten beim Feten und Neugeborenen	07, 15, 16
P70 - P74	Transitorische endokrine und Stoffwechselstörungen, die für den Feten und das Neugeborene spezifisch sind	10, 15
P75 - P78	Krankheiten des Verdauungssystems beim Feten und Neugeborenen	06, 15
P80 - P83	Krankheitszustände mit Beteiligung der Haut und der Temperaturregulation beim Feten und Neugeborenen	09, 12, 15, 23
P90 - P96	Sonstige Störungen, die ihren Ursprung in der Perinatalperiode haben	01, 10, 15
Q00 - Q07	Angeborene Fehlbildungen des Nervensystems	01
Q10 - Q18	Angeborene Fehlbildungen des Auges, des Ohres, des Gesichtes und des Halses	02, 03, 09
Q20 - Q28	Angeborene Fehlbildungen des Kreislaufsystems	01, 05
Q30 - Q34	Angeborene Fehlbildungen des Atmungssystems	03, 04
Q35 - Q37	Lippen-, Kiefer- und Gaumenspalte	03
Q38 - Q45	Sonstige angeborene Fehlbildungen des Verdauungssystems	03, 06, 07
Q50 - Q56	Angeborene Fehlbildungen der Genitalorgane	10, 12, 13
Q60 - Q64	Angeborene Fehlbildungen des Harnsystems	11, 12, 13
Q65 - Q79	Angeborene Fehlbildungen und Deformitäten des Muskel-Skelett-Systems	01, 03, 04, 06, 08
Q80 - Q89	Sonstige angeborene Fehlbildungen	01, 06, 08, 09, 10, 16, 17, 23
Q90 - Q99	Chromosomenanomalien, anderenorts nicht klassifiziert	01, 10, 12, 13, 23
R00 - R09	Symptome, die das Kreislaufsystem und das Atmungssystem betreffen	03, 04, 05, 18A
R10 - R19	Symptome, die das Verdauungssystem und das Abdomen betreffen	03, 06, 07, 12, 13, 16, 18A, 23
R20 - R23	Symptome, die die Haut und das Unterhautgewebe betreffen	01, 09, 16, 18A, 23
R25 - R29	Symptome, die das Nervensystem und das Muskel-Skelett-System betreffen	01, 08, 10, 23
R30 - R39	Symptome, die das Harnsystem betreffen	11
R40 - R46	Symptome, die das Erkennungs- und Wahrnehmungsvermögen, die Stimmung und das Verhalten betreffen	01, 02, 03, 19, 23

Tabelle 1.2 Gruppen der Erkrankungen und Störungen und zugehörige MDCs

ICD Gruppe	Beschreibung	MDCs
R47 - R49	Symptome, die die Sprache und die Stimme betreffen	01, 03, 19
R50 - R69	Allgemeinsymptome	01, 03, 04, 05, 09, 10, 16, 18A, 18B, 23
R70 - R79	Abnorme Blutuntersuchungsbefunde ohne Vorliegen einer Diagnose	04, 08, 10, 16, 17, 23
R80 - R82	Abnorme Urinuntersuchungsbefunde ohne Vorliegen einer Diagnose	07, 10, 11, 23
R83 - R89	Abnorme Befunde ohne Vorliegen einer Diagnose bei der Untersuchung anderer Körperflüssigkeiten, Substanzen und Gewebe	01, 06, 12, 13, 23
R90 - R94	Abnorme Befunde ohne Vorliegen einer Diagnose bei bildgebender Diagnostik und Funktionsprüfungen	01, 04, 05, 06, 07, 08, 09, 10, 11, 23
R95 - R99	Ungenau bezeichnete und unbekannte Todesursachen	01, 05, 23
S00 - S09	Verletzungen des Kopfes	01, 02, 03, 08, 09, 21A, 21B
S10 - S19	Verletzungen des Halses	01, 03, 04, 08, 09, 10, 21A, 21B
S20 - S29	Verletzungen des Thorax	01, 04, 05, 06, 08, 09, 21A, 21B
S30 - S39	Verletzungen des Abdomens, der Lumbosakralgegend, der Lendenwirbelsäule und des Beckens	01, 06, 07, 08, 09, 10, 11, 12, 13, 16, 21A, 21B
S40 - S49	Verletzungen der Schulter und des Oberarmes	01, 04, 08, 09, 21A, 21B
S50 - S59	Verletzungen des Ellenbogens und des Unterarmes	01, 08, 09, 21A, 21B
S60 - S69	Verletzungen des Handgelenkes und der Hand	01, 08, 09, 21A, 21B
S70 - S79	Verletzungen der Hüfte und des Oberschenkels	01, 08, 09, 21A, 21B
S80 - S89	Verletzungen des Knies und des Unterschenkels	01, 08, 09, 21A, 21B
S90 - S99	Verletzungen der Knöchelregion und des Fusses	01, 08, 09, 21A, 21B
T00 - T07	Verletzungen mit Beteiligung mehrerer Körperregionen	01, 08, 21A, 21B
T08 - T14	Verletzungen nicht näher bezeichneter Teile des Rumpfes, der Extremitäten oder anderer Körperregionen	01, 08, 21A, 21B
T15 - T19	Folgen des Eindringens eines Fremdkörpers durch eine natürliche Körperöffnung	02, 03, 04, 06, 11, 13
T20 - T25	Verbrennungen oder Verätzungen der äusseren Körperoberfläche, Lokalisation bezeichnet	22
T26 - T28	Verbrennungen oder Verätzungen, die auf das Auge und auf innere Organe begrenzt sind	02, 03, 04, 06, 22
T29 - T32	Verbrennungen oder Verätzungen mehrerer und nicht näher bezeichneter Körperregionen	22
T33 - T35	Erfrierungen	21B
T36 - T50	Vergiftungen durch Arzneimittel, Drogen und biologisch aktive Substanzen	02, 21B
T51 - T65	Toxische Wirkungen von vorwiegend nicht medizinisch verwendeten Substanzen	21B
T66 - T78	Sonstige und nicht näher bezeichnete Schäden durch äussere Ursachen	03, 21A, 21B
T79 - T79	Bestimmte Frühkomplikationen eines Traumas	04, 08, 11, 18B, 21A, 21B
T80 - T88	Komplikationen bei chirurgischen Eingriffen und medizinischer Behandlung, anderenorts nicht klassifiziert	01, 02, 04, 05, 06, 07, 08, 09, 11, 12, 13, 16, 18B, 21B
T89 - T89	Sonstige Komplikationen eines Traumas, anderenorts nicht klassifiziert	21A, 21B
T90 - T98	Folgen von Verletzungen, Vergiftungen und sonstigen Auswirkungen äusserer Ursachen	01, 06, 08, 09, 21A, 21B
U00 - U05	Krankheiten, deren Ätiologie nicht gesichert ist	04, 18A, 23
U50 - U52	Funktionseinschränkung	01, 23
U55 - U55	Erfolgte Registrierung zur Organtransplantation	23
U60 - U61	Stadieneinteilung der HIV-Infektion	18A
U69 - U69	Sonstige sekundäre Schlüsselnummern für besondere Zwecke	04, 23
U80 - U85	Infektionserreger mit Resistenzen gegen bestimmte Antibiotika oder Chemotherapeutika	18A, 18B
U99 - U99	Schlüsselnummern für aktuelle epidemiologische Zwecke	23
Z00 - Z13	Personen, die das Gesundheitswesen zur Untersuchung und Abklärung in Anspruch nehmen	01, 04, 05, 13, 17, 19, 21B, 23
Z20 - Z29	Personen mit potentiellen Gesundheitsrisiken hinsichtlich übertragbarer Krankheiten	07, 18A, 18B, 23
Z30 - Z39	Personen, die das Gesundheitswesen im Zusammenhang mit Problemen der Reproduktion in Anspruch nehmen	12, 13, 14, 15, 23
Z40 - Z54	Personen, die das Gesundheitswesen zum Zwecke spezifischer Massnahmen und zur medizinischen Betreuung in Anspruch nehmen	04, 05, 06, 08, 09, 11, 12, 13, 17, 23
Z55 - Z65	Personen mit potentiellen Gesundheitsrisiken aufgrund sozioökonomischer oder psychosozialer Umstände	12, 13, 14, 23
Z70 - Z76	Personen, die das Gesundheitswesen aus sonstigen Gründen in Anspruch nehmen	23
Z80 - Z99	Personen mit potentiellen Gesundheitsrisiken aufgrund der Familien- oder Eigenanamnese und bestimmte Zustände, die den Gesundheitszustand beeinflussen	02, 04, 05, 06, 07, 08, 09, 11, 12, 13, 17, 23

Prä-MDC

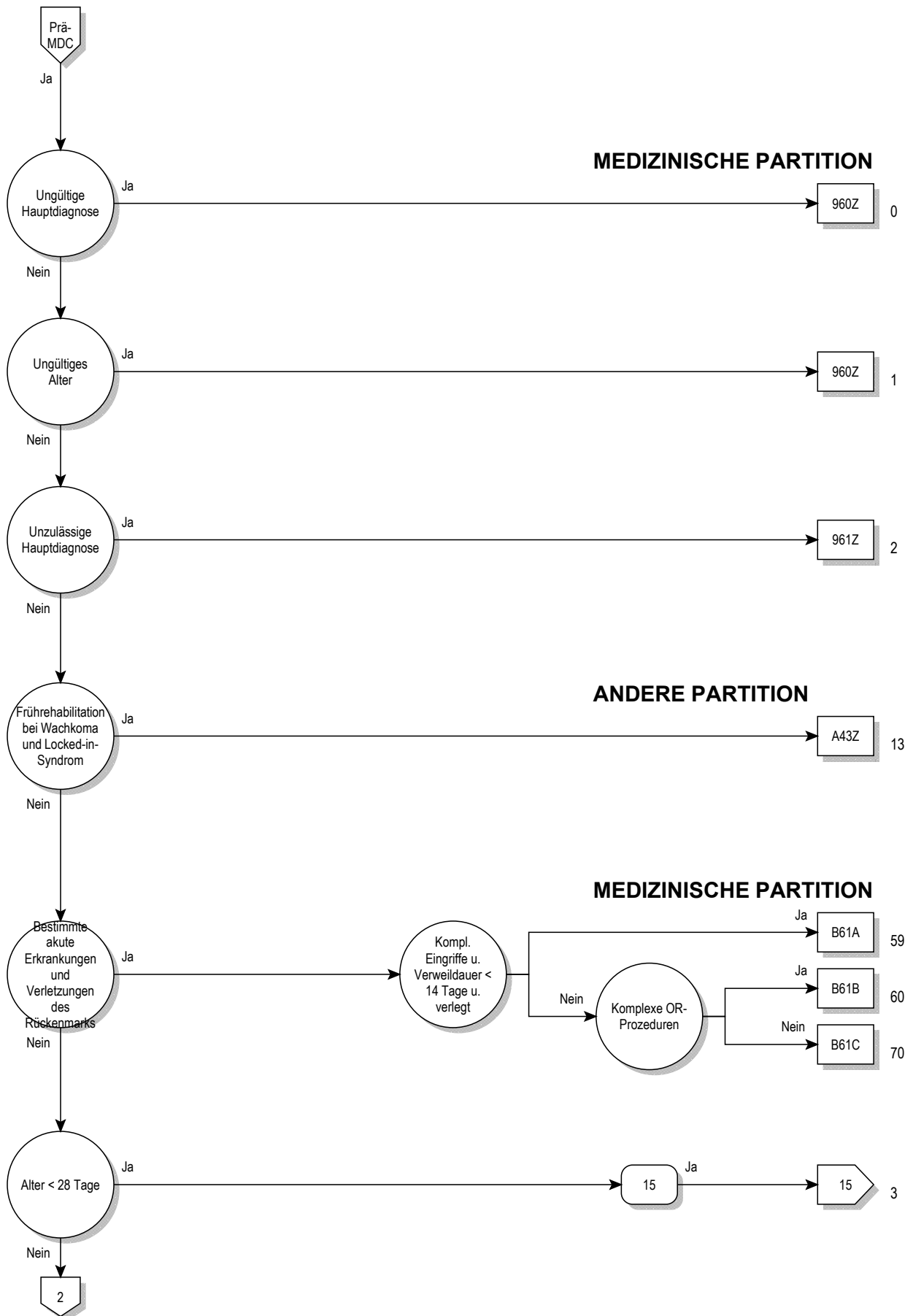

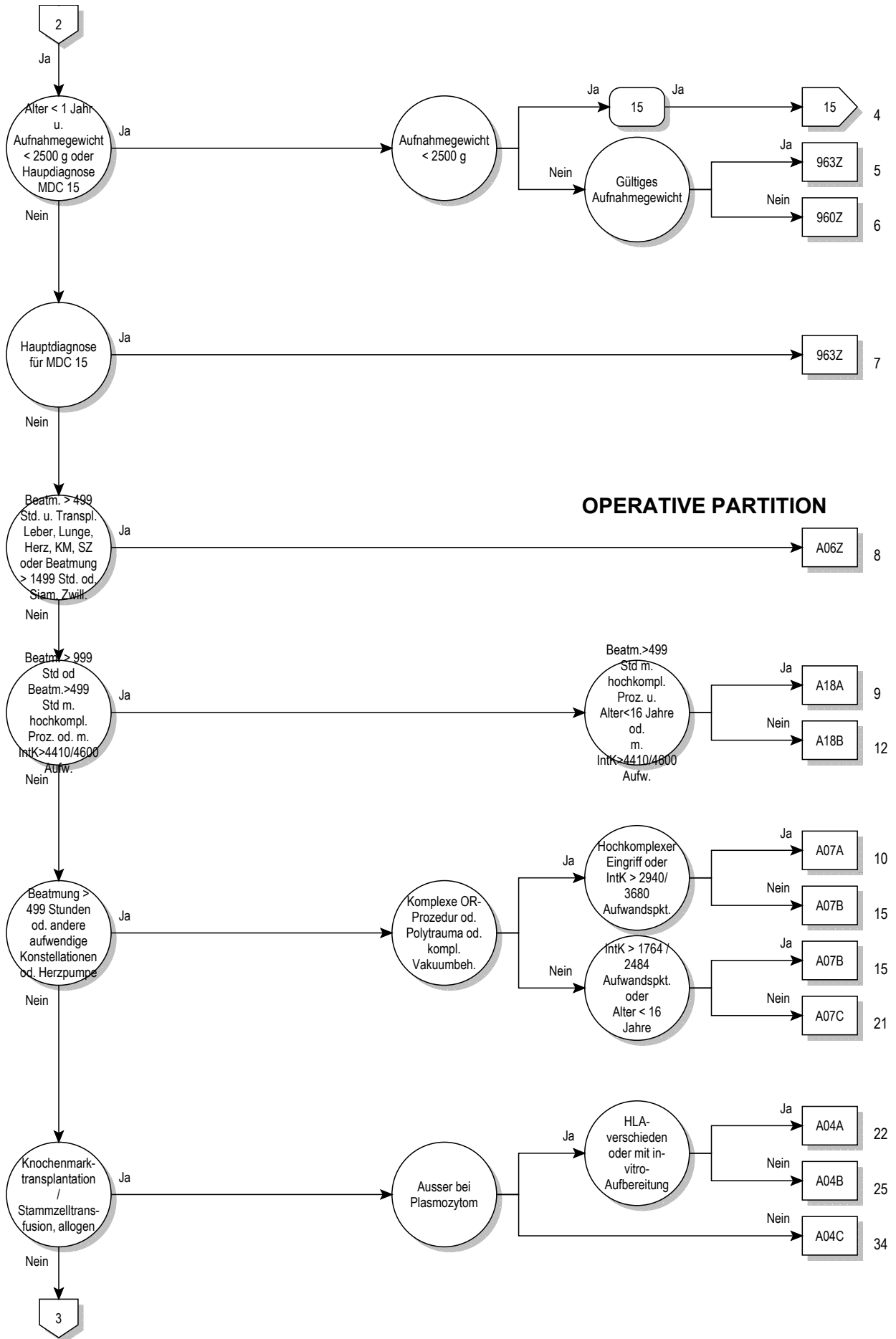

Prä-MDC

OPERATIVE PARTITION

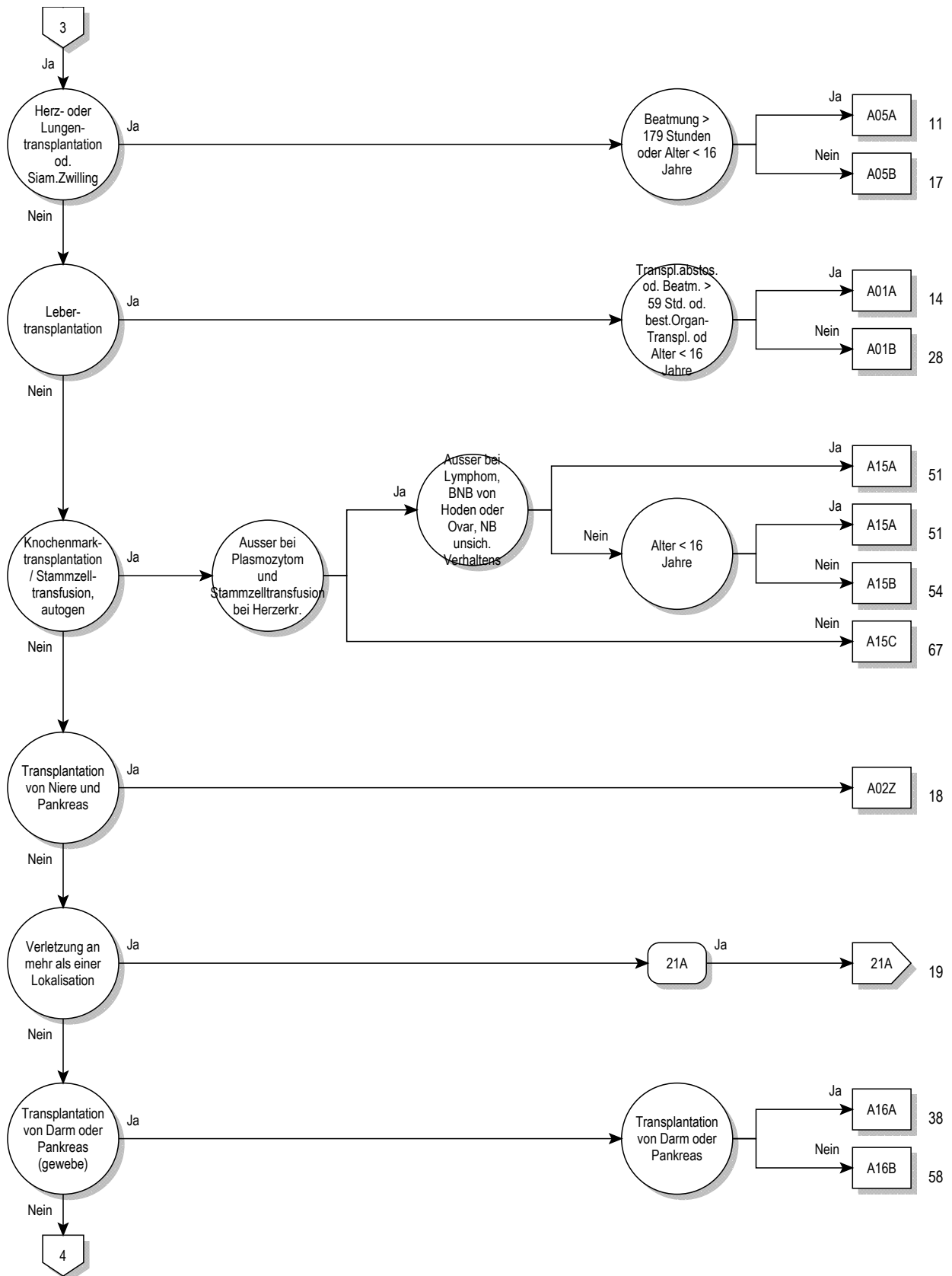

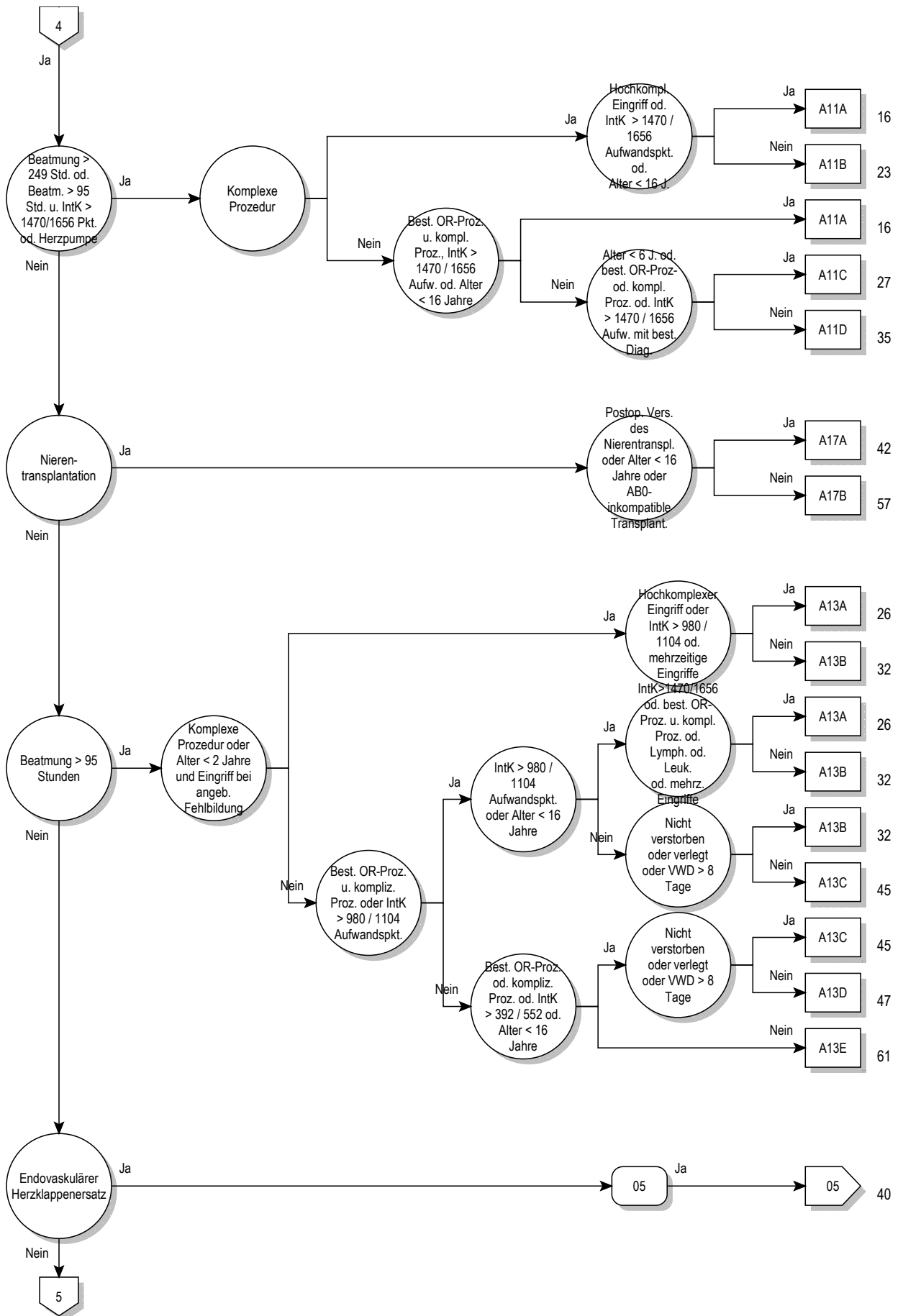

Prä-MDC

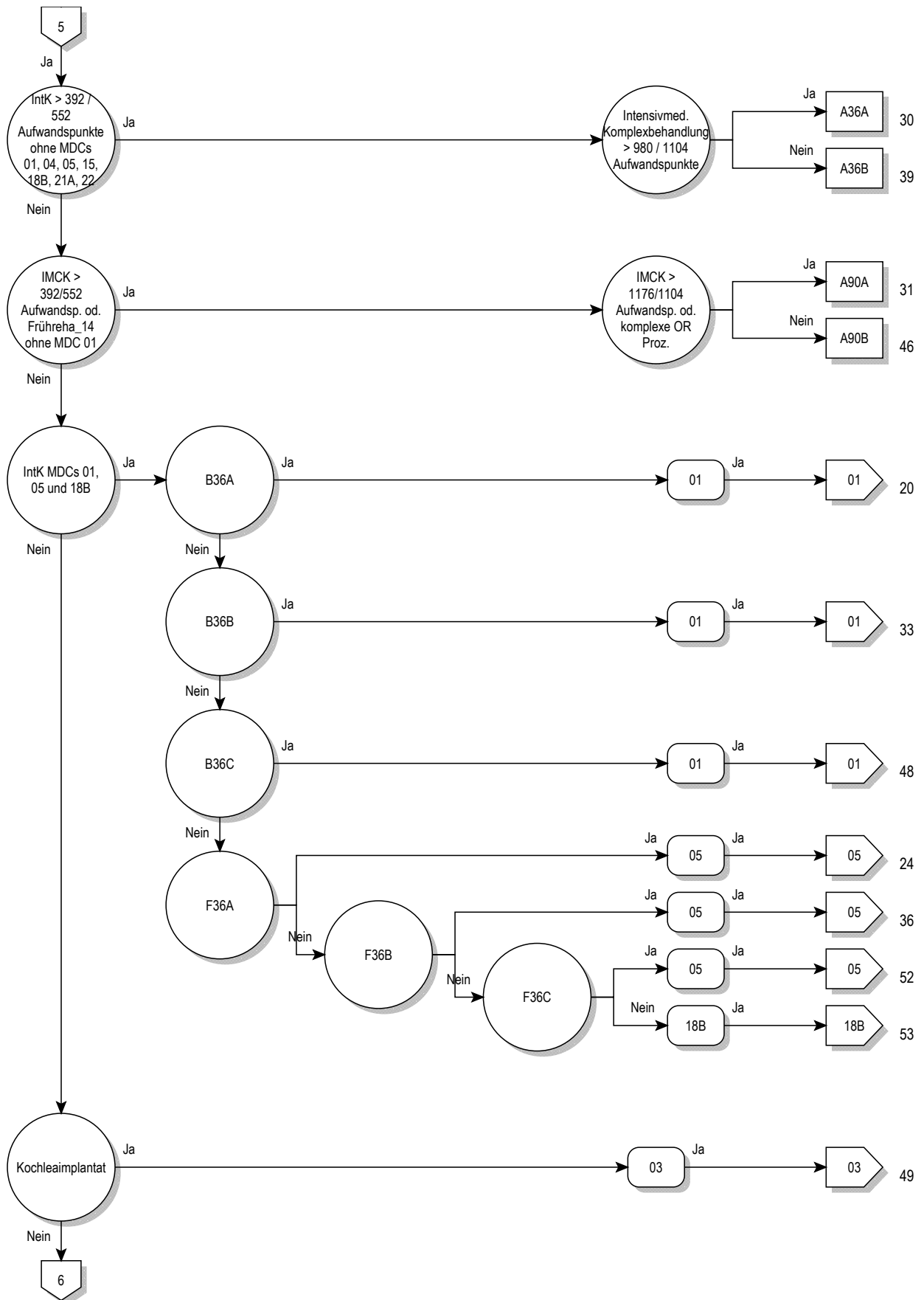

Prä-MDC

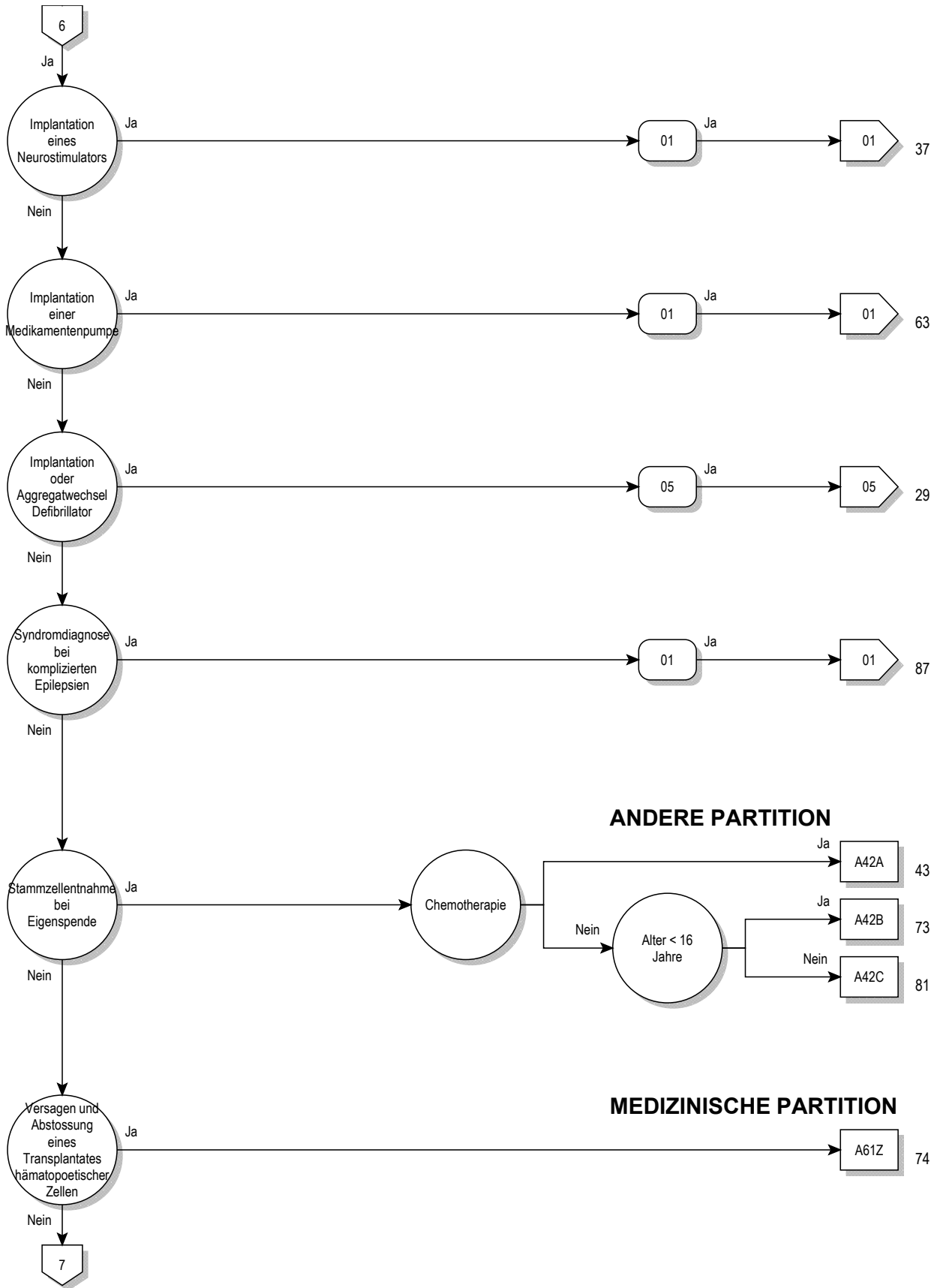

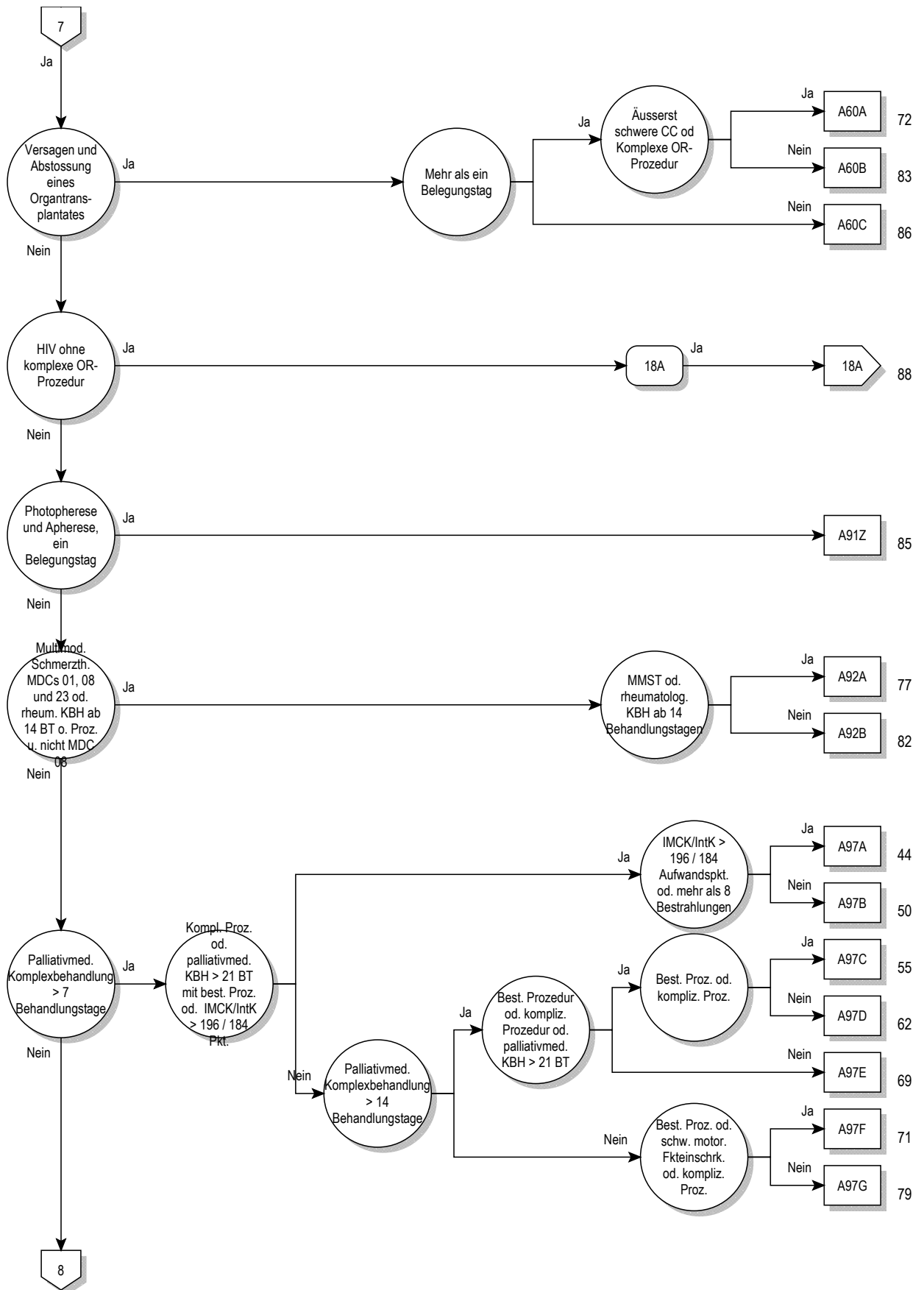

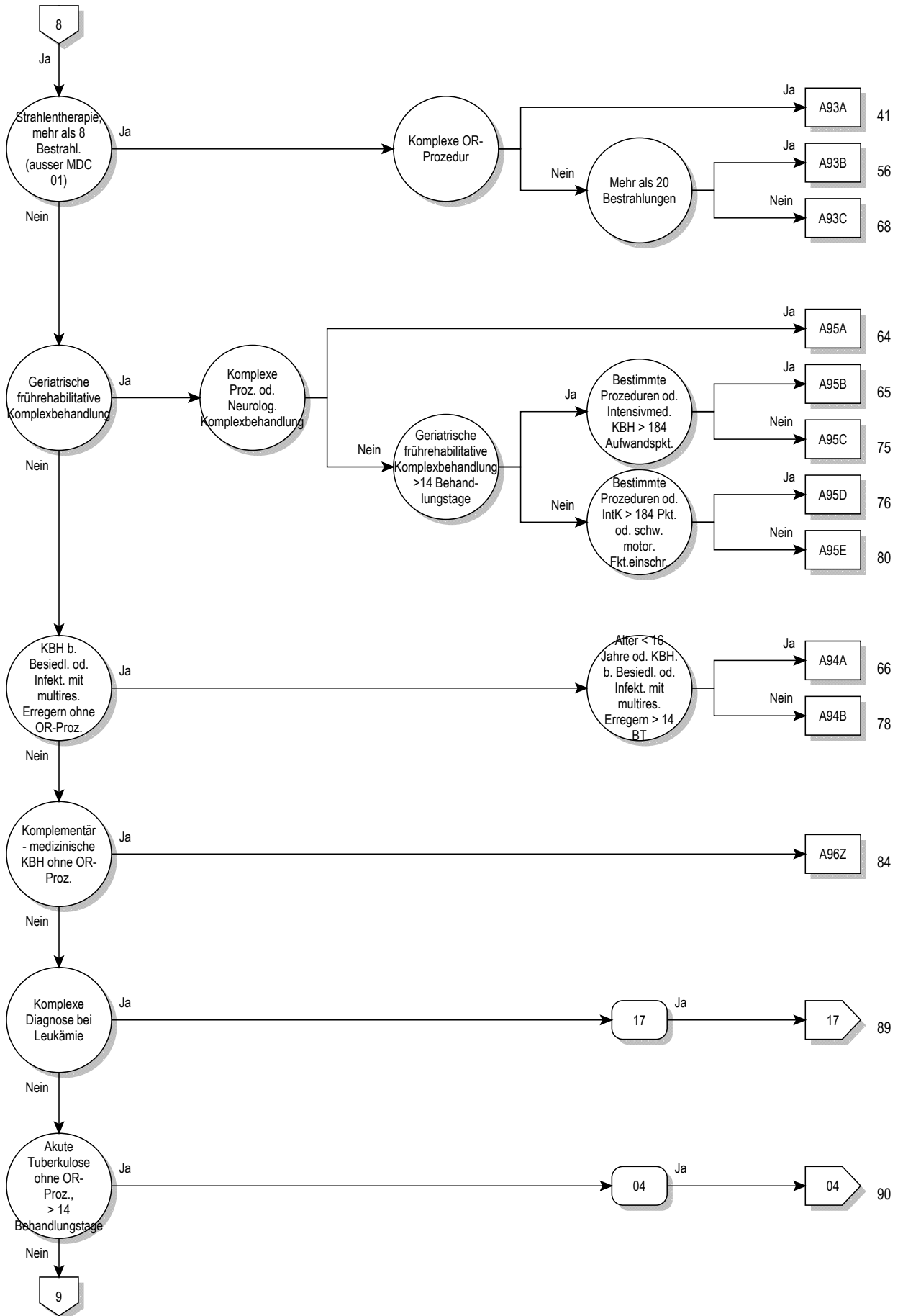

Prä-MDC

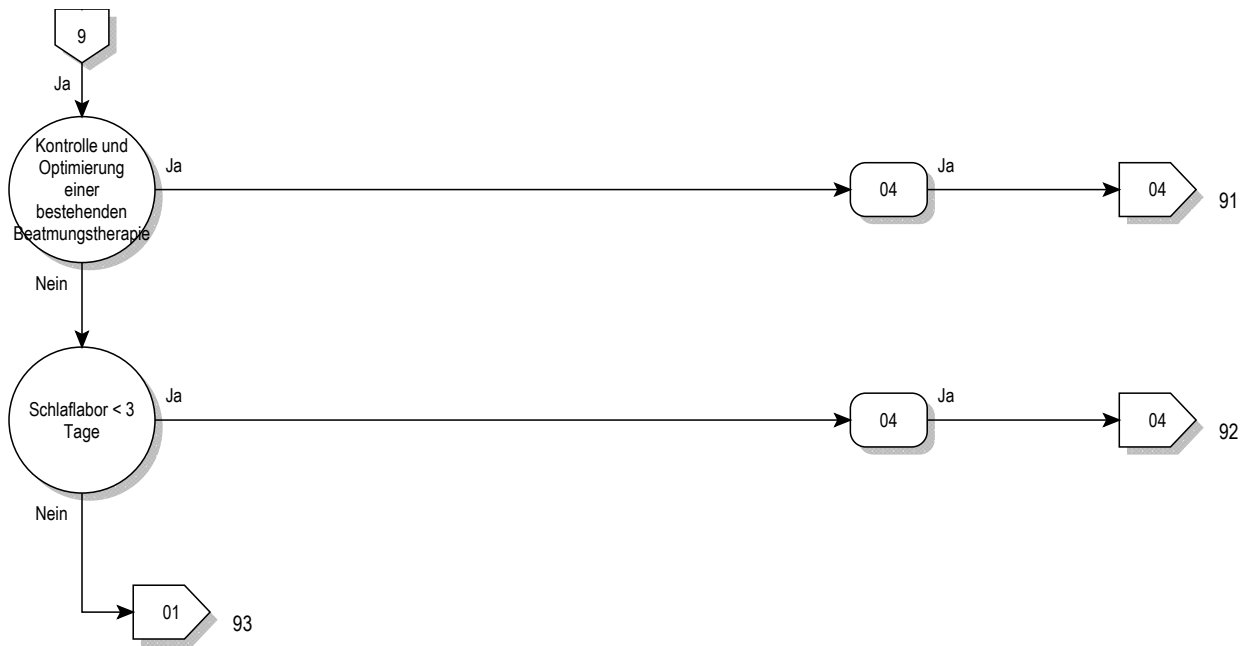

ADRG A01 Lebertransplantation

Prozedur in Tabelle A01-2

DRG A01A Lebertransplantation mit Beatmung > 59 Stunden oder mit Transplantatabstossung oder mit bestimmter anderer Organtransplantation, Alter < 16 Jahre

Diagnose in Tabelle A01-1 oder Dauer der maschinellen Beatmung > 59 Stunden oder mindestens eine Prozedur in Tabelle A01-3 oder Alter < 16 Jahre

DRG A01B Lebertransplantation ohne Beatmung > 59 Stunden, ohne Transplantatabstossung, ohne bestimmte andere Organtransplantation, Alter > 15 Jahre**Diagnose A01-1**

T86.40	Akute Funktionsverschlechterung eines Lebertransplantates	T86.49	Sonst u nnbez FunktStör/Versagen/Abstoßung Lebertranspl
T86.41	Chron Funktionsverschlechterung eines Lebertransplantates		

Prozedur A01-2

50.51.00↔	Auxiliäre Lebertransplantation, n.n.bez.	50.59.11↔	Lebertransplantation, Split-Leber
50.51.10↔	Auxiliäre Leber-Retransplantation während desselben stationären Aufenthalts	50.59.20↔	Leber-Retransplantation, gesamtes Organ, während desselben stationären Aufenthalts
50.51.99↔	Auxiliäre Lebertransplantation, sonstige	50.59.21↔	Leber-Retransplantation, Split-Leber, während desselben stationären Aufenthalts
50.59.00↔	Sonstige Lebertransplantation, n.n.bez.	50.59.99↔	Sonstige Lebertransplantation, sonstige
50.59.10↔	Lebertransplantation, gesamtes Organ		

Prozedur A01-3

46.97.00↔	Darmtransplantation, n.n.bez.	52.83.99↔	Heterotransplantat des Pankreas, sonstige
46.97.10↔	Darmtransplantation, Dünndarm-Retransplantation während desselben stationären Aufenthalts	55.69.00↔	Sonstige Nierentransplantation, n.n.bez.
46.97.99↔	Darmtransplantation, sonstige	55.69.10↔	Sonstige Nierentransplantation, allogene
52.82↔	Homotransplantat des Pankreas	55.69.20↔	Sonstige Nierentransplantation, syngene
52.83.00↔	Heterotransplantat des Pankreas, n.n.bez.	55.69.30↔	Sonstige Nierentransplantation, En-bloc-Transplantat
52.83.10↔	Heterotransplantat des Pankreas, Retransplantation eines Pankreassegmentes während desselben stationären Aufenthalts	55.69.40↔	Sonstige Nierentransplantation, Nieren-Retransplantation während desselben stationären Aufenthaltes
52.83.11↔	Heterotransplantat des Pankreas, Retransplantation des Pankreas während desselben stationären Aufenthalts	55.69.99↔	Sonstige Nierentransplantation, sonstige

ADRG A02 Transplantation von Niere und Pankreas

Prozedur in Tabelle A02-1 und Prozedur in Tabelle A02-2

DRG A02Z Transplantation von Niere und Pankreas**Prozedur A02-1**

55.69.00↔	Sonstige Nierentransplantation, n.n.bez.	55.69.40↔	Sonstige Nierentransplantation, Nieren-Retransplantation während desselben stationären Aufenthaltes
55.69.10↔	Sonstige Nierentransplantation, allogene	55.69.99↔	Sonstige Nierentransplantation, sonstige
55.69.20↔	Sonstige Nierentransplantation, syngene		
55.69.30↔	Sonstige Nierentransplantation, En-bloc-Transplantat		

Prozedur A02-2

52.82↔	Homotransplantat des Pankreas	52.83.11↔	Heterotransplantat des Pankreas, Retransplantation des Pankreas während desselben stationären Aufenthaltes
52.83.00↔	Heterotransplantat des Pankreas, n.n.bez.	52.83.99↔	Heterotransplantat des Pankreas, sonstige
52.83.10↔	Heterotransplantat des Pankreas, Retransplantation eines Pankreassegmentes während desselben stationären Aufenthaltes		

ADRG A04**Knochenmarktransplantation / Stammzelltransfusion, allogene**

Prozedur in Tabelle A04-2

DRG A04A**Knochenmarktransplantation / Stammzelltransfusion, allogene, ausser bei Plasmozytom, mit In-vitro-Aufbereitung oder HLA-verschieden**

Keine Hauptdiagnose in Tabelle A04-1 und (Prozedur in Tabelle A04-3 oder Prozedur in Tabelle A04-4)

DRG A04B**Knochenmarktransplantation / Stammzelltransfusion, allogene, ausser bei Plasmozytom, ohne In-vitro-Aufbereitung, HLA-identisch**

Keine Hauptdiagnose in Tabelle A04-1

DRG A04C**Knochenmarktransplantation / Stammzelltransfusion, allogene, bei Plasmozytom****Hauptdiagnose A04-1**

C90.00	Multiples Myelom: oA einer kompletten Remission	C90.20	Extramedullär Plasmozytom: oA einer kompletten Remission
C90.01	Multiples Myelom: In kompletter Remission	C90.21	Extramedulläres Plasmozytom: In kompletter Remission
C90.10	Plasmazellenleukämie: Ohne Angabe einer kompl Remission	C90.30	Solitäres Plasmozytom: oA einer kompletten Remission
C90.11	Plasmazellenleukämie: In kompletter Remission	C90.31	Solitäres Plasmozytom: In kompletter Remission

Prozedur A04-2

41.02.11↔	Transplantation von Knochenmark Stammzellen, allogene, nicht-HLA-identisch, nach In-vitro-Aufbereitung bei Differenz in 1 Antigen, verwandter Spender	41.05.11↔	Allogene hämatopoetische Stammzelltransplantation, nicht-HLA-identisch, ohne in-vitro Aufbereitung, nicht-verwandter Spender
41.02.12↔	Transplantation von Knochenmark Stammzellen, allogene, nicht-HLA-identisch, nach In-vitro-Aufbereitung bei Differenz in 2-3 Antigenen (haploid), verwandter Spender	41.05.21↔	Allogene hämatopoetische Stammzelltransplantation, HLA-identisch, ohne in-vitro Aufbereitung, verwandter Spender
41.02.21↔	Transplantation von Knochenmark Stammzellen, allogene, nicht-HLA-identisch, nach in-vitro Aufbereitung, nicht-verwandter Spender	41.05.31↔	Allogene hämatopoetische Stammzelltransplantation, HLA-identisch, ohne in-vitro-Aufbereitung, nicht-verwandter Spender
41.02.31↔	Transplantation von Knochenmark Stammzellen, allogene, HLA-identisch, nach In-vitro-Aufbereitung, verwandter Spender	41.05.41↔	Allogene periphere hämatopoetische Stammzellen, nicht HLA-identisch, Fremdbezug
41.02.41↔	Transplantation von Knochenmark Stammzellen, allogene, HLA-identisch, nach In-vitro-Aufbereitung, nicht-verwandter Spender	41.05.51↔	Allogene periphere hämatopoetische Stammzellen, HLA-identisch, Fremdbezug
41.03.01↔	Transplantation von Knochenmark Stammzellen, allogene, nicht-HLA-identisch, ohne In-vitro-Aufbereitung, verwandter Spender	41.08.01↔	Allogene hämatopoetische Stammzelltransplantation, nicht-HLA-identisch, nach in-vitro-Aufbereitung bei Differenz in 1 Antigen, verwandter Spender
41.03.11↔	Transplantation von Knochenmark Stammzellen, allogene, nicht-HLA-identisch, ohne In-vitro-Aufbereitung, nicht-verwandter Spender	41.08.02↔	Allogene hämatopoetische Stammzelltransplantation, nicht-HLA-identisch, nach in-vitro-Aufbereitung bei Differenz in 2-3 Antigenen, verwandter Spender
41.03.21↔	Transplantation von Knochenmark Stammzellen, allogene, HLA-identisch, ohne In-vitro-Aufbereitung, verwandter Spender	41.08.11↔	Allogene hämatopoetische Stammzelltransplantation, nicht-HLA-identisch, nach in-vitro-Aufbereitung, nicht-verwandter Spender
41.03.31↔	Transplantation von Knochenmark Stammzellen, allogene, HLA-identisch, ohne In-vitro-Aufbereitung, nicht-verwandter Spender	41.08.21↔	Allogene hämatopoetische Stammzelltransplantation, HLA-identisch, nach in-vitro-Aufbereitung, verwandter Spender
41.05.01↔	Allogene hämatopoetische Stammzelltransplantation, nicht-HLA-identisch, ohne in-vitro Aufbereitung, verwandter Spender	41.08.31↔	Allogene hämatopoetische Stammzelltransplantation, HLA-identisch, nach in-vitro-Aufbereitung, nicht-verwandter Spender

Prozedur A04-3

41.02.11↔	Transplantation von Knochenmark Stammzellen, allogene, nicht-HLA-identisch, nach In-vitro-Aufbereitung bei Differenz in 1 Antigen, verwandter Spender	41.08.01↔	Allogene hämatopoetische Stammzelltransplantation, nicht-HLA-identisch, nach in-vitro-Aufbereitung bei Differenz in 1 Antigen, verwandter Spender
41.02.12↔	Transplantation von Knochenmark Stammzellen, allogene, nicht-HLA-identisch, nach In-vitro-Aufbereitung bei Differenz in 2-3 Antigenen (haploid), verwandter Spender	41.08.02↔	Allogene hämatopoetische Stammzelltransplantation, nicht-HLA-identisch, nach in-vitro-Aufbereitung bei Differenz in 2-3 Antigenen, verwandter Spender
41.02.21↔	Transplantation von Knochenmark Stammzellen, allogene, nicht-HLA-identisch, nach in-vitro Aufbereitung, nicht-verwandter Spender	41.08.11↔	Allogene hämatopoetische Stammzelltransplantation, nicht-HLA-identisch, nach in-vitro-Aufbereitung, nicht-verwandter Spender
41.02.31↔	Transplantation von Knochenmark Stammzellen, allogene, HLA-identisch, nach In-vitro-Aufbereitung, verwandter Spender	41.08.21↔	Allogene hämatopoetische Stammzelltransplantation, HLA-identisch, nach in-vitro-Aufbereitung, verwandter Spender
41.02.41↔	Transplantation von Knochenmark Stammzellen, allogene, HLA-identisch, nach In-vitro-Aufbereitung, nicht-verwandter Spender	41.08.31↔	Allogene hämatopoetische Stammzelltransplantation, HLA-identisch, nach in-vitro-Aufbereitung, nicht-verwandter Spender

Prozedur A04-4

- | | | | |
|-----------|--|-----------|--|
| 41.03.01↔ | Transplantation von Knochenmark Stammzellen, allogene, nicht-HLA-identisch, ohne In-vitro-Aufbereitung, verwandter Spender | 41.05.11↔ | Allogene hämatopoetische Stammzelltransplantation, nicht-HLA-identisch, ohne in-vitro Aufbereitung, nicht-verwandter Spender |
| 41.03.11↔ | Transplantation von Knochenmark Stammzellen, allogene, nicht-HLA-identisch, ohne In-vitro-Aufbereitung, nicht-verwandter Spender | 41.05.41↔ | Allogene periphere hämatopoetische Stammzellen, nicht HLA-identisch, Fremdbezug |
| 41.05.01↔ | Allogene hämatopoetische Stammzelltransplantation, nicht-HLA-identisch, ohne in-vitro Aufbereitung, verwandter Spender | | |

ADRG A05**Herz- oder Lungentransplantation oder Trennung von Siamesischen Zwillingen**

Prozedur in Tabelle A05-1 oder Prozedur in Tabelle A05-2 oder Prozedur in Tabelle A05-3

DRG A05A**Herz- oder Lungentransplantation mit Beatmung > 179 Stunden oder Alter < 16 Jahre oder Trennung von Siamesischen Zwillingen**

Dauer der maschinellen Beatmung > 179 Stunden oder Alter < 16 Jahre

DRG A05B**Herz- oder Lungentransplantation ohne Beatmung > 179 Stunden, Alter > 15 Jahre****Prozedur A05-1**

- | | | | |
|-----------|---|-----------|--|
| 33.6x.00↔ | Kombinierte Herz-Lungentransplantation, n.n.bez. | 37.51.10↔ | Herztransplantation |
| 33.6x.10↔ | Kombinierte Herz-Lungen-Retransplantation während desselben stationären Aufenthalts | 37.51.20↔ | Herz-Retransplantation während desselben stationären Aufenthalts |
| 33.6x.99↔ | Kombinierte Herz-Lungentransplantation, sonstige | 37.51.99↔ | Herztransplantation, sonstige |
| 37.51.00↔ | Herztransplantation, n.n.bez. | | |

Prozedur A05-2

- | | | | |
|--------|-----------------------------------|--------|--|
| 33.50↔ | Lungentransplantation, n.n.bez. | 33.53↔ | Lungen-Retransplantation während desselben stationären Aufenthalts |
| 33.51↔ | Einseitige Lungentransplantation | | |
| 33.52↔ | Beidseitige Lungentransplantation | | |

Prozedur A05-3

- | | | | |
|--------|--|--------|---|
| 84.92↔ | Trennung von eineiigen siamesischen Zwillingen | 84.93↔ | Trennung von zweieiigen siamesischen Zwillingen |
|--------|--|--------|---|

ADRG A06**Beatmung > 499 Stunden und Transplantation von Leber, Lunge, Herz und Knochenmark, Stammzelltransfusion oder Trennung von Siamesischen Zwillingen, oder Beatmung > 1499 Stunden**

Dauer der maschinellen Beatmung > 499 Stunden und mindestens eine Prozedur in Tabelle A06-1 oder Dauer der maschinellen Beatmung > 1499 Stunden

DRG A06Z**Beatmung > 499 Stunden und Transplantation von Leber, Lunge, Herz und Knochenmark, Stammzelltransfusion oder Trennung von Siamesischen Zwillingen, oder Beatmung > 1499 Stunden****Prozedur A06-1**

- | | | | |
|-----------|---|-----------|---|
| 33.50↔ | Lungentransplantation, n.n.bez. | 41.00.00↔ | Transplantation von Knochenmark Stammzellen n.n.bez. |
| 33.51↔ | Einseitige Lungentransplantation | 41.00.05↔ | Transplantation von Knochenmarkstammzellen, Fremdbezug |
| 33.52↔ | Beidseitige Lungentransplantation | 41.00.09↔ | Sonstige Transplantation von Knochenmark Stammzellen |
| 33.53↔ | Lungen-Retransplantation während desselben stationären Aufenthalts | 41.00.11↔ | Transplantation von Knochenmark Stammzellen, Stammzellboost nach erfolgter Transplantation von hämatopoetischen Stammzellen, ohne In-vitro-Aufbereitung |
| 33.6x.00↔ | Kombinierte Herz-Lungentransplantation, n.n.bez. | 41.00.18↔ | Transplantation von Knochenmark Stammzellen, Stammzellboost nach erfolgter Transplantation von hämatopoetischen Stammzellen, nach In-vitro-Aufbereitung |
| 33.6x.10↔ | Kombinierte Herz-Lungen-Retransplantation während desselben stationären Aufenthalts | 41.01.01↔ | Transplantation von Knochenmark Stammzellen, autolog, ohne In-vitro-Aufbereitung |
| 33.6x.99↔ | Kombinierte Herz-Lungentransplantation, sonstige | 41.02.11↔ | Transplantation von Knochenmark Stammzellen, allogene, nicht-HLA-identisch, nach In-vitro-Aufbereitung bei Differenz in 1 Antigen, verwandter Spender |
| 37.51.00↔ | Herztransplantation, n.n.bez. | | |
| 37.51.10↔ | Herztransplantation | | |
| 37.51.20↔ | Herz-Retransplantation während desselben stationären Aufenthalts | | |
| 37.51.99↔ | Herztransplantation, sonstige | | |

41.02.12↔	Transplantation von Knochenmark Stammzellen, allogene, nicht-HLA-identisch, nach In-vitro-Aufbereitung bei Differenz in 2-3 Antigenen (haploident), verwandter Spender	41.06.02↔	Transfusion von Nabelschnurblutstammzellen autogen
41.02.21↔	Transplantation von Knochenmark Stammzellen, allogene, nicht-HLA-identisch, nach in-vitro Aufbereitung, nicht-verwandter Spender	41.06.03↔	Transfusion von Nabelschnurblutstammzellen allogene verwandt
41.02.31↔	Transplantation von Knochenmark Stammzellen, allogene, HLA-identisch, nach In-vitro-Aufbereitung, verwandter Spender	41.06.04↔	Transfusion von Nabelschnurblutstammzellen, allogene, Fremdbezug
41.02.41↔	Transplantation von Knochenmark Stammzellen, allogene, HLA-identisch, nach In-vitro-Aufbereitung, nicht-verwandter Spender	41.07.01↔	Autologe hämatopoetische Stammzelltransplantation, nach in-vitro-Aufbereitung
41.03.01↔	Transplantation von Knochenmark Stammzellen, allogene, nicht-HLA-identisch, ohne In-vitro-Aufbereitung, verwandter Spender	41.08.01↔	Allogene hämatopoetische Stammzelltransplantation, nicht-HLA-identisch, nach in-vitro-Aufbereitung bei Differenz in 1 Antigen, verwandter Spender
41.03.11↔	Transplantation von Knochenmark Stammzellen, allogene, nicht-HLA-identisch, ohne In-vitro-Aufbereitung, nicht-verwandter Spender	41.08.02↔	Allogene hämatopoetische Stammzelltransplantation, nicht-HLA-identisch, nach in-vitro-Aufbereitung bei Differenz in 2-3 Antigenen, verwandter Spender
41.03.21↔	Transplantation von Knochenmark Stammzellen, allogene, HLA-identisch, ohne In-vitro-Aufbereitung, verwandter Spender	41.08.11↔	Allogene hämatopoetische Stammzelltransplantation, nicht-HLA-identisch, nach in-vitro-Aufbereitung, nicht-verwandter Spender
41.03.31↔	Transplantation von Knochenmark Stammzellen, allogene, HLA-identisch, ohne In-vitro-Aufbereitung, nicht-verwandter Spender	41.08.21↔	Allogene hämatopoetische Stammzelltransplantation, HLA-identisch, nach in-vitro-Aufbereitung, verwandter Spender
41.04.01↔	Autologe hämatopoetische Stammzelltransplantation, ohne in-vitro-Aufbereitung	41.08.31↔	Allogene hämatopoetische Stammzelltransplantation, HLA-identisch, nach in-vitro-Aufbereitung, nicht-verwandter Spender
41.05.01↔	Allogene hämatopoetische Stammzelltransplantation, nicht-HLA-identisch, ohne in-vitro Aufbereitung, verwandter Spender	41.09.01↔	Transplantation von Knochenmark Stammzellen, autolog, nach In-vitro-Aufbereitung
41.05.11↔	Allogene hämatopoetische Stammzelltransplantation, nicht-HLA-identisch, ohne in-vitro Aufbereitung, nicht-verwandter Spender	50.51.00↔	Auxiliäre Lebertransplantation, n.n.bez.
41.05.21↔	Allogene hämatopoetische Stammzelltransplantation, HLA-identisch, ohne in-vitro Aufbereitung, verwandter Spender	50.51.10↔	Auxiliäre Leber-Retransplantation während desselben stationären Aufenthalts
41.05.31↔	Allogene hämatopoetische Stammzelltransplantation, HLA-identisch, ohne in-vitro-Aufbereitung, nicht-verwandter Spender	50.51.99↔	Auxiliäre Lebertransplantation, sonstige
41.05.41↔	Allogene periphere hämatopoetische Stammzellen, nicht HLA-identisch, Fremdbezug	50.59.00↔	Sonstige Lebertransplantation, n.n.bez.
41.05.51↔	Allogene periphere hämatopoetische Stammzellen, HLA-identisch, Fremdbezug	50.59.10↔	Lebertransplantation, gesamtes Organ
41.06.00↔	Nabelschnurblut-Stammzell-Transplantation, n.n.bez.	50.59.11↔	Lebertransplantation, Split-Leber
41.06.01↔	Transfusion von Nabelschnurblutstammzellen allogene unverwandt	50.59.20↔	Leber-Retransplantation, gesamtes Organ, während desselben stationären Aufenthalts
		50.59.21↔	Leber-Retransplantation, Split-Leber, während desselben stationären Aufenthalts
		50.59.99↔	Sonstige Lebertransplantation, sonstige
		84.92↔	Trennung von eineiigen siamesischen Zwillingen
		84.93↔	Trennung von zweieiigen siamesischen Zwillingen

Prä-MDC
A07

ADRG A07 Beatmung > 499 oder andere aufwendige Konstellationen

Dauer der maschinellen Beatmung > 499 Stunden oder (Definition der Basis-DRG A11 oder Definition der Basis-DRG A13 oder Definition der Basis-DRG A36) und Prozedur in Tabelle A07-1 und Prozedur in Tabelle A07-2 und Vierzeitige bestimmte OR-Prozeduren oder Definition der Basis-DRG A11 und Prozedur in Tabelle

DRG A07A Beatmung > 499 mit komplexer OR-Prozedur oder Polytrauma oder komplexer Vakuumbehandlung, mit hochkomplexem Eingriff oder Intensivmedizinischer Komplexbehandlung > 2940 / 3680 Aufwandspunkte

(Komplexe OR-Prozeduren oder Polytrauma oder mindestens eine Prozedur in Tabelle A07-4 oder Prozedur in Tabelle A07-1 und Prozedur in Tabelle A07-2 und Vierzeitige bestimmte OR-Prozeduren) und (mindestens eine Prozedur in Tabelle A07-5 oder Prozedur in Tabelle A07-6)

DRG A07B Beatmung > 499 mit komplexer OR-Prozedur oder Polytrauma oder komplexer Vakuumbehandlung, oder Alter < 16 Jahre oder Intensivmedizinische Komplexbehandlung > 1764 / 2484 Aufwandspunkte

Komplexe OR-Prozeduren oder Polytrauma oder mindestens eine Prozedur in Tabelle A07-4 oder Prozedur in Tabelle A07-1 und Prozedur in Tabelle A07-2 und Vierzeitige bestimmte OR-Prozeduren oder mindestens eine Prozedur in Tabelle A07-7 oder Alter < 16 Jahre

DRG A07C Beatmung > 499 und < 1500 Stunden oder andere aufwendige Konstellationen, Alter > 15 Jahre

Prozedur A07-1

86.88.50↔	Anlage oder Wechsel eines Systems zur Vakuumversiegelung, tiefreichend, an Knochen und Gelenken der Extremitäten	86.88.51↔	Anlage oder Wechsel eines Systems zur Vakuumversiegelung, tiefreichend, an Thorax, Mediastinum und Sternum
-----------	--	-----------	--

- 86.88.52↔ Anlage oder Wechsel eines Systems zur Vakuumversiegelung, am offenen Abdomen
 86.88.53↔ Anlage oder Wechsel eines Systems zur Vakuumversiegelung, endorektal

Prozedur A07-2

- 93.57.12‡↔ Kontinuierliche Sogbehandlung bei einer Vakuumversiegelung, 8 Tage und länger

Prozedur A07-3

- 37.65.22↔ Implantation (offen chirurgisch) einer parakorporalen Pumpe, biventrikulär
 37.66.11↔ Implantation (offen chirurgisch) einer intrakorporalen Pumpe, univentrikulär

Prozedur A07-4

- 39.65.01‡↔ Interventional lung assist (ILA)
 39.65.10‡↔ Extrakorporale Membranoxygenation (ECMO): Dauer der Behandlung n.n.bez.
 39.65.11‡↔ Extrakorporale Membranoxygenation (ECMO): Dauer der Behandlung bis unter 48 Stunden
 39.65.12‡↔ Extrakorporale Membranoxygenation (ECMO): Dauer der Behandlung 48 bis unter 96 Stunden
 39.65.13‡↔ Extrakorporale Membranoxygenation (ECMO): Dauer der Behandlung: mehr Stunden
 39.65.20‡↔ Prä-ECMO-Therapie
 39.65.40‡↔ Extrakorporale Lungenunterstützung, pumpenlos (PECLA)
 39.65.50‡↔ Anwendung einer minimalisierten Herz-Lungen-Maschine: Dauer der Behandlung n.n.bez.
 39.65.51‡↔ Anwendung einer minimalisierten Herz-Lungen-Maschine: Dauer der Behandlung bis unter 48 Stunden
 39.65.52‡↔ Anwendung einer minimalisierten Herz-Lungen-Maschine: Dauer der Behandlung 48 bis unter 96 Stunden
 39.65.59‡↔ Anwendung einer minimalisierten Herz-Lungen-Maschine: Dauer der Behandlung: mehr Stunden
 46.97.00↔ Darmtransplantation, n.n.bez.
 46.97.10↔ Darmtransplantation, Dünndarm-Retransplantation während desselben stationären Aufenthaltes

Prozedur A07-5

- 00.50.00↔ Implantation eines Resynchronisationsherzschrittmachers ohne Angabe von Defibrillation, komplettes System [CRT-P], n.n.bez.
 00.50.10↔ Implantation eines Resynchronisationsherzschrittmachers ohne Abgaben von Defibrillation mit der Möglichkeit der Fernüberwachung (CRT-P)
 00.50.51↔ Implantation eines Synchronisationssystemes, linksventrikuläres Pacing, Zweikammersystem
 00.50.52↔ Implantation eines Synchronisationssystemes, linksventrikuläres Pacing, Dreikammersystem
 00.50.99↔ Implantation eines Resynchronisationsherzschrittmachers ohne Angabe von Defibrillation, komplettes System [CRT-P], sonstige
 00.51.00↔ Implantation eines Resynchronisationsdefibrillators, komplettes System [CRT-D], n.n.bez.
 00.51.10↔ Implantation eines Resynchronisationsdefibrillators mit der Möglichkeit der Fernüberwachung (CRT-D)
 00.51.99↔ Implantation eines Resynchronisationsdefibrillators, komplettes System [CRT-D], sonstige
 00.53.00↔ Implantation oder Ersetzen nur des Pulsgenerators eines Resynchronisations-Herzschrittmachers [CRT-P], n.n.bez.
 00.53.11↔ Systemumstellung bei Resynchronisations-Herzschrittmacher [CRT-P]
 00.53.99↔ Implantation oder Ersetzen nur des Pulsgenerators eines Resynchronisations-Herzschrittmachers [CRT-P], sonstige
 00.54.00↔ Implantation oder Ersetzen nur des Pulsgenerators eines Resynchronisationsdefibrillators [CRT-D], n.n.bez.
 00.54.10↔ Implantation nur des Pulsgenerators eines Resynchronisationsdefibrillators [CRT-D]
 00.54.11↔ Systemumstellung bei Resynchronisationsdefibrillator [CRT-D]

- 86.88.59↔ Anlage oder Wechsel eines Systems zur Vakuumversiegelung, an Haut und Unterhaut oder sonstigen Lokalisationen

- 37.66.12↔ Implantation (offen chirurgisch) einer intrakorporalen Pumpe, biventrikulär

- 46.97.99↔ Darmtransplantation, sonstige
 52.80↔ Pankreastransplantation, n.n.bez.
 52.82↔ Homotransplantat des Pankreas
 52.83.00↔ Heterotransplantat des Pankreas, n.n.bez.
 52.83.10↔ Heterotransplantat des Pankreas, Retransplantation eines Pankreassegmentes während desselben stationären Aufenthaltes
 52.83.11↔ Heterotransplantat des Pankreas, Retransplantation des Pankreas während desselben stationären Aufenthaltes
 52.83.99↔ Heterotransplantat des Pankreas, sonstige
 52.84↔ Autotransplantation von Langerhans-Zellen
 52.85↔ Alлотransplantation von Langerhans-Zellen
 52.86↔ Transplantation von Langerhans-Zellen, nicht näher bezeichnet
 55.69.00↔ Sonstige Nierentransplantation, n.n.bez.
 55.69.10↔ Sonstige Nierentransplantation, allogene
 55.69.20↔ Sonstige Nierentransplantation, syngene
 55.69.30↔ Sonstige Nierentransplantation, En-bloc-Transplantat
 55.69.40↔ Sonstige Nierentransplantation, Nieren-Retransplantation während desselben stationären Aufenthaltes
 55.69.99↔ Sonstige Nierentransplantation, sonstige

- 00.54.12↔ Ersetzen nur des Pulsgenerators eines Resynchronisationsdefibrillators [CRT-D]
 00.54.99↔ Implantation oder Ersetzen nur des Pulsgenerators eines Resynchronisationsdefibrillators [CRT-D], sonstige
 35.10↔ Valvuloplastik am offenen Herzen, ohne Ersatz, Klappe nicht bezeichnet
 35.11.00↔ Valvuloplastik der Aortenklappe am offenen Herzen, ohne Ersatz, n.n.bez.
 35.11.10↔ Valvulotomie der Aortenklappe am offenen Herzen
 35.11.20↔ Rekonstruktion der Aortenklappe am offenen Herzen, ohne Ersatz, bei kongenitalen Klappenanomalien des Herzens
 35.11.99↔ Valvuloplastik der Aortenklappe am offenen Herzen, ohne Ersatz, sonstige
 35.12.00↔ Valvuloplastik der Mitralklappe am offenen Herzen, ohne Ersatz, n.n.bez.
 35.12.10↔ Valvulotomie der Mitralklappe am offenen Herzen
 35.12.11↔ Segelrekonstruktion der Mitralklappe am offenen Herzen
 35.12.20↔ Rekonstruktion der Mitralklappe am offenen Herzen, ohne Ersatz, bei kongenitalen Klappenanomalien des Herzens
 35.12.99↔ Valvuloplastik der Mitralklappe am offenen Herzen, ohne Ersatz, sonstige
 35.13.00↔ Valvuloplastik der Pulmonalklappe am offenen Herzen, ohne Ersatz, n.n.bez.
 35.13.10↔ Valvulotomie der Pulmonalklappe am offenen Herzen
 35.13.20↔ Rekonstruktion der Pulmonalklappe am offenen Herzen, ohne Ersatz, bei kongenitalen Klappenanomalien des Herzens
 35.13.99↔ Valvuloplastik der Pulmonalklappe am offenen Herzen, ohne Ersatz, sonstige

35.14.00↔	Valvuloplastik der Trikuspidalklappe am offenen Herzen, ohne Ersatz, n.n.bez.	35.35.10↔	Subvalvuläre fibröse oder muskuläre Resektion an der Aortenklappe
35.14.10↔	Valvulotomie der Trikuspidalklappe am offenen Herzen	35.35.99↔	Operationen an den Trabeculae carneae cordis, sonstige
35.14.11↔	Segelrekonstruktion der Trikuspidalklappe am offenen Herzen	35.39.00↔	Operationen an anderen an die Herzklappen angrenzende Strukturen, n.n.bez.
35.14.20↔	Rekonstruktion der Trikuspidalklappe am offenen Herzen, ohne Ersatz, bei kongenitalen Klappenanomalien des Herzens	35.39.10↔	Supravalvuläre Resektion, Herzklappe, n.n.bez.
35.14.99↔	Valvuloplastik der Trikuspidalklappe am offenen Herzen, ohne Ersatz, sonstige	35.39.11↔	Supravalvuläre Resektion, Aortenklappe
35.19.00↔	Valvuloplastik am offenen Herzen, ohne Ersatz, sonstige Klappe, n.n.bez.	35.39.12↔	Supravalvuläre Resektion, Pulmonalklappe
35.19.10↔	Rekonstruktion einer AV-Klappe am offenen Herzen, ohne Ersatz, bei kongenitalen Klappenanomalien des Herzens	35.39.19↔	Supravalvuläre Resektion, sonstige Herzklappe
35.19.11↔	Rekonstruktion einer Truncusklappe am offenen Herzen, ohne Ersatz, bei kongenitalen Klappenanomalien des Herzens	35.39.99↔	Operationen an anderen an die Herzklappen angrenzende Strukturen, sonstige
35.19.99↔	Valvuloplastik am offenen Herzen, ohne Ersatz, sonstige Klappe, sonstige	35.43.00↔	Vergrosserung eines bestehenden Ventrikelseptumdefektes, n.n.bez.
35.20↔	Herzklappenersatz, Klappe nicht bezeichnet	35.43.10↔	Vergrosserung eines bestehenden Ventrikelseptumdefektes, offene Technik
35.21.00↔	Aortenklappenersatz mit Graft, n.n.bez.	35.43.99↔	Vergrosserung eines bestehenden Ventrikelseptumdefektes, sonstige
35.21.10↔	Aortenklappenersatz mit Graft, Bioprothese	35.50↔	Korrektur von nicht näher bezeichnetem Herzseptumdefekt mit Prothese
35.21.11↔	Aortenklappenersatz mit Graft, selbstexpandierende Bioprothese, nahtfrei, offen chirurgisch	35.51↔	Korrektur eines Vorhofseptumdefektes mit Prothese, offene Technik
35.21.20↔	Implantation einer klappentragenden Gefäßprothese, biologische Aortenklappe	35.53↔	Korrektur eines Ventrikelseptumdefektes mit Prothese, offener Zugang
35.21.99↔	Aortenklappenersatz mit Graft, sonstige	35.54↔	Korrektur von Endokardkissendefekten (AV-Kanal) mit Prothese
35.22.00↔	Sonstiger Aortenklappenersatz, n.n.bez.	35.60↔	Korrektur eines nicht bezeichneten Herzseptumdefektes mit Bio-Graft
35.22.10↔	Minimal-invasive Implantation einer Aortenklappe, n.n.bez.	35.61↔	Korrektur eines Vorhofseptumdefektes mit Bio-Graft
35.22.11↔	Minimal-invasive Implantation einer Aortenklappe, transapikal	35.62↔	Korrektur eines Ventrikelseptumdefektes mit Bio-Graft
35.22.19↔	Minimal-invasive Implantation einer Aortenklappe, sonstige	35.63↔	Korrektur von Endokardkissendefekten (AV-Kanal) mit Bio-Graft
35.22.20↔	Aortenklappenersatz durch Autotransplantation [Ross-Operation]	35.70↔	Sonstige nicht näher bezeichnete Korrektur von nicht näher bezeichneten Herzseptumdefekten
35.22.21↔	Offener Ersatz einer mechanischen Aortenklappenprothese	35.71↔	Sonstige nicht näher bezeichnete Korrektur eines Vorhofseptumdefektes
35.22.30↔	Implantation einer klappentragenden Gefäßprothese, mechanische Aortenklappe	35.72.00↔	Korrektur eines Ventrikelseptumdefektes, n.n.bez.
35.22.99↔	Sonstiger Aortenklappenersatz, sonstige	35.72.10↔	Verschluss eines erworbenen Ventrikelseptumdefektes
35.23↔	Mitralklappenersatz mit Graft	35.72.99↔	Korrektur eines Ventrikelseptumdefektes, sonstige
35.24↔	Sonstiger Mitralklappenersatz	35.73↔	Sonstige und nicht näher bezeichnete Korrektur von Endokardkissendefekten (AV-Kanal)
35.25.00↔	Pulmonalklappenersatz mit Graft, n.n.bez.	35.81↔	Totalkorrektur einer Fallot-Tetralogie
35.25.10↔	Pulmonalklappenersatz mit Graft, Bioprothese	35.82↔	Totalkorrektur von total falsch mündenden Pulmonalvenen
35.25.20↔	Implantation einer klappentragenden Gefäßprothese, biologische Pulmonalklappe	35.83↔	Totale Rekonstruktion des Truncus arteriosus
35.25.99↔	Pulmonalklappenersatz mit Graft, sonstige	35.84↔	Totalkorrektur der Transposition der grossen Gefässe, nicht andernorts klassifiziert
35.26.00↔	Sonstiger Pulmonalklappenersatz, n.n.bez.	35.91↔	Interatriale Transposition des venösen Rückflusses
35.26.10↔	Minimal-invasive Implantation einer Pulmonalklappe, n.n.bez.	35.92↔	Erzeugen eines Conduits zwischen rechtem Ventrikel und Pulmonalarterie
35.26.19↔	Minimal-invasive Implantation einer Pulmonalklappe, sonstige	35.93↔	Erzeugen eines Conduits zwischen linkem Ventrikel und Aorta
35.26.20↔	Implantation einer klappentragenden Gefäßprothese, mechanische Pulmonalklappe	35.94↔	Erzeugen eines Conduits zwischen Vorhof und Pulmonalarterie
35.26.99↔	Sonstiger Pulmonalklappenersatz, sonstige	35.95.00↔	Revision einer Korrekturoperation am Herzen, n.n.bez.
35.27↔	Trikuspidalklappenersatz mit Graft	35.95.10↔	Prothesenrefixation eines Herzklappenersatzes, n.n.bez.
35.28↔	Sonstiger Trikuspidalklappenersatz	35.95.11↔	Prothesenrefixation eines Aortenklappenersatzes
35.29.00↔	Herzklappenersatz, sonstige Klappe, n.n.bez.	35.95.12↔	Prothesenrefixation eines Mitralklappenersatzes
35.29.10↔	Ersatz der AV-Klappe bei kongenitalen Klappenanomalien des Herzens	35.95.13↔	Prothesenrefixation eines Pulmonalklappenersatzes
35.29.20↔	Ersatz der Truncus-Klappe bei kongenitalen Klappenanomalien des Herzens	35.95.14↔	Prothesenrefixation eines Trikuspidalklappenersatzes
35.29.99↔	Herzklappenersatz, sonstige Klappe, sonstige	35.95.19↔	Prothesenrefixation eines Herzklappenersatzes, sonstige
35.31↔	Papillarmuskeloperation	35.95.99↔	Revision einer Korrekturoperation am Herzen, sonstige
35.32↔	Sehnenfaden-Operation	36.99.10↔	Intrakoronare Stammzelltherapie, n.n.bez.
35.33.00↔	Anuloplastik, n.n.bez.	36.99.11↔	Intrakoronare Stammzelltherapie ohne Anreicherung von Stammzellfraktionen oder kultureller Vermehrung
35.33.10↔	Anuloplastik der Mitralklappe, n.n.bez.	36.99.12↔	Intrakoronare Stammzelltherapie mit Anreicherung von Stammzellfraktionen oder kultureller Vermehrung
35.33.11↔	Anuloplastik der Mitralklappe, offen	36.99.19↔	Intrakoronare Stammzelltherapie, sonstige
35.33.19↔	Anuloplastik der Mitralklappe, sonstige	37.83.00↔	Erstimplantation eines Zweikammersystemes, mit einer Schrittmachersonde
35.33.20↔	Anuloplastik der Pulmonalklappe, n.n.bez.	37.83.10↔	Erstimplantation eines Zweikammerschrittmachers, ohne antitachykarde Stimulation
35.33.21↔	Anuloplastik der Pulmonalklappe, offen	37.83.11↔	Erstimplantation eines Zweikammerschrittmachers, mit antitachykarder Stimulation
35.33.29↔	Anuloplastik der Pulmonalklappe, sonstige	37.83.12↔	Erstimplantation eines Zweikammer-Schrittmachers mit der Möglichkeit der Fernüberwachung
35.33.30↔	Anuloplastik der Trikuspidalklappe, n.n.bez.	37.83.99↔	Erstimplantation eines Zweikammer-Schrittmachers, sonstige
35.33.31↔	Anuloplastik der Trikuspidalklappe, offen	37.87.00↔	Ersetzen jeglichen Zweikammer-Schrittmachertypes, n.n.bez.
35.33.39↔	Anuloplastik der Trikuspidalklappe, sonstige		
35.33.99↔	Anuloplastik, sonstige		
35.34↔	Infundibulektomie		
35.35.00↔	Operationen an den Trabeculae carneae cordis, n.n.bez.		

37.87.10↔	Aggregatwechsel jeglichen Zweikammer-Schrittmachertypes	39.73.20↔	Endovaskuläre Implantation eines Grafts in die Aorta thoracoabdominalis
37.87.20↔	Aggregat- und Sondenwechsel jeglichen Zweikammer-Schrittmachertypes	39.73.99↔	Endovaskuläre Implantation eines Grafts an der thorakalen Aorta, sonstige
37.87.99↔	Ersetzen jeglichen Zweikammer-Schrittmachertypes, sonstiges	46.97.00↔	Darmtransplantation, n.n.bez.
37.88.00↔	Implantation eines Dreikammerschrittmachers (biventrikuläre Stimulation), n.n.bez.	46.97.10↔	Darmtransplantation, Dünndarm-Retransplantation während desselben stationären Aufenthalts
37.88.10↔	Implantation eines Dreikammerschrittmachers (biventrikuläre Stimulation) mit der Möglichkeit der Fernüberwachung	46.97.99↔	Darmtransplantation, sonstige
37.88.99↔	Implantation eines Dreikammerschrittmachers (biventrikuläre Stimulation), sonstige	52.80↔	Pankreastransplantation, n.n.bez.
37.89.20↔	Systemumstellung von Einkammersystem auf Zwei- resp. Dreikammersystem, n.n.bez.	52.82↔	Homotransplantat des Pankreas
37.89.21↔	Systemumstellung von Einkammersystem auf Zweikammersystem	52.83.00↔	Heterotransplantat des Pankreas, n.n.bez.
37.89.22↔	Systemumstellung von Einkammersystem auf Dreikammersystem	52.83.10↔	Heterotransplantat des Pankreas, Retransplantation eines Pankreassegmentes während desselben stationären Aufenthalts
37.89.23↔	Systemumstellung von Zweikammersystem auf Dreikammersystem	52.83.11↔	Heterotransplantat des Pankreas, Retransplantation des Pankreas während desselben stationären Aufenthalts
37.89.29↔	Systemumstellung von Einkammersystem auf Zwei- resp. Dreikammersystem, sonstige	52.83.99↔	Heterotransplantat des Pankreas, sonstige
37.94.00↔	Implantation oder Ersetzen eines Defibrillators, n.n.bez.	52.84↔	Autotransplantation von Langerhans-Zellen
37.94.01↔	Implantation eines Defibrillators mit Einkammer-Stimulation	52.85↔	Allotransplantation von Langerhans-Zellen
37.94.02↔	Implantation eines Defibrillators mit Zweikammer-Stimulation	52.86↔	Transplantation von Langerhans-Zellen, nicht näher bezeichnet
37.94.03↔	Implantation eines Defibrillators mit biventrikulärer Stimulation	55.69.00↔	Sonstige Nierentransplantation, n.n.bez.
37.94.04↔	Implantation eines Defibrillators mit zusätzlichem Drucksensor zur nichtinvasiven Messung des rechtsventrikulären Druckes	55.69.10↔	Sonstige Nierentransplantation, allogene
37.94.05↔	Implantation eines Defibrillators mit subkutaner Elektrode	55.69.20↔	Sonstige Nierentransplantation, syngene
37.94.10↔	Ersetzen eines Defibrillators, n.n.bez.	55.69.30↔	Sonstige Nierentransplantation, En-bloc-Transplantat
37.94.11↔	Ersetzen eines Defibrillators mit Einkammer-Stimulation	55.69.40↔	Sonstige Nierentransplantation, Nieren-Retransplantation während desselben stationären Aufenthaltes
37.94.12↔	Ersetzen eines Defibrillators mit Zweikammer-Stimulation	55.69.99↔	Sonstige Nierentransplantation, sonstige
37.94.15↔	Ersetzen eines Defibrillators mit subkutaner Elektrode	99.b7.1g†↔	Intensivmedizinische Komplexbehandlung, 3681 bis 4600 Aufwandspunkte
37.94.19↔	Ersetzen eines Defibrillators, sonstige	99.b7.1h†↔	Intensivmedizinische Komplexbehandlung, 4601 bis 5520 Aufwandspunkte
37.94.20↔	Systemumstellung eines Herzschrittmachers auf Defibrillator mit Einkammer-Stimulation, n.n.bez.	99.b7.1i†↔	Intensivmedizinische Komplexbehandlung, 5521 bis 7360 Aufwandspunkte
37.94.21↔	Systemumstellung eines Herzschrittmachers auf Defibrillator mit Einkammer-Stimulation	99.b7.1j†↔	Intensivmedizinische Komplexbehandlung, 7361 bis 9200 Aufwandspunkte
37.94.22↔	Systemumstellung eines Herzschrittmachers oder Defibrillators auf Defibrillator mit Zweikammer-Stimulation	99.b7.1k†↔	Intensivmedizinische Komplexbehandlung, 9201 bis 11040 Aufwandspunkte
37.94.29↔	Systemumstellung eines Herzschrittmachers oder Defibrillators auf Defibrillator mit biventrikulärer Stimulation, sonstige	99.b7.1l†↔	Intensivmedizinische Komplexbehandlung, 11041 bis 13800 Aufwandspunkte
37.94.99↔	Implantation oder Ersetzen eines totalen automatischen Kardioverters / Defibrillator-Systems [AICD], sonstige	99.b7.1m†↔	Intensivmedizinische Komplexbehandlung, 13801 bis 16560 Aufwandspunkte
37.96↔	Implantation nur des Pulsgenerators eines automatischen Kardioverters/Defibrillators	99.b7.1n†↔	Intensivmedizinische Komplexbehandlung, 16561 bis 19320 Aufwandspunkte
37.98.00↔	Ersetzen nur des Pulsgenerators eines automatischen Kardioverters/Defibrillators, n.n.bez.	99.b7.1o†↔	Intensivmedizinische Komplexbehandlung, 19321 und mehr Aufwandspunkte
37.98.10↔	Ersetzen nur des Pulsgenerators eines automatischen Kardioverters/Defibrillators mit Einkammer-Stimulation	99.b7.2d†↔	Intensivmedizinische Komplexbehandlung im Kindesalter (Basisprozedur), 2941 bis 3430 Aufwandspunkte
37.98.11↔	Ersetzen nur des Pulsgenerators eines automatischen Kardioverters/Defibrillators mit Zweikammerstimulation	99.b7.2e†↔	Intensivmedizinische Komplexbehandlung im Kindesalter (Basisprozedur), 3431 bis 3920 Aufwandspunkte
37.98.12↔	Ersetzen nur des Pulsgenerators eines automatischen Kardioverters/Defibrillators mit biventrikulärer Stimulation	99.b7.2f†↔	Intensivmedizinische Komplexbehandlung im Kindesalter (Basisprozedur), 3921 bis 4410 Aufwandspunkte
37.98.99↔	Ersetzen nur des Pulsgenerators eines automatischen Kardioverters/Defibrillators, sonstige	99.b7.2g†↔	Intensivmedizinische Komplexbehandlung im Kindesalter (Basisprozedur), 4411 bis 4900 Aufwandspunkte
37.99.21↔	Korrektur eines Double-outlet-right-ventricle vom Fallot-Typ	99.b7.2h†↔	Intensivmedizinische Komplexbehandlung im Kindesalter (Basisprozedur), 4901 bis 5880 Aufwandspunkte
37.99.22↔	Korrektur eines sonstigen Double-outlet-right-ventricle	99.b7.2i†↔	Intensivmedizinische Komplexbehandlung im Kindesalter (Basisprozedur), 5881 bis 6860 Aufwandspunkte
37.99.23↔	Operation an einem funktionell/morphologisch univentrikulären Herzen	99.b7.2j†↔	Intensivmedizinische Komplexbehandlung im Kindesalter (Basisprozedur), 6861 bis 7840 Aufwandspunkte
37.99.24↔	Korrektur eines Cor triatriatum	99.b7.2k†↔	Intensivmedizinische Komplexbehandlung im Kindesalter (Basisprozedur), 7841 bis 9800 Aufwandspunkte
37.99.25↔	Korrektur eines Absent Pulmonary Valve Syndrom	99.b7.2l†↔	Intensivmedizinische Komplexbehandlung im Kindesalter (Basisprozedur), 9801 bis 11760 Aufwandspunkte
39.21.00↔	Anastomose von der V. cava zur A. pulmonalis, n.n.bez.	99.b7.2m†↔	Intensivmedizinische Komplexbehandlung im Kindesalter (Basisprozedur), 11761 bis 13720 Aufwandspunkte
39.21.10↔	Glenn-Operation an einem funktionell/morphologisch univentrikulären Herzen	99.b7.2n†↔	Intensivmedizinische Komplexbehandlung im Kindesalter (Basisprozedur), 13721 bis 16660 Aufwandspunkte
39.21.99↔	Anastomose von der V. cava zur A. pulmonalis, sonstige	99.b7.2o†↔	Intensivmedizinische Komplexbehandlung im Kindesalter (Basisprozedur), 16661 bis 19600 Aufwandspunkte
39.73.00↔	Endovaskuläre Implantation eines Graft an der thorakalen Aorta, n.n.bez.	99.b7.2p†↔	Intensivmedizinische Komplexbehandlung im Kindesalter (Basisprozedur), 19601 und mehr Aufwandspunkte
39.73.10↔	Endovaskuläre Implantation eines Grafts in die Aorta thoracica, ohne Fenestrierung oder Seitenarm		
39.73.11↔	Endovaskuläre Implantation eines Grafts in die Aorta thoracica, mit Fenestrierung oder Seitenarm		

Prozedur A07-6

20.96↔	Implantation oder Ersatz einer Kochleaprothese, n.n.bez.	39.71.11↔	Endovaskuläre Implantation eines Grafts in Aorta abdominalis, aortoiliakal, mit Fenestrierung oder Seitenarm
20.97↔	Implantation oder Ersatz einer einkanaligen Kochleaprothese	39.71.12↔	Endovaskuläre Implantation eines Grafts in Aorta abdominalis, Bifurkationsprothese, aortobiliakal, ohne Fenestrierung oder Seitenarm
20.98↔	Implantation oder Ersatz einer mehrkanaligen Kochleaprothese	39.71.13↔	Endovaskuläre Implantation eines Grafts in Aorta abdominalis, Bifurkationsprothese, aortobiliakal, mit Fenestrierung oder Seitenarm
35.22.11↔	Minimal-invasive Implantation einer Aortenklappe, transapikal	39.71.14↔	Endovaskuläre Implantation eines Grafts in Aorta abdominalis, Rohrprothese, aortobiliakal, ohne Fenestrierung oder Seitenarm
35.96.11↔	Aortenklappenersatz, endovaskulär, transluminal	39.71.15↔	Endovaskuläre Implantation eines Grafts in Aorta abdominalis, Rohrprothese, aortobiliakal, mit Fenestrierung oder Seitenarm
35.96.12↔	Pulmonalklappenersatz, endovaskulär	39.73.10↔	Endovaskuläre Implantation eines Grafts in die Aorta thoracica, ohne Fenestrierung oder Seitenarm
35.96.22↔	Endovaskuläre Mitralklappenrekonstruktion, transvenös	39.73.11↔	Endovaskuläre Implantation eines Grafts in die Aorta thoracica, mit Fenestrierung oder Seitenarm
35.96.24↔	Mitralklappenersatz, endovaskulär	39.73.20↔	Endovaskuläre Implantation eines Grafts in die Aorta thoracoabdominalis
37.65.21↔	Implantation (offen chirurgisch) einer parakorporalen Pumpe, univentrikulär		
37.65.22↔	Implantation (offen chirurgisch) einer parakorporalen Pumpe, biventrikulär		
37.66.11↔	Implantation (offen chirurgisch) einer intrakorporalen Pumpe, univentrikulär		
37.66.12↔	Implantation (offen chirurgisch) einer intrakorporalen Pumpe, biventrikulär		
37.94.03↔	Implantation eines Defibrillators mit biventrikulärer Stimulation		
37.94.29↔	Systemumstellung eines Herzschrittmachers oder Defibrillators auf Defibrillator mit biventrikulärer Stimulation, sonstige		
39.71.10↔	Endovaskuläre Implantation eines Grafts in Aorta abdominalis, aortoiliakal, ohne Fenestrierung oder Seitenarm		

Prozedur A07-7

99.b7.1d‡↔	Intensivmedizinische Komplexbehandlung, 2485 bis 2760 Aufwandspunkte	99.b7.2c‡↔	Intensivmedizinische Komplexbehandlung im Kindesalter (Basisprozedur), 2647 bis 2940 Aufwandspunkte
99.b7.1e‡↔	Intensivmedizinische Komplexbehandlung, 2761 bis 3220 Aufwandspunkte	99.b7.2d‡↔	Intensivmedizinische Komplexbehandlung im Kindesalter (Basisprozedur), 2941 bis 3430 Aufwandspunkte
99.b7.1f‡↔	Intensivmedizinische Komplexbehandlung, 3221 bis 3680 Aufwandspunkte	99.b7.2e‡↔	Intensivmedizinische Komplexbehandlung im Kindesalter (Basisprozedur), 3431 bis 3920 Aufwandspunkte
99.b7.1g‡↔	Intensivmedizinische Komplexbehandlung, 3681 bis 4600 Aufwandspunkte	99.b7.2f‡↔	Intensivmedizinische Komplexbehandlung im Kindesalter (Basisprozedur), 3921 bis 4410 Aufwandspunkte
99.b7.1h‡↔	Intensivmedizinische Komplexbehandlung, 4601 bis 5520 Aufwandspunkte	99.b7.2g‡↔	Intensivmedizinische Komplexbehandlung im Kindesalter (Basisprozedur), 4411 bis 4900 Aufwandspunkte
99.b7.1i‡↔	Intensivmedizinische Komplexbehandlung, 5521 bis 7360 Aufwandspunkte	99.b7.2h‡↔	Intensivmedizinische Komplexbehandlung im Kindesalter (Basisprozedur), 4901 bis 5880 Aufwandspunkte
99.b7.1j‡↔	Intensivmedizinische Komplexbehandlung, 7361 bis 9200 Aufwandspunkte	99.b7.2i‡↔	Intensivmedizinische Komplexbehandlung im Kindesalter (Basisprozedur), 5881 bis 6860 Aufwandspunkte
99.b7.1k‡↔	Intensivmedizinische Komplexbehandlung, 9201 bis 11040 Aufwandspunkte	99.b7.2j‡↔	Intensivmedizinische Komplexbehandlung im Kindesalter (Basisprozedur), 6861 bis 7840 Aufwandspunkte
99.b7.1l‡↔	Intensivmedizinische Komplexbehandlung, 11041 bis 13800 Aufwandspunkte	99.b7.2k‡↔	Intensivmedizinische Komplexbehandlung im Kindesalter (Basisprozedur), 7841 bis 9800 Aufwandspunkte
99.b7.1m‡↔	Intensivmedizinische Komplexbehandlung, 13801 bis 16560 Aufwandspunkte	99.b7.2l‡↔	Intensivmedizinische Komplexbehandlung im Kindesalter (Basisprozedur), 9801 bis 11760 Aufwandspunkte
99.b7.1n‡↔	Intensivmedizinische Komplexbehandlung, 16561 bis 19320 Aufwandspunkte	99.b7.2m‡↔	Intensivmedizinische Komplexbehandlung im Kindesalter (Basisprozedur), 11761 bis 13720 Aufwandspunkte
99.b7.1o‡↔	Intensivmedizinische Komplexbehandlung, 19321 und mehr Aufwandspunkte	99.b7.2n‡↔	Intensivmedizinische Komplexbehandlung im Kindesalter (Basisprozedur), 13721 bis 16660 Aufwandspunkte
99.b7.28‡↔	Intensivmedizinische Komplexbehandlung im Kindesalter (Basisprozedur), 1765 bis 2058 Aufwandspunkte	99.b7.2o‡↔	Intensivmedizinische Komplexbehandlung im Kindesalter (Basisprozedur), 16661 bis 19600 Aufwandspunkte
99.b7.2a‡↔	Intensivmedizinische Komplexbehandlung im Kindesalter (Basisprozedur), 2059 bis 2352 Aufwandspunkte	99.b7.2p‡↔	Intensivmedizinische Komplexbehandlung im Kindesalter (Basisprozedur), 19601 und mehr Aufwandspunkte
99.b7.2b‡↔	Intensivmedizinische Komplexbehandlung im Kindesalter (Basisprozedur), 2353 bis 2646 Aufwandspunkte		

ADRG A11**Beatmung > 249 und < 500 Stunden oder Beatmung > 95 Stunden mit Intensivmed. Komplexbeh. > 1470 / 1656 Aufwandspunkte oder aufwendige Konstellationen**

Dauer der maschinellen Beatmung > 249 Stunden oder Dauer der maschinellen Beatmung > 95 Stunden und mindestens eine Prozedur in Tabelle A11-2 und Dauer der maschinellen Beatmung < 500 Stunden und MDC ist ungleich 22 oder Definition der Basis-DRG A13 und Prozedur in Tabelle A11-3

DRG A11A**Beatmung > 249 und < 500 Std. mit hochkompl. Eingr. od. Beatm. > 95 Std. mit Intensivmedizinischer Komplexbehandlung > 1470 / 1656 Aufwandspunkte od. Alter < 16 J. oder hochkomplexe Eingriffe**

(Komplexe OR-Prozeduren oder mindestens eine Prozedur in Tabelle A11-4) und (mindestens eine Prozedur in Tabelle A11-5 oder Alter < 16 Jahre oder mindestens eine Prozedur in Tabelle A11-6) oder Komplizierende Prozeduren Prä-MDC und Bestimmte OR-Prozeduren und (mindestens eine Prozedur in Tabelle A11-2 oder Alter < 16 Jahre)

DRG A11B**Beatmung > 249 und < 500 Stunden mit komplexer Prozedur, ohne hochkomplexen Eingriff, ohne Beatmung > 95 Std. mit Intensivmedizinischer Komplexbehandlung > 1470 / 1656 Punkte, Alter > 15 Jahre**

Komplexe OR-Prozeduren oder mindestens eine Prozedur in Tabelle A11-4

DRG A11C**Beatmung > 249 und < 500 Stunden, mit bestimmter OR-Prozedur oder komplizierenden Prozeduren oder Intensivmedizinischer Komplexbehandlung > 1470 / 1656 Aufwandspunkte mit bestimmter Diagnose oder Alter < 6 Jahre**

Alter < 6 Jahre oder Komplizierende Prozeduren Prä-MDC oder Bestimmte OR-Prozeduren oder mindestens eine Prozedur in Tabelle A11-2 und mindestens eine Diagnose in Tabelle A11-1

DRG A11D**Beatmung > 249 und < 500 Stunden****Diagnose A11-1**

A00.0	Cholera durch Vibrio cholerae O:1, Biovar cholerae	A15.6	Tuberkulöse Pleuritis, bakt, molbiol od histol gesichert
A00.1	Cholera durch Vibrio cholerae O:1, Biovar eltor	A15.7	Primäre TB Atmungsorgane, bakt, molbiol od histol gesichert
A00.9	Cholera, nnbez	A15.8	Sonst TB Atmungsorgane, bakt, molbiol od histol gesichert
A01.0	Typhus abdominalis	A15.9	Nnbez TB Atmungsorgane, bakt, molekbiol od histol gesich
A01.1	Paratyphus A	A16.0	Lungentuberkulose, bakt, molbiol u histol n gesichert
A01.2	Paratyphus B	A16.1	Lungentuberkulose, bakt, molbiol u hist Unt n durchgef
A01.3	Paratyphus C	A16.2	LungenTB oh Angabe bakt, molekularbiolog od histol Sicher
A01.4	Paratyphus, nnbez	A16.3	TB intrathorak LK oh Ang bakt, molekularbiol od hist Sicher
A02.1	Salmonellensepsis	A16.4	TB Larynx/Trach/Bronch oh Ang bakt, molekbiol od hist Sich
A04.3	Darminfektion durch enterohämorrhagische E coli	A16.5	Tuberkulöse Pleuritis oh Ang bakt, molekbiol od hist Sich
A04.5	Enteritis durch Campylobacter	A16.7	Prim TB AtmOrg oh Ang bakt, molekularbiol od hist Sich
A04.6	Enteritis durch Yersinia enterocolitica	A16.8	Sonst TB AtmOrg oh Ang bakt, molekularbiolog od hist Sich
A04.7	Enterokolitis durch Clostridium difficile	A16.9	Nnbez TB AtmOrg oh Ang bakt, molekbiol od hist Sich
A05.1	Botulismus	A17.0	Tuberkulöse Meningitis
A06.0	Akute Amöbenruhr	A17.1	Meningeales Tuberkulom
A06.1	Chronische intestinale Amöbiasis	A17.8	Sonstige Tuberkulose Nervensystem
A06.2	Nichtdysenterische Kolitis durch Amöben	A17.9	Tuberkulose des Nervensystems, nnbez
A06.3	Amöbom des Darmes	A18.0	Tuberkulose Knochen u Gelenke
A06.4	Leberabszess durch Amöben	A18.1	Tuberkulose Urogenitalsystem
A06.5	Lungenabszess durch Amöben	A18.2	Tuberkulose peripherer Lymphknoten
A06.6	Hirnabszess durch Amöben	A18.3	TB Darm, Peritoneum u Mesenterial-LK
A06.7	Amöbiasis der Haut	A18.4	Tuberkulose Haut u Unterhautgewebe
A06.8	Amöbeninfektion an sonst Lok	A18.5	Tuberkulose des Auges
A06.9	Amöbiasis, nnbez	A18.6	Tuberkulose des Ohres
A07.0	Balantidiose	A18.7	Tuberkulose der Nebennieren
A07.1	Giardiasis [Lambliasis]	A18.8	Tuberkulose sonstiger nbez Organe
A07.2	Kryptosporidiose	A19.0	Akute Miliartuberkulose einer einzel nbez Lokalisation
A07.3	Isosporose	A19.1	Akute Miliartuberkulose mehrerer Lokalisationen
A07.8	Sonst nbez Darm-KH durch Protozoen	A19.2	Akute Miliartuberkulose, nnbez
A07.9	Darmkrankheit durch Protozoen, nnbez	A19.8	Sonstige Miliartuberkulose
A15.0	LuTB, d mikr Unt Sput ges, m/o Nachw d Kult o molbiol Verf	A19.9	Miliartuberkulose, nnbez
A15.1	Lungentuberkulose, nur durch Kultur gesichert	A20.0	Bubonenpest
A15.2	Lungentuberkulose, histologisch gesichert	A20.1	Hautpest
A15.3	LungenTB, durch so u nnbez Untersuchungsverf gesichert	A20.2	Lungenpest
A15.4	TB intrathor Lymphknoten, bakt, molbiol od histol gesichert	A20.3	Pestmeningitis
A15.5	TB Larynx, Trach u Bronch, bakt, molbiol od histol gesichert	A20.7	Pestsepsis

A20.8	Sonstige Formen der Pest	A37.8	Keuchhusten durch sonstige Bordetella-Spezies
A20.9	Pest, nnbez	A37.9	Keuchhusten, nnbez
A21.0	Ulzeroglanduläre Tularämie	A38	Scharlach
A21.1	Okuloglanduläre Tularämie	A39.0	Meningokokkenmeningitis
A21.2	Pulmonale Tularämie	A39.1	Waterhouse-Friderichsen-Syndrom
A21.3	Gastrointestinale Tularämie	A39.2	Akute Meningokokkensepsis
A21.7	Generalisierte Tularämie	A39.3	Chronische Meningokokkensepsis
A21.8	Sonstige Formen der Tularämie	A39.4	Meningokokkensepsis, nnbez
A21.9	Tularämie, nnbez	A39.5	Herzkrankheit durch Meningokokken
A22.0	Hautmilzbrand	A39.8	Sonstige Meningokokkeninfektionen
A22.1	Lungenmilzbrand	A39.9	Meningokokkeninfektion, nnbez
A22.2	Darmmilzbrand	A40.0	Sepsis durch Streptokokken, Gruppe A
A22.7	Milzbrandsepsis	A40.1	Sepsis durch Streptokokken, Gruppe B
A22.8	Sonstige Formen des Milzbrandes	A40.2	Sepsis durch Streptokokken, Gruppe D
A22.9	Milzbrand, nnbez	A40.3	Sepsis durch Streptococcus pneumoniae
A23.0	Brucellose durch Brucella melitensis	A40.8	Sonst Sepsis durch Streptokokken
A23.1	Brucellose d Brucella abortus	A40.9	Sepsis durch Streptokokken, nicht näher bezeichnet
A23.2	Brucellose durch Brucella suis	A41.0	Sepsis durch Staphylococcus aureus
A23.3	Brucellose durch Brucella canis	A41.1	Sepsis durch sonstige näher bezeichnete Staphylokokken
A23.8	Sonstige Brucellose	A41.2	Sepsis durch nnbez Staphylokokken
A23.9	Brucellose, nnbez	A41.3	Sepsis durch Haemophilus influenzae
A24.0	Rotz	A41.4	Sepsis durch Anaerobier
A24.1	Akute oder fulminante Melioidose	A41.51	Sepsis durch Escherichia coli [E coli]
A24.2	Subakute oder chronische Melioidose	A41.52	Sepsis durch Pseudomonas
A24.3	Sonstige Melioidose	A41.58	Sepsis durch sonstige gramnegative Erreger
A24.4	Melioidose, nnbez	A41.8	Sonstige nbez Sepsis
A25.0	Spirillen-Rattenbisskrankheit	A41.9	Sepsis, nnbez
A25.1	Streptobazillen-Rattenbisskrankheit	A42.0	Aktinomykose der Lunge
A25.9	Rattenbißkrankheit, nnbez	A42.1	Abdominale Aktinomykose
A26.0	Haut-Erysipeloid	A42.2	Zervikofaziale Aktinomykose
A26.7	Erysipelothrix-Sepsis	A42.7	Aktinomykotische Sepsis
A26.8	Sonstige Formen des Erysipeloids	A42.8	Sonstige Formen der Aktinomykose
A26.9	Erysipeloid, nnbez	A42.9	Aktinomykose, nnbez
A27.0	Leptospirosis icterohaemorrhagica [Weil-Krankheit]	A43.0	Pulmonale Nokardiose
A27.8	Sonstige Formen der Leptospirose	A43.1	Nokardiose der Haut
A27.9	Leptospirose, nnbez	A43.8	Sonstige Formen der Nokardiose
A28.0	Pasteurellose	A43.9	Nokardiose, nnbez
A28.1	Katzenkratzkrankheit	A44.0	Systemische Bartonellose
A28.2	Extraintestinale Yersiniose	A44.1	Kutane u mukokutane Bartonellose
A28.8	Sonst nbez bakterielle Zoonosen, aonkl	A44.8	Sonstige Formen der Bartonellose
A28.9	Bakterielle Zoonose, nnbez	A44.9	Bartonellose, nnbez
A30.0	Indeterminierte Lepra	A46	Erysipel [Wundrose]
A30.1	Tuberkuloide Lepra	A48.0	Gasbrand [Gasödem]
A30.2	Borderline-tuberkuloide Lepra	A48.1	Legionellose mit Pneumonie
A30.3	Borderline-Lepra	A48.2	Legionellose ohne Pneumonie [Pontiac-Fieber]
A30.4	Borderline-lepromatöse Lepra	A48.3	Syndrom des toxischen Schocks
A30.5	Lepromatöse Lepra	A48.4	Brazilian purpuric fever
A30.8	Sonstige Formen der Lepra	A75.0	Epidem Fleckfieber d Rickettsia prowazeki
A30.9	Lepra, nnbez	A75.1	Fleckfieber-Spätrezidiv [Brill-Krankheit]
A31.0	Infektion Lunge durch sonstige Mykobakterien	A75.2	Fleckfieber durch Rickettsia typhi [Rickettsia mooseri]
A31.1	Infektion Haut durch sonstige Mykobakterien	A75.3	Fleckfieber durch Rick tsutsugamushi [Rick orientalis]
A31.80	Disseminierte atypische Mykobakteriose	A75.9	Fleckfieber, nnbez
A31.88	Sonstige Infektionen durch Mykobakterien	A77.0	Zeckenbißfieber durch Rickettsia rickettsii
A31.9	Infektion durch Mykobakterien, nicht näher bezeichnet	A77.1	Zeckenbißfieber durch Rickettsia conori
A32.0	Kutane Listeriose	A77.2	Zeckenbißfieber durch Rickettsia sibirica
A32.1	Meningitis und Meningoenzephalitis durch Listerien	A77.3	Zeckenbißfieber durch Rickettsia australis
A32.7	Listeriensepsis	A77.8	Sonstige Zeckenbißfieber
A32.8	Sonstige Formen der Listeriose	A77.9	Zeckenbißfieber, nnbez
A32.9	Listeriose, nnbez	A78	Q-Fieber
A33	Tetanus neonatorum	A79.0	Wolhynisches Fieber
A34	Tetanus während Schwangerschaft/Geburt/Wochenbett	A79.1	Rickettsienpocken durch Rickettsia akari
A35	Sonstiger Tetanus	A79.8	Sonstige nbez Rickettsiosen
A36.0	Rachendiphtherie	A79.9	Rickettsiose, nnbez
A36.1	Nasenrachendiphtherie	A80.0	Akute paralytische Poliomyelitis durch Impfvirus
A36.2	Kehlkopfdiphtherie	A80.1	Akute paralytische Poliomyelitis durch import Wildvirus
A36.3	Hautdiphtherie	A80.2	Akute paralytische Poliomyelitis d einheimisches Wildvirus
A36.8	Sonstige Diphtherie	A80.3	Sonst u nnbez akute paralytische Poliomyelitis
A36.9	Diphtherie, nnbez	A80.4	Akute nichtparalytische Poliomyelitis
A37.0	Keuchhusten durch Bordetella pertussis	A80.9	Akute Poliomyelitis, nnbez
A37.1	Keuchhusten durch Bordetella parapertussis	A81.0	Creutzfeldt-Jakob-Krankheit

A81.1	Subakute sklerosierende Panenzephalitis	B02.1	Zoster-Meningitis
A81.2	Progressive multifokale Leukenzephalopathie	B05.0	Masern, kompliziert durch Enzephalitis
A81.8	Sonstige atypische Virus-Infektionen des ZNS	B05.1	Masern, kompliziert durch Meningitis
A81.9	Atypische Virus-Infektion des ZNS, nnbez	B15.0	Virushepatitis A mit Coma hepaticum
A82.0	Wildtier-Tollwut	B16.0	Akut VirHep B m DeltaVir (Begleitinfekt) u mit Coma hep
A82.1	Haustier-Tollwut	B16.2	Akute Vir-Hep B oh Delta-Virus m Coma hep
A82.9	Tollwut, nnbez	B17.0	Akut Delta-Virus-(Super-)Inf, Hep-B-(Virus-)Träger
A83.0	Japanische Enzephalitis	B17.1	Akute Virushepatitis C
A83.1	Westliche Pferdeenzephalitis [Western-Equine-Encephalitis]	B17.2	Akute Virushepatitis E
A83.2	Östliche Pferdeenzephalitis [Eastern-Equine-Encephalitis]	B18.2	Chronische Virushepatitis C
A83.3	St-Louis-Enzephalitis	B20	Infekt/paras KH infolge HIV-KH [Hum Immdef-Vir-KH]
A83.4	Australische Enzephalitis	B21	BNB infolge HIV-KH [Hum Immundefiz-Virus-KH]
A83.5	Kalifornische Enzephalitis	B22	Sonst nbez KH infolge HIV-KH [Hum Immdef-Vir-KH]
A83.6	Rocio-Virusenzephalitis	B23.0	Akutes HIV-Infektionssyndrom
A83.8	Sonst Virusenzephalitis, durch Moskitos übertragen	B23.8	Sonstige nbez Krankheitszustände infolge HIV-KH
A83.9	Virusenzephalitis, durch Moskitos übertragen, nnbez	B24	Nnbez HIV-KH [Humane Immundefizienz-Virus-KH]
A84.0	Fernöstl Enzeph, durch Zecken übrtag [Russ Frühsom-Enz]	B25.0	Pneumonie durch Zytomegalieviren
A84.1	Mitteleuropäische Enzephalitis, durch Zecken übertragen	B25.1	Hepatitis durch Zytomegalieviren
A84.8	Sonstige Virusenzephalitis, durch Zecken übertragen	B25.2	Pankreatitis durch Zytomegalieviren
A84.9	Virusenzephalitis, durch Zecken übertragen, nnbez	B26.1	Mumps-Meningitis
A85.0	Enzephalitis durch Enteroviren	B26.2	Mumps-Enzephalitis
A85.1	Enzephalitis durch Adenoviren	B33.2	Karditis durch Viren
A85.2	Virusenzephalitis, durch Arthropoden übertragen, nnbez	B33.4	Hantavirus- (Herz-) Lungensyndrom
A85.8	Sonstige nbez Virusenzephalitis	B37.1	Kandidose der Lunge
A86	Virusenzephalitis, nnbez	B37.5	Candida-Meningitis
A87.0	Meningitis durch Enteroviren	B37.6	Candida-Endokarditis
A87.1	Meningitis durch Adenoviren	B37.7	Candida-Sepsis
A87.2	Lymphozytäre Choriomeningitis	B38.0	Akute Kokzidioidomykose Lunge
A87.8	Sonstige Virusmeningitis	B38.1	Chronische Kokzidioidomykose der Lunge
A87.9	Virusmeningitis, nnbez	B38.2	Kokzidioidomykose der Lunge, nnbez
A88.0	Fieber u Exanthem d Enterovirus [Boston-Exanthem]	B38.4	Kokzidioidomykose der Meningen
A88.1	Epidemischer Schwindel	B38.7	Disseminierte Kokzidioidomykose
A88.8	Sonstige nbez Virusinfektionen des ZNS	B39.0	Akute Histoplasmose Lunge durch Histoplasma capsulatum
A89	Virusinfektion des ZNS, nicht näher bezeichnet	B39.1	Chron Histoplasmose Lunge durch Histoplasma capsulatum
A90	Dengue-Fieber [Klassische Dengue]	B39.2	Histoplasm Lunge durch Histoplasma capsulatum, nnbez
A91	Hämorrhagisches Dengue-Fieber	B39.3	Disseminierte Histoplasmose durch Histoplasma capsulatum
A92.0	Chikungunya-Viruskrankheit	B39.4	Histoplasmose durch Histoplasma capsulatum, nnbez
A92.1	O'Nyong-nyong-Fieber	B39.5	Histoplasmose durch Histoplasma duboisii
A92.2	Venezolanisches Pferdefieber	B39.9	Histoplasmose, nnbez
A92.3	West-Nil-Virusinfektion	B40.0	Akute Blastomykose der Lunge
A92.4	Riftalfieber	B40.1	Chronische Blastomykose der Lunge
A92.8	Sonst nb, durch Moskitos übertragene Virus-KH	B40.2	Blastomykose der Lunge, nnbez
A92.9	Durch Moskitos übertragene Virus-KH, nnbez	B40.7	Disseminierte Blastomykose
A93.0	Oropouche-Viruskrankheit	B41.0	Parakokzidioidomykose der Lunge
A93.1	Pappataci-Fieber	B41.7	Disseminierte Parakokzidioidomykose
A93.2	Colorado-Zeckenfieber	B42.0	Sporotrichose der Lunge
A93.8	Sonst nb, durch Arthropoden übertragene Virus-KH	B42.7	Disseminierte Sporotrichose
A94	Durch Arthropoden übertragene Virus-KH, nnbez	B43.1	Chromomykotischer Abszess, Gehirn
A95.0	Buschgelbfieber	B44.0	Invasive Aspergillose der Lunge
A95.1	Urbanes Gelbfieber	B44.1	Sonstige Aspergillose der Lunge
A95.9	Gelbfieber, nnbez	B44.7	Disseminierte Aspergillose
A96.0	Hämorrhagisches Fieber durch Junin-Viren	B45.0	Kryptokokkose der Lunge
A96.1	Hämorrhagisches Fieber durch Machupo-Viren	B45.1	Kryptokokkose des Gehirns
A96.2	Lassa-Fieber	B45.3	Kryptokokkose der Knochen
A96.8	Sonstiges hämorrhagisches Fieber durch Arenaviren	B45.7	Disseminierte Kryptokokkose
A96.9	Hämorrhagisches Fieber durch Arenaviren, nnbez	B46.0	Mukormykose der Lunge
A98.0	Hämorrhagisches Krim-Kongo-Fieber	B46.1	Rhinozerebrale Mukormykose
A98.1	Hämorrhagisches Omsk-Fieber	B46.2	Mukormykose des Magen-Darmtraktes
A98.2	Kyasanur-Wald-Krankheit	B46.4	Disseminierte Mukormykose
A98.3	Marburg-Viruskrankheit	B50.0	Malaria tropica mit zerebralen Komplikationen
A98.4	Ebola-Viruskrankheit	B50.8	Sonst schwere Formen od Komplikat der Malaria tropica
A98.5	Hämorrhagisches Fieber mit renalem Syndrom	B50.9	Malaria tropica, nnbez
A98.8	Sonstige nbez hämorrhagische Virus-KH	B51.0	Malaria tertiana mit Milzruptur
A99	Nnbez hämorrhagische Virus-KH	B51.8	Malaria tertiana mit sonstigen Komplikationen
B00.3	Meningitis durch Herpesviren	B51.9	Malaria tertiana ohne Komplikation
B00.4	Enzephalitis durch Herpesviren	B52.0	Malaria quartana mit Nephropathie
B01.0	Varizellen-Meningitis	B52.8	Malaria quartana mit sonstigen Komplikationen
B01.1	Varizellen-Enzephalitis	B52.9	Malaria quartana ohne Komplikation
B01.2	Varizellen-Pneumonie	B53.0	Malaria durch Plasmodium ovale
B02.0	Zoster-Enzephalitis	B53.1	Malaria durch Affen-Plasmodien

B53.8	Sonstige parasitologisch bestätigte Malaria, aonkl	C06.2	Bösartige Neubildung: Retromolarregion
B54	Malaria, nnbez	C06.8	BNB: Sonst u nnbez Teile Mund, mehrere Teilber überlapp
B55.0	Viszerale Leishmaniose	C06.9	Bösartige Neubildung: Mund, nicht näher bezeichnet
B55.1	Kutane Leishmaniose	C07	Bösartige Neubildung der Parotis
B55.2	Mukokutane Leishmaniose	C08.0	Bösartige Neubildung: Glandula submandibularis
B55.9	Leishmaniose, nnbez	C08.1	Bösartige Neubildung: Glandula sublingualis
B56.0	Trypanosomiasis gambiensis	C08.8	BNB: Große Speicheldrüsen, mehrere Teilbereiche überlapp
B56.1	Trypanosomiasis rhodesiensis	C08.9	Bösartige Neubildung: Große Speicheldrüse, nnbez
B56.9	Afrikanische Trypanosomiasis, nnbez	C09.0	Bösartige Neubildung: Fossa tonsillaris
B57.0	Akute Chagas-Krankheit mit Herzbeteiligung	C09.1	Bösartige Neubildung: Gaumenbogen (vorderer) (hinterer)
B57.1	Akute Chagas-Krankheit ohne Herzbeteiligung	C09.8	BNB: Tonsille, mehrere Teilbereiche überlappend
B57.2	Chagas-Krankheit (chronisch) mit Herzbeteiligung	C09.9	Bösartige Neubildung: Tonsille, nicht näher bezeichnet
B57.3	Chagas-Krankheit (chron) m Beteiligung Verdauungssystem	C10.0	Bösartige Neubildung: Vallecula epiglottica
B57.4	Chagas-Krankheit (chronisch) m Beteiligung Nervensystem	C10.1	Bösartige Neubildung: Vorderfläche der Epiglottis
B57.5	Chagas-Krankheit (chronisch) m Beteiligung sonst Organe	C10.2	Bösartige Neubildung: Seitenwand des Oropharynx
B58.1	Hepatitis durch Toxoplasmen	C10.3	Bösartige Neubildung: Hinterwand des Oropharynx
B58.2	Meningoenzephalitis durch Toxoplasmen	C10.4	Bösartige Neubildung: Kiemengang
B58.3	Toxoplasmose Lunge	C10.8	BNB: Oropharynx, mehrere Teilbereiche überlappend
B58.8	Toxoplasmosen mit Beteiligung sonstiger Organe	C10.9	Bösartige Neubildung: Oropharynx, nicht näher bezeichnet
B58.9	Toxoplasmose, nnbez	C11.0	Bösartige Neubildung: Obere Wand des Nasopharynx
B59	Pneumozystose	C11.1	Bösartige Neubildung: Hinterwand des Nasopharynx
B60.0	Babesiose	C11.2	Bösartige Neubildung: Seitenwand des Nasopharynx
B60.1	Akanthamöbiasis	C11.3	Bösartige Neubildung: Vorderwand des Nasopharynx
B60.2	Naegleriainfektion	C11.8	BNB: Nasopharynx, mehrere Teilbereiche überlappend
B65.0	Schistosom durch Schistosoma haematob [Blasenbilharz]	C11.9	Bösartige Neubildung: Nasopharynx, nicht näher bezeichnet
B65.1	Schistosom durch Schistosoma mansoni [Darmbilharz]	C12	Bösartige Neubildung des Recessus piriformis
B65.2	Schistosomiasis durch Schistosoma japonicum	C13.0	Bösartige Neubildung: Regio postcricioidea
B67.0	Echinococc-granulos-Inf [zyst Echinokok] Leber	C13.1	BNB: Aryepiglottische Falte, hypopharyngeale Seite
B67.1	Echinococc-granul-Inf [zyst Echinokok] Lunge	C13.2	Bösartige Neubildung: Hinterwand des Hypopharynx
B67.2	Echinococc-granul-Inf [zyst Echinokok] Knochen	C13.8	BNB: Hypopharynx, mehrere Teilbereiche überlappend
B67.3	Echinococc-granul-Inf [zyst Echinokok] mehr u so Lok	C13.9	Bösartige Neubildung: Hypopharynx, nicht näher bezeichnet
B67.4	Echinococc-granulos-Inf [zyst Echinokok], nnbez	C14.0	Bösartige Neubildung: Pharynx, nicht näher bezeichnet
B67.5	Echinococc-multilocular-Inf [alveol Echinokok] Leber	C14.2	BNB: Lymphatischer Rachenring [Waldeyer]
B67.6	Echinococc-multilocular-Inf [alveol Echinokok] mehr u so Lok	C14.8	BNB: Lippe, Mundhöhle u Pharynx, mehr Teilber überlapp
B67.7	Echinococc-multilocular-Inf [alveol Echinokok], nnbez	C15.0	Bösartige Neubildung: Zervikaler Ösophagus
B67.8	Nicht näher bezeichnete Echinokokkose der Leber	C15.1	Bösartige Neubildung: Thorakaler Ösophagus
B67.9	Sonstige und nicht näher bezeichnete Echinokokkose	C15.2	Bösartige Neubildung: Abdominaler Ösophagus
B69.0	Zystizerkose des Zentralnervensystems	C15.3	Bösartige Neubildung: Ösophagus, oberes Drittel
B69.1	Zystizerkose der Augen	C15.4	Bösartige Neubildung: Ösophagus, mittleres Drittel
C00.0	Bösartige Neubildung: Äußere Oberlippe	C15.5	Bösartige Neubildung: Ösophagus, unteres Drittel
C00.1	Bösartige Neubildung: Äußere Unterlippe	C15.8	BNB: Ösophagus, mehrere Teilbereiche überlappend
C00.2	Bösartige Neubildung: Äußere Lippe, nicht näher bezeichnet	C15.9	Bösartige Neubildung: Ösophagus, nicht näher bezeichnet
C00.3	Bösartige Neubildung: Oberlippe, Innenseite	C16.0	Bösartige Neubildung: Kardial
C00.4	Bösartige Neubildung: Unterlippe, Innenseite	C16.1	Bösartige Neubildung: Fundus ventriculi
C00.5	Bösartige Neubildung: Lippe, nnbez, Innenseite	C16.2	Bösartige Neubildung: Corpus ventriculi
C00.6	Bösartige Neubildung: Lippenkommissur	C16.3	Bösartige Neubildung: Antrum pyloricum
C00.8	BNB: Lippe, mehrere Teilbereiche überlappend	C16.4	Bösartige Neubildung: Pylorus
C00.9	Bösartige Neubildung: Lippe, nicht näher bezeichnet	C16.5	BNB: Kleine Krümmung des Magens, nicht näher bezeichnet
C01	Bösartige Neubildung des Zungengrundes	C16.6	BNB: Große Krümmung des Magens, nicht näher bezeichnet
C02.0	Bösartige Neubildung: Zungenrücken	C16.8	BNB: Magen, mehrere Teilbereiche überlappend
C02.1	Bösartige Neubildung: Zungenrand	C16.9	Bösartige Neubildung: Magen, nicht näher bezeichnet
C02.2	Bösartige Neubildung: Zungenunterfläche	C17.0	Bösartige Neubildung: Duodenum
C02.3	BNB: Vordere zwei Drittel der Zunge, Bereich nnbez	C17.1	Bösartige Neubildung: Jejunum
C02.4	Bösartige Neubildung: Zungentonsille	C17.2	Bösartige Neubildung: Ileum
C02.8	BNB: Zunge, mehrere Teilbereiche überlappend	C17.3	Bösartige Neubildung: Meckel-Divertikel
C02.9	Bösartige Neubildung: Zunge, nicht näher bezeichnet	C17.8	BNB: Dünndarm, mehrere Teilbereiche überlappend
C03.0	Bösartige Neubildung: Oberkieferzahnfleisch	C17.9	Bösartige Neubildung: Dünndarm, nicht näher bezeichnet
C03.1	Bösartige Neubildung: Unterkieferzahnfleisch	C18.0	Bösartige Neubildung: Zäkum
C03.9	Bösartige Neubildung: Zahnfleisch, nicht näher bezeichnet	C18.1	Bösartige Neubildung: Appendix vermiformis
C04.0	Bösartige Neubildung: Vorderer Teil des Mundbodens	C18.2	Bösartige Neubildung: Colon ascendens
C04.1	Bösartige Neubildung: Seitlicher Teil des Mundbodens	C18.3	Bösartige Neubildung: Flexura coli dextra [hepatica]
C04.8	BNB: Mundboden, mehrere Teilbereiche überlappend	C18.4	Bösartige Neubildung: Colon transversum
C04.9	Bösartige Neubildung: Mundboden, nicht näher bezeichnet	C18.5	Bösartige Neubildung: Flexura coli sinistra [lienalis]
C05.0	Bösartige Neubildung: Harter Gaumen	C18.6	Bösartige Neubildung: Colon descendens
C05.1	Bösartige Neubildung: Weicher Gaumen	C18.7	Bösartige Neubildung: Colon sigmoideum
C05.2	Bösartige Neubildung: Uvula	C18.8	BNB: Kolon, mehrere Teilbereiche überlappend
C05.8	BNB: Gaumen, mehrere Teilbereiche überlappend	C18.9	Bösartige Neubildung: Kolon, nicht näher bezeichnet
C05.9	Bösartige Neubildung: Gaumen, nicht näher bezeichnet	C19	Bösartige Neubildung am Rektosigmoid, Übergang
C06.0	Bösartige Neubildung: Wangenschleimhaut	C20	Bösartige Neubildung des Rektums
C06.1	Bösartige Neubildung: Vestibulum oris	C21.0	Bösartige Neubildung: Anus, nicht näher bezeichnet



C21.1	Bösartige Neubildung: Analkanal	C41.32	BNB Knochen u Gelenkknorpel: Klavikula
C21.2	Bösartige Neubildung: Kloakenregion	C41.4	BNB des Knochens u des Gelenkknorpels: Beckenknochen
C21.8	BNB: Rektum, Anus u Analkanal, mehrere Teilber überlapp	C41.8	BNB: Knochen u Gelenkknorpel, mehrere Teilber überlapp
C22.0	Leberzellkarzinom	C41.9	BNB: Knochen und Gelenkknorpel, nicht näher bezeichnet
C22.1	Intrahepatisches Gallengangskarzinom	C43.0	Bösartiges Melanom Lippe
C22.2	Hepatoblastom	C43.1	Bösartiges Melanom Augenlid, einschließl Kanthus
C22.3	Angiosarkom der Leber	C43.2	Bösartiges Melanom Ohr u äußerer Gehörgang
C22.4	Sonstige Sarkome der Leber	C43.3	Bösartiges Melanom so u nnbez Teile Gesicht
C22.7	Sonstige näher bezeichnete Karzinome der Leber	C43.4	Bösartiges Melanom behaarte Kopfhaut u Hals
C22.9	Bösartige Neubildung: Leber, nicht näher bezeichnet	C43.5	Bösartiges Melanom Rumpf
C23	Bösartige Neubildung der Gallenblase	C43.6	Bösartiges Melanom obere Extremität, einschl Schulter
C24.0	Bösartige Neubildung: Extrahepatischer Gallengang	C43.7	Bösartig Melanom untere Extremität, einschl Hüfte
C24.1	BNB: Ampulla hepatopancreatica [Ampulla Vateri]	C43.8	Bösartiges Melanom Haut, mehr Teilber überlapp
C24.8	BNB: Gallenwege, mehrere Teilbereiche überlappend	C43.9	Bösartiges Melanom Haut, nnbez
C24.9	Bösartige Neubildung: Gallenwege, nicht näher bezeichnet	C44.0	Sonstige bösartige Neubildungen: Lippenhaut
C25.0	Bösartige Neubildung: Pankreaskopf	C44.1	Sonstige BNB: Haut des Augenlides, einschließl Kanthus
C25.1	Bösartige Neubildung: Pankreaskörper	C44.2	Sonstige BNB: Haut des Ohres u des äußeren Gehörganges
C25.2	Bösartige Neubildung: Pankreasschwanz	C44.3	Sonst BNB: Haut sonst u nnbez Teile des Gesichtes
C25.3	Bösartige Neubildung: Ductus pancreaticus	C44.4	Sonstige BNB: Behaarte Kopfhaut und Haut des Halses
C25.4	BNB: Endokriner Drüsenanteil des Pankreas	C44.5	Sonstige bösartige Neubildungen: Haut des Rumpfes
C25.7	Bösartige Neubildung: Sonstige Teile des Pankreas	C44.6	Sonst BNB: Haut der oberen Extremität, einschl Schulter
C25.8	BNB: Pankreas, mehrere Teilbereiche überlappend	C44.7	Sonst BNB: Haut der unteren Extremität, einschließl Hüfte
C25.9	Bösartige Neubildung: Pankreas, nicht näher bezeichnet	C44.8	Sonstige BNB: Haut, mehrere Teilbereiche überlappend
C26.0	BNB: Intestinaltrakt, Teil nicht näher bezeichnet	C44.9	BNB Haut, nnbez
C26.1	Bösartige Neubildung: Milz	C45.0	Mesotheliom Pleura
C26.8	BNB: Verdauungssystem, mehrere Teilbereiche überlappend	C45.1	Mesotheliom Peritoneum
C26.9	BNB: Ungenau bezeichnete Lok des Verdauungssystems	C45.2	Mesotheliom Perikard
C30.0	Bösartige Neubildung: Nasenhöhle	C45.7	Mesotheliom sonst Lok
C30.1	Bösartige Neubildung: Mittelohr	C45.9	Mesotheliom, nnbez
C31.0	Bösartige Neubildung: Sinus maxillaris [Kieferhöhle]	C46.0	Kaposi-Sarkom Haut
C31.1	Bösartige Neubildung: Sinus ethmoidalis [Siebbeinzellen]	C46.1	Kaposi-Sarkom Weichteilgewebe
C31.2	Bösartige Neubildung: Sinus frontalis [Stirnhöhle]	C46.2	Kaposi-Sarkom Gaumen
C31.3	Bösartige Neubildung: Sinus sphenoidalis [Keilbeinhöhle]	C46.3	Kaposi-Sarkom Lymphknoten
C31.8	BNB: Nasennebenhöhlen, mehrere Teilbereiche überlappend	C46.7	Kaposi-Sarkom sonstige Lok
C31.9	Bösartige Neubildung: Nasennebenhöhle, nnbez	C46.8	Kaposi-Sarkom mehrere Organe
C32.0	Bösartige Neubildung: Glottis	C46.9	Kaposi-Sarkom, nnbez
C32.1	Bösartige Neubildung: Supraglottis	C47.0	BNB: Periphere Nerven Kopf, Gesicht u Hals
C32.2	Bösartige Neubildung: Subglottis	C47.1	BNB: Periph Nerven obere Extremität, einschließl Schulter
C32.3	Bösartige Neubildung: Larynxknorpel	C47.2	BNB: Periphere Nerven untere Extremität, einschl Hüfte
C32.8	BNB: Larynx, mehrere Teilbereiche überlappend	C47.3	Bösartige Neubildung: Periphere Nerven des Thorax
C32.9	Bösartige Neubildung: Larynx, nicht näher bezeichnet	C47.4	Bösartige Neubildung: Periphere Nerven des Abdomens
C33	Bösartige Neubildung der Trachea	C47.5	Bösartige Neubildung: Periphere Nerven des Beckens
C34.0	Bösartige Neubildung: Hauptbronchus	C47.6	BNB: Periphere Nerven des Rumpfes, nnbez
C34.1	Bösartige Neubildung: Oberlappen (-Bronchus)	C47.8	BNB: Periph Nerv/autonom Nervensyst, mehr Teilb überlapp
C34.2	Bösartige Neubildung: Mittellappen (-Bronchus)	C47.9	BNB: Periphere Nerven/autonomes Nervensystem, nnbez
C34.3	Bösartige Neubildung: Unterlappen (-Bronchus)	C48.0	Bösartige Neubildung: Retroperitoneum
C34.8	BNB: Bronchus u Lunge, mehrere Teilbereiche überlappend	C48.1	Bösartige Neubildung: nbez Teile des Peritoneums
C34.9	BNB: Bronchus oder Lunge, nicht näher bezeichnet	C48.2	Bösartige Neubildung: Peritoneum, nicht näher bezeichnet
C37	Bösartige Neubildung des Thymus	C48.8	BNB: Retroperitoneum u Peritoneum, mehr Teilber überlapp
C38.0	Bösartige Neubildung: Herz	C49.0	BNB: Bindegewebe u and Weichteilgew Kopf/Gesicht/Hals
C38.1	Bösartige Neubildung: Vorderes Mediastinum	C49.1	BNB: Bindegew u and WeichtGew ob Extr, einschl Schult
C38.2	Bösartige Neubildung: Hinteres Mediastinum	C49.2	BNB: Bindegew u and WeichtGew unter Extr, einschl Hüfte
C38.3	BNB: Mediastinum, Teil nicht näher bezeichnet	C49.3	BNB: Bindegewebe und andere Weichteilgewebe des Thorax
C38.4	Bösartige Neubildung: Pleura	C49.4	BNB: Bindegewebe u andere WeichtGew des Abdomens
C38.8	BNB: Herz, Mediastinum u Pleura, mehr Teilber überlapp	C49.5	BNB: Bindegewebe u andere WeichtGewebe des Beckens
C39.0	Bösartige Neubildung: Obere Atemwege, Teil nnbez	C49.6	BNB: Bindegew u and WeichtGewebe des Rumpfes, nnbez
C39.8	BNB: AtmOrg u sonst intrathorak Organe, mehr Teilber überl	C49.8	BNB: Bindegew u and WeichtGew, mehr Teilber überlapp
C39.9	BNB: Ungenau bezeichnete Lok des Atmungssystems	C49.9	BNB: Bindegewebe und andere Weichteilgewebe, nnbez
C40.0	BNB Skapula u lange Knochen obere Extremität	C50.0	Bösartige Neubildung: Brustwarze und Warzenhof
C40.1	BNB kurze Knochen obere Extremität	C50.1	BNB: Zentraler Drüsenkörper der Brustdrüse
C40.2	BNB lange Knochen untere Extremität	C50.2	BNB: Oberer innerer Quadrant der Brustdrüse
C40.3	BNB kurze Knochen untere Extremität	C50.3	BNB: Unterer innerer Quadrant der Brustdrüse
C40.8	BNB: Knochen u Gelenkknorpel Extrem, mehr TeilB überlapp	C50.4	BNB: Oberer äußerer Quadrant der Brustdrüse
C40.9	BNB: Knochen u Gelenkknorpel Extrem, nnbez	C50.5	BNB: Unterer äußerer Quadrant der Brustdrüse
C41.01	BNB des Knochens und des Gelenkknorpels: Kraniofazial	C50.6	Bösartige Neubildung: Recessus axillaris der Brustdrüse
C41.02	BNB des Knochens und des Gelenkknorpels: Maxillofazial	C50.8	BNB: Brustdrüse, mehrere Teilbereiche überlappend
C41.1	BNB des Knochens u des Gelenkknorpels: Unterkieferknochen	C50.9	Bösartige Neubildung: Brustdrüse, nicht näher bezeichnet
C41.2	BNB des Knochens und des Gelenkknorpels: Wirbelsäule	C51.0	Bösartige Neubildung der Vulva: Labium majus
C41.30	BNB Knochen u Gelenkknorpel: Rippen	C51.1	Bösartige Neubildung der Vulva: Labium minus
C41.31	BNB Knochen u Gelenkknorpel: Sternum	C51.2	Bösartige Neubildung der Vulva: Klitoris

C51.8	BNB: Vulva, mehrere Teilbereiche überlappend	C71.2	Bösartige Neubildung: Temporallappen
C51.9	Bösartige Neubildung: Vulva, nicht näher bezeichnet	C71.3	Bösartige Neubildung: Parietallappen
C52	Bösartige Neubildung der Vagina	C71.4	Bösartige Neubildung: Okzipitallappen
C53.0	Bösartige Neubildung: Endozervix	C71.5	Bösartige Neubildung: Hirnventrikel
C53.1	Bösartige Neubildung: Ektozervix	C71.6	Bösartige Neubildung: Zerebellum
C53.8	BNB: Cervix uteri, mehrere Teilbereiche überlappend	C71.7	Bösartige Neubildung: Hirnstamm
C53.9	Bösartige Neubildung: Cervix uteri, nicht näher bezeichnet	C71.8	Bösartige Neubildung: Gehirn, mehrere Teilbereiche überlapp
C54.0	Bösartige Neubildung: Isthmus uteri	C71.9	Bösartige Neubildung: Gehirn, nicht näher bezeichnet
C54.1	Bösartige Neubildung: Endometrium	C72.0	Bösartige Neubildung: Rückenmark
C54.2	Bösartige Neubildung: Myometrium	C72.1	Bösartige Neubildung: Cauda equina
C54.3	Bösartige Neubildung: Fundus uteri	C72.2	Bösartige Neubildung: Nn olfactorii [I Hirnnerv]
C54.8	BNB: Corpus uteri, mehrere Teilbereiche überlappend	C72.3	Bösartige Neubildung: Nervus opticus [II Hirnnerv]
C54.9	Bösartige Neubildung: Corpus uteri, nicht näher bezeichnet	C72.4	Bösartige Neubildung: Nerv vestibulocochlearis [VIII Hirnnerv]
C55	Bösartige Neubildung des Uterus, Teil nnbez	C72.5	BNB: Sonstige und nicht näher bezeichnete Hirnnerven
C56	Bösartige Neubildung des Ovars	C72.8	BNB: Gehirn u andere Teile ZNS, mehr Teilbereiche überlapp
C57.0	Bösartige Neubildung: Tuba uterina [Fallopium]	C72.9	Bösartige Neubildung: Zentralnervensystem, nnbez
C57.1	Bösartige Neubildung: Lig latum uteri	C73	Bösartige Neubildung der Schilddrüse
C57.2	Bösartige Neubildung: Lig teres uteri	C74.0	Bösartige Neubildung: Nebennierenrinde
C57.3	Bösartige Neubildung: Parametrium	C74.1	Bösartige Neubildung: Nebennierenmark
C57.4	Bösartige Neubildung: Uterine Adnexe, nnbez	C74.9	Bösartige Neubildung: Nebenniere, nicht näher bezeichnet
C57.7	BNB: Sonstige näher bezeichnete weibliche Genitalorgane	C75.0	Bösartige Neubildung: Nebenschilddrüse
C57.8	BNB: Weibliche Genitalorgane, mehr Teilbereiche überlapp	C75.1	Bösartige Neubildung: Hypophyse
C57.9	BNB: Weibliches Genitalorgan, nicht näher bezeichnet	C75.2	Bösartige Neubildung: Ductus craniofacialis
C58	BNB Plazenta	C75.3	BNB: Epiphyse [Glandula pinealis] [Zirbeldrüse]
C60.0	Bösartige Neubildung: Praeputium penis	C75.4	Bösartige Neubildung: Glomus caroticum
C60.1	Bösartige Neubildung: Glans penis	C75.5	BNB: Glomus aorticum u sonstige Paraganglien
C60.2	Bösartige Neubildung: Penischaft	C75.8	BNB: Beteiligung mehrerer endokriner Drüsen, nnbez
C60.8	Bösartige Neubildung: Penis, mehr Teilbereiche überlappend	C75.9	Bösartige Neubildung: Endokrine Drüse, nnbez
C60.9	Bösartige Neubildung: Penis, nicht näher bezeichnet	C76.0	BNB ungenau bezeichneter Lok: Kopf, Gesicht u Hals
C61	Bösartige Neubildung der Prostata	C76.1	BNB ungenau bezeichneter Lokalisationen: Thorax
C62.0	Bösartige Neubildung: Dystoper Hoden	C76.2	BNB ungenau bezeichneter Lokalisationen: Abdomen
C62.1	Bösartige Neubildung: Deszendierter Hoden	C76.3	BNB ungenau bezeichneter Lokalisationen: Becken
C62.9	Bösartige Neubildung: Hoden, nicht näher bezeichnet	C76.4	BNB ungenau bezeichneter Lok: Obere Extremität
C63.0	Bösartige Neubildung: Nebenhoden [Epididymis]	C76.5	BNB ungenau bezeichneter Lok: Untere Extremität
C63.1	Bösartige Neubildung: Samenstrang	C76.7	BNB: Sonstige ungenau bezeichnete Lokalisationen
C63.2	Bösartige Neubildung: Skrotum	C76.8	BNB: Sonst u ungenau bez Lok, mehr Teilber überlapp
C63.7	BNB: Sonstige näher bezeichnete männliche Genitalorgane	C77.0	Sekundäre u nnbez BNB: Lymphknoten Kopf/Gesicht/Hals
C63.8	BNB: Männliche Genitalorgane, mehr Teilbereiche überlapp	C77.1	Sekundäre u nnbez BNB: Intrathorakale Lymphknoten
C63.9	Bösartige Neubildung: Männliches Genitalorgan, nnbez	C77.2	Sekundäre u nnbez BNB: Intraabdominale Lymphknoten
C64	BNB der Niere, ausgenommen Nierenbecken	C77.3	Sek u nnbez BNB: Axill Lymphkn u Lymphkn obere Extrem
C65	BNB Nierenbecken	C77.4	Sek u nnbez BNB: Inguin Lymphkn u Lymphkn unt Extrem
C66	BNB Ureter	C77.5	Sekundäre u nnbez BNB: Intrapelvine Lymphknoten
C67.0	Bösartige Neubildung: Trigonum vesicae	C77.8	Sekundäre u nnbez BNB: Lymphknoten mehrerer Regionen
C67.1	Bösartige Neubildung: Apex vesicae	C77.9	Sekundäre u nnbez BNB: Lymphknoten, nnbez
C67.2	Bösartige Neubildung: Laterale Harnblasenwand	C78.0	Sekundäre bösartige Neubildung der Lunge
C67.3	Bösartige Neubildung: Vordere Harnblasenwand	C78.1	Sekundäre bösartige Neubildung des Mediastinum
C67.4	Bösartige Neubildung: Hintere Harnblasenwand	C78.2	Sekundäre bösartige Neubildung der Pleura
C67.5	Bösartige Neubildung: Harnblasenhals	C78.3	Sekundäre BNB sonstiger u nnbez Atmungsorgane
C67.6	Bösartige Neubildung: Ostium ureteris	C78.4	Sekundäre BNB Dünndarm
C67.7	Bösartige Neubildung: Urachus	C78.5	Sekundäre BNB Dickdarm u Rektum
C67.8	BNB: Harnblase, mehrere Teilbereiche überlappend	C78.6	Sekundäre BNB Retroperitoneum u Peritoneum
C67.9	Bösartige Neubildung: Harnblase, nicht näher bezeichnet	C78.7	Sekundäre BNB Leber u intrahepatische Gallengänge
C68.0	Bösartige Neubildung: Urethra	C78.8	Sekundäre BNB so u nnbez Verdauungsorgane
C68.1	Bösartige Neubildung: Paraurethrale Drüse	C79.0	Sekundäre BNB Niere u Nierenbecken
C68.8	BNB: Harnorgane, mehrere Teilbereiche überlappend	C79.1	Sekundäre BNB Harnblase, sonst u nnbez Harnorgane
C68.9	Bösartige Neubildung: Harnorgan, nicht näher bezeichnet	C79.2	Sekundäre BNB Haut
C69.0	Bösartige Neubildung: Konjunktiva	C79.3	Sekundäre BNB Gehirn u Hirnhäute
C69.1	Bösartige Neubildung: Kornea	C79.4	Sekundäre BNB so u nnbez Teile Nervensystem
C69.2	Bösartige Neubildung: Retina	C79.5	Sekundäre BNB Knochen u Knochenmark
C69.3	Bösartige Neubildung: Chorioidea	C79.6	Sekundäre bösartige Neubildung des Ovars
C69.4	Bösartige Neubildung: Ziliarkörper	C79.7	Sekundäre bösartige Neubildung der Nebenniere
C69.5	Bösartige Neubildung: Tränendrüse und Tränenwege	C79.81	Sekundäre bösartige Neubildung der Brustdrüse
C69.6	Bösartige Neubildung: Orbita	C79.82	Sekundäre bösartige Neubildung der Genitalorgane
C69.8	BNB: Auge u Augenanhangsgebilde, mehr Teilber überlapp	C79.83	Sekundäre bösartige Neubildung des Perikards
C69.9	Bösartige Neubildung: Auge, nicht näher bezeichnet	C79.84	Sonstige sekundäre bösartige Neubildung des Herzens
C70.0	Bösartige Neubildung: Hirnhäute	C79.88	Sekundäre bösartige Neubildung so nbez Lokalisationen
C70.1	Bösartige Neubildung: Rückenmarkhäute	C79.9	Sekundäre bösartige Neubildung nnbez Lokalisation
C70.9	Bösartige Neubildung: Meningen, nicht näher bezeichnet	C80.0	Bösartige Neubildung, prim Lokalisation unbekannt, so bez
C71.0	BNB: Zerebrum, ausgenommen Hirnlappen und Ventrikel	C80.9	Bösartige Neubildung, nnbez
C71.1	Bösartige Neubildung: Frontallappen	C81.0	Noduläres lymphozytenprädominantes Hodgkin-Lymphom

C81.1	Nodulär-sklerosierendes klassisches Hodgkin-Lymphom	C91.51	Adult T-Zell-Lymphom/Leukäm HTLV-1-assoz: In kompl Rem
C81.2	Gemischtzelliges klassisches Hodgkin-Lymphom	C91.60	Prolymphozyt-Leukämie T-Zell-Typ: oA einer komplet Remiss
C81.3	Lymphozytenarmes klassisches Hodgkin-Lymphom	C91.61	Prolymphozyt-Leukämie vom T-Zell-Typ: In komplet Remiss
C81.4	Lymphozytenreiches klassisches Hodgkin-Lymphom	C91.70	Sonstige lymphatische Leukämie: Ohne Ang kompl Remiss
C81.7	Sonstige Typen des klassischen Hodgkin-Lymphoms	C91.71	Sonstige lymphatische Leukämie: In kompletter Remission
C81.9	Hodgkin-Lymphom, nicht näher bezeichnet	C91.80	Reifzellige B-ALL vom Burkitt-Typ: oA einer komplet Remiss
C82.0	Follikuläres Lymphom Grad I	C91.81	Reifzellige B-ALL vom Burkitt-Typ: In kompletter Remission
C82.1	Follikuläres Lymphom Grad II	C91.90	Lymphatische Leukämie, nnbez: Ohne Ang kompl Remission
C82.2	Follikuläres Lymphom Grad III, nicht näher bezeichnet	C91.91	Lymphatische Leukämie, nnbez: In kompletter Remission
C82.3	Follikuläres Lymphom Grad IIIa	C92.00	Akute myeloblast Leukämie [AML]: oA einer komplet Remiss
C82.4	Follikuläres Lymphom Grad IIIb	C92.01	Akute myeloblast Leukämie [AML]: In komplet Remiss
C82.5	Diffuses Follikelzentrumslymphom	C92.10	Chr myelo Leukäm [CML], BCR/ABL-posit: oA kompl Rem
C82.6	Kutanes Follikelzentrumslymphom	C92.11	Chr myelo Leukäm [CML], BCR/ABL-posit: In kompl Rem
C82.7	Sonstige Typen des follikulären Lymphoms	C92.20	Atyp chr myelo Leukäm, BCR/ABL-negat: oA kompl Rem
C82.9	Follikuläres Lymphom, nicht näher bezeichnet	C92.21	Atyp chr myelo Leukäm, BCR/ABL-negat: In kompl Rem
C83.0	Kleinzelliges B-Zell-Lymphom	C92.30	Myelosarkom: Ohne Angabe kompl Remission
C83.1	Mantelzell-Lymphom	C92.31	Myelosarkom: In kompletter Remission
C83.3	Diffuses großzelliges B-Zell-Lymphom	C92.40	Akut Promyelozyt-Leukämie [PCL]: oA komplet Remiss
C83.5	Lymphoblastisches Lymphom	C92.41	Akute Promyelozyt-Leukämie [PCL]: In komplet Remiss
C83.7	Burkitt-Lymphom	C92.50	Akute myelomonozytäre Leukämie: Ohne Ang kompl Remiss
C83.8	Sonstige nicht follikuläre Lymphome	C92.51	Akute myelomonozytäre Leukämie: In kompletter Remission
C83.9	Nicht follikuläres Lymphom, nicht näher bezeichnet	C92.60	Akut myelo Leukäm m 11q23-Abnormität: oA kompl Rem
C84.0	Mycosis fungoides	C92.61	Akut myelo Leukäm mit 11q23-Abnormität: In kompl Rem
C84.1	Sézary-Syndrom	C92.70	Sonstige myeloische Leukämie: Ohne Ang kompl Remission
C84.4	Peripheres T-Zell-Lymphom, nicht spezifiziert	C92.71	Sonstige myeloische Leukämie: In kompletter Remission
C84.5	Sonstige reifzellige T/NK-Zell-Lymphome	C92.80	Akut myelo Leukäm m multilineär Dysplas: oA kompl Rem
C84.6	Anaplastisches großzelliges Lymphom, ALK-positiv	C92.81	Akut myelo Leukäm m multilineär Dysplas: In kompl Rem
C84.7	Anaplastisches großzelliges Lymphom, ALK-negativ	C92.90	Myeloische Leukämie, nnbez: Ohne Ang kompl Remission
C84.8	Kutanes T-Zell-Lymphom, nicht näher bezeichnet	C92.91	Myeloische Leukämie, nnbez: In kompletter Remission
C84.9	Reifzelliges T/NK-Zell-Lymphom, nicht näher bezeichnet	C93.00	Akut Monoblast/Monozytenleukämie: oA komplet Remiss
C85.1	B-Zell-Lymphom, nnbez	C93.01	Akut Monoblast/Monozytenleukämie: In komplet Remiss
C85.2	Mediastinales (thymisches) großzelliges B-Zell-Lymphom	C93.10	Chron myelomonozytäre Leukämie: oA einer komplet Remiss
C85.7	Sonst nbez Typen Non-Hodgkin-Lymphom	C93.11	Chron myelomonozyt Leukämie: In komplet Remiss
C85.9	Non-Hodgkin-Lymphom, nicht näher bezeichnet	C93.30	Juvenil myelomonozyt Leukämie: oA einer komplet Remiss
C86.0	Extranodales NK/T-Zell-Lymphom, nasaler Typ	C93.31	Juvenile myelomonozytäre Leukämie: In komplet Remiss
C86.1	Hepatosplenisches T-Zell-Lymphom	C93.70	Sonstige Monozytenleukämie: Ohne Ang kompl Remission
C86.2	T-Zell-Lymphom vom Enteropathie-Typ	C93.71	Sonstige Monozytenleukämie: In kompletter Remission
C86.3	Subkutanes pannikulitisches T-Zell-Lymphom	C93.90	Monozytenleukämie, nnbez: Ohne Angabe kompl Remission
C86.4	Blastisches NK-Zell-Lymphom	C93.91	Monozytenleukämie, nnbez: In kompletter Remission
C86.5	Angioimmunoblastisches T-Zell-Lymphom	C94.00	Akute Erythroleukämie: oA einer komplet Remission
C86.6	Primäre kutane CD30-positive T-Zell-Proliferationen	C94.01	Akute Erythroleukämie: In kompletter Remission
C88.00	Makroglobulinämie Waldenström: oA einer kompl Remiss	C94.20	Akute Megakaryoblastenleukämie: Ohne Ang kompl Remiss
C88.01	Makroglobulinämie Waldenström: In kompletter Remission	C94.21	Akute Megakaryoblastenleukämie: In kompletter Remission
C88.20	So Schwerkettenkrankht: oA einer komplet Remission	C94.30	Mastzellenleukämie: Ohne Angabe kompl Remission
C88.21	Sonstige Schwerkettenkrankheit: In kompletter Remission	C94.31	Mastzellenleukämie: In kompletter Remission
C88.30	Immunproliferative Dünndarmkrankheit: Oh Ang kompl Rem	C94.40	Akut Panmyelose m Myelofibrose: oA komplet Remiss
C88.31	Immunproliferative Dünndarmkrankheit: In kompletter Remiss	C94.41	Akute Panmyelose mit Myelofibrose: In komplet Remiss
C88.40	Extranod Marginzon-B-Lymphom MALT oA kompl Rem	C94.60	Myelodyspl u -prolifer KH, nicht klassif-bar: oA kompl Remiss
C88.41	Extranod Marginzon-B-Lymphom MukosAss Gwb In kompl Rem	C94.61	Myelodyspl u -prolifer KH, nicht klassif-bar: In kompl Remiss
C88.70	Sonstige bösartige immunproliferat KH: oA kompl Remiss	C94.70	Sonstige nbez Leukämien: Ohne Angabe kompl Remission
C88.71	Sonst bösart immunproliferative KH: In kompletter Remiss	C94.71	Sonst näher bez Leukämien: In kompletter Remiss
C88.90	Bösart immunproliferative KH, nnbez: oA kompl Remiss	C95.00	Akute Leukämie nnbez Zelltyps: Ohne Ang kompl Remission
C88.91	Bösart immunproliferative KH, nnbez: In kompletter Remiss	C95.01	Akute Leukämie nnbez Zelltyps: In kompletter Remission
C90.00	Multiples Myelom: oA einer kompletten Remission	C95.10	Chronische Leukämie nnbez Zelltyps: Oh Ang kompl Remiss
C90.01	Multiples Myelom: In kompletter Remission	C95.11	Chronische Leukämie nnbez Zelltyps: In kompletter Remiss
C90.10	Plasmazellenleukämie: Ohne Angabe einer kompl Remission	C95.70	Sonstige Leukämie nnbez Zelltyps: Ohne Ang kompl Remiss
C90.11	Plasmazellenleukämie: In kompletter Remission	C95.71	Sonstige Leukämie nnbez Zelltyps: In kompletter Remission
C90.20	Extramedullär Plasmozytom: oA einer komplet Remission	C95.8	Leukämie, refraktär auf Standard-Induktionstherapie
C90.21	Extramedulläres Plasmozytom: In kompletter Remission	C95.90	Leukämie, nicht näher bezeichnet: Ohne Ang kompl Remiss
C90.30	Solitäres Plasmozytom: oA einer kompletten Remission	C95.91	Leukämie, nicht näher bezeichnet: In kompletter Remission
C90.31	Solitäres Plasmozytom: In kompletter Remission	C96.0	Multifok/-syst (dissm) Langerh-Zell-Histiozytos [AbtLetterSiwe]
C91.00	Akut lymphat Leukämie [ALL]: oA einer komplet Remission	C96.2	Bösartiger Mastzelltumor
C91.01	Akute lymphat Leukämie [ALL]: In komplet Remission	C96.4	Sarkom der dendritischen Zellen (akzessorische Zellen)
C91.10	Chr lymphat Leukäm B-Zell-Typ [CLL]: oA komplet Remiss	C96.5	Multifokale u unisystemische Langerhans-Zell-Histiozytose
C91.11	Chr lymphat Leukämie B-Zell-Typ [CLL]: In komplet Remiss	C96.6	Unifokale Langerhans-Zell-Histiozytose
C91.30	Prolymphozyt Leukämie B-Zell-Typ: oA komplet Remiss	C96.7	So nbez BNB lymphat/blutbildend/verwandtes Gewebe
C91.31	Prolymphozyt Leukämie vom B-Zell-Typ: In komplet Remiss	C96.8	Histiozytisches Sarkom
C91.40	Haarzellenleukämie: Ohne Angabe kompl Remission	C96.9	BNB lymphat/blutbildendes/verwandtes Gew, nnbez
C91.41	Haarzellenleukämie: In kompletter Remission	C97	BNB als Primärtumoren an mehreren Lok
C91.50	Adult T-Zell-Lymphom/Leukäm HTLV-1-assoz: oA kompl Rem	D32.0	Gutartige Neubildung Hirnhäute

D32.1	Gutartige Neubildung Rückenmarkhäute	D70.13	Arzneimittelinduz Agranulozyt/Neutropenie: Krit Ph 4 - < 7Tg
D32.9	Gutartige Neubildung Meningen, nnbez	D70.14	Arzneimittelinduz Agranulozyt/Neutropen: Krit Ph 7 - < 10Tg
D33.0	Gutartige Neubildung Gehirn, supratentoriell	D70.18	Sonst VeriForm arzneimittelinduz Agranulozyt/Neutropenie
D33.1	Gutartige Neubildung Gehirn, infratentoriell	D70.19	Arzneimittelinduz Agranulozyt/Neutropenie, nnbez
D33.2	Gutartige Neubildung Gehirn, nnbez	D70.3	Sonstige Agranulozytose
D33.3	Gutartige Neubildung Hirnnerven	D70.5	Zyklische Neutropenie
D33.4	Gutartige Neubildung Rückenmark	D70.6	Sonstige Neutropenie
D33.7	Gutartige Neubildung sonst nbez Teile ZNS	D70.7	Neutropenie, nicht näher bezeichnet
D33.9	Gutartige Neubildung ZNS, nnbez	D71	Funktionelle Störungen neutrophile Granulozyten
D45	Polycythaemia vera	D72.0	Genetisch bedingte Leukozytenanomalien
D46.0	Refraktäre Anämie oh Ringsideroblasten, so bez	D73.0	Hyposplenismus
D46.1	Refraktäre Anämie m Ringsideroblasten	D73.1	Hypersplenismus
D46.2	Refraktäre Anämie m Blastenüberschuß	D73.2	Chronisch-kongestive Splenomegalie
D46.4	Refraktäre Anämie, nnbez	D73.3	Abszeß Milz
D46.5	Refraktäre Anämie mit Mehrlinien-Dysplasie	D73.5	Infarzierung Milz
D46.6	Myelodyspl Syndr m isoliert del(5q)-Chromosomenanomal	D74.0	Angeborene Methämoglobinämie
D46.7	Sonstige myelodysplastische Syndrome	D74.8	Sonstige Methämoglobinämien
D46.9	Myelodysplastisches Syndrom, nnbez	D74.9	Methämoglobinämie, nnbez
D47.0	Histiozyten-/Mastzelltumor unsich/unbek Verhalt	D75.0	Familiäre Erythrozytose
D47.1	Chronische myeloproliferative Krankheit	D75.1	Sekundäre Polyglobulie [Polyzythämie]
D47.4	Osteomyelofibroose	D75.8	Sonstige nbez KH des Blutes und der blutbildenden Organe
D60.0	Chron erworbene isolierte aplastische Anämie	D75.9	Krankheit des Blutes und der blutbildenden Organe, nnbez
D60.1	Transitorische erworb isolierte aplastische Anämie	D76.1	Hämophagozytäre Lymphohistiozytose
D60.8	Sonstige erworb isolierte aplastische Anämien	D76.2	Hämophagozytäres Syndrom bei Infektionen
D60.9	Erworbene isolierte aplastische Anämie, nnbez	D76.3	Sonstige Histiozytose-Syndrome
D61.0	Angeborene aplastische Anämie	D77	Sonst Kh des Blutes u der blutbildenden Org bei aokl KH
D61.10	Aplastische Anämie infolge zytostatischer Therapie	D80.0	Hereditäre Hypogammaglobulinämie
D61.18	Sonstige arzneimittelinduzierte aplastische Anämie	D80.1	Nichtfamiliäre Hypogammaglobulinämie
D61.19	Arzneimittelinduzierte aplastische Anämie, nnbez	D80.2	Selektiver Immunglobulin-A-Mangel [IgA-Mangel]
D61.2	Aplastische Anämie infolge sonst auß Ursachen	D80.3	Selekt Mangel Immunglobulin-G-Subkl [IgG-Subkl]
D61.3	Idiopathische aplastische Anämie	D80.4	Selektiver Immunglobulin-M-Mangel [IgM-Mangel]
D61.8	Sonstige nbez aplastische Anämien	D80.5	Immundefekt b erhöhtem Immunglobulin M [IgM]
D61.9	Aplastische Anämie, nnbez	D80.6	AK-Mangel b Normo-/Hypergammaglobulinämie
D65.0	Erworb Afibrinogenämie	D80.7	Transit Hypogammaglobulinämie im Kindesalter
D65.1	Disseminierte intravas Gerinn [DIG, DIC]	D80.8	Sonst Immundefekte m vorherrsch AK-Mangel
D65.2	Erworb Fibrinolyseblutung	D80.9	Immundefekt m vorherrsch AK-Mangel, nnbez
D65.9	DefibrinatSynd, nnbez	D81.0	Schwer komb Immundefekt [SCID] m retikul Dysgenes
D66	Hereditärer Faktor-VIII-Mangel	D81.1	Schwer komb Immundef [SCID] m niedr T-/B-Zellen-Z
D67	Hereditärer Faktor-IX-Mangel	D81.2	Schwer komb Immundef [SCID] m niedr/norm B-Zellen-Z
D68.0	Willebrand-Jürgens-Syndrom	D81.3	Adenosindesaminase[ADA]-Mangel
D68.1	Hereditärer Faktor-XI-Mangel	D81.4	Nezelof-Syndrom
D68.2	Hereditärer Mangel an sonst Gerinnungsfaktoren	D81.5	Purinnukleosid-Phosphorylase[PNP]-Mangel
D68.30	Hämorrhag Diathese d Antikoagulanzen	D81.6	Haupthistokompat-Kompl-KI-I-Defekt [MHC-KI-I-D]
D68.31	Hämorrhag Diathese d Vermehrung Antikörper geg Faktor VIII	D81.7	Haupthistokompat-Kompl-KI-II-Defekt [MHC-KI-II-D]
D68.32	Hämorrhag Diathese d Vermehrung Antikörp geg so GerinFakt	D81.8	Sonstige kombinierte Immundefekte
D68.38	Sonstige hämorrhag Diathese d sonst u nnbez Antikörper	D81.9	Kombinierter Immundefekt, nnbez
D68.4	Erworbener Mangel an Gerinnungsfaktoren	D82.0	Wiskott-Aldrich-Syndrom
D68.5	Primäre Thrombophilie	D82.1	Di-George-Syndrom
D68.6	Sonstige Thrombophilien	D82.2	Immundef m disproport Kleinwuchs
D68.8	Sonstige nbez Koagulopathien	D82.3	Immundefekt m hereditär defekter Reakt auf EBV
D68.9	Koagulopathie, nnbez	D82.4	Hyperimmunglobulin-E[IgE]-Syndrom
D69.0	Purpura anaphylactoides	D82.8	Immundefekte in Verbind m and nbez schw Defekten
D69.1	Qualitative Thrombozytendefekte	D82.9	Immundefekt in Verbindung m schwer Defekt, nnbez
D69.2	Sonstige nichtthrombozytopenische Purpura	D83.0	Variab Immundef überw Abweich B-Zellen-Zahl/-Funkt
D69.3	Idiopathische thrombozytopenische Purpura	D83.1	Variab Immundef m überw immunregulator T-Zell-Stör
D69.40	Sonst prim ThromboPen, transfusrefr	D83.2	Variab Immundef m AutoAK gg B-/T-Zellen
D69.41	Sonst prim ThromboPen, n transfusrefr bez	D83.8	Sonstige variable Immundefekte
D69.52	Heparin-induzierte Thrombozytopenie Typ I	D83.9	Variabler Immundefekt, nnbez
D69.53	Heparin-induzierte Thrombozytopenie Typ II	D84.0	Lymphozytenfunktion-Antigen-1[LFA-1]-Defekt
D69.57	Sonst sek ThromboPen, transfusionsrefraktär	D84.1	Defekte im Komplementsystem
D69.58	Sonst sek ThromboPen, n transfusionsrefraktär	D84.8	Sonstige nbez Immundefekte
D69.59	Sekundäre Thrombozytopenie, nicht näher bezeichnet	D84.9	Immundefekt, nnbez
D69.60	ThromboPen, nnbez, transfusrefr	D86.0	Sarkoidose Lunge
D69.61	ThromboPen, nnbez, n transfusrefr bez	D86.1	Sarkoidose Lymphknoten
D69.8	Sonstige nbez hämorrhagische Diathesen	D86.2	Sarkoidose Lunge m Sarkoidose LK
D69.9	Hämorrhagische Diathese, nnbez	D86.3	Sarkoidose Haut
D70.0	Angeb Agranulozyt u Neutropen	D86.8	Sarkoidose an sonst u komb Lok
D70.10	Arzneimittelinduz Agranulozyt/Neutropenie: Krit Ph < 4Tg	D86.9	Sarkoidose, nnbez
D70.11	Arzneimittelinduz Agranulozyt/Neutropenie: Krit Ph 10-19Tg	D89.0	Polyklonale Hypergammaglobulinämie
D70.12	Arzneimittelinduz Agranulozyt/Neutropenie: Krit Ph > 19Tg	D89.1	Kryoglobulinämie

D89.2	Hypergammaglobulinämie, nnbez	G02.0	Meningitis bei aokl Viruskrankheiten
D89.3	Immunrekonstitutionssyndrom	G02.1	Meningitis bei aokl Mykosen
D89.8	Sonst nbez Stör m Beteiligung Immunsystem, aonkl	G02.8	Meningitis bei sonst nbez aokl infektiösen u parasitären KH
D89.9	Störung m Beteiligung Immunsystem, nnbez	G03.0	Nichteitrige Meningitis
D90	Immunkompr n Bestrahl/Chemother/sonst immunsupp Maßßn	G03.1	Chronische Meningitis
E51.1	Beriberi	G03.2	Benigne rezidiv Meningitis [Mollaret-Meningitis]
E51.2	Wernicke-Enzephalopathie	G03.8	Meningitis d sonstige nbez Ursachen
E51.8	Sonstige Manifestationen Thiaminmangel	G03.9	Meningitis, nnbez
E70.0	Klassische Phenylketonurie	G04.0	Akute disseminierte Enzephalitis
E70.1	Sonstige Hyperphenylalaninämien	G04.1	Tropische spastische Paraplegie
E70.2	Störungen TyrosinSW	G04.2	Bakt Meningoenzephalitis u Meningomyelitis, aonkl
E70.3	Albinismus	G04.8	Sonst Enzephalitis, Myelitis u Enzephalomyelitis
E70.8	Sonstige Störungen SW aromatischer Aminosäuren	G04.9	Enzephalitis, Myelitis u Enzephalomyelitis, nnbez
E70.9	Störung SW aromatischer Aminosäuren, nnbez	G05.0	Enzephal Myelitis Enzephalomyelit b aokl bakt KH
E71.0	Ahornsirup- (Harn-) KH	G05.1	Enzephal Myelitis Enzephalomyelit b aokl Virus-KH
E71.1	Sonstige Störungen SW verzweigter Aminosäuren	G05.2	Enzephal Myelitis Enzephalom b so aokl inf/par KH
E71.2	Störung SW verzweigter Aminosäuren, nnbez	G05.8	Enzephal Myelitis Enzephalomyelit b so aokl KH
E71.3	Störungen FettsäureSW	G06.0	Intrakran Abszeß u intrakranielles Granulom
E72.0	Störungen Aminosäuretransport	G06.1	Intraspinaler Abszeß u intraspinale Granulom
E72.1	Störungen SW schwefelhaltiger Aminosäuren	G06.2	Extraduraler u subduraler Abszeß, nnbez
E72.2	Störungen Harnstoffzyklus	G07	Intrakran u intraspinal Absz u Granulom b aokl KH
E72.3	Störungen Lysin- u HydroxylysinSW	G08	Intrakran u intraspinal Phlebitis u Thrombophlebitis
E72.4	Störungen OrnithinSW	G09	Folgen entzündlicher KH ZNS
E72.5	Störungen GlyzinSW	G10	Chorea Huntington
E72.8	Sonstige nbez Störungen AminosäureSW	G11.0	Angeborene nichtprogressive Ataxie
E72.9	Störung Aminosäurestoffwechsels, nnbez	G11.1	Früh beginnende zerebellare Ataxie
E73.0	Angeborener Laktasemangel	G11.2	Spät beginnende zerebellare Ataxie
E73.1	Sekundärer Laktasemangel	G11.3	Zerebellare Ataxie defekt DNA-Reparatursystem
E73.8	Sonstige Laktoseintoleranz	G11.4	Hereditäre spastische Paraplegie
E73.9	Laktoseintoleranz, nnbez	G11.8	Sonstige hereditäre Ataxien
E74.0	Glykogenspeicherkrankheit [Glykogenose]	G11.9	Hereditäre Ataxie, nnbez
E74.1	Störungen Fruktosestoffwechsel	G12.0	Infant spin Muskelatrophie, Typ I [Werdnig-Hoffm]
E74.2	Störungen Galaktosestoffwechsel	G12.1	Sonstige vererbte spinale Muskelatrophie
E74.3	So Störungen intestinale Kohlenhydratabsorption	G13.0	Paraneoplastische Neuromyopathie u Neuropathie
E74.4	Störungen PyruvatSW u Glukoneogenese	G13.1	So Systematroph, vorwieg ZNS betreff, b Neubild
E74.8	Sonstige nbez Störungen KohlenhydratSW	G13.2	Systematrophie, vorwieg ZNS betreff, b Myxödem
E74.9	Störung Kohlenhydratstoffwechsel, nnbez	G13.8	Systematrophie, vorwieg ZNS betreff, b so aokl KH
E75.0	GM2-Gangliosidose	G20.10	Prim Parkins-Synd mäß/schwer Beeintr: Oh Wirkungsflukt
E75.1	Sonstige Gangliosidosen	G20.11	Prim Parkins-Synd mäß/schwer Beeintr: M Wirkungsflukt
E75.2	Sonstige Sphingolipidosen	G20.20	Prim Parkins-Synd schwerst Beeintr: Oh Wirkungsflukt
E75.3	Sphingolipidose, nnbez	G20.21	Prim Parkins-Synd schwerst Beeintr: M Wirkungsflukt
E75.4	Neuronale Zeroidlipofuszinose	G21.0	Malignes Neuroleptika-Syndrom
E75.5	Sonstige Störungen Lipidspeicherung	G21.1	Sonst arzneimittelinduziertes Parkinson-Synd
E75.6	Störung Lipidspeicherung, nnbez	G21.2	Parkinson-Syndrom d sonst exogene Agenzien
E76.0	Mukopolysaccharidose, Typ I	G21.3	Postenzephalitisches Parkinson-Syndrom
E76.1	Mukopolysaccharidose, Typ II	G23.0	Hallervorden-Spatz-Syndrom
E76.2	Sonstige Mukopolysaccharidosen	G23.1	Progres supranukl Ophthalmopleg [Steele-Rich-Olsz-Synd]
E76.3	Mukopolysaccharidose, nnbez	G23.2	Striatonigrale Degeneration
E76.8	Sonstige Störungen Glykosaminoglykan-SW	G23.8	Sonstige nbez degenerative KH Basalganglien
E76.9	Störung Glykosaminoglykan-SW, nnbez	G23.9	Degenerative KH Basalganglien, nnbez
E77.0	Defekte posttranslational Modifikat lysosom Enzyme	G31.81	Mitochondriale Zytopathie
E77.1	Defekte b Glykoproteinabbau	G35.0	Erstmanifestation einer multiplen Sklerose
E77.8	Sonstige Störungen GlykoproteinSW	G35.10	MS m schubförm Verl: OA akute Exazerbation od Progress
E77.9	Störung Glykoproteinstoffwechsels, nnbez	G35.11	MS m schubförm Verl: MA akute Exazerbation od Progress
E84.0	Zystische Fibrose mit Lungenmanifestationen	G35.20	MS m prim chron Verl: OA akute Exazerbation od Progress
E84.1	Zystische Fibrose mit Darmmanifestationen	G35.21	MS m prim chron Verl: MA akute Exazerbation od Progress
E84.80	Zystische Fibrose mit Lungen- und Darm-Manifestation	G35.30	MS m sek chron Verl: OA akute Exazerbation od Progress
E84.87	Zystische Fibrose mit sonstigen multiplen Manifestationen	G35.31	MS m sek chron Verl: MA akute Exazerbation od Progress
E84.88	Zystische Fibrose mit sonstigen Manifestationen	G35.9	Multiple Sklerose, nicht näher bezeichnet
E85.0	Nichtneuropathische heredefamiliäre Amyloidose	G36.0	Neuromyelitis optica [Devic-KH]
E85.1	Neuropathische heredefamiliäre Amyloidose	G36.1	Akut u subak hämorrhag Leukoenzephalitis [Hurst]
E85.2	Heredefamiliäre Amyloidose, nnbez	G36.8	Sonstige nbez akute disseminierte Demyelinisation
E85.3	Sekundäre systemische Amyloidose	G36.9	Akute disseminierte Demyelinisation, nnbez
G00.0	Meningitis durch Haemophilus influenzae	G37.0	Diffuse Hirnsklerose
G00.1	Pneumokokkenmeningitis	G37.1	Zentrale Demyelinisation Corpus callosum
G00.2	Streptokokkenmeningitis	G37.2	Zentrale pontine Myelinolyse
G00.3	Staphylokokkenmeningitis	G37.3	Myelitis transversa acuta b demyelinisier KH ZNS
G00.8	Sonstige bakterielle Meningitis	G37.4	Subakute nekrotisierende Myelitis [Foix-Alajouanine-Synd]
G00.9	Bakterielle Meningitis, nnbez	G37.5	Konzentr Sklerose [Baló-KH]
G01	Meningitis bei aokl bakteriellen Krankheiten	G37.8	Sonst nbez demyelinisierende KH ZNS

G37.9	Demyelinisierende KH ZNS, nnbez	G80.3	Dyskinetische Zerebralparese
G40.00	Pseudo-Lennox-Syndrom	G80.4	Ataktische Zerebralparese
G40.01	CSWS	G80.8	Sonstige infantile Zerebralparese
G40.02	Benign psychomotor Epilep [terror fits]	G80.9	Infantile Zerebralparese, nnbez
G40.08	So lokbez (fok) (part) idiop Epil/epil Synd m fok beg Anf	G81.0	Schlaff Hemipares u Hemipleg
G40.09	Lokbez (fok) (part) idiop Epilep/epil Synd m fok beg Anf, nnbez	G81.1	Spast Hemipares u Hemipleg
G40.1	Lokbez (fok) (part) idiop Epilep/epil Synd m einf fok Anf	G81.9	Hemipares u Hemipleg, nnbez
G40.2	Lokbez (fok) (part) idiop Epil/epil Synd m komplex fok Anf	G90.3	Multisystem-Atrophie
G40.3	Generalisierte idiopath Epilepsie u epilept Synd	G91.0	Hydrocephalus communicans
G40.4	Sonst generalisierte Epilepsie u epileptische Synd	G91.1	Hydrocephalus occlusus
G40.5	Spezielle epileptische Syndrome	G92	Toxische Enzephalopathie
G40.6	Grand-mal-Anfälle, nnbez (m/oh Petit mal)	G93.0	Hirnzysten
G41.0	Grand-mal-Status	G93.5	Compressio cerebri
G41.1	Petit-mal-Status	G93.6	Hirnödem
G41.2	Status epilepticus m komplexfokalen Anfällen	G93.7	Reye-Syndrom
G60.0	Hereditäre sensorische Neuropathie	I01.1	Akute rheumatische Endokarditis
G60.1	Refsum-Krankheit	I01.2	Akute rheumatische Myokarditis
G60.2	Neuropathie in Verbindung m hereditärer Ataxie	I21.0	Akuter transmuraler Myokardinfarkt Vorderwand
G60.3	Idiopathische progressive Neuropathie	I21.1	Akuter transmuraler Myokardinfarkt Hinterwand
G60.8	Sonst hereditäre u idiopathische Neuropathien	I21.2	Akuter transmuraler Myokardinf an sonst Lok
G60.9	Hereditäre u idiopathische Neuropathie, nnbez	I21.3	Akuter transmuraler Myokardinf an nnbez Lok
G61.0	Guillain-Barré-Syndrom	I21.4	Akuter subendokardialer Myokardinfarkt
G61.1	Serumpolyneuropathie	I23.0	Hämoperikard als akut Komplik nach akut Myokardinf
G61.8	Sonstige Polyneuritiden	I23.1	ASD als akute Komplik nach akut Myokardinf
G61.9	Polyneuritis, nnbez	I23.2	VSD als akute Komplik nach akut Myokardinf
G62.0	Arzneimittelinduzierte Polyneuropathie	I23.3	Ruptur Herzwand oh Hämoperik als ak Komplik ak MI
G62.1	Alkohol-Polyneuropathie	I23.4	Ruptur Chordae tendineae als ak Komplik ak MI
G62.2	Polyneuropathie d sonstige toxische Agenzien	I23.5	Papillarmuskelruptur als ak Komplik nach ak MI
G62.80	Critical-illness-Polyneuropathie	I23.6	Thrombose Vorhof/HOhr/Kammer ak Komplik nach ak MI
G62.88	Sonst nbez Polyneuropath	I25.5	Ischämische Kardiomyopathie
G62.9	Polyneuropathie, nnbez	I26.0	Lungenembolie mit Angabe eines akuten Cor pulmonale
G63.0	Polyneuropathie b aokl inf u parasit KH	I26.9	Lungenembolie ohne Angabe eines akuten Cor pulmonale
G63.1	Polyneuropathie b Neubildungen	I27.0	Primäre pulmonale Hypertonie
G63.2	Diabetische Polyneuropathie	I31.3	Perikarderguß (nichtentzündlich)
G63.3	Polyneuropathie b sonst endokrinen u Stoffwechsel-KH	I33.0	Akute und subakute infektiöse Endokarditis
G63.4	Polyneuropathie b alimentären Mangelzuständen	I40.0	Infektiöse Myokarditis
G63.5	Polyneuropathie b System-KH Bindegewebe	I42.0	Dilatative Kardiomyopathie
G63.6	Polyneuropathie b sonst KH Muskel-Skelett-System	I42.1	Hypertrophische obstruktive Kardiomyopathie
G63.8	Polyneuropathie b sonst aokl KH	I44.2	Atrioventrikulärer Block 3. Grades
G64	Sonstige KH peripheres Nervensystem	I60.0	SubarachBlutung, von Karotissiphon/-bifurkation ausgehend
G70.0	Myasthenia gravis	I60.1	SubarachBlutung, von A cerebri media ausgehend
G70.1	Toxische neuromuskuläre KH	I60.2	SubarachBlutung, von A communicans ant ausgehend
G70.2	Angeb od entwicklungsbedingte Myasthenie	I60.3	SubarachBlutung, von A communicans post ausgehend
G70.8	Sonstige nbez neuromuskuläre KH	I60.4	SubarachBlutung, von A basilaris ausgehend
G70.9	Neuromuskuläre KH, nnbez	I60.5	SubarachBlutung, von A vertebralis ausgehend
G71.0	Muskeldystrophie	I60.6	SubarachBlutung, von sonst intrakran Aa ausgehend
G71.1	Myotone Syndrome	I60.7	SubarachBlutung, von nnbez intrakran A ausgehend
G71.2	Angeborene Myopathien	I60.8	Sonstige Subarachnoidalblutung
G71.3	Mitochondriale Myopathie, aonkl	I60.9	Subarachnoidalblutung, nnbez
G71.8	Sonstige primäre Myopathien	I61.0	Intrazereb Blutung Großhirnhemisphäre, subkortikal
G71.9	Primäre Myopathie, nnbez	I61.1	Intrazereb Blutung Großhirnhemisphäre, kortikal
G72.0	Arzneimittelinduzierte Myopathie	I61.2	Intrazereb Blutung Großhirnhemisphäre, nnbez
G72.1	Alkoholmyopathie	I61.3	Intrazerebrale Blutung Hirnstamm
G72.2	Myopathie d sonstige toxische Agenzien	I61.4	Intrazerebrale Blutung Kleinhirn
G72.3	Periodische Lähmung	I61.5	Intrazerebrale intraventrikuläre Blutung
G72.4	Entzündliche Myopath, aonkl	I61.6	Intrazerebrale Blutung an mehreren Lok
G72.80	Critical-illness-Myopathie	I67.0	Dissektion zerebraler Arterien
G72.88	Sonst nbez Myopath	I67.10	Zerebrales Aneurysma (erworben)
G72.9	Myopathie, nnbez	I67.11	Zerebrale arteriovenöse Fistel (erworben)
G73.0	Myastheniesyndrome b endokrinen Krankheiten	I67.2	Zereb Atheroskl
G73.1	Lambert-Eaton-Syndrom	I67.3	Progressive subkortik vaskul Enzephalopathie
G73.2	Sonstige Myastheniesyndrome b Neubildungen	I67.4	Hypertensive Enzephalopathie
G73.3	Myastheniesyndrome b sonst aokl KH	I67.5	Moyamoya-Syndrom
G73.4	Myopathie b aokl inf und parasitären KH	I67.6	Nichteitrige Thrombose intrakranielles Venensyst
G73.5	Myopathie b endokrinen Krankheiten	I67.7	Zerebrale Arteriitis, aonkl
G73.6	Myopathie b Stoffwechselerkrankheiten	I67.80	Vasospasmen bei Subarachnoidalblutung
G73.7	Myopathie b sonst aokl KH	I68.0	Zerebrale Amyloidangiopathie
G80.0	Spastische tetraplegische Zerebralparese	I68.1	Zerebrale Arteriitis b aokl infek u parasitären KH
G80.1	Spastische diplegische Zerebralparese	I68.2	Zerebrale Arteriitis b sonst aokl KH
G80.2	Infantile hemiplegische Zerebralparese	I71.00	Dissektion Aorta nnbez Lok, oh Angabe einer Ruptur

Prä-MDC
A11

I71.01	Dissektion Aorta thoracica, ohne Angabe einer Ruptur	K72.0	Akutes u subakutes Leberversagen
I71.02	Dissektion Aorta abdominalis, ohne Angabe einer Ruptur	K72.73	Hepatische Enzephalopathie Grad 3
I71.03	Dissektion Aorta, thorakoabdominal, oh Angabe einer Ruptur	K72.74	Hepatische Enzephalopathie Grad 4
I71.04	Dissektion Aorta nnbez Lokalisation, rupturiert	K74.3	Primäre biliäre Zirrhose
I71.05	Dissektion Aorta thoracica, rupturiert	K75.0	Leberabszeß
I71.06	Dissektion Aorta abdominalis, rupturiert	K75.1	Phlebitis Pfortader
I71.07	Dissektion Aorta, thorakoabdominal, rupturiert	K75.4	Autoimmune Hepatitis
I71.1	Aneurysma Aorta thoracica, rupturiert	K76.7	Hepatorenales Syndrom
I71.2	Aneurysma Aorta thoracica, oh Angabe einer Ruptur	K85.01	Idiopathische akute Pankreatitis: M Organkompl
I71.3	Aneurysma Aorta abdominalis, rupturiert	K85.11	Biliäre akute Pankreatitis: M Organkompl
I71.4	Aneurysma Aorta abdominalis, oh Angabe einer Ruptur	K85.21	Alkoholinduzierte akute Pankreatitis: M Organkompl
I71.5	Aortenaneurysma, thorakoabdominal, rupturiert	K85.31	Medikamenten-induzierte akute Pankreatitis: M Organkompl
I71.6	Aortenaneurysma, thorakoabdominal, oh Ang einer Ruptur	K85.81	Sonst akute Pankreatitis: M Organkompl
I77.2	Arterienruptur	K85.91	Akute Pankreatitis, nnbez: M Organkompl
I85.0	Ösophagusvarizen m Blutung	K91.80	Generalisierte Mukositis b Immunkompr
J05.1	Akute Epiglottitis	K93.0	TB Darm, Peritoneum u Mesenteriallymphknoten
J39.0	Retropharyngealabszess und Parapharyngealabszess	K93.1	Megakolon b Chagas-KH
J46	Status asthmaticus	K93.21	Stadium 1 akut Verdauungstrakt-Graft-vers-host-KH
J67.0	Farmerlunge	K93.22	Stadium 2 akut Verdauungstrakt-Graft-vers-host-KH
J67.1	Bagassose	K93.23	Stadium 3 akut Verdauungstrakt-Graft-vers-host-KH
J67.2	Vogelzüchterlunge	K93.24	Stadium 4 akut Verdauungstrakt-Graft-vers-host-KH
J67.3	Suberose	L51.20	Tox epiderm Nekrolys [Lyell-Syndrom], Befall < 30% KöOF
J67.4	Malzarbeiter-Lunge	L51.21	Tox epiderm Nekrolys [Lyell-Syndrom], Befall >= 30% KöOF
J67.5	Pilzarbeiter-Lunge	M31.1	Thrombotische Mikroangiopathie
J67.6	Ahornrindenschäler-Lunge	M31.2	Letales Mittelliniengranulom
J67.7	Befeuchter- u Klimaanlage-Lunge	M31.3	Wegener-Granulomatose
J67.8	Allergische Alveolitis d organ Stäube	M31.4	Aortenbogen-Syndrom [Takayasu-Syndrom]
J67.9	Allergische Alveolitis d nnbez organ Staub	M31.5	Riesenzellarteriitis b Polymyalgia rheumatica
J80	Atemnotsyndrom des Erwachsenen [ARDS]	M32.1	Syst Lupus erythematodes m Bet Org/Organsyst
J84.1	Sonstige interstitielle Lungen-KH m Fibrose	M48.40	Ermüdungsbruch Wirbel, mehrere Lok WS
J85.0	Gangrän u Nekrose Lunge	M48.41	Ermüdungsbruch Wirbel, Okzipito-Atlanto-Axialbereich
J85.1	Abszeß d Lunge m Pneumonie	M48.42	Ermüdungsbruch Wirbels, Zervikalbereich
J85.2	Abszeß d Lunge oh Pneumonie	M48.43	Ermüdungsbruch Wirbel, Zervikothorakalbereich
J85.3	Abszeß d Mediastinum	M48.44	Ermüdungsbruch Wirbel, Thorakalbereich
J86.0	Pyothorax m Fistel	M72.60	Nekrotis Fasziiitis, Mehr Lok
J86.9	Pyothorax oh Fistel	M72.61	Nekrotis Fasziiitis, Schulterreg
J93.0	Spontaner Spannungspneumothorax	M72.62	Nekrotis Fasziiitis, Oberarm
J95.1	Akute pulmonale Insuffizienz nach Thorax-OP	M72.63	Nekrotis Fasziiitis, Unterarm
K12.20	Mund- (Boden-) Phlegmone	M72.64	Nekrotis Fasziiitis, Hand
K12.21	SubmandAbsz oA Ausbreit n mediast/parapharyng/zervik	M72.65	Nekrotis Fasziiitis, Beckenreg/OS
K12.22	SubmandAbsz m Ausbreit n mediast/parapharyng/zervik	M72.66	Nekrotis Fasziiitis, Unterschenkel
K22.3	Perforation Ösophagus	M72.67	Nekrotis Fasziiitis, Knöchel/Fuß
K25.0	Ulcus ventriculi, akut, m Blutung	M72.68	Nekrotis Fasziiitis, Sonstige
K25.1	Ulcus ventriculi, akut, m Perforation	M72.69	Nekrotis Fasziiitis, Lok nnbez
K25.2	Ulcus ventriculi, akut, m Blutg u Perf	M84.40	Pathologische Fraktur, aonkl, mehrere Lok
K26.0	Ulcus duodeni, akut, m Blutung	M84.41	Pathologische Fraktur, aonkl, Schulterregion
K26.1	Ulcus duodeni, akut, m Perforation	M84.42	Pathologische Fraktur, aonkl, Oberarm
K26.2	Ulcus duodeni, akut, m Blutung u Perforation	M84.43	Pathologische Fraktur, aonkl, Unterarm
K40.10	Doppelseitige Hern ing m Gangr, n Rezidivhern bez	M84.44	Pathologische Fraktur, aonkl, Hand
K40.11	Doppelseitige Hern ing m Gangr, Rezidivhernie	M84.45	Pathologische Fraktur, aonkl, Becken/OS
K40.40	Hern ing, eins/oh SeitAng, m Gangr, n Rezidivhern bez	M84.46	Pathologische Fraktur, aonkl, Unterschenkel
K40.41	Hern ing, eins/oh SeitAng, m Gangr, Rezidivhernie	M84.47	Pathologische Fraktur, aonkl, Knöchel/Fuß
K41.1	Doppelseitige Hernia femoralis m Gangrän	M84.48	Pathologische Fraktur, aonkl, sonstige Lok
K41.4	Hern fem, eins/oh SeitAng, m Gangrän	M84.49	Pathologische Fraktur, aonkl, nnbez Lokalisationen
K42.1	Hernia umbilicalis m Gangrän	N00.0	Akut nephrit Synd, minimale glomeruläre Läsion
K43.1	Hernia ventralis m Gangrän	N00.1	Akut nephrit Synd, fokale u segment glomerul Läsionen
K44.1	Hernia diaphragmatica m Gangrän	N00.2	Akut nephrit Synd, diffuse membranöse GN
K45.1	Sonstige nbez abdominale Hernien m Gangrän	N00.3	Akut nephrit Synd, diffuse mesangioproliferative GN
K63.1	Perforation Darm (nichttraumatisch)	N00.4	Akut nephrit Synd, diffuse endokap-prolif GN
K65.0	Akute Peritonitis	N00.5	Akut nephrit Synd, diffuse mesangiokapilläre GN
K66.0	Peritoneale Adhäsionen	N00.6	Akut nephrit Synd, Dense-deposit-KH
K66.1	Hämoperitoneum	N00.7	Akut nephrit Synd, GN m diffuser Halbmondbildung
K66.8	Sonstige nbez KH Peritoneum	N00.8	Akut nephrit Synd, sonst morpholog Veränderungen
K66.9	KH Peritoneum, nnbez	N00.9	Akut nephrit Synd, Art morpholog Veränderung nnbez
K67.0	Chlamydienperitonitis	N05.0	Nnbez nephrit Synd, minimale glomeruläre Läsion
K67.1	Gonokokkenperitonitis	N10	Akute tubulointerstitielle Nephritis
K67.2	Syphilitische Peritonitis	N13.3	Sonstige u nnbez Hydronephrose
K67.3	Tuberkulöse Peritonitis	N17.0	Akutes Nierenversagen m Tubulusnekrose
K67.8	Sonst KH Peritoneum b aokl InfektionsKH	N17.1	Akutes Nierenversagen m akuter Rindennekrose
K70.4	Alkoholisches Leberversagen	N17.2	Akutes Nierenversagen m Marknekrose

N17.8	Sonstiges akutes Nierenversagen	Q22.0	Pulmonalklappenatriesie
N17.9	Akutes Nierenversagen, nnbez	Q22.1	Angeborene Pulmonalklappenstenose
N18.4	Chron Nierenkrankheit, Stadium 4	Q22.2	Angeborene Pulmonalklappeninsuffizienz
N18.5	Chron Nierenkrankheit, Stadium 5	Q22.3	Sonst angeborene Fehlbildung Pulmonalklappe
N25.1	Renaler Diabetes insipidus	Q22.4	Angeborene Trikuspidalklappenstenose
N49.80	Fournier-Gangrän beim Mann	Q22.5	Ebstein-Anomalie
O14.1	Schwere Präeklampsie	Q22.6	Hypoplastisches Rechtsherzsyndrom
O14.2	HELLP-Syndrom	Q22.8	Sonst angeborene Fehlbildung Trikuspidalklappe
O15.0	Eklampsie während Schwangerschaft	Q22.9	Angeborene Fehlbildung Trikuspidalklappe, nnbez
O15.1	Eklampsie unter Geburt	Q23.0	Angeborene Aortenklappenstenose
O15.2	Eklampsie im Wochenbett	Q23.1	Angeborene Aortenklappeninsuffizienz
Q00.0	Anecephalie	Q23.2	Angeborene Mitralklappenstenose
Q00.1	Kraniorhachischisis	Q23.3	Angeborene Mitralklappeninsuffizienz
Q00.2	Inienzephalie	Q23.4	Hypoplastisches Linksherzsyndrom
Q01.0	Frontale Enzephalozele	Q23.8	Sonst angeborene Fehlbildung Aorten- u Mitralklappe
Q01.1	Nasofrontale Enzephalozele	Q23.9	Angeborene Fehlbildung Aorten- u Mitralklappe, nnbez
Q01.2	Okzipitale Enzephalozele	Q24.0	Dextrokardie
Q01.8	Enzephalozele sonstiger Lokalisationen	Q24.1	Lävokardie
Q01.9	Enzephalozele, nnbez	Q24.2	Cor triatriatum
Q02	Mikrozephalie	Q24.3	Infundibuläre Pulmonalstenose
Q03.0	Fehlbildungen Aquaeductus cerebri	Q24.4	Angeborene subvalvuläre Aortenstenose
Q03.1	Atresie Apertura mediana/Aperturae laterales 4 Ventrikel	Q24.5	Fehlbildung Koronargefäße
Q03.8	Sonstiger angeborener Hydrozephalus	Q24.6	Angeborener Herzblock
Q03.9	Angeborener Hydrozephalus, nnbez	Q24.8	Sonst nbez angeborene Fehlbildungen Herz
Q04.0	Angeborene Fehlbildungen Corpus callosum	Q24.9	Angeborene Fehlbildung Herz, nnbez
Q04.1	Arrhinenzephalie	Q25.0	Offener Ductus arteriosus
Q04.2	Holoprosenzephalie-Syndrom	Q25.1	Koarkation Aorta
Q04.3	Sonstige Reduktionsdeformitäten Gehirn	Q25.2	Atresie Aorta
Q04.4	Septooptische Dysplasie	Q25.3	Stenose Aorta (angeboren)
Q04.5	Megalenzephalie	Q25.4	Sonstige angeborene Fehlbildungen Aorta
Q04.6	Angeborene Gehirnzysten	Q25.5	Atresie A pulmonalis
Q04.8	Sonst nbez angeborene Fehlbildungen Gehirn	Q25.6	Stenose A pulmonalis (angeboren)
Q04.9	Angeborene Fehlbildung Gehirn, nnbez	Q25.7	Sonst angeborene Fehlbildung A pulmonalis
Q05.0	Zervikale Spina bifida m Hydrozephalus	Q25.8	Sonst angeborene Fehlbildung große Aa
Q05.1	Thorakale Spina bifida m Hydrozephalus	Q25.9	Angeborene Fehlbildung große Aa, nnbez
Q05.2	Lumbale Spina bifida m Hydrozephalus	Q26.0	Angeborene Stenose V cava
Q05.3	Sakrale Spina bifida m Hydrozephalus	Q26.1	Persistenz linken V cava superior
Q05.4	Nnbez Spina bifida m Hydrozephalus	Q26.2	Totale Fehleinmündung Lungenvenen
Q05.5	Zervikale Spina bifida oh Hydrozephalus	Q26.3	Partielle Fehleinmündung Lungenvenen
Q05.6	Thorakale Spina bifida oh Hydrozephalus	Q26.4	Fehleinmündung Lungenvenen, nnbez
Q05.7	Lumbale Spina bifida oh Hydrozephalus	Q26.5	Fehleinmündung Pfortader
Q05.8	Sakrale Spina bifida oh Hydrozephalus	Q26.6	Fistel zw V portae u A hepatica (angeboren)
Q05.9	Spina bifida, nnbez	Q26.8	Sonst angeborene Fehlbildung große Venen
Q06.0	Amyelie	Q26.9	Angeborene Fehlbildung große Vene, nnbez
Q06.1	Hypoplasie u Dysplasie Rückenmark	Q27.0	Angeborenes Fehlen od Hypoplasie A umbilicalis
Q06.2	Diastematomyelie	Q27.1	Angeborene Nierenarterienstenose
Q06.3	Sonst angeborene Fehlbildung Cauda equina	Q27.2	Sonst angeb Fehlbildung Nierenarterie
Q06.4	Hydromyelie	Q27.3	Arteriovenöse Fehlbildung periphere Gefäße
Q06.8	Sonst nbez angeborene Fehlbildungen RM	Q27.4	Angeborene Phlebektasie
Q06.9	Angeborene Fehlbildung Rückenmark, nnbez	Q27.8	Sonst nbez angeb Fehlbildungen peripheres Gefäßsystem
Q07.0	Arnold-Chiari-Syndrom	Q27.9	Angeb Fehlbildung peripheres Gefäßsystem, nnbez
Q07.8	Sonst nbez angeborene Fehlbildungen Nervensystem	Q28.00	Angeborenes art-ven Aneurysma der präzerebr Gefäße
Q07.9	Angeborene Fehlbildung Nervensystem, nnbez	Q28.01	Angeborene arteriovenöse Fistel der präzerebralen Gefäße
Q20.0	Truncus arteriosus communis	Q28.08	Sonst angeb art-ven Fehlbildg d präzerebralen Gefäße
Q20.1	Re Doppelausstromventrikel [Double outlet right ventricle]	Q28.09	Angeborene art-ven Fehlbildg d präzerebr Gefäße, nnbez
Q20.2	Linker Doppelausstromventrikel [Double outlet left ventricle]	Q28.10	Angeborenes Aneurysma der präzerebralen Gefäße
Q20.3	Diskordante ventrikuloarterielle Verbindung	Q28.11	Angeborene Fistel der präzerebralen Gefäße
Q20.4	Doppeleinstromventrikel [Double inlet ventricle]	Q28.18	Sonst angeborene Fehlbildg d präzerebralen Gefäße
Q20.5	Diskordante atrioventrikuläre Verbindung	Q28.19	Angeborene Fehlbildung d präzerebralen Gefäße, nnbez
Q20.6	Vorhofisomerismus	Q28.20	Angeborenes art-ven Aneurysma d zerebralen Gefäße
Q20.8	Sonst angeb Fehlbildung Herzhöhlen u verbind Strukturen	Q28.21	Angeborene arteriovenöse Fistel der zerebralen Gefäße
Q20.9	Angeb Fehlbildung Herzhöhlen u verbind Strukturen, nnbez	Q28.28	Sonst angeborene art-ven Fehlbildg d zerebralen Gefäße
Q21.0	Ventrikelseptumdefekt	Q28.29	Angeborene art-ven Fehlbildg d zerebr Gefäße, nnbez
Q21.1	Vorhofseptumdefekt	Q28.30	Angeborenes Aneurysma der zerebralen Gefäße
Q21.2	Defekt Vorhof- u Kammerseptum	Q28.31	Angeborene Fistel der zerebralen Gefäße
Q21.3	Fallot-Tetralogie	Q28.38	Sonstige angeborene Fehlbildungen der zerebralen Gefäße
Q21.4	Aortopulmonaler Septumdefekt	Q28.39	Angeborene Fehlbildung d zerebr Gefäße, nnbez
Q21.80	Fallot-Pentalogie	Q28.80	Sonstiges angeborenes Aneurysma
Q21.88	Sonst angeborene Fehlbildung der Herzsepten	Q28.81	Sonstige angeborene Fistel des Kreislaufsystems
Q21.9	Angeborene Fehlbildung Herzseptum, nnbez	Q28.88	Sonst näher bez angeborene Fehlbildgen d Kreislaufsystems

Prä-MDC
A11

Q28.9	Angeborene Fehlbildung Kreislaufsystem, nnbez	Q43.5	Ektopia ani
Q30.0	Choanalatresie	Q43.6	Angeborene Fistel Rektum u Anus
Q31.0	Kehlkopfsegel	Q43.7	Kloakenpersistenz
Q31.1	Angeborene subglottische Stenose	Q43.8	Sonst nbez angeborene Fehlbildungen Darm
Q31.2	Hypoplasie Kehlkopf	Q43.9	Angeborene Fehlbildung Darm, nnbez
Q31.3	Laryngozele (angeboren)	Q44.0	Agenesie, Aplasie u Hypoplasie Gallenblase
Q31.5	Angeb Laryngomalazie	Q44.1	Sonst angeborene Fehlbildung Gallenblase
Q31.8	Sonst angeborene Fehlbildung Kehlkopf	Q44.2	Atresie Gallengänge
Q31.9	Angeborene Fehlbildung Kehlkopf, nnbez	Q44.3	Angeborene Stenose u Striktur Gallengänge
Q32.0	Angeborene Tracheomalazie	Q44.4	Choledochuszyste
Q32.1	Sonstige angeborene Fehlbildungen Trachea	Q44.5	Sonst angeborene Fehlbildung Gallengänge
Q32.2	Angeborene Bronchomalazie	Q44.6	Zystische Leberkrankheit [Zystenleber]
Q32.3	Angeborene Bronchusstenose	Q44.7	Sonstige angeborene Fehlbildungen Leber
Q32.4	Sonst angeborene Fehlbildung Bronchien	Q45.0	Agenesie, Aplasie u Hypoplasie Pankreas
Q33.0	Angeborene Zystenlunge	Q45.1	Pancreas anulare
Q33.1	Akzessorischer Lungenlappen	Q45.2	Angeborene Pankreaszyste
Q33.2	Lungensequestration (angeboren)	Q45.3	Sonst angeb Fehlbild Pankreas u Ductus pancreaticus
Q33.3	Agenesie Lunge	Q45.8	Sonst nbez angeborene Fehlbildungen Verdauungssystem
Q33.4	Angeborene Bronchiektasie	Q45.9	Angeborene Fehlbildung Verdauungssystem, nnbez
Q33.5	Ektopisches Gewebe in Lunge (angeboren)	Q60.1	Nierenagenesie, beidseitig
Q33.6	Hypoplasie u Dysplasie Lunge	Q77.0	Achondrogenesie
Q33.8	Sonstige angeborene Fehlbildungen Lunge	Q77.1	Thanatophore Dysplasie
Q33.9	Angeborene Fehlbildung Lunge, nnbez	Q77.2	Kurzripp-Polydaktylie-Syndrome
Q34.0	Anomalie Pleura	Q77.3	Chondrodysplasia-punctata-Syndrome
Q34.1	Angeborene Mediastinalzyste	Q77.4	Achondroplasie
Q34.8	Sonst nbez angeborene Fehlbildungen Atmungssystem	Q77.5	Diastrophische Dysplasie
Q34.9	Angeborene Fehlbildung Atmungssystem, nnbez	Q77.6	Chondroektodermale Dysplasie
Q35.1	Spalte harter Gaumen	Q77.7	Dysplasia spondyloepiphysaria
Q35.3	Spalte weicher Gaumen	Q77.8	So Osteochondrodysp m WachstStör Röhrenkn u WS
Q35.5	Spalte harter u weicher Gaumen	Q77.9	Osteochondrodysp m WachstStör Röhrenkn u WS, nnbez
Q37.0	Spalte harter Gaumen m beidseitiger Lippenspalte	Q78.0	Osteogenesis imperfecta
Q37.1	Spalte harter Gaumen m einseitiger Lippenspalte	Q78.1	Polyostot fibrös Dysplas [Jaffé-Lichtenstein-Synd]
Q37.2	Spalte weicher Gaumen m beidseitiger Lippenspalte	Q78.2	Marmorknochenkrankheit
Q37.3	Spalte weicher Gaumen m einseitiger Lippenspalte	Q78.3	Progrediente diaphysäre Dysplasie
Q37.4	Spalte harter/weicher Gaumen m beidseitiger Lippenspalte	Q78.4	Enchondromatose
Q37.5	Spalte harter/weicher Gaumen m einseitiger Lippenspalte	Q78.5	Metaphysäre Dysplasie
Q39.0	Ösophagusatresie oh Fistel	Q78.6	Angeborene multiple Exostosen
Q39.1	Ösophagusatresie m Ösophagotrachealfistel	Q78.8	Sonstige nbez Osteochondrodysplasien
Q39.2	Angeborene Ösophagotrachealfistel o Atresie	Q78.9	Osteochondrodysplasie, nnbez
Q39.3	Angeborene Ösophagusstenose u -striktur	Q79.0	Angeborene Zwerchfellhernie
Q39.4	Ösophagusmembran	Q79.1	Sonst angeborene Fehlbildung Zwerchfell
Q39.5	Angeborene Dilatation Ösophagus	Q79.2	Exomphalus
Q39.6	Ösophagusdivertikel (angeboren)	Q79.3	Gastroschisis
Q39.8	Sonst angeborene Fehlbildung Ösophagus	Q79.4	Bauchdeckenaplasie-Syndrom
Q39.9	Angeborene Fehlbildung Ösophagus, nnbez	Q79.5	Sonst angeborene Fehlbildung Bauchdecke
Q40.0	Angeborene hypertrophische Pylorusstenose	Q79.6	Ehlers-Danlos-Syndrom
Q40.1	Angeborene Hiatushernie	Q79.8	Sonst angeb Fehlbildung Muskel-Skelett-System
Q40.2	Sonst nbez angeborene Fehlbildungen Magen	Q79.9	Angeb Fehlbildung Muskel-Skelett-System, nnbez
Q40.3	Angeborene Fehlbildung Magen, nnbez	Q80.0	Ichthyosis vulgaris
Q40.8	Sonst nbez angeb Fehlbildungen oberer Verdauungstrakt	Q80.1	X-chromosomal-rezessive Ichthyosis
Q40.9	Angeborene Fehlbildung oberer Verdauungstrakt, nnbez	Q80.2	Lamelläre Ichthyosis
Q41.0	Angeb(s) Fehlen, Atresie u Stenose Duodenum	Q80.3	Bullöse kongenitale ichthyosiforme Erythrodermie
Q41.1	Angeb(s) Fehlen, Atresie u Stenose Jejunum	Q80.4	Ichthyosis congenita gravis [Harlekinfetus]
Q41.2	Angeb(s) Fehlen, Atresie u Stenose Ileum	Q80.8	Sonstige Ichthyosis congenita
Q41.8	Angeb(s) Fehlen, Atresie u Stenose so nbez Teile Dünndarm	Q80.9	Ichthyosis congenita, nnbez
Q41.9	Angeb(s) Fehlen, Atresie u Stenose Dünndarm, Teil nnbez	Q81.0	Epidermolysis bullosa simplex
Q42.0	Angeb(s) Fehlen, Atresie u Stenose Rektum m Fistel	Q81.1	Epidermolysis bullosa atrophicans gravis
Q42.1	Angeb(s) Fehlen, Atresie u Stenose Rektum oh Fistel	Q81.2	Epidermolysis bullosa dystrophica
Q42.2	Angeb(s) Fehlen, Atresie u Stenose Anus m Fistel	Q81.8	Sonstige Epidermolysis bullosa
Q42.3	Angeb(s) Fehlen, Atresie u Stenose Anuss oh Fistel	Q81.9	Epidermolysis bullosa, nnbez
Q42.8	Angeb(s) Fehlen, Atresie u Stenose sonst Teile Dickdarm	Q82.0	Hereditäres Lymphödem
Q42.9	Angeb(s) Fehlen, Atresie u Stenose Dickdarm, Teil nnbez	Q82.1	Xeroderma pigmentosum
Q43.0	Meckel-Divertikel	Q82.2	Mastozytose (angeboren)
Q43.1	Hirschsprung-KH	Q82.3	Incontinentia pigmenti
Q43.2	Sonstige angeborene Funktionsstörung Kolon	Q85.0	Neurofibromatose (nicht bösartig)
Q43.3	Angeborene Fehlbildungen, die Darmfixation betreffen	Q85.1	Tuberöse (Hirn-) Sklerose
Q43.40	Duplikatur Dünndarm	Q85.8	Sonstige Phakomatosen, aonkl
Q43.41	Duplikatur Kolon	Q85.9	Phakomatose, nnbez
Q43.42	Duplikatur Rektum	Q86.0	Alkohol-Embryopathie (mit Dysmorphien)
Q43.49	Duplikatur Darm, nnbez	Q86.1	Antiepileptika-Embryopathie

Q86.2	Warfarin-Embryopathie	Q98.1	Klinefelter-Synd, männl Phänotyp m > 2 X-Chromosomen
Q86.8	Sonst angeborene Fehlbildungssynd bek äußere Ursachen	Q98.2	Klinefelter-Synd, männlicher Phänotyp m Karyotyp 46,XX
Q87.0	Angeb FehlbildSynd m vorwiegender Beteiligung Gesicht	Q98.3	Sonst männlicher Phänotyp m Karyotyp 46,XX
Q87.1	Angeb FehlbildSynd vorw m Kleinwuchs einherg	Q98.4	Klinefelter-Syndrom, nnbez
Q87.2	Angeb FehlbildSynd m vorwiegend Beteiligung Extrem	Q98.5	Karyotyp 47,YYY
Q87.3	Angeb FehlSynd m verm GewWachstum früh Kindesalter	Q98.6	Männl Phänotyp m Strukturanomalie Gonosomen
Q87.4	Marfan-Syndrom	Q98.7	Männlicher Phänotyp m Gonosomen-Mosaik
Q87.5	Sonst angegeb FehlbildSynd m sonst Skelettveränderungen	Q98.8	Sonst nbez Anomalien Gonosomen männl Phänotyp
Q87.8	Sonst nbez angeborene Fehlbildungssynde, aonkl	Q98.9	Anomalie Gonosomen männl Phänotyp, nnbez
Q89.0	Angeborene Fehlbildungen Milz	Q99.0	Chimäre 46,XX/46,XY
Q89.1	Angeborene Fehlbildungen Nebenniere	Q99.1	Hermaphroditismus verus mit Karyotyp 46,XX
Q89.2	Angebor Fehlbildungen sonst endokriner Drüsen	Q99.2	Fragiles X-Chromosom
Q89.4	Siamesische Zwillinge	Q99.8	Sonstige nbez Chromosomenanomalien
Q89.7	Multiple angeborene Fehlbildungen, aonkl	Q99.9	Chromosomenanomalie, nnbez
Q89.8	Sonstige nbez angeborene Fehlbildungen	R09.0	Asphyxie
Q89.9	Angeborene Fehlbildung, nnbez	R57.0	Kardiogener Schock
Q90.0	Trisomie 21, meiotische Non-disjunction	R57.1	Hypovolämischer Schock
Q90.1	Trisomie 21, Mosaik (mitotische Non-disjunction)	R57.2	Septischer Schock
Q90.2	Trisomie 21, Translokation	R57.8	Sonstige Formen Schock
Q90.9	Down-Syndrom, nnbez	R65.1	Syst inflam Response-Synd [SIRS] infekt m Organkomp
Q91.0	Trisomie 18, meiotische Non-disjunction	S02.1	Schädelbasisfraktur
Q91.1	Trisomie 18, Mosaik (mitotische Non-disjunction)	S02.3	Fraktur Orbitaboden
Q91.2	Trisomie 18, Translokation	S06.1	Traumatisches Hirnödem
Q91.3	Edwards-Syndrom, nnbez	S06.20	Diffuse Hirn- u Kleinhirnverletzung, nnbez
Q91.4	Trisomie 13, meiotische Non-disjunction	S06.21	Diffuse Hirnkontusionen
Q91.5	Trisomie 13, Mosaik (mitotische Non-disjunction)	S06.22	Diffuse Kleinhirnkontusionen
Q91.6	Trisomie 13, Translokation	S06.23	Multiple intrazerebrale u zerebellare Hämatome
Q91.7	Patau-Syndrom, nnbez	S06.28	Sonstige diffuse Hirn-/Kleinhirnverletzungen
Q92.0	Vollständige Trisomie, meiotische Non-disjunction	S06.30	Umschriebene Hirn-/Kleinhirnverletzung, nnbez
Q92.1	Vollständige Trisomie, Mosaik (mitotische Non-disjunction)	S06.31	Umschriebene Hirnkontusion
Q92.2	Partielle Trisomie, Majorform	S06.32	Umschriebene Kleinhirnkontusion
Q92.3	Partielle Trisomie, Minorform	S06.33	Umschriebenes zerebrales Hämatom
Q92.4	Chromosomenduplikat nur in Prometaphase sichtbar	S06.34	Umschriebenes zerebellares Hämatom
Q92.5	Chromosomenduplikat m so komplexen Rearrangements	S06.38	Sonst umschriebene Hirn-/Kleinhirnverletzungen
Q92.6	Überzählige Marker-Chromosomen	S06.4	Epidurale Blutung
Q92.7	Triploidie u Polyploidie	S06.5	Traumatische subdurale Blutung
Q92.8	Sonst nbez Trisomien u partielle Trisomien Autosomen	S06.6	Traumatische subarachnoidale Blutung
Q92.9	Trisomie u partielle Trisomie Autosomen, nnbez	S12.0	Fraktur 1. Halswirbel
Q93.0	Vollständige Monosomie, meiotische Non-disjunction	S12.1	Fraktur 2. Halswirbel
Q93.1	Vollst Monosomie, Mosaik (mitotische Non-disjunction)	S12.21	Fraktur 3. Halswirbel
Q93.2	Ringchromosomen u dizentrische Chromosomen	S12.22	Fraktur 4. Halswirbel
Q93.3	Deletion kurzer Arm Chromosom 4	S12.23	Fraktur 5. Halswirbel
Q93.4	Deletion kurzer Arm Chromosom 5	S12.24	Fraktur 6. Halswirbel
Q93.5	Sonstige Deletionen Chromosomenteil	S12.25	Fraktur 7. Halswirbel
Q93.6	Deletionen, nur in Prometaphase sichtbar	S12.7	Multiple Frakturen Halswirbelsäule
Q93.7	Deletionen m so komplexen Rearrangements	S12.9	Fraktur im Bereich Hals, Teil nnbez
Q93.8	Sonstige Deletionen Autosomen	S13.11	Luxation Halswirbel, C1/C2
Q93.9	Deletion Autosomen, nnbez	S13.12	Luxation Halswirbel, C2/C3
Q95.0	Balancierte Translokation u Insertion b normalen Individuum	S13.13	Luxation Halswirbel, C3/C4
Q95.1	Chromosomen-Inversion b normalen Individuum	S13.14	Luxation Halswirbel, C4/C5
Q95.2	Balanciert Rearrangement Autosomen b abn Individuum	S13.15	Luxation Halswirbel, C5/C6
Q95.3	Balanc Rearrangement Gonosom/Autosom b abn Individuum	S13.16	Luxation Halswirbel, C6/C7
Q95.4	Individuen m Marker-Heterochromatin	S13.17	Luxation Halswirbel, C7/T1
Q95.5	Individuen m autosomaler Bruchstelle	S22.44	Rippenserienfraktur, m Beteiligung vier u mehr Rippen
Q95.8	So balanciert Chromosom-Rearrangement u Strukt-Marker	S22.5	Instabiler Thorax
Q95.9	Balanciert Chromosom-Rearrangement u Strukt-Marker, nnbez	S27.0	Traumatischer Pneumothorax
Q96.0	Karyotyp 45,X	S27.1	Traumatischer Hämatothorax
Q96.1	Karyotyp 46,X iso (Xq)	S27.2	Traumatischer Hämatopneumothorax
Q96.2	Karyotyp 46,X m Gonosomenanom, ausgenomm iso (Xq)	S27.31	Prellung u Hämatom Lunge
Q96.3	Mosaik, 45,X/46,XX oder 45,X/46,XY	S27.32	Rißverletzung Lunge
Q96.4	Mosaik, 45,X/sonstige Zelllinie(n) mit Gonosomenanomalie	S27.5	Verletzung Trachea, Pars thoracica
Q96.8	Sonstige Varianten Turner-Syndrom	S27.7	Multiple Verletzungen intrathorakaler Organe
Q96.9	Turner-Syndrom, nnbez	S27.81	Verletzung Zwerchfell
Q97.0	Karyotyp 47,XXX	S27.83	Verletzung Ösophagus, Pars thoracica
Q97.1	Weiblicher Phänotyp m mehr als drei X-Chromosomen	S28.0	Brustkorbzerquetschung
Q97.2	Mosaik, Zelllinien m unterschiedl Anzahl X-Chromosomen	S32.89	Fraktur, sonst u multiple Teile Becken
Q97.3	Weiblicher Phänotyp m Karyotyp 46,XY	S34.0	Kontusion Ödem lumbales RM [Conus medullaris]
Q97.8	Sonst nbez Anomalien Gonosomen b weiblichem Phänotyp	S34.10	Kompl QS-Verletz lumbal RM
Q97.9	Anomalie Gonosomen b weiblichem Phänotyp, nnbez	S34.11	Inkompl QS-Verletz lumbal RM
Q98.0	Klinefelter-Syndrom, Karyotyp 47,XXY	S34.18	Sonst Verletz lumbal RM

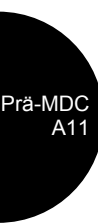

S34.2	Verletzt von Nervenwurzeln Lendenwirbelsäule Kreuzbein	S37.28	Sonstige Verletzungen Harnblase
S34.30	Kompl traumat Cauda- (equina-) Synd	S37.30	Verletzung Hamröhre, nnbez
S34.31	Inkompl traumat Cauda- (equina-) Synd	S37.31	Verletzung Hamröhre, Pars membranacea
S34.38	So u nnbez Verletzt Cauda equina	S37.32	Verletzung Hamröhre, Pars spongiosa
S34.4	Verletzung Plexus lumbosacralis	S37.33	Verletzung Hamröhre, Pars prostatica
S34.5	Verletzt sympath Nerven Lendenw-/Kreuzbein-/Beckenreg	S37.38	Verletzung Hamröhre, sonst Teile
S34.6	Verletzt ein/mehr periph Nerv Abd LumbosakrGeg Becken	S37.4	Verletzung Ovar
S34.70	Verletzt lumbal RM, Höhe nnbez	S37.5	Verletzung Tuba uterina
S34.71	Verletzung Rückenmark, L1	S37.6	Verletzung Uterus
S34.72	Verletzung Rückenmark, L2	S37.7	Verletzung mehrerer Harnorgane u Beckenorgane
S34.73	Verletzung Rückenmark, L3	S37.81	Verletzung Nebenniere
S34.74	Verletzung Rückenmark, L4	S37.82	Verletzung Prostata
S34.75	Verletzung Rückenmark, L5	S37.83	Verletzung Bläschendrüse [Vesicula seminalis]
S34.76	Verletzt RM, S1	S37.84	Verletzung Samenleiter
S34.77	Verletzt RM, S2-S5	S37.88	Verletzung sonst Beckenorgane
S34.8	Verletzt so u nnbez Nerven i Höhe Abd LumbosakrGeg Becken	S37.9	Verletzung nnbez Harnorgan od Beckenorgan
S35.0	Verletzung Aorta abdominalis	S38.0	Zerquetschung äußere Genitalorgane
S35.1	Verletzung V cava inferior	S38.1	Zerquetschung so u nnbez Teile Abd LumbosakrGeg Becken
S35.2	Verletzung Truncus coeliacus od A mesenterica	S38.2	Traumatische Amputation äußere Genitalorgane
S35.3	Verletzung V portae od V lienalis	S38.3	Traumat Abtrenn so u nnbez Teile Abd LumbosakrGeg Becken
S35.4	Verletzung von Blutgefäßen Niere	S39.0	Verletzung Muskeln Sehnen Abd LumbosakrGeg Becken
S35.5	Verletzung von Blutgefäßen Iliakalregion	S39.6	Verletzt ein/mehr intraabd Org m Bet ein/mehr Beckenorg
S35.7	Verletzt mehr Blutgef in Höhe Abd LumbosakrGeg Becken	S39.7	Multiple Verletzung Abdomen LumbosakrGeg Becken
S35.8	Verletzung so Blutgef in Höhe Abd LumbosakrGeg Becken	S39.80	PenisFx
S35.9	Verletzung nnbez Blutgefäß in Höhe Abd Lumbosakr Becken	T27.0	Verbrennung des Kehlkopfes und der Trachea
S36.00	Verletzung Milz, nnbez	T27.1	Verbr des Kehlkopfes u der Trachea m Beteilig der Lunge
S36.01	Hämatom Milz	T27.2	Verbrennung sonstige Teile Atemwege
S36.02	Kapselriß Milz, o größeren Einriß Parenchym	T27.3	Verbrennung der Atemwege, Teil nicht näher bezeichnet
S36.03	Rißverletzung Milz m Beteiligung Parenchym	T27.4	Verätzung des Kehlkopfes und der Trachea
S36.04	Massive Parenchyruptur Milz	T27.5	Verätz des Kehlkopfes u der Trachea m Beteilig der Lunge
S36.08	Sonstige Verletzungen Milz	T27.6	Verätzung sonstiger Teile der Atemwege
S36.10	Verletzung Leber, nnbez	T27.7	Verätzung der Atemwege, Teil nicht näher bezeichnet
S36.11	Prellung u Hämatom Leber	T28.0	Verbrennung des Mundes und des Rachens
S36.12	Rißverletzung Leber, nnbez	T28.1	Verbrennung des Ösophagus
S36.13	Leichte Rißverletzung Leber	T28.2	Verbrennung sonstige Teile Verdauungstrakt
S36.14	Mittelschwere Rißverletzung Leber	T28.3	Verbrennung innerer Organe Urogenitaltraktes
S36.15	Schwere Rißverletzung Leber	T28.4	Verbrennung sonstiger und nnbez innerer Organe
S36.16	Sonstige Verletzungen Leber	T28.5	Verätzung des Mundes und des Rachens
S36.17	Verletzung Gallenblase	T28.6	Verätzung des Ösophagus
S36.18	Verletzung Gallengang	T28.7	Verätzung sonstiger Teile des Verdauungstraktes
S36.20	Verletzung Pankreas, Teil nnbez	T28.8	Verätzung innerer Organe des Urogenitaltraktes
S36.21	Verletzung Pankreas, Kopf	T28.9	Verätzung sonstiger und nnbez innerer Organe
S36.22	Verletzung Pankreas, Körper	T34.0	Erfrierung mit Gewebsnekrose des Kopfes
S36.23	Verletzung Pankreas, Schwanz	T34.1	Erfrierung mit Gewebsnekrose des Halses
S36.29	Verletzung Pankreas, sonst u mehrere Teile	T34.2	Erfrierung mit Gewebsnekrose des Thorax
S36.3	Verletzung Magen	T34.3	Erfri m Gewebsnekrose Bauchd, Lumbosakralgeg u Becken
S36.40	Verletzung Dünndarm, Teil nnbez	T34.4	Erfrierung mit Gewebsnekrose des Armes
S36.41	Verletzung Duodenum	T34.5	Erfrierung mit Gewebsnekrose Handgelenk und Hand
S36.49	Verletzung sonst u mehrere Teile Dünndarm	T34.6	Erfrierung m Gewebsnekrose Hüfte und Oberschenkel
S36.50	Verletzung Dickdarm, Teil nnbez	T34.7	Erfrierung m Gewebsnekrose Knie und Unterschenkel
S36.51	Verletzung Colon ascendens	T34.8	Erfrierung m Gewebsnekrose Knöchelregion und Fuß
S36.52	Verletzung Colon transversum	T34.9	Erfrierung m Gewebsnekrose an sonst und nnbez Lok
S36.53	Verletzung Colon descendens	T35.1	Erfrierung m Gewebsnekrose m Beteiligung mehr Körperreg
S36.54	Verletzung Colon sigmoideum	T36.0	Vergiftung, Penizilline
S36.59	Verletzung sonst u mehrere Teile Dickdarm	T36.1	Vergiftung, Cephalosporine/and ß-Laktam-Antibiotika
S36.6	Verletzung Rektum	T36.2	Vergiftung, Chloramphenicol-Gruppe
S36.7	Verletzung mehrerer intraabdominaler Organe	T36.3	Vergiftung, Makrolide
S36.81	Verletzung Peritoneum	T36.4	Vergiftung, Tetracykline
S36.82	Verletzung Mesenterium	T36.5	Vergiftung, Aminoglykoside
S36.83	Verletzung Retroperitoneum	T36.6	Vergiftung, Rifamycine
S36.88	Verletzung sonstige intraabdominale Organe	T36.7	Vergiftung, Antimykotika b systemischer Anwendung
S36.9	Verletzung eines nnbez intraabdominalen Organes	T36.8	Vergiftung, sonst systemisch wirkende Antibiotika
S37.00	Verletzung Niere, nnbez	T36.9	Vergiftung, systemisch wirkendes Antibiotikum, nnbez
S37.01	Prellung u Hämatom Niere	T37.0	Vergiftung, Sulfonamide
S37.02	Rißverletzung Niere	T37.1	Vergiftung, antimykobakterielle Arzneimittel
S37.03	Komplette Ruptur Nierenparenchym	T37.2	Vergiftung, Antimalariamittel u AM gg and Blutprotozoen
S37.1	Verletzung Harnleiter	T37.3	Vergiftung, sonstige Antiprotozoika
S37.20	Verletzung Harnblase, nnbez	T37.4	Vergiftung, Anthelminthika
S37.21	Prellung Harnblase	T37.5	Vergiftung, Virostatika
S37.22	Ruptur Harnblase	T37.8	Vergiftung, so nbez system wirk Antinfektiva u Antiparasitika

T37.9	Vergiftung, system wirk Antiinfektiv u Antiparasitikum, nnbez	T45.8	Vergift, sonst prim syst u auf Blut wirk Mittel, aonkl
T38.0	Vergiftung, Glukokortikoide u synthetische Analoga	T45.9	Vergift, prim systemisch u auf Blut wirk Mittel, nnbez
T38.1	Vergiftung, Schilddrüsenhormone u Ersatzstoffe	T46.0	Vergift, Herzglykoside u Arzneimittel m ähnlicher Wirkung
T38.2	Vergiftung, Thyreostatika	T46.1	Vergiftung, Kalziumantagonisten
T38.3	Vergift, Insulin u orale blutzuckersenk Arzneim [Antidiab]	T46.2	Vergiftung, sonst Antiarrhythmika, aonkl
T38.4	Vergiftung, orale Kontrazeptiva	T46.3	Vergiftung, Koronardilatoren, aonkl
T38.5	Vergiftung, sonstige Östrogene u Gestagene	T46.4	Vergift, Angiotens-KonversEnzym-Hemmer [ACE-Hemmer]
T38.6	Vergift, Antigonadotrop, Antiöstrogen u Antiandrogen, aonkl	T46.5	Vergiftung, sonst Anthypertensiva, aonkl
T38.7	Vergiftung, Androgene u verwandte Anabolika	T46.6	Vergift, Antihyperlipidämika u Arzneim gg Arteriosklerose
T38.8	Vergift, sonst u nnbez Hormone u synthet Ersatzstoffe	T46.7	Vergiftung, periphere Vasodilatoren
T38.9	Vergiftung, sonst u nnbez Hormon-Antagonisten	T46.8	Vergiftung, Antivarikosa, einschl Verödungsmittel
T39.0	Vergiftung, Salizylate	T46.9	Vergift, so u nnbez prim auf Herz-Kreislaufsystem wirk Mittel
T39.1	Vergiftung, 4-Aminophenol-Derivate	T47.0	Vergiftung, Histamin-H2-Rezeptorenblocker
T39.2	Vergiftung, Pyrazolon-Derivate	T47.1	Vergiftung, sonst Antazida u Magensekretionshemmer
T39.3	Vergiftung, sonst nichtsteroidale Antiphlogistika [NSAID]	T47.2	Vergiftung, stimulierende Laxanzien
T39.4	Vergiftung, Antirheumatika, aonkl	T47.3	Vergiftung, salinische u osmotische Laxanzien
T39.8	Vergift, so nichtopioidhalt Analgetika u Antipyretika, aonkl	T47.4	Vergiftung, sonstige Laxanzien
T39.9	Vergift nichtopioidhalt Analget/Antipyret/Antirheumat, nnbez	T47.5	Vergiftung, Digestiva
T40.0	Vergiftung, Opium	T47.6	Vergiftung, Antidiarrhoika
T40.1	Vergiftung, Heroin	T47.7	Vergiftung, Emetika
T40.2	Vergiftung, sonstige Opioide	T47.8	Vergift, sonst primär auf Magen-Darmtrakt wirk Mittel
T40.3	Vergiftung, Methadon	T47.9	Vergift, primär auf Magen-Darmtrakt wirk Arzneim, nnbez
T40.4	Vergiftung, sonstige synthetische Betäubungsmittel	T48.0	Vergift, Oxytozin [Ocytocin] u ähnlich wirk Wehenmittel
T40.5	Vergiftung, Kokain	T48.1	Vergiftung, Muskelrelaxanzien [neuromuskuläre Blocker]
T40.6	Vergiftung, sonstige u nnbez Betäubungsmittel	T48.2	Vergiftung, so u nnbez, primär auf Muskulatur wirk Mittel
T40.7	Vergiftung, Cannabis (-Derivate)	T48.3	Vergiftung, Antitussiva
T40.8	Vergiftung, Lysergid [LSD]	T48.4	Vergiftung, Expektoranzien
T40.9	Vergiftung, sonst u nnbez Psychodysleptika [Halluzinogene]	T48.5	Vergiftung, Arzneimittel gg ErkältungskH
T41.0	Vergiftung, Inhalationsanästhetika	T48.6	Vergiftung, Antiasthmata, aonkl
T41.1	Vergiftung, Intravenöse Anästhetika	T48.7	Vergift, sonst u nnbez primär auf das Atmungssyst wirk Mittel
T41.2	Vergiftung, sonst u nnbez Allgemeinanästhetika	T49.0	Vergift Antimykot/Antiinfekt/Antiphlog z lok Anwend, aonkl
T41.3	Vergiftung, Lokalanästhetika	T49.1	Vergiftung, Antipruriginosa
T41.4	Vergiftung, Anästhetikum, nnbez	T49.2	Vergift, Adstringenzien u Detergenzien zur lokalen Anwend
T41.5	Vergiftung, therapeutische Gase	T49.3	Vergift hauterweich, -pfleg [Demulzenzien] u -schütz Mittel
T42.0	Vergiftung, Hydantoin-Derivate	T49.4	Vergift Keratolyt, Keratoplast u so AM u Präp zur Haarbeh
T42.1	Vergiftung, Iminostilbene	T49.5	Vergiftung, Ophthalmika
T42.2	Vergiftung, Succinimide und Oxazolidine	T49.6	Vergift, in HNO-Heilkunde angewend Arzneimittel u Präp
T42.3	Vergiftung, Barbiturate	T49.7	Vergiftung, Dentalpharmaka b topischer Anwendung
T42.4	Vergiftung, Benzodiazepine	T49.8	Vergiftung, sonst Mittel zur topischen Anwendung
T42.5	Vergiftung, gemischte Antiepileptika, aonkl	T49.9	Vergiftung, Mittel zur topischen Anwendung, nnbez
T42.6	Vergiftung, sonst Antiepileptika, Sedativa u Hypnotika	T50.0	Vergiftung, Mineralokortikoide u deren Antagonisten
T42.7	Vergiftung, Antiepileptika, Sedativa u Hypnotika, nnbez	T50.1	Vergiftung, Schleifendiuretika [High-ceiling-Diuretika]
T42.8	Vergift, Antiparkinsonm u and zentral wirk Muskelrelax	T50.2	Vergift, Carboanhydr-Hemm Benzothiadiaz-Deriv and Diuret
T43.0	Vergiftung, tri- u tetrazyklische Antidepressiva	T50.3	Vergift, auf Elektrolyt-, Kalorien- u Wasserhaush wirk Mittel
T43.1	Vergiftung, Monoaminoxidase-hemmende Antidepressiva	T50.4	Vergiftung, auf Harnsäurestoffwechsel wirkend AM
T43.2	Vergiftung, sonst u nnbez Antidepressiva	T50.5	Vergiftung, Appetitzügler
T43.3	Vergift, Antipsychotika u Neuroleptika Phenothiazin-Basis	T50.6	Vergiftung, Antidote u Chelatbildner, aonkl
T43.4	Vergift, Neuroleptika Butyrophenon- u Thioxanthen-Basis	T50.7	Vergiftung, Analeptika u Opioid-Rezeptor-Antagonisten
T43.5	Vergiftung, sonst u nnbez Antipsychotika u Neuroleptika	T50.8	Vergiftung, Diagnostika
T43.6	Vergiftung, Psychostimulanzien m Mißbrauchspotential	T51.1	Toxische Wirkung, Methanol
T43.8	Vergiftung, sonstige psychotrope Substanzen, aonkl	T51.2	Toxische Wirkung, 2-Propanol
T43.9	Vergiftung, Psychotrope Substanz, nnbez	T51.3	Toxische Wirkung, Fuselöl
T44.0	Vergiftung, Cholinesterase-Hemmer	T52.0	Toxische Wirkung, Erdölprodukte
T44.1	Vergiftung, sonst Parasympathomimetika [Cholinergika]	T52.1	Toxische Wirkung, Benzol
T44.2	Vergiftung, Ganglienblocker, aonkl	T52.2	Toxische Wirkung, Benzol-Homologe
T44.3	Vergiftung, sonst Parasymplytika/Spasmolytika, aonkl	T52.3	Toxische Wirkung, Glykole
T44.4	Vergiftung, Vorw Alpha-Rezeptoren-Stimulanzien, aonkl	T52.4	Toxische Wirkung, Ketone
T44.5	Vergiftung, Vorw Beta-Rezeptoren-Stimulanzien, aonkl	T52.8	Toxische Wirkung, sonst organische Lösungsmittel
T44.6	Vergiftung, Alpha-Rezeptorenblocker, aonkl	T52.9	Toxische Wirkung, organisches Lösungsmittel, nnbez
T44.7	Vergiftung, Beta-Rezeptorenblocker, aonkl	T53.0	Toxische Wirkung, Tetrachlorkohlenstoff
T44.8	Vergiftung, zentral wirk u adrenerge Neuronenblocker, aonkl	T53.1	Toxische Wirkung, Chloroform
T44.9	Vergiftung so u nnbez, prim auf auton Nervensyst wirk AM	T53.2	Toxische Wirkung, Trichloräthylen
T45.0	Vergiftung, Antiallergika u Antiemetika	T53.3	Toxische Wirkung, Tetrachloräthylen
T45.1	Vergiftung, Antineoplastika u Immunsuppressiva	T53.4	Toxische Wirkung, Dichlormethan
T45.2	Vergiftung, Vitamine, aonkl	T53.5	Toxische Wirkung, Fluorchlorkohlenwasserstoffe [FCKW]
T45.3	Vergiftung, Enzyme, aonkl	T53.6	Tox Wirk, so halogenierte aliphath Kohlenwasserstoffe
T45.4	Vergiftung, Eisen u dessen Verbindungen	T53.7	Tox Wirk, so halogenierte aromt Kohlenwasserstoffe
T45.5	Vergiftung, Antikoagulanzen	T53.9	Tox Wirk halogen aliphath/aromat Kohlenwasserstoffe, nnbez
T45.6	Vergiftung, Fibrinolytika u Fibrinolyse-Hemmer	T54.0	Toxische Wirkung, Phenol u dessen Homologe
T45.7	Vergift, Antikoagul-Antagonist, Vit K u sonst Koagulanzen	T54.1	Toxische Wirkung, sonst ätzende organische Verbindungen

T54.2	Toxisch Wirkung, ätzende Säuren u säureähnliche Subst	T65.0	Toxische Wirkung, Zyanide
T54.3	Toxische Wirkung, Ätzalkalien u alkaliähnliche Subst	T65.1	Toxische Wirkung, Strychnin u dessen Salze
T54.9	Toxische Wirkung, ätzende Substanz, nnbez	T65.2	Toxische Wirkung, Tabak und Nikotin
T55	Toxische Wirkung von Seifen u Detergenzien	T65.3	Tox Wirk, Nitro- u Aminoderivate von Benzol u Homologen
T56.0	Toxische Wirkung, Blei u dessen Verbindungen	T65.4	Toxische Wirkung, Schwefelkohlenstoff
T56.1	Toxische Wirkung, Quecksilber u dessen Verbindungen	T65.5	Tox Wirk Glyceroltrinitrat, Sauerstoffsäur Stickst/Ester
T56.2	Toxische Wirkung, Chrom u dessen Verbindungen	T65.6	Toxische Wirkung, Farben u Farbstoffe, aonkl
T56.3	Toxische Wirkung, Kadmium u dessen Verbindungen	T68	Hypothermie
T56.4	Toxische Wirkung, Kupfer u dessen Verbindungen	T75.1	Ertrinken u nichttödliches Untertauchen
T56.5	Toxische Wirkung, Zink u dessen Verbindungen	T78.3	Angioneurotisches Ödem
T56.6	Toxische Wirkung, Zinn u dessen Verbindungen	T79.0	Luftembolie (traumatisch)
T56.7	Toxische Wirkung, Beryllium u dessen Verbindungen	T79.1	Fettembolie (traumatisch)
T56.8	Toxische Wirkung, sonstige Metalle	T79.4	Traumatischer Schock
T56.9	Toxische Wirkung, Metall, nnbez	T79.5	Traumatische Anurie
T57.0	Toxische Wirkung, Arsen u dessen Verbindungen	T79.6	Traumatische Muskelischämie
T57.1	Toxische Wirkung, Phosphor u dessen Verbindungen	T79.7	Traumatisches subkutanes Emphysem
T57.2	Toxische Wirkung, Mangan u dessen Verbindungen	T80.0	Luftembolie nach Infus/Transfus/Injekt zu therap Zwecken
T57.3	Toxische Wirkung, Blausäure	T80.2	Infektion nach Infus/Transfus/Injekt zu therap Zwecken
T57.8	Toxische Wirkung, sonst nbez anorganische Substanzen	T80.3	AB0-Unverträglichkeitsreaktion
T57.9	Toxische Wirkung, Anorganische Substanz, nnbez	T80.4	Rh-Unverträglichkeitsreaktion
T58	Toxische Wirkung von Kohlenmonoxid	T80.5	Anaphylaktischer Schock d Serum
T59.0	Toxische Wirkung, Stickstoffoxide	T84.5	Infektion/entzündl Rkt durch eine Gelenkendothrose
T59.1	Toxische Wirkung, Schwefeldioxid	T86.00	Versagen Transplantat hämatopoetischer Stammzellen
T59.2	Toxische Wirkung, Formaldehyd	T86.01	Akute Graft-versus-host-Krankheit, Grad I und II
T59.3	Toxische Wirkung, Tränengas	T86.02	Akute Graft-versus-host-Krankheit, Grad III und IV
T59.4	Toxische Wirkung, Chlorgas	T86.03	Chronische Graft-versus-host-Krankheit, begrenzte Form
T59.5	Toxische Wirkung, Fluorgas u Fluorwasserstoff	T86.04	Chronische Graft-versus-host-Krankheit, ausgeprägte Form
T59.6	Toxische Wirkung, Schwefelwasserstoff	T86.09	Graft-versus-host-Krankheit, nicht näher bezeichnet
T59.7	Toxische Wirkung, Kohlendioxid	T86.10	Akute Funktionsverschlechterung eines Nierentransplantates
T60.0	Tox Wirk, Organophosphat- u Carbamat-Insektizide	T86.11	Chron Funktionsverschlechterung eines Nierentransplantates
T60.1	Toxische Wirkung, Halogenierte Insektizide	T86.12	Verzögerte Aufnahme der Transplantatfunktion
T60.2	Toxische Wirkung, sonstige Insektizide	T86.19	Sonst u nnbez FunkStör, Versagen u Abstoß Nierentranspl
T60.3	Toxische Wirkung, Herbizide u Fungizide	T86.2	Versagen und Abstoßung eines Herztransplantates
T60.4	Toxische Wirkung, Rodentizide	T86.3	Versagen und Abstoßung eines Herz-Lungen-Transplantates
T60.8	Toxische Wirkung, sonst Schädlingsbekämpfungsmittel	T86.40	Akute Funktionsverschlechterung eines Lebertransplantates
T60.9	Toxische Wirkung, Schädlingsbekämpfungsmittel, nnbez	T86.41	Chron Funktionsverschlechterung eines Lebertransplantates
T61.0	Ciguatera-Fischvergiftung	T86.49	Sonst u nnbez FunkStör/Versagen/Abstoßung Lebertranspl
T61.1	Scombroid-Fischvergiftung	T86.50	Durchblutungsstörung eines Hauttransplantates
T61.2	Sonst Vergiftung d Fische u Schalentiere	T86.51	Nekrose eines Hauttransplantates
T61.8	Toxische Wirkung sonst eßbarer Meerestiere	T86.52	Verlust eines Hauttransplantates
T61.9	Toxische Wirkung nnbez eßbares Meerestier	T86.59	Sonst u nnbez Versagen u Abstoßung Hauttransplantat
T62.0	Toxische Wirkung, verzehrte Pilze	T86.81	Versagen u Abstoßung Lungentransplantat
T62.1	Toxische Wirkung, verzehrte Beeren	T86.82	Versagen u Abstoßung Pankreastransplantat
T62.2	Tox Wirk, sonst verzehrte Pflanze(n) od Teil(e) davon	T86.83	Versag u Abstoß Hornhauttransplant Auge
T62.8	Tox Wirk so nbez schädli Subst, m Nahrung aufgenomm	T86.88	Versagen u Abstoßung, so transplant Organe u Gewebe
T62.9	Tox Wirk schädli Substanz, m Nahrung aufgenomm, nnbez	T86.9	Versagen u Abstoßung, nnbez transplant Organ u Gewebe
T63.0	Toxische Wirkung, Schlangengift	T87.0	Komplik d replantierte (Teile der) obere(n) Extremität
T63.1	Toxische Wirkung, Gift andr Reptilien	T87.1	Komplik d replantierte (Teile der) untere(n) Extremität
T63.2	Toxische Wirkung, Skorpiongift	T88.3	Maligne Hyperthermie d Anästhesie
T63.3	Toxische Wirkung, Spinnengift	U69.20	Influenza A/H1N1 Pandemie 2009 [Schweinegrippe]
T63.4	Toxische Wirkung, Gift sonstiger Arthropoden	U69.21	Influenza A/H5N1 Epidemie [Vogelgrippe]
T63.5	Toxische Wirkung d Kontakt m Fischen	Z94.1	Zustand nach Herztransplantation
T63.6	Toxische Wirkung d Kontakt m sonst Meerestieren	Z94.2	Zustand nach Lungentransplantation
T63.8	Toxische Wirkung d Kontakt m sonst giftigen Tieren	Z94.3	Zustand nach Herz-Lungen-Transplantation
T63.9	Toxische Wirkung d Kontakt m nnbez giftigen Tier	Z94.4	Zustand nach Lebertransplantation
T64	Tox Wirk Aflatoxin u so Mykotoxin in kontamin Lebensm	Z94.81	Z n hämatopoet StammzTx m ggw ImmSuppres

Prozedur A11-2

99.b7.1a†↔	Intensivmedizinische Komplexbehandlung, 1657 bis 1932 Aufwandspunkte	99.b7.1f†↔	Intensivmedizinische Komplexbehandlung, 3221 bis 3680 Aufwandspunkte
99.b7.1b†↔	Intensivmedizinische Komplexbehandlung, 1933 bis 2208 Aufwandspunkte	99.b7.1g†↔	Intensivmedizinische Komplexbehandlung, 3681 bis 4600 Aufwandspunkte
99.b7.1c†↔	Intensivmedizinische Komplexbehandlung, 2209 bis 2484 Aufwandspunkte	99.b7.1h†↔	Intensivmedizinische Komplexbehandlung, 4601 bis 5520 Aufwandspunkte
99.b7.1d†↔	Intensivmedizinische Komplexbehandlung, 2485 bis 2760 Aufwandspunkte	99.b7.1i†↔	Intensivmedizinische Komplexbehandlung, 5521 bis 7360 Aufwandspunkte
99.b7.1e†↔	Intensivmedizinische Komplexbehandlung, 2761 bis 3220 Aufwandspunkte	99.b7.1j†↔	Intensivmedizinische Komplexbehandlung, 7361 bis 9200 Aufwandspunkte

- | | |
|--|--|
| 99.b7.1k†↔ Intensivmedizinische Komplexbehandlung, 9201 bis 11040 Aufwandspunkte | 99.b7.2f†↔ Intensivmedizinische Komplexbehandlung im Kindesalter (Basisprozedur), 3921 bis 4410 Aufwandspunkte |
| 99.b7.1l†↔ Intensivmedizinische Komplexbehandlung, 11041 bis 13800 Aufwandspunkte | 99.b7.2g†↔ Intensivmedizinische Komplexbehandlung im Kindesalter (Basisprozedur), 4411 bis 4900 Aufwandspunkte |
| 99.b7.1m†↔ Intensivmedizinische Komplexbehandlung, 13801 bis 16560 Aufwandspunkte | 99.b7.2h†↔ Intensivmedizinische Komplexbehandlung im Kindesalter (Basisprozedur), 4901 bis 5880 Aufwandspunkte |
| 99.b7.1n†↔ Intensivmedizinische Komplexbehandlung, 16561 bis 19320 Aufwandspunkte | 99.b7.2i†↔ Intensivmedizinische Komplexbehandlung im Kindesalter (Basisprozedur), 5881 bis 6860 Aufwandspunkte |
| 99.b7.1o†↔ Intensivmedizinische Komplexbehandlung, 19321 und mehr Aufwandspunkte | 99.b7.2j†↔ Intensivmedizinische Komplexbehandlung im Kindesalter (Basisprozedur), 6861 bis 7840 Aufwandspunkte |
| 99.b7.27†↔ Intensivmedizinische Komplexbehandlung im Kindesalter (Basisprozedur), 1471 bis 1764 Aufwandspunkte | 99.b7.2k†↔ Intensivmedizinische Komplexbehandlung im Kindesalter (Basisprozedur), 7841 bis 9800 Aufwandspunkte |
| 99.b7.28†↔ Intensivmedizinische Komplexbehandlung im Kindesalter (Basisprozedur), 1765 bis 2058 Aufwandspunkte | 99.b7.2l†↔ Intensivmedizinische Komplexbehandlung im Kindesalter (Basisprozedur), 9801 bis 11760 Aufwandspunkte |
| 99.b7.2a†↔ Intensivmedizinische Komplexbehandlung im Kindesalter (Basisprozedur), 2059 bis 2352 Aufwandspunkte | 99.b7.2m†↔ Intensivmedizinische Komplexbehandlung im Kindesalter (Basisprozedur), 11761 bis 13720 Aufwandspunkte |
| 99.b7.2b†↔ Intensivmedizinische Komplexbehandlung im Kindesalter (Basisprozedur), 2353 bis 2646 Aufwandspunkte | 99.b7.2n†↔ Intensivmedizinische Komplexbehandlung im Kindesalter (Basisprozedur), 13721 bis 16660 Aufwandspunkte |
| 99.b7.2c†↔ Intensivmedizinische Komplexbehandlung im Kindesalter (Basisprozedur), 2647 bis 2940 Aufwandspunkte | 99.b7.2o†↔ Intensivmedizinische Komplexbehandlung im Kindesalter (Basisprozedur), 16661 bis 19600 Aufwandspunkte |
| 99.b7.2d†↔ Intensivmedizinische Komplexbehandlung im Kindesalter (Basisprozedur), 2941 bis 3430 Aufwandspunkte | 99.b7.2p†↔ Intensivmedizinische Komplexbehandlung im Kindesalter (Basisprozedur), 19601 und mehr Aufwandspunkte |
| 99.b7.2e†↔ Intensivmedizinische Komplexbehandlung im Kindesalter (Basisprozedur), 3431 bis 3920 Aufwandspunkte | |

Prozedur A11-3

- | | |
|--|---|
| 37.65.22↔ Implantation (offen chirurgisch) einer parakorporalen Pumpe, biventrikulär | 37.66.12↔ Implantation (offen chirurgisch) einer intrakorporalen Pumpe, biventrikulär |
| 37.66.11↔ Implantation (offen chirurgisch) einer intrakorporalen Pumpe, univentrikulär | |

Prozedur A11-4

- | | |
|---|---|
| 39.65.01†↔ Interventional lung assist (ILA) | 41.01.01↔ Transplantation von Knochenmark Stammzellen, autolog, ohne In-vitro-Aufbereitung |
| 39.65.10†↔ Extrakorporale Membranoxygenation (ECMO): Dauer der Behandlung n.n.bez. | 41.04.01↔ Autologe hämatopoetische Stammzelltransplantation, ohne in-vitro-Aufbereitung |
| 39.65.11†↔ Extrakorporale Membranoxygenation (ECMO): Dauer der Behandlung bis unter 48 Stunden | 41.06.00↔ Nabelschnurblut-Stammzell-Transplantation, n.n.bez. |
| 39.65.12†↔ Extrakorporale Membranoxygenation (ECMO): Dauer der Behandlung 48 bis unter 96 Stunden | 41.06.01↔ Transfusion von Nabelschnurblutstammzellen allogenen unverwandt |
| 39.65.13†↔ Extrakorporale Membranoxygenation (ECMO): Dauer der Behandlung: mehr Stunden | 41.06.02↔ Transfusion von Nabelschnurblutstammzellen autogen |
| 39.65.20†↔ Prä-ECMO-Therapie | 41.06.03↔ Transfusion von Nabelschnurblutstammzellen allogenen verwandt |
| 39.65.40†↔ Extrakorporale Lungenunterstützung, pumpenlos (PECLA) | 41.06.04↔ Transfusion von Nabelschnurblutstammzellen, allogenen, Fremdbezug |
| 39.65.50†↔ Anwendung einer minimalisierten Herz-Lungen-Maschine: Dauer der Behandlung n.n.bez. | 41.07.01↔ Autologe hämatopoetische Stammzelltransplantation, nach in-vitro-Aufbereitung |
| 39.65.51†↔ Anwendung einer minimalisierten Herz-Lungen-Maschine: Dauer der Behandlung bis unter 48 Stunden | 41.09.01↔ Transplantation von Knochenmark Stammzellen, autolog, nach In-vitro-Aufbereitung |
| 39.65.52†↔ Anwendung einer minimalisierten Herz-Lungen-Maschine: Dauer der Behandlung 48 bis unter 96 Stunden | 55.69.00↔ Sonstige Nierentransplantation, n.n.bez. |
| 39.65.59†↔ Anwendung einer minimalisierten Herz-Lungen-Maschine: Dauer der Behandlung: mehr Stunden | 55.69.10↔ Sonstige Nierentransplantation, allogenen |
| 41.00.00↔ Transplantation von Knochenmark Stammzellen n.n.bez. | 55.69.20↔ Sonstige Nierentransplantation, syngenen |
| 41.00.05↔ Transplantation von Knochenmarkstammzellen, Fremdbezug | 55.69.30↔ Sonstige Nierentransplantation, En-bloc-Transplantat |
| 41.00.09↔ Sonstige Transplantation von Knochenmark Stammzellen | 55.69.40↔ Sonstige Nierentransplantation, Nieren-Retransplantation während desselben stationären Aufenthaltes |
| 41.00.11↔ Transplantation von Knochenmark Stammzellen, Stammzellboost nach erfolgter Transplantation von hämatopoetischen Stammzellen, ohne In-vitro-Aufbereitung | 55.69.99↔ Sonstige Nierentransplantation, sonstige |
| 41.00.18↔ Transplantation von Knochenmark Stammzellen, Stammzellboost nach erfolgter Transplantation von hämatopoetischen Stammzellen, nach In-vitro-Aufbereitung | |

Prozedur A11-5

- | | |
|---|---|
| 41.00.00↔ Transplantation von Knochenmark Stammzellen n.n.bez. | 41.00.18↔ Transplantation von Knochenmark Stammzellen, Stammzellboost nach erfolgter Transplantation von hämatopoetischen Stammzellen, nach In-vitro-Aufbereitung |
| 41.00.05↔ Transplantation von Knochenmarkstammzellen, Fremdbezug | 41.01.01↔ Transplantation von Knochenmark Stammzellen, autolog, ohne In-vitro-Aufbereitung |
| 41.00.09↔ Sonstige Transplantation von Knochenmark Stammzellen | 41.04.01↔ Autologe hämatopoetische Stammzelltransplantation, ohne in-vitro-Aufbereitung |
| 41.00.11↔ Transplantation von Knochenmark Stammzellen, Stammzellboost nach erfolgter Transplantation von hämatopoetischen Stammzellen, ohne In-vitro-Aufbereitung | |



41.06.00↔	Nabelschnurblut-Stammzell-Transplantation, n.n.bez.	55.69.00↔	Sonstige Nierentransplantation, n.n.bez.
41.06.01↔	Transfusion von Nabelschnurblutstammzellen allogenen unverwandt	55.69.10↔	Sonstige Nierentransplantation, allogenen
41.06.02↔	Transfusion von Nabelschnurblutstammzellen autogen	55.69.20↔	Sonstige Nierentransplantation, syngenen
41.06.03↔	Transfusion von Nabelschnurblutstammzellen allogenen verwandt	55.69.30↔	Sonstige Nierentransplantation, En-bloc-Transplantat
41.06.04↔	Transfusion von Nabelschnurblutstammzellen, allogenen, Fremdbezug	55.69.40↔	Sonstige Nierentransplantation, Nieren-Retransplantation während desselben stationären Aufenthaltes
41.07.01↔	Autologe hämatopoetische Stammzelltransplantation, nach in-vitro-Aufbereitung	55.69.99↔	Sonstige Nierentransplantation, sonstige
41.09.01↔	Transplantation von Knochenmark Stammzellen, autolog, nach In-vitro-Aufbereitung		

Prozedur A11-6

20.96↔	Implantation oder Ersatz einer Kochleaprothese, n.n.bez.	99.b7.1h†↔	Intensivmedizinische Komplexbehandlung, 4601 bis 5520 Aufwandspunkte
20.97↔	Implantation oder Ersatz einer einkanaligen Kochleaprothese	99.b7.1i†↔	Intensivmedizinische Komplexbehandlung, 5521 bis 7360 Aufwandspunkte
20.98↔	Implantation oder Ersatz einer mehrkanaligen Kochleaprothese	99.b7.1j†↔	Intensivmedizinische Komplexbehandlung, 7361 bis 9200 Aufwandspunkte
35.22.11↔	Minimal-invasive Implantation einer Aortenklappe, transapikal	99.b7.1k†↔	Intensivmedizinische Komplexbehandlung, 9201 bis 11040 Aufwandspunkte
35.96.11↔	Aortenklappenersatz, endovaskulär, transluminal	99.b7.1l†↔	Intensivmedizinische Komplexbehandlung, 11041 bis 13800 Aufwandspunkte
35.96.12↔	Pulmonalklappenersatz, endovaskulär	99.b7.1m†↔	Intensivmedizinische Komplexbehandlung, 13801 bis 16560 Aufwandspunkte
35.96.22↔	Endovaskuläre Mitralklappenrekonstruktion, transvenös	99.b7.1n†↔	Intensivmedizinische Komplexbehandlung, 16561 bis 19320 Aufwandspunkte
35.96.24↔	Mitralklappenersatz, endovaskulär	99.b7.1o†↔	Intensivmedizinische Komplexbehandlung, 19321 und mehr Aufwandspunkte
37.65.21↔	Implantation (offen chirurgisch) einer parakorporalen Pumpe, univentrikulär	99.b7.27†↔	Intensivmedizinische Komplexbehandlung im Kindesalter (Basisprozedur), 1471 bis 1764 Aufwandspunkte
37.65.22↔	Implantation (offen chirurgisch) einer parakorporalen Pumpe, biventrikulär	99.b7.28†↔	Intensivmedizinische Komplexbehandlung im Kindesalter (Basisprozedur), 1765 bis 2058 Aufwandspunkte
37.66.11↔	Implantation (offen chirurgisch) einer intrakorporalen Pumpe, univentrikulär	99.b7.2a†↔	Intensivmedizinische Komplexbehandlung im Kindesalter (Basisprozedur), 2059 bis 2352 Aufwandspunkte
37.66.12↔	Implantation (offen chirurgisch) einer intrakorporalen Pumpe, biventrikulär	99.b7.2b†↔	Intensivmedizinische Komplexbehandlung im Kindesalter (Basisprozedur), 2353 bis 2646 Aufwandspunkte
37.94.03↔	Implantation eines Defibrillators mit biventrikulärer Stimulation	99.b7.2c†↔	Intensivmedizinische Komplexbehandlung im Kindesalter (Basisprozedur), 2647 bis 2940 Aufwandspunkte
37.94.29↔	Systemumstellung eines Herzschrittmachers oder Defibrillators auf Defibrillator mit biventrikulärer Stimulation, sonstige	99.b7.2d†↔	Intensivmedizinische Komplexbehandlung im Kindesalter (Basisprozedur), 2941 bis 3430 Aufwandspunkte
39.71.10↔	Endovaskuläre Implantation eines Grafts in Aorta abdominalis, aortobiliakal, ohne Fenestrierung oder Seitenarm	99.b7.2e†↔	Intensivmedizinische Komplexbehandlung im Kindesalter (Basisprozedur), 3431 bis 3920 Aufwandspunkte
39.71.11↔	Endovaskuläre Implantation eines Grafts in Aorta abdominalis, aortobiliakal, mit Fenestrierung oder Seitenarm	99.b7.2f†↔	Intensivmedizinische Komplexbehandlung im Kindesalter (Basisprozedur), 3921 bis 4410 Aufwandspunkte
39.71.12↔	Endovaskuläre Implantation eines Grafts in Aorta abdominalis, Bifurkationsprothese, aortobiliakal, ohne Fenestrierung oder Seitenarm	99.b7.2g†↔	Intensivmedizinische Komplexbehandlung im Kindesalter (Basisprozedur), 4411 bis 4900 Aufwandspunkte
39.71.13↔	Endovaskuläre Implantation eines Grafts in Aorta abdominalis, Bifurkationsprothese, aortobiliakal, mit Fenestrierung oder Seitenarm	99.b7.2h†↔	Intensivmedizinische Komplexbehandlung im Kindesalter (Basisprozedur), 4901 bis 5880 Aufwandspunkte
39.71.14↔	Endovaskuläre Implantation eines Grafts in Aorta abdominalis, Rohrprothese, aortobiliakal, ohne Fenestrierung oder Seitenarm	99.b7.2i†↔	Intensivmedizinische Komplexbehandlung im Kindesalter (Basisprozedur), 5881 bis 6860 Aufwandspunkte
39.71.15↔	Endovaskuläre Implantation eines Grafts in Aorta abdominalis, Rohrprothese, aortobiliakal, mit Fenestrierung oder Seitenarm	99.b7.2j†↔	Intensivmedizinische Komplexbehandlung im Kindesalter (Basisprozedur), 6861 bis 7840 Aufwandspunkte
39.73.10↔	Endovaskuläre Implantation eines Grafts in die Aorta thoracica, ohne Fenestrierung oder Seitenarm	99.b7.2k†↔	Intensivmedizinische Komplexbehandlung im Kindesalter (Basisprozedur), 7841 bis 9800 Aufwandspunkte
39.73.11↔	Endovaskuläre Implantation eines Grafts in die Aorta thoracica, mit Fenestrierung oder Seitenarm	99.b7.2l†↔	Intensivmedizinische Komplexbehandlung im Kindesalter (Basisprozedur), 9801 bis 11760 Aufwandspunkte
39.73.20↔	Endovaskuläre Implantation eines Grafts in die Aorta thoracoabdominalis	99.b7.2m†↔	Intensivmedizinische Komplexbehandlung im Kindesalter (Basisprozedur), 11761 bis 13720 Aufwandspunkte
99.b7.1a†↔	Intensivmedizinische Komplexbehandlung, 1657 bis 1932 Aufwandspunkte	99.b7.2n†↔	Intensivmedizinische Komplexbehandlung im Kindesalter (Basisprozedur), 13721 bis 16660 Aufwandspunkte
99.b7.1b†↔	Intensivmedizinische Komplexbehandlung, 1933 bis 2208 Aufwandspunkte	99.b7.2o†↔	Intensivmedizinische Komplexbehandlung im Kindesalter (Basisprozedur), 16661 bis 19600 Aufwandspunkte
99.b7.1c†↔	Intensivmedizinische Komplexbehandlung, 2209 bis 2484 Aufwandspunkte	99.b7.2p†↔	Intensivmedizinische Komplexbehandlung im Kindesalter (Basisprozedur), 19601 und mehr Aufwandspunkte
99.b7.1d†↔	Intensivmedizinische Komplexbehandlung, 2485 bis 2760 Aufwandspunkte		
99.b7.1e†↔	Intensivmedizinische Komplexbehandlung, 2761 bis 3220 Aufwandspunkte		
99.b7.1f†↔	Intensivmedizinische Komplexbehandlung, 3221 bis 3680 Aufwandspunkte		
99.b7.1g†↔	Intensivmedizinische Komplexbehandlung, 3681 bis 4600 Aufwandspunkte		

ADRG A13 Beatmung > 95 und < 250 Stunden

Dauer der maschinellen Beatmung > 95 Stunden und MDC ist ungleich 22 und Dauer der maschinellen Beatmung < 250 Stunden

DRG A13A Beatmung > 95 und < 250 Stunden mit hochkomplexen Konstellationen mit IntK > 980 / 1104 Aufwandspunkte oder mehrzeitige Eingriffe oder Alter < 16 Jahre oder IntK > 1470 / 1656 Aufwandspunkte

(Komplexe OR-Prozeduren oder mindestens eine Prozedur in Tabelle A13-2 oder Alter < 2 Jahre und Prozedur in Tabelle A13-3) und (mindestens eine Prozedur in Tabelle A13-4 oder Intensivmedizinische Komplexbehandlung > 980 / 1104 Aufwandspunkte oder Prozedur in Tabelle A13-5 oder Mehrzeitige komplexe OR-Prozeduren) oder (Bestimmte OR-Prozeduren und Komplizierende Prozeduren Prä-MDC oder Intensivmedizinische Komplexbehandlung > 980 / 1104 Aufwandspunkte) und (Intensivmedizinische Komplexbehandlung > 980 / 1104 Aufwandspunkte oder Alter < 16 Jahre) und (Bestimmte OR-Prozeduren und Komplizierende Prozeduren Prä-MDC oder Hauptdiagnose in Tabelle A13-1 oder mindestens eine Prozedur in Tabelle A13-6 oder Mehrzeitige komplexe OR-Prozeduren)

DRG A13B Beatmung > 95 und < 250 Stunden mit sehr komplexen Konstellationen oder Intensivmedizinische Komplexbehandlung > 980 / 1104 oder nicht verstorben oder verlegt oder Verweildauer > 8 Tage

Komplexe OR-Prozeduren oder mindestens eine Prozedur in Tabelle A13-2 oder Alter < 2 Jahre und Prozedur in Tabelle A13-3 oder (Bestimmte OR-Prozeduren und Komplizierende Prozeduren Prä-MDC oder Intensivmedizinische Komplexbehandlung > 980 / 1104 Aufwandspunkte) und (Intensivmedizinische Komplexbehandlung > 980 / 1104 Aufwandspunkte oder Alter < 16 Jahre oder Verweildauer > 8 Tage oder Entlassungsgrund ist gleich Nicht wegverlegt, nicht verstorben, nicht gegen ärztlichen Rat entlassen (00) oder Entlassungsgrund ist gleich Behandlung gegen ärztlichen Rat beendet (04) oder Entlassungsgrund ist gleich Unbekannt (99))

DRG A13C Beatmung > 95 und < 250 Stunden mit bestimmten komplizierenden Konstellationen, Alter > 15 Jahre oder IntK > 392 / 552 Aufwandspunkte oder Alter < 16 Jahre, oder nicht verstorben oder verlegt oder Verweildauer > 8 Tage

Bestimmte OR-Prozeduren und Komplizierende Prozeduren Prä-MDC oder Intensivmedizinische Komplexbehandlung > 980 / 1104 Aufwandspunkte oder (Komplizierende Prozeduren Prä-MDC oder Bestimmte OR-Prozeduren oder Alter < 16 Jahre oder Intensivmedizinische Komplexbehandlung > 392 / 552 Aufwandspunkte) und (Verweildauer > 8 Tage oder Entlassungsgrund ist gleich Nicht wegverlegt, nicht verstorben, nicht gegen ärztlichen Rat entlassen (00) oder Entlassungsgrund ist gleich Behandlung gegen ärztlichen Rat beendet (04) oder Entlassungsgrund ist gleich Unbekannt (99))

DRG A13D Beatmung > 95 und < 250 Stunden mit bestimmten komplizierenden Konstellationen oder IntK > 392 / 552 Aufwandspunkte oder Alter < 16 Jahre

Komplizierende Prozeduren Prä-MDC oder Bestimmte OR-Prozeduren oder Alter < 16 Jahre oder Intensivmedizinische Komplexbehandlung > 392 / 552 Aufwandspunkte

DRG A13E Beatmung > 95 und < 250 Stunden**Hauptdiagnose A13-1**

C81.0	Noduläres lymphozytenprädominantes Hodgkin-Lymphom	C83.5	Lymphoblastisches Lymphom
C81.1	Nodulär-sklerosierendes klassisches Hodgkin-Lymphom	C83.7	Burkitt-Lymphom
C81.2	Gemischtzelliges klassisches Hodgkin-Lymphom	C83.8	Sonstige nicht folliculäre Lymphome
C81.3	Lymphozytenarmes klassisches Hodgkin-Lymphom	C83.9	Nicht folliculäres Lymphom, nicht näher bezeichnet
C81.4	Lymphozytenreiches klassisches Hodgkin-Lymphom	C84.0	Mycosis fungoides
C81.7	Sonstige Typen des klassischen Hodgkin-Lymphoms	C84.1	Sézary-Syndrom
C81.9	Hodgkin-Lymphom, nicht näher bezeichnet	C84.4	Peripheres T-Zell-Lymphom, nicht spezifiziert
C82.0	Follikuläres Lymphom Grad I	C84.5	Sonstige reifzellige T/NK-Zell-Lymphome
C82.1	Follikuläres Lymphom Grad II	C84.6	Anaplastisches großzelliges Lymphom, ALK-positiv
C82.2	Follikuläres Lymphom Grad III, nicht näher bezeichnet	C84.7	Anaplastisches großzelliges Lymphom, ALK-negativ
C82.3	Follikuläres Lymphom Grad IIIa	C84.8	Kutanes T-Zell-Lymphom, nicht näher bezeichnet
C82.4	Follikuläres Lymphom Grad IIIb	C84.9	Reifzelliges T/NK-Zell-Lymphom, nicht näher bezeichnet
C82.5	Diffuses Follikelzentrumslymphom	C85.1	B-Zell-Lymphom, nnbez
C82.6	Kutanes Follikelzentrumslymphom	C85.2	Mediastinales (thymisches) großzelliges B-Zell-Lymphom
C82.7	Sonstige Typen des folliculären Lymphoms	C85.7	Sonst nbez Typen Non-Hodgkin-Lymphom
C82.9	Follikuläres Lymphom, nicht näher bezeichnet	C85.9	Non-Hodgkin-Lymphom, nicht näher bezeichnet
C83.0	Kleinzelliges B-Zell-Lymphom	C86.0	Extranodales NK/T-Zell-Lymphom, nasaler Typ
C83.1	Mantelzell-Lymphom	C86.1	Hepatosplenisches T-Zell-Lymphom
C83.3	Diffuses großzelliges B-Zell-Lymphom	C86.2	T-Zell-Lymphom vom Enteropathie-Typ

C86.3	Subkutanes pannikulitisches T-Zell-Lymphom	C92.31	Myelosarkom: In kompletter Remission
C86.4	Blastisches NK-Zell-Lymphom	C92.40	Akut Promyelozyt-Leukämie [PCL]: oA komplet Remis
C86.5	Angioimmunoblastisches T-Zell-Lymphom	C92.41	Akute Promyelozyt-Leukämie [PCL]: In komplet Remis
C86.6	Primäre kutane CD30-positive T-Zell-Proliferationen	C92.50	Akute myelomonozytäre Leukämie: Ohne Ang kompl Remis
C88.00	Makroglobulinämie Waldenström: oA einer kompl Remiss	C92.51	Akute myelomonozytäre Leukämie: In kompletter Remission
C88.01	Makroglobulinämie Waldenström: In kompletter Remission	C92.60	Akut myelo Leukäm m 11q23-Abnormität: oA kompl Rem
C88.20	So Schwerkettenkrankht: oA einer komplet Remission	C92.61	Akut myelo Leukäm mit 11q23-Abnormität: In kompl Rem
C88.21	Sonstige Schwerkettenkrankheit: In kompletter Remission	C92.70	Sonstige myeloische Leukämie: Ohne Ang kompl Remission
C88.30	Immunproliferative Dünndarmkrankheit: Oh Ang kompl Rem	C92.71	Sonstige myeloische Leukämie: In kompletter Remission
C88.31	Immunproliferative Dünndarmkrankheit: In kompletter Remis	C92.80	Akut myelo Leukäm m multilineär Dysplas: oA kompl Rem
C88.40	Extranod Marginzin-B-Lymphom MALT oA kompl Rem	C92.81	Akut myelo Leukäm m multilineär Dysplas: In kompl Rem
C88.41	Extranod Marginzin-B-Lymphom MukosAss Gwb In kompl Rem	C92.90	Myeloische Leukämie, nnbez: Ohne Ang kompl Remission
C88.70	Sonstige bösartige immunproliferat KH: oA kompl Remis	C92.91	Myeloische Leukämie, nnbez: In kompletter Remission
C88.71	Sonst bösart immunproliferative KH: In kompletter Remiss	C93.00	Akut Monoblast/Monozytenleukämie: oA komplet Remis
C88.90	Bösart immunproliferative KH, nnbez: oA kompl Remis	C93.01	Akut Monoblast/Monozytenleukämie: In komplet Remis
C88.91	Bösart immunproliferative KH, nnbez: In kompletter Remiss	C93.10	Chron myelomonozytäre Leukämie: oA einer komplet Remis
C90.00	Multipl Myelom: oA einer kompletten Remission	C93.11	Chron myelomonozyt Leukämie: In komplet Remis
C90.01	Multipl Myelom: In kompletter Remission	C93.30	Juvenil myelomonozyt Leukämie: oA einer komplet Remis
C90.10	Plasmazellenleukämie: Ohne Angabe einer kompl Remission	C93.31	Juvenile myelomonozytäre Leukämie: In komplet Remis
C90.11	Plasmazellenleukämie: In kompletter Remission	C93.70	Sonstige Monozytenleukämie: Ohne Ang kompl Remission
C90.20	Extramedullär Plasmozytom: oA einer komplet Remission	C93.71	Sonstige Monozytenleukämie: In kompletter Remission
C90.21	Extramedulläres Plasmozytom: In kompletter Remission	C93.90	Monozytenleukämie, nnbez: Ohne Angabe kompl Remission
C90.30	Solitäres Plasmozytom: oA einer kompletten Remission	C93.91	Monozytenleukämie, nnbez: In kompletter Remission
C90.31	Solitäres Plasmozytom: In kompletter Remission	C94.00	Akute Erythroleukämie: oA einer komplet Remission
C91.00	Akut lymphat Leukämie [ALL]: oA einer komplet Remission	C94.01	Akute Erythroleukämie: In kompletter Remission
C91.01	Akute lymphat Leukämie [ALL]: In komplet Remission	C94.20	Akute Megakaryoblastenleukämie: Ohne Ang kompl Remis
C91.10	Chr lymphat Leukäm B-Zell-Typ [CLL]: oA komplet Remis	C94.21	Akute Megakaryoblastenleukämie: In kompletter Remission
C91.11	Chr lymphat Leukämie B-Zell-Typ [CLL]: In komplet Remis	C94.30	Mastzellenleukämie: Ohne Angabe kompl Remission
C91.30	Prolymphozyt Leukämie B-Zell-Typ: oA komplet Remis	C94.31	Mastzellenleukämie: In kompletter Remission
C91.31	Prolymphozyt Leukämie vom B-Zell-Typ: In komplet Remis	C94.40	Akut Panmyelose m Myelofibrose: oA komplet Remis
C91.40	Haarzellenleukämie: Ohne Angabe kompl Remission	C94.41	Akute Panmyelose mit Myelofibrose: In komplet Remis
C91.41	Haarzellenleukämie: In kompletter Remission	C94.70	Sonstige nbez Leukämien: Ohne Angabe kompl Remission
C91.50	Adult T-Zell-Lymphom/Leukäm HTLV-1-assoz: oA kompl Rem	C94.71	Sonst näher bez Leukämien: In kompletter Remis
C91.51	Adult T-Zell-Lymphom/Leukäm HTLV-1-assoz: In kompl Rem	C95.00	Akute Leukämie nnbez Zelltyps: Ohne Ang kompl Remission
C91.60	Prolymphozyt-Leukämie T-Zell-Typ: oA einer komplet Remis	C95.01	Akute Leukämie nnbez Zelltyps: In kompletter Remission
C91.61	Prolymphozyt-Leukämie vom T-Zell-Typ: In komplet Remis	C95.10	Chronische Leukämie nnbez Zelltyps: Oh Ang kompl Remis
C91.70	Sonstige lymphatische Leukämie: Ohne Ang kompl Remiss	C95.11	Chronische Leukämie nnbez Zelltyps: In kompletter Remis
C91.71	Sonstige lymphatische Leukämie: In kompletter Remission	C95.70	Sonstige Leukämie nnbez Zelltyps: Ohne Ang kompl Remis
C91.80	Reifzellige B-ALL vom Burkitt-Typ: oA einer komplet Remis	C95.71	Sonstige Leukämie nnbez Zelltyps: In kompletter Remission
C91.81	Reifzellige B-ALL vom Burkitt-Typ: In kompletter Remission	C95.8	Leukämie, refraktär auf Standard-Induktionstherapie
C91.90	Lymphatische Leukämie, nnbez: Ohne Ang kompl Remission	C95.90	Leukämie, nicht näher bezeichnet: Ohne Ang kompl Remis
C91.91	Lymphatische Leukämie, nnbez: In kompletter Remission	C95.91	Leukämie, nicht näher bezeichnet: In kompletter Remission
C92.00	Akute myeloblast Leukämie [AML]: oA einer komplet Remis	C96.0	Multifok/-syst (dissm) Langerh-Zell-Histiozytos [AbtLetterSiwe]
C92.01	Akute myeloblast Leukämie [AML]: In komplet Remis	C96.2	Bösartiger Mastzelltumor
C92.10	Chr myelo Leukäm [CML], BCR/ABL-posit: oA kompl Rem	C96.4	Sarkom der dendritischen Zellen (akzessorische Zellen)
C92.11	Chr myelo Leukäm [CML], BCR/ABL-posit: In kompl Rem	C96.7	So nbez BNB lymphat/blutbildend/verwandtes Gewebe
C92.20	Atyp chr myelo Leukäm, BCR/ABL-negat: oA kompl Rem	C96.8	Histiozytisches Sarkom
C92.21	Atyp chr myelo Leukäm, BCR/ABL-negat: In kompl Rem	C96.9	BNB lymphat/blutbildendes/verwandtes Gew, nnbez
C92.30	Myelosarkom: Ohne Angabe kompl Remission		

Prozedur A13-2

39.65.01†↔	Interventional lung assist (ILA)	41.00.00↔	Transplantation von Knochenmark Stammzellen n.n.bez.
39.65.10†↔	Extrakorporale Membranoxygenation (ECMO): Dauer der Behandlung n.n.bez.	41.00.05↔	Transplantation von Knochenmarkstammzellen, Fremdbezug
39.65.11†↔	Extrakorporale Membranoxygenation (ECMO): Dauer der Behandlung bis unter 48 Stunden	41.00.09↔	Sonstige Transplantation von Knochenmark Stammzellen
39.65.12†↔	Extrakorporale Membranoxygenation (ECMO): Dauer der Behandlung 48 bis unter 96 Stunden	41.00.11↔	Transplantation von Knochenmark Stammzellen, Stammzellboost nach erfolgter Transplantation von hämatopoetischen Stammzellen, ohne In-vitro-Aufbereitung
39.65.13†↔	Extrakorporale Membranoxygenation (ECMO): Dauer der Behandlung: mehr Stunden	41.00.18↔	Transplantation von Knochenmark Stammzellen, Stammzellboost nach erfolgter Transplantation von hämatopoetischen Stammzellen, nach In-vitro-Aufbereitung
39.65.20†↔	Prä-ECMO-Therapie	41.01.01↔	Transplantation von Knochenmark Stammzellen, autolog, ohne In-vitro-Aufbereitung
39.65.40†↔	Extrakorporale Lungenunterstützung, pumpenlos (PECLA)	41.04.01↔	Autologe hämatopoetische Stammzelltransplantation, ohne in-vitro-Aufbereitung
39.65.50†↔	Anwendung einer minimalisierten Herz-Lungen-Maschine: Dauer der Behandlung n.n.bez.	41.06.00↔	Nabelschnurblut-Stammzell-Transplantation, n.n.bez.
39.65.51†↔	Anwendung einer minimalisierten Herz-Lungen-Maschine: Dauer der Behandlung bis unter 48 Stunden	41.06.01↔	Transfusion von Nabelschnurblutstammzellen allogen unverwandt
39.65.52†↔	Anwendung einer minimalisierten Herz-Lungen-Maschine: Dauer der Behandlung 48 bis unter 96 Stunden	41.06.02↔	Transfusion von Nabelschnurblutstammzellen autogen
39.65.59†↔	Anwendung einer minimalisierten Herz-Lungen-Maschine: Dauer der Behandlung: mehr Stunden	41.06.03↔	Transfusion von Nabelschnurblutstammzellen allogen verwandt

41.06.04↔	Transfusion von Nabelschnurblutstammzellen, allogene, Fremdbezug	55.69.10↔	Sonstige Nierentransplantation, allogene
41.07.01↔	Autologe hämatopoetische Stammzelltransplantation, nach in-vitro-Aufbereitung	55.69.20↔	Sonstige Nierentransplantation, syngene
41.09.01↔	Transplantation von Knochenmark Stammzellen, autolog, nach In-vitro-Aufbereitung	55.69.30↔	Sonstige Nierentransplantation, En-bloc-Transplantat
55.69.00↔	Sonstige Nierentransplantation, n.n.bez.	55.69.40↔	Sonstige Nierentransplantation, Nieren-Retransplantation während desselben stationären Aufenthaltes
		55.69.99↔	Sonstige Nierentransplantation, sonstige

Prozedur A13-3

02.11↔	Einfache Naht an der Dura mater des Gehirns	38.85.00↔	Sonstiger chirurgischer Verschluss von anderen thorakalen Gefässen, n.n.bez.
02.12.00↔	Sonstige Rekonstruktion an den Hirnhäuten, n.n.bez.	38.85.10↔	Sonstiger chirurgischer Verschluss von anderen thorakalen Arterien, n.n.bez.
02.12.10↔	Sonstige Rekonstruktion an den Hirnhäuten ohne Kranioplastik	38.85.11↔	Sonstiger chirurgischer Verschluss der A. subclavia
02.12.20↔	Sonstige Rekonstruktion an den Hirnhäuten mit Kranioplastik	38.85.12↔	Sonstiger chirurgischer Verschluss der A. pulmonalis
02.12.21↔	Sonstige Duraplastik mit Kranioplastik an der Konvexität	38.85.13↔	Sonstiger chirurgischer Verschluss des Truncus brachiocephalicus
02.12.22↔	Sonstige Duraplastik mit Kranioplastik am kraniozervikalen Übergang	38.85.19↔	Sonstiger chirurgischer Verschluss von anderen thorakalen Arterien, sonstige
02.12.99↔	Sonstige Rekonstruktion an den Hirnhäuten, sonstige	38.85.20↔	Sonstiger chirurgischer Verschluss von thorakalen Venen, n.n.bez.
02.34↔	Ventrikelschunt zu Bauchhöhle und Bauchorganen	38.85.21↔	Sonstiger chirurgischer Verschluss der V. cava superior
02.39↔	Sonstige Operationen zum Einrichten einer Ventrikeldrainage	38.85.22↔	Sonstiger chirurgischer Verschluss der V. pulmonalis
02.41.00↔	Spülung und Exploration eines Ventrikelschunts, n.n.bez.	38.85.23↔	Sonstiger chirurgischer Verschluss der V. subclavia
02.41.10↔	Spülung und Exploration eines Ventrikelschunts, zentraler Teil	38.85.28↔	Sonstiger chirurgischer Verschluss von sonstigen tiefen thorakalen Venen
02.41.20↔	Spülung und Exploration eines Ventrikelschunts, peripherer Teil	38.85.29↔	Sonstiger chirurgischer Verschluss von thorakalen Venen, sonstige
02.41.99↔	Spülung und Exploration eines Ventrikelschunts, sonstige	38.85.99↔	Sonstiger chirurgischer Verschluss von anderen thorakalen Gefässen, sonstige
02.42.00↔	Ersetzen eines Ventrikelschunts, n.n.bez.	39.52.00↔	Sonstige Korrektur eines Aneurysmas, n.n.bez.
02.42.10↔	Ersetzen eines Ventrikelschunts, zentraler Teil	39.52.10↔	Sonstige Korrektur eines Aneurysmas von Blutgefässen an Kopf und Hals, n.n.bez.
02.42.20↔	Ersetzen eines Ventrikelschunts, peripherer Teil	39.52.11↔	Sonstige Korrektur eines Aneurysmas von intrakraniellen Blutgefässen
02.42.99↔	Ersetzen eines Ventrikelschunts, sonstige	39.52.19↔	Sonstige Korrektur eines Aneurysmas von Blutgefässen an Kopf und Hals, sonstige
02.43↔	Entfernen eines Ventrikelschunts	39.52.20↔	Sonstige Korrektur eines Aneurysmas der Aorta, n.n.bez.
03.51↔	Plastische Rekonstruktion an einer spinalen Meningozele	39.52.21↔	Sonstige offene chirurgische Korrektur eines Aneurysmas der Aorta ascendens, des Aortenbogens und der thorakalen Aorta
03.52↔	Plastische Rekonstruktion an einer spinalen Myelomeningozele	39.52.22↔	Sonstige offene chirurgische Korrektur eines Aneurysmas der Aorta abdominalis
03.59.10↔	Sonstige plastische Rekonstruktion und Operationen an Strukturen des Spinalkanals, Verschluss einer Diastematomyelie	39.52.29↔	Sonstige Korrektur eines Aneurysmas der Aorta, sonstige
03.59.11↔	Sonstige plastische Rekonstruktion und Operationen an Strukturen des Spinalkanals, Durchtrennung eines Filum terminale	39.54.00↔	Re-entry Operation, n.n.bez.
03.59.12↔	Sonstige plastische Rekonstruktion und Operationen an Strukturen des Spinalkanals, Verschluss einer spinalen Fistel	39.54.10↔	Re-entry Operation, thorakale Aorta
03.59.13↔	Sonstige plastische Rekonstruktion und Operationen an Strukturen des Spinalkanals, Spinale Duraplastik	39.54.20↔	Re-entry Operation, Aorta abdominalis
03.59.99↔	Sonstige plastische Rekonstruktion und Operationen an Strukturen des Spinalkanals, sonstige	39.54.99↔	Re-entry Operation, sonstige
03.6↔	Lösung von Adhäsionen an Rückenmark und Nervenwurzeln	42.51.00↔	Intrathorakale Ösophagoösophagostomie, n.n.bez.
31.73↔	Verschluss einer anderen trachealen Fistel	42.51.10↔	Intrathorakale Ösophagoösophagostomie, Rekonstruktion der Ösophaguspassage bei Atresie und Versorgung einer kongenitalen ösophago-trachealen Fistel
32.41.00↔	Thorakoskopische Lobektomie an der Lunge, n.n.bez.	42.51.99↔	Intrathorakale Ösophagoösophagostomie, sonstige
32.41.10↔	Lobektomie an der Lunge, thorakoskopisch, ohne Angabe einer radikalen Lymphadenektomie, n.n.bez.	44.64↔	Gastropexie
32.41.11↔	Lobektomie an der Lunge, thorakoskopisch, ohne Angabe einer radikalen Lymphadenektomie, ohne bronchoplastische oder angioplastische Erweiterung	44.66↔	Sonstige Massnahmen zur Rekonstruktion der ösophagogastrischen Sphinkterfunktion
32.41.12↔	Lobektomie an der Lunge, thorakoskopisch, ohne Angabe einer radikalen Lymphadenektomie, mit bronchoplastischer Erweiterung	44.67.00↔	Laparoskopische Massnahmen zur Rekonstruktion der ösophagogastrischen Sphinkterfunktion, n.n.bez.
32.41.13↔	Lobektomie an der Lunge, thorakoskopisch, ohne Angabe einer radikalen Lymphadenektomie, mit angioplastischer Erweiterung	44.67.10↔	Laparoskopische Massnahmen zur Rekonstruktion der ösophagogastrischen Sphinkterfunktion, Kardioplastik, laparoskopisch
32.41.14↔	Lobektomie an der Lunge, thorakoskopisch, ohne Angabe einer radikalen Lymphadenektomie, mit bronchoplastischer und angioplastischer Erweiterung	44.67.20↔	Laparoskopische Massnahmen zur Rekonstruktion der ösophagogastrischen Sphinkterfunktion, (Hemi-)Fundoplikatio, laparoskopisch
32.41.19↔	Lobektomie an der Lunge, thorakoskopisch, ohne Angabe einer radikalen Lymphadenektomie, sonstige	44.67.99↔	Laparoskopische Massnahmen zur Rekonstruktion der ösophagogastrischen Sphinkterfunktion, sonstige
32.41.20↔	Lobektomie an der Lunge, thorakoskopisch, mit radikaler Lymphadenektomie, n.n.bez.	45.61↔	Multiple Segmentresektion am Dünndarm
33.34.10↔	Thorakoplastik, partiell	45.62↔	Sonstige Teilresektion am Dünndarm
33.34.20↔	Thorakoplastik, komplett	45.63.00↔	Totalexstirpation des Dünndarms, n.n.bez.
33.34.99↔	Thorakoplastik, sonstige	45.63.99↔	Totalexstirpation des Dünndarms, sonstige
33.39↔	Sonstiger chirurgischer Lungenkollaps	45.71↔	Multiple Segmentresektion am Dickdarm
34.02↔	Probethorakotomie	45.72↔	Zäkumresektion
34.84↔	Sonstige plastische Rekonstruktion am Zwerchfell		
38.84.00↔	Sonstiger chirurgischer Verschluss der Aorta, n.n.bez.		
38.84.10↔	Sonstiger chirurgischer Verschluss der thorakalen Aorta		
38.84.20↔	Sonstiger chirurgischer Verschluss der Aorta abdominalis		
38.84.99↔	Sonstiger chirurgischer Verschluss der Aorta, sonstige		



45.73↔	Hemikolektomie rechts	46.43.11↔	Neueinpflanzung eines Kolostomas
45.74↔	Resektion des Colon transversum	46.43.12↔	Abtragung des vorverlagerten Teiles eines Kolostomas
45.75↔	Hemikolektomie links	46.43.20↔	Umwandlung eines Kolostomas in ein kontinentes Stoma
45.76↔	Sigmoidektomie	46.43.99↔	Sonstige Revision eines künstlichen Dickdarmstomas, sonstige
45.79.00↔	Sonstige Teilresektion am Dickdarm, n.n.bez.	46.51.00↔	Verschluss eines Dünndarm-Stomas, n.n.bez.
45.79.10↔	Segmentresektion am Dickdarm	46.51.10↔	Verschluss eines doppelläufigen Dünndarm-Stomas
45.79.11↔	Resektion multipler Dickdarmsegmente	46.51.20↔	Verschluss eines endständigen Dünndarm-Stomas
45.79.12↔	Subtotale Kolektomie	46.51.99↔	Verschluss eines Dünndarm-Stomas, sonstige
45.79.20↔	Erweiterte Sigmaresektion	46.52.10↔	Verschluss einer doppelläufigen Kolostomie
45.79.21↔	Erweiterte Hemikolektomie rechts und links	46.52.20↔	Verschluss einer endständigen Kolostomie
45.79.22↔	Erweiterte subtotale Kolonresektion	46.62↔	Sonstige Fixierung des Dünndarms
45.79.29↔	Sonstige erweiterte Teilresektion am Dickdarm	46.80↔	Intra-abdominale Manipulation am Darm, n.n.bez.
45.79.99↔	Sonstige Teilresektion am Dickdarm, sonstige	48.1↔	Proktostomie
45.90↔	Intestinale Anastomose, n.n.bez.	48.74↔	Rektorektostomie
45.91↔	Dünndarm-Dünndarm-Anastomose	49.79.00↔	Sonstige Rekonstruktion am Analsphinkter, n.n.bez.
45.92↔	Anastomose des Dünndarms zum Rektumstumpf	49.79.10↔	Anteriore Anorektoplastik
45.93↔	Sonstige Dünndarm-Dickdarm-Anastomose	49.79.11↔	Posteriore sagittale Anorektoplastik
45.94↔	Dickdarm-Dickdarm-Anastomose	49.79.12↔	Erweiterte posteriore sagittale Anorektoplastik mit Eingriffen an Nachbarorganen
45.95↔	Anastomose zum Anus	49.79.13↔	Abdominoperineale oder sakroabdominoperineale Durchzugsoperation
46.01↔	Exteriorisation des Dünndarms	49.79.14↔	Anoproktoplastik
46.02↔	Resektion eines exteriorisierten Dünndarmsegments	49.79.15↔	Sonstige plastische Rekonstruktion bei anorektalen Anomalien
46.03↔	Exteriorisation des Dickdarms	49.79.99↔	Sonstige Rekonstruktion am Analsphinkter, sonstige
46.04↔	Resektion eines exteriorisierten Dickdarmsegments	53.7↔	Operation einer Zwerchfellhernie, abdominaler Zugang
46.10↔	Kolostomie, n.n.bez.	53.80↔	Operation einer Zwerchfellhernie durch thorakalen Zugang, n.n.bez.
46.11↔	Temporäre Kolostomie	53.81↔	Plikatur des Zwerchfells
46.13↔	Permanente Kolostomie	53.82↔	Operation einer parasternalen Hernie
46.14↔	Verzögerte Eröffnung einer Kolostomie	54.62↔	Verzögerter Verschluss einer granulierenden Abdominalwunde
46.20↔	Ileostomie, n.n.bez.	54.64.00↔	Naht am Peritoneum, n.n.bez.
46.21↔	Temporäre Ileostomie	54.64.10↔	Naht am Peritoneum, Naht von Mesenterium, Omentum majus oder minus (nach Verletzung)
46.23↔	Sonstige permanente Ileostomie	54.64.99↔	Naht am Peritoneum, sonstige
46.24↔	Verzögerte Eröffnung einer Ileostomie	54.71.00↔	Versorgung einer Gastroschisis, n.n.bez.
46.31↔	Verzögerte Eröffnung einer anderen Enterostomie	54.71.10↔	Versorgung einer Gastroschisis, mit Transplantat oder Prothese
46.33↔	Anlage eines Duodenostomie	54.71.99↔	Versorgung einer Gastroschisis, sonstige
46.34↔	Offen chirurgische Anlage einer Jejunostomie	57.86↔	Plastische Rekonstruktion bei Exstrophie der Harnblase
46.39.00↔	Sonstige Enterostomie, n.n.bez.		
46.39.10↔	Sonstige Enterostomie, Anlage einer Bishop-Koop-Anastomose		
46.39.99↔	Sonstige Enterostomie, sonstige		
46.43.00↔	Sonstige Revision eines künstlichen Dickdarmstomas, n.n.bez.		
46.43.10↔	Plastische Erweiterung oder Einengung eines Kolostomas		

Prozedur A13-4

00.50.00↔	Implantation eines Resynchronisationsherzschrittmachers ohne Angabe von Defibrillation, komplettes System [CRT-P], n.n.bez.	00.54.12↔	Ersetzen nur des Pulsgenerators eines Resynchronisationsdefibrillators [CRT-D]
00.50.10↔	Implantation eines Resynchronisationsherzschrittmacher ohne Abgaben von Defibrillation mit der Möglichkeit der Fernüberwachung (CRT-P)	00.54.99↔	Implantation oder Ersetzen nur des Pulsgenerators eines Resynchronisationsdefibrillators [CRT-D], sonstige
00.50.51↔	Implantation eines Synchronisationssystems, linksventrikuläres Pacing, Zweikammersystem	35.10↔	Valvuloplastik am offenen Herzen, ohne Ersatz, Klappe nicht bezeichnet
00.50.52↔	Implantation eines Synchronisationssystems, linksventrikuläres Pacing, Dreikammersystem	35.11.00↔	Valvuloplastik der Aortenklappe am offenen Herzen, ohne Ersatz, n.n.bez.
00.50.99↔	Implantation eines Resynchronisationsherzschrittmachers ohne Angabe von Defibrillation, komplettes System [CRT-P], sonstige	35.11.10↔	Valvulotomie der Aortenklappe am offenen Herzen
00.51.00↔	Implantation eines Resynchronisationsdefibrillators, komplettes System [CRT-D], n.n.bez.	35.11.20↔	Rekonstruktion der Aortenklappe am offenen Herzen, ohne Ersatz, bei kongenitalen Klappenanomalien des Herzens
00.51.10↔	Implantation eines Resynchronisationsdefibrillators mit der Möglichkeit der Fernüberwachung (CRT-D)	35.11.99↔	Valvuloplastik der Aortenklappe am offenen Herzen, ohne Ersatz, sonstige
00.51.99↔	Implantation eines Resynchronisationsdefibrillators, komplettes System [CRT-D], sonstige	35.12.00↔	Valvuloplastik der Mitralklappe am offenen Herzen, ohne Ersatz, n.n.bez.
00.53.00↔	Implantation oder Ersetzen nur des Pulsgenerators eines Resynchronisations-Herzschrittmachers [CRT-P], n.n.bez.	35.12.10↔	Valvulotomie der Mitralklappe am offenen Herzen
00.53.11↔	Systemumstellung bei Resynchronisations-Herzschrittmacher [CRT-P]	35.12.11↔	Segelrekonstruktion der Mitralklappe am offenen Herzen
00.53.99↔	Implantation oder Ersetzen nur des Pulsgenerators eines Resynchronisations-Herzschrittmachers [CRT-P], sonstige	35.12.20↔	Rekonstruktion der Mitralklappe am offenen Herzen, ohne Ersatz, bei kongenitalen Klappenanomalien des Herzens
00.54.00↔	Implantation oder Ersetzen nur des Pulsgenerators eines Resynchronisationsdefibrillators [CRT-D], n.n.bez.	35.12.99↔	Valvuloplastik der Mitralklappe am offenen Herzen, ohne Ersatz, sonstige
00.54.10↔	Implantation nur des Pulsgenerators eines Resynchronisationsdefibrillators [CRT-D]	35.13.00↔	Valvuloplastik der Pulmonalklappe am offenen Herzen, ohne Ersatz, n.n.bez.
00.54.11↔	Systemumstellung bei Resynchronisationsdefibrillator [CRT-D]	35.13.10↔	Valvulotomie der Pulmonalklappe am offenen Herzen
		35.13.20↔	Rekonstruktion der Pulmonalklappe am offenen Herzen, ohne Ersatz, bei kongenitalen Klappenanomalien des Herzens
		35.13.99↔	Valvuloplastik der Pulmonalklappe am offenen Herzen, ohne Ersatz, sonstige

35.14.00↔	Valvuloplastik der Trikuspidalklappe am offenen Herzen, ohne Ersatz, n.n.bez.	35.35.10↔	Subvalvuläre fibröse oder muskuläre Resektion an der Aortenklappe
35.14.10↔	Valvulotomie der Trikuspidalklappe am offenen Herzen	35.35.99↔	Operationen an den Trabeculae carneae cordis, sonstige
35.14.11↔	Segelrekonstruktion der Trikuspidalklappe am offenen Herzen	35.39.00↔	Operationen an anderen an die Herzklappen angrenzende Strukturen, n.n.bez.
35.14.20↔	Rekonstruktion der Trikuspidalklappe am offenen Herzen, ohne Ersatz, bei kongenitalen Klappenanomalien des Herzens	35.39.10↔	Supravalvuläre Resektion, Herzklappe, n.n.bez.
35.14.99↔	Valvuloplastik der Trikuspidalklappe am offenen Herzen, ohne Ersatz, sonstige	35.39.11↔	Supravalvuläre Resektion, Aortenklappe
35.19.00↔	Valvuloplastik am offenen Herzen, ohne Ersatz, sonstige Klappe, n.n.bez.	35.39.12↔	Supravalvuläre Resektion, Pulmonalklappe
35.19.10↔	Rekonstruktion einer AV-Klappe am offenen Herzen, ohne Ersatz, bei kongenitalen Klappenanomalien des Herzens	35.39.19↔	Supravalvuläre Resektion, sonstige Herzklappe
35.19.11↔	Rekonstruktion einer Truncusklappe am offenen Herzen, ohne Ersatz, bei kongenitalen Klappenanomalien des Herzens	35.39.99↔	Operationen an anderen an die Herzklappen angrenzende Strukturen, sonstige
35.19.99↔	Valvuloplastik am offenen Herzen, ohne Ersatz, sonstige Klappe, sonstige	35.43.00↔	Vergrosserung eines bestehenden Ventrikelseptumdefektes, n.n.bez.
35.20↔	Herzklappenersatz, Klappe nicht bezeichnet	35.43.10↔	Vergrosserung eines bestehenden Ventrikelseptumdefektes, offene Technik
35.21.00↔	Aortenklappenersatz mit Graft, n.n.bez.	35.43.99↔	Vergrosserung eines bestehenden Ventrikelseptumdefektes, sonstige
35.21.10↔	Aortenklappenersatz mit Graft, Bioprothese	35.50↔	Korrektur von nicht näher bezeichnetem Herzseptumdefekt mit Prothese
35.21.11↔	Aortenklappenersatz mit Graft, selbstexpandierende Bioprothese, nahtfrei, offen chirurgisch	35.51↔	Korrektur eines Vorhofseptumdefektes mit Prothese, offene Technik
35.21.20↔	Implantation einer klappentragenden Gefäßprothese, biologische Aortenklappe	35.53↔	Korrektur eines Ventrikelseptumdefektes mit Prothese, offener Zugang
35.21.99↔	Aortenklappenersatz mit Graft, sonstige	35.54↔	Korrektur von Endokardkissendefekten (AV-Kanal) mit Prothese
35.22.00↔	Sonstiger Aortenklappenersatz, n.n.bez.	35.60↔	Korrektur eines nicht bezeichneten Herzseptumdefektes mit Bio-Graft
35.22.10↔	Minimal-invasive Implantation einer Aortenklappe, n.n.bez.	35.61↔	Korrektur eines Vorhofseptumdefektes mit Bio-Graft
35.22.11↔	Minimal-invasive Implantation einer Aortenklappe, transapikal	35.62↔	Korrektur eines Ventrikelseptumdefektes mit Bio-Graft
35.22.19↔	Minimal-invasive Implantation einer Aortenklappe, sonstige	35.63↔	Korrektur von Endokardkissendefekten (AV-Kanal) mit Bio-Graft
35.22.20↔	Aortenklappenersatz durch Autotransplantation [Ross-Operation]	35.70↔	Sonstige nicht näher bezeichnete Korrektur von nicht näher bezeichneten Herzseptumdefekten
35.22.21↔	Offener Ersatz einer mechanischen Aortenklappenprothese	35.71↔	Sonstige nicht näher bezeichnete Korrektur eines Vorhofseptumdefektes
35.22.30↔	Implantation einer klappentragenden Gefäßprothese, mechanische Aortenklappe	35.72.00↔	Korrektur eines Ventrikelseptumdefektes, n.n.bez.
35.22.99↔	Sonstiger Aortenklappenersatz, sonstige	35.72.10↔	Verschluss eines erworbenen Ventrikelseptumdefektes
35.23↔	Mitralklappenersatz mit Graft	35.72.99↔	Korrektur eines Ventrikelseptumdefektes, sonstige
35.24↔	Sonstiger Mitralklappenersatz	35.73↔	Sonstige und nicht näher bezeichnete Korrektur von Endokardkissendefekten (AV-Kanal)
35.25.00↔	Pulmonalklappenersatz mit Graft, n.n.bez.	35.81↔	Totalkorrektur einer Fallot-Tetralogie
35.25.10↔	Pulmonalklappenersatz mit Graft, Bioprothese	35.82↔	Totalkorrektur von total falsch mündenden Pulmonalvenen
35.25.20↔	Implantation einer klappentragenden Gefäßprothese, biologische Pulmonalklappe	35.83↔	Totale Rekonstruktion des Truncus arteriosus
35.25.99↔	Pulmonalklappenersatz mit Graft, sonstige	35.84↔	Totalkorrektur der Transposition der grossen Gefässe, nicht andernorts klassifiziert
35.26.00↔	Sonstiger Pulmonalklappenersatz, n.n.bez.	35.91↔	Interatriale Transposition des venösen Rückflusses
35.26.10↔	Minimal-invasive Implantation einer Pulmonalklappe, n.n.bez.	35.92↔	Erzeugen eines Conduits zwischen rechtem Ventrikel und Pulmonalarterie
35.26.19↔	Minimal-invasive Implantation einer Pulmonalklappe, sonstige	35.93↔	Erzeugen eines Conduits zwischen linkem Ventrikel und Aorta
35.26.20↔	Implantation einer klappentragenden Gefäßprothese, mechanische Pulmonalklappe	35.94↔	Erzeugen eines Conduits zwischen Vorhof und Pulmonalarterie
35.26.99↔	Sonstiger Pulmonalklappenersatz, sonstige	35.95.00↔	Revision einer Korrekturoperation am Herzen, n.n.bez.
35.27↔	Trikuspidalklappenersatz mit Graft	35.95.10↔	Prothesenrefixation eines Herzklappenersatzes, n.n.bez.
35.28↔	Sonstiger Trikuspidalklappenersatz	35.95.11↔	Prothesenrefixation eines Aortenklappenersatzes
35.29.00↔	Herzklappenersatz, sonstige Klappe, n.n.bez.	35.95.12↔	Prothesenrefixation eines Mitralklappenersatzes
35.29.10↔	Ersatz der AV-Klappe bei kongenitalen Klappenanomalien des Herzens	35.95.13↔	Prothesenrefixation eines Pulmonalklappenersatzes
35.29.20↔	Ersatz der Truncus-Klappe bei kongenitalen Klappenanomalien des Herzens	35.95.14↔	Prothesenrefixation eines Trikuspidalklappenersatzes
35.29.99↔	Herzklappenersatz, sonstige Klappe, sonstige	35.95.19↔	Prothesenrefixation eines Herzklappenersatzes, sonstige
35.31↔	Papillarmuskeloperation	35.95.99↔	Revision einer Korrekturoperation am Herzen, sonstige
35.32↔	Sehnenfaden-Operation	36.99.10↔	Intrakoronare Stammzelltherapie, n.n.bez.
35.33.00↔	Anuloplastik, n.n.bez.	36.99.11↔	Intrakoronare Stammzelltherapie ohne Anreicherung von Stammzellfraktionen oder kultureller Vermehrung
35.33.10↔	Anuloplastik der Mitralklappe, n.n.bez.	36.99.12↔	Intrakoronare Stammzelltherapie mit Anreicherung von Stammzellfraktionen oder kultureller Vermehrung
35.33.11↔	Anuloplastik der Mitralklappe, offen	36.99.19↔	Intrakoronare Stammzelltherapie, sonstige
35.33.19↔	Anuloplastik der Mitralklappe, sonstige	37.83.00↔	Erstimplantation eines Zweikammersystemes, mit einer Schrittmachersonde
35.33.20↔	Anuloplastik der Pulmonalklappe, n.n.bez.	37.83.10↔	Erstimplantation eines Zweikammerschrittmachers, ohne antitachykarde Stimulation
35.33.21↔	Anuloplastik der Pulmonalklappe, offen	37.83.11↔	Erstimplantation eines Zweikammerschrittmachers, mit antitachykarder Stimulation
35.33.29↔	Anuloplastik der Pulmonalklappe, sonstige	37.83.12↔	Erstimplantation eines Zweikammer-Schrittmachers mit der Möglichkeit der Fernüberwachung
35.33.30↔	Anuloplastik der Trikuspidalklappe, n.n.bez.	37.83.99↔	Erstimplantation eines Zweikammer-Schrittmachers, sonstige
35.33.31↔	Anuloplastik der Trikuspidalklappe, offen	37.87.00↔	Ersetzen jeglichen Zweikammer-Schrittmachertypes, n.n.bez.
35.33.39↔	Anuloplastik der Trikuspidalklappe, sonstige		
35.33.99↔	Anuloplastik, sonstige		
35.34↔	Infundibulektomie		
35.35.00↔	Operationen an den Trabeculae carneae cordis, n.n.bez.		

Prä-MDC
A13

37.87.10↔	Aggregatwechsel jeglichen Zweikammer-Schrittmachertypes	37.99.21↔	Korrektur eines Double-outlet-right-ventricle vom Fallot-Typ
37.87.20↔	Aggregat- und Sondenwechsel jeglichen Zweikammer-Schrittmachertypes	37.99.22↔	Korrektur eines sonstigen Double-outlet-right-ventricle
37.87.99↔	Ersetzen jeglichen Zweikammer-Schrittmachertypes, sonstiges	37.99.23↔	Operation an einem funktionell/morphologisch univentrikulären Herzen
37.88.00↔	Implantation eines Dreikammerschrittmachers (biventrikuläre Stimulation), n.n.bez.	37.99.24↔	Korrektur eines Cor triatriatum
37.88.10↔	Implantation eines Dreikammerschrittmachers (biventrikuläre Stimulation) mit der Möglichkeit der Fernüberwachung	37.99.25↔	Korrektur eines Absent Pulmonary Valve Syndrom
37.88.99↔	Implantation eines Dreikammerschrittmachers (biventrikuläre Stimulation), sonstige	39.21.00↔	Anastomose von der V. cava zur A. pulmonalis, n.n.bez.
37.89.20↔	Systemumstellung von Einkammersystem auf Zwei- resp. Dreikammersystem, n.n.bez.	39.21.10↔	Glenn-Operation an einem funktionell/morphologisch univentrikulären Herzen
37.89.21↔	Systemumstellung von Einkammersystem auf Zweikammersystem	39.21.99↔	Anastomose von der V. cava zur A. pulmonalis, sonstige
37.89.22↔	Systemumstellung von Einkammersystem auf Dreikammersystem	39.73.00↔	Endovaskuläre Implantation eines Grafts an der thorakalen Aorta, n.n.bez.
37.89.23↔	Systemumstellung von Zweikammersystem auf Dreikammersystem	39.73.10↔	Endovaskuläre Implantation eines Grafts in die Aorta thoracica, ohne Fenestrierung oder Seitenarm
37.89.29↔	Systemumstellung von Einkammersystem auf Zwei- resp. Dreikammersystem, sonstige	39.73.11↔	Endovaskuläre Implantation eines Grafts in die Aorta thoracica, mit Fenestrierung oder Seitenarm
37.94.00↔	Implantation oder Ersetzen eines Defibrillators, n.n.bez.	39.73.20↔	Endovaskuläre Implantation eines Grafts in die Aorta thoracoabdominalis
37.94.01↔	Implantation eines Defibrillators mit Einkammer-Stimulation	39.73.99↔	Endovaskuläre Implantation eines Grafts an der thorakalen Aorta, sonstige
37.94.02↔	Implantation eines Defibrillators mit Zweikammer-Stimulation	41.00.00↔	Transplantation von Knochenmark Stammzellen n.n.bez.
37.94.03↔	Implantation eines Defibrillators mit biventrikulärer Stimulation	41.00.05↔	Transplantation von Knochenmarkstammzellen, Fremdbezug
37.94.04↔	Implantation eines Defibrillators mit zusätzlichem Drucksensor zur nichtinvasiven Messung des rechtsventrikulären Druckes	41.00.09↔	Sonstige Transplantation von Knochenmark Stammzellen
37.94.05↔	Implantation eines Defibrillators mit subkutaner Elektrode	41.00.11↔	Transplantation von Knochenmark Stammzellen, Stammzellboost nach erfolgter Transplantation von hämatopoetischen Stammzellen, ohne In-vitro-Aufbereitung
37.94.10↔	Ersetzen eines Defibrillators, n.n.bez.	41.00.18↔	Transplantation von Knochenmark Stammzellen, Stammzellboost nach erfolgter Transplantation von hämatopoetischen Stammzellen, nach In-vitro-Aufbereitung
37.94.11↔	Ersetzen eines Defibrillators mit Einkammer-Stimulation	41.01.01↔	Transplantation von Knochenmark Stammzellen, autolog, ohne In-vitro-Aufbereitung
37.94.12↔	Ersetzen eines Defibrillators mit Zweikammer-Stimulation	41.04.01↔	Autologe hämatopoetische Stammzelltransplantation, ohne in-vitro-Aufbereitung
37.94.15↔	Ersetzen eines Defibrillators mit subkutaner Elektrode	41.06.00↔	Nabelschnurblut-Stammzell-Transplantation, n.n.bez.
37.94.19↔	Ersetzen eines Defibrillators, sonstige	41.06.01↔	Transfusion von Nabelschnurblutstammzellen allogenen unverwandt
37.94.20↔	Systemumstellung eines Herzschrittmachers auf Defibrillator mit Einkammer-Stimulation, n.n.bez.	41.06.02↔	Transfusion von Nabelschnurblutstammzellen autogen
37.94.21↔	Systemumstellung eines Herzschrittmachers auf Defibrillator mit Einkammer-Stimulation	41.06.03↔	Transfusion von Nabelschnurblutstammzellen allogenen verwandt
37.94.22↔	Systemumstellung eines Herzschrittmachers oder Defibrillators auf Defibrillator mit Zweikammer-Stimulation	41.06.04↔	Transfusion von Nabelschnurblutstammzellen, allogenen, Fremdbezug
37.94.29↔	Systemumstellung eines Herzschrittmachers oder Defibrillators auf Defibrillator mit biventrikulärer Stimulation, sonstige	41.07.01↔	Autologe hämatopoetische Stammzelltransplantation, nach in-vitro-Aufbereitung
37.94.99↔	Implantation oder Ersetzen eines totalen automatischen Kardioverter / Defibrillator-Systems [AICD], sonstige	41.09.01↔	Transplantation von Knochenmark Stammzellen, autolog, nach In-vitro-Aufbereitung
37.96↔	Implantation nur des Pulsgenerators eines automatischen Kardioverters/Defibrillators	55.69.00↔	Sonstige Nierentransplantation, n.n.bez.
37.98.00↔	Ersetzen nur des Pulsgenerators eines automatischen Kardioverters/Defibrillators, n.n.bez.	55.69.10↔	Sonstige Nierentransplantation, allogenen
37.98.10↔	Ersetzen nur des Pulsgenerators eines automatischen Kardioverters/Defibrillators mit Einkammer-Stimulation	55.69.20↔	Sonstige Nierentransplantation, syngen
37.98.11↔	Ersetzen nur des Pulsgenerators eines automatischen Kardioverters/Defibrillators mit Zweikammerstimulation	55.69.30↔	Sonstige Nierentransplantation, En-bloc-Transplantat
37.98.12↔	Ersetzen nur des Pulsgenerators eines automatischen Kardioverters/Defibrillators mit biventrikulärer Stimulation	55.69.40↔	Sonstige Nierentransplantation, Nieren-Retransplantation während desselben stationären Aufenthaltes
37.98.99↔	Ersetzen nur des Pulsgenerators eines automatischen Kardioverters/Defibrillators, sonstige	55.69.99↔	Sonstige Nierentransplantation, sonstige

Prozedur A13-5

20.96↔	Implantation oder Ersatz einer Kochleaprothese, n.n.bez.	37.66.12↔	Implantation (offen chirurgisch) einer intrakorporalen Pumpe, biventrikulär
20.97↔	Implantation oder Ersatz einer einkanaligen Kochleaprothese	37.94.03↔	Implantation eines Defibrillators mit biventrikulärer Stimulation
20.98↔	Implantation oder Ersatz einer mehrkanaligen Kochleaprothese	37.94.29↔	Systemumstellung eines Herzschrittmachers oder Defibrillators auf Defibrillator mit biventrikulärer Stimulation, sonstige
35.22.11↔	Minimal-invasive Implantation einer Aortenklappe, transapikal	39.71.10↔	Endovaskuläre Implantation eines Grafts in Aorta abdominalis, aortoliakal, ohne Fenestrierung oder Seitenarm
35.96.11↔	Aortenklappenersatz, endovaskulär, transluminal	39.71.11↔	Endovaskuläre Implantation eines Grafts in Aorta abdominalis, aortoliakal, mit Fenestrierung oder Seitenarm
35.96.12↔	Pulmonalklappenersatz, endovaskulär	39.71.12↔	Endovaskuläre Implantation eines Grafts in Aorta abdominalis, Bifurkationsprothese, aortobiliakal, ohne Fenestrierung oder Seitenarm
35.96.22↔	Endovaskuläre Mitralklappenrekonstruktion, transvenös	39.71.13↔	Endovaskuläre Implantation eines Grafts in Aorta abdominalis, Bifurkationsprothese, aortobiliakal, mit Fenestrierung oder Seitenarm
35.96.24↔	Mitralklappenersatz, endovaskulär		
37.65.21↔	Implantation (offen chirurgisch) einer parakorporalen Pumpe, univentrikulär		
37.65.22↔	Implantation (offen chirurgisch) einer parakorporalen Pumpe, biventrikulär		
37.66.11↔	Implantation (offen chirurgisch) einer intrakorporalen Pumpe, univentrikulär		

39.71.14↔	Endovaskuläre Implantation eines Grafts in Aorta abdominalis, Rohrprothese, aortobiliakal, ohne Fenestrierung oder Seitenarm	39.73.11↔	Endovaskuläre Implantation eines Grafts in die Aorta thoracica, mit Fenestrierung oder Seitenarm
39.71.15↔	Endovaskuläre Implantation eines Grafts in Aorta abdominalis, Rohrprothese, aortobiliakal, mit Fenestrierung oder Seitenarm	39.73.20↔	Endovaskuläre Implantation eines Grafts in die Aorta thoracoabdominalis
39.73.10↔	Endovaskuläre Implantation eines Grafts in die Aorta thoracica, ohne Fenestrierung oder Seitenarm		

Prozedur A13-6

99.b7.1a†↔	Intensivmedizinische Komplexbehandlung, 1657 bis 1932 Aufwandspunkte	99.b7.2a†↔	Intensivmedizinische Komplexbehandlung im Kindesalter (Basisprozedur), 2059 bis 2352 Aufwandspunkte
99.b7.1b†↔	Intensivmedizinische Komplexbehandlung, 1933 bis 2208 Aufwandspunkte	99.b7.2b†↔	Intensivmedizinische Komplexbehandlung im Kindesalter (Basisprozedur), 2353 bis 2646 Aufwandspunkte
99.b7.1c†↔	Intensivmedizinische Komplexbehandlung, 2209 bis 2484 Aufwandspunkte	99.b7.2c†↔	Intensivmedizinische Komplexbehandlung im Kindesalter (Basisprozedur), 2647 bis 2940 Aufwandspunkte
99.b7.1d†↔	Intensivmedizinische Komplexbehandlung, 2485 bis 2760 Aufwandspunkte	99.b7.2d†↔	Intensivmedizinische Komplexbehandlung im Kindesalter (Basisprozedur), 2941 bis 3430 Aufwandspunkte
99.b7.1e†↔	Intensivmedizinische Komplexbehandlung, 2761 bis 3220 Aufwandspunkte	99.b7.2e†↔	Intensivmedizinische Komplexbehandlung im Kindesalter (Basisprozedur), 3431 bis 3920 Aufwandspunkte
99.b7.1f†↔	Intensivmedizinische Komplexbehandlung, 3221 bis 3680 Aufwandspunkte	99.b7.2f†↔	Intensivmedizinische Komplexbehandlung im Kindesalter (Basisprozedur), 3921 bis 4410 Aufwandspunkte
99.b7.1g†↔	Intensivmedizinische Komplexbehandlung, 3681 bis 4600 Aufwandspunkte	99.b7.2g†↔	Intensivmedizinische Komplexbehandlung im Kindesalter (Basisprozedur), 4411 bis 4900 Aufwandspunkte
99.b7.1h†↔	Intensivmedizinische Komplexbehandlung, 4601 bis 5520 Aufwandspunkte	99.b7.2h†↔	Intensivmedizinische Komplexbehandlung im Kindesalter (Basisprozedur), 4901 bis 5880 Aufwandspunkte
99.b7.1i†↔	Intensivmedizinische Komplexbehandlung, 5521 bis 7360 Aufwandspunkte	99.b7.2i†↔	Intensivmedizinische Komplexbehandlung im Kindesalter (Basisprozedur), 5881 bis 6860 Aufwandspunkte
99.b7.1j†↔	Intensivmedizinische Komplexbehandlung, 7361 bis 9200 Aufwandspunkte	99.b7.2j†↔	Intensivmedizinische Komplexbehandlung im Kindesalter (Basisprozedur), 6861 bis 7840 Aufwandspunkte
99.b7.1k†↔	Intensivmedizinische Komplexbehandlung, 9201 bis 11040 Aufwandspunkte	99.b7.2k†↔	Intensivmedizinische Komplexbehandlung im Kindesalter (Basisprozedur), 7841 bis 9800 Aufwandspunkte
99.b7.1l†↔	Intensivmedizinische Komplexbehandlung, 11041 bis 13800 Aufwandspunkte	99.b7.2l†↔	Intensivmedizinische Komplexbehandlung im Kindesalter (Basisprozedur), 9801 bis 11760 Aufwandspunkte
99.b7.1m†↔	Intensivmedizinische Komplexbehandlung, 13801 bis 16560 Aufwandspunkte	99.b7.2m†↔	Intensivmedizinische Komplexbehandlung im Kindesalter (Basisprozedur), 11761 bis 13720 Aufwandspunkte
99.b7.1n†↔	Intensivmedizinische Komplexbehandlung, 16561 bis 19320 Aufwandspunkte	99.b7.2n†↔	Intensivmedizinische Komplexbehandlung im Kindesalter (Basisprozedur), 13721 bis 16660 Aufwandspunkte
99.b7.1o†↔	Intensivmedizinische Komplexbehandlung, 19321 und mehr Aufwandspunkte	99.b7.2o†↔	Intensivmedizinische Komplexbehandlung im Kindesalter (Basisprozedur), 16661 bis 19600 Aufwandspunkte
99.b7.27†↔	Intensivmedizinische Komplexbehandlung im Kindesalter (Basisprozedur), 1471 bis 1764 Aufwandspunkte	99.b7.2p†↔	Intensivmedizinische Komplexbehandlung im Kindesalter (Basisprozedur), 19601 und mehr Aufwandspunkte
99.b7.28†↔	Intensivmedizinische Komplexbehandlung im Kindesalter (Basisprozedur), 1765 bis 2058 Aufwandspunkte		



ADRG A15 Knochenmarktransplantation / Stammzelltransfusion, autogen

Prozedur in Tabelle A15-3

DRG A15A Knochenmarktransplantation / Stammzelltransfusion, autogen, ausser bei Plasmozytom und Stammzelltransf. bei Herzerkr., Neubild. unsicheren Verhaltens, Lymphom oder bösart. Neubild. von Hoden und Ovar, oder Alter < 16 J.

Keine Hauptdiagnose in Tabelle A15-1 und Prozedur in Tabelle A15-3 und (keine Hauptdiagnose in Tabelle A15-2 oder Alter < 16 Jahre)

DRG A15B Knochenmarktransplantation / Stammzelltransfusion, autogen, ausser bei Plasmozytom und Stammzelltransf. bei Herzerkr., ausser bei Neubild. unsicheren Verhaltens, Lymphom oder bösart. Neubild. von Hoden und Ovar, Alter > 15 Jahre

Keine Hauptdiagnose in Tabelle A15-1 und Prozedur in Tabelle A15-3

DRG A15C Knochenmarktransplantation / Stammzelltransfusion, autogen, bei Plasmozytom und Stammzelltransfusion bei Herzerkrankungen

Hauptdiagnose A15-1

C90.00	Multiples Myelom: oA einer kompletten Remission	C90.11	Plasmazellenleukämie: In kompletter Remission
C90.01	Multiples Myelom: In kompletter Remission	C90.20	Extramedullär Plasmozytom: oA einer komplet Remission
C90.10	Plasmazellenleukämie: Ohne Angabe einer kompl Remission		

C90.21	Extramedulläres Plasmozytom: In kompletter Remission	C90.31	Solitäres Plasmozytom: In kompletter Remission
C90.30	Solitäres Plasmozytom: oA einer kompletten Remission		

Hauptdiagnose A15-2

C56	Bösartige Neubildung des Ovars	C86.4	Blastisches NK-Zell-Lymphom
C62.0	Bösartige Neubildung: Dystoper Hoden	C86.5	Angioimmunoblastisches T-Zell-Lymphom
C62.1	Bösartige Neubildung: Deszendierter Hoden	C86.6	Primäre kutane CD30-positive T-Zell-Proliferationen
C62.9	Bösartige Neubildung: Hoden, nicht näher bezeichnet	C88.00	Makroglobulinämie Waldenström: oA einer kompl Remiss
C79.9	Sekundäre bösartige Neubildung nnbez Lokalisation	C88.01	Makroglobulinämie Waldenström: In kompletter Remission
C80.0	Bösartige Neubildung, prim Lokalisation unbekannt, so bez	C88.20	So Schwerkettenkrankht: oA einer komplet Remission
C80.9	Bösartige Neubildung, nnbez	C88.21	Sonstige Schwerkettenkrankheit: In kompletter Remission
C81.0	Noduläres lymphozytenprädominantes Hodgkin-Lymphom	C88.30	Immunproliferative Dünndarmkrankheit: Oh Ang kompl Rem
C81.1	Nodulär-sklerosierendes klassisches Hodgkin-Lymphom	C88.31	Immunproliferative Dünndarmkrankheit: In kompletter Remis
C81.2	Gemischtzelliges klassisches Hodgkin-Lymphom	C88.40	Extranod Marginzon-B-Lymphom MALT oA kompl Rem
C81.3	Lymphozytenarmes klassisches Hodgkin-Lymphom	C88.41	Extranod Marginzon-B-Lymphom MukosAss Gwb In kompl Rem
C81.4	Lymphozytenreiches klassisches Hodgkin-Lymphom	C88.70	Sonstige bösartige immunproliferat KH: oA kompl Remis
C81.7	Sonstige Typen des klassischen Hodgkin-Lymphoms	C88.71	Sonst bösaart immunproliferative KH: In kompletter Remiss
C81.9	Hodgkin-Lymphom, nicht näher bezeichnet	C88.90	Bösart immunproliferative KH, nnbez: oA kompl Remis
C82.0	Follikuläres Lymphom Grad I	C88.91	Bösart immunproliferative KH, nnbez: In kompletter Remiss
C82.1	Follikuläres Lymphom Grad II	D40.0	NB unsich/unbek Verhalt Prostata
C82.2	Follikuläres Lymphom Grad III, nicht näher bezeichnet	D40.1	NB unsich/unbek Verhalt Hoden
C82.3	Follikuläres Lymphom Grad IIIa	D40.7	NB unsich/unbek Verhalt sonst männl Genitalorg
C82.4	Follikuläres Lymphom Grad IIIb	D40.9	NB unsich/unbek Verhalt männl Genitalorg, nnbez
C82.5	Diffuses Follikelzentrumslymphom	D41.0	NB unsich/unbek Verhalt Niere
C82.6	Kutanes Follikelzentrumslymphom	D41.1	NB unsich/unbek Verhalt Nierenbecken
C82.7	Sonstige Typen des follikulären Lymphoms	D41.2	NB unsich/unbek Verhalt Ureter
C82.9	Follikuläres Lymphom, nicht näher bezeichnet	D41.3	NB unsich/unbek Verhalt Urethra
C83.0	Kleinzelliges B-Zell-Lymphom	D41.4	NB unsich/unbek Verhalt Harnblase
C83.1	Mantelzell-Lymphom	D41.7	NB unsich/unbek Verhalt sonstige Harnorgane
C83.3	Diffuses großzelliges B-Zell-Lymphom	D41.9	NB unsich/unbek Verhalt Harnorgan, nnbez
C83.5	Lymphoblastisches Lymphom	D42.0	NB unsich/unbek Verhalt Hirnhäute
C83.7	Burkitt-Lymphom	D42.1	NB unsich/unbek Verhalt Rückenmarkhäute
C83.8	Sonstige nicht follikuläre Lymphome	D42.9	NB unsich/unbek Verhalt Meningen, nnbez
C83.9	Nicht follikuläres Lymphom, nicht näher bezeichnet	D43.0	NB unsich/unbek Verhalt Gehirn, supratentoriell
C84.0	Mycosis fungoides	D43.1	NB unsich/unbek Verhalt Gehirn, infratentoriell
C84.1	Sézary-Syndrom	D43.2	NB unsich/unbek Verhalt Gehirn, nnbez
C84.4	Peripheres T-Zell-Lymphom, nicht spezifiziert	D43.3	NB unsich/unbek Verhalt Hirnnerven
C84.5	Sonstige reifzellige T/NK-Zell-Lymphome	D43.4	NB unsich/unbek Verhalt Rückenmark
C84.6	Anaplastisches großzelliges Lymphom, ALK-positiv	D43.7	NB unsich/unbek Verhalt sonst Teile ZNS
C84.7	Anaplastisches großzelliges Lymphom, ALK-negativ	D43.9	NB unsich/unbek Verhalt ZNS, nnbez
C84.8	Kutanes T-Zell-Lymphom, nicht näher bezeichnet	D44.0	NB unsich/unbek Verhalt Schilddrüse
C84.9	Reifzelliges T/NK-Zell-Lymphom, nicht näher bezeichnet	D44.1	NB unsich/unbek Verhalt Nebenniere
C85.1	B-Zell-Lymphom, nnbez	D44.2	NB unsich/unbek Verhalt Nebenschilddrüse
C85.2	Mediastinales (thymisches) großzelliges B-Zell-Lymphom	D44.3	NB unsich/unbek Verhalt Hypophyse
C85.7	Sonst nbez Typen Non-Hodgkin-Lymphom	D44.4	NB unsich/unbek Verhalt Duct craniopharyngealis
C85.9	Non-Hodgkin-Lymphom, nicht näher bezeichnet	D44.5	NB unsich/unbek Verhalt Epiphyse [GI pin] [Zirbeld]
C86.0	Extranodales NK/T-Zell-Lymphom, nasaler Typ	D44.6	NB unsich/unbek Verhalt Glomus caroticum
C86.1	Hepatosplenisches T-Zell-Lymphom	D44.7	NB unsich/unbek Verhalt Glom aortic so Paragangl
C86.2	T-Zell-Lymphom vom Enteropathie-Typ	D44.8	NB unsich/unbek Verhalt Beteil mehr endokr Drüs
C86.3	Subkutanes pannikulitisches T-Zell-Lymphom	D44.9	NB unsich/unbek Verhalt Endokrine Drüs, nnbez

Prozedur A15-3

41.00.00↔	Transplantation von Knochenmark Stammzellen n.n.bez.	41.06.00↔	Nabelschnurblut-Stammzell-Transplantation, n.n.bez.
41.00.05↔	Transplantation von Knochenmarkstammzellen, Fremdbezug	41.06.01↔	Transfusion von Nabelschnurblutstammzellen allogenen unverwandt
41.00.09↔	Sonstige Transplantation von Knochenmark Stammzellen	41.06.02↔	Transfusion von Nabelschnurblutstammzellen autogen
41.00.11↔	Transplantation von Knochenmark Stammzellen, Stammzellboost nach erfolgter Transplantation von hämatopoetischen Stammzellen, ohne In-vitro-Aufbereitung	41.06.03↔	Transfusion von Nabelschnurblutstammzellen allogenen verwandt
41.00.18↔	Transplantation von Knochenmark Stammzellen, Stammzellboost nach erfolgter Transplantation von hämatopoetischen Stammzellen, nach In-vitro-Aufbereitung	41.06.04↔	Transfusion von Nabelschnurblutstammzellen, allogenen, Fremdbezug
41.01.01↔	Transplantation von Knochenmark Stammzellen, autolog, ohne In-vitro-Aufbereitung	41.07.01↔	Autologe hämatopoetische Stammzelltransplantation, nach in-vitro-Aufbereitung
41.04.01↔	Autologe hämatopoetische Stammzelltransplantation, ohne in-vitro-Aufbereitung	41.09.01↔	Transplantation von Knochenmark Stammzellen, autolog, nach In-vitro-Aufbereitung

ADRG A16**Transplantation von Darm oder Pankreas(gewebe)**

Prozedur in Tabelle A16-1 oder Prozedur in Tabelle A16-2

DRG A16A**Transplantation von Darm oder Pankreas**

Prozedur in Tabelle A16-1

DRG A16B**Injektion von Pankreasgewebe****Prozedur A16-1**

46.97.00↔	Darmtransplantation, n.n.bez.	52.83.10↔	Heterotransplantat des Pankreas, Retransplantation eines Pankreassegmentes während desselben stationären Aufenthalts
46.97.10↔	Darmtransplantation, Dünndarm-Retransplantation während desselben stationären Aufenthalts	52.83.11↔	Heterotransplantat des Pankreas, Retransplantation des Pankreas während desselben stationären Aufenthalts
46.97.99↔	Darmtransplantation, sonstige	52.83.99↔	Heterotransplantat des Pankreas, sonstige
52.82↔	Homotransplantat des Pankreas		
52.83.00↔	Heterotransplantat des Pankreas, n.n.bez.		

Prozedur A16-2

52.80↔	Pankreastransplantation, n.n.bez.	52.85↔	Allotransplantation von Langerhans-Zellen
52.84↔	Autotransplantation von Langerhans-Zellen	52.86↔	Transplantation von Langerhans-Zellen, nicht näher bezeichnet

ADRG A17**Nierentransplantation**

Prozedur in Tabelle A17-1

DRG A17A**Nierentransplantation mit postoperativem Versagen des Nierentransplantates oder Alter < 16 Jahre oder AB0-inkompatible Transplantation**

Prozedur in Tabelle A17-2 oder Alter < 16 Jahre oder Prozedur in Tabelle A17-3 und Prozedur in Tabelle A17-4

DRG A17B**Nierentransplantation ohne postoperatives Versagen des Nierentransplantates, Alter > 15 Jahre, ohne AB0-inkompatible Transplantation****Prozedur A17-1**

55.69.00↔	Sonstige Nierentransplantation, n.n.bez.	55.69.40↔	Sonstige Nierentransplantation, Nieren-Retransplantation während desselben stationären Aufenthaltes
55.69.10↔	Sonstige Nierentransplantation, allogene	55.69.99↔	Sonstige Nierentransplantation, sonstige
55.69.20↔	Sonstige Nierentransplantation, syngene		
55.69.30↔	Sonstige Nierentransplantation, En-bloc-Transplantat		

Prozedur A17-2

39.95.f1‡↔	Nierenersatzverfahren zur Therapie des Transplantatversagens (Niere): Intermittierend: 1 bis 3 Behandlungen	39.95.g2‡↔	Nierenersatzverfahren zur Therapie des Transplantatversagens (Niere): Kontinuierlich: Mehr als 24 bis 72 Stunden
39.95.f2‡↔	Nierenersatzverfahren zur Therapie des Transplantatversagens (Niere): Intermittierend: 4 bis 5 Behandlungen	39.95.g3‡↔	Nierenersatzverfahren zur Therapie des Transplantatversagens (Niere): Kontinuierlich: Mehr als 72 bis 144 Stunden
39.95.f3‡↔	Nierenersatzverfahren zur Therapie des Transplantatversagens (Niere): Intermittierend: 6 bis 10 Behandlungen	39.95.g4‡↔	Nierenersatzverfahren zur Therapie des Transplantatversagens (Niere): Kontinuierlich: Mehr als 144 bis 264 Stunden
39.95.f9‡↔	Nierenersatzverfahren zur Therapie des Transplantatversagens (Niere): Intermittierend: mehr Behandlungen	39.95.g5‡↔	Nierenersatzverfahren zur Therapie des Transplantatversagens (Niere): Kontinuierlich: Mehr als 264 bis 432 Stunden
39.95.g1‡↔	Nierenersatzverfahren zur Therapie des Transplantatversagens (Niere): Kontinuierlich: Bis 24 Stunden	39.95.g9‡↔	Nierenersatzverfahren zur Therapie des Transplantatversagens (Niere): Kontinuierlich: Mehr Stunden

Prozedur A17-3

99.76.00‡↔	Extrakorporale Immunadsorption, n.n.bez.	99.76.11‡↔	Extrakorporale Immunadsorption, mit regenerierbarer Säule
99.76.10‡↔	Extrakorporale Immunadsorption, mit nicht regenerierbarer Säule	99.76.99‡↔	Extrakorporale Immunadsorption, sonstige

Prozedur A17-4

00.91.21†↔ Transplantat von verwandtem Lebendspender, nicht ABO-kompatibel

00.93.21†↔ Transplantat von einer Leiche, nicht ABO-kompatibel

00.92.11†↔ Transplantat von unverwandtem Spender, nicht ABO-kompatibel

ADRG A18**Beatmung > 999 Stunden oder Beatmung > 499 Stunden mit hochkomplexer Prozedur oder mit Intensivmedizinischer Komplexbehandlung > 4410 / 4600 Aufwandspunkte**

Dauer der maschinellen Beatmung > 999 Stunden oder Dauer der maschinellen Beatmung > 499 Stunden und Prozedur in Tabelle A18-1 und Prozedur in Tabelle A18-2 und Vierzeitige bestimmte OR-Prozeduren oder Dauer der maschinellen Beatmung > 499 Stunden und Prozedur in Tabelle A18-3 oder Dauer der maschinellen Beatmung > 499 Stunden und mindestens eine Prozedur in Tabelle A18-4

DRG A18A**Beatmung > 499 Stunden mit hochkomplexer Prozedur, Alter < 16 Jahre oder mit Intensivmedizinischer Komplexbehandlung > 4410 / 4600 Aufwandspunkte**

Dauer der maschinellen Beatmung > 499 Stunden und Prozedur in Tabelle A18-3 und Alter < 16 Jahre oder Dauer der maschinellen Beatmung > 499 Stunden und mindestens eine Prozedur in Tabelle A18-4

DRG A18B**Beatmung > 999 Std oder Beatmung > 499 Std mit hochkomplexer Prozedur, Alter > 15 Jahre****Prozedur A18-1**

86.88.50↔ Anlage oder Wechsel eines Systems zur Vakuumversiegelung, tiefreichend, an Knochen und Gelenken der Extremitäten

86.88.51↔ Anlage oder Wechsel eines Systems zur Vakuumversiegelung, tiefreichend, an Thorax, Mediastinum und Sternum

86.88.52↔ Anlage oder Wechsel eines Systems zur Vakuumversiegelung, am offenen Abdomen

86.88.53↔ Anlage oder Wechsel eines Systems zur Vakuumversiegelung, endorektal

86.88.59↔ Anlage oder Wechsel eines Systems zur Vakuumversiegelung, an Haut und Unterhaut oder sonstigen Lokalisationen

Prozedur A18-2

93.57.12†↔ Kontinuierliche Sogbehandlung bei einer Vakuumversiegelung, 8 Tage und länger

Prozedur A18-3

20.96↔ Implantation oder Ersatz einer Kochleaprothese, n.n.bez.

20.97↔ Implantation oder Ersatz einer einkanaligen Kochleaprothese

20.98↔ Implantation oder Ersatz einer mehrkanaligen Kochleaprothese

35.22.11↔ Minimal-invasive Implantation einer Aortenklappe, transapikal

35.96.11↔ Aortenklappenersatz, endovaskulär, transluminal

35.96.12↔ Pulmonalklappenersatz, endovaskulär

35.96.22↔ Endovaskuläre Mitralklappenrekonstruktion, transvenös

35.96.24↔ Mitralklappenersatz, endovaskulär

37.65.21↔ Implantation (offen chirurgisch) einer parakorporalen Pumpe, univentrikulär

37.65.22↔ Implantation (offen chirurgisch) einer parakorporalen Pumpe, biventrikulär

37.66.11↔ Implantation (offen chirurgisch) einer intrakorporalen Pumpe, univentrikulär

37.66.12↔ Implantation (offen chirurgisch) einer intrakorporalen Pumpe, biventrikulär

37.94.03↔ Implantation eines Defibrillators mit biventrikulärer Stimulation

37.94.29↔ Systemumstellung eines Herzschrittmachers oder Defibrillators auf Defibrillator mit biventrikulärer Stimulation, sonstige

39.71.10↔ Endovaskuläre Implantation eines Grafts in Aorta abdominalis, aortoiliakal, ohne Fenestrierung oder Seitenarm

39.71.11↔ Endovaskuläre Implantation eines Grafts in Aorta abdominalis, aortoiliakal, mit Fenestrierung oder Seitenarm

39.71.12↔ Endovaskuläre Implantation eines Grafts in Aorta abdominalis, Bifurkationsprothese, aortobiliakal, ohne Fenestrierung oder Seitenarm

39.71.13↔ Endovaskuläre Implantation eines Grafts in Aorta abdominalis, Bifurkationsprothese, aortobiliakal, mit Fenestrierung oder Seitenarm

39.71.14↔ Endovaskuläre Implantation eines Grafts in Aorta abdominalis, Rohrprothese, aortobiliakal, ohne Fenestrierung oder Seitenarm

39.71.15↔ Endovaskuläre Implantation eines Grafts in Aorta abdominalis, Rohrprothese, aortobiliakal, mit Fenestrierung oder Seitenarm

39.73.10↔ Endovaskuläre Implantation eines Grafts in die Aorta thoracica, ohne Fenestrierung oder Seitenarm

39.73.11↔ Endovaskuläre Implantation eines Grafts in die Aorta thoracica, mit Fenestrierung oder Seitenarm

39.73.20↔ Endovaskuläre Implantation eines Grafts in die Aorta thoracoabdominalis

Prozedur A18-4

99.b7.1h†↔ Intensivmedizinische Komplexbehandlung, 4601 bis 5520 Aufwandspunkte

99.b7.1i†↔ Intensivmedizinische Komplexbehandlung, 5521 bis 7360 Aufwandspunkte

99.b7.1j†↔ Intensivmedizinische Komplexbehandlung, 7361 bis 9200 Aufwandspunkte

99.b7.1k†↔ Intensivmedizinische Komplexbehandlung, 9201 bis 11040 Aufwandspunkte

99.b7.1l†↔ Intensivmedizinische Komplexbehandlung, 11041 bis 13800 Aufwandspunkte

99.b7.1m†↔ Intensivmedizinische Komplexbehandlung, 13801 bis 16560 Aufwandspunkte

99.b7.1n†↔ Intensivmedizinische Komplexbehandlung, 16561 bis 19320 Aufwandspunkte	99.b7.2k†↔ Intensivmedizinische Komplexbehandlung im Kindesalter (Basisprozedur), 7841 bis 9800 Aufwandspunkte
99.b7.1o†↔ Intensivmedizinische Komplexbehandlung, 19321 und mehr Aufwandspunkte	99.b7.2l†↔ Intensivmedizinische Komplexbehandlung im Kindesalter (Basisprozedur), 9801 bis 11760 Aufwandspunkte
99.b7.2g†↔ Intensivmedizinische Komplexbehandlung im Kindesalter (Basisprozedur), 4411 bis 4900 Aufwandspunkte	99.b7.2m†↔ Intensivmedizinische Komplexbehandlung im Kindesalter (Basisprozedur), 11761 bis 13720 Aufwandspunkte
99.b7.2h†↔ Intensivmedizinische Komplexbehandlung im Kindesalter (Basisprozedur), 4901 bis 5880 Aufwandspunkte	99.b7.2n†↔ Intensivmedizinische Komplexbehandlung im Kindesalter (Basisprozedur), 13721 bis 16660 Aufwandspunkte
99.b7.2i†↔ Intensivmedizinische Komplexbehandlung im Kindesalter (Basisprozedur), 5881 bis 6860 Aufwandspunkte	99.b7.2o†↔ Intensivmedizinische Komplexbehandlung im Kindesalter (Basisprozedur), 16661 bis 19600 Aufwandspunkte
99.b7.2j†↔ Intensivmedizinische Komplexbehandlung im Kindesalter (Basisprozedur), 6861 bis 7840 Aufwandspunkte	99.b7.2p†↔ Intensivmedizinische Komplexbehandlung im Kindesalter (Basisprozedur), 19601 und mehr Aufwandspunkte

ADRG A36

Intensivmedizinische Komplexbehandlung > 392 / 552 Aufwandspunkte bei bestimmten Krankheiten und Störungen

Intensivmedizinische Komplexbehandlung > 392 / 552 Aufwandspunkte und MDC anders als (00 oder Prä-MDC oder 01 oder 04 oder 05 oder 15 oder 18B oder 21A oder 22)

DRG A36A

Intensivmedizinische Komplexbehandlung > 980 / 1104 Aufwandspunkte bei bestimmten Krankheiten und Störungen

Intensivmedizinische Komplexbehandlung > 980 / 1104 Aufwandspunkte

DRG A36B

Intensivmedizinische Komplexbehandlung > 392 / 552 und < 981 / 1105 Aufwandspunkte bei bestimmten Krankheiten und Störungen

ADRG A42

Stammzellentnahme bei Eigenspende

Prozedur in Tabelle A42-1

DRG A42A

Stammzellentnahme bei Eigenspende mit Chemotherapie

Prozedur in Tabelle A42-2

DRG A42B

Stammzellentnahme bei Eigenspende, Alter < 16 Jahre

Alter < 16 Jahre

DRG A42C

Stammzellentnahme bei Eigenspende, Alter > 15 Jahre

Prozedur A42-1

99.79.01†↔ Entnahme von hämatopoetischen Stammzellen aus peripherem Blut zur Eigenspende

Prozedur A42-2

00.10†↔ Implantation einer chemotherapeutischen Substanz	99.28.01†↔ Instillation von zytotoxischen Materialien und Immunmodulatoren, intrathekal
03.8†↔ Injektion einer destrukturierenden Substanz in den Spinalkanal	99.28.02†↔ Instillation von zytotoxischen Materialien und Immunmodulatoren, intrazerebral
34.92.00†↔ Intrapleurale Injektion, n.n.bez.	99.28.03†↔ Instillation von zytotoxischen Materialien und Immunmodulatoren, in die Pleurahöhle
34.92.21†↔ Intrapleurale Injektion, Pleurodese	99.28.04†↔ Instillation von zytotoxischen Materialien und Immunmodulatoren, intraperitoneal
34.92.22†↔ Chemische Pleurodese	99.28.05†↔ Instillation von zytotoxischen Materialien und Immunmodulatoren, in die Harnblase
34.92.99†↔ Intrapleurale Injektion, sonstige	99.28.06†↔ Instillation von zytotoxischen Materialien und Immunmodulatoren, in das Nierenbecken
99.25.00†↔ Chemotherapien n.n.bez.	99.28.07†↔ Instillation von und lokoregional zytotoxischen Materialien und Immunmodulatoren, arteriell
99.25.01†↔ Nicht komplexe Chemotherapie	99.28.08†↔ Instillation von zytotoxischen Materialien und Immunmodulatoren, sonstige
99.25.02†↔ Mittelgradig komplexe und intensive Blockchemotherapie	
99.25.04†↔ Hypertherme intraperitoneale Chemotherapie [HIPEC]	
99.25.10†↔ Hochgradig komplexe und intensive Blockchemotherapie: ein Chemotherapieblock während eines stationären Aufenthaltes	
99.25.11†↔ Hochgradig komplexe und intensive Blockchemotherapie: zwei Chemotherapieblöcke während eines stationären Aufenthaltes	
99.28.00†↔ Instillation von zytotoxischen Materialien und Immunmodulatoren, n.n.bez.	

ADRG A43 Frührehabilitation bei Wachkoma und Locked-in-Syndrom

Diagnose in Tabelle A43-1 und Frührehabilitation

DRG A43Z Frührehabilitation bei Wachkoma und Locked-in-Syndrom**Diagnose A43-1**

G83.80 Locked-in-Syndrom P91.80 Locked-in-Synd u apallisches Synd beim Neugeborenen
 G93.80 Apallisches Syndrom

ADRG A60 Versagen und Abstossung eines Organtransplantates

Hauptdiagnose in Tabelle A60-1

DRG A60A Versagen und Abstossung eines Organtransplantates, mehr als ein Belegungstag, mit äusserst schweren CC od. komplexe OR-Prozedur

Verweildauer > 1 Tag und (PCCL > 3 oder Komplexe OR-Prozeduren)

DRG A60B Versagen und Abstossung eines Organtransplantates, mehr als ein Belegungstag

Verweildauer > 1 Tag

DRG A60C Versagen und Abstossung eines Organtransplantates, ein Belegungstag**Hauptdiagnose A60-1**

T86.10	Akute Funktionsverschlechterung eines Nierentransplantates	T86.50	Durchblutungsstörung eines Hauttransplantates
T86.11	Chron Funktionsverschlechterung eines Nierentransplantates	T86.51	Nekrose eines Hauttransplantates
T86.12	Verzögerte Aufnahme der Transplantatfunktion	T86.52	Verlust eines Hauttransplantates
T86.19	Sonst u nnbez FunktStör, Versagen u Abstoß Nierentranspl	T86.59	Sonst u nnbez Versagen u Abstoßung Hauttransplantat
T86.2	Versagen und Abstoßung eines Herztransplantates	T86.81	Versagen u Abstoßung Lungentransplantat
T86.3	Versagen und Abstoßung eines Herz-Lungen-Transplantates	T86.82	Versagen u Abstoßung Pankreastransplantat
T86.40	Akute Funktionsverschlechterung eines Lebertransplantates	T86.88	Versagen u Abstoßung, so transplant Organe u Gewebe
T86.41	Chron Funktionsverschlechterung eines Lebertransplantates	T86.9	Versagen u Abstoßung, nnbez transplant Organ u Gewebe
T86.49	Sonst u nnbez FunktStör/Versagen/Abstoßung Lebertranspl		

ADRG A61 Versagen und Abstossung eines Transplantates hämatopoetischer Zellen

Hauptdiagnose in Tabelle A61-1

DRG A61Z Versagen und Abstossung eines Transplantates hämatopoetischer Zellen**Hauptdiagnose A61-1**

T86.00	Versagen Transplantat hämatopoetischer Stammzellen	T86.03	Chronische Graft-versus-host-Krankheit, begrenzte Form
T86.01	Akute Graft-versus-host-Krankheit, Grad I und II	T86.04	Chronische Graft-versus-host-Krankheit, ausgeprägte Form
T86.02	Akute Graft-versus-host-Krankheit, Grad III und IV	T86.09	Graft-versus-host-Krankheit, nicht näher bezeichnet

ADRG A90 IMC Komplexbehandlung > 392/552 Aufwandspunkte, oder Frührehabilitation ab 14 Behandlungstage bei bestimmten Krankheiten

Mindestens eine Prozedur in Tabelle A90-1 und nicht [Intensivmedizinische Komplexbehandlung > 392 / 552 Aufwandspunkte] und nicht [MDC ist (01 oder 04 oder 05)] oder Frührehabilitation und nicht [MDC ist gleich 01]

DRG A90A IMC Komplexbehandlung > 1176/1104 Aufwandspunkte oder komplexe OR-Prozeduren bei bestimmten Krankheiten

Mindestens eine Prozedur in Tabelle A90-2 oder Komplexe OR-Prozeduren

DRG A90B**IMC Komplexbehandlung > 392/552 und < 1177/1104 Aufwandspunkte, oder Frührehabilitation ab 14 Behandlungstage bei bestimmten Krankheiten****Prozedur A90-1**

99.b8.15†↔	IMC-Komplexbehandlung des Erwachsenen, 553 bis 828 Aufwandspunkte	99.b8.24†↔	IMC-Komplexbehandlung im Kindesalter, 785 bis 980 Aufwandspunkte
99.b8.16†↔	IMC-Komplexbehandlung des Erwachsenen, 829 bis 1104 Aufwandspunkte	99.b8.25†↔	IMC-Komplexbehandlung im Kindesalter, 981 bis 1176 Aufwandspunkte
99.b8.17†↔	IMC-Komplexbehandlung des Erwachsenen, 1105 bis 1380 Aufwandspunkte	99.b8.26†↔	IMC-Komplexbehandlung im Kindesalter, 1177 bis 1470 Aufwandspunkte
99.b8.18†↔	IMC-Komplexbehandlung des Erwachsenen, 1381 bis 1656 Aufwandspunkte	99.b8.27†↔	IMC-Komplexbehandlung im Kindesalter, 1471 bis 1764 Aufwandspunkte
99.b8.1a†↔	IMC-Komplexbehandlung des Erwachsenen, 1657 bis 1932 Aufwandspunkte	99.b8.28†↔	IMC-Komplexbehandlung im Kindesalter, 1765 bis 2058 Aufwandspunkte
99.b8.1b†↔	IMC-Komplexbehandlung des Erwachsenen, 1933 bis 2208 Aufwandspunkte	99.b8.2a†↔	IMC-Komplexbehandlung im Kindesalter, 2059 bis 2352 Aufwandspunkte
99.b8.1c†↔	IMC-Komplexbehandlung des Erwachsenen, 2209 bis 2484 Aufwandspunkte	99.b8.2b†↔	IMC-Komplexbehandlung im Kindesalter, 2353 bis 2646 Aufwandspunkte
99.b8.1d†↔	IMC-Komplexbehandlung des Erwachsenen, 2485 bis 2760 Aufwandspunkte	99.b8.2c†↔	IMC-Komplexbehandlung im Kindesalter, 2647 bis 2940 Aufwandspunkte
99.b8.1e†↔	IMC-Komplexbehandlung des Erwachsenen, 2761 bis 3220 Aufwandspunkte	99.b8.2d†↔	IMC-Komplexbehandlung im Kindesalter, 2941 bis 3430 Aufwandspunkte
99.b8.1f†↔	IMC-Komplexbehandlung des Erwachsenen, 3221 bis 3680 Aufwandspunkte	99.b8.2e†↔	IMC-Komplexbehandlung im Kindesalter, 3431 bis 3920 Aufwandspunkte
99.b8.1g†↔	IMC-Komplexbehandlung des Erwachsenen, 3681 bis 4600 Aufwandspunkte	99.b8.2f†↔	IMC-Komplexbehandlung im Kindesalter, 3921 bis 4410 Aufwandspunkte
99.b8.1h†↔	IMC-Komplexbehandlung des Erwachsenen, 4601 bis 5520 Aufwandspunkte	99.b8.2g†↔	IMC-Komplexbehandlung im Kindesalter, 4411 bis 4900 Aufwandspunkte
99.b8.1i†↔	IMC-Komplexbehandlung des Erwachsenen, 5521 bis 7360 Aufwandspunkte	99.b8.2h†↔	IMC-Komplexbehandlung im Kindesalter, 4901 bis 5880 Aufwandspunkte
99.b8.1j†↔	IMC-Komplexbehandlung des Erwachsenen, 7361 bis 9200 Aufwandspunkte	99.b8.2i†↔	IMC-Komplexbehandlung im Kindesalter, 5881 bis 6860 Aufwandspunkte
99.b8.1k†↔	IMC-Komplexbehandlung des Erwachsenen, 9201 bis 11040 Aufwandspunkte	99.b8.2j†↔	IMC-Komplexbehandlung im Kindesalter, 6861 bis 7840 Aufwandspunkte
99.b8.1l†↔	IMC-Komplexbehandlung des Erwachsenen, 11041 bis 13800 Aufwandspunkte	99.b8.2k†↔	IMC-Komplexbehandlung im Kindesalter, 7841 bis 9800 Aufwandspunkte
99.b8.1m†↔	IMC-Komplexbehandlung des Erwachsenen, 13801 bis 16560 Aufwandspunkte	99.b8.2l†↔	IMC-Komplexbehandlung im Kindesalter, 9801 bis 11760 Aufwandspunkte
99.b8.1n†↔	IMC-Komplexbehandlung des Erwachsenen, 16561 bis 19320 Aufwandspunkte	99.b8.2m†↔	IMC-Komplexbehandlung im Kindesalter, 11761 bis 13720 Aufwandspunkte
99.b8.1o†↔	IMC-Komplexbehandlung des Erwachsenen, 19321 und mehr Aufwandspunkte	99.b8.2n†↔	IMC-Komplexbehandlung im Kindesalter, 13721 bis 16660 Aufwandspunkte
99.b8.22†↔	IMC-Komplexbehandlung im Kindesalter, 393 bis 588 Aufwandspunkte	99.b8.2o†↔	IMC-Komplexbehandlung im Kindesalter, 16661 bis 19600 Aufwandspunkte
99.b8.23†↔	IMC-Komplexbehandlung im Kindesalter, 589 bis 784 Aufwandspunkte	99.b8.2p†↔	IMC-Komplexbehandlung im Kindesalter, 19601 und mehr Aufwandspunkte

Prozedur A90-2

99.b8.17†↔	IMC-Komplexbehandlung des Erwachsenen, 1105 bis 1380 Aufwandspunkte	99.b8.1j†↔	IMC-Komplexbehandlung des Erwachsenen, 7361 bis 9200 Aufwandspunkte
99.b8.18†↔	IMC-Komplexbehandlung des Erwachsenen, 1381 bis 1656 Aufwandspunkte	99.b8.1k†↔	IMC-Komplexbehandlung des Erwachsenen, 9201 bis 11040 Aufwandspunkte
99.b8.1a†↔	IMC-Komplexbehandlung des Erwachsenen, 1657 bis 1932 Aufwandspunkte	99.b8.1l†↔	IMC-Komplexbehandlung des Erwachsenen, 11041 bis 13800 Aufwandspunkte
99.b8.1b†↔	IMC-Komplexbehandlung des Erwachsenen, 1933 bis 2208 Aufwandspunkte	99.b8.1m†↔	IMC-Komplexbehandlung des Erwachsenen, 13801 bis 16560 Aufwandspunkte
99.b8.1c†↔	IMC-Komplexbehandlung des Erwachsenen, 2209 bis 2484 Aufwandspunkte	99.b8.1n†↔	IMC-Komplexbehandlung des Erwachsenen, 16561 bis 19320 Aufwandspunkte
99.b8.1d†↔	IMC-Komplexbehandlung des Erwachsenen, 2485 bis 2760 Aufwandspunkte	99.b8.1o†↔	IMC-Komplexbehandlung des Erwachsenen, 19321 und mehr Aufwandspunkte
99.b8.1e†↔	IMC-Komplexbehandlung des Erwachsenen, 2761 bis 3220 Aufwandspunkte	99.b8.26†↔	IMC-Komplexbehandlung im Kindesalter, 1177 bis 1470 Aufwandspunkte
99.b8.1f†↔	IMC-Komplexbehandlung des Erwachsenen, 3221 bis 3680 Aufwandspunkte	99.b8.27†↔	IMC-Komplexbehandlung im Kindesalter, 1471 bis 1764 Aufwandspunkte
99.b8.1g†↔	IMC-Komplexbehandlung des Erwachsenen, 3681 bis 4600 Aufwandspunkte	99.b8.28†↔	IMC-Komplexbehandlung im Kindesalter, 1765 bis 2058 Aufwandspunkte
99.b8.1h†↔	IMC-Komplexbehandlung des Erwachsenen, 4601 bis 5520 Aufwandspunkte	99.b8.2a†↔	IMC-Komplexbehandlung im Kindesalter, 2059 bis 2352 Aufwandspunkte
99.b8.1i†↔	IMC-Komplexbehandlung des Erwachsenen, 5521 bis 7360 Aufwandspunkte	99.b8.2b†↔	IMC-Komplexbehandlung im Kindesalter, 2353 bis 2646 Aufwandspunkte

99.b8.2c†↔ IMC-Komplexbehandlung im Kindesalter, 2647 bis 2940 Aufwandspunkte	99.b8.2j†↔ IMC-Komplexbehandlung im Kindesalter, 6861 bis 7840 Aufwandspunkte
99.b8.2d†↔ IMC-Komplexbehandlung im Kindesalter, 2941 bis 3430 Aufwandspunkte	99.b8.2k†↔ IMC-Komplexbehandlung im Kindesalter, 7841 bis 9800 Aufwandspunkte
99.b8.2e†↔ IMC-Komplexbehandlung im Kindesalter, 3431 bis 3920 Aufwandspunkte	99.b8.2l†↔ IMC-Komplexbehandlung im Kindesalter, 9801 bis 11760 Aufwandspunkte
99.b8.2f†↔ IMC-Komplexbehandlung im Kindesalter, 3921 bis 4410 Aufwandspunkte	99.b8.2m†↔ IMC-Komplexbehandlung im Kindesalter, 11761 bis 13720 Aufwandspunkte
99.b8.2g†↔ IMC-Komplexbehandlung im Kindesalter, 4411 bis 4900 Aufwandspunkte	99.b8.2n†↔ IMC-Komplexbehandlung im Kindesalter, 13721 bis 16660 Aufwandspunkte
99.b8.2h†↔ IMC-Komplexbehandlung im Kindesalter, 4901 bis 5880 Aufwandspunkte	99.b8.2o†↔ IMC-Komplexbehandlung im Kindesalter, 16661 bis 19600 Aufwandspunkte
99.b8.2i†↔ IMC-Komplexbehandlung im Kindesalter, 5881 bis 6860 Aufwandspunkte	99.b8.2p†↔ IMC-Komplexbehandlung im Kindesalter, 19601 und mehr Aufwandspunkte

ADRG A91**Photopherese und Apherese, ein Belegungstag**

Prozedur in Tabelle A91-1 und Verweildauer ist gleich 1 Tag

DRG A91Z**Photopherese und Apherese, ein Belegungstag****Prozedur A91-1**

99.71.00†↔ Therapeutische Plasmapherese, n.n.bez.	99.76.11†↔ Extrakorporale Immunadsorption, mit regenerierbarer Säule
99.71.10†↔ Therapeutische Plasmapherese, mit normalem Plasma	99.76.20†↔ LDL-Apherese
99.71.11†↔ Therapeutische Plasmapherese, mit Fresh Frozen Plasma (FFP)	99.76.99†↔ Extrakorporale Immunadsorption, sonstige
99.71.99†↔ Therapeutische Plasmapherese, sonstige	99.78†↔ Aquapherese
99.72†↔ Therapeutische Leukopherese	99.79.00†↔ Sonstige therapeutische Apherese, n.n.bez.
99.73†↔ Therapeutische Erythropherese	99.79.05†↔ Lymphocytopherese
99.74†↔ Therapeutische Thrombopherese	99.79.09†↔ Sonstige therapeutische Apherese, sonstige
99.76.00†↔ Extrakorporale Immunadsorption, n.n.bez.	99.79.11†↔ Vorbereitung auf ABO - inkompatible Lebendspender Organtransplantation
99.76.10†↔ Extrakorporale Immunadsorption, mit nicht regenerierbarer Säule	99.88†↔ Therapeutische Photopherese

ADRG A92**Multimodale Schmerztherapie bei bestimmten Krankheiten oder rheumatologische Komplexbehandlung ab 14 Behandlungstagen ohne OR-Prozedur bei bestimmten Krankheiten**

Prozedur in Tabelle A92-1 und keine OR-Prozedur und MDC ist (01 oder 08 oder 23) oder Prozedur in Tabelle A92-2 und keine OR-Prozedur und nicht [MDC ist gleich 08]

DRG A92A**Multimodale Schmerztherapie bei bestimmten Krankheiten oder rheumatologische Komplexbehandlung, ab 14 Behandlungstagen ohne OR-Prozedur bei bestimmten Krankheiten**

Mindestens eine Prozedur in Tabelle A92-3

DRG A92B**Multimodale Schmerztherapie bei bestimmten Krankheiten, 7 bis 13 Behandlungstage****Prozedur A92-1**

93.a2.10†↔ MMST, mindestens 7 bis höchstens 13 Behandlungstage, n.n.bez.	93.a2.22†↔ MMST, 14 bis 20 Behandlungstage, mindestens 42 bis höchstens 55 Therapieeinheiten, davon weniger als 10 Therapieeinheiten psychotherapeutische Verfahren
93.a2.11†↔ MMST, 7 bis 13 Behandlungstage, bis zu 20 Therapieeinheiten	93.a2.23†↔ MMST, 14 bis 20 Behandlungstage, mindestens 42 bis höchstens 55 Therapieeinheiten, davon mindestens 10 Therapieeinheiten psychotherapeutische Verfahren
93.a2.12†↔ MMST, 7 bis 13 Behandlungstage, mindestens 21 Therapieeinheiten, davon weniger als 5 Therapieeinheiten psychotherapeutische Verfahren	93.a2.24†↔ MMST, 14 bis 20 Behandlungstage, mindestens 56 Therapieeinheiten, davon weniger als 14 Therapieeinheiten psychotherapeutische Verfahren
93.a2.13†↔ MMST, 7 bis 13 Behandlungstage, mindestens 21 Therapieeinheiten, davon mindestens 5 Therapieeinheiten psychotherapeutische Verfahren	93.a2.25†↔ MMST, 14 bis 20 Behandlungstage, mindestens 56 Therapieeinheiten, davon mindestens 14 Therapieeinheiten psychotherapeutische Verfahren
93.a2.19†↔ MMST, mindestens 7 bis höchstens 13 Behandlungstage, sonstige	93.a2.29†↔ MMST, mindestens 14 bis höchstens 20 Behandlungstage, sonstige
93.a2.20†↔ MMST, mindestens 14 bis höchstens 20 Behandlungstage, n.n.bez.	
93.a2.21†↔ MMST, 14 bis 20 Behandlungstage, bis zu 41 Therapieeinheiten	

- | | |
|--|---|
| 93.a2.30†↔ MMST, mindestens 21 Behandlungstage, n.n.bez. | 93.a2.33†↔ MMST, mindestens 21 Behandlungstage, mindestens 84 Therapieeinheiten, davon mindestens 21 Therapieeinheiten psychotherapeutische Verfahren |
| 93.a2.31†↔ MMST, mindestens 21 Behandlungstage, bis zu 83 Therapieeinheiten. | |
| 93.a2.32†↔ MMST, mindestens 21 Behandlungstage, mindestens 84 Therapieeinheiten, davon weniger als 21 Therapieeinheiten psychotherapeutische Verfahren | 93.a2.39†↔ MMST, mindestens 21 Behandlungstage, sonstige |

Prozedur A92-2

- | | |
|---|--|
| 93.38.02†↔ Multimodale rheumatologische Komplexbehandlung, mindestens 14 bis höchstens 20 Behandlungstage | 93.38.13†↔ Jugendrheumatologische Komplexbehandlung, mindestens 21 Behandlungstage |
| 93.38.03†↔ Multimodale rheumatologische Komplexbehandlung, mindestens 21 Behandlungstage | |
| 93.38.12†↔ Multimodale kinder- und jugendrheumatologische Komplexbehandlung, mindestens 14 bis höchstens 20 Behandlungstage | |

Prozedur A92-3

- | | |
|---|--|
| 93.38.02†↔ Multimodale rheumatologische Komplexbehandlung, mindestens 14 bis höchstens 20 Behandlungstage | 93.a2.24†↔ MMST, 14 bis 20 Behandlungstage, mindestens 56 Therapieeinheiten, davon weniger als 14 Therapieeinheiten psychotherapeutische Verfahren |
| 93.38.03†↔ Multimodale rheumatologische Komplexbehandlung, mindestens 21 Behandlungstage | 93.a2.25†↔ MMST, 14 bis 20 Behandlungstage, mindestens 56 Therapieeinheiten, davon mindestens 14 Therapieeinheiten psychotherapeutische Verfahren |
| 93.38.12†↔ Multimodale kinder- und jugendrheumatologische Komplexbehandlung, mindestens 14 bis höchstens 20 Behandlungstage | 93.a2.29†↔ MMST, mindestens 14 bis höchstens 20 Behandlungstage, sonstige |
| 93.38.13†↔ Jugendrheumatologische Komplexbehandlung, mindestens 21 Behandlungstage | 93.a2.30†↔ MMST, mindestens 21 Behandlungstage, n.n.bez. |
| 93.a2.20†↔ MMST, mindestens 14 bis höchstens 20 Behandlungstage, n.n.bez. | 93.a2.31†↔ MMST, mindestens 21 Behandlungstage, bis zu 83 Therapieeinheiten. |
| 93.a2.21†↔ MMST, 14 bis 20 Behandlungstage, bis zu 41 Therapieeinheiten | 93.a2.32†↔ MMST, mindestens 21 Behandlungstage, mindestens 84 Therapieeinheiten, davon weniger als 21 Therapieeinheiten psychotherapeutische Verfahren |
| 93.a2.22†↔ MMST, 14 bis 20 Behandlungstage, mindestens 42 bis höchstens 55 Therapieeinheiten, davon weniger als 10 Therapieeinheiten psychotherapeutische Verfahren | 93.a2.33†↔ MMST, mindestens 21 Behandlungstage, mindestens 84 Therapieeinheiten, davon mindestens 21 Therapieeinheiten psychotherapeutische Verfahren |
| 93.a2.23†↔ MMST, 14 bis 20 Behandlungstage, mindestens 42 bis höchstens 55 Therapieeinheiten, davon mindestens 10 Therapieeinheiten psychotherapeutische Verfahren | 93.a2.39†↔ MMST, mindestens 21 Behandlungstage, sonstige |



ADRG A93 Strahlentherapie, mehr als 8 Bestrahlungen, ausser bei Krankheiten und Störungen des Nervensystems

Mindestens neun Prozeduren in Tabelle A93-1 und nicht [MDC ist gleich 01]

DRG A93A Strahlentherapie, mehr als 8 Bestrahlungen, ausser bei Krankheiten und Störungen des Nervensystems, mit komplexer OR-Prozedur

Komplexe OR-Prozeduren

DRG A93B Strahlentherapie, mehr als 20 Bestrahlungen, ausser bei Krankheiten und Störungen des Nervensystems

Mindestens 20 Prozeduren in Tabelle A93-1

DRG A93C Strahlentherapie, mehr als 8 Bestrahlungen, ausser bei Krankheiten und Störungen des Nervensystems

Prozedur A93-1

- | | |
|--|--|
| 92.22.11↔ Intraoperative Röntgenstrahlentherapie, bis 300 kV | 92.24.01↔ Teleradiotherapie mit Photonen, Linearbeschleuniger, Großfeldbestrahlung |
| 92.22.12↔ Intraoperative Röntgenstrahlentherapie, 300 kV - < 1 MV | 92.24.02↔ Teleradiotherapie mit Photonen, Linearbeschleuniger, Halbkörperbestrahlung |
| 92.22.19↔ Intraoperative Röntgenstrahlentherapie, sonstige | 92.24.03↔ Teleradiotherapie mit Photonen, Linearbeschleuniger, Ganzkörperbestrahlung |
| 92.23.00↔ Hochvoltstrahlentherapie, n.n.bez. | 92.24.04↔ Teleradiotherapie mit Photonen, Linearbeschleuniger, Intraoperative Strahlentherapie |
| 92.23.01↔ Telekobaltgerät bis zu 2 Bestrahlungsfelder | 92.24.09↔ Teleradiotherapie mit Photonen, Linearbeschleuniger, sonstige |
| 92.23.02↔ Telekobaltgerät 3 bis 4 Bestrahlungsfelder | 92.24.11↔ Teleradiotherapie mit Photonen, Linearbeschleuniger, bis zu 2 Bestrahlungsfelder: Mit bildgestützter Einstellung |
| 92.23.03↔ Telekobaltgerät mehr als 4 Bestrahlungsfelder oder 3D-geplante Bestrahlung | |
| 92.23.08↔ Hochvoltstrahlentherapie: andere Isotope | |
| 92.23.09↔ Telekobaltgerät, Sonstige | |
| 92.24.00↔ Teleradiotherapie mit Photonen, Linearbeschleuniger, n.n.bez. | |

92.24.12↔	Teleradiotherapie mit Photonen, Linearbeschleuniger, mehr als 2 Bestrahlungsfelder: Mit bildgestützter Einstellung	92.26.21↔	Protonentherapie, mehr als 2 Bestrahlungsfelder, mit bildgestützter Einstellung
92.24.13↔	Teleradiotherapie mit Photonen, Linearbeschleuniger, 3D-geplante Bestrahlung: Mit bildgestützter Einstellung	92.26.99↔	Teleradiotherapie mit anderen Partikelstrahlen, sonstige
92.24.14↔	Teleradiotherapie mit Photonen, Linearbeschleuniger, intensitätsmodulierte Radiotherapie: Mit bildgestützter Einstellung	92.30.00↔	Stereotaktische Bestrahlung, einzeitig, n.n.bez.
92.24.21↔	Teleradiotherapie mit Photonen, Linearbeschleuniger, bis zu 2 Bestrahlungsfelder: Ohne bildgestützte Einstellung	92.30.01↔	Stereotaktische Bestrahlung, einzeitig: Zerebral, n.n.bez.
92.24.22↔	Teleradiotherapie mit Photonen, Linearbeschleuniger, mehr als 2 Bestrahlungsfelder: Ohne bildgestützte Einstellung	92.30.02↔	Stereotaktische Bestrahlung, einzeitig: Extrazerebral, n.n.bez.
92.24.23↔	Teleradiotherapie mit Photonen, Linearbeschleuniger, 3D-geplante Bestrahlung: Ohne bildgestützte Einstellung	92.30.20↔	Stereotaktische Bestrahlung, einzeitig: Zerebral, intensitätsmodulierte Radiotherapie
92.24.24↔	Teleradiotherapie mit Photonen, Linearbeschleuniger, intensitätsmodulierte Radiotherapie: Ohne bildgestützte Einstellung	92.30.21↔	Stereotaktische Bestrahlung, einzeitig: Zerebral, intensitätsmodulierte Bogenbestrahlung (IMAT)
92.24.30↔	Teleradiotherapie mit Photonen: hochkomplexe Radiotherapie mit spezialisierter Ausstattung	92.30.22↔	Stereotaktische Bestrahlung, einzeitig: Zerebral, bildgestützte Einstellung
92.25.00↔	Teleradiotherapie mit Elektronen, Linearbeschleuniger, n.n.bez.	92.30.30↔	Stereotaktische Bestrahlung, einzeitig: Extrazerebral, intensitätsmodulierte Radiotherapie
92.25.01↔	Teleradiotherapie mit Elektronen, Linearbeschleuniger, Großfeldbestrahlung	92.30.31↔	Stereotaktische Bestrahlung, einzeitig: Extrazerebral, intensitätsmodulierte Bogenbestrahlung (IMAT)
92.25.02↔	Teleradiotherapie mit Elektronen, Linearbeschleuniger, Halbkörperbestrahlung	92.30.32↔	Stereotaktische Bestrahlung, einzeitig: Extrazerebral, bildgestützte Einstellung
92.25.03↔	Teleradiotherapie mit Elektronen, Linearbeschleuniger, Ganzkörperbestrahlung	92.30.99↔	Stereotaktische Bestrahlung, einzeitig, sonstige
92.25.04↔	Teleradiotherapie mit Elektronen, Linearbeschleuniger, Intraoperative Strahlentherapie	92.31.00↔	Radiochirurgie mit Photonen n.n. bez., zerebral
92.25.09↔	Teleradiotherapie mit Elektronen, Linearbeschleuniger, sonstige	92.31.10↔	Radiochirurgie mit Photonen n.n. bez., extrazerebral
92.25.11↔	Teleradiotherapie mit Elektronen, Linearbeschleuniger, mit bildgestützte Einstellung	92.32.00↔	Mehrquellige Photon-Radiochirurgie, n.n.bez.
92.25.12↔	Teleradiotherapie mit Elektronen, Linearbeschleuniger, bis zu 2 Bestrahlungsfelder, mit bildgestützte Einstellung	92.32.01↔	Mehrquellige Photon-Radiochirurgie: Gamma-knife
92.25.13↔	Teleradiotherapie mit Elektronen, Linearbeschleuniger, mehr als 2 Bestrahlungsfelder, mit bildgestützter Einstellung	92.33.00↔	Teilchen-Radiochirurgie, n.n.bez.
92.25.14↔	Teleradiotherapie mit Elektronen, Linearbeschleuniger, 3D-geplante Bestrahlung, mit bildgestützter Einstellung	92.33.01↔	Andere Hochvoltstrahlentherapie: Stereotaktische Bestrahlung, einzeitig, zerebral
92.25.15↔	Teleradiotherapie mit Elektronen, Linearbeschleuniger, intensitätsmodulierte Radiotherapie, mit bildgestützter Einstellung	92.33.11↔	Andere Hochvoltstrahlentherapie: Stereotaktische Bestrahlung, einzeitig, extrazerebral
92.25.21↔	Teleradiotherapie mit Elektronen, Linearbeschleuniger, bis zu 2 Bestrahlungsfelder, ohne bildgestützte Einstellung	92.39.01↔	Andere Hochvoltstrahlentherapie, stereotaktische Bestrahlung, fraktioniert, zerebral, n.n.bez.
92.25.22↔	Teleradiotherapie mit Elektronen, Linearbeschleuniger, mehr als 2 Bestrahlungsfelder, ohne bildgestützte Einstellung	92.39.11↔	Andere Hochvoltstrahlentherapie, stereotaktische Bestrahlung, fraktioniert, extrazerebral, n.n.bez.
92.25.23↔	Teleradiotherapie mit Elektronen, Linearbeschleuniger, 3D-geplante Bestrahlung, ohne bildgestützte Einstellung	92.39.20↔	Andere Hochvoltstrahlentherapie, stereotaktische Bestrahlung, fraktioniert: zerebral, intensitätsmodulierte Radiotherapie
92.25.24↔	Teleradiotherapie mit Elektronen, Linearbeschleuniger, intensitätsmodulierte Radiotherapie, ohne bildgestützte Einstellung	92.39.21↔	Andere Hochvoltstrahlentherapie, stereotaktische Bestrahlung, fraktioniert: zerebral, intensitätsmodulierte Bogenbestrahlung (IMAT)
92.26.00↔	Teleradiotherapie mit anderen Partikelstrahlen, n.n.bez.	92.39.22↔	Andere Hochvoltstrahlentherapie, stereotaktische Bestrahlung, fraktioniert: zerebral, bildgestützte Einstellung
92.26.10↔	Protonentherapie, bis zu 2 Bestrahlungsfelder, ohne bildgestützte Einstellung	92.39.29↔	Andere Hochvoltstrahlentherapie, stereotaktische Bestrahlung, fraktioniert, zerebral, sonstige
92.26.11↔	Protonentherapie, bis zu 2 Bestrahlungsfelder, mit bildgestützter Einstellung	92.39.30↔	Andere Hochvoltstrahlentherapie, stereotaktische Bestrahlung, fraktioniert: extrazerebral, intensitätsmodulierte Radiotherapie
92.26.20↔	Protonentherapie, mehr als 2 Bestrahlungsfelder, ohne bildgestützte Einstellung	92.39.31↔	Andere Hochvoltstrahlentherapie, stereotaktische Bestrahlung, fraktioniert: extrazerebral, intensitätsmodulierte Bogenbestrahlung (IMAT)
		92.39.32↔	Andere Hochvoltstrahlentherapie, stereotaktische Bestrahlung, fraktioniert: extrazerebral, bildgestützte Einstellung
		92.39.39↔	Andere Hochvoltstrahlentherapie, stereotaktische Bestrahlung, fraktioniert, extrazerebral, sonstige
		92.41↔	Intraoperative Strahlentherapie mit Elektronen

ADRG A94**Komplexbehandlung bei Besiedlung oder Infektion mit multiresistenten Erregern, ohne OR-Prozedur, ohne bestimmte Krankheiten**

Prozedur in Tabelle A94-1 und keine OR-Prozedur und nicht [MDC ist gleich 17]

DRG A94A**Komplexbehandlung bei Besiedlung oder Infektion mit multiresistenten Erregern ab 14 Behandlungstagen oder Alter < 16 Jahre, ohne OR-Prozedur, ohne bestimmte Krankheiten**

Alter < 16 Jahre oder Prozedur in Tabelle A94-2

DRG A94B**Komplexbehandlung bei Besiedlung oder Infektion mit multiresistenten Erregern 7 bis 13 Behandlungstagen, Alter > 15 Jahre, ohne OR-Prozedur**

Prozedur A94-1

93.59.51†↔ Komplexbehandlung bei Besiedlung oder Infektion mit multiresistenten Erregern, 7 bis 13 Behandlungstage
 93.59.52†↔ Komplexbehandlung bei Besiedlung oder Infektion mit multiresistenten Erregern, 14 bis 20 Behandlungstage

93.59.53†↔ Komplexbehandlung bei Besiedlung oder Infektion mit multiresistenten Erregern, 21 oder mehr Behandlungstage

Prozedur A94-2

93.59.52†↔ Komplexbehandlung bei Besiedlung oder Infektion mit multiresistenten Erregern, 14 bis 20 Behandlungstage

93.59.53†↔ Komplexbehandlung bei Besiedlung oder Infektion mit multiresistenten Erregern, 21 oder mehr Behandlungstage

ADRG A95

Geriatrische frührehabilitative Komplexbehandlung

Prozedur in Tabelle A95-2

DRG A95A

Geriatrische frührehabilitative Komplexbehandlung mit komplexer Prozedur oder neurologischer Komplexbehandlung des akuten Schlaganfalls

Komplexe OR-Prozeduren oder Prozedur in Tabelle A95-3

DRG A95B

Geriatrische frührehabilitative Komplexbehandlung, ab 14 Behandlungstagen, mit bestimmter OR-Prozedur oder Intensivmedizinischer Komplexbehandlung > 184 Aufwandspunkte

Geriatrische frührehabilitative Komplexbehandlung und (Bestimmte OR-Prozeduren oder Prozedur in Tabelle A95-4)

DRG A95C

Geriatrische frührehabilitative Komplexbehandlung, ab 14 Behandlungstagen

Geriatrische frührehabilitative Komplexbehandlung

DRG A95D

Geriatrische frührehabilitative Komplexbehandlung, 7 bis 13 Behandlungstage, mit bestimmter OR-Prozedur oder Intensivmedizinische Komplexbehandlung > 184 Aufwandspunkte oder schwere motorische Funktionseinschränkung

Bestimmte OR-Prozeduren oder Prozedur in Tabelle A95-4 oder Nebendiagnose in Tabelle A95-1

DRG A95E

Geriatrische frührehabilitative Komplexbehandlung, 7 bis 13 Behandlungstage

Nebendiagnose A95-1

U50.40 Schw motor FktEinschr, Barthel-Index, 20-35 Pkt
 U50.41 Schw motor FktEinschr, motor FIM, 31-42 Pkt

U50.50 Sehr schw motor FktEinschr, Barthel-Index, 0-15 Pkt
 U50.51 Sehr schw motor FktEinschr, motor FIM, 13-30 Pkt

Prozedur A95-2

93.89.90†↔ Mindestens 7 Behandlungstage und 10 Therapieeinheiten
 93.89.91†↔ Mindestens 14 Behandlungstage und 20 Therapieeinheiten

93.89.92†↔ Mindestens 21 Behandlungstage und 30 Therapieeinheiten

Prozedur A95-3

99.ba.11†↔ Neurologische Komplexbehandlung des akuten Schlaganfalls in Stroke Center (SC), mindestens 24 Stunden bis höchstens 72 Stunden
 99.ba.12†↔ Neurologische Komplexbehandlung des akuten Schlaganfalls in Stroke Center (SC), mehr als 72 Stunden

99.ba.21†↔ Andere neurologische Komplexbehandlung des Schlaganfalls in einer Stroke Unit (SU), mindestens 24 bis höchstens 72 Stunden
 99.ba.22†↔ Andere neurologische Komplexbehandlung des Schlaganfalls in einer Stroke Unit (SU), mehr als 72 Stunden

Prozedur A95-4

99.b7.13†↔ Intensivmedizinische Komplexbehandlung, 185 bis 360 Aufwandspunkte
 99.b7.14†↔ Intensivmedizinische Komplexbehandlung, 361 bis 552 Aufwandspunkte
 99.b7.15†↔ Intensivmedizinische Komplexbehandlung, 553 bis 828 Aufwandspunkte
 99.b7.16†↔ Intensivmedizinische Komplexbehandlung, 829 bis 1104 Aufwandspunkte

99.b7.17†↔ Intensivmedizinische Komplexbehandlung, 1105 bis 1380 Aufwandspunkte
 99.b7.18†↔ Intensivmedizinische Komplexbehandlung, 1381 bis 1656 Aufwandspunkte
 99.b7.1a†↔ Intensivmedizinische Komplexbehandlung, 1657 bis 1932 Aufwandspunkte
 99.b7.1b†↔ Intensivmedizinische Komplexbehandlung, 1933 bis 2208 Aufwandspunkte

99.b7.1c†↔	Intensivmedizinische Komplexbehandlung, 2209 bis 2484 Aufwandspunkte	99.b7.1j†↔	Intensivmedizinische Komplexbehandlung, 7361 bis 9200 Aufwandspunkte
99.b7.1d†↔	Intensivmedizinische Komplexbehandlung, 2485 bis 2760 Aufwandspunkte	99.b7.1k†↔	Intensivmedizinische Komplexbehandlung, 9201 bis 11040 Aufwandspunkte
99.b7.1e†↔	Intensivmedizinische Komplexbehandlung, 2761 bis 3220 Aufwandspunkte	99.b7.1l†↔	Intensivmedizinische Komplexbehandlung, 11041 bis 13800 Aufwandspunkte
99.b7.1f†↔	Intensivmedizinische Komplexbehandlung, 3221 bis 3680 Aufwandspunkte	99.b7.1m†↔	Intensivmedizinische Komplexbehandlung, 13801 bis 16560 Aufwandspunkte
99.b7.1g†↔	Intensivmedizinische Komplexbehandlung, 3681 bis 4600 Aufwandspunkte	99.b7.1n†↔	Intensivmedizinische Komplexbehandlung, 16561 bis 19320 Aufwandspunkte
99.b7.1h†↔	Intensivmedizinische Komplexbehandlung, 4601 bis 5520 Aufwandspunkte	99.b7.1o†↔	Intensivmedizinische Komplexbehandlung, 19321 und mehr Aufwandspunkte
99.b7.1i†↔	Intensivmedizinische Komplexbehandlung, 5521 bis 7360 Aufwandspunkte		

ADRG A96**Komplementärmedizinische Komplexbehandlung, ohne OR-Prozedur**

Prozedur in Tabelle A96-1 und keine OR-Prozedur

DRG A96Z**Komplementärmedizinische Komplexbehandlung, ohne OR-Prozedur****Prozedur A96-1**

94.91.11†↔	Anthroposophisch-medizinische Komplexbehandlung, ab 10 bis einschliesslich 49 Therapieeinheiten pro stationären Fall	94.91.12†↔	Anthroposophisch-medizinische Komplexbehandlung, ab 50 Therapieeinheiten pro stationären Fall
------------	--	------------	---

ADRG A97**Palliativmedizinische Komplexbehandlung > 7 Behandlungstage**

Prozedur in Tabelle A97-2

DRG A97A**Palliativmedizinische Komplexbehandlung > 7 Behandlungstage mit komplexer Prozedur od. palliativmed. KBH > 21 BT mit bestimmter Prozedur und IMCK / IntK > 196/184 od. > 8 Bestrahlungen**

(Komplexe OR-Prozeduren oder Prozedur in Tabelle A97-3 und Bestimmte OR-Prozeduren oder mindestens eine Prozedur in Tabelle A97-4) und (mindestens eine Prozedur in Tabelle A97-4 oder mindestens neun Prozeduren in Tabelle A97-5)

DRG A97B**Palliativmedizinische Komplexbehandlung > 7 Behandlungstage mit komplexer Prozedur oder palliativmed. KBH > 21 Behandlungstage mit bestimmter Prozedur**

Komplexe OR-Prozeduren oder Prozedur in Tabelle A97-3 und Bestimmte OR-Prozeduren oder mindestens eine Prozedur in Tabelle A97-4

DRG A97C**Palliativmedizinische Komplexbehandlung > 14 Behandlungstage mit komplizierender Prozedur, palliativmed. KBH > 21 Behandlungstage mit bestimmten Konstellationen**

Prozedur in Tabelle A97-6 und (Bestimmte OR-Prozeduren oder Komplizierende Prozeduren oder Komplizierende Prozeduren Prä-MDC oder Prozedur in Tabelle A97-3) und (Bestimmte OR-Prozeduren oder Komplizierende Prozeduren oder Komplizierende Prozeduren Prä-MDC)

DRG A97D**Palliativmedizinische Komplexbehandlung > 14 Behandlungstage mit komplizierender Prozedur oder palliativmed. KBH > 21 Behandlungstage**

Prozedur in Tabelle A97-6 und (Bestimmte OR-Prozeduren oder Komplizierende Prozeduren oder Komplizierende Prozeduren Prä-MDC oder Prozedur in Tabelle A97-3)

DRG A97E**Palliativmedizinische Komplexbehandlung > 14 Behandlungstage**

Prozedur in Tabelle A97-6

DRG A97F**Palliativmedizinische Komplexbehandlung > 7 Behandlungstage mit bestimmter Prozedur oder komplizierende Prozeduren oder schwere motorische Funktionseinschränkung**

Bestimmte OR-Prozeduren oder Nebendiagnose in Tabelle A97-1 oder Komplizierende Prozeduren oder Komplizierende Prozeduren Prä-MDC

DRG A97G**Palliativmedizinische Komplexbehandlung > 7 Behandlungstage****Nebendiagnose A97-1**U50.40 Schw motor FktEinschr, Barthel-Index, 20-35 Pkt
U50.41 Schw motor FktEinschr, motor FIM, 31-42 PktU50.50 Sehr schw motor FktEinschr, Barthel-Index, 0-15 Pkt
U50.51 Sehr schw motor FktEinschr, motor FIM, 13-30 Pkt**Prozedur A97-2**

93.8a.22†↔ Palliativmedizinische Komplexbehandlung von mindestens 8 bis höchstens 14 Behandlungstage

93.8a.29†↔ Palliativmedizinische Komplexbehandlung mehr Behandlungstage

93.8a.23†↔ Palliativmedizinische Komplexbehandlung von mindestens 15 bis höchstens 21 Behandlungstage

Prozedur A97-3

93.8a.29†↔ Palliativmedizinische Komplexbehandlung mehr Behandlungstage

Prozedur A97-4

99.b7.13†↔ Intensivmedizinische Komplexbehandlung, 185 bis 360 Aufwandspunkte

99.b7.21†↔ Intensivmedizinische Komplexbehandlung im Kindesalter (Basisprozedur), 197 bis 392 Aufwandspunkte

99.b7.14†↔ Intensivmedizinische Komplexbehandlung, 361 bis 552 Aufwandspunkte

99.b7.22†↔ Intensivmedizinische Komplexbehandlung im Kindesalter (Basisprozedur), 393 bis 588 Aufwandspunkte

99.b7.15†↔ Intensivmedizinische Komplexbehandlung, 553 bis 828 Aufwandspunkte

99.b7.23†↔ Intensivmedizinische Komplexbehandlung im Kindesalter (Basisprozedur), 589 bis 784 Aufwandspunkte

99.b7.16†↔ Intensivmedizinische Komplexbehandlung, 829 bis 1104 Aufwandspunkte

99.b7.24†↔ Intensivmedizinische Komplexbehandlung im Kindesalter (Basisprozedur), 785 bis 980 Aufwandspunkte

99.b7.17†↔ Intensivmedizinische Komplexbehandlung, 1105 bis 1380 Aufwandspunkte

99.b7.25†↔ Intensivmedizinische Komplexbehandlung im Kindesalter (Basisprozedur), 981 bis 1176 Aufwandspunkte

99.b7.18†↔ Intensivmedizinische Komplexbehandlung, 1381 bis 1656 Aufwandspunkte

99.b7.26†↔ Intensivmedizinische Komplexbehandlung im Kindesalter (Basisprozedur), 1177 bis 1470 Aufwandspunkte

99.b7.1a†↔ Intensivmedizinische Komplexbehandlung, 1657 bis 1932 Aufwandspunkte

99.b7.27†↔ Intensivmedizinische Komplexbehandlung im Kindesalter (Basisprozedur), 1471 bis 1764 Aufwandspunkte

99.b7.1b†↔ Intensivmedizinische Komplexbehandlung, 1933 bis 2208 Aufwandspunkte

99.b7.28†↔ Intensivmedizinische Komplexbehandlung im Kindesalter (Basisprozedur), 1765 bis 2058 Aufwandspunkte

99.b7.1c†↔ Intensivmedizinische Komplexbehandlung, 2209 bis 2484 Aufwandspunkte

99.b7.2a†↔ Intensivmedizinische Komplexbehandlung im Kindesalter (Basisprozedur), 2059 bis 2352 Aufwandspunkte

99.b7.1d†↔ Intensivmedizinische Komplexbehandlung, 2485 bis 2760 Aufwandspunkte

99.b7.2b†↔ Intensivmedizinische Komplexbehandlung im Kindesalter (Basisprozedur), 2353 bis 2646 Aufwandspunkte

99.b7.1e†↔ Intensivmedizinische Komplexbehandlung, 2761 bis 3220 Aufwandspunkte

99.b7.2c†↔ Intensivmedizinische Komplexbehandlung im Kindesalter (Basisprozedur), 2647 bis 2940 Aufwandspunkte

99.b7.1f†↔ Intensivmedizinische Komplexbehandlung, 3221 bis 3680 Aufwandspunkte

99.b7.2d†↔ Intensivmedizinische Komplexbehandlung im Kindesalter (Basisprozedur), 2941 bis 3430 Aufwandspunkte

99.b7.1g†↔ Intensivmedizinische Komplexbehandlung, 3681 bis 4600 Aufwandspunkte

99.b7.2e†↔ Intensivmedizinische Komplexbehandlung im Kindesalter (Basisprozedur), 3431 bis 3920 Aufwandspunkte

99.b7.1h†↔ Intensivmedizinische Komplexbehandlung, 4601 bis 5520 Aufwandspunkte

99.b7.2f†↔ Intensivmedizinische Komplexbehandlung im Kindesalter (Basisprozedur), 3921 bis 4410 Aufwandspunkte

99.b7.1i†↔ Intensivmedizinische Komplexbehandlung, 5521 bis 7360 Aufwandspunkte

99.b7.2g†↔ Intensivmedizinische Komplexbehandlung im Kindesalter (Basisprozedur), 4411 bis 4900 Aufwandspunkte

99.b7.1j†↔ Intensivmedizinische Komplexbehandlung, 7361 bis 9200 Aufwandspunkte

99.b7.2h†↔ Intensivmedizinische Komplexbehandlung im Kindesalter (Basisprozedur), 4901 bis 5880 Aufwandspunkte

99.b7.1k†↔ Intensivmedizinische Komplexbehandlung, 9201 bis 11040 Aufwandspunkte

99.b7.2i†↔ Intensivmedizinische Komplexbehandlung im Kindesalter (Basisprozedur), 5881 bis 6860 Aufwandspunkte

99.b7.1l†↔ Intensivmedizinische Komplexbehandlung, 11041 bis 13800 Aufwandspunkte

99.b7.2j†↔ Intensivmedizinische Komplexbehandlung im Kindesalter (Basisprozedur), 6861 bis 7840 Aufwandspunkte

99.b7.1m†↔ Intensivmedizinische Komplexbehandlung, 13801 bis 16560 Aufwandspunkte

99.b7.2k†↔ Intensivmedizinische Komplexbehandlung im Kindesalter (Basisprozedur), 7841 bis 9800 Aufwandspunkte

99.b7.1n†↔ Intensivmedizinische Komplexbehandlung, 16561 bis 19320 Aufwandspunkte

99.b7.2l†↔ Intensivmedizinische Komplexbehandlung im Kindesalter (Basisprozedur), 9801 bis 11760 Aufwandspunkte

99.b7.1o†↔ Intensivmedizinische Komplexbehandlung, 19321 und mehr Aufwandspunkte

99.b7.2m†↔ Intensivmedizinische Komplexbehandlung im Kindesalter (Basisprozedur), 11761 bis 13720 Aufwandspunkte

99.b7.2n†↔	Intensivmedizinische Komplexbehandlung im Kindesalter (Basisprozedur), 13721 bis 16660 Aufwandspunkte	99.b8.21†↔	IMC-Komplexbehandlung im Kindesalter, 197 bis 392 Aufwandspunkte
99.b7.2o†↔	Intensivmedizinische Komplexbehandlung im Kindesalter (Basisprozedur), 16661 bis 19600 Aufwandspunkte	99.b8.22†↔	IMC-Komplexbehandlung im Kindesalter, 393 bis 588 Aufwandspunkte
99.b7.2p†↔	Intensivmedizinische Komplexbehandlung im Kindesalter (Basisprozedur), 19601 und mehr Aufwandspunkte	99.b8.23†↔	IMC-Komplexbehandlung im Kindesalter, 589 bis 784 Aufwandspunkte
99.b8.13†↔	IMC-Komplexbehandlung des Erwachsenen, 185 bis 360 Aufwandspunkte	99.b8.24†↔	IMC-Komplexbehandlung im Kindesalter, 785 bis 980 Aufwandspunkte
99.b8.14†↔	IMC-Komplexbehandlung des Erwachsenen, 361 bis 552 Aufwandspunkte	99.b8.25†↔	IMC-Komplexbehandlung im Kindesalter, 981 bis 1176 Aufwandspunkte
99.b8.15†↔	IMC-Komplexbehandlung des Erwachsenen, 553 bis 828 Aufwandspunkte	99.b8.26†↔	IMC-Komplexbehandlung im Kindesalter, 1177 bis 1470 Aufwandspunkte
99.b8.16†↔	IMC-Komplexbehandlung des Erwachsenen, 829 bis 1104 Aufwandspunkte	99.b8.27†↔	IMC-Komplexbehandlung im Kindesalter, 1471 bis 1764 Aufwandspunkte
99.b8.17†↔	IMC-Komplexbehandlung des Erwachsenen, 1105 bis 1380 Aufwandspunkte	99.b8.28†↔	IMC-Komplexbehandlung im Kindesalter, 1765 bis 2058 Aufwandspunkte
99.b8.18†↔	IMC-Komplexbehandlung des Erwachsenen, 1381 bis 1656 Aufwandspunkte	99.b8.2a†↔	IMC-Komplexbehandlung im Kindesalter, 2059 bis 2352 Aufwandspunkte
99.b8.1a†↔	IMC-Komplexbehandlung des Erwachsenen, 1657 bis 1932 Aufwandspunkte	99.b8.2b†↔	IMC-Komplexbehandlung im Kindesalter, 2353 bis 2646 Aufwandspunkte
99.b8.1b†↔	IMC-Komplexbehandlung des Erwachsenen, 1933 bis 2208 Aufwandspunkte	99.b8.2c†↔	IMC-Komplexbehandlung im Kindesalter, 2647 bis 2940 Aufwandspunkte
99.b8.1c†↔	IMC-Komplexbehandlung des Erwachsenen, 2209 bis 2484 Aufwandspunkte	99.b8.2d†↔	IMC-Komplexbehandlung im Kindesalter, 2941 bis 3430 Aufwandspunkte
99.b8.1d†↔	IMC-Komplexbehandlung des Erwachsenen, 2485 bis 2760 Aufwandspunkte	99.b8.2e†↔	IMC-Komplexbehandlung im Kindesalter, 3431 bis 3920 Aufwandspunkte
99.b8.1e†↔	IMC-Komplexbehandlung des Erwachsenen, 2761 bis 3220 Aufwandspunkte	99.b8.2f†↔	IMC-Komplexbehandlung im Kindesalter, 3921 bis 4410 Aufwandspunkte
99.b8.1f†↔	IMC-Komplexbehandlung des Erwachsenen, 3221 bis 3680 Aufwandspunkte	99.b8.2g†↔	IMC-Komplexbehandlung im Kindesalter, 4411 bis 4900 Aufwandspunkte
99.b8.1g†↔	IMC-Komplexbehandlung des Erwachsenen, 3681 bis 4600 Aufwandspunkte	99.b8.2h†↔	IMC-Komplexbehandlung im Kindesalter, 4901 bis 5880 Aufwandspunkte
99.b8.1h†↔	IMC-Komplexbehandlung des Erwachsenen, 4601 bis 5520 Aufwandspunkte	99.b8.2i†↔	IMC-Komplexbehandlung im Kindesalter, 5881 bis 6860 Aufwandspunkte
99.b8.1i†↔	IMC-Komplexbehandlung des Erwachsenen, 5521 bis 7360 Aufwandspunkte	99.b8.2j†↔	IMC-Komplexbehandlung im Kindesalter, 6861 bis 7840 Aufwandspunkte
99.b8.1j†↔	IMC-Komplexbehandlung des Erwachsenen, 7361 bis 9200 Aufwandspunkte	99.b8.2k†↔	IMC-Komplexbehandlung im Kindesalter, 7841 bis 9800 Aufwandspunkte
99.b8.1k†↔	IMC-Komplexbehandlung des Erwachsenen, 9201 bis 11040 Aufwandspunkte	99.b8.2l†↔	IMC-Komplexbehandlung im Kindesalter, 9801 bis 11760 Aufwandspunkte
99.b8.1l†↔	IMC-Komplexbehandlung des Erwachsenen, 11041 bis 13800 Aufwandspunkte	99.b8.2m†↔	IMC-Komplexbehandlung im Kindesalter, 11761 bis 13720 Aufwandspunkte
99.b8.1m†↔	IMC-Komplexbehandlung des Erwachsenen, 13801 bis 16560 Aufwandspunkte	99.b8.2n†↔	IMC-Komplexbehandlung im Kindesalter, 13721 bis 16660 Aufwandspunkte
99.b8.1n†↔	IMC-Komplexbehandlung des Erwachsenen, 16561 bis 19320 Aufwandspunkte	99.b8.2o†↔	IMC-Komplexbehandlung im Kindesalter, 16661 bis 19600 Aufwandspunkte
99.b8.1o†↔	IMC-Komplexbehandlung des Erwachsenen, 19321 und mehr Aufwandspunkte	99.b8.2p†↔	IMC-Komplexbehandlung im Kindesalter, 19601 und mehr Aufwandspunkte

Prozedur A97-5

92.22.11↔	Intraoperative Röntgenstrahlentherapie, bis 300 kV	92.24.11↔	Teleradiotherapie mit Photonen, Linearbeschleuniger, bis zu 2 Bestrahlungsfelder: Mit bildgestützter Einstellung
92.22.12↔	Intraoperative Röntgenstrahlentherapie, 300 kV - < 1 MV	92.24.12↔	Teleradiotherapie mit Photonen, Linearbeschleuniger, mehr als 2 Bestrahlungsfelder: Mit bildgestützter Einstellung
92.22.19↔	Intraoperative Röntgenstrahlentherapie, sonstige	92.24.13↔	Teleradiotherapie mit Photonen, Linearbeschleuniger, 3D-geplante Bestrahlung: Mit bildgestützter Einstellung
92.23.00↔	Hochvoltstrahlentherapie, n.n.bez.	92.24.14↔	Teleradiotherapie mit Photonen, Linearbeschleuniger, intensitätsmodulierte Radiotherapie: Mit bildgestützter Einstellung
92.23.01↔	Telekobaltgerät bis zu 2 Bestrahlungsfelder	92.24.21↔	Teleradiotherapie mit Photonen, Linearbeschleuniger, bis zu 2 Bestrahlungsfelder: Ohne bildgestützte Einstellung
92.23.02↔	Telekobaltgerät 3 bis 4 Bestrahlungsfelder	92.24.22↔	Teleradiotherapie mit Photonen, Linearbeschleuniger, mehr als 2 Bestrahlungsfelder: Ohne bildgestützte Einstellung
92.23.03↔	Telekobaltgerät mehr als 4 Bestrahlungsfelder oder 3D-geplante Bestrahlung	92.24.23↔	Teleradiotherapie mit Photonen, Linearbeschleuniger, 3D-geplante Bestrahlung: Ohne bildgestützte Einstellung
92.23.08↔	Hochvoltstrahlentherapie: andere Isotope	92.24.24↔	Teleradiotherapie mit Photonen, Linearbeschleuniger, intensitätsmodulierte Radiotherapie: Ohne bildgestützte Einstellung
92.23.09↔	Telekobaltgerät, Sonstige	92.24.30↔	Teleradiotherapie mit Photonen: hochkomplexe Radiotherapie mit spezialisierter Ausstattung
92.24.00↔	Teleradiotherapie mit Photonen, Linearbeschleuniger, n.n.bez.	92.25.00↔	Teleradiotherapie mit Elektronen, Linearbeschleuniger, n.n.bez.
92.24.01↔	Teleradiotherapie mit Photonen, Linearbeschleuniger, Großfeldbestrahlung		
92.24.02↔	Teleradiotherapie mit Photonen, Linearbeschleuniger, Halbkörperbestrahlung		
92.24.03↔	Teleradiotherapie mit Photonen, Linearbeschleuniger, Ganzkörperbestrahlung		
92.24.04↔	Teleradiotherapie mit Photonen, Linearbeschleuniger, Intraoperative Strahlentherapie		
92.24.09↔	Teleradiotherapie mit Photonen, Linearbeschleuniger, sonstige		

92.25.01↔ Teleradiotherapie mit Elektronen, Linearbeschleuniger, Großfeldbestrahlung	92.30.21↔ Stereotaktische Bestrahlung, einzeitig: Zerebral, intensitätsmodulierte Bogenbestrahlung (IMAT)
92.25.02↔ Teleradiotherapie mit Elektronen, Linearbeschleuniger, Halbkörperbestrahlung	92.30.22↔ Stereotaktische Bestrahlung, einzeitig: Zerebral, bildgestützte Einstellung
92.25.03↔ Teleradiotherapie mit Elektronen, Linearbeschleuniger, Ganzkörperbestrahlung	92.30.30↔ Stereotaktische Bestrahlung, einzeitig: Extrazerebral, intensitätsmodulierte Radiotherapie
92.25.04↔ Teleradiotherapie mit Elektronen, Linearbeschleuniger, Intraoperative Strahlentherapie	92.30.31↔ Stereotaktische Bestrahlung, einzeitig: Extrazerebral, intensitätsmodulierte Bogenbestrahlung (IMAT)
92.25.09↔ Teleradiotherapie mit Elektronen, Linearbeschleuniger, sonstige	92.30.32↔ Stereotaktische Bestrahlung, einzeitig: Extrazerebral, bildgestützte Einstellung
92.25.11↔ Teleradiotherapie mit Elektronen, Linearbeschleuniger, mit bildgestützte Einstellung	92.30.99↔ Stereotaktische Bestrahlung, einzeitig, sonstige
92.25.12↔ Teleradiotherapie mit Elektronen, Linearbeschleuniger, bis zu 2 Bestrahlungsfelder, mit bildgestützte Einstellung	92.31.00↔ Radiochirurgie mit Photonen n.n. bez., zerebral
92.25.13↔ Teleradiotherapie mit Elektronen, Linearbeschleuniger, mehr als 2 Bestrahlungsfelder, mit bildgestützter Einstellung	92.31.10↔ Radiochirurgie mit Photonen n.n. bez., extrazerebral
92.25.14↔ Teleradiotherapie mit Elektronen, Linearbeschleuniger, 3D-geplante Bestrahlung, mit bildgestützter Einstellung	92.32.00↔ Mehrquellige Photon-Radiochirurgie, n.n.bez.
92.25.15↔ Teleradiotherapie mit Elektronen, Linearbeschleuniger, intensitätsmodulierte Radiotherapie, mit bildgestützter Einstellung	92.32.01↔ Mehrquellige Photon-Radiochirurgie: Gamma-knife
92.25.21↔ Teleradiotherapie mit Elektronen, Linearbeschleuniger, bis zu 2 Bestrahlungsfelder, ohne bildgestützte Einstellung	92.33.00↔ Teilchen-Radiochirurgie, n.n.bez.
92.25.22↔ Teleradiotherapie mit Elektronen, Linearbeschleuniger, mehr als 2 Bestrahlungsfelder, ohne bildgestützte Einstellung	92.33.01↔ Andere Hochvoltstrahlentherapie: Stereotaktische Bestrahlung, einzeitig, zerebral
92.25.23↔ Teleradiotherapie mit Elektronen, Linearbeschleuniger, 3D-geplante Bestrahlung, ohne bildgestützte Einstellung	92.33.11↔ Andere Hochvoltstrahlentherapie: Stereotaktische Bestrahlung, einzeitig, extrazerebral
92.25.24↔ Teleradiotherapie mit Elektronen, Linearbeschleuniger, intensitätsmodulierte Radiotherapie, ohne bildgestützte Einstellung	92.39.01↔ Andere Hochvoltstrahlentherapie, stereotaktische Bestrahlung, fraktioniert,zerebral, n.n.bez.
92.26.00↔ Teleradiotherapie mit anderen Partikelstrahlen, n.n.bez.	92.39.11↔ Andere Hochvoltstrahlentherapie, stereotaktische Bestrahlung, fraktioniert, extrazerebral, n.n.bez.
92.26.10↔ Protonentherapie, bis zu 2 Bestrahlungsfelder, ohne bildgestützte Einstellung	92.39.20↔ Andere Hochvoltstrahlentherapie, stereotaktische Bestrahlung, fraktioniert: zerebral, intensitätsmodulierte Radiotherapie
92.26.11↔ Protonentherapie, bis zu 2 Bestrahlungsfelder, mit bildgestützter Einstellung	92.39.21↔ Andere Hochvoltstrahlentherapie, stereotaktische Bestrahlung, fraktioniert: zerebral, intensitätsmodulierte Bogenbestrahlung (IMAT)
92.26.20↔ Protonentherapie, mehr als 2 Bestrahlungsfelder, ohne bildgestützte Einstellung	92.39.22↔ Andere Hochvoltstrahlentherapie, stereotaktische Bestrahlung, fraktioniert: zerebral, bildgestützte Einstellung
92.26.21↔ Protonentherapie, mehr als 2 Bestrahlungsfelder, mit bildgestützter Einstellung	92.39.29↔ Andere Hochvoltstrahlentherapie, stereotaktische Bestrahlung, fraktioniert, zerebral, sonstige
92.26.99↔ Teleradiotherapie mit anderen Partikelstrahlen, sonstige	92.39.30↔ Andere Hochvoltstrahlentherapie, stereotaktische Bestrahlung, fraktioniert: extrazerebral, intensitätsmodulierte Radiotherapie
92.30.00↔ Stereotaktische Bestrahlung, einzeitig, n.n.bez.	92.39.31↔ Andere Hochvoltstrahlentherapie, stereotaktische Bestrahlung, fraktioniert: extrazerebral, intensitätsmodulierte Bogenbestrahlung (IMAT)
92.30.01↔ Stereotaktische Bestrahlung, einzeitig: Zerebral, n.n.bez.	92.39.32↔ Andere Hochvoltstrahlentherapie, stereotaktische Bestrahlung, fraktioniert: extrazerebral, bildgestützte Einstellung
92.30.02↔ Stereotaktische Bestrahlung, einzeitig: Extrazerebral, n.n.bez.	92.39.39↔ Andere Hochvoltstrahlentherapie, stereotaktische Bestrahlung, fraktioniert, extrazerebral, sonstige
92.30.20↔ Stereotaktische Bestrahlung, einzeitig: Zerebral, intensitätsmodulierte Radiotherapie	92.41↔ Intraoperative Strahlentherapie mit Elektronen

Prozedur A97-6

93.8a.23‡↔ Palliativmedizinische Komplexbehandlung von mindestens 15 bis höchstens 21 Behandlungstage	93.8a.29‡↔ Palliativmedizinische Komplexbehandlung mehr Behandlungstage
---	---

ADRG B61

Bestimmte akute Erkrankungen und Verletzungen des Rückenmarks

(Diagnose in Tabelle B61-1 oder Hauptdiagnose in Tabelle B61-2) und Prozedur nicht in Tabelle B61-3 und nicht [(Polytrauma oder Intensivmedizinische Komplexbehandlung > 980 / 1104 Aufwandspunkte) und Komplexe OR-Prozeduren]

DRG B61A

Bestimmte akute Erkrankungen und Verletzungen des Rückenmarks, mit komplexem Eingriff, bis 13 Belegungstage, verlegt

Verweildauer < 14 Tage und (Komplexe OR-Prozeduren oder mindestens eine Prozedur in Tabelle B61-4) und Entlassungsgrund ist gleich Wegverlegt (in ein anderes Spital) (06)

DRG B61B

Bestimmte akute Erkrankungen und Verletzungen des Rückenmarks mit komplexer OR-Prozedur

Komplexe OR-Prozeduren

DRG B61C

Bestimmte akute Erkrankungen und Verletzungen des Rückenmarks



Diagnose B61-1

G82.00	Schlaff Parapares u Parapleg, akut kompl QSL ntraum	S14.0	Kontusion Ödem zervikales Rückenmark
G82.01	Schlaff Parapares u Parapleg, akut inkompl QSL ntraum	S14.10	Verletzungen zervikales Rückenmark, nnbez
G82.10	Spast Parapares u Parapleg, akut kompl QSL ntraum	S14.11	Komplette QS-Verletz zervikal RM
G82.11	Spast Parapares u Parapleg, akut inkompl QSL ntraum	S14.12	Zentr Halsmarkverletz (inkompl QS-Verletz)
G82.20	Parapares u Parapleg, nnbez, akut kompl QSL ntraum Genes	S14.13	Sonst inkompl QS-Verletz, zervikal RM
G82.21	Parapares u Parapleg, nnbez, akut inkompl QSL ntraum	S24.0	Kontusion u Ödem thorakales Rückenmark
G82.30	Schlaff Tetrapares u Tetrapleg, akut kompl QSL ntraum	S24.10	Verletzung thorakales Rückenmark, nnbez
G82.31	Schlaff Tetrapares u Tetrapleg, akut inkompl QSL ntraum	S24.11	Kompl QS-Verletz thorakal RM
G82.40	Spast Tetrapares u Tetrapleg, akut kompl QSL ntraum	S24.12	Inkompl QS-Verletz thorakal RM
G82.41	Spast Tetrapares u Tetrapleg, akut inkompl QSL ntraum	S34.0	Kontusion Ödem lumbales RM [Conus medullaris]
G82.50	Tetrapares u Tetrapleg, nnbez, akut kompl QSL ntraum Genes	S34.10	Kompl QS-Verletz lumbal RM
G82.51	Tetrapares u Tetrapleg, nnbez, akut inkompl QSL ntraum	S34.11	Inkompl QS-Verletz lumbal RM
G95.82	HarnblasFktStör d spinal Schock	S34.30	Kompl traumat Cauda- (equina-) Synd
G95.83	Spin Spastik quergestr Muskul	S34.31	Inkompl traumat Cauda- (equina-) Synd
G95.84	Detrus-Sphinkt-Dyssynerg b Schädig RM	T06.0	Komb Verletz Gehirn Hirnnerven Nerven RM in Halshöhe
G95.85	Deafferentierungsschmerz b Schädigung RM	T06.1	Verletzung Nerven RM m Bet mehr sonst Körperregionen
P11.50	Geburtsverletzung Wirbelsäule u RM m akut QSL		

Hauptdiagnose B61-2

P11.59	Geburtsverletzung Wirbelsäule u RM nnbez	S34.38	So u nnbez Verletz Cauda equina
S34.18	Sonst Verletz lumbal RM	T09.3	Verletzung Rückenmark, Höhe nnbez

Prozedur B61-3

33.50↔	Lungentransplantation, n.n.bez.	41.03.31↔	Transplantation von Knochenmark Stammzellen, allogene, HLA-identisch, ohne In-vitro-Aufbereitung, nicht-verwandter Spender
33.51↔	Einseitige Lungentransplantation	41.04.01↔	Autologe hämatopoetische Stammzelltransplantation, ohne in-vitro-Aufbereitung
33.52↔	Beidseitige Lungentransplantation	41.05.01↔	Allogene hämatopoetische Stammzelltransplantation, nicht-HLA-identisch, ohne in-vitro Aufbereitung, verwandter Spender
33.53↔	Lungen-Retransplantation während desselben stationären Aufenthalts	41.05.11↔	Allogene hämatopoetische Stammzelltransplantation, nicht-HLA-identisch, ohne in-vitro Aufbereitung, nicht-verwandter Spender
33.6x.00↔	Kombinierte Herz-Lungentransplantation, n.n.bez.	41.05.21↔	Allogene hämatopoetische Stammzelltransplantation, HLA-identisch, ohne in-vitro Aufbereitung, verwandter Spender
33.6x.10↔	Kombinierte Herz-Lungen-Retransplantation während desselben stationären Aufenthalts	41.05.31↔	Allogene hämatopoetische Stammzelltransplantation, HLA-identisch, ohne in-vitro-Aufbereitung, nicht-verwandter Spender
33.6x.99↔	Kombinierte Herz-Lungentransplantation, sonstige	41.05.41↔	Allogene periphere hämatopoetische Stammzellen, nicht HLA-identisch, Fremdbezug
37.51.00↔	Herztransplantation, n.n.bez.	41.05.51↔	Allogene periphere hämatopoetische Stammzellen, HLA-identisch, Fremdbezug
37.51.10↔	Herztransplantation	41.06.00↔	Nabelschnurblut-Stammzell-Transplantation, n.n.bez.
37.51.20↔	Herz-Retransplantation während desselben stationären Aufenthalts	41.06.01↔	Transfusion von Nabelschnurblutstammzellen allogene unverwandt
37.51.99↔	Herztransplantation, sonstige	41.06.02↔	Transfusion von Nabelschnurblutstammzellen autogen
41.00.00↔	Transplantation von Knochenmark Stammzellen n.n.bez.	41.06.03↔	Transfusion von Nabelschnurblutstammzellen allogene verwandt
41.00.05↔	Transplantation von Knochenmarkstammzellen, Fremdbezug	41.06.04↔	Transfusion von Nabelschnurblutstammzellen, allogene, Fremdbezug
41.00.09↔	Sonstige Transplantation von Knochenmark Stammzellen	41.07.01↔	Autologe hämatopoetische Stammzelltransplantation, nach in-vitro-Aufbereitung
41.00.11↔	Transplantation von Knochenmark Stammzellen, Stammzellboost nach erfolgter Transplantation von hämatopoetischen Stammzellen, ohne In-vitro-Aufbereitung	41.08.01↔	Allogene hämatopoetische Stammzelltransplantation, nicht-HLA-identisch, nach in-vitro-Aufbereitung bei Differenz in 1 Antigen, verwandter Spender
41.00.18↔	Transplantation von Knochenmark Stammzellen, Stammzellboost nach erfolgter Transplantation von hämatopoetischen Stammzellen, nach In-vitro-Aufbereitung	41.08.02↔	Allogene hämatopoetische Stammzelltransplantation, nicht-HLA-identisch, nach in-vitro-Aufbereitung bei Differenz in 2-3 Antigenen, verwandter Spender
41.01.01↔	Transplantation von Knochenmark Stammzellen, autolog, ohne In-vitro-Aufbereitung	41.08.11↔	Allogene hämatopoetische Stammzelltransplantation, nicht-HLA-identisch, nach in-vitro-Aufbereitung, nicht-verwandter Spender
41.02.11↔	Transplantation von Knochenmark Stammzellen, allogene, nicht-HLA-identisch, nach In-vitro-Aufbereitung bei Differenz in 1 Antigen, verwandter Spender	41.08.21↔	Allogene hämatopoetische Stammzelltransplantation, HLA-identisch, nach in-vitro-Aufbereitung, verwandter Spender
41.02.12↔	Transplantation von Knochenmark Stammzellen, allogene, nicht-HLA-identisch, nach In-vitro-Aufbereitung bei Differenz in 2-3 Antigenen (haploid), verwandter Spender	41.08.31↔	Allogene hämatopoetische Stammzelltransplantation, HLA-identisch, nach in-vitro-Aufbereitung, nicht-verwandter Spender
41.02.21↔	Transplantation von Knochenmark Stammzellen, allogene, nicht-HLA-identisch, nach in-vitro Aufbereitung, nicht-verwandter Spender	41.09.01↔	Transplantation von Knochenmark Stammzellen, autolog, nach In-vitro-Aufbereitung
41.02.31↔	Transplantation von Knochenmark Stammzellen, allogene, HLA-identisch, nach In-vitro-Aufbereitung, verwandter Spender	46.97.00↔	Darmtransplantation, n.n.bez.
41.02.41↔	Transplantation von Knochenmark Stammzellen, allogene, HLA-identisch, nach In-vitro-Aufbereitung, nicht-verwandter Spender	46.97.10↔	Darmtransplantation, Dünndarm-Retransplantation während desselben stationären Aufenthalts
41.03.01↔	Transplantation von Knochenmark Stammzellen, allogene, nicht-HLA-identisch, ohne In-vitro-Aufbereitung, verwandter Spender	46.97.99↔	Darmtransplantation, sonstige
41.03.11↔	Transplantation von Knochenmark Stammzellen, allogene, nicht-HLA-identisch, ohne In-vitro-Aufbereitung, nicht-verwandter Spender		
41.03.21↔	Transplantation von Knochenmark Stammzellen, allogene, HLA-identisch, ohne In-vitro-Aufbereitung, verwandter Spender		

50.51.00↔	Auxiliäre Lebertransplantation, n.n.bez.	52.83.10↔	Heterotransplantat des Pankreas, Retransplantation eines Pankreassegmentes während desselben stationären Aufenthalts
50.51.10↔	Auxiliäre Leber-Retransplantation während desselben stationären Aufenthalts	52.83.11↔	Heterotransplantat des Pankreas, Retransplantation des Pankreas während desselben stationären Aufenthalts
50.51.99↔	Auxiliäre Lebertransplantation, sonstige	52.83.99↔	Heterotransplantat des Pankreas, sonstige
50.59.00↔	Sonstige Lebertransplantation, n.n.bez.	52.84↔	Autotransplantation von Langerhans-Zellen
50.59.10↔	Lebertransplantation, gesamtes Organ	52.85↔	Allotransplantation von Langerhans-Zellen
50.59.11↔	Lebertransplantation, Split-Leber	52.86↔	Transplantation von Langerhans-Zellen, nicht näher bezeichnet
50.59.20↔	Leber-Retransplantation, gesamtes Organ, während desselben stationären Aufenthalts	55.69.00↔	Sonstige Nierentransplantation, n.n.bez.
50.59.21↔	Leber-Retransplantation, Split-Leber, während desselben stationären Aufenthalts	55.69.10↔	Sonstige Nierentransplantation, allogene
50.59.99↔	Sonstige Lebertransplantation, sonstige	55.69.20↔	Sonstige Nierentransplantation, syngene
52.80↔	Pankreastreansplantation, n.n.bez.	55.69.30↔	Sonstige Nierentransplantation, En-bloc-Transplantat
52.82↔	Homotransplantat des Pankreas	55.69.40↔	Sonstige Nierentransplantation, Nieren-Retransplantation während desselben stationären Aufenthaltes
52.83.00↔	Heterotransplantat des Pankreas, n.n.bez.	55.69.99↔	Sonstige Nierentransplantation, sonstige

Prozedur B61-4

02.94↔	Einsetzen oder Ersetzen von Crutchfield-Klemme oder Halotraktion	03.99.10↔	Operation an intraspinalen Blutgefässen (z.B. Ligatur, Destruktion, Resektion)
03.02↔	Relaminektomie	03.99.19↔	Sonstige Operationen an intraspinalen Blutgefässen
03.09.00↔	Sonstige Exploration und Dekompression am Spinalkanal, n.n.bez.	03.99.20↔	Operation am spinalen Liquorsystem, Anlegen eines subkutanen Reservoirs am spinalen Liquorsystem
03.09.14↔	Zugang zur Halswirbelsäule (durch Laminotomie oder Hemilamektomie), dorsal, 1 Segment	03.99.21↔	Operation am spinalen Liquorsystem, Revision eines subkutanen Reservoirs, eines Katheters oder einer Medikamentenpumpe zur intrathekalen und epiduralen Infusion
03.09.15↔	Zugang zur Halswirbelsäule (durch Laminotomie oder Hemilamektomie), dorsal, 2 Segmente	03.99.22↔	Operation am spinalen Liquorsystem, Entfernung eines subkutanen Reservoirs am spinalen Liquorsystem
03.09.16↔	Zugang zur Halswirbelsäule (durch Laminotomie oder Hemilamektomie), dorsal, 3 und mehr Segmente	03.99.29↔	Sonstige Operationen am spinalen Liquorsystem
03.09.24↔	Zugang zur Brustwirbelsäule (durch Laminotomie oder Hemilamektomie), dorsal, 1 Segment	03.99.30↔	Revision (ohne Ersetzen) der Elektrode(n) eines epiduralen Neurostimulators, Stabelektrode, Einzelelektrodensystem
03.09.25↔	Zugang zur Brustwirbelsäule (durch Laminotomie oder Hemilamektomie), dorsal, 2 Segmente	03.99.31↔	Revision (ohne Ersetzen) der Elektrode(n) eines epiduralen Neurostimulators, Stabelektrode, Mehrelektrodensystem
03.09.26↔	Zugang zur Brustwirbelsäule (durch Laminotomie oder Hemilamektomie), dorsal, 3 und mehr Segmente	03.99.32↔	Revision (ohne Ersetzen) der Elektrode(n) eines epiduralen Neurostimulators, Plattenelektrode, Einzelelektrodensystem
03.09.34↔	Zugang zur Lendenwirbelsäule (durch Laminotomie oder Flavektomie), dorsal, 1 Segment	03.99.33↔	Revision (ohne Ersetzen) der Elektrode(n) eines epiduralen Neurostimulators, Plattenelektrode, Mehrelektrodensystem
03.09.35↔	Zugang zur Lendenwirbelsäule (durch Laminotomie oder Flavektomie), dorsal, 2 Segmente	03.99.40↔	Revision (ohne Ersetzen) eines Katheters zur intrathekalen und epiduralen Infusion
03.09.36↔	Zugang zur Lendenwirbelsäule (durch Laminotomie oder Flavektomie), dorsal, 3 und mehr Segmente	03.99.99↔	Sonstige Operation an Rückenmark und Strukturen des Spinalkanals, sonstige
03.09.41↔	Inzision des Spinalkanals zur Drainage epiduraler Flüssigkeit	78.49.21↔	Wirbelkörperersatz durch Implantat (z.B. bei Kyphose): 1 Wirbelkörper
03.09.43↔	Inzision von Rückenmark und Rückenmarkshäuten zur Drainage von subduraler Flüssigkeit	78.49.22↔	Wirbelkörperersatz durch Implantat (z.B. bei Kyphose): 2 Wirbelkörper
03.09.44↔	Inzision von Rückenmark und Rückenmarkshäuten zur Drainage eines intramedullären Hämatoms	78.49.23↔	Wirbelkörperersatz durch Implantat (z.B. bei Kyphose): 3 Wirbelkörper
03.09.45↔	Inzision von Rückenmark und Rückenmarkshäuten zur Drainage eines intramedullären Abszesses	78.49.24↔	Wirbelkörperersatz durch Implantat (z.B. bei Kyphose): 4 Wirbelkörper
03.09.49↔	Inzision des Spinalkanals, Rückenmark und Rückenmarkshäuten, sonstige	78.49.25↔	Wirbelkörperersatz durch Implantat (z.B. bei Kyphose): 5 oder mehr Wirbelkörper
03.09.91↔	Sonstige Dekompression des Spinalkanals	78.49.26↔	Wirbelkörperersatz durch sonstige Materialien (z.B. bei Kyphose), 1 Wirbelkörper
03.09.99↔	Sonstige Exploration und Dekompression am Spinalkanal, sonstige	78.49.27↔	Wirbelkörperersatz durch sonstige Materialien (z.B. bei Kyphose), 2 Wirbelkörper
03.1↔	Durchtrennung einer intraspinalen Nervenwurzel	78.49.28↔	Wirbelkörperersatz durch sonstige Materialien (z.B. bei Kyphose), 3 Wirbelkörper
03.51↔	Plastische Rekonstruktion an einer spinalen Meningozele	78.49.29↔	Wirbelkörperersatz (z.B. bei Kyphose), sonstige
03.52↔	Plastische Rekonstruktion an einer spinalen Myelomeningozele	78.49.2a↔	Wirbelkörperersatz durch sonstige Materialien (z.B. bei Kyphose), 4 oder mehr Wirbelkörper
03.53.11↔	Geschlossene Reposition einer Wirbelfraktur mit externer Fixation	78.49.31↔	Komplexe Rekonstruktion der Wirbelsäule (z.B. bei Kyphose) durch vorderen Abstützspan
03.53.20↔	Offene Reposition einer Wirbelfraktur	78.49.32↔	Komplexe Rekonstruktion der Wirbelsäule (z.B. bei Kyphose) durch Kyphektomie (z.B. nach Lindseth-Selzer)
03.59.10↔	Sonstige plastische Rekonstruktion und Operationen an Strukturen des Spinalkanals, Verschluss einer Diastematomyelie	78.49.33↔	Komplexe Rekonstruktion der Wirbelsäule (z.B. bei Kyphose) durch dorsale Korrektur ohne ventrales Release
03.59.11↔	Sonstige plastische Rekonstruktion und Operationen an Strukturen des Spinalkanals, Durchtrennung eines Filum terminale	78.49.34↔	Komplexe Rekonstruktion der Wirbelsäule (z.B. bei Kyphose) durch dorsale Korrektur mit ventralem Release
03.59.12↔	Sonstige plastische Rekonstruktion und Operationen an Strukturen des Spinalkanals, Verschluss einer spinalen Fistel	78.49.35↔	Komplexe Rekonstruktion der Wirbelsäule (z.B. bei Kyphose) durch dorsoventrale Korrektur
03.59.13↔	Sonstige plastische Rekonstruktion und Operationen an Strukturen des Spinalkanals, Spinale Duraplastik		
03.59.99↔	Sonstige plastische Rekonstruktion und Operationen an Strukturen des Spinalkanals, sonstige		
03.6↔	Lösung von Adhäsionen an Rückenmark und Nervenwurzeln		



78.49.36↔	Kolumnotomie und polysegmentale dorsale Lordosierungsspondylodese (DLS) nach Zielke (z.B. bei Kyphose)	78.49.54↔	Dorsal instrumentierte Korrekturspondylodese (z.B. bei Skoliose), primärstabil, 3 bis 6 Segmente
78.49.37↔	Kolumnotomie und transpedikuläre Subtraktionsosteotomie (z.B. nach Thomasen oder Hsu-Yau-Leong) (z.B. bei Kyphose)	78.49.55↔	Dorsal instrumentierte Korrekturspondylodese (z.B. bei Skoliose), primärstabil, 7 bis 10 Segmente
78.49.38↔	Kolumnotomie und monosegmentale zervikothorakale Lordosierungsspondylodese (z.B. nach Mason, Urist oder Simmons) (z.B. bei Kyphose)	78.49.56↔	Dorsal instrumentierte Korrekturspondylodese (z.B. bei Skoliose), primärstabil, 11 oder mehr Segmente
78.49.40↔	Komplexe Rekonstruktion der Wirbelsäule (z.B. bei Skoliose) durch wachstumslenkende Epiphyseodese mittels Klammern aus einer Form-Gedächtnis-Legierung [Shape Memory Alloy (SMA)-Staples], 1 Klammer	78.49.57↔	Ventral instrumentierte Korrekturspondylodese (z.B. bei Skoliose), nicht primärstabil, 3 bis 6 Segmente
78.49.41↔	Komplexe Rekonstruktion der Wirbelsäule (z.B. bei Skoliose) durch wachstumslenkende Epiphyseodese mittels Klammern aus einer Form-Gedächtnis-Legierung [Shape Memory Alloy (SMA)-Staples], 2 Klammern	78.49.58↔	Ventral instrumentierte Korrekturspondylodese (z.B. bei Skoliose), nicht primärstabil, 7 bis 10 Segmente
78.49.42↔	Komplexe Rekonstruktion der Wirbelsäule (z.B. bei Skoliose) durch wachstumslenkende Epiphyseodese mittels Klammern aus einer Form-Gedächtnis-Legierung [Shape Memory Alloy (SMA)-Staples], 3 Klammern	78.49.59↔	Dorsal oder ventral instrumentierte Korrekturspondylodese (z.B. bei Skoliose), sonstige
78.49.43↔	Komplexe Rekonstruktion der Wirbelsäule (z.B. bei Skoliose) durch wachstumslenkende Epiphyseodese mittels Klammern aus einer Form-Gedächtnis-Legierung [Shape Memory Alloy (SMA)-Staples], 4 Klammern	78.49.5a↔	Ventral instrumentierte Korrekturspondylodese (z.B. bei Skoliose), nicht primärstabil, 11 oder mehr Segmente
78.49.44↔	Komplexe Rekonstruktion der Wirbelsäule (z.B. bei Skoliose) durch wachstumslenkende Epiphyseodese mittels Klammern aus einer Form-Gedächtnis-Legierung [Shape Memory Alloy (SMA)-Staples], 5 Klammern	78.49.5b↔	Ventral instrumentierte Korrekturspondylodese (z.B. bei Skoliose), primärstabil, 3 bis 6 Segmente
78.49.45↔	Komplexe Rekonstruktion der Wirbelsäule (z.B. bei Skoliose) durch wachstumslenkende Epiphyseodese mittels Klammern aus einer Form-Gedächtnis-Legierung [Shape Memory Alloy (SMA)-Staples], 6 Klammern	78.49.5c↔	Ventral instrumentierte Korrekturspondylodese (z.B. bei Skoliose), primärstabil, 7 bis 10 Segmente
78.49.46↔	Komplexe Rekonstruktion der Wirbelsäule (z.B. bei Skoliose) durch wachstumslenkende Epiphyseodese mittels Klammern aus einer Form-Gedächtnis-Legierung [Shape Memory Alloy (SMA)-Staples], 7 Klammern	78.49.5d↔	Ventral instrumentierte Korrekturspondylodese (z.B. bei Skoliose), primärstabil, 11 oder mehr Segmente
78.49.47↔	Komplexe Rekonstruktion der Wirbelsäule (z.B. bei Skoliose) durch wachstumslenkende Epiphyseodese mittels Klammern aus einer Form-Gedächtnis-Legierung [Shape Memory Alloy (SMA)-Staples], 8 Klammern	78.49.61↔	Dorsal und ventral kombiniert instrumentierte Korrekturspondylodese (z.B. bei Skoliose), nicht primärstabil, 3 bis 6 Segmente
78.49.48↔	Komplexe Rekonstruktion der Wirbelsäule (z.B. bei Skoliose) durch wachstumslenkende Epiphyseodese mittels Klammern aus einer Form-Gedächtnis-Legierung [Shape Memory Alloy (SMA)-Staples], 9 Klammern	78.49.62↔	Dorsal und ventral kombiniert instrumentierte Korrekturspondylodese (z.B. bei Skoliose), nicht primärstabil, 7 bis 10 Segmente
78.49.4a↔	Komplexe Rekonstruktion der Wirbelsäule (z.B. bei Skoliose) durch wachstumslenkende Epiphyseodese mittels Klammern aus einer Form-Gedächtnis-Legierung [Shape Memory Alloy (SMA)-Staples], 10 Klammern	78.49.63↔	Dorsal und ventral kombiniert instrumentierte Korrekturspondylodese (z.B. bei Skoliose), nicht primärstabil, 11 oder mehr Segmente
78.49.4b↔	Komplexe Rekonstruktion der Wirbelsäule (z.B. bei Skoliose) durch wachstumslenkende Epiphyseodese mittels Klammern aus einer Form-Gedächtnis-Legierung [Shape Memory Alloy (SMA)-Staples], 11 Klammern	78.49.64↔	Dorsal und ventral kombiniert instrumentierte Korrekturspondylodese (z.B. bei Skoliose), primärstabil, 3 bis 6 Segmente
78.49.4c↔	Komplexe Rekonstruktion der Wirbelsäule (z.B. bei Skoliose) durch wachstumslenkende Epiphyseodese mittels Klammern aus einer Form-Gedächtnis-Legierung [Shape Memory Alloy (SMA)-Staples], 12 Klammern	78.49.65↔	Dorsal und ventral kombiniert instrumentierte Korrekturspondylodese (z.B. bei Skoliose), primärstabil, 7 bis 10 Segmente
78.49.4d↔	Komplexe Rekonstruktion der Wirbelsäule (z.B. bei Skoliose) durch wachstumslenkende Epiphyseodese mittels Klammern aus einer Form-Gedächtnis-Legierung [Shape Memory Alloy (SMA)-Staples], 13 und mehr Klammern	78.49.66↔	Dorsal und ventral kombiniert instrumentierte Korrekturspondylodese (z.B. bei Skoliose), primärstabil, 11 oder mehr Segmente
78.49.4e↔	Komplexe Rekonstruktion der Wirbelsäule (z.B. bei Skoliose) durch dorso-ventrale Epiphyseodese	78.49.69↔	Dorsal und ventral kombiniert instrumentierte Korrekturspondylodese (z.B. bei Skoliose), sonstige
78.49.4f↔	Komplexe Rekonstruktion der Wirbelsäule (z.B. bei Skoliose) durch unilaterale Epiphyseodese mit dorsaler Wirbelfusion	78.49.71↔	Komplexe Rekonstruktion der Wirbelsäule (z.B. bei Skoliose) durch subkutane Harrington-Instrumentation (beim Kind)
78.49.4g↔	Komplexe Rekonstruktion der Wirbelsäule (z.B. bei Skoliose) durch bilaterale Epiphyseodese mit dorsaler Wirbelfusion	78.49.79↔	Komplexe Rekonstruktion der Wirbelsäule, sonstige
78.49.50↔	Dorsal oder ventral instrumentierte Korrekturspondylodese (z.B. bei Skoliose), n.n.bez.	78.50.31↔	Osteosynthese durch Schrauben an der Wirbelsäule
78.49.51↔	Dorsal instrumentierte Korrekturspondylodese (z.B. bei Skoliose), nicht primärstabil, 3 bis 6 Segmente	78.50.32↔	Osteosynthese durch Drahtcerclage an der Wirbelsäule
78.49.52↔	Dorsal instrumentierte Korrekturspondylodese (z.B. bei Skoliose), nicht primärstabil, 7 bis 10 Segmente	78.50.33↔	Osteosynthese durch Klammersystem an der Wirbelsäule
78.49.53↔	Dorsal instrumentierte Korrekturspondylodese (z.B. bei Skoliose), nicht primärstabil, 11 oder mehr Segmente	78.50.34↔	Osteosynthese durch Hakenplatten an der Wirbelsäule
		78.50.35↔	Osteosynthese durch Schrauben-Stabsystem an der Wirbelsäule
		78.50.36↔	Osteosynthese durch ventrales Schrauben-Plattensystem an der Wirbelsäule
		78.50.37↔	Osteosynthese durch dorsales Schrauben-Plattensystem an der Wirbelsäule
		78.50.39↔	Osteosyntheseverfahren an der Wirbelsäule, sonstige
		80.51.10↔	Exzision eines Discus intervertebralis, offen chirurgisch
		80.51.11↔	Exzision zweier Disci intervertebrales, offen chirurgisch
		80.51.12↔	Exzision dreier oder mehr Disci intervertebrales, offen chirurgisch
		80.51.20↔	Exzision eines Discus intervertebralis, perkutan mit Endoskopie
		80.51.99↔	Exzision eines Discus intervertebralis, sonstige
		81.01↔	Spondylodese an Atlas-Axis
		81.02↔	Sonstige zervikale Spondylodese mit ventralem Zugang
		81.03↔	Sonstige zervikale Spondylodese mit dorsalem Zugang
		81.04↔	Dorsale und dorsolumbale Spondylodese, ventraler Zugang
		81.05↔	Dorsale und dorsolumbale Spondylodese, dorsaler Zugang
		81.06↔	Lumbale und lumbosakrale Spondylodese, ventraler Zugang
		81.07↔	Lumbale und lumbosakrale Spondylodese, intratransversaler Zugang
		81.08↔	Lumbale und lumbosakrale Spondylodese, dorsaler Zugang
		81.31↔	Reoperation einer Spondylodese an Atlas-Axis
		81.32↔	Reoperation einer sonstigen zervikalen Spondylodese mit ventralem Zugang

81.33↔	Reoperation einer sonstigen zervikalen Spondylodese mit dorsalem Zugang	81.65.10↔	Vertebroplastik, 1 Wirbelkörper
81.34↔	Reoperation einer dorsalen und dorsolumbalen Spondylodese, ventraler Zugang	81.65.11↔	Vertebroplastik, 2 Wirbelkörper
81.35↔	Reoperation einer dorsalen und dorsolumbalen Spondylodese, dorsaler Zugang	81.65.12↔	Vertebroplastik, 3 Wirbelkörper
81.36↔	Reoperation einer lumbalen und lumbosakralen Spondylodese, ventraler Zugang	81.65.13↔	Vertebroplastik, 4 und mehr Wirbelkörper
81.37↔	Reoperation einer lumbalen und lumbosakralen Spondylodese, intratransversaler Zugang	81.65.99↔	Vertebroplastik, sonstige
81.38↔	Reoperation einer lumbalen und lumbosakralen Spondylodese, dorsaler Zugang	81.66.10↔	Kyphoplastik, 1 Wirbelkörper
81.62.00↔	Spondylodese oder Reoperation einer Spondylodese von 2-3 Wirbeln, n.n.bez.	81.66.11↔	Kyphoplastik, 2 Wirbelkörper
81.62.10↔	Spondylodese von 2 Wirbeln, dorsal	81.66.12↔	Kyphoplastik, 3 Wirbelkörper
81.62.11↔	Spondylodese von 2 Wirbeln, dorsal und ventral kombiniert, interkorporell	81.66.13↔	Kyphoplastik, 4 und mehr Wirbelkörper
81.62.12↔	Spondylodese von 2 Wirbeln, ventral, interkorporell	81.66.99↔	Kyphoplastik, sonstige
81.62.13↔	Spondylodese von 2 Wirbeln, dorsal, dynamisch	84.51.10↔	Einsetzen von interkorporellen Cages, 1 Segment
81.62.20↔	Spondylodese von 3 Wirbeln, dorsal	84.51.11↔	Einsetzen von interkorporellen Cages, 2 Segmente
81.62.21↔	Spondylodese von 3 Wirbeln, dorsal und ventral kombiniert, interkorporell	84.51.12↔	Einsetzen von interkorporellen Cages, 3 Segmente
81.62.22↔	Spondylodese von 3 Wirbeln, ventral, interkorporell	84.51.13↔	Einsetzen von interkorporellen Cages, 4 oder mehr Segmente
81.62.23↔	Spondylodese von 3 Wirbeln, dorsal, dynamisch	84.51.99↔	Einsetzen von interkorporellen Implantaten, sonstige
81.62.99↔	Spondylodese oder Reoperation einer Spondylodese von 2-3 Wirbeln, sonstige	84.60↔	Einsetzen von Diskusprothese, nicht näher bezeichnet
81.63.00↔	Spondylodese oder Reoperation einer Spondylodese von 4-8 Wirbeln, n.n.bez.	84.61↔	Einsetzen von partieller Diskusprothese, zervikal
81.63.10↔	Spondylodese von 4 - 6 Wirbeln, dorsal	84.62↔	Einsetzen von totaler Diskusprothese, zervikal
81.63.11↔	Spondylodese von 4 - 6 Wirbeln, dorsal und ventral kombiniert, interkorporell	84.63↔	Einsetzen von Diskusprothese, thorakal
81.63.12↔	Spondylodese von 4 - 6 Wirbeln, ventral, interkorporell	84.64↔	Einsetzen von partieller Diskusprothese, lumbosakral
81.63.13↔	Spondylodese von 4 - 6 Wirbeln, dorsal, dynamisch	84.65↔	Einsetzen von totaler Diskusprothese, lumbosakral
81.63.20↔	Spondylodese von 7 - 8 Wirbeln, dorsal	84.66.10↔	Ersetzen von künstlicher Diskusprothese, zervikal
81.63.21↔	Spondylodese von 7 - 8 Wirbeln, dorsal und ventral kombiniert, interkorporell	84.66.20↔	Revision von künstlicher Diskusprothese, zervikal
81.63.22↔	Spondylodese von 7 - 8 Wirbeln, ventral, interkorporell	84.66.99↔	Revision oder Ersetzen von künstlicher Diskusprothese, zervikal, sonstige
81.63.23↔	Spondylodese von 7 - 8 Wirbeln, dorsal, dynamisch	84.67↔	Revision oder Ersetzen von künstlicher Diskusprothese, thorakal
81.63.99↔	Spondylodese oder Reoperation einer Spondylodese von 4-8 Wirbeln, sonstige	84.68.10↔	Ersetzen von künstlicher Diskusprothese, lumbosakral
81.64.00↔	Spondylodese oder Reoperation einer Spondylodese von 9 oder mehr Wirbeln, n.n.bez.	84.68.20↔	Revision von künstlicher Diskusprothese, lumbosakral
81.64.10↔	Spondylodese von 9 oder mehr Wirbeln, dorsal	84.68.99↔	Revision oder Ersetzen von künstlicher Diskusprothese, lumbosakral, sonstige
81.64.11↔	Spondylodese von 9 oder mehr Wirbeln, dorsal und ventral kombiniert, interkorporell	84.69.10↔	Ersetzen von künstlicher Diskusprothese
81.64.99↔	Spondylodese oder Reoperation einer Spondylodese von 9 oder mehr Wirbeln, sonstige	84.69.20↔	Revision von künstlicher Diskusprothese
		84.69.99↔	Revision oder Ersetzen von künstlicher Diskusprothese, sonstige
		84.81.20↔	Revision von interspinösen Implantaten
		84.81.99↔	Revision von interspinösen Implantaten, sonstige
		84.82↔	Einsetzen oder Ersetzen von Vorrichtung(en) zur dynamischen Stabilisierung mit Pedikelschrauben
		84.83↔	Revision von Vorrichtung(en) zur dynamischen Stabilisierung mit Pedikelschrauben
		84.84↔	Einsetzen oder Ersetzen von Facetten-gelenksprothesen
		84.85↔	Revision von Facettengelenksprothesen
		93.41‡↔	Wirbelsäulentraktion durch Vorrichtung am Schädel

Prä-MDC
961

ADRG 961 Unzulässige Hauptdiagnose

Hauptdiagnose in Tabelle 961-1

DRG 961Z Unzulässige Hauptdiagnose

Diagnose 961-1

A63.0	Anogenitale (venerische) Warzen	B94.8	Folgezustände sonstiger nbez infekt u parasit KH
B23.0	Akutes HIV-Infektionssyndrom	B94.9	Folgezustände nnbez infekt od parasit KH
B90.0	Folgezustände einer Tuberkulose des Zentralnervensystems	B95.0	Streptok, Gr A, als Urs von KH, in and Kap klassifiziert
B90.1	Folgezustände einer Tuberkulose des Urogenitalsystems	B95.1	Streptok, Gr B, als Urs von KH, in and Kap klassifiziert
B90.2	Folgezustände einer TB der Knochen und der Gelenke	B95.2	Streptok, Gr D, als Urs von KH, in and Kap klassifiziert
B90.8	Folgezustände einer Tuberkulose sonstiger Organe	B95.3	Streptoc pneu als Urs von KH, in and Kap klassifiziert
B90.9	Folgezustände einer TB der AtmOrgane und einer nnbez TB	B95.41	Streptok, Gr C, als Urs von KH, in and Kap klassifiziert
B91	Folgezustände der Poliomyelitis	B95.42	Streptok, Gr G, als Urs von KH, in and Kap klassifiziert
B92	Folgezustände der Lepra	B95.48	So nbez Streptok als Urs von KH, in and Kap klassifiziert
B94.0	Folgezustände des Trachoms	B95.5	Nnbez Streptok als Urs von KH, in and Kap klassifiziert
B94.1	Folgezustände der Virusenzephalitis	B95.6	Staphyl aureus als Urs von KH, in and Kap klassifiziert
B94.2	Folgezustände der Virushepatitis	B95.7	So Staphylok als Urs von KH, in and Kap klassifiziert

B95.8	Nnbez Staphylokok Urs v KH, in and Kap klass	G46.1	Arteria-cerebri-anterior-Syndrom
B95.90	So nbez gramopos aerobe Erreg Urs KH, in and Kap klass	G46.2	Arteria-cerebri-posterior-Syndrom
B95.91	So nbez grampos anaerob, n sporb Err Urs KH, i and Kap kl	G46.3	Hirnstammsyndrom
B96.0	Mycoplasmen u Ureaplasmen Urs v KH, in and Kap klass	G46.4	Kleinhirnsyndrom
B96.2	E coli u and Enterobakteriazeen Urs v KH, in and Kap klass	G46.5	Rein motorisches lakunäres Syndrom
B96.3	Haemophilus u Moraxella Urs v KH, in and Kap klass	G46.6	Rein sensorisches lakunäres Syndrom
B96.5	Pseudomonas u and Nonfermenter Urs v KH, in and Kap kl	G46.7	Sonstige lakunäre Syndrome
B96.6	Bacteroid fragil u and gram- Anaer Urs v KH, in and Kap kl	G46.8	Sonst Synd Hirngefäße b zerebrovaskulären KH
B96.7	Cl perf u and grampos u sporb Anaer Urs v KH i and Kap klas	G53.0	Neuralgie nach Zoster
B96.8	Sonst nbez Bakterien als Urs von KH, in and Kap klassif	G53.1	Mult Hirnnervenlähmung b aokl inf u parasit KH
B97.0	Adenoviren als Urs von KH, in and Kap klassifiziert	G53.2	Multiple Hirnnervenlähmungen b Sarkoidose
B97.1	Enteroviren als Urs von KH, in and Kap klassifiziert	G53.3	Multiple Hirnnervenlähmungen b Neubildungen
B97.2	Koronaviren als Urs von KH, in and Kap klassifiziert	G53.8	Sonst KH Hirnnerven b sonst aokl KH
B97.3	Retroviren als Urs von KH, in and Kap klassifiziert	G55.0	Kompression Nervenwurzeln/-plexus b Neubildung
B97.4	Resp-Syncy-Vir [RS-Vir] Urs von KH, in and Kap klassifiziert	G55.1	Kompr Nervenwurzeln/-plexus b Bandscheibenschäden
B97.5	Reoviren als Urs von KH, in and Kap klassifiziert	G55.2	Kompr Nervenwurzeln/-plexus b Spondylose
B97.6	Parvoviren als Urs von KH, in and Kap klassifiz	G55.3	Kompr Nervenwurzeln/-plexus b so KH WS/Rück
B97.7	Papillomaviren als Urs von KH, in and Kap klassifiziert	G55.8	Kompr Nervenwurzeln/-plexus b sonst aokl KH
B97.8	Sonstige Viren als Urs von KH, in and Kap klassifiziert	G59.0	Diabetische Mononeuropathie
B98.0	Helicob pylori [H p] als Ursache von KH, in and Kap klass	G59.8	Sonstige Mononeuropathien b aokl KH
B98.1	Vibrio vulnificus als Ursache Krankheit, in and Kapitel klass	G63.0	Polyneuropathie b aokl inf u parasit KH
C94.8	Blastenkrise bei chronischer myeloischer Leukämie [CML]	G63.1	Polyneuropathie b Neubildungen
C95.8	Leukämie, refraktär auf Standard-Induktionstherapie	G63.2	Diabetische Polyneuropathie
C97	BNB als Primärtumoren an mehreren Lok	G63.3	Polyneuropathie b sonst endokrinen u Stoffwechsel-KH
D63.0	Anämie b Neubildungen	G63.4	Polyneuropathie b alimentären Mangelzuständen
D63.8	Anämie b sonst chron, aokl KH	G63.5	Polyneuropathie b System-KH Bindegewebe
D77	Sonst Kh des Blutes u der blutbildenden Org bei aokl KH	G63.6	Polyneuropathie b sonst KH Muskel-Skelett-System
E35.0	KH Schilddrüse b aokl KH	G63.8	Polyneuropathie b sonst aokl KH
E35.1	KH Nebennieren b aokl KH	G73.0	Myastheniesyndrome b endokrinen Krankheiten
E35.8	KH sonst endokrine Drüsen b aokl KH	G73.1	Lambert-Eaton-Syndrom
E64.0	Folgen Energie- u Eiweißmangelernährung	G73.2	Sonstige Myastheniesyndrome b Neubildungen
E64.1	Folgen Vitamin-A-Mangel	G73.3	Myastheniesyndrome b sonst aokl KH
E64.2	Folgen Vitamin-C-Mangel	G73.4	Myopathie b aokl inf und parasitären KH
E64.3	Folgen Rachitis	G73.5	Myopathie b endokrinen Krankheiten
E64.8	Folgen sonstiger alimentärer Mangelzustände	G73.6	Myopathie b Stoffwechselerkrankheiten
E64.9	Folgen nnbez alimentären Mangelzustandes	G73.7	Myopathie b sonst aokl KH
E68	Folgen Überernährung	G82.60	Fktl Höhe Schädig RM, C1-C3
E87.7	Flüssigkeitsüberschuß	G82.61	Fktl Höhe Schädig RM, C4-C5
E90	Ernährungs- u SW-Störung b aokl KH	G82.62	Fktl Höhe Schädig RM, C6-C8
F00.0	Demenz b Alzh-KH, m frühem Beginn (Typ 2)	G82.63	Fktl Höhe Schädig RM, Th1-Th6
F00.1	Demenz b Alzh-KH, m spätem Beginn (Typ 1)	G82.64	Fktl Höhe Schädig RM, Th7-Th10
F00.2	Demenz b Alzh-KH, atyp od gemischte Form	G82.65	Fktl Höhe Schädig RM, Th11-L1
F00.9	Demenz b Alzh-KH, nnbez	G82.66	Fktl Höhe Schädig RM, L2-S1
F02.0	Demenz b Pick-Krankheit	G82.67	Fktl Höhe Schädig RM, S2-S5
F02.1	Demenz b Creutzfeldt-Jakob-Krankheit	G82.69	Fktl Höhe Schädig RM, nnbez
F02.2	Demenz b Chorea Huntington	G94.0	Hydrozephalus b aokl inf u parasitären KH
F02.3	Demenz b primärem Parkinson-Syndrom	G94.1	Hydrozephalus b Neubildungen
F02.4	Demenz b HIV-KH [Hum Imdef-VirusKH]	G94.2	Hydrozephalus b sonst aokl KH
F02.8	Demenz b aokl Krankheitsbildern	G94.8	Sonst nbez KH Gehirn b aokl KH
G01	Meningitis bei aokl bakteriellen Krankheiten	G99.0	Autonome Neuropathie b endokrinen u StoffwechselKH
G02.0	Meningitis bei aokl Viruskrankheiten	G99.1	Sonst KH auton Nervensystem b so aokl KH
G02.1	Meningitis bei aokl Mykosen	G99.2	Myelopathie b aokl KH
G02.8	Meningitis bei sonst nbez aokl infektiösen u parasitären KH	G99.8	Sonst nbez KH Nervensystem b aokl KH
G05.0	Enzephal Myelitis Enzephalomyelit b aokl bakt KH	H03.0	Parasitenbefall Augenlid b aokl KH
G05.1	Enzephal Myelitis Enzephalomyelit b aokl Virus-KH	H03.1	Beteiligung Augenlid b sonst aokl InfKH
G05.2	Enzephal Myelitis Enzephalom b so aokl inf/par KH	H03.8	Beteiligung Augenlid b sonst aokl KH
G05.8	Enzephal Myelitis Enzephalomyelit b so aokl KH	H06.0	Affektionen Tränenapparat b aokl KH
G07	Intrakran u intraspinal Absz u Granulom b aokl KH	H06.1	Parasitenbefall Orbita b aokl KH
G09	Folgen entzündlicher KH ZNS	H06.2	Exophthalmus b FktStör Schilddrüse
G13.0	Paraneoplastische Neuromyopathie u Neuropathie	H06.3	Sonstige Affektionen Orbita b aokl KH
G13.1	So Systematroph, vorwieg ZNS betreff, b Neubild	H13.0	Filarienbefall Konjunktiva
G13.2	Systematrophie, vorwieg ZNS betreff, b Myxödem	H13.1	Konjunktivitis b aokl infn u parasitären KH
G13.8	Systematrophie, vorwieg ZNS betreff, b so aokl KH	H13.2	Konjunktivitis b sonst aokl KH
G14	Postpolio-Syndrom	H13.3	Okuläres Pemphigoid
G22	Parkinson-Syndrom b aokl KH	H13.8	Sonst Affektionen Konjunktiva b aokl KH
G26	Extrapyramidale KH u Bewegungsstörung b aokl KH	H19.0	Skleritis u Episkleritis b aokl KH
G31.1	Senile Degeneration Gehirn, aokl	H19.1	Keratitis u Keratokonjunkt d Herpesviren
G32.0	Subakute komb Degeneration RM b aokl KH	H19.2	Keratitis/Keratokonjun b so aokl infek/paras KH
G32.8	Sonst nbez degenerat KH Nervensystem b aokl KH	H19.3	Keratitis u Keratokonjunkt b sonst aokl KH
G46.0	Arteria-cerebri-media-Syndrom	H19.8	Sonst Affekt d Sklera u Hornhaut b aokl KH

H22.0	Iridozyklitis b aokl infekt u parasitären KH	I79.0	Aortenaneurysma b aokl KH
H22.1	Iridozyklitis b sonst aokl KH	I79.1	Aortitis b aokl KH
H22.8	Sonst Affekt Iris u Ziliarkörper b aokl KH	I79.2	Periphere Angiopathie b aokl KH
H28.0	Diabetische Katarakt	I79.8	Sonst KH Arterien, Arteriolen u Kapill b aokl KH
H28.1	Katarakt b sonst endokrinen, Ernähr- u StoffwechselKH	I98.0	Kardiovaskuläre Syphilis
H28.2	Katarakt b sonst aokl KH	I98.1	Stör Herz-Kreislaufsyst b sonst aokl infekt/paras KH
H28.8	Sonst Affektionen Linse b aokl KH	I98.2	Ösophagus- u Magenvarizen bei aokl KH: oA Blutung
H32.0	Chorioretinitis b aokl infekt u parasitären KH	I98.3	Ösophagus- u Magenvarizen bei aokl KH: Mit Angabe Blutung
H32.8	Sonstige chorioretinale Affektionen b aokl KH	I98.8	Sonstige nbez Störungen des Kreislaufsystems bei aokl KH
H36.0	Retinopathia diabetica	J17.0	Pneumonie b aokl bakteriellen KH
H36.8	Sonst Affektionen Netzhaut b aokl KH	J17.1	Pneumonie b aokl VirusKH
H42.0	Glaukom b endokrinen, Ernährungs- u StoffwechselKH	J17.2	Pneumonie b Mykosen
H42.8	Glaukom b sonst aokl KH	J17.3	Pneumonie b parasitären KH
H45.0	Glaskörperblutung b aokl KH	J17.8	Pneumonie b sonst aokl KH
H45.1	Endophthalmitis b aokl KH	J91	Pleuraerguß b aokl KH
H45.8	Sonst Affektektionen Glaskörper u Augapfel b aokl KH	J99.0	LungenKH b seropositiver chron Polyarthrit
H48.0	Optikusatrophy b aokl KH	J99.1	KH d Atemwege b sonst diffusen Bgw-KH
H48.1	Retrobulbäre Neuritis b aokl KH	J99.8	KH d Atemwege b sonst aokl KH
H48.8	Sonst Affekt N opticus u Sehbahn b aokl KH	K23.0	Tuberkulose Ösophagus
H58.0	Anomalien Pupillenreaktion b aokl KH	K23.1	Megaösophagus b Chagas-KH
H58.1	Sehstörungen b aokl KH	K23.8	KH Ösophagus b sonst aokl KH
H58.8	So nbez Affekt Augen/Augenanhangsgebilde b aokl KH	K67.0	Chlamydienperitonitis
H62.0	Otitis externa b aokl bakteriellen KH	K67.1	Gonokokkenperitonitis
H62.1	Otitis externa b aokl VirusKH	K67.2	Syphilitische Peritonitis
H62.2	Otitis externa b aokl Mykosen	K67.3	Tuberkulose Peritonitis
H62.3	Otitis externa b sonst aokl infekt u paras KH	K67.8	Sonst KH Peritoneum b aokl InfektionsKH
H62.4	Otitis externa bei sonst aokl KH	K72.71	Hepatische Enzephalopathie Grad 1
H62.8	Sonst KH äußeres Ohr b aokl KH	K72.72	Hepatische Enzephalopathie Grad 2
H67.0	Otitis media b aokl bakt KH	K72.73	Hepatische Enzephalopathie Grad 3
H67.1	Otitis media b aokl VirusKH	K72.74	Hepatische Enzephalopathie Grad 4
H67.8	Otitis media b sonst aokl KH	K72.79	Hepatische Enzephalopathie, Grad nicht näher bezeichnet
H75.0	Mastoiditis b aokl infekt u parasitären KH	K77.0	LeberKH b aokl infekt/parasit KH
H75.8	Sonst nbez KH Mittelohr u Warzenfortsatz b aokl KH	K77.11	Stadium 1 der akuten Leber-Graft-versus-host-KH
H82	Schwindelsynndrome b aokl KH	K77.12	Stadium 2 der akuten Leber-Graft-versus-host-KH
H94.0	Entz N vestibulocochlearis [VIII] b aokl infekt/paras KH	K77.13	Stadium 3 der akuten Leber-Graft-versus-host-KH
H94.8	Sonst nbez KH Ohr b aokl KH	K77.14	Stadium 4 der akuten Leber-Graft-versus-host-KH
I25.20	Alt Myokardinf, 29 T b unt 4 Mon zurücklieg	K77.8	LeberKH b sonst aokl KH
I25.21	Alt Myokardinf, 4 Mon b unt 1 J zurücklieg	K87.0	KH Gallenblase u Gallenwege b aokl KH
I25.22	Alt Myokardinf, 1 J u läng zurücklieg	K87.1	KH Pankreas b aokl KH
I25.29	Alt Myokardinf, nbez	K93.0	TB Darm, Peritoneum u Mesenteriallymphknoten
I32.0	Perikarditis bei aokl bakteriellen Krankheiten	K93.1	Megakolon b Chagas-KH
I32.1	Perikarditis bei sonstigen aokl infektiösen u parasitären KH	K93.21	Stadium 1 akut Verdauungstrakt-Graft-vers-host-KH
I32.8	Perikarditis bei sonstigen aokl Krankheiten	K93.22	Stadium 2 akut Verdauungstrakt-Graft-vers-host-KH
I39.0	MitralklappenKH b aokl KH	K93.23	Stadium 3 akut Verdauungstrakt-Graft-vers-host-KH
I39.1	AortenklappenKH b aokl KH	K93.24	Stadium 4 akut Verdauungstrakt-Graft-vers-host-KH
I39.2	TrikuspidalklappenKH b aokl KH	K93.8	KH sonstiger nbez Verdauungsorgane b aokl KH
I39.3	PulmonalklappenKH b aokl KH	L14	Bullöse Dermatosen b aokl KH
I39.4	KH mehr Herzklappen b aokl KH	L45	Papulosquamöse Haut-KH b aokl KH
I39.8	Endokarditis b aokl KH, Herzklappe nbez	L54.0	Erythema marginatum b akutem rheum Fieber
I41.0	Myokarditis b aokl bakteriellen KH	L54.8	Erythem b sonst aokl KH
I41.1	Myokarditis b aokl VirusKH	L62.0	Pachydermoperiostose m Uhrglasnägeln
I41.2	Myokarditis b sonst aokl inf u parasitären KH	L62.8	KH Nägel b aokl KH
I41.8	Myokarditis b sonst aokl KH	L86	Keratom b aokl KH
I43.0	Kardiomyopathie b aokl inf u parasit KH	L99.0	Kutane Amyloidose
I43.1	Kardiomyopathie b StoffwechselKH	L99.11	Stadium 1 der akuten Haut-Graft-versus-host-KH
I43.2	Kardiomyopathie b alimentären KH	L99.12	Stadium 2 der akuten Haut-Graft-versus-host-KH
I43.8	Kardiomyopathie b sonst aokl KH	L99.13	Stadium 3 der akuten Haut-Graft-versus-host-KH
I52.0	Sonst HerzKH b aokl bakteriellen KH	L99.14	Stadium 4 der akuten Haut-Graft-versus-host-KH
I52.1	Sonst HerzKH b sonst aokl inf u paras KH	L99.8	Sonstige nbez KH Haut u Unterhaut b aokl KH
I52.8	Sonstige HerzKH b sonst aokl KH	M01.00	Arthritis d Meningokokken, mehrere Lok
I68.0	Zerebrale Amyloidangiopathie	M01.01	Arthritis d Meningokokken Schulterregion
I68.1	Zerebrale Arteriitis b aokl infekt u parasitären KH	M01.02	Arthritis d Meningokokken Oberarm
I68.2	Zerebrale Arteriitis b sonst aokl KH	M01.03	Arthritis d Meningokokken Unterarm
I68.8	Sonstige zerebrovask Stör b aokl KH	M01.04	Arthritis d Meningokokken Hand
I69.0	Folgen einer Subarachnoidalblutung	M01.05	Arthritis d Meningokokken Becken/Oberschenkel
I69.1	Folgen einer intrazerebralen Blutung	M01.06	Arthritis d Meningokokken Unterschenkel
I69.2	Folgen einer sonst nichttraumat intrakran Blutg	M01.07	Arthritis d Meningokokken Knöchel/Fuß
I69.3	Folgen eines Hirninfarktes	M01.08	Arthritis d Meningokokken, sonst Lok
I69.4	Folgen Schlaganfall, nicht als Blutg od Infarkt bez	M01.09	Arthritis d Meningokokken, nbez Lok
I69.8	Folgen so u nbez zerebrovaskulärer KH	M01.10	Tuberkulöse Arthritis, mehrere Lokalisationen

M01.11	Tuberkulöse Arthritis Schulterregion	M03.01	Arthritis nach MeningokInf Schulterregion
M01.12	Tuberkulöse Arthritis Oberarm	M03.02	Arthritis nach MeningokInf Oberarm
M01.13	Tuberkulöse Arthritis Unterarm	M03.03	Arthritis nach MeningokInf Unterarm
M01.14	Tuberkulöse Arthritis Hand	M03.04	Arthritis nach MeningokInf Hand
M01.15	Tuberkulöse Arthritis Beckenregion/Oberschenkel	M03.05	Arthritis nach MeningokInf Becken/Oberschenkel
M01.16	Tuberkulöse Arthritis Unterschenkel	M03.06	Arthritis nach MeningokInf Unterschenkel
M01.17	Tuberkulöse Arthritis Knöchel/Fuß	M03.07	Arthritis nach MeningokInf Knöchel/Fuß
M01.18	Tuberkulöse Arthritis, sonstige Lokalisation	M03.08	Arthritis nach MeningokInf, sonst Lok
M01.19	Tuberkulöse Arthritis, nnbez Lokalisationen	M03.09	Arthritis nach Meningokokkeninfektion, nnbez Lok
M01.20	Arthritis b Lyme-KH, mehrere Lokalisationen	M03.10	Postinf Arthritis b Syphilis, mehrere Lok
M01.21	Arthritis b Lyme-KH Schulterregion	M03.11	Postinf Arthritis b Syphilis Schulterregion
M01.22	Arthritis b Lyme-KH Oberarm	M03.12	Postinf Arthritis b Syphilis Oberarm
M01.23	Arthritis b Lyme-KH Unterarm	M03.13	Postinf Arthritis b Syphilis Unterarm
M01.24	Arthritis b Lyme-KH Hand	M03.14	Postinf Arthritis b Syphilis Hand
M01.25	Arthritis b Lyme-KH Beckenregion/Oberschenkel	M03.15	Postinf Arthritis b Syphilis Becken/Oberschenkel
M01.26	Arthritis b Lyme-KH Unterschenkel	M03.16	Postinf Arthritis b Syphilis Unterschenkel
M01.27	Arthritis b Lyme-KH Knöchel/Fuß	M03.17	Postinf Arthritis b Syphilis Knöchel/Fuß
M01.28	Arthritis b Lyme-KH, sonstige Lokalisation	M03.18	Postinf Arthritis b Syphilis, sonst Lok
M01.29	Arthritis b Lyme-KH, nnbez Lokalisationen	M03.19	Postinf Arthritis b Syphilis, nnbez Lok
M01.30	Arthritis b sonst aokl bakt KH, mehrere Lok	M03.20	Sonst postinf Arthritiden b aokl KH, mehrere Lok
M01.31	Arthritis b sonst aokl bakt KH Schulterregion	M03.21	Sonst postinf Arthritiden b aokl KH Schulterregion
M01.32	Arthritis b sonst aokl bakt KH Oberarm	M03.22	Sonst postinf Arthritiden b aokl KH Oberarm
M01.33	Arthritis b sonst aokl bakt KH Unterarm	M03.23	Sonst postinf Arthritiden b aokl KH Unterarm
M01.34	Arthritis b sonst aokl bakt KH Hand	M03.24	Sonst postinf Arthritiden b aokl KH Hand
M01.35	Arthritis b sonst aokl bakt KH Beckenreg/Oberschenkel	M03.25	Sonst postinf Arthritiden b aokl KH Becken/Oberschenkel
M01.36	Arthritis b sonst aokl bakt KH Unterschenkel	M03.26	Sonst postinf Arthritiden b aokl KH Unterschenkel
M01.37	Arthritis b sonst aokl bakt KH Knöchel/Fuß	M03.27	Sonst postinf Arthritiden b aokl KH Knöchel/Fuß
M01.38	Arthritis b sonst aokl bakt KH, sonst Lok	M03.28	Sonst postinf Arthritiden b aokl KH, sonst Lok
M01.39	Arthritis b sonst aokl bakt KH, nnbez Lok	M03.29	Sonst postinf Arthritiden b aokl KH, nnbez Lok
M01.40	Arthritis b Röteln, mehrere Lokalisationen	M03.60	Reaktive Arthritis b sonst aokl KH, mehrere Lok
M01.41	Arthritis b Röteln Schulterregion	M03.61	Reaktive Arthritis b sonst aokl KH Schulterregion
M01.42	Arthritis b Röteln Oberarm	M03.62	Reaktive Arthritis b sonst aokl KH Oberarm
M01.43	Arthritis b Röteln Unterarm	M03.63	Reaktive Arthritis b sonst aokl KH Unterarm
M01.44	Arthritis b Röteln Hand	M03.64	Reaktive Arthritis b sonst aokl KH Hand
M01.45	Arthritis b Röteln Beckenregion/Oberschenkel	M03.65	Reaktive Arthritis b sonst aokl KH Becken/Oberschenkel
M01.46	Arthritis b Röteln Unterschenkel	M03.66	Reaktive Arthritis b sonst aokl KH Unterschenkel
M01.47	Arthritis b Röteln Knöchel/Fuß	M03.67	Reaktive Arthritis b sonst aokl KH Knöchel/Fuß
M01.48	Arthritis b Röteln, sonstige Lokalisation	M03.68	Reaktive Arthritis b sonst aokl KH, sonst Lok
M01.49	Arthritis b Röteln, nnbez Lokalisationen	M03.69	Reaktive Arthritis b sonst aokl KH, nnbez Lok
M01.50	Arthritis b sonst aokl Virus-KH, mehrere Lok	M07.00	Dist interphal Arthrit psoriat, mehrere Lok
M01.51	Arthritis b sonst aokl Virus-KH Schulterregion	M07.04	Dist interphal Arthrit psoriat Hand
M01.52	Arthritis b sonst aokl Virus-KH Oberarm	M07.07	Dist interphal Arthrit psoriat Knöchel/Fuß
M01.53	Arthritis b sonst aokl Virus-KH Unterarm	M07.09	Dist interphal Arthrit psoriat, nnbez Lok
M01.54	Arthritis b sonst aokl Virus-KH Hand	M07.10	Arthritis mutilans, mehrere Lokalisationen
M01.55	Arthritis b sonst aokl Virus-KH Becken/Oberschenkel	M07.11	Arthritis mutilans Schulterregion
M01.56	Arthritis b sonst aokl Virus-KH Unterschenkel	M07.12	Arthritis mutilans Oberarm
M01.57	Arthritis b sonst aokl Virus-KH Knöchel/Fuß	M07.13	Arthritis mutilans Unterarm
M01.58	Arthritis b sonst aokl Virus-KH, sonstige Lok	M07.14	Arthritis mutilans Hand
M01.59	Arthritis b sonst aokl Virus-KH, nnbez Lok	M07.15	Arthritis mutilans Beckenregion/Oberschenkel
M01.60	Arthritis b Mykosen, mehrere Lokalisationen	M07.16	Arthritis mutilans Unterschenkel
M01.61	Arthritis b Mykosen Schulterregion	M07.17	Arthritis mutilans Knöchel/Fuß
M01.62	Arthritis b Mykosen Oberarm	M07.18	Arthritis mutilans, sonstige Lokalisation
M01.63	Arthritis b Mykosen Unterarm	M07.19	Arthritis mutilans, nnbez Lokalisationen
M01.64	Arthritis b Mykosen Hand	M07.2	Spondylitis psoriatica
M01.65	Arthritis b Mykosen Beckenregion/Oberschenkel	M07.30	Sonstige psoriatische Arthritiden, mehrere Lok
M01.66	Arthritis b Mykosen Unterschenkel	M07.31	Sonstige psoriatische Arthritiden Schulterregion
M01.67	Arthritis b Mykosen Knöchel/Fuß	M07.32	Sonstige psoriatische Arthritiden Oberarm
M01.68	Arthritis b Mykosen, sonstige Lokalisation	M07.33	Sonstige psoriatische Arthritiden Unterarm
M01.69	Arthritis b Mykosen, nnbez Lokalisationen	M07.34	Sonstige psoriatische Arthritiden Hand
M01.80	Arthritis b sonst aokl inf/paras KH, mehrere Lok	M07.35	Sonstige psoriatische Arthritiden Beckenreg/OS
M01.81	Arthritis b sonst aokl inf/paras KH Schulterregion	M07.36	Sonstige psoriatische Arthritiden Unterschenkel
M01.82	Arthritis b sonst aokl inf/paras KH Oberarm	M07.37	Sonstige psoriatische Arthritiden Knöchel/Fuß
M01.83	Arthritis b sonst aokl inf/paras KH Unterarm	M07.38	Sonstige psoriatische Arthritiden, sonst Lok
M01.84	Arthritis b sonst aokl inf/paras KH Hand	M07.39	Sonstige psoriatische Arthritiden, nnbez Lok
M01.85	Arthritis b sonst aokl inf/paras KH Becken/Oberschenkel	M07.40	Arthritis b Crohn-KH [Ent reg], mehrere Lok
M01.86	Arthritis b sonst aokl inf/paras KH Unterschenkel	M07.41	Arthritis b Crohn-KH [Ent reg], Schulterregion
M01.87	Arthritis b sonst aokl inf/paras KH Knöchel/Fuß	M07.42	Arthritis b Crohn-KH [Ent reg], Oberarm
M01.88	Arthritis b sonst aokl inf/paras KH, sonst Lok	M07.43	Arthritis b Crohn-KH [Ent reg], Unterarm
M01.89	Arthritis b sonst aokl inf/paras KH, nnbez Lok	M07.44	Arthritis b Crohn-KH [Ent reg], Hand
M03.00	Arthritis nach MeningokInf, mehrere Lok	M07.45	Arthritis b Crohn-KH [Ent reg], Beckenreg/OS

M07.46	Arthritis b Crohn-KH [Ent reg], Unterschenkel	M14.6	Neuropathische Arthropathie
M07.47	Arthritis b Crohn-KH [Ent reg], Knöchel/Fuß	M14.8	Arthropathien b sonst nb, aokl KH
M07.48	Arthritis b Crohn-KH [Ent reg], sonst Lok	M36.0	Dermatomyositis-Polymyositis b Neubildungen
M07.49	Arthritis b Crohn-KH [Ent reg], nnbez Lok	M36.1	Arthropathie b Neubildungen
M07.50	Arthritis b Colitis ulcerosa, mehrere Lok	M36.2	Arthropathia haemophilica
M07.51	Arthritis b Colitis ulcerosa, Schulterregion	M36.3	Arthropathie b sonst aokl Blut-KH
M07.52	Arthritis b Colitis ulcerosa, Oberarm	M36.4	Arthropathie b aokl Hypersensitivitätsreaktionen
M07.53	Arthritis b Colitis ulcerosa, Unterarm	M36.8	System-KH Bgw b sonst aokl KH
M07.54	Arthritis b Colitis ulcerosa, Hand	M49.00	Tuberkulose WS, mehrere Lok WS
M07.55	Arthritis b Colitis ulcerosa, Beckenreg/OS	M49.01	Tuberkulose WS, Okzipito-Atlanto-Axialbereich
M07.56	Arthritis b Colitis ulcerosa, Unterschenkel	M49.02	Tuberkulose WS, Zervikalbereich
M07.57	Arthritis b Colitis ulcerosa, Knöchel/Fuß	M49.03	Tuberkulose WS, Zervikothorakalbereich
M07.58	Arthritis b Colitis ulcerosa, sonstige Lok	M49.04	Tuberkulose WS, Thorakalbereich
M07.59	Arthritis b Colitis ulcerosa, nnbez Lok	M49.05	Tuberkulose WS, Thorakolumbalbereich
M07.60	So Arth b gastrointest Grund-KH, mehrere Lok	M49.06	Tuberkulose WS, Lumbalbereich
M07.61	So Arth b gastrointest Grund-KH, Schulterregion	M49.07	Tuberkulose WS, Lumbosakralbereich
M07.62	So Arth b gastrointest Grund-KH, Oberarm	M49.08	Tuberkulose WS, Sakral-/Sakrokokzygealbereich
M07.63	So Arth b gastrointest Grund-KH, Unterarm	M49.09	Tuberkulose WS, nnbez Lokalisation
M07.64	So Arth b gastrointest Grund-KH, Hand	M49.10	Spondylitis brucellosa, mehrere Lok WS
M07.65	So Arth b gastrointest Grund-KH, Beckenreg/OS	M49.11	Spondylitis brucellosa, Okzipito-Atlanto-Axialbereich
M07.66	So Arth b gastrointest Grund-KH, Unterschenkel	M49.12	Spondylitis brucellosa, Zervikalbereich
M07.67	So Arth b gastrointest Grund-KH, Knöchel/Fuß	M49.13	Spondylitis brucellosa, Zervikothorakalbereich
M07.68	So Arth b gastrointest Grund-KH, sonst Lok	M49.14	Spondylitis brucellosa, Thorakalbereich
M07.69	So Arth b gastrointest Grund-KH, nnbez Lok	M49.15	Spondylitis brucellosa, Thorakolumbalbereich
M09.00	Juvenile Arthritis b Psoriasis, mehrere Lok	M49.16	Spondylitis brucellosa, Lumbalbereich
M09.01	Juvenile Arthritis b Psoriasis, Schulterregion	M49.17	Spondylitis brucellosa, Lumbosakralbereich
M09.02	Juvenile Arthritis b Psoriasis, Oberarm	M49.18	Spondylitis brucellosa, Sakral-/Sakrokokzygealbereich
M09.03	Juvenile Arthritis b Psoriasis, Unterarm	M49.19	Spondylitis brucellosa, nnbez Lokalisation
M09.04	Juvenile Arthritis b Psoriasis, Hand	M49.20	Spondylitis d Enterobakt, mehrere Lok WS
M09.05	Juvenile Arthritis b Psoriasis, Beckenreg/OS	M49.21	Spondylitis d Enterobakt, Okzipito-Atlanto-Axialbereich
M09.06	Juvenile Arthritis b Psoriasis, Unterschenkel	M49.22	Spondylitis d Enterobakt, Zervikalbereich
M09.07	Juvenile Arthritis b Psoriasis, Knöchel/Fuß	M49.23	Spondylitis d Enterobakt, Zervikothorakalbereich
M09.08	Juvenile Arthritis b Psoriasis, sonst Lok	M49.24	Spondylitis d Enterobakt, Thorakalbereich
M09.09	Juvenile Arthritis b Psoriasis, nnbez Lok	M49.25	Spondylitis d Enterobakt, Thorakolumbalbereich
M09.10	Juv Arth b Crohn-KH [Ent reg], mehrere Lok	M49.26	Spondylitis d Enterobakt, Lumbalbereich
M09.11	Juv Arth b Crohn-KH [Ent reg], Schulterregion	M49.27	Spondylitis d Enterobakt, Lumbosakralbereich
M09.12	Juv Arth b Crohn-KH [Ent reg], Oberarm	M49.28	Spondylitis d Enterobakt, Sakral-/Sakrokokzygealbereich
M09.13	Juv Arth b Crohn-KH [Ent reg], Unterarm	M49.29	Spondylitis d Enterobakterien, nnbez Lok
M09.14	Juv Arth b Crohn-KH [Ent reg], Hand	M49.30	SpondPath b so aokl inf/par KH, mehr Lok WS
M09.15	Juv Arth b Crohn-KH [Ent reg], Beckenreg/OS	M49.31	SpondPath b so aokl inf/par KH, Okzip-Atlant-AxBereich
M09.16	Juv Arth b Crohn-KH [Ent reg], Unterschenkel	M49.32	SpondPath b so aokl inf/par KH, Zervikalbereich
M09.17	Juv Arth b Crohn-KH [Ent reg], Knöchel/Fuß	M49.33	SpondPath b so aokl inf/par KH, Zervikothorakalbereich
M09.18	Juv Arth b Crohn-KH [Ent reg], sonst Lok	M49.34	SpondPath b so aokl inf/par KH, Thorakalbereich
M09.19	Juv Arth b Crohn-KH [Ent reg], nnbez Lok	M49.35	SpondPath b so aokl inf/par KH, Thorakolumbalbereich
M09.20	Juv Arthritis b Colitis ulcerosa, mehrere Lok	M49.36	SpondPath b so aokl inf/par KH, Lumbalbereich
M09.21	Juv Arthritis b Colitis ulcerosa, Schulterregion	M49.37	SpondPath b so aokl inf/par KH, Lumbosakralbereich
M09.22	Juv Arthritis b Colitis ulcerosa, Oberarm	M49.38	SpondPath b so aokl inf/par KH, Sak-/SakrokokzygealBer
M09.23	Juv Arthritis b Colitis ulcerosa, Unterarm	M49.39	SpondPath b so aokl inf/par KH, nnbez Lok
M09.24	Juv Arthritis b Colitis ulcerosa, Hand	M49.40	Neuropath SpondPath, mehrere Lok WS
M09.25	Juv Arthritis b Colitis ulcerosa, Beckenreg/OS	M49.41	Neuropath SpondPath, Okzipito-Atlanto-Axialbereich
M09.26	Juv Arthritis b Colitis ulcerosa, Unterschenkel	M49.42	Neuropath SpondPath, Zervikalbereich
M09.27	Juv Arthritis b Colitis ulcerosa, Knöchel/Fuß	M49.43	Neuropath SpondPath, Zervikothorakalbereich
M09.28	Juv Arthritis b Colitis ulcerosa, sonst Lok	M49.44	Neuropath SpondPath, Thorakalbereich
M09.29	Juv Arthritis b Colitis ulcerosa, nnbez Lok	M49.45	Neuropath SpondPath, Thorakolumbalbereich
M09.80	Juv Arthritis b sonst aokl KH, mehrere Lok	M49.46	Neuropath SpondPath, Lumbalbereich
M09.81	Juv Arthritis b sonst aokl KH, Schulterregion	M49.47	Neuropath SpondPath, Lumbosakralbereich
M09.82	Juv Arthritis b sonst aokl KH, Oberarm	M49.48	Neuropath SpondPath, Sakral-/Sakrokokzygealbereich
M09.83	Juv Arthritis b sonst aokl KH, Unterarm	M49.49	Neuropath SpondPath, nnbez Lok
M09.84	Juv Arthritis b sonst aokl KH, Hand	M49.50	WK-Kompr b aokl KH, mehrere Lok WS
M09.85	Juv Arthritis b sonst aokl KH, Becken/Oberschenkel	M49.51	WK-Kompr b aokl KH, Okzipito-Atlanto-Axialbereich
M09.86	Juv Arthritis b sonst aokl KH, Unterschenkel	M49.52	WK-Kompr b aokl KH, Zervikalbereich
M09.87	Juv Arthritis b sonst aokl KH, Knöchel/Fuß	M49.53	WK-Kompr b aokl KH, Zervikothorakalbereich
M09.88	Juv Arthritis b sonst aokl KH, sonst Lok	M49.54	WK-Kompr b aokl KH, Thorakalbereich
M09.89	Juv Arthritis b sonst aokl KH, nnbez Lok	M49.55	WK-Kompr b aokl KH, Thorakolumbalbereich
M14.0	Gicht-Arthropathie d Enzymdef u sonst angeb KH	M49.56	WK-Kompr b aokl KH, Lumbalbereich
M14.1	Kristall-Arthropathie b sonst StoffwechselStör	M49.57	WK-Kompr b aokl KH, Lumbosakralbereich
M14.2	Diabetische Arthropathie	M49.58	WK-Kompr b aokl KH, Sakr-/Sakrokokzygealbereich
M14.3	Multizentrische Retikulohistiozytose	M49.59	WK-Kompr b aokl KH, nnbez Lok
M14.4	Arthropathie b Amyloidose	M49.80	Spondylopathie b so aokl KH, mehrere Lok WS
M14.5	Arthropathien b sonst endok, Ernähr- u SW-KH	M49.81	Spondylopathie b so aokl KH, Okzipito-Atlanto-Axialber

M49.82	Spondylopathie b so aokl KH, Zervikalber	M68.82	Sonst KH Synovialis u Sehnen b aokl KH, Oberarm
M49.83	Spondylopathie b so aokl KH, Zervikothorakalbereich	M68.83	Sonst KH Synovialis u Sehnen b aokl KH, Unterarm
M49.84	Spondylopathie b so aokl KH, Thorakalber	M68.84	Sonst KH Synovialis u Sehnen b aokl KH, Hand
M49.85	Spondylopathie b so aokl KH, Thorakolumbalber	M68.85	Sonst KH Synovialis u Sehnen b aokl KH, Becken/OS
M49.86	Spondylopathie b so aokl KH, Lumbalber	M68.86	Sonst KH Synovialis u Sehnen b aokl KH, Unterschenkel
M49.87	Spondylopathie b so aokl KH, Lumbosakralbereich	M68.87	Sonst KH Synovialis u Sehnen b aokl KH, Knöchel/Fuß
M49.88	Spondylopathie b so aokl KH, Sakral-/Sakrokokzygealber	M68.88	Sonst KH Synovialis u Sehnen b aokl KH, sonst Lok
M49.89	Spondylopathie b so aokl KH, nnbez Lok	M68.89	Sonst KH Synovialis u Sehnen b aokl KH, nnbez Lok
M63.00	Myositis b aokl bakteriellen KH, mehrere Lok	M73.00	Bursitis gonorrhoeica, mehrere Lokalisationen
M63.01	Myositis b aokl bakteriellen KH, Schulterregion	M73.01	Bursitis gonorrhoeica Schulterregion
M63.02	Myositis b aokl bakteriellen KH, Oberarm	M73.02	Bursitis gonorrhoeica Oberarm
M63.03	Myositis b aokl bakteriellen KH, Unterarm	M73.03	Bursitis gonorrhoeica Unterarm
M63.04	Myositis b aokl bakteriellen KH, Hand	M73.04	Bursitis gonorrhoeica Hand
M63.05	Myositis b aokl bakteriellen KH, Becken/Oberschenkel	M73.05	Bursitis gonorrhoeica Beckenregion/Oberschenkel
M63.06	Myositis b aokl bakteriellen KH, Unterschenkel	M73.06	Bursitis gonorrhoeica Unterschenkel
M63.07	Myositis b aokl bakteriellen KH, Knöchel/Fuß	M73.07	Bursitis gonorrhoeica Knöchel/Fuß
M63.08	Myositis b aokl bakteriellen KH, sonst Lok	M73.08	Bursitis syphilitica, sonstige Lokalisation
M63.09	Myositis b aokl bakteriellen KH, nnbez Lok	M73.09	Bursitis gonorrhoeica, nnbez Lokalisationen
M63.10	Myositis b aokl Protozoen-/Parasiteninf, mehrere Lok	M73.10	Bursitis syphilitica, mehrere Lokalisationen
M63.11	Myositis b aokl Protozoen-/Parasiteninf, Schulterregion	M73.11	Bursitis syphilitica Schulterregion
M63.12	Myositis b aokl Protozoen-/Parasiteninf, Oberarm	M73.12	Bursitis syphilitica Oberarm
M63.13	Myositis b aokl Protozoen-/Parasiteninf, Unterarm	M73.13	Bursitis syphilitica Unterarm
M63.14	Myositis b aokl Protozoen-/Parasiteninf, Hand	M73.14	Bursitis syphilitica Hand
M63.15	Myositis b aokl Protozoen-/Parasiteninf, Becken/OS	M73.15	Bursitis syphilitica Beckenregion/Oberschenkel
M63.16	Myositis b aokl Protozoen-/Parasiteninf, Unterschenkel	M73.16	Bursitis syphilitica Unterschenkel
M63.17	Myositis b aokl Protozoen-/Parasiteninf, Knöchel/Fuß	M73.17	Bursitis syphilitica Knöchel/Fuß
M63.18	Myositis b aokl Protozoen-/Parasiteninf, sonst Lok	M73.18	Bursitis syphilitica, sonstige Lokalisation
M63.19	Myositis b aokl Protozoen-/Parasiteninf, nnbez Lok	M73.19	Bursitis syphilitica, nnbez Lokalisationen
M63.20	Myositis b sonst aokl Inf-KH, mehrere Lok	M73.80	Sonst KH Weichteilgew b so aokl KH, mehrere Lok
M63.21	Myositis b sonst aokl Inf-KH, Schulterregion	M73.81	Sonst KH Weichteilgew b so aokl KH, Schulterregion
M63.22	Myositis b sonst aokl Inf-KH, Oberarm	M73.82	Sonst KH Weichteilgew b so aokl KH, Oberarm
M63.23	Myositis b sonst aokl Inf-KH, Unterarm	M73.83	Sonst KH Weichteilgew b so aokl KH, Unterarm
M63.24	Myositis b sonst aokl Inf-KH, Hand	M73.84	Sonst KH Weichteilgew b so aokl KH, Hand
M63.25	Myositis b sonst aokl Inf-KH, Becken/Oberschenkel	M73.85	Sonst KH Weichteilgew b so aokl KH Becken/OS
M63.26	Myositis b sonst aokl Inf-KH, Unterschenkel	M73.86	Sonst KH Weichteilgew b so aokl KH, Unterschenkel
M63.27	Myositis b sonst aokl Inf-KH, Knöchel/Fuß	M73.87	Sonst KH Weichteilgew b so aokl KH, Knöchel/Fuß
M63.28	Myositis b sonst aokl Inf-KH, sonst Lok	M73.88	Sonst KH Weichteilgew b so aokl KH, sonst Lok
M63.29	Myositis b sonst aokl Inf-KH, nnbez Lok	M73.89	Sonst KH Weichteilgew b so aokl KH, nnbez Lok
M63.30	Myositis b Sarkoidose, mehrere Lokalisationen	M82.00	Osteoporose b Plasmozytom, mehrere Lok
M63.31	Myositis b Sarkoidose, Schulterregion	M82.01	Osteoporose b Plasmozytom, Schulterregion
M63.32	Myositis b Sarkoidose, Oberarm	M82.02	Osteoporose b Plasmozytom, Oberarm
M63.33	Myositis b Sarkoidose, Unterarm	M82.03	Osteoporose b Plasmozytom, Unterarm
M63.34	Myositis b Sarkoidose, Hand	M82.04	Osteoporose b Plasmozytom, Hand
M63.35	Myositis b Sarkoidose, Beckenregion/Oberschenkel	M82.05	Osteoporose b Plasmozytom, Becken/OS
M63.36	Myositis b Sarkoidose, Unterschenkel	M82.06	Osteoporose b Plasmozytom, Unterschenkel
M63.37	Myositis b Sarkoidose, Knöchel/Fuß	M82.07	Osteoporose b Plasmozytom, Knöchel/Fuß
M63.38	Myositis b Sarkoidose, sonstige Lokalisation	M82.08	Osteoporose b Plasmozytom, sonst Lokalisation
M63.39	Myositis b Sarkoidose, nnbez Lokalisationen	M82.09	Osteoporose b Plasmozytom, nnbez Lokalisationen
M63.80	Sonstige Muskel-KH b aokl KH, mehrere Lok	M82.10	Osteoporose b endokrinen Stör, mehrere Lok
M63.81	Sonstige Muskel-KH b aokl KH, Schulterregion	M82.11	Osteoporose b endokrinen Stör, Schulterregion
M63.82	Sonstige Muskel-KH b aokl KH, Oberarm	M82.12	Osteoporose b endokrinen Störungen, Oberarm
M63.83	Sonstige Muskel-KH b aokl KH, Unterarm	M82.13	Osteoporose b endokrinen Störungen, Unterarm
M63.84	Sonstige Muskel-KH b aokl KH, Hand	M82.14	Osteoporose b endokrinen Störungen, Hand
M63.85	Sonstige Muskel-KH b aokl KH, Becken/Oberschenkel	M82.15	Osteoporose b endokrinen Stör, Becken/Oberschenkel
M63.86	Sonstige Muskel-KH b aokl KH, Unterschenkel	M82.16	Osteoporose b endokrinen Stör, Unterschenkel
M63.87	Sonstige Muskel-KH b aokl KH, Knöchel/Fuß	M82.17	Osteoporose b endokrinen Stör, Knöchel/Fuß
M63.88	Sonstige Muskel-KH b aokl KH, sonst Lokalisation	M82.18	Osteoporose b endokrinen Stör, sonst Lok
M63.89	Sonstige Muskel-KH b aokl KH, nnbez Lok	M82.19	Osteoporose b endokrinen Stör, nnbez Lok
M68.00	Synovitis u Tenosynovitis b aokl bakt KH, mehrere Lok	M82.80	Osteoporose b sonst aokl KH, mehrere Lok
M68.01	Synovitis u Tenosynovitis b aokl bakt KH, Schulterregion	M82.81	Osteoporose b sonst aokl KH, Schulterregion
M68.02	Synovitis u Tenosynovitis b aokl bakt KH, Oberarm	M82.82	Osteoporose b sonst aokl KH, Oberarm
M68.03	Synovitis u Tenosynovitis b aokl bakt KH, Unterarm	M82.83	Osteoporose b sonst aokl KH, Unterarm
M68.04	Synovitis u Tenosynovitis b aokl bakt KH, Hand	M82.84	Osteoporose b sonst aokl KH, Hand
M68.05	Synovitis u Tenosynovitis b aokl bakt KH, Becken/OS	M82.85	Osteoporose b sonst aokl KH, Becken/Oberschenkel
M68.06	Synovitis u Tenosynovitis b aokl bakt KH, Unterschenkel	M82.86	Osteoporose b sonst aokl KH, Unterschenkel
M68.07	Synovitis u Tenosynovitis b aokl bakt KH, Knöchel/Fuß	M82.87	Osteoporose b sonst aokl KH, Knöchel/Fuß
M68.08	Synovitis u Tenosynovitis b aokl bakt KH, sonst Lok	M82.88	Osteoporose b sonst aokl KH, sonst Lok
M68.09	Synovitis u Tenosynovitis b aokl bakt KH, nnbez Lok	M82.89	Osteoporose b sonst aokl KH, nnbez Lok
M68.80	Sonst KH Synovialis u Sehnen b aokl KH, mehrere Lok	M90.00	Knochtuberkulose, mehrere Lokalisationen
M68.81	Sonst KH Synovialis u Sehnen b aokl KH, Schulterregion	M90.01	Knochtuberkulose Schulterregion

M90.02	Knochtuberkulose Oberarm	M90.72	Knochenfraktur b Neubildungen, Oberarm
M90.03	Knochtuberkulose Unterarm	M90.73	Knochenfraktur b Neubildungen, Unterarm
M90.04	Knochtuberkulose Hand	M90.74	Knochenfraktur b Neubildungen, Hand
M90.05	Knochtuberkulose Beckenregion u Oberschenkel	M90.75	Knochenfraktur b Neubildungen, Becken/OS
M90.06	Knochtuberkulose Unterschenkel	M90.76	Knochenfraktur b Neubildungen, Unterschenkel
M90.07	Knochtuberkulose Knöchel u Fuß	M90.77	Knochenfraktur b Neubildungen, Knöchel/Fuß
M90.08	Knochtuberkulose, sonstige Lokalisation	M90.78	Knochenfraktur b Neubildungen, sonst Lok
M90.09	Knochtuberkulose, nnbez Lokalisationen	M90.79	Knochenfraktur b Neubildungen, nnbez Lok
M90.10	Periostitis b sonst aokl Inf-KH, mehrere Lok	M90.80	Osteopathie b sonst aokl KH, mehrere Lok
M90.11	Periostitis b sonst aokl Inf-KH, Schulterregion	M90.81	Osteopathie b sonst aokl KH, Schulterregion
M90.12	Periostitis b sonst aokl Inf-KH, Oberarm	M90.82	Osteopathie b sonst aokl KH, Oberarm
M90.13	Periostitis b sonst aokl Inf-KH, Unterarm	M90.83	Osteopathie b sonst aokl KH, Unterarm
M90.14	Periostitis b sonst aokl Inf-KH, Hand	M90.84	Osteopathie b sonst aokl KH, Hand
M90.15	Periostitis b sonst aokl Inf-KH, Becken/OS	M90.85	Osteopathie b sonst aokl KH, Becken/OS
M90.16	Periostitis b sonst aokl Inf-KH, Unterschenkel	M90.86	Osteopathie b sonst aokl KH, Unterschenkel
M90.17	Periostitis b sonst aokl Inf-KH, Knöchel/Fuß	M90.87	Osteopathie b sonst aokl KH, Knöchel/Fuß
M90.18	Periostitis b sonst aokl Inf-KH, sonst Lok	M90.88	Osteopathie b sonst aokl KH, sonst Lok
M90.19	Periostitis b sonst aokl Inf-KH, nnbez Lok	M90.89	Osteopathie b sonst aokl KH, nnbez Lok
M90.20	Osteopathie b sonst aokl Inf-KH, mehrere Lok	M99.00	Segm u somat FktStör, Kopfber
M90.21	Osteopathie b sonst aokl Inf-KH, Schulterregion	M99.01	Segm u somat FktStör, Zervikalber
M90.22	Osteopathie b sonst aokl Inf-KH, Oberarm	M99.02	Segm u somat FktStör, Thorakalber
M90.23	Osteopathie b sonst aokl Inf-KH, Unterarm	M99.03	Segm u somat FktStör, Lumbalber
M90.24	Osteopathie b sonst aokl Inf-KH, Hand	M99.04	Segm u somat FktStör, Sakralber
M90.25	Osteopathie b sonst aokl Inf-KH, Becken/OS	M99.05	Segm u somat FktStör, Beckenber
M90.26	Osteopathie b sonst aokl Inf-KH, Unterschenkel	M99.06	Segm u somat FktStör, Unt Extrem
M90.27	Osteopathie b sonst aokl Inf-KH, Knöchel/Fuß	M99.07	Segm u somat FktStör, Ob Extrem
M90.28	Osteopathie b sonst aokl Inf-KH, sonst Lok	M99.08	Segm u somat FktStör, Brustkorb
M90.29	Osteopathie b sonst aokl Inf-KH, nnbez Lok	M99.09	Segm u somat FktStör, Abd u sonst Lok
M90.30	Knochennekrose b Caisson-KH, mehrere Lok	M99.10	Sublux (WS), Kopfber
M90.31	Knochennekrose b Caisson-KH, Schulterregion	M99.11	Sublux (WS), Zervikalber
M90.32	Knochennekrose b Caisson-KH, Oberarm	M99.12	Sublux (WS), Thorakalber
M90.33	Knochennekrose b Caisson-KH, Unterarm	M99.13	Sublux (WS), Lumbalber
M90.34	Knochennekrose b Caisson-KH, Hand	M99.14	Sublux (WS), Sakralber
M90.35	Knochennekrose b Caisson-KH, Becken/OS	M99.19	Sublux (WS), Abd u sonst Lok
M90.36	Knochennekrose b Caisson-KH, Unterschenkel	M99.20	SubluxSten SpinKan, Kopfber
M90.37	Knochennekrose b Caisson-KH, Knöchel/Fuß	M99.21	SubluxSten SpinKan, Zervikalber
M90.38	Knochennekrose b Caisson-KH, sonst Lokalisation	M99.22	SubluxSten SpinKan, Thorakalber
M90.39	Knochennekrose b Caisson-KH, nnbez Lokalisationen	M99.23	SubluxSten SpinKan, Lumbalber
M90.40	Knochennekrose d Hämoglobinopathie, mehrere Lok	M99.24	SubluxSten SpinKan, Sakralber
M90.41	Knochennekrose d Hämoglobinopathie, Schulterregion	M99.29	SubluxSten SpinKan, Abd u sonst Lok
M90.42	Knochennekrose d Hämoglobinopathie, Oberarm	M99.80	Sonst Biomechan FktStör, Kopfber
M90.43	Knochennekrose d Hämoglobinopathie, Unterarm	M99.81	Sonst Biomechan FktStör, Zervikalber
M90.44	Knochennekrose d Hämoglobinopathie, Hand	M99.82	Sonst Biomechan FktStör, Thorakalber
M90.45	Knochennekrose d Hämoglobinopathie, Becken/OS	M99.83	Sonst Biomechan FktStör, Lumbalber
M90.46	Knochennekrose d Hämoglobinopathie, Unterschenkel	M99.84	Sonst Biomechan FktStör, Sakralber
M90.47	Knochennekrose d Hämoglobinopathie, Knöchel/Fuß	M99.85	Sonst Biomechan FktStör, Beckenber
M90.48	Knochennekrose d Hämoglobinopathie, sonst Lok	M99.86	Sonst Biomechan FktStör, Unt Extrem
M90.49	Knochennekrose d Hämoglobinopathie, nnbez Lok	M99.87	Sonst Biomechan FktStör, Ob Extrem
M90.50	Knochennekrose b sonst aokl KH, mehrere Lok	M99.88	Sonst Biomechan FktStör, Brustkorb
M90.51	Knochennekrose b sonst aokl KH, Schulterregion	M99.89	Sonst biomech FktStör, Abd u sonst Lok
M90.52	Knochennekrose b sonst aokl KH, Oberarm	M99.90	Biomechan FktStör, nnbez, Kopfber
M90.53	Knochennekrose b sonst aokl KH, Unterarm	M99.91	Biomechan FktStör, nnbez, Zervikalber
M90.54	Knochennekrose b sonst aokl KH, Hand	M99.92	Biomechan FktStör, nnbez, Thorakalber
M90.55	Knochennekrose b sonst aokl KH, Becken/OS	M99.93	Biomechan FktStör, nnbez, Lumbalber
M90.56	Knochennekrose b sonst aokl KH, Unterschenkel	M99.94	Biomechan FktStör, nnbez, Sakralber
M90.57	Knochennekrose b sonst aokl KH, Knöchel/Fuß	M99.95	Biomechan FktStör, nnbez, Beckenber
M90.58	Knochennekrose b sonst aokl KH, sonst Lok	M99.96	Biomechan FktStör, nnbez, Unt Extrem
M90.59	Knochennekrose b sonst aokl KH, nnbez Lok	M99.97	Biomechan FktStör, nnbez, Ob Extrem
M90.60	Osteodystrophia deformans b NB, mehrere Lok	M99.98	Biomechan FktStör, nnbez, Brustkorb
M90.61	Osteodystrophia deformans b NB, Schulterregion	M99.99	Biomechan FktStör, nnbez: Abd u sonst Lok
M90.62	Osteodystrophia deformans b NB, Oberarm	N08.0	Glomeruläre KH b aokl inf/parasit KH
M90.63	Osteodystrophia deformans b NB, Unterarm	N08.1	Glomeruläre KH b Neubildungen
M90.64	Osteodystrophia deformans b NB, Hand	N08.2	Glomeruläre KH b BlutKH u Stör m Beteilig Immunsyst
M90.65	Osteodystrophia deformans b NB, Becken/OS	N08.3	Glomeruläre KH b Diabetes mellitus
M90.66	Osteodystrophia deformans b NB, Unterschenkel	N08.4	Glomeruläre KH b so endokrinen, Ernährungs- u SW-KH
M90.67	Osteodystrophia deformans b NB, Knöchel/Fuß	N08.5	Glomeruläre KH b System-KH Bindegewebe
M90.68	Osteodystrophia deformans b NB, sonst Lok	N08.8	Glomeruläre KH b sonst aokl KH
M90.69	Osteodystrophia deformans b NB, nnbez Lok	N16.0	Tubulointerstitielle Nieren-KH b aokl inf/paras KH
M90.70	Knochenfraktur b Neubildungen, mehrere Lok	N16.1	Tubulointerstitielle Nieren-KH b Neubildungen
M90.71	Knochenfraktur b Neubildungen, Schulterregion	N16.2	TubInterst Nieren-KH b Blut-KH/Stör m Beteil Immunsyst

N16.3	Tubulointerstitielle Nieren-KH b StoffwechselKH	S01.88	Weichteilschaden II. Gr b off Fraktur od Lux Kopf
N16.4	Tubulointerstitielle Nieren-KH b systemischen KH Bgw	S01.89	Weichteilschaden III. Gr b off Fraktur od Lux Kopf
N16.5	Tubulointerstitielle Nieren-KH b Transplantatabstoßung	S06.70	Bewußtlos b SHT, < 30 Min
N16.8	Tubulointerstitielle Nieren-KH b sonst aokl KH	S06.71	Bewußtlos b SHT, 30 Min bis 24 Std
N22.0	Harnstein b Schistosomiasis [Bilharziose]	S06.72	Bewußtlos b SHT, > 24 h, m Rückk z vorh besteh BewGr
N22.8	Harnstein b sonst aokl KH	S06.73	Bewußtlos b SHT, > 24 h, oh Rückk z vorh besteh BewGr
N29.0	Spätsyphilis Niere	S06.79	Bewußtlos b SHT, Dauer nnbez
N29.1	Sonst KH Niere/Ureter b aokl inf/paras KH	S11.84	Weichteilschaden I. Gr b geschl Fraktur od Lux Hals
N29.8	Sonst KH Niere/Ureter b sonst aokl KH	S11.85	Weichteilschaden II. Gr b geschl Fraktur od Lux Hals
N33.0	Tuberkulöse Zystitis	S11.86	Weichteilschaden III. Gr b geschl Fraktur od Lux d Hals
N33.8	KH Harnblase b sonst aokl KH	S11.87	Weichteilschaden I. Gr b off Fraktur od Lux Hals
N37.0	Urethritis b aokl KH	S11.88	Weichteilschaden II. Gr b off Fraktur od Lux Hals
N37.8	Sonstige KH Hamröhre b aokl KH	S11.89	Weichteilschaden III. Gr b off Fraktur od Lux Hals
N51.0	KH Prostata b aokl KH	S14.70	Verletzung zervikales RM, Höhe nnbez
N51.1	KH Hoden u Nebenhoden b aokl KH	S14.71	Verletzung Rückenmark, C1
N51.2	Balanitis b aokl KH	S14.72	Verletzung Rückenmark, C2
N51.8	Sonst KH männl Genitalorgane b aokl KH	S14.73	Verletzung Rückenmark, C3
N74.0	Tuberkulöse Infektion Cervix uteri	S14.74	Verletzung Rückenmark, C4
N74.1	Tuberkulöse Entzündung im weiblichen Becken	S14.75	Verletzung Rückenmark, C5
N74.2	Syphilitische Entzündung im weiblichen Becken	S14.76	Verletzung Rückenmark, C6
N74.3	Entzündung im weibl Becken d Gonokokken	S14.77	Verletzung Rückenmark, C7
N74.4	Entzündung im weibl Becken d Chlamydien	S14.78	Verletzung Rückenmark, C8
N74.8	Entzündung im weibl Becken b sonst aokl KH	S21.83	Off Wunde (jed Teil Thorax) m Verbind zu intrathor Verletz
N77.0	Ulzeration Vulva b aokl infek/paras KH	S21.84	Weichteilschaden I. Gr b geschl Fraktur od Lux Thorax
N77.1	Vaginitis, Vulvitis od Vulvovaginitis b aokl infek/paras KH	S21.85	Weichteilschaden II. Gr b geschl Fraktur od Lux Thorax
N77.8	Vulvovaginale Ulzerat u Entz b sonst aokl KH	S21.86	Weichteilschaden III. Gr b geschl Fraktur od Lux Thorax
O09.0	Schwangerschaftsdauer, weniger als 5 vollendete Wochen	S21.87	Weichteilschaden I. Gr b off Fraktur od Lux Thorax
O09.1	Schwangerschaftsdauer, 5 bis 13 vollendete Wochen	S21.88	Weichteilschaden II. Gr b off Fraktur od Lux Thorax
O09.2	Schwangerschaftsdauer, 14 bis 19 vollendete Wochen	S21.89	Weichteilschaden III. Gr b off Fraktur od Lux Thorax
O09.3	Schwangerschaftsdauer, 20 bis 25 vollendete Wochen	S24.70	Verletzung thorakales RM, Höhe nnbez
O09.4	Schwangerschaftsdauer, 26 bis 33 vollendete Wochen	S24.71	Verletzung Rückenmark, T1
O09.5	Schwangerschaftsdauer, 34 bis 36 vollendete Wochen	S24.72	Verletzung Rückenmark, T2/T3
O09.6	SchwangDauer, 37 bis 41 vollend Wo	S24.73	Verletzung Rückenmark, T4/T5
O09.7	SchwangDauer, > 41 vollend Wo	S24.74	Verletzung Rückenmark, T6/T7
O09.9	Schwangerschaftsdauer, nnbez	S24.75	Verletzung Rückenmark, T8/T9
O47.9	Frustrane Kontraktionen, nnbez	S24.76	Verletzung Rückenmark, T10/T11
O94	Folgen von Kompl währ Schw/Geb/WochB	S24.77	Verletzung Rückenmark, T12
O95	Sterbefall während Gestationsperiode nnbez Ursache	S31.83	Off Wunde (jd T Abd LumbGeg Beck) m Verb intraabd Verl
O96.0	Tod infolge direkter gestationsbedingter Ursachen	S31.84	Weichteilschaden I. Gr b geschl Fraktur od Lux LWS u Be
O96.1	Tod infolge indirekter gestationsbedingter Ursachen	S31.85	Weichteilschaden II. Gr b geschl Fraktur od Lux LWS u Be
O96.2	Tod infolge nnbez gestationsbedingter Ursachen	S31.86	Weichteilschaden III. Gr b geschl Fraktur od Lux LWS u Be
O97.0	Tod an den Folgen direkt gestationsbedingter Ursachen	S31.87	Weichteilschaden I. Gr b off Fraktur od Lux LWS u Be
O97.1	Tod an Folgen indirekter gestationsbedingter Ursachen	S31.88	Weichteilschaden II. Gr b off Fraktur od Lux LWS u Be
O97.2	Tod an Folgen nnbez gestationsbedingter Ursachen	S31.89	Weichteilschaden III. Gr b off Fraktur od Lux LWS u Be
P75	Mekoniumleus bei zystischer Fibrose	S34.70	Verletz lumbal RM, Höhe nnbez
P95	Fetaltod nnbez Ursache	S34.71	Verletzung Rückenmark, L1
P96.4	SchwangAbbruch als Ursache v Zuständen Fetus/Neugeb	S34.72	Verletzung Rückenmark, L2
Q87.0	Angeb FehlbildSynd m vorwiegender Beteiligung Gesicht	S34.73	Verletzung Rückenmark, L3
Q87.1	Angeb FehlbildSynd vorw m Kleinwuchs einherg	S34.74	Verletzung Rückenmark, L4
Q87.2	Angeb FehlbildSynd m vorwiegend Beteiligung Extrem	S34.75	Verletzung Rückenmark, L5
Q87.3	Angeb FehlbSynd m verm GewWachstum früh Kindesalter	S34.76	Verletz RM, S1
Q87.5	Sonst angeb FehlbildSynd m sonst Skelettveränderungen	S34.77	Verletz RM, S2-S5
Q87.8	Sonst nbez angeborene Fehlbildungssynde, aonkl	S41.84	Weichteilschaden I. Gr b geschl Fraktur od Lux Oberarmes
R65.0	Syst inflam Response-Synd [SIRS] infek o Organkomp	S41.85	Weichteilschaden II. Gr b geschl Fraktur od Lux Oberarm
R65.1	Syst inflam Response-Synd [SIRS] infek m Organkomp	S41.86	Weichteilschaden III. Gr b geschl Fraktur od Lux Oberarm
R65.2	Syst inflam Response-Synd [SIRS] ni-infekt o Organkomp	S41.87	Weichteilschaden I. Gr b off Fraktur od Lux Oberarm
R65.3	Syst inflam Response-Synd [SIRS] ni-infekt m Organkomp	S41.88	Weichteilschaden II. Gr b off Fraktur od Lux Oberarm
R65.9	System inflamm Response-Synd [SIRS], nnbez	S41.89	Weichteilschaden III. Gr b off Fraktur od Lux Oberarm
R69	Unbekannte u nnbez Krankheitsursachen	S51.84	Weichteilschaden I. Gr b geschl Fraktur od Lux Unterarm
R75	Laborhinweis auf Humanes Immundefizienz-Virus [HIV]	S51.85	Weichteilschaden II. Gr b geschl Fraktur od Lux Unterarm
R78.0	Nachweis von Alkohol im Blut	S51.86	Weichteilschaden III. Gr b geschl Fraktur od Lux Unterarm
R96.0	Plötzlich eingetretener Tod	S51.87	Weichteilschaden I. Gr b off Fraktur od Lux Unterarmes
R96.1	Todeseintritt in < 24 Std nach Beginn Sympt, oh and Ang	S51.88	Weichteilschaden II. Gr b off Fraktur od Lux Unterarm
R98	Tod oh Anwesenheit andr Personen	S51.89	Weichteilschaden III. Gr b off Fraktur od Lux Unterarmes
R99	Sonstige ungenau od nnbez Todesursachen	S61.84	Weichteilschaden I. Gr b geschl Fx od Lux Handgel u Hand
S01.83	Off Wunde (jeder Teil Kopf) m Verbind zu intrakran Verletz	S61.85	Weichteilschaden II. Gr b geschl Fx od Lux Handgel u Hand
S01.84	Weichteilschaden I. Gr b geschl Fraktur od Lux Kopf	S61.86	Weichteilschaden III. Gr b geschl Fx od Lux Handgel u Hand
S01.85	Weichteilschaden II. Gr b geschl Fraktur od Lux Kopf	S61.87	Weichteilschaden I. Gr b off Fraktur od Lux Handgel u Hand
S01.86	Weichteilschaden III. Gr b geschl Fraktur od Lux Kopf	S61.88	Weichteilschaden II. Gr b off Fraktur od Lux Handgel u Hand
S01.87	Weichteilschaden I. Gr b off Fraktur od Lux Kopf	S61.89	Weichteilschaden III. Gr b off Fraktur od Lux Handgel u Hand

S71.84	Weichteilschaden I. Gr b geschl Fx od Lux Hüfte u Obersch	T31.97	Verbr 90% od mehr KöOF: 70-79 % Verbr 3. Gr
S71.85	Weichteilschaden II. Gr b geschl Fx od Lux Hüfte u Obersch	T31.98	Verbr 90% od mehr KöOF: 80-89% Verbr 3. Gr
S71.86	Weichteilschaden III. Gr b geschl Fx od Lux Hüfte u Obersch	T31.99	Verbr 90% od mehr KöOF: 90 % od mehr Verbr 3. Gr
S71.87	Weichteilschaden I. Gr b off Fraktur od Lux Hüfte u Obersch	T32.00	Verätz < 10% KöOF: < 10% od nnbez Anteil Verätz 3. Gr
S71.88	Weichteilschaden II. Gr b off Fraktur od Lux Hüfte u Obersch	T32.10	Verätz 10-19% KöOF: < 10% od nnbez Anteil Verätz 3. Gr
S71.89	Weichteilschaden III. Gr b off Fraktur od Lux Hüfte u Obersch	T32.11	Verätz 10-19% KöOF: 10-19% od nnbez Anteil Verätz 3. Gr
S81.84	Weichteilschaden I. Gr b geschl Fx od Lux Unterschenkels	T32.20	Verätz 20-29% KöOF: < 10% od nnbez Anteil Verätz 3. Gr
S81.85	Weichteilschaden II. Gr b geschl Fx od Lux Unterschenkel	T32.21	Verätz 20-29% KöOF: 10-19% Verätz 3. Gr
S81.86	Weichteilschaden III. Gr b geschl Fx od Lux Unterschenkel	T32.22	Verätz 20-29% KöOF: 20-29% Verätz 3. Gr
S81.87	Weichteilschaden I. Gr b off Fraktur od Lux Unterschenkels	T32.30	Verätz 30-39% KöOF: < 10% od nnbez Anteil Verätz 3. Gr
S81.88	Weichteilschaden II. Gr b off Fraktur od Lux Unterschenkels	T32.31	Verätz 30-39% KöOF: 10-19% Verätz 3. Gr
S81.89	Weichteilschaden III. Gr b off Fraktur od Lux Unterschenkel	T32.32	Verätz 30-39% KöOF: 20-29% Verätz 3. Gr
S91.84	Weichteilschaden I. Gr b geschl Fraktur od Luxation Fuß	T32.33	Verätz 30-39% KöOF: 30-39% Verätz 3. Gr
S91.85	Weichteilschaden II. Gr b geschl Fraktur od Luxation Fuß	T32.40	Verätz 40-49% KöOF: < 10% od nnbez Anteil Verätz 3. Gr
S91.86	Weichteilschaden III. Gr b geschl Fraktur od Luxation Fuß	T32.41	Verätz 40-49% KöOF: 10-19% Verätz 3. Gr
S91.87	Weichteilschaden I. Gr b off Fraktur od Luxation Fuß	T32.42	Verätz 40-49% KöOF: 20-29% Verätz 3. Gr
S91.88	Weichteilschaden II. Gr b off Fraktur od Luxation Fuß	T32.43	Verätz 40-49% KöOF: 30-39% Verätz 3. Gr
S91.89	Weichteilschaden III. Gr b off Fraktur od Luxation Fuß	T32.44	Verätz 40-49% KöOF: 40-49% Verätz 3. Gr
T31.00	Verbr < 10% KöOF: < 10% od nnbez Anteil Verbr 3. Gr	T32.50	Verätz 50-59% KöOF: < 10% od nnbez Anteil Verätz 3. Gr
T31.10	Verbr 10-19% KöOF: < 10% od nnbez Anteil Verbr 3. Gr	T32.51	Verätz 50-59% KöOF: 10-19% Verätz 3. Gr
T31.11	Verbr 10-19% KöOF: 10-19% Verbr 3. Gr	T32.52	Verätz 50-59% KöOF: 20-29% Verätz 3. Gr
T31.20	Verbr 20-29% KöOF: < 10% od nnbez Anteil Verbr 3. Gr	T32.53	Verätz 50-59% KöOF: 30-39% Verätz 3. Gr
T31.21	Verbr 20-29% KöOF: 10-19% Verbr 3. Gr	T32.54	Verätz 50-59% KöOF: 40-49% Verätz 3. Gr
T31.22	Verbr 20-29% KöOF: 20-29% Verbr 3. Gr	T32.55	Verätz 50-59% KöOF: 50-59% Verätz 3. Gr
T31.30	Verbr 30-39% KöOF: < 10% od nnbez Anteil Verbr 3. Gr	T32.60	Verätz 60-69% KöOF: < 10% od nnbez Anteil Verätz 3. Gr
T31.31	Verbr 30-39% KöOF: 10-19% Verbr 3. Gr	T32.61	Verätz 60-69% KöOF: 10-19% Verätz 3. Gr
T31.32	Verbr 30-39% KöOF: 20-29% Verbr 3. Gr	T32.62	Verätz 60-69% KöOF: 20-29% Verätz 3. Gr
T31.33	Verbr 30-39% KöOF: 30-39% Verbr 3. Gr	T32.63	Verätz 60-69% KöOF: 30-39% Verätz 3. Gr
T31.40	Verbr 40-49% KöOF: < 10% od nnbez Anteil Verbr 3. Gr	T32.64	Verätz 60-69% KöOF: 40-49% Verätz 3. Gr
T31.41	Verbr 40-49% KöOF: 10-19% Verbr 3. Gr	T32.65	Verätz 60-69% KöOF: 50-59% Verätz 3. Gr
T31.42	Verbr 40-49% KöOF: 20-29% Verbr 3. Gr	T32.66	Verätz 60-69% KöOF: 60-69% Verätz 3. Gr
T31.43	Verbr 40-49% KöOF: 30-39% Verbr 3. Gr	T32.70	Verätz 70-79% KöOF: < 10% od nnbez Anteil Verätz 3. Gr
T31.44	Verbr 40-49% KöOF: 40-49% Verbr 3. Gr	T32.71	Verätz 70-79% KöOF: 10-19% Verätz 3. Gr
T31.50	Verbr 50-59% KöOF: < 10% od nnbez Anteil Verbr 3. Gr	T32.72	Verätz 70-79% KöOF: 20-29% Verätz 3. Gr
T31.51	Verbr 50-59% KöOF: 10-19% Verbr 3. Gr	T32.73	Verätz 70-79% KöOF: 30-39% Verätz 3. Gr
T31.52	Verbr 50-59% KöOF: 20-29% Verbr 3. Gr	T32.74	Verätz 70-79% KöOF: 40-49% Verätz 3. Gr
T31.53	Verbr 50-59% KöOF: 30-39% Verbr 3. Gr	T32.75	Verätz 70-79% KöOF: 50-59% Verätz 3. Gr
T31.54	Verbr 50-59% KöOF: 40-49% Verbr 3. Gr	T32.76	Verätz 70-79% KöOF: 60-69% Verätz 3. Gr
T31.55	Verbr 50-59% KöOF: 50-59% Verbr 3. Gr	T32.77	Verätz 70-79% KöOF: 70-79% Verätz 3. Gr
T31.60	Verbr 60-69% KöOF: < 10% od nnbez Anteil Verbr 3. Gr	T32.80	Verätz 80-89% KöOF: < 10% od nnbez Anteil Verätz 3. Gr
T31.61	Verbr 60-69% KöOF: 10-19% Verbr 3. Gr	T32.81	Verätz 80-89% KöOF: 10-19% Verätz 3. Gr
T31.62	Verbr 60-69% KöOF: 20-29% Verbr 3. Gr	T32.82	Verätz 80-89% KöOF: 20-29% Verätz 3. Gr
T31.63	Verbr 60-69% KöOF: 30-39% Verbr 3. Gr	T32.83	Verätz 80-89% KöOF: 30-39% Verätz 3. Gr
T31.64	Verbr 60-69% KöOF: KöOF, 40-49% Verbr 3. Gr	T32.84	Verätz 80-89% KöOF: 40-49% Verätz 3. Gr
T31.65	Verbr 60-69% KöOF: 50-59% Verbr 3. Gr	T32.85	Verätz 80-89% KöOF: 50-59% Verätz 3. Gr
T31.66	Verbr 60-69% KöOF: 60-69% Verbr 3. Gr	T32.86	Verätz 80-89% KöOF: 60-69% Verätz 3. Gr
T31.70	Verbr 70-79% KöOF: < 10% od nnbez Anteil Verbr 3. Gr	T32.87	Verätz 80-89% KöOF: 70-79% Verätz 3. Gr
T31.71	Verbr 70-79% KöOF: 10-19% Verbr 3. Gr	T32.88	Verätz 80-89% KöOF: 80-89% Verätz 3. Gr
T31.72	Verbr 70-79% KöOF: 20-29% Verbr 3. Gr	T32.90	Verätz 90% od mehr KöOF: <10% od nnbez Ant Verätz 3. Gr
T31.73	Verbr 70-79% KöOF: 30-39% Verbr 3. Gr	T32.91	Verätz 90% od mehr KöOF: 10-19% Verätz 3. Gr
T31.74	Verbr 70-79% KöOF: 40-49% Verbr 3. Gr	T32.92	Verätz 90% od mehr KöOF: 20-29% Verätz 3. Gr
T31.75	Verbr 70-79% KöOF: 50-59% Verbr 3. Gr	T32.93	Verätz 90% od mehr KöOF: 30-39% Verätz 3. Gr
T31.76	Verbr 70-79% KöOF: 60-69% Verbr 3. Gr	T32.94	Verätz 90% od mehr KöOF: 40-49% Verätz 3. Gr
T31.77	Verbr 70-79% KöOF: 70-79% Verbr 3. Gr	T32.95	Verätz 90% od mehr KöOF: 50-59% Verätz 3. Gr
T31.80	Verbr 80-89% KöOF: < 10% od nnbez Anteil Verbr 3. Gr	T32.96	Verätz 90% od mehr KöOF: 60-69% Verätz 3. Gr
T31.81	Verbr 80-89% KöOF: 10-19% Verbr 3. Gr	T32.97	Verätz 90% od mehr KöOF: 70-79% Verätz 3. Gr
T31.82	Verbr 80-89% KöOF: 20-29% Verbr 3. Gr	T32.98	Verätz 90% od mehr KöOF: 80-89% Verätz 3. Gr
T31.83	Verbr 80-89% KöOF: 30-39% Verbr 3. Gr	T32.99	Verätz 90% od mehr KöOF: 90% od mehr Verätz 3. Gr
T31.84	Verbr 80-89% KöOF: 40-49% Verbr 3. Gr	T74.0	Vernachlässigen od Imstichlassen
T31.85	Verbr 80-89% KöOF: 50-59% Verbr 3. Gr	T74.1	Körperlicher Mißbrauch
T31.86	Verbr 80-89% KöOF: 60-69% Verbr 3. Gr	T74.2	Sexueller Mißbrauch
T31.87	Verbr 80-89% KöOF: 70-79% Verbr 3. Gr	T74.3	Psychischer Mißbrauch
T31.88	Verbr 80-89% KöOF: 80-89% Verbr 3. Gr	T74.8	Sonstige Formen Mißbrauch von Personen
T31.90	Verbr 90% od mehr KöOF: <10% od nnbez Ant Verbr 3 Gr	T74.9	Mißbrauch von Personen, nnbez
T31.91	Verbr 90% od mehr KöOF: 10-19 % Verbr 3. Gr	T90.0	Folgen oberflächliche Verletzung Kopf
T31.92	Verbr 90% od mehr KöOF: 20-29 % Verbr 3. Gr	T90.1	Folgen offenen Wunde Kopf
T31.93	Verbr 90% od mehr KöOF: 30-39 % Verbr 3. Gr	T90.2	Folgen Fx Schädel u Gesichtsschädelknochen
T31.94	Verbr 90% od mehr KöOF: 40-49 % Verbr 3. Gr	T90.3	Folgen Verletzung Hirnnerven
T31.95	Verbr 90% od mehr KöOF: 50-59 % Verbr 3. Gr	T90.4	Folgen Verletzung Auge u Orbita
T31.96	Verbr 90% od mehr KöOF: 60-69 % Verbr 3. Gr	T90.5	Folgen intrakranielle Verletzung



T90.8	Folgen sonst nbez Verletzungen Kopf	U51.12	Mittl kognit FktEinschr, MMSE, 17-23 Pkt
T90.9	Folgen nnbez Verletzung Kopf	U51.20	Schw kognit FktEinschr, erweit Barthel-Index, 0-15 Pkt
T91.0	Folgen oberflächl Verletz u offenen Wunde Hals u Rumpf	U51.21	Schw kognit FktEinschr, kognit FIM, 5-10 Pkt
T91.1	Folgen Fraktur Wirbelsäule	U51.22	Schw kognit FktEinschr, MMSE, 0-16 Pkt
T91.2	Folgen sonst Fraktur Thorax u Becken	U52.0	Frühreha-Barthel-Index: 31 und mehr Punkte
T91.3	Folgen Verletzung Rückenmark	U52.1	Frühreha-Barthel-Index: -75 bis 30 Punkte
T91.4	Folgen Verletzung intrathorakale Organe	U52.2	Frühreha-Barthel-Index: -200 bis -76 Punkte
T91.5	Folgen Verletz intraabdominaler Organe u Beckenorgane	U52.3	Frühreha-Barthel-Index: weniger als -200 Punkte
T91.8	Folgen sonst nbez Verletzung Hals u Rumpf	U55.10	Erfolgte Registr HerzTx: oh DringlichkSt U oder HU
T91.9	Folgen nnbez Verletzung Hals u Rumpf	U55.11	Erfolgte Registr HerzTx: DringlichkSt U
T92.0	Folgen offene Wunde obere Extremität	U55.12	Erfolgte Registr HerzTx: DringlichkSt HU
T92.1	Folgen Fraktur Arm	U55.20	Erfolgt Registr LungenTx: Oh DringlichkSt U oder HU
T92.2	Folgen Fraktur in Höhe Handgelenk u Hand	U55.21	Erfolgte Registr LungenTx: DringlichkSt U
T92.3	Folgen Luxation Verstauchung Zerrung obere Extremität	U55.22	Erfolgte Registr LungenTx: DringlichkSt HU
T92.4	Folgen Verletzung Nerven obere Extremität	U55.30	Erfolgte Registr Herz-Lungen-Tx: Ohne DringlichkSt U od HU
T92.5	Folgen Verletzung Muskeln u Sehnen obere Extremität	U55.31	Erfolgte Registr Herz-Lungen-Tx: Mit DringlichkSt U
T92.6	Folgen Zerquetsch od traumat Amputat obere Extremität	U55.32	Erfolgte Registr Herz-Lungen-Tx: Mit DringlichkSt HU
T92.8	Folgen so nbez Verletzungen obere Extremität	U60.1	Klinische Kategorien der HIV-Krankheit: Kategorie A
T92.9	Folgen nnbez Verletzung obere Extremität	U60.2	Klinische Kategorien der HIV-Krankheit: Kategorie B
T93.0	Folgen offene Wunde untere Extremität	U60.3	Klinische Kategorien der HIV-Krankheit: Kategorie C
T93.1	Folgen Fraktur Femur	U60.9	Klinische Kategorie der HIV-Krankheit nnbez
T93.2	Folgen sonstiger Frakturen untere Extremität	U61.1	Anzahl der T-Helferzellen bei HIV-KH: Kategorie 1
T93.3	Folgen Luxation Verstauchung Zerrung untere Extremität	U61.2	Anzahl der T-Helferzellen bei HIV-KH: Kategorie 2
T93.4	Folgen Verletzung von Nerven untere Extremität	U61.3	Anzahl der T-Helferzellen bei HIV-KH: Kategorie 3
T93.5	Folgen Verletzung von Muskeln u Sehnen untere Extremität	U61.9	Anzahl der (CD4+) T-Helferzellen nnbez
T93.6	Folgen Zerquetsch od traumat Amputat untere Extremität	U69.00	Aokl, im Krkhs erworbene Pneumonie bei Pat 18 J u älter
T93.8	Folgen sonstiger nbez Verletzung untere Extremität	U69.10	Aokl Kh, Folge med n indiz ästhet Op, Tätowier od Piercing
T93.9	Folgen einer nnbez Verletzung untere Extremität	U69.20	Influenza A/H1N1 Pandemie 2009 [Schweinegrippe]
T94.0	Folgen Verletzungen mehr Körperregionen	U69.21	Influenza A/H5N1 Epidemie [Vogelgrippe]
T94.1	Folgen Verletzungen nnbez Körperregionen	U80.0	Staph aur m Res gg Oxac/GlykP-AB/Chinol/StrGr/Oxazol
T95.0	Folgen Verbrennung/Verätzung/Erfrischung Kopf od Hals	U80.1	Strept pneu m Res gg Peniz/Oxac/MakLid-AB/Oxazol/StrGr
T95.1	Folgen Verbrennung/Verätzung/Erfrischung Rumpf	U80.2	Ent faecal m Res gg GlykP-AB, Oxazol, m H-L-AmGI-R
T95.2	Folgen Verbrennung/Verätzung/Erfrischung obere Extremität	U80.3	Ent faecium m Res gg GlykP-AB/OxZ/StrGr, m H-L-AmGI-R
T95.3	Folgen Verbrennung/Verätzung/Erfrischung untere Extremität	U80.4	Esch/Klebs/Prot m Res Chinol/CbP/Amik/βLakAB [ESBLRes]
T95.4	Folgen Verbr/Verätz, nach Größe betroff KörpReg klassifb	U80.5	Enterob, Citrob u Serrat m Res gg Carbab, Chinol u Amik
T95.8	Folgen so nbez Verbrennung/Verätzung/Erfrischung	U80.6	Ps aer u and NFerm m Res gg CbP/Chinol/Amik/Ceft/Pip/Taz
T95.9	Folgen nnbez Verbrennung/Verätzung/Erfrischung	U80.7	Burkh u Stenotr m Res gg Chinol/Amik/Ceftaz/Pip/Taz/Cotr
T96	Folgen Vergiftung d AM/Drogen/biolog aktive Subst	U81	Bakter m Multiresist gg Antibiot
T97	Folgen tox Wirkungen von vorwieg nicht med verwend Subst	U82.0	Mycobact tubercul m Resist gg ein/mehr Erstrangmed
T98.0	Folgen Auswirkungen FK in natürlichen Körperöffnungen	U82.1	Multi-Drug Resistant Tuberculosis [MDR-TB]
T98.1	Folgen sonst u nnbez Schäden d äußere Ursachen	U82.2	Atyp Mykobakt/Nocardia m Res gg ein/mehr Erstrangmed
T98.2	Folgen bestimmter Frühkomplikationen Trauma	U83	Candida m Res gg Fluconaz od Voriconaz
T98.3	Folgen Komplik b chir Eingriffen u med Behandl, aonkl	U84	Herpesviren m Res gg Virustat
U05.0	Nicht belegte Schlüsselnummer U05.0	U85	HI-Virus m Res gg Virustat od Proteinaseinhibit
U05.1	Nicht belegte Schlüsselnummer U05.1	U99.0	Nicht belegte Schlüsselnummer
U05.2	Nicht belegte Schlüsselnummer U05.2	U99.1	Nicht belegte Schlüsselnummer
U05.3	Nicht belegte Schlüsselnummer U05.3	U99.2	Nicht belegte Schlüsselnummer
U05.4	Nicht belegte Schlüsselnummer U05.4	U99.3	Nicht belegte Schlüsselnummer
U05.5	Nicht belegte Schlüsselnummer U05.5	U99.4	Nicht belegte Schlüsselnummer
U05.6	Nicht belegte Schlüsselnummer U05.6	U99.5	Nicht belegte Schlüsselnummer
U05.7	Nicht belegte Schlüsselnummer U05.7	U99.6	Nicht belegte Schlüsselnummer
U05.8	Nicht belegte Schlüsselnummer U05.8	U99.7	Nicht belegte Schlüsselnummer
U05.9	Nicht belegte Schlüsselnummer U05.9	U99.8	Nicht belegte Schlüsselnummer
U50.00	Kein/gering motor FktEinschr, Barthel-Index, 100 Pkt	U99.9	Nicht belegte Schlüsselnummer
U50.01	Kein/gering motor FktEinschr, motor FIM, 85-91 Pkt	Z00.0	Ärztliche Allgemeinuntersuchung
U50.10	Leicht motor FktEinschr, Barthel-Index, 80-95 Pkt	Z00.1	Gesundheitsvorsorgeuntersuchung Kind
U50.11	Leicht motor FktEinschr, motor FIM, 69-84 Pkt	Z00.2	Untersuchung aufgr WachstStaub Kindh
U50.20	Mittl motor FktEinschr, Barthel-Index, 60-75 Pkt	Z00.3	Untersuchung aufgr EntwicklStand währ Adoleszenz
U50.21	Mittl motor FktEinschr, motor FIM, 59-68 Pkt	Z00.4	Allg psychiatr Untersuch, aonkl
U50.30	Mittlschw motor FktEinschr, Barthel-Index, 40-55 Pkt	Z00.6	Unt v Pers z Vergl-/KontrZw i Rahm klin ForschProg
U50.31	Mittlschw motor FktEinschr, motor FIM, 43-58 Pkt	Z00.8	Sonstige Allgemeinuntersuchungen
U50.40	Schw motor FktEinschr, Barthel-Index, 20-35 Pkt	Z01.6	Röntgenuntersuchung, aonkl
U50.41	Schw motor FktEinschr, motor FIM, 31-42 Pkt	Z01.7	Laboruntersuchung
U50.50	Sehr schw motor FktEinschr, Barthel-Index, 0-15 Pkt	Z01.9	Spezielle Untersuchung, nnbez
U50.51	Sehr schw motor FktEinschr, motor FIM, 13-30 Pkt	Z04.9	Untersuchung u Beobachtung aus nnbez Grund
U51.00	Kein/leicht kognit FktEinschr, erwt Barthel-Index, 70-90 Pkt	Z21	Asympt HIV-Inf [Human Immundefizienz-Virus-Inf]
U51.01	Kein/leicht kognit FktEinschr, kognit FIM, 30-35 Pkt	Z32	Untersuch u Test zur Feststellung einer Schwangerschaft
U51.02	Kein/leicht kognit FktEinschr, MMSE, 24-30 Pkt	Z33	SchwangFestst Nebenbef
U51.10	Mittl kognit FktEinschr, erweit Barthel-Index, 20-65 Pkt	Z34	Überwachung normale Schwangerschaft
U51.11	Mittl kognit FktEinschr, kognit FIM, 11-29 Pkt	Z35.0	Überwach Schwang b Infertilitätsanamnese

Z35.1	Überwach Schwang b Abortanamnese	Z75.75	Erf Registr z Organtranspl m Dringlkstufe HU: Pankreas
Z35.2	ÜbWach Schw b sonst ungünst gebhi od ReprodAnam	Z75.76	Erf Registr z Organtranspl m Dringlkstufe HU: Dünndarm
Z35.3	ÜbWach Schwang m ungenüg pränat Betr i Anam	Z75.77	Erf Registr z Organtranspl m Dringlkstufe HU: Leber
Z35.4	Überwach Schwang b ausgepr Multiparität	Z75.78	Erf Registr z Organtranspl m Dringlkstufe HU: Sonst Org
Z35.5	Überwach älter Erstschwang	Z75.79	Erf Registr z Organtranspl m Dringlkstufe HU: nnbez Organ
Z35.6	Überwach sehr jung Erstschwang	Z75.8	Sonst Probl m Bez med Betreuungsmögl od a Gesundheitsvers
Z35.8	Überwach sonst RisikoSchwang	Z75.9	Nnbez Probl m Bez med Betreuungsmögl od a GesundhVers
Z35.9	Überwach Risikoschwang, nnbez	Z76.3	Gesunde Begleitperson einer kranken Person
Z37.0	Lebendgeborener Einling	Z85.0	BNB der Verdauungsorgane in Eigenanamnese
Z37.1	Totgeborener Einling	Z85.1	BNB Trachea, Bronchien od Lunge in Eigenanamnese
Z37.2	Zwillinge, beide lebendgeboren	Z85.2	BNB and Atmungs- u intrathorakaler Organe in EigAnam
Z37.3	Zwillinge, ein Zwilling lebend-, der and totgeboren	Z85.3	BNB Brustdrüse [Mamma] in Eigenanamnese
Z37.4	Zwillinge, beide totgeboren	Z85.4	BNB Genitalorgane in Eigenanamnese
Z37.5	Andere Mehrlinge, alle lebendgeboren	Z85.5	BNB Hamorgane in Eigenanamnese
Z37.6	Andere Mehrlinge, einige lebendgeboren	Z85.6	Leukämie in Eigenanamnese
Z37.7	Andere Mehrlinge, alle totgeboren	Z85.7	And BNB lymphat/blutbild/verwandt Gewebe in Eigenanam
Z37.9	Resultat Entbindung, nnbez	Z85.8	BNB sonst Organe od Systeme in Eigenanamnese
Z44.8	Versorgen m u Anpassen von sonst Ektoprothesen	Z85.9	BNB in Eigenanamnese, nnbez
Z44.9	Versorgen m u Anpassen nnbez Ektoprothese	Z86.0	Andere Neubildungen in Eigenanamnese
Z47.0	Entfernung Metallplatte od and innere Fixationsvorrichtung	Z86.1	Infektiöse od parasitäre KH in Eigenanamnese
Z49.2	Sonstige Dialyse	Z86.2	KH Blut/blutbild Org/best Stör m Bet Immunsys i EigAnam
Z50.0	Reha-Maßn b HerzKH	Z86.3	Endokrine, Ernährungs-/StoffwechselKH in EigAnam
Z50.1	Sonst Physiotherapie	Z86.4	Mißbrauch psychotrope Substanz in Eigenanamnese
Z50.2	Reha-Maßn b Alkoholismus	Z86.5	Andere psych KH od VerhaltStör in Eigenanamnese
Z50.3	Reha-Maßn b AM-/Drogenabhängigkeit	Z86.6	KH Nervensystem od Sinnesorgane in Eigenanamnese
Z50.4	Psychotherapie, aonkl	Z86.7	KH Kreislaufsystem in Eigenanamnese
Z50.5	Logopäd Behandlung [Therapie v Stimm-/Sprech-/SprachStör]	Z87.0	KH Atmungssystem in Eigenanamnese
Z50.6	Orthoptische Übungen [Sehschule]	Z87.1	KH Verdauungssystem in Eigenanamnese
Z50.7	Arbeitssther u berufl Reha-Maßn, aonkl	Z87.2	KH Haut u Unterhaut in Eigenanamnese
Z50.8	Sonstige Rehabilitationsmaßnahmen	Z87.3	KH Muskel-Skelett-Syst u Bindegewebe in Eigenanamnese
Z50.9	Rehabilitationsmaßnahme, nnbez	Z87.4	KH Urogenitalsystem in Eigenanamnese
Z51.0	Strahlentherapie-Sitzung	Z87.5	Komplik Schwang/Geburt/Wochenbett in Eigenanamnese
Z51.1	Chemotherapie-Sitzung wg BNB	Z87.6	Best in Perinatalperiode entstand Zustände in Eigenanam
Z51.2	Andere Chemotherapie	Z87.7	Angeb Fehlbild/Deformit/ChromosAnomalien in Eigenanam
Z51.3	Bluttransfusion od angegebene Diagnose	Z87.8	Sonst nbez KH od Zustände in Eigenanamnese
Z51.5	Palliativbehandlung	Z88.0	Allergie ggü Penizillin in Eigenanamnese
Z51.81	Apherese	Z88.1	Allergie ggü and Antibiotika in Eigenanamnese
Z51.82	Komb Strahlen- u ChemotherSitz wg BNB	Z88.2	Allergie ggü Sulfonamiden in Eigenanamnese
Z52.00	Vollblutspender	Z88.3	Allergie ggü and Antiinfektiva in Eigenanamnese
Z54.0	Rekonval n chirurg Eingr	Z88.4	Allergie ggü Anästhetikum in Eigenanamnese
Z54.1	Rekonval n Strahlenther	Z88.5	Allergie ggü Betäubungsmittel in Eigenanamnese
Z54.2	Rekonval n Chemother	Z88.6	Allergie ggü Analgetikum in Eigenanamnese
Z54.3	Rekonval n Psychother	Z88.7	Allergie ggü Serum od Impfstoff in Eigenanamnese
Z54.4	Rekonval n Frakturbehandl	Z88.8	Allergie ggü so AM/Drogen/biol aktiv Subst in Eigenanam
Z54.7	Rekonval n komb Behandl	Z88.9	Allergie ggü nnbez AM/Drogen/biol aktiv Subst in Eigenanam
Z54.8	Rekonval n sonst Behandl	Z89.0	Verlust ein/mehr Finger [einschl Daumen], einseitig
Z54.9	Rekonval nach nnbez Behandl	Z89.1	Verlust Hd u HdGel, eins
Z55	Kontaktanl m Bez Ausbildung	Z89.2	Verlust ob Extrem oberh HdGel, eins
Z56	Kontaktanl m Bez Berufsleben	Z89.3	(Teilw) Verlust ob Extrem, bds
Z57	Berufl Expos ggü Risikofakt	Z89.4	Verlust Fuß u Knöchel, eins
Z58	Kontaktanl m Bez physikal Umwelt	Z89.5	Verlust unt Extrem unterh od bis z Knie, eins
Z59	Kontaktanl m Bez Wohnumfeld/wirtschaftl Lage	Z89.6	Verlust unt Extrem oberh Knie, eins
Z60	Kontaktanl m Bez sozial Umgeb	Z89.7	(Teilw) Verlust unt Extrem, bds
Z61	Kontaktanl m Bez KindhErlebn	Z89.8	Verlust obere u untere Extremitäten [jede Höhe]
Z62	And Kontaktanl m Bez Erzieh	Z89.9	Extremitätenverlust, nnbez
Z63	And Kontaktanl m Bez enger FamilKreis	Z90.0	Verlust Teile Kopf od Hals
Z64.0	Kontaktanl m Bez unerwünscht Schwang	Z90.1	Verlust Mamma(e) [Brustdrüse]
Z64.8	Sonst Kontaktanl m Bez best psychosoz Umständ	Z90.2	Verlust Lunge [Teile Lunge]
Z70	Berat i Bez SexEinst/-Verh/-Orientier	Z90.3	Verlust Teile Magen
Z72.0	Probleme m Bez auf Alkohol-/Tabak-/AM-/Drogenkonsum	Z90.4	Verlust and Teile Verdauungstrakt
Z75.2	Wartezeit auf eine Untersuchung oder Behandlung	Z90.5	Verlust Niere(n)
Z75.60	Erf Registr z Organtranspl oh Dringlkstufe HU: Niere	Z90.6	Verlust and Teile Harntrakt
Z75.64	Erf Registr z Organtranspl oh Dringlkstufe HU: NierePank	Z90.7	Verlust ein/mehr Genitalorgane
Z75.65	Erf Registr z Organtranspl oh Dringlkstufe HU: Pankreas	Z90.8	Verlust sonstiger Organe
Z75.66	Erf Registr z Organtranspl oh Dringlkstufe HU: Dünndarm	Z91.0	Allerg, ausg Allerg ggü AM/Drog/biol akt Subst, i EigAnam
Z75.67	Erf Registr z Organtranspl oh Dringlkstufe HU: Leber	Z91.1	Nichtbefolg ärztl Anordn [Non-compliance] i EigAnam
Z75.68	Erf Registr z Organtranspl oh Dringlkstufe HU: Sonst Org	Z91.8	Sonst nbez Risikofakt i EigAnam, aonkl
Z75.69	Erf Registr z Organtranspl oh Dringlkstufe HU: nnbez Organ	Z92.1	Dauertherapie (ggw) m Antikoagulanzen in Eigenanamnese
Z75.70	Erf Registr z Organtranspl m Dringlkstufe HU: Niere	Z92.2	Dauertherapie (ggw) m and Arzneimitteln in Eigenanamnese
Z75.74	Erf Registr z Organtranspl m Dringlkstufe HU: NierePank	Z92.3	Bestrahlung in Eigenanamnese



Z92.4	Größerer operativer Eingriff in Eigenanamnese, aonkl	Z96.0	Vorhandensein urogenitales Implantat
Z92.6	Zytostatische Chemother wg BNB in der Eigenanamnese	Z96.1	Vorhandensein intraokulares Linienimplantat
Z92.8	Sonst medizinische Behandlung in Eigenanamnese	Z96.2	Vorhandensein Implantate im Gehörorgan
Z92.9	Medizinische Behandlung, nnbez, in Eigenanamnese	Z96.3	Vorhandensein künstlicher Larynx
Z93.0	Vorhandensein Tracheostoma	Z96.4	Vorhandensein endokrine Implantate
Z93.1	Vorhandensein Gastrostoma	Z96.5	Vorhandensein Zahnwurzel- od Unterkieferimplantate
Z93.2	Vorhandensein Ileostoma	Z96.6	Vorhandensein orthopädische Gelenkimplantate
Z93.3	Vorhandensein Kolostoma	Z96.7	Vorhandensein and Knochen-/Sehnenimplantate
Z93.4	Vorhandensein and künstl Körperöff Magen-Darmtrakt	Z96.80	Vorhandensein eines Bronchialstents
Z93.5	Vorhandensein Zystostoma	Z96.81	Vorhandensein eines Trachealstents
Z93.6	Vorhandensein and künstl Körperöffnungen Harnwege	Z96.88	Vorhandensein von sonst nbez funkt Implantaten
Z93.80	Vorhandensein eines Thorakostomas	Z96.9	Vorhandensein funktionelles Implantat, nnbez
Z93.88	Vorhandensein sonstiger künstlicher Körperöffnungen	Z97.1	Vorhandensein künstliche Extremität (komplett) (partiell)
Z93.9	Vorhandensein einer künstlichen Körperöffnung, nnbez	Z97.8	Vorhandensein sonst u nnbez med Geräte od Hilfsmittel
Z95.0	Vorhandensein impl Herzschrittmacher od impl Kardiodief	Z98.0	Zustand nach intestin Bypass od intestin Anastomose
Z95.1	Vorhandensein aortokoronarer Bypass	Z98.1	Zustand nach Arthroese
Z95.2	Vorhandensein künstliche Herzklappe	Z98.2	Vorhandensein Drainage Liquor cerebrospinalis
Z95.3	Vorhandensein xenogene Herzklappe	Z98.8	Sonst nbez Zustände nach chirurgischen Eingriffen
Z95.4	Vorhandensein andr Herzklappenersatz	Z99.0	Langzeitige Abhängigkeit vom Aspirator
Z95.5	Vorhandensein Implant/Transplant nach koron Gefäßplast	Z99.1	Langzeitige Abhängigkeit vom Respirator
Z95.80	Vorhandensein eines herzunterstützenden Systems	Z99.2	Langzeitige Abhängigkeit von Dialyse bei Niereninsuffizienz
Z95.81	Operativ impl vask Katheterverweilsyst vorhanden	Z99.3	Langzeitige Abhängigkeit vom Rollstuhl
Z95.88	Sonst kard od vask Implantaten od Transplantaten vorhanden	Z99.8	Langz Abhäng so unterstütz App/med Geräte od Hilfsmitteln
Z95.9	Vorhandensein kardial/vaskul Implantat/Transplantat, nnbez	Z99.9	Langz Abhäng nnbez unterstütz App/med Gerät od Hilfsmitteln

ADRG 963**Neonatale Diagnose unvereinbar mit Alter oder Gewicht**

Alter > 27 Tage und Alter < 366 Tage und Prozedur nicht in Tabelle 963-2 und (Aufnahmegewicht > 125 g und Aufnahmegewicht < 2500 g oder Hauptdiagnose in Tabelle 963-1) und nicht [Aufnahmegewicht > 125 g und Aufnahmegewicht < 2500 g] und Aufnahmegewicht ist ungleich 0 g oder Alter > 0 Jahre und Hauptdiagnose in Tabelle 963-1

DRG 963Z**Neonatale Diagnose unvereinbar mit Alter oder Gewicht****Hauptdiagnose 963-1**

A33	Tetanus neonatorum	P03.0	Schäd Fetus/Neugeb d Entbind/Extrakt Beckenendlage
P00.0	Schädigung Fetus/Neugeborene d hypertens KH Mutter	P03.1	Schäd Fet/Ngb d so Lag-/Halt-/EinstAnom/Mißv Weh/E
P00.1	Schädig Fetus/Neugeb d Nieren- u Harnweg-KH Mutter	P03.2	Schädigung Fetus/Neugeb d Zangenentbindung
P00.2	Schädig Fetus/Neugeb d inf/parasitäre KH Mutter	P03.3	Schädig Fetus/Neugeb d Entbindung m Vakuumextraktor
P00.3	Schäd Fetus/Neugeb d so Kreislauf-/Atemwegs-KH Mutter	P03.4	Schädigung Fetus/Neugeb d Schnittentbindung
P00.4	Schädig Fetus/Neugeb d ErnährungsStör Mutter	P03.5	Schädigung Fetus/Neugeb d überstürzte Geburt
P00.5	Schädig Fetus/Neugeb d Verletz Mutter	P03.6	Schädigung Fetus/Neugeb d abnorm Uteruskontraktionen
P00.6	Schädigung Fetus/Neugeb d chirurg Eingriff b Mutter	P03.8	Schäd Fetus/Neugeb d so nbez Kompl b Wehen Entbindung
P00.7	Schädig Fetus/Neugeb d so med Maßn b Mutter, aonkl	P03.9	Schäd Fetus/Neugeb d Kompl b Wehen u Entbindung, nnbez
P00.8	Schädigung Fetus/Neugeb d sonst Zustände Mutter	P04.0	Schäd Fet/Ngb d Anästh/Analg Mutter w Schw/Weh/Entb
P00.9	Schädigung Fetus/Neugeb d nnbez Zustand Mutter	P04.1	Schädigung Fetus/Neugeb d sonst Medikation b Mutter
P01.0	Schädigung Fetus/Neugeb d Zervixinsuffizienz	P04.2	Schädigung Fetus/Neugeb d Tabakkonsum Mutter
P01.1	Schädigung Fetus/Neugeb d vorzeitigen Blasensprung	P04.3	Schädigung Fetus/Neugeb d Alkoholkonsum Mutter
P01.2	Schädigung Fetus/Neugeb d Oligohydramnion	P04.4	Schädigung Fet/Ngb d Einn abh-erz AM/Drogen d Mutter
P01.3	Schädigung Fetus/Neugeb d Polyhydramnion	P04.5	Schädigung Fet/Ngb d chem Subst m Nahrung Mutter
P01.4	Schädigung Fetus/Neugeb b Extrateringravidität	P04.6	Schäd Fet/Ngb d Exposit Mutter ggü chem Subst Umwelt
P01.5	Schädigung Fetus/Neugeb b Mehrlingsschwangerschaft	P04.8	Schädigung Fet/Ngb d sonst Noxen, von Mutter übertrag
P01.6	Schädigung Fetus/Neugeb d Tod der Mutter	P04.9	Schädigung Fet/Ngb d nnbez Noxen, von Mutter übertrag
P01.7	Schädig Fetus/Neugeb d Lageanomalie vor Wehenbeginn	P05.0	Für Gestationsalter zu leichte Neugeborene
P01.8	Schädig Fetus/Neugeb d so mütterl SchwangKomplik	P05.1	Für Gestationsalter zu kleine Neugeborene
P01.9	Schädig Fetus/Neugeb d mütterl SchwangKomplik, nnbez	P05.2	Fet Mangelernähr Neugeb oA zu leicht/klein für GestatAlter
P02.0	Schädigung Fetus/Neugeb d Placenta praevia	P05.9	Intrauterine Mangelentwicklung, nnbez
P02.1	Schädig Fetus/Neugeb d so Formen Plazentalösung-/blutg	P07.00	Neugeb, GebGewicht unt 500 g
P02.2	Schäd Fetus/Neugeb d so/nnbez morph/funkt Plazentaanom	P07.01	Neugeb, GebGewicht 500 b unt 750 g
P02.3	Schäd Fetus/Neugeb d transplazent Transfusionssyndrom	P07.02	Neugeb, GebGewicht 750 bis unt 1000 g
P02.4	Schädigung Fetus/Neugeb d Nabelschnurvorfall	P07.10	Neugeb, GebGewicht 1000 bis unt 1250 g
P02.5	Schäd Fetus/Neugeb d so Formen Nabelschnurkompress	P07.11	Neugeb, GebGewicht 1250 b unt 1500 g
P02.6	Schädig Fetus/Neugeb d so u nnbez Zustände Nabelschnur	P07.12	Neugeb, GebGewicht 1500 bis unt 2500 g
P02.7	Schädigung Fetus/Neugeb d Chorioamnionitis	P07.2	Neugeborenes m extremer Unreife
P02.8	Schädigung Fetus/Neugeb d sonst Anomalien Eihäute	P07.3	Sonstige vor Termin Geborene
P02.9	Schädigung Fetus/Neugeb d Anomalie Eihäute, nnbez	P08.0	Übergewichtige Neugeborene

P08.1	So für Gestationsalter zu schwere Neugeborene	P29.4	Transitorische Myokardischämie b Neugeborenen
P08.2	Nach Termin Gebor nicht zu schwer für GestatAlter	P29.8	So kardiovaskuläre KH m U in Perinatalperiode
P10.0	Subdurale Blutung d Geburtsverletzung	P29.9	Kardiovaskuläre KH m U in Perinatalperiode, nnbez
P10.1	Zerebrale Blutung d Geburtsverletzung	P36.0	Sepsis b Neugeborenen d Streptokokken, Gruppe B
P10.2	Intraventrikuläre Blutung d Geburtsverletzung	P36.1	Sepsis b Neugeborenen d sonst u nnbez Streptokokken
P10.3	Subarachnoidale Blutung d Geburtsverletzung	P36.2	Sepsis b Neugeborenen d Staphylococcus aureus
P10.4	Tentoriumriß d Geburtsverletzung	P36.3	Sepsis b Neugeborenen d so u nnbez Staphylokokken
P10.8	So intrakran Verletz u Blutg d Geburtsverletzung	P36.4	Sepsis b Neugeborenen d Escherichia coli
P10.9	Nnbez intrakran Verletz u Blutg d Geburtsverletzung	P36.5	Sepsis b Neugeborenen d Anaerobier
P11.0	Hirnödem d Geburtsverletzung	P36.8	Sonstige bakterielle Sepsis b Neugeborenen
P11.1	Sonst nbez Hirnschädigung d Geburtsverletzung	P36.9	Bakterielle Sepsis b Neugeborenen, nnbez
P11.2	Nnbez Hirnschädigung d Geburtsverletzung	P37.5	Kandidose b Neugeborenen
P11.9	Geburtsverletzung ZNS, nnbez	P38	Omphalitis b Neugeborenen m od oh leichte Blutg
P12.0	Kephalhämatom d Geburtsverletzung	P39.0	Infektiöse Mastitis b Neugeborenen
P12.1	Geburtsgeschwulst d Geburtsverletzung	P39.1	Konjunkt u Dakryozystitis b Neugeborenen
P12.2	Epikranielle subaponeurotische Blutg d Geburtsverletzung	P39.2	Intraamniale Infektion Fetus, aonkl
P12.3	Quetschwunde behaarte Kopfhaut d Geburtsverletzung	P39.3	Harnwegsinfektion b Neugeborenen
P12.4	Überwachungsbed Verletz behaarte Kopfhaut b Neugeb	P39.4	Hautinfektion b Neugeborenen
P12.8	Sonst Geburtsverletzungen behaarte Kopfhaut	P39.8	Sonst nbez Infektion, für Perinatalperiode spezifisch
P12.9	Geburtsverletzung behaarte Kopfhaut, nnbez	P39.9	Infektion, für Perinatalperiode spezifisch, nnbez
P13.1	Sonstige Geburtsverletzung Schädel	P50.0	Fetaler Blutverlust b Insertio velamentosa [Vasa praevia]
P13.2	Geburtsverletzung Femur	P50.1	Fetaler Blutverlust aus rupturierter Nabelschnur
P13.3	Geburtsverletzung sonstige Röhrenknochen	P50.2	Fetaler Blutverlust aus Plazenta
P13.4	Klavikularfraktur d Geburtsverletzung	P50.3	Blutung in and Mehrling (fetofetal)
P13.8	Geburtsverletzungen an sonst Teilen Skelett	P50.4	Blutg in Kreislauf Mutter (fetomaternal)
P13.9	Geburtsverletzung Skeletts, nnbez	P50.5	Fet Blutverlust durchtr Ende Nabelschnur and Mehrling
P15.0	Geburtsverletzung Leber	P50.8	Sonstiger fetaler Blutverlust
P15.1	Geburtsverletzung Milz	P50.9	Fetaler Blutverlust, nnbez
P15.2	Verletzung M sternocleidomastoideus d Geburtsverletz	P51.0	Massive Nabelblutung b Neugeborenen
P15.3	Geburtsverletzung Auge	P51.8	Sonstige Nabelblutungen b Neugeborenen
P15.4	Geburtsverletzung Gesicht	P51.9	Nabelblutung b Neugeborenen, nnbez
P15.5	Geburtsverletzung äußere Genitalorgane	P52.0	Intraventrik (nichttraumat) Blutg 1. Grad Fetus/Neugeb
P15.6	Adiponecrosis subcut neonat d Geburtsverletzung	P52.1	Intraventrik (nichttraumat) Blutg 2. Grad Fetus/Neugeb
P15.8	Sonstige nbez Geburtsverletzungen	P52.2	Intraventrik (nichttraumat) Blutg 3. Grad Fetus/Neugeb
P15.9	Geburtsverletzung, nnbez	P52.3	Nnbez intraventrik (nichttraumat) Blutung Fetus/Neugeb
P20.0	Intraut Hypoxie, erstmals vor Wehenbeginn festgestellt	P52.4	Intrazerebrale (nichttraumat) Blutung Fetus/Neugeb
P20.1	Intraut Hypoxie, erstmals währ Wehen/Entb festgestellt	P52.5	Subarachn Blutung (nichttraumat) Fetus/Neugeb
P20.9	Intrauterine Hypoxie, nnbez	P52.6	Kleinhirnblutg (nichttraum)/Blutg Fossa cranii post Fet/Ngb
P22.0	Atemnotsynd [Respiratory distress synd] Neugeborenes	P52.8	So intrakranielle (nichttraumat) Blutg Fetus/Neugeb
P22.1	Transitorische Tachypnoe b Neugeborenen	P52.9	Intrakranielle (nichttraumat) Blutg Fetus/Neugeb, nnbez
P23.0	Angeborene Pneumonie d Viren	P54.0	Hämatemesis b Neugeborenen
P23.1	Angeborene Pneumonie d Chlamydien	P54.1	Meläna b Neugeborenen
P23.2	Angeborene Pneumonie d Staphylokokken	P54.2	Rektumblutung b Neugeborenen
P23.3	Angeborene Pneumonie d Streptokokken, Gruppe B	P54.3	Sonst gastrointestinale Blutg b Neugeborenen
P23.4	Angeborene Pneumonie d Escherichia coli	P54.4	Nebennierenblutung b Neugeborenen
P23.5	Angeborene Pneumonie d Pseudomonasarten	P54.5	Hautblutung b Neugeborenen
P23.6	Angeborene Pneumonie d sonstige Bakterien	P54.6	Blutung aus Vagina b Neugeborenen
P23.8	Angeborene Pneumonie d sonstige Erreger	P54.8	Sonstige nbez Blutungen b Neugeborenen
P23.9	Angeborene Pneumonie, nnbez	P54.9	Blutung b Neugeborenen, nnbez
P24.1	Fruchtwasser- u Schleimaspiration d Neugeborene	P56.0	Hydrops fetalis d Isoimmunisierung
P24.2	Blutaspiration d Neugeborene	P56.9	Hydrops fetalis d so u nnbez hämolytische KH
P24.3	Aspiration von Milch u regurgitierter Nahrung d Neugeb	P57.0	Kernikterus d Isoimmunisierung
P24.8	Sonst Aspirationssyndrome b Neugeborenen	P57.8	Sonstiger nbez Kernikterus
P24.9	Aspirationssyndrom b Neugeborenen, nnbez	P57.9	Kernikterus, nnbez
P25.0	Interstitielles Emphysem m Ursprung in Perinatalperiode	P58.0	Neugeborenenikerus d Quetschwunde
P25.1	Pneumothorax m U in Perinatalperiode	P58.1	Neugeborenenikerus d Blutung
P25.2	Pneumomediastinum m U in Perinatalperiode	P58.2	Neugeborenenikerus d Infektion
P25.3	Pneumoperikard m U in Perinatalperiode	P58.3	Neugeborenenikerus d Polyglobulie
P25.8	So Zustände iVm interstit Emphysem m U in PerinatPer	P58.4	Neugeb-Ikterus d AM/Toxine, v Mutter übertr/Neugeb verab
P26.0	Tracheobronchiale Blutg m U in Perinatalperiode	P58.5	Neugeborenenikerus d Verschlucken mütterliches Blut
P26.1	Massive Lungenblutung m U in Perinatalperiode	P58.8	Neugeborenenikerus d sonst nbez gesteigerte Hämolyse
P26.8	Sonst Lungenblutung m U in Perinatalperiode	P58.9	Neugeborenenikerus d gesteigerte Hämolyse, nnbez
P26.9	Nnbez Lungenblutung m U in Perinatalperiode	P59.0	Neugeborenenikerus in Verbindung m vorzeitiger Geburt
P28.0	Primäre Atelektase b Neugeborenen	P59.8	Neugeborenenikerus d sonst nbez Ursachen
P28.1	So u nnbez Atelektase b Neugeborenen	P59.9	Neugeborenenikerus, nnbez
P28.9	Störung Atmung b Neugeborenen, nnbez	P61.1	Polyglobulie b Neugeborenen
P29.0	Herzinsuffizienz b Neugeborenen	P61.8	Sonst nbez hämatologische KH in Perinatalperiode
P29.1	Herzrhythmusstörung b Neugeborenen	P61.9	Hämatologische KH in Perinatalperiode, nnbez
P29.2	Hypertonie b Neugeborenen	P70.0	Syndrom Kind Mutter m gestationsbed DM
P29.3	Persistierender Fetalkreislauf	P70.1	Syndrom Kind diabetische Mutter

P75	Mekoniumleues bei zystischer Fibrose	P96.0	Angeborene Niereninsuffizienz
P76.0	Mekoniumpfropf-Syndrom	P96.1	EntzugSympt Neugeb b Einn abh-erz AM/Drogen d Mutter
P78.0	Darmpfropfung in Perinatalperiode	P96.2	EntzugsSympt b therapeut Anwendung v AM Neugeb
P78.1	Sonstige Peritonitis b Neugeborenen	P96.3	Weite Schädelnähte b Neugeborenen
P78.2	Hämatemesis u Meläna b Neugeb Verschluck mütterl Blut	P96.4	SchwangAbbruch als Ursache v Zuständen Fetus/Neugeb
P80.0	Kältesyndrom b Neugeborenen	P96.5	Komplik b intraut Eingriff, aonkl, als Urs v Zust Fetus/Neugeb
P80.8	Sonstige Hypothermie b Neugeborenen	P96.8	Sonst nbez Zustände m Ursprung in Perinatalperiode
P80.9	Hypothermie b Neugeborenen, nnbez	P96.9	Zustand m Ursprung in Perinatalperiode, nnbez
P81.0	Umweltbedingte Hyperthermie b Neugeborenen	Z38.0	Einling, Geburt im Krankenhaus
P81.8	Sonst nbez Störung Temperaturregulation Neugeborenes	Z38.1	Einling, Geburt außerhalb Krankenhaus
P81.9	Störung Temperaturregulation Neugeborenes, nnbez	Z38.2	Einling, Geburtsort nnbez
P83.0	Sclerema neonatorum	Z38.3	Zwilling, Geburt im Krankenhaus
P83.2	Hydrops fetalis, nicht d hämolytische KH bedingt	Z38.4	Zwilling, Geburt außerhalb Krankenhaus
P93	Reakt/Intoxikat d AM/Drogen, an Feten/Neugeb verab	Z38.5	Zwilling, Geburtsort nnbez
P94.1	Angeborene Muskelhypertonie	Z38.6	Anderer Mehrling, Geburt im Krankenhaus
P94.8	Sonst Störung Muskeltonus b Neugeborenen	Z38.7	Anderer Mehrling, Geburt außerhalb Krankenhaus
P94.9	Störung Muskeltonus b Neugeborenen, nnbez	Z38.8	Anderer Mehrling, Geburtsort nnbez
P95	Fetaltdn nnbez Ursache		

Prozedur 963-2

33.50↔	Lungentransplantation, n.n.bez.	41.05.11↔	Allogene hämatopoetische Stammzelltransplantation, nicht-HLA-identisch, ohne in-vitro Aufbereitung, nicht-verwandter Spender
33.51↔	Einseitige Lungentransplantation	41.05.21↔	Allogene hämatopoetische Stammzelltransplantation, HLA-identisch, ohne in-vitro Aufbereitung, verwandter Spender
33.52↔	Beidseitige Lungentransplantation	41.05.31↔	Allogene hämatopoetische Stammzelltransplantation, HLA-identisch, ohne in-vitro-Aufbereitung, nicht-verwandter Spender
33.53↔	Lungen-Retransplantation während desselben stationären Aufenthalts	41.05.41↔	Allogene periphere hämatopoetische Stammzellen, nicht HLA-identisch, Fremdbezug
33.6x.00↔	Kombinierte Herz-Lungentransplantation, n.n.bez.	41.05.51↔	Allogene periphere hämatopoetische Stammzellen, HLA-identisch, Fremdbezug
33.6x.10↔	Kombinierte Herz-Lungen-Retransplantation während desselben stationären Aufenthalts	41.06.00↔	Nabelschnurblut-Stammzell-Transplantation, n.n.bez.
33.6x.99↔	Kombinierte Herz-Lungentransplantation, sonstige	41.06.01↔	Transfusion von Nabelschnurblutstammzellen allogon unverwandt
37.51.00↔	Herztransplantation, n.n.bez.	41.06.02↔	Transfusion von Nabelschnurblutstammzellen autogen
37.51.10↔	Herztransplantation	41.06.03↔	Transfusion von Nabelschnurblutstammzellen allogon verwandt
37.51.20↔	Herz-Retransplantation während desselben stationären Aufenthalts	41.06.04↔	Transfusion von Nabelschnurblutstammzellen, allogon, Fremdbezug
37.51.99↔	Herztransplantation, sonstige	41.07.01↔	Autologe hämatopoetische Stammzelltransplantation, nach in-vitro-Aufbereitung
41.00.00↔	Transplantation von Knochenmark Stammzellen n.n.bez.	41.08.01↔	Allogene hämatopoetische Stammzelltransplantation, nicht-HLA-identisch, nach in-vitro-Aufbereitung bei Differenz in 1 Antigen, verwandter Spender
41.00.05↔	Transplantation von Knochenmarkstammzellen, Fremdbezug	41.08.02↔	Allogene hämatopoetische Stammzelltransplantation, nicht-HLA-identisch, nach in-vitro-Aufbereitung bei Differenz in 2-3 Antigenen, verwandter Spender
41.00.09↔	Sonstige Transplantation von Knochenmark Stammzellen	41.08.11↔	Allogene hämatopoetische Stammzelltransplantation, nicht-HLA-identisch, nach in-vitro-Aufbereitung, nicht-verwandter Spender
41.00.11↔	Transplantation von Knochenmark Stammzellen, Stammzellboost nach erfolgter Transplantation von hämatopoetischen Stammzellen, ohne In-vitro-Aufbereitung	41.08.21↔	Allogene hämatopoetische Stammzelltransplantation, HLA-identisch, nach in-vitro-Aufbereitung, verwandter Spender
41.00.18↔	Transplantation von Knochenmark Stammzellen, Stammzellboost nach erfolgter Transplantation von hämatopoetischen Stammzellen, nach In-vitro-Aufbereitung	41.08.31↔	Allogene hämatopoetische Stammzelltransplantation, HLA-identisch, nach in-vitro-Aufbereitung, nicht-verwandter Spender
41.01.01↔	Transplantation von Knochenmark Stammzellen, autolog, ohne In-vitro-Aufbereitung	41.09.01↔	Transplantation von Knochenmark Stammzellen, autolog, nach In-vitro-Aufbereitung
41.02.11↔	Transplantation von Knochenmark Stammzellen, allogon, nicht-HLA-identisch, nach In-vitro-Aufbereitung bei Differenz in 1 Antigen, verwandter Spender	50.51.00↔	Auxiliäre Lebertransplantation, n.n.bez.
41.02.12↔	Transplantation von Knochenmark Stammzellen, allogon, nicht-HLA-identisch, nach In-vitro-Aufbereitung bei Differenz in 2-3 Antigenen (haploident), verwandter Spender	50.51.10↔	Auxiliäre Leber-Retransplantation während desselben stationären Aufenthalts
41.02.21↔	Transplantation von Knochenmark Stammzellen, allogon, nicht-HLA-identisch, nach in-vitro Aufbereitung, nicht-verwandter Spender	50.51.99↔	Auxiliäre Lebertransplantation, sonstige
41.02.31↔	Transplantation von Knochenmark Stammzellen, allogon, HLA-identisch, nach In-vitro-Aufbereitung, verwandter Spender	50.59.00↔	Sonstige Lebertransplantation, n.n.bez.
41.02.41↔	Transplantation von Knochenmark Stammzellen, allogon, HLA-identisch, nach In-vitro-Aufbereitung, nicht-verwandter Spender	50.59.10↔	Lebertransplantation, gesamtes Organ
41.03.01↔	Transplantation von Knochenmark Stammzellen, allogon, nicht-HLA-identisch, ohne In-vitro-Aufbereitung, verwandter Spender	50.59.11↔	Lebertransplantation, Split-Leber
41.03.11↔	Transplantation von Knochenmark Stammzellen, allogon, nicht-HLA-identisch, ohne In-vitro-Aufbereitung, nicht-verwandter Spender	50.59.20↔	Leber-Retransplantation, gesamtes Organ, während desselben stationären Aufenthalts
41.03.21↔	Transplantation von Knochenmark Stammzellen, allogon, HLA-identisch, ohne In-vitro-Aufbereitung, verwandter Spender	50.59.21↔	Leber-Retransplantation, Split-Leber, während desselben stationären Aufenthalts
41.03.31↔	Transplantation von Knochenmark Stammzellen, allogon, HLA-identisch, ohne In-vitro-Aufbereitung, nicht-verwandter Spender	50.59.99↔	Sonstige Lebertransplantation, sonstige
41.04.01↔	Autologe hämatopoetische Stammzelltransplantation, ohne in-vitro-Aufbereitung	84.92↔	Trennung von eineiigen siamesischen Zwillingen
41.05.01↔	Allogene hämatopoetische Stammzelltransplantation, nicht-HLA-identisch, ohne in-vitro Aufbereitung, verwandter Spender	84.93↔	Trennung von zweieiigen siamesischen Zwillingen

MDC 01

Krankheiten und Störungen des Nervensystems

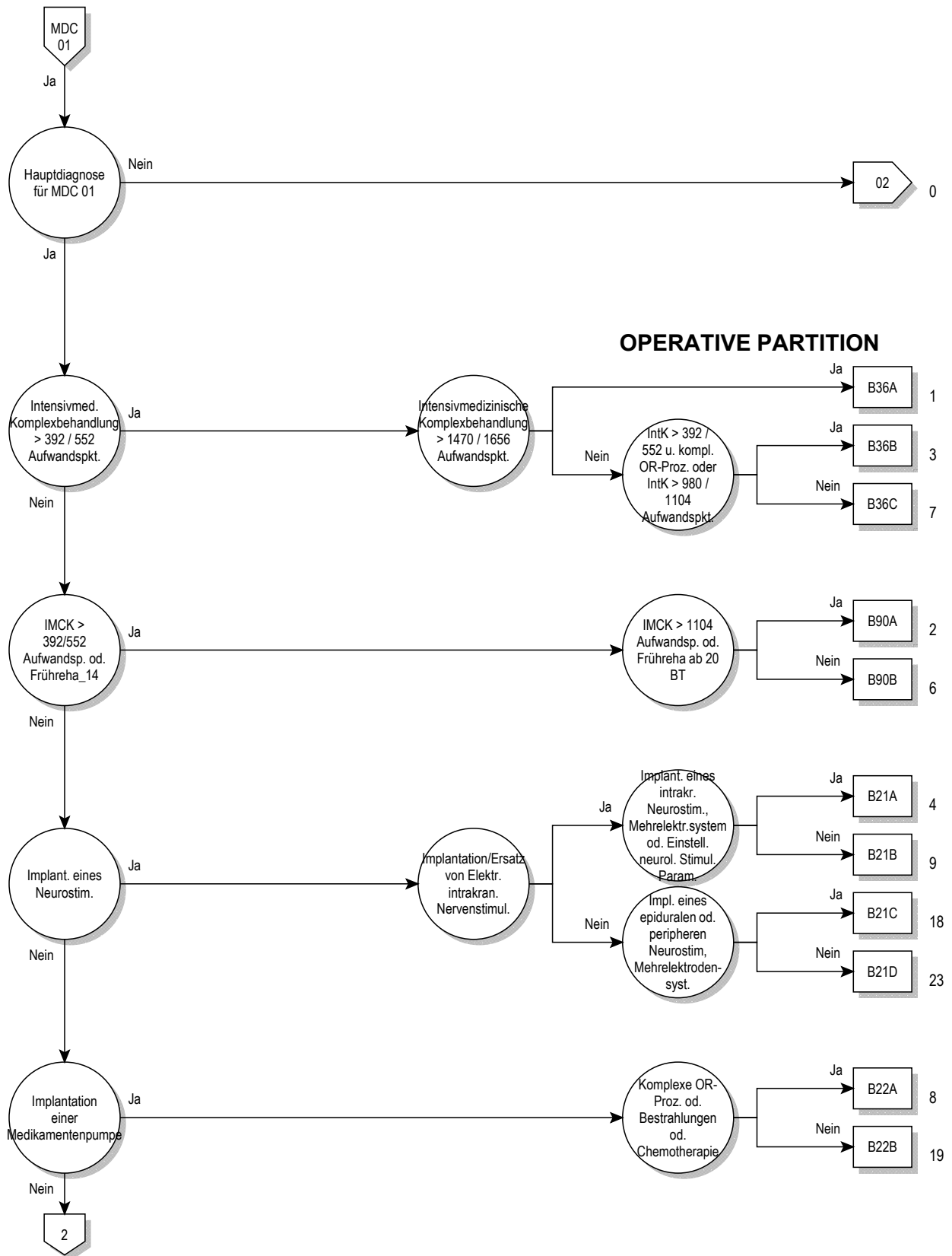

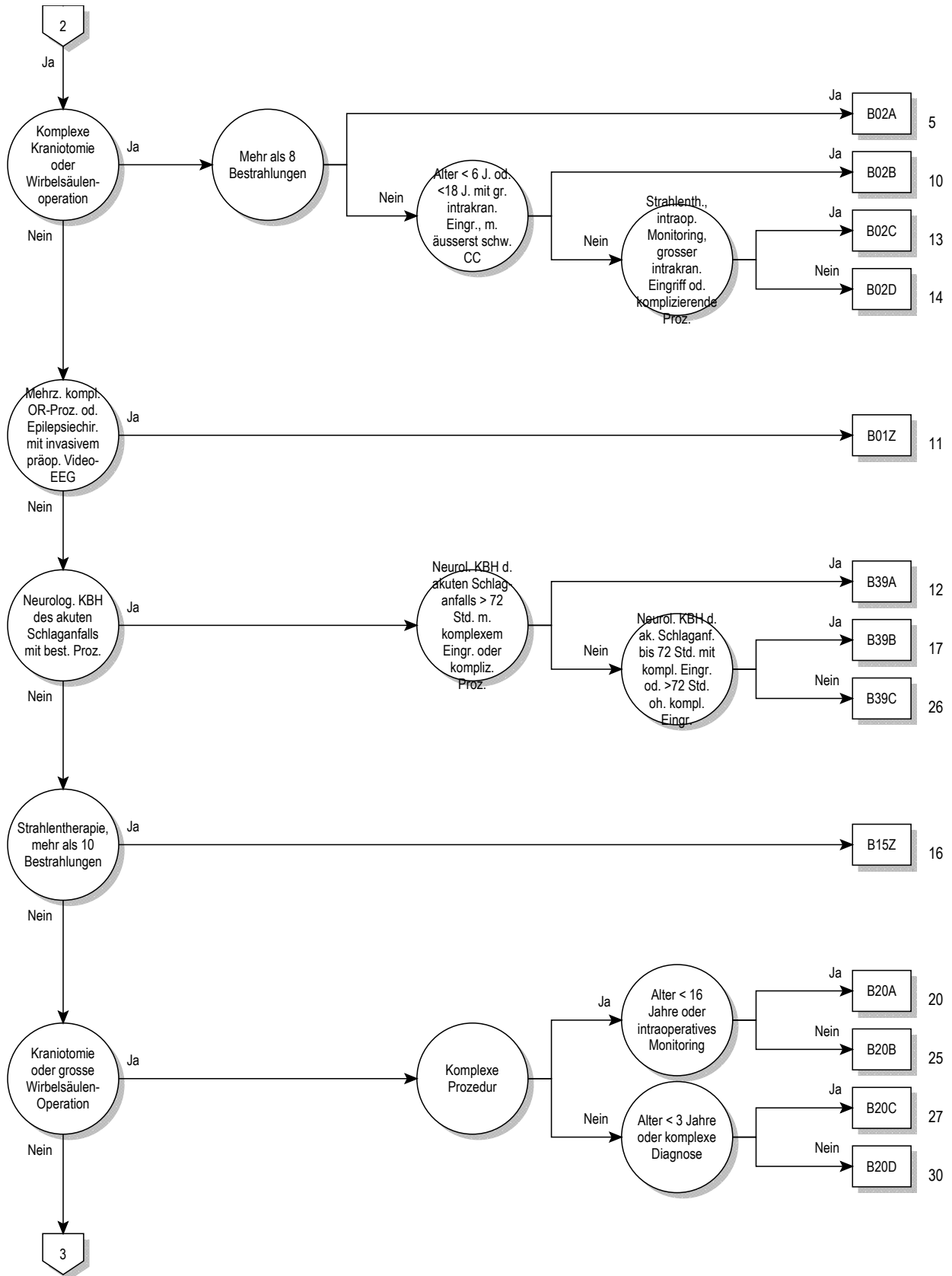

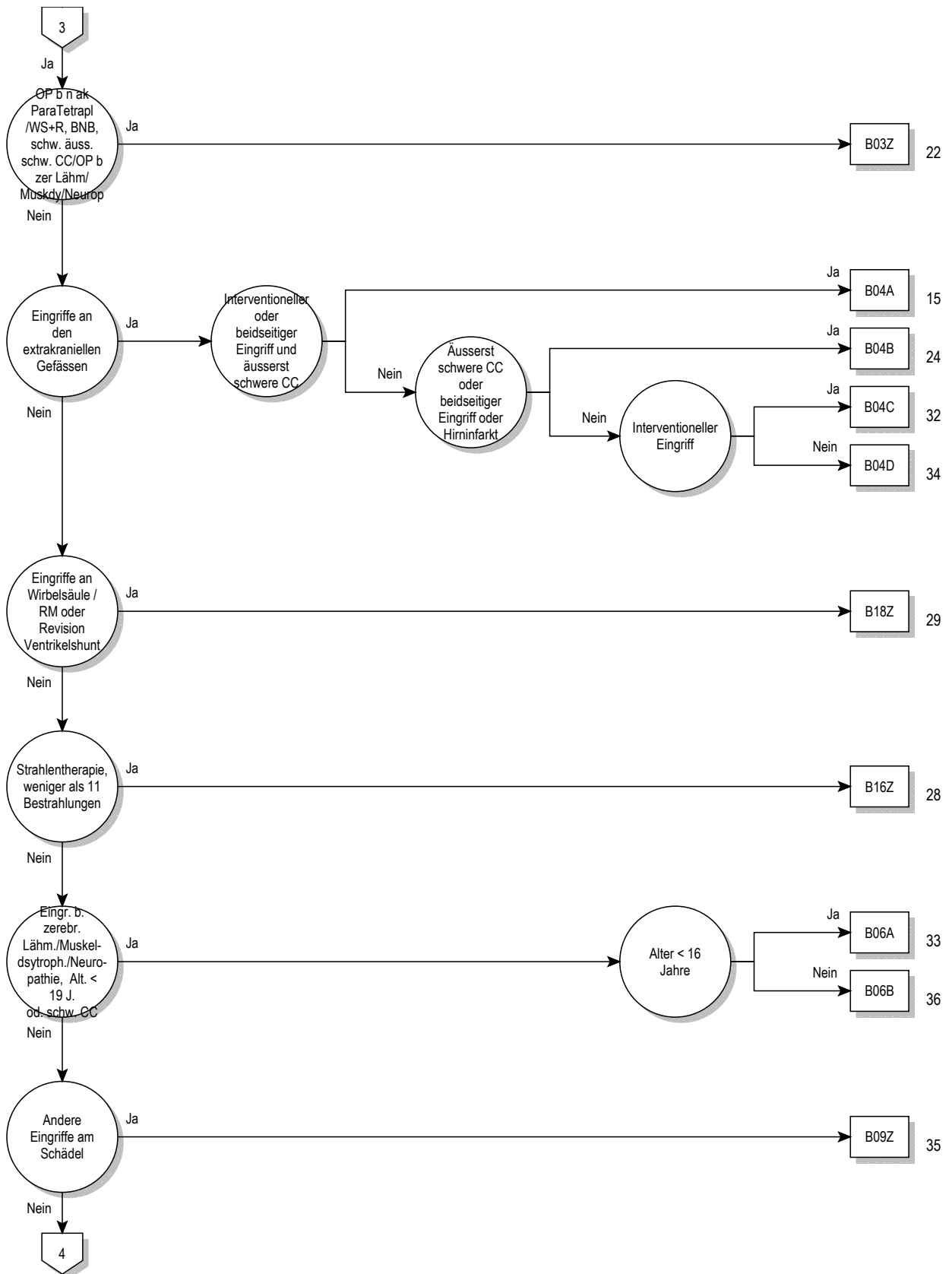

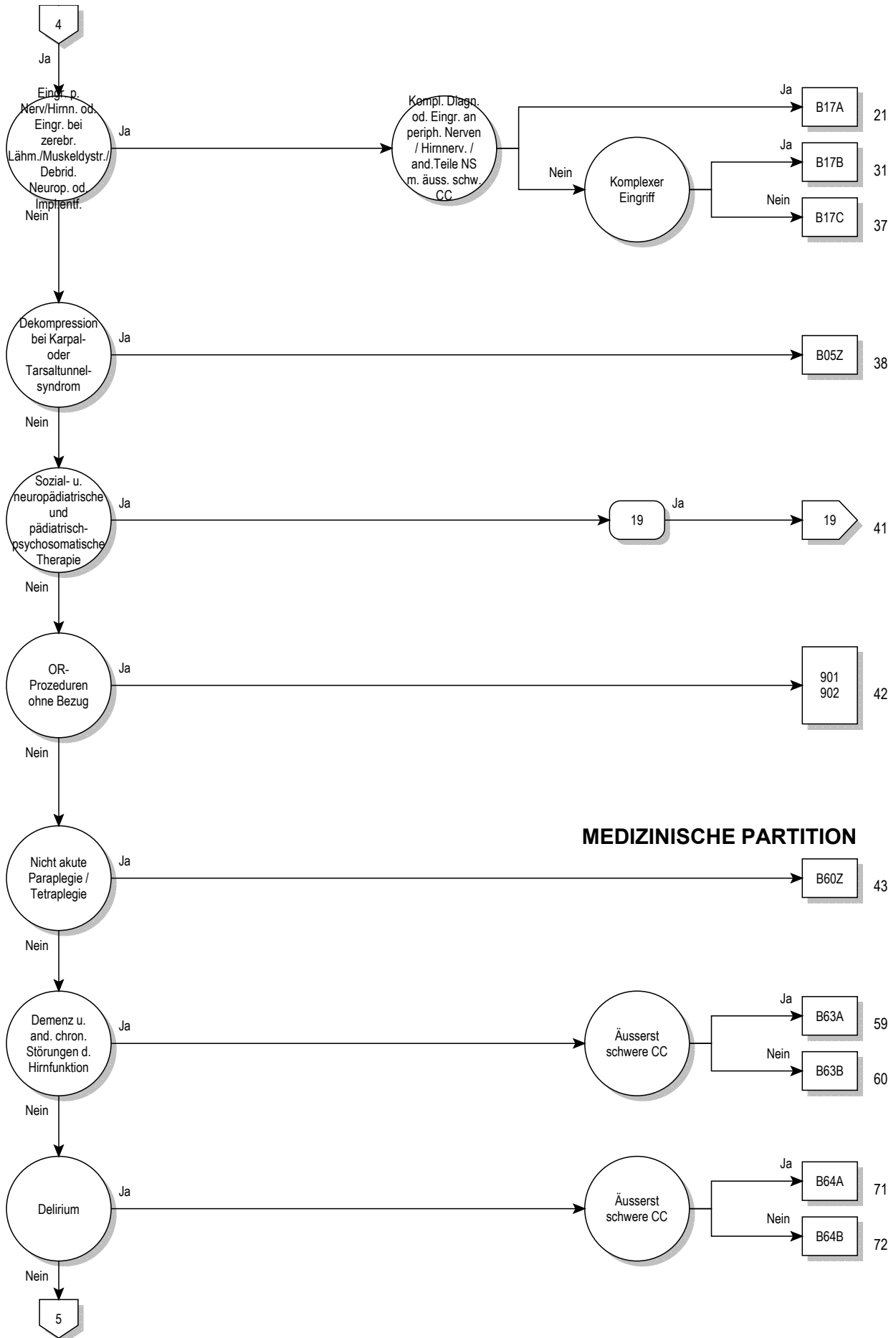

MEDIZINISCHE PARTITION

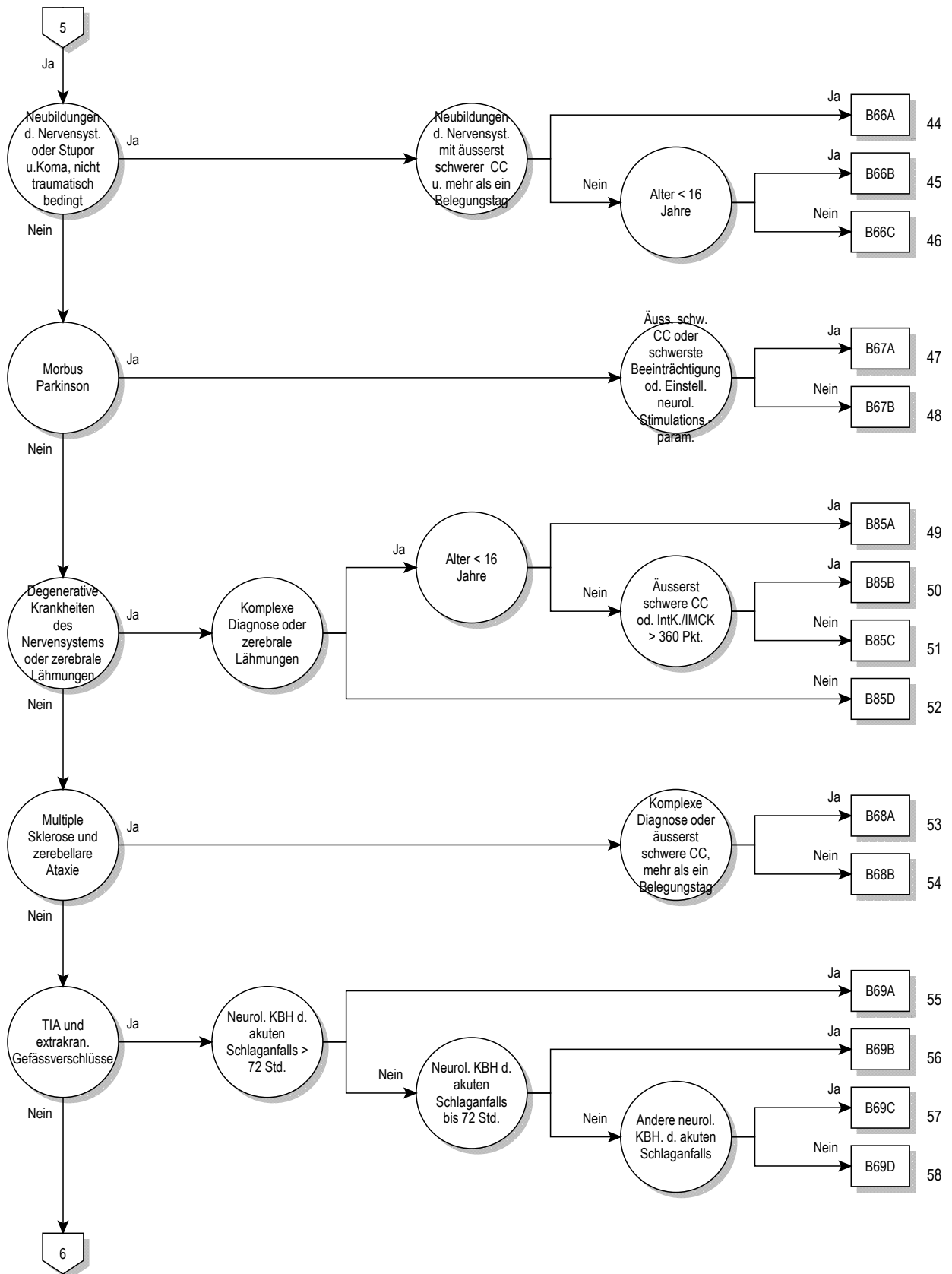

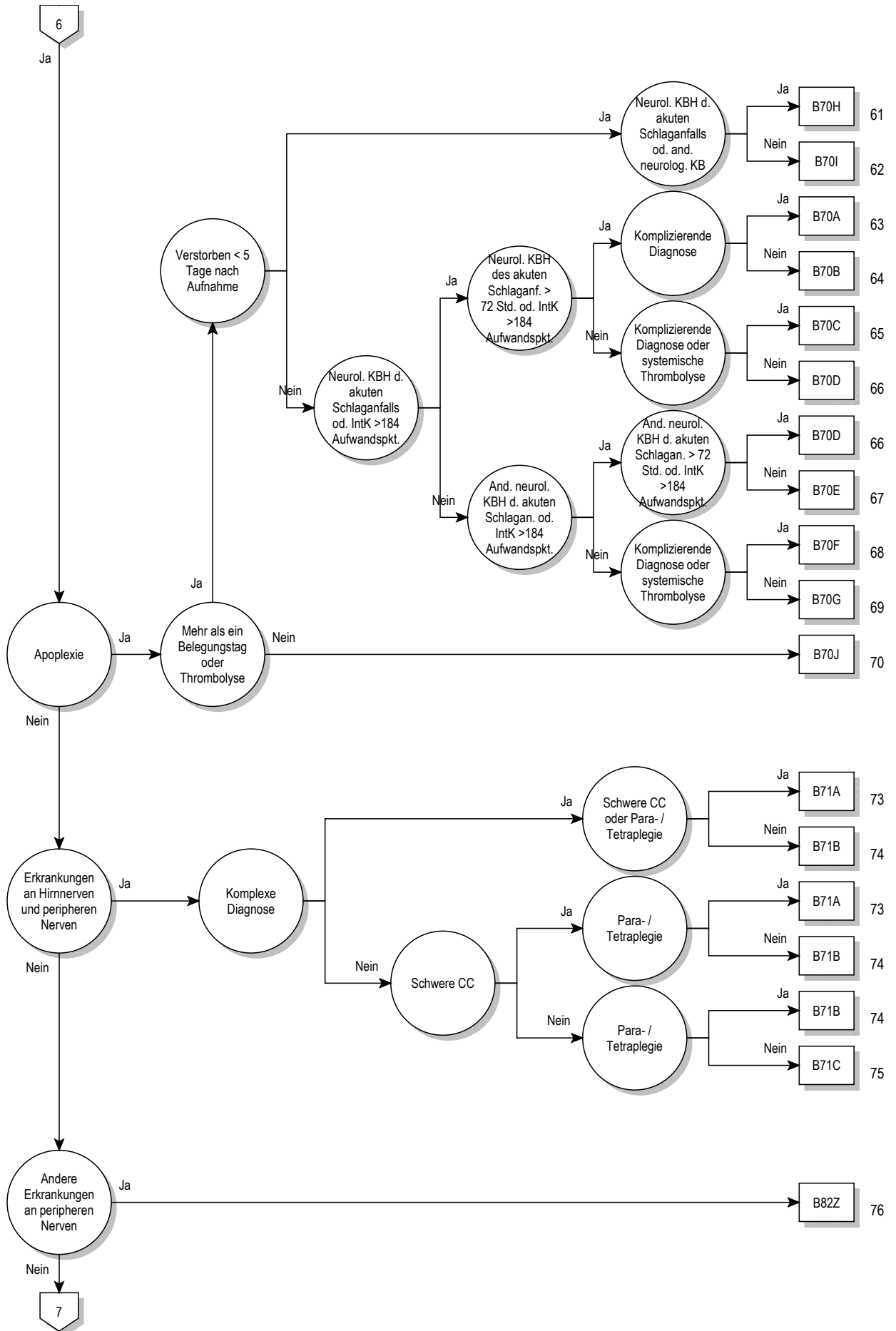

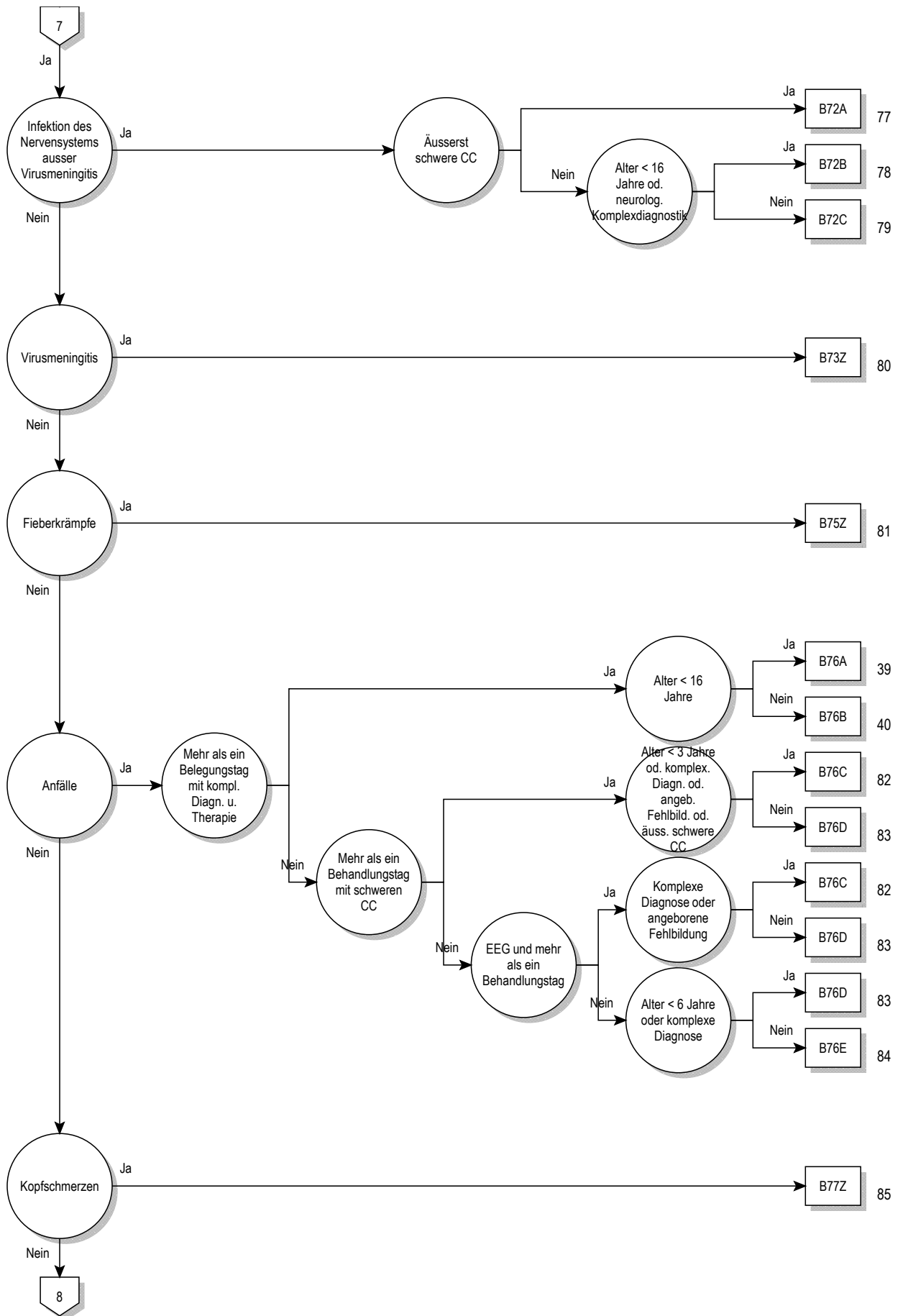

01

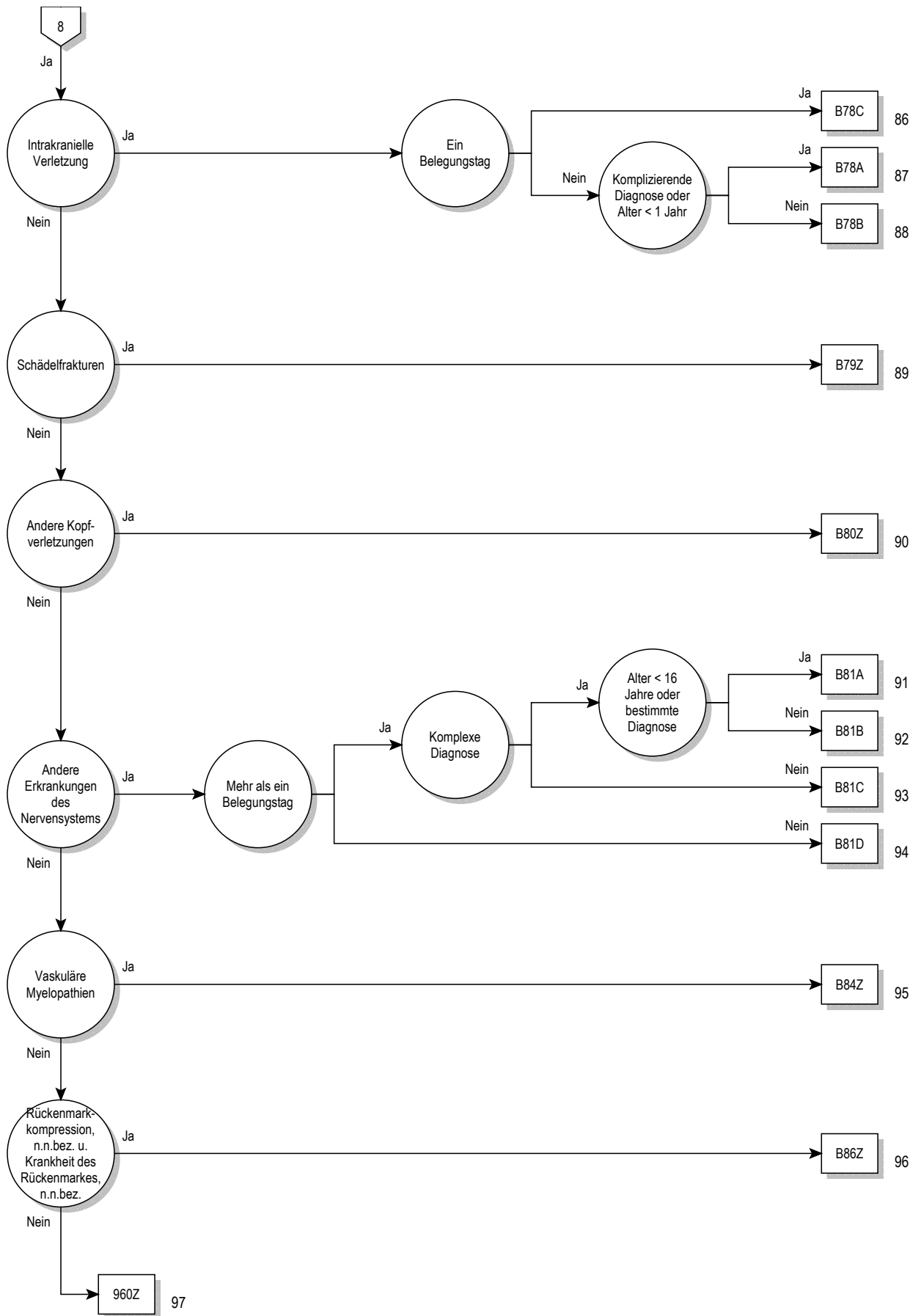

Entscheidungslogik MDC 01

Hauptdiagnose in Tabelle MDC01-0 oder Prozedur in Tabelle MDC01-1 oder Prozedur in Tabelle MDC01-2 oder Definition der Basis-DRG B22 oder MDC ist gleich 01 und Definition der Basis-DRG B36

Hauptdiagnose für MDC 01 (MDC01-0)

A06.6	Hirnabszess durch Amöben	B05.1	Masern, kompliziert durch Meningitis
A20.3	Pestmeningitis	B06.0	Röteln mit neurologischen Komplikationen
A27.8	Sonstige Formen der Leptospirose	B26.1	Mumps-Meningitis
A32.1	Meningitis und Meningoenzephalitis durch Listerien	B26.2	Mumps-Enzephalitis
A39.0	Meningokokkenmeningitis	B37.5	Candida-Meningitis
A50.4	Konnat spätaufret Neurosyphilis [Juv Neurosyph]	B38.4	Kokzidioidomykose der Meningen
A52.1	Floride Neurosyphilis	B45.1	Kryptokokkose des Gehirns
A52.2	Asymptomatische Neurosyphilis	B46.1	Rhinozerebrale Mukormykose
A52.3	Neurosyphilis, nnbez	B50.0	Malaria tropica mit zerebralen Komplikationen
A80.0	Akute paralytische Poliomyelitis durch Impfvirus	B58.2	Meningoenzephalitis durch Toxoplasmen
A80.1	Akute paralytische Poliomyelitis durch import Wildvirus	B69.0	Zystizerkose des Zentralnervensystems
A80.2	Akute paralytische Poliomyelitis d einheimisches Wildvirus	B90.0	Folgezustände einer Tuberkulose des Zentralnervensystems
A80.3	Sonst u nnbez akute paralytische Poliomyelitis	B91	Folgezustände der Poliomyelitis
A80.9	Akute Poliomyelitis, nnbez	B94.1	Folgezustände der Virusenenzephalitis
A81.0	Creutzfeldt-Jakob-Krankheit	C70.0	Bösartige Neubildung: Hirnhäute
A81.1	Subakute sklerosierende Panenzephalitis	C70.1	Bösartige Neubildung: Rückenmarkhäute
A81.2	Progressive multifokale Leukenzephalopathie	C70.9	Bösartige Neubildung: Meningen, nicht näher bezeichnet
A81.8	Sonstige atypische Virus-Infektionen des ZNS	C71.0	BNB: Zerebrum, ausgenommen Hirnlappen und Ventrikel
A81.9	Atypische Virus-Infektion des ZNS, nnbez	C71.1	Bösartige Neubildung: Frontallappen
A82.0	Wildtier-Tollwut	C71.2	Bösartige Neubildung: Temporallappen
A82.1	Haustier-Tollwut	C71.3	Bösartige Neubildung: Parietallappen
A82.9	Tollwut, nnbez	C71.4	Bösartige Neubildung: Okzipitallappen
A83.0	Japanische Enzephalitis	C71.5	Bösartige Neubildung: Hirnventrikel
A83.1	Westliche Pferdeenzephalitis [Western-Equine-Encephalitis]	C71.6	Bösartige Neubildung: Zerebellum
A83.2	Östliche Pferdeenzephalitis [Eastern-Equine-Encephalitis]	C71.7	Bösartige Neubildung: Hirnstamm
A83.3	St-Louis-Enzephalitis	C71.8	Bösartige Neubildung: Gehirn, mehrere Teilbereiche überlapp
A83.4	Australische Enzephalitis	C71.9	Bösartige Neubildung: Gehirn, nicht näher bezeichnet
A83.5	Kalifornische Enzephalitis	C72.0	Bösartige Neubildung: Rückenmark
A83.6	Rocio-Virusenzephalitis	C72.1	Bösartige Neubildung: Cauda equina
A83.8	Sonst Virusenzephalitis, durch Moskitos übertragen	C72.2	Bösartige Neubildung: Nn olfactorii [I Hirnnerv]
A83.9	Virusenzephalitis, durch Moskitos übertragen, nnbez	C72.3	Bösartige Neubildung: Nervus opticus [II Hirnnerv]
A84.0	Fernöstl Enzeph, durch Zecken übrtag [Russ Frühsom-Enz]	C72.4	Bösartige Neubildung: Nerv vestibulocochlearis [VIII Hirnnerv]
A84.1	Mitteleuropäische Enzephalitis, durch Zecken übertragen	C72.5	BNB: Sonstige und nicht näher bezeichnete Hirnnerven
A84.8	Sonstige Virusenzephalitis, durch Zecken übertragen	C72.8	BNB: Gehirn u andere Teile ZNS, mehr Teilbereiche überlapp
A84.9	Virusenzephalitis, durch Zecken übertragen, nnbez	C72.9	Bösartige Neubildung: Zentralnervensystem, nnbez
A85.0	Enzephalitis durch Enteroviren	C75.2	Bösartige Neubildung: Ductus craniopharyngealis
A85.1	Enzephalitis durch Adenoviren	C75.3	BNB: Epiphyse [Glandula pinealis] [Zirbeldrüse]
A85.2	Virusenzephalitis, durch Arthropoden übertragen, nnbez	C75.4	Bösartige Neubildung: Glomus caroticum
A85.8	Sonstige nbez Virusenzephalitis	C75.5	BNB: Glomus aorticum u sonstige Paraganglien
A86	Virusenzephalitis, nnbez	C79.3	Sekundäre BNB Gehirn u Hirnhäute
A87.0	Meningitis durch Enteroviren	C79.4	Sekundäre BNB so u nnbez Teile Nervensystem
A87.1	Meningitis durch Adenoviren	D18.02	Hämangiom, intrakraniell
A87.2	Lymphozytäre Choriomeningitis	D32.0	Gutartige Neubildung Hirnhäute
A87.8	Sonstige Virusmeningitis	D32.1	Gutartige Neubildung Rückenmarkhäute
A87.9	Virusmeningitis, nnbez	D32.9	Gutartige Neubildung Meningen, nnbez
A88.0	Fieber u Exanthem d Enterovirus [Boston-Exanthem]	D33.0	Gutartige Neubildung Gehirn, supratentoriell
A88.1	Epidemischer Schwindel	D33.1	Gutartige Neubildung Gehirn, infratentoriell
A88.8	Sonstige nbez Virusinfektionen des ZNS	D33.2	Gutartige Neubildung Gehirn, nnbez
A89	Virusinfektion des ZNS, nicht näher bezeichnet	D33.3	Gutartige Neubildung Hirnnerven
A92.2	Venezolanisches Pferdefieber	D33.4	Gutartige Neubildung Rückenmark
B00.3	Meningitis durch Herpesviren	D33.7	Gutartige Neubildung sonst nbez Teile ZNS
B00.4	Enzephalitis durch Herpesviren	D33.9	Gutartige Neubildung ZNS, nnbez
B01.0	Varizellen-Meningitis	D35.3	Gutartige Neubildung Ductus craniopharyngealis
B01.1	Varizellen-Enzephalitis	D35.4	Gutart Neubild Epiphyse [Gl pineal] [Zirbeldrüse]
B02.0	Zoster-Enzephalitis	D35.5	Gutartige Neubildung Glomus caroticum
B02.1	Zoster-Meningitis	D35.6	Gutart Neubild Glomus aortic u so Paraganglien
B02.2	Zoster m Beteiligung anderer Abschnitte des Nervensystems	D36.1	Gutart Neubild periph Nerven u auton Nervensystem
B05.0	Masern, kompliziert durch Enzephalitis	D42.0	NB unsich/unbek Verhalt Hirnhäute

D42.1	NB unsich/unbek Verhalt Rückenmarkhäute	F71.1	Mittelgr Intelligenzmind: Deutl VerhaltStör, Beob/Beh erford
D42.9	NB unsich/unbek Verhalt Meningen, nnbez	F71.8	Mittelgradige Intelligenzminderung: Sonst Verhaltensstörung
D43.0	NB unsich/unbek Verhalt Gehirn, supratentoriell	F71.9	Mittelgradige Intelligenzminderung: Oh Angabe VerhaltStör
D43.1	NB unsich/unbek Verhalt Gehirn, infratentoriell	F72.0	Schwere Intelligenzmind, keine od geringfügige VerhaltStör
D43.2	NB unsich/unbek Verhalt Gehirn, nnbez	F72.1	Schwere Intelligenzmind, deutl VerhaltStör, Beob/Beh erf
D43.3	NB unsich/unbek Verhalt Hirnnerven	F72.8	Schwere Intelligenzmind, sonstige Verhaltensstörung
D43.4	NB unsich/unbek Verhalt Rückenmark	F72.9	Schwere Intelligenzmind, oh Ang Verhaltensstörung
D43.7	NB unsich/unbek Verhalt sonst Teile ZNS	F73.0	Schwerste Intelligenzmind, keine od geringfüg VerhaltStör
D43.9	NB unsich/unbek Verhalt ZNS, nnbez	F73.1	Schwerste Intelligenzmind, deutl VerhaltStör, Beob/Beh erf
D44.4	NB unsich/unbek Verhalt Duct craniopharyngealis	F73.8	Schwerste Intelligenzmind, sonst Verhaltensstörung
D44.5	NB unsich/unbek Verhalt Epiphyse [Gl pin] [Zirbeld]	F73.9	Schwerste Intelligenzmind, oh Ang Verhaltensstörung
D44.6	NB unsich/unbek Verhalt Glomus caroticum	F74.0	Dissoziierte Intelligenz: Keine od geringfügige VerhaltStör
D44.7	NB unsich/unbek Verhalt Glom aortic so Paragangl	F74.1	Dissoziierte Intelligenz: Deutl VerhaltStör, Beob/Beh erford
E03.5	Myxödemkoma	F74.8	Dissoziierte Intelligenz: Sonstige Verhaltensstörung
E10.40	Prim insabh DM [T-1-Diab] m neur Komplik, n entgl bez	F74.9	Dissoziierte Intelligenz: Oh Angabe einer Verhaltensstörung
E10.41	Prim insabh DM [T-1-Diab] m neur Komplik, entgl bez	F78.0	Andere Intelligenzmind: Keine oder geringfügige VerhaltStör
E11.40	N prim insabh DM [T-2-Diab] m neurol Komplik, n entgl bez	F78.1	Andere Intelligenzmind: Deutl VerhaltStör, Beob/Beh erford
E11.41	N prim insabh DM [T-2-Diab] m neurol Komplik, entgl bez	F78.8	Andere Intelligenzminderung: Sonstige Verhaltensstörung
E12.40	DM iVm Fehl-/Mangelernähr m neurol Komplik, n entgl bez	F78.9	Andere Intelligenzminderung: Oh Angabe Verhaltensstörung
E12.41	DM iVm Fehl-/Mangelernähr m neurol Komplik, entgl bez	F79.0	Nnbez Intelligenzminderung: Keine od geringfüg VerhaltStör
E13.40	Sonst nbez Diab mell m neur Komplik, n entgl bez	F79.1	Nnbez Intelligenzmind: Deutl VerhaltStör, Beob/Beh erford
E13.41	Sonst nbez Diab mell m neur Komplik, entgl bez	F79.8	Nnbez Intelligenzminderung: Sonstige Verhaltensstörung
E14.40	Nnbez Diab mell m neurol Komplik, n entgl bez	F79.9	Nnbez Intelligenzminderung: Oh Angabe Verhaltensstörung
E14.41	Nnbez Diab mell m neurol Komplik, entgl bez	F84.2	Rettsyndrom
E75.0	GM2-Gangliosidose	F95.0	Vorübergehende Ticstörung
E75.1	Sonstige Gangliosidosen	F95.1	Chronische motorische od vokale Ticstörung
E75.2	Sonstige Sphingolipidosen	F95.2	Komb vokal multiple motor Ticstörung [Tourette-Syndr]
E75.4	Neuronale Zeroidlipofuszinose	F95.8	Sonstige Ticstörungen
F00.0	Demenz b Alzh-KH, m frühem Beginn (Typ 2)	F95.9	Ticstörung, nnbez
F00.1	Demenz b Alzh-KH, m spätem Beginn (Typ 1)	F98.5	Stottern [Stammeln]
F00.2	Demenz b Alzh-KH, atyp od gemischte Form	F98.6	Poltern
F00.9	Demenz b Alzh-KH, nnbez	G00.0	Meningitis durch Haemophilus influenzae
F01.0	Vaskuläre Demenz m akutem Beginn	G00.1	Pneumokokkenmeningitis
F01.1	Multiinfarkt-Demenz	G00.2	Streptokokkenmeningitis
F01.2	Subkortikale vaskuläre Demenz	G00.3	Staphylokokkenmeningitis
F01.3	Gemischte kortik u subkortik vaskuläre Demenz	G00.8	Sonstige bakterielle Meningitis
F01.8	Sonstige vaskuläre Demenz	G00.9	Bakterielle Meningitis, nnbez
F01.9	Vaskuläre Demenz, nnbez	G01	Meningitis bei aokl bakteriellen Krankheiten
F02.0	Demenz b Pick-Krankheit	G02.0	Meningitis bei aokl Viruskrankheiten
F02.1	Demenz b Creutzfeldt-Jakob-Krankheit	G02.1	Meningitis bei aokl Mykosen
F02.2	Demenz b Chorea Huntington	G02.8	Meningitis bei sonst nbez aokl infektiösen u parasitären KH
F02.3	Demenz b primärem Parkinson-Syndrom	G03.0	Nichteitrige Meningitis
F02.8	Demenz b aokl Krankheitsbildern	G03.1	Chronische Meningitis
F03	Nnbez Demenz	G03.2	Benigne rezidiv Meningitis [Mollaret-Meningitis]
F04	Org amnest Synd, n d Alkoh/and psychotr Subst bed	G03.8	Meningitis d sonstige nbez Ursachen
F05.0	Delir oh Demenz	G03.9	Meningitis, nnbez
F05.1	Delir b Demenz	G04.0	Akute disseminierte Enzephalitis
F05.8	Sonstige Formen Delir	G04.1	Tropische spastische Paraplegie
F05.9	Delir, nnbez	G04.2	Bakt Meningoenzephalitis u Meningomyelitis, aonkl
F06.0	Organische Halluzinose	G04.8	Sonst Enzephalitis, Myelitis u Enzephalomyelitis
F06.1	Organische katatone Störung	G04.9	Enzephalitis, Myelitis u Enzephalomyelitis, nnbez
F06.2	Organ wahnhafte [schizophreniforme] Störung	G05.0	Enzephal Myelitis Enzephalomyelit b aokl bakt KH
F06.3	Organische affektive Störungen	G05.1	Enzephal Myelitis Enzephalomyelit b aokl Virus-KH
F06.4	Organische Angststörung	G05.2	Enzephal Myelitis Enzephalom b so aokl inf/par KH
F06.5	Organische dissoziative Störung	G05.8	Enzephal Myelitis Enzephalomyelit b so aokl KH
F06.6	Organische emotional labile [asthenische] Störung	G06.0	Intrakran Abszeß u intrakranielles Granulom
F06.7	Leichte kognitive Störung	G06.1	Intraspinaler Abszeß u intraspinale Granulom
F06.8	So nbez org psych Stör Schäd/FktStör Gehirn od körp KH	G06.2	Extraduraler u subduraler Abszeß, nnbez
F06.9	Nnbez org psych Stör Schäd/FktStör Gehirn od körp KH	G07	Intrakran u intraspin Absz u Granulom b aokl KH
F07.0	Organische Persönlichkeitsstörung	G08	Intrakran u intraspin Phlebitis u Thrombophlebitis
F07.1	Postenzephalitisches Syndrom	G09	Folgen entzündlicher KH ZNS
F07.2	Org Psychosyndrom nach Schädelhirntrauma	G10	Chorea Huntington
F07.8	So org Pers-/VerhStör KH/Schäd/FktStör Gehirn körp KH	G11.0	Angeborene nichtprogressive Ataxie
F07.9	Nnbez org Pers-/VerhStör KH/Schäd/FktStör Gehirn körp KH	G11.1	Früh beginnende zerebellare Ataxie
F09	Nnbez organ od symptomat psychische Störung	G11.2	Spät beginnende zerebellare Ataxie
F70.0	Leichte Intelligenzminderung: Keine od geringfüg VerhaltStör	G11.3	Zerebellare Ataxie defekt DNA-Reparatursystem
F70.1	Leichte Intelligenzmind: Deutl VerhaltStör, Beob/Beh erford	G11.4	Hereditäre spastische Paraplegie
F70.8	Leichte Intelligenzminderung: Sonstige Verhaltensstörung	G11.8	Sonstige hereditäre Ataxien
F70.9	Leichte Intelligenzminderung: Oh Angabe Verhaltensstörung	G11.9	Hereditäre Ataxie, nnbez
F71.0	Mittelgradige Intelligenzmind: Keine od geringfüg VerhaltStör	G12.0	Infant spin Muskelatrophie, Typ I [Werdnig-Hoffm]

G12.1	Sonstige vererbte spinale Muskelatrophie	G36.0	Neuromyelitis optica [Devic-KH]
G12.2	Motoneuron-Krankheit	G36.1	Akut u subak hämorrhag Leukoenzephalitis [Hurst]
G12.8	Sonst spinale Muskelatrophien u verwandt Syndrome	G36.8	Sonstige nbez akute disseminierte Demyelinisation
G12.9	Spinale Muskelatrophie, nnbez	G36.9	Akute disseminierte Demyelinisation, nnbez
G13.0	Paraneoplastische Neuromyopathie u Neuropathie	G37.0	Diffuse Hirnsklerose
G13.1	So Systematroph, vorwieg ZNS betreff, b Neubild	G37.1	Zentrale Demyelinisation Corpus callosum
G13.2	Systematrophie, vorwieg ZNS betreff, b Myxödem	G37.2	Zentrale pontine Myelinolyse
G13.8	Systematrophie, vorwieg ZNS betreff, b so aokl KH	G37.3	Myelitis transversa acuta b demyelinisier KH ZNS
G14	Postpolio-Syndrom	G37.4	Subakute nekrotisierende Myelitis [Foix-Alajouanine-Synd]
G20.00	Prim Parkins-Synd fehl/ger Beeintr: Oh Wirkungsflukt	G37.5	Konzentr Sklerose [Baló-KH]
G20.01	Prim Parkins-Synd fehl/ger Beeintr: M Wirkungsflukt	G37.8	Sonst nbez demyelinisierende KH ZNS
G20.10	Prim Parkins-Synd mäß/schwer Beeintr: Oh Wirkungsflukt	G37.9	Demyelinisierende KH ZNS, nnbez
G20.11	Prim Parkins-Synd mäß/schwer Beeintr: M Wirkungsflukt	G40.00	Pseudo-Lennox-Syndrom
G20.20	Prim Parkins-Synd schwerst Beeintr: Oh Wirkungsflukt	G40.01	CSWS
G20.21	Prim Parkins-Synd schwerst Beeintr: M Wirkungsflukt	G40.02	Benign psychomotor Epilep [terror fits]
G20.90	Prim Parkins-Synd nnbez: Oh Wirkungsflukt	G40.08	So lokbez (fok) (part) idiop Epil/epil Synd m fok beg Anf
G20.91	Prim Parkins-Synd nnbez: M Wirkungsflukt	G40.09	Lokbez (fok) (part) idiop Epilep/epil Synd m fok beg Anf, nnbez
G21.0	Malignes Neuroleptika-Syndrom	G40.1	Lokbez (fok) (part) idiop Epilep/epil Synd m einf fok Anf
G21.1	Sonst arzneimittelinduziertes Parkinson-Synd	G40.2	Lokbez (fok) (part) idiop Epil/epil Synd m komplex fok Anf
G21.2	Parkinson-Syndrom d sonst exogene Agenzien	G40.3	Generalisierte idiopath Epilepsie u epilept Synd
G21.3	Postenzephalitisches Parkinson-Syndrom	G40.4	Sonst generalisierte Epilepsie u epileptische Synd
G21.4	Vaskuläres Parkinson-Syndrom	G40.5	Spezielle epileptische Syndrome
G21.8	Sonstiges sekundäres Parkinson-Syndrom	G40.6	Grand-mal-Anfälle, nnbez (m/oh Petit mal)
G21.9	Sekundäres Parkinson-Syndrom, nnbez	G40.7	Petit-mal-Anfälle, nnbez, oh Grand-mal-Anfälle
G22	Parkinson-Syndrom b aokl KH	G40.8	Sonstige Epilepsien
G23.0	Hallervorden-Spatz-Syndrom	G40.9	Epilepsie, nnbez
G23.1	Progres supranukl Ophthalmopleg [Steele-Rich-Olsz-Synd]	G41.0	Grand-mal-Status
G23.2	Striatonigrale Degeneration	G41.1	Petit-mal-Status
G23.8	Sonstige nbez degenerative KH Basalganglien	G41.2	Status epilepticus m komplexfokalen Anfällen
G23.9	Degenerative KH Basalganglien, nnbez	G41.8	Sonstiger Status epilepticus
G24.0	Arzneimittelinduzierte Dystonie	G41.9	Status epilepticus, nnbez
G24.1	Idiopathische familiäre Dystonie	G43.0	Migräne oh Aura [Gewöhnliche Migräne]
G24.2	Idiopathische nichtfamiliäre Dystonie	G43.1	Migräne m Aura [Klassische Migräne]
G24.3	Torticollis spasticus	G43.2	Status migraenosus
G24.4	Idiopathische orofaziale Dystonie	G43.3	Komplizierte Migräne
G24.8	Sonstige Dystonie	G43.8	Sonstige Migräne
G24.9	Dystonie, nnbez	G43.9	Migräne, nnbez
G25.0	Essentieller Tremor	G44.0	Cluster-Kopfschmerz
G25.1	Arzneimittelinduzierter Tremor	G44.1	Vasomotorischer Kopfschmerz, aonkl
G25.2	Sonstige nbez Tremorformen	G44.2	Spannungskopfschmerz
G25.3	Myoklonus	G44.3	Chronischer posttraumatischer Kopfschmerz
G25.4	Arzneimittelinduzierte Chorea	G44.4	Arzneimittelinduzierter Kopfschmerz, aonkl
G25.5	Sonstige Chorea	G44.8	Sonstige nbez Kopfschmerzsyndrome
G25.6	AM-induzierte Tics u sonst Tics organ Ursprung	G45.02	A-vert-Synd m Bas-Sympt, kompl Rückbild innh 1-24 h
G25.80	Periodische Beinbewegungen im Schlaf	G45.03	A-vert-Synd m Bas-Sympt, kompl Rückbild innh < 1 h
G25.81	Syndrom der unruhigen Beine [Restless-Legs-Syndrom]	G45.09	A-vert-Synd m Basil-Sympt, Verif Rückb nnbez
G25.88	Sonst nbez extrapyramidale KH und Bewegungsstörung	G45.12	Art-carot-int-Synd (halbs), kompl Rückbild innh 1-24 h
G25.9	Extrapyramidale KH u Bewegungsstörung, nnbez	G45.13	Art-carot-int-Synd (halbs), kompl Rückbild innh < 1 h
G26	Extrapyramidale KH u Bewegungsstörung b aokl KH	G45.19	Art-carot-int-Synd (halbs), Verif Rückb nnbez
G30.0	Alzheimer-Krankheit mit frühem Beginn	G45.22	Mult/bilat Synd extraz hirnvors Aa, kompl Rückb innh 1-24 h
G30.1	Alzheimer-Krankheit mit spätem Beginn	G45.23	Mult/bilat Synd extraz hirnvors Aa, kompl Rückb innh < 1 h
G30.8	Sonstige Alzheimer-Krankheit	G45.29	Mult u bilat Synd extrazer hirnvorsorg Aa, Verif Rückb nnbez
G30.9	Alzheimer-Krankheit, nicht näher bezeichnet	G45.32	Amauros fug, kompl Rückb innh 1-24 h
G31.0	Umschriebene Hirnatrophie	G45.33	Amauros fug, kompl Rückb innh < 1 h
G31.1	Senile Degeneration Gehirn, aonkl	G45.39	Amauros fug, Verif Rückb nnbez
G31.2	Degeneration des Nervensystems durch Alkohol	G45.42	Transient glob Amnes [amnest Epis], kompl Rückb in 1-24 h
G31.81	Mitochondriale Zytopathie	G45.43	Transient glob Amnes [amnest Epis], kompl Rückb innh < 1 h
G31.82	Lewy-Körper-Demenz	G45.49	Transient glob Amnes [amnest Epis], Verif Rückb nnbez
G31.88	Sonstige nbez degenerative KH des Nervensystems	G45.82	So zer transit ischäm u verw Synd, kompl Rückb innh 1-24 h
G31.9	Degenerative KH des Nervensystems, nnbez	G45.83	So zer transit ischäm u verw Synd, kompl Rückb innh < 1 h
G32.0	Subakute komb Degeneration RM b aokl KH	G45.89	So zer transit ischäm u verw Synd, Verif Rückb nnbez
G32.8	Sonst nbez degenerat KH Nervensystem b aokl KH	G45.92	Zer transit Ischämie, nnbez, kompl Rückb innh 1-24 h
G35.0	Erstmanifestation einer multiplen Sklerose	G45.93	Zer transit Ischämie, nnbez, kompl Rückb innh < 1 h
G35.10	MS m schubförm Verl: OA akute Exazerbation od Progress	G45.99	Zer transit Ischämie, nnbez, Verif Rückb nnbez
G35.11	MS m schubförm Verl: MA akute Exazerbation od Progress	G46.0	Arteria-cerebri-media-Syndrom
G35.20	MS m prim chron Verl: OA akute Exazerbation od Progress	G46.1	Arteria-cerebri-anterior-Syndrom
G35.21	MS m prim chron Verl: MA akute Exazerbation od Progress	G46.2	Arteria-cerebri-posterior-Syndrom
G35.30	MS m sek chron Verl: OA akute Exazerbation od Progress	G46.3	Hirnstammsyndrom
G35.31	MS m sek chron Verl: MA akute Exazerbation od Progress	G46.4	Kleinhirnsyndrom
G35.9	Multiple Sklerose, nicht näher bezeichnet	G46.5	Rein motorisches lakunäres Syndrom

G46.6	Rein sensorisches lakunäres Syndrom	G61.0	Guillain-Barré-Syndrom
G46.7	Sonstige lakunäre Syndrome	G61.1	Serumpolyneuropathie
G46.8	Sonst Synd Hirngefäße b zerebrovaskulären KH	G61.8	Sonstige Polyneuritiden
G47.4	Narkolepsie u Kataplexie	G61.9	Polyneuritis, nnbez
G50.0	Trigeminusneuralgie	G62.0	Arzneimittelinduzierte Polyneuropathie
G50.1	Atypischer Gesichtsschmerz	G62.1	Alkohol-Polyneuropathie
G50.8	Sonstige KH Nervus trigeminus	G62.2	Polyneuropathie d sonstige toxische Agenzien
G50.9	KH Nervus trigeminus, nnbez	G62.80	Critical-illness-Polyneuropathie
G51.0	Fazialisparese	G62.88	Sonst nbez Polyneuropath
G51.1	Entzündung Ganglion geniculi	G62.9	Polyneuropathie, nnbez
G51.2	Melkersson-Rosenthal-Syndrom	G63.0	Polyneuropathie b aokl inf u parasit KH
G51.3	Spasmus (hemi)facialis	G63.1	Polyneuropathie b Neubildungen
G51.4	Faziale Myokymie	G63.2	Diabetische Polyneuropathie
G51.8	Sonstige KH Nervus facialis	G63.3	Polyneuropathie b sonst endokrinen u Stoffwechsel-KH
G51.9	KH Nervus facialis, nnbez	G63.4	Polyneuropathie b alimentären Mangelzuständen
G52.0	KH Nn olfactorii [I Hirnnerv]	G63.5	Polyneuropathie b System-KH Bindegewebe
G52.1	KH Nervus glossopharyngeus [IX Hirnnerv]	G63.6	Polyneuropathie b sonst KH Muskel-Skelett-System
G52.2	KH Nervus vagus [X Hirnnerv]	G63.8	Polyneuropathie b sonst aokl KH
G52.3	KH Nervus hypoglossus [XII Hirnnerv]	G64	Sonstige KH peripheres Nervensystem
G52.7	KH mehrerer Hirnnerven	G70.0	Myasthenia gravis
G52.8	KH sonstiger nbez Hirnnerven	G70.1	Toxische neuromuskuläre KH
G52.9	KH Hirnnerv, nnbez	G70.2	Angeb od entwicklungsbedingte Myasthenie
G53.0	Neuralgie nach Zoster	G70.8	Sonstige nbez neuromuskuläre KH
G53.1	Mult Hirnnervenlähmung b aokl inf u parasit KH	G70.9	Neuromuskuläre KH, nnbez
G53.2	Multiple Hirnnervenlähmungen b Sarkoidose	G71.0	Muskeldystrophie
G53.3	Multiple Hirnnervenlähmungen b Neubildungen	G71.1	Myotone Syndrome
G53.8	Sonst KH Hirnnerven b sonst aokl KH	G71.2	Angeborene Myopathien
G54.0	Läsionen Plexus brachialis	G71.3	Mitochondriale Myopathie, aonkl
G54.1	Läsionen Plexus lumbosacralis	G71.8	Sonstige primäre Myopathien
G54.2	Läsionen Zervikalwurzeln, aonkl	G71.9	Primäre Myopathie, nnbez
G54.3	Läsionen Thorakalwurzeln, aonkl	G72.0	Arzneimittelinduzierte Myopathie
G54.4	Läsionen Lumbosakralwurzeln, aonkl	G72.1	Alkoholmyopathie
G54.5	Neuralgische Amyotrophie	G72.2	Myopathie d sonstige toxische Agenzien
G54.6	Phantomschmerz	G72.3	Periodische Lähmung
G54.7	Phantomglied oh Schmerzen	G72.4	Entzündliche Myopath, aonkl
G54.8	Sonst KH Nervenwurzeln u Nervenplexus	G72.80	Critical-illness-Myopathie
G54.9	KH von Nervenwurzeln u Nervenplexus, nnbez	G72.88	Sonst nbez Myopath
G55.0	Kompression Nervenwurzeln/-plexus b Neubildung	G72.9	Myopathie, nnbez
G55.1	Kompr Nervenwurzeln/-plexus b Bandscheibenschäden	G73.0	Myastheniesyndrome b endokrinen Krankheiten
G55.2	Kompr Nervenwurzeln/-plexus b Spondylose	G73.1	Lambert-Eaton-Syndrom
G55.3	Kompr Nervenwurzeln/-plexus b so KH WS/Rück	G73.2	Sonstige Myastheniesyndrome b Neubildungen
G55.8	Kompr Nervenwurzeln/-plexus b sonst aokl KH	G73.3	Myastheniesyndrome b sonst aokl KH
G56.0	Karpaltunnel-Syndrom	G73.4	Myopathie b aokl inf und parasitären KH
G56.1	Sonstige Läsionen Nervus medianus	G73.5	Myopathie b endokrinen Krankheiten
G56.2	Läsion Nervus ulnaris	G73.6	Myopathie b Stoffwechselkrankheiten
G56.3	Läsion Nervus radialis	G73.7	Myopathie b sonst aokl KH
G56.4	Kausalgie	G80.0	Spastische tetraplegische Zerebralparese
G56.8	Sonst Mononeuropathien obere Extremität	G80.1	Spastische diplegische Zerebralparese
G56.9	Mononeuropathie obere Extremität, nnbez	G80.2	Infantile hemiplegische Zerebralparese
G57.0	Läsion Nervus ischiadicus	G80.3	Dyskinetische Zerebralparese
G57.1	Meralgia paraesthetica	G80.4	Ataktische Zerebralparese
G57.2	Läsion Nervus femoralis	G80.8	Sonstige infantile Zerebralparese
G57.3	Läsion Nervus fibularis (peroneus) communis	G80.9	Infantile Zerebralparese, nnbez
G57.4	Läsion Nervus tibialis	G81.0	Schlaff Hemipares u Hemipleg
G57.5	Tarsaltunnel-Syndrom	G81.1	Spast Hemipares u Hemipleg
G57.6	Läsion Nervus plantaris	G81.9	Hemipares u Hemipleg, nnbez
G57.8	Sonstige Mononeuropathien untere Extremität	G82.00	Schlaff Parapares u Parapleg, akut kompl QSL ntraum
G57.9	Mononeuropathie untere Extremität, nnbez	G82.01	Schlaff Parapares u Parapleg, akut inkompl QSL ntraum
G58.0	Interkostalneuropathie	G82.02	Schlaff Parapares u Parapleg, chron kompl QSL
G58.7	Mononeuritis multiplex	G82.03	Schlaff Parapares u Parapleg, chron inkompl QSL
G58.8	Sonstige nbez Mononeuropathien	G82.09	Schlaff Parapares u Parapleg, nnbez
G58.9	Mononeuropathie, nnbez	G82.10	Spast Parapares u Parapleg, akut kompl QSL ntraum
G59.0	Diabetische Mononeuropathie	G82.11	Spast Parapares u Parapleg, akut inkompl QSL ntraum
G59.8	Sonstige Mononeuropathien b aokl KH	G82.12	Spast Parapares u Parapleg, chron kompl QSL
G60.0	Hereditäre sensomotorische Neuropathie	G82.13	Spast Parapares u Parapleg, chron inkompl QSL
G60.1	Refsum-Krankheit	G82.19	Spast Parapares u Parapleg, nnbez
G60.2	Neuropathie in Verbindung m hereditärer Ataxie	G82.20	Parapares u Parapleg, nnbez, akut kompl QSL ntraum Genes
G60.3	Idiopathische progressive Neuropathie	G82.21	Parapares u Parapleg, nnbez, akut inkompl QSL ntraum
G60.8	Sonst hereditäre u idiopathische Neuropathien	G82.22	Parapares u Parapleg, nnbez, chron kompl QSL
G60.9	Hereditäre u idiopathische Neuropathie, nnbez	G82.23	Parapares u Parapleg, nnbez, chron inkompl QSL

G82.29	Parapares u Parapleg, nnbez	G95.1	Vaskuläre Myelopathien
G82.30	Schlaff Tetrapares u Tetrapleg, akut kompl QSL ntraum	G95.2	Rückenmarkskompression, nnbez
G82.31	Schlaff Tetrapares u Tetrapleg, akut inkompl QSL ntraum	G95.82	HarnblasFktStör d spinal Shock
G82.32	Schlaff Tetrapares u Tetrapleg, chron kompl QSL	G95.83	Spin Spastik quergestr Muskel
G82.33	Schlaff Tetrapares u Tetrapleg, chron inkompl QSL	G95.84	Detrus-Sphinkt-Dyssynerg b Schädig RM
G82.39	Schlaff Tetrapares u Tetrapleg, nnbez	G95.85	Deafferentierungsschmerz b Schädigung RM
G82.40	Spast Tetrapares u Tetrapleg, akut kompl QSL ntraum	G95.88	Sonstige nbez KH Rückenmark
G82.41	Spast Tetrapares u Tetrapleg, akut inkompl QSL ntraum	G95.9	KH Rückenmark, nnbez
G82.42	Spast Tetrapares u Tetrapleg, chron kompl QSL	G96.0	Austritt von Liquor cerebrospinalis
G82.43	Spast Tetrapares u Tetrapleg, chron inkompl QSL	G96.1	KH Meningen, aonkl
G82.49	Spast Tetrapares u Tetrapleg, nnbez	G96.8	Sonst nbez KH Zentralnervensystem
G82.50	Tetrapares u Tetrapleg, nnbez, akut kompl QSL ntraum Genes	G96.9	KH Zentralnervensystem, nnbez
G82.51	Tetrapares u Tetrapleg, nnbez, akut inkompl QSL ntraum	G97.0	Austritt von Liquor cerebrospinalis nach LP
G82.52	Tetrapares u Tetrapleg, nnbez, chron kompl QSL	G97.1	Sonst Reaktion auf Spinal- u Lumbalpunktion
G82.53	Tetrapares u Tetrapleg, nnbez, chron inkompl QSL	G97.2	Intrakran Druckminderung nach ventrikulärem Shunt
G82.59	Tetrapares u Tetrapleg, nnbez	G97.80	Postoperative Liquorifistel
G82.60	Fktl Höhe Schädig RM, C1-C3	G97.81	Postoperativer (zerebellärer) Mutismus
G82.61	Fktl Höhe Schädig RM, C4-C5	G97.88	Sonst KH Nervensystem nach med Maßnahmen
G82.62	Fktl Höhe Schädig RM, C6-C8	G97.9	KH Nervensystem nach med Maßnahme, nnbez
G82.63	Fktl Höhe Schädig RM, Th1-Th6	G98	Sonst KH Nervensystem, aonkl
G82.64	Fktl Höhe Schädig RM, Th7-Th10	G99.0	Autonome Neuropathie b endokrinen u StoffwechselKH
G82.65	Fktl Höhe Schädig RM, Th11-L1	G99.1	Sonst KH auton Nervensystem b so aonkl KH
G82.66	Fktl Höhe Schädig RM, L2-S1	G99.2	Myelopathie b aonkl KH
G82.67	Fktl Höhe Schädig RM, S2-S5	G99.8	Sonst nbez KH Nervensystem b aonkl KH
G82.69	Fktl Höhe Schädig RM, nnbez	H47.1	Stauungspapille, nnbez
G83.0	Dipares u Dipleg ob Extrem	H47.4	Affektionen Chiasma opticum
G83.1	Monopares u Monopleg unt Extrem	H47.5	Affektionen sonstige Teile Sehbahn
G83.2	Monopares u Monopleg ob Extrem	H47.6	Affektionen Sehrinde
G83.3	Monopares u Monopleg, nnbez	H47.7	Affektion Sehbahn, nnbez
G83.40	Kompl Cauda- (equina-) Synd	H51.2	Internukleäre Ophthalmoplegie
G83.41	Inkompl Cauda- (equina-) Synd	H58.0	Anomalien Pupillenreaktion b aonkl KH
G83.49	Cauda- (equina-) Synd, nnbez	I60.0	SubarachBlutung, von Karotissiphon/-bifurkation ausgeh
G83.80	Locked-in-Syndrom	I60.1	SubarachBlutung, von A cerebri media ausgehend
G83.88	Sonstige näher bezeichnete Lähmungssyndrome	I60.2	SubarachBlutung, von A communicans ant ausgehend
G83.9	Lähmungssyndrom, nnbez	I60.3	SubarachBlutung, von A communicans post ausgehend
G90.08	Sonst idiopath periph auton Neuropath	I60.4	SubarachBlutung, von A basilaris ausgehend
G90.09	Idiop periph auton Neuropath, nnbez	I60.5	SubarachBlutung, von A vertebralis ausgehend
G90.1	Familiäre Dysautonomie [Riley-Day-Syndrom]	I60.6	SubarachBlutung, von sonst intrakran Aa ausgehend
G90.2	Horner-Syndrom	I60.7	SubarachBlutung, von nnbez intrakran A ausgehend
G90.3	Multisystem-Atrophie	I60.8	Sonstige Subarachnoidalblutung
G90.40	Autonome Dysreflexie als hypertone Krisen	I60.9	Subarachnoidalblutung, nnbez
G90.41	Autonome Dysreflexie als Schwitzattacken	I61.0	Intrazereb Blutung Großhirnhemisphäre, subkortikal
G90.48	Sonstige autonome Dysreflexie	I61.1	Intrazereb Blutung Großhirnhemisphäre, kortikal
G90.49	Autonome Dysreflexie, nicht näher bezeichnet	I61.2	Intrazereb Blutung Großhirnhemisphäre, nnbez
G90.8	Sonstige Krankheiten des autonomen Nervensystems	I61.3	Intrazerebrale Blutung Hirnstamm
G90.9	KH autonomes Nervensystem, nnbez	I61.4	Intrazerebrale Blutung Kleinhirn
G91.0	Hydrocephalus communicans	I61.5	Intrazerebrale intraventrikuläre Blutung
G91.1	Hydrocephalus occlusus	I61.6	Intrazerebrale Blutung an mehreren Lok
G91.20	Idiop Normaldruckhydroz	I61.8	Sonstige intrazerebrale Blutung
G91.21	Sek Normaldruckhydroz	I61.9	Intrazerebrale Blutung, nnbez
G91.29	Normaldruckhydrozeph, nnbez	I62.00	Subdurale Blutung (nichttraumatisch): Akut
G91.3	Posttraumatischer Hydrozephalus, nnbez	I62.01	Subdurale Blutung (nichttraumatisch): Subakut
G91.8	Sonstiger Hydrozephalus	I62.02	Subdurale Blutung (nichttraumatisch): Chronisch
G91.9	Hydrozephalus, nnbez	I62.09	Subdurale Blutung (nichttraumatisch): Nicht näher bezeichnet
G92	Toxische Enzephalopathie	I62.1	Nichttraumatische extradurale Blutung
G93.0	Hirnzysten	I62.9	Intrakranielle Blutung (nichttraumatisch), nnbez
G93.1	Anoxische Hirnschädigung, aonkl	I63.0	Hirninfl d Thromb präzereb Aa
G93.2	Benigne intrakranielle Hypertension [Pseudotumor cerebri]	I63.1	Hirninfl d Embol präzereb Aa
G93.4	Enzephalopathie, nnbez	I63.2	Hirninfl d nnbez Verschl/Sten präzereb Aa
G93.5	Compressio cerebri	I63.3	Hirninfl d Thromb zereb Aa
G93.6	Hirnödem	I63.4	Hirninfl d Embol zereb Aa
G93.7	Reye-Syndrom	I63.5	Hirninfl d nnbez Verschl/Sten zereb Aa
G93.80	Apallisches Syndrom	I63.6	Hirninfl d Thrombose Hirnvenen, nichteitrig
G93.88	Sonstige näher bezeichnete Krankheiten des Gehirns	I63.8	Sonstiger Hirninfarkt
G93.9	KH Gehirn, nnbez	I63.9	Hirninfarkt, nnbez
G94.0	Hydrozephalus b aonkl inf u parasitären KH	I64	Schlaganfall, nicht als Blutg od Infarkt bez
G94.1	Hydrozephalus b Neubildungen	I65.0	Verschluss u Stenose A vertebralis
G94.2	Hydrozephalus b sonst aonkl KH	I65.1	Verschluss u Stenose A basilaris
G94.8	Sonst nbez KH Gehirn b aonkl KH	I65.2	Verschluss u Stenose A carotis
G95.0	Syringomyelie u Syringobulbie	I65.3	Verschl u Sten mehr/bds präzereb Aa

I65.8	Verschl u Sten sonst präzereb Aa	P14.3	Sonst Geburtsverletzungen Plexus brachialis
I65.9	Verschl u Sten nnbez präzereb Aa	P14.8	Geburtsverletzungen sonst Teile periph Nervensystem
I66.0	Verschluß u Stenose A cerebri media	P14.9	Geburtsverletzung peripheres Nervensystem, nnbez
I66.1	Verschluß u Stenose A cerebri anterior	P21.0	Schwere Asphyxie unter Geburt
I66.2	Verschluß u Stenose A cerebri posterior	P21.1	Leichte od mäßige Asphyxie unter Geburt
I66.3	Verschluß u Stenose Aa Cerebelli	P21.9	Asphyxie unter Geburt, nnbez
I66.4	Verschl u Sten mehr u bds zereb Aa	P90	Krämpfe b Neugeborenen
I66.8	Verschl u Sten sonst zereb A	P91.0	Zerebrale Ischämie b Neugeborenen
I66.9	Verschl u Sten nnbez zereb A	P91.1	Erworbene periventriculäre Zysten b Neugeborenen
I67.0	Dissektion zerebraler Arterien	P91.2	Zerebrale Leukomalazie b Neugeborenen
I67.10	Zerebrales Aneurysma (erworben)	P91.3	Zerebrale Übererregbarkeit Neugeborenes
I67.11	Zerebrale arteriovenöse Fistel (erworben)	P91.4	Zerebraler Depressionszustand Neugeborenes
I67.2	Zereb Atheroskl	P91.5	Koma b Neugeborenen
I67.3	Progressive subkortik vaskul Enzephalopathie	P91.6	Hypoxisch-ischäm Enzephalopathie b Neugeb [HIE]
I67.5	Moyamoya-Syndrom	P91.80	Locked-in-Synd u apallisches Synd beim Neugeborenen
I67.6	Nichteitrige Thrombose intrakranielles Venensyst	P91.88	Sonst näher bez zerebrale Störungen b Neugeborenen
I67.7	Zerebrale Arteriitis, aonkl	P91.9	Zerebrale Störung b Neugeborenen, nnbez
I67.80	Vasospasmen bei Subarachnoidalblutung	P94.0	Transitorische Myasthenia gravis b Neugeborenen
I67.88	Sonstige näher bezeichnete zerebrovaskuläre Krankheiten	P94.2	Angeborene Muskelhypotonie
I67.9	Zerebrovaskuläre KH, nnbez	Q00.0	Anenzephalie
I68.1	Zerebrale Arteriitis b aonkl infekt u parasitären KH	Q00.1	Kraniorhachischisis
I68.2	Zerebrale Arteriitis b sonst aonkl KH	Q00.2	Inienzephalie
I68.8	Sonstige zerebrovask Stör b aonkl KH	Q01.0	Frontale Enzephalozele
I69.0	Folgen einer Subarachnoidalblutung	Q01.1	Nasofrontale Enzephalozele
I69.1	Folgen einer intrazerebralen Blutung	Q01.2	Okzipitale Enzephalozele
I69.2	Folgen einer sonst nichttraumat intrakran Blutg	Q01.8	Enzephalozele sonstiger Lokalisationen
I69.3	Folgen eines Hirninfarktes	Q01.9	Enzephalozele, nnbez
I69.4	Folgen Schlaganfall, nicht als Blutg od Infarkt bez	Q02	Mikrozephalie
I69.8	Folgen so u nnbez zerebrovaskulärer KH	Q03.0	Fehlbildungen Aquaeductus cerebri
I72.0	Aneurysma u Dissektion A carotis	Q03.1	Atresie Apertura mediana/Apertura laterales 4 Ventrikel
I72.5	Aneurysma und Dissektion sonst präzerebraler Arterien	Q03.8	Sonstiger angeborener Hydrozephalus
M21.33	Fallhand (erworben) Unterarm	Q03.9	Angeborener Hydrozephalus, nnbez
M21.50	Erw Klau-/Klumphand, erw Klau-/Klumpfuß, mehr Lok	Q04.0	Angeborene Fehlbildungen Corpus callosum
M21.54	Erworbene Klauenhand, Klumphand	Q04.1	Arrhinenzephalie
M53.0	Zervikozephalales Syndrom	Q04.2	Holoprosenzephalie-Syndrom
M53.1	Zervikobrachial-Syndrom	Q04.3	Sonstige Reduktionsdeformitäten Gehirn
M54.10	Radikulopathie, mehrere Lok WS	Q04.4	Septooptische Dysplasie
M54.11	Radikulopathie, Okzipito-Atlanto-Axialbereich	Q04.5	Megalenzephalie
M54.12	Radikulopathie, Zervikalbereich	Q04.6	Angeborene Gehirnzysten
M54.13	Radikulopathie, Zervikothorakalbereich	Q04.8	Sonst nbez angeborene Fehlbildungen Gehirn
M54.19	Radikulopathie, nnbez Lokalisation	Q04.9	Angeborene Fehlbildung Gehirn, nnbez
M79.20	Neuralgie u Neuritis, nnbez, mehrere Lok	Q05.0	Zervikale Spina bifida m Hydrozephalus
M79.21	Neuralgie u Neuritis, nnbez, Schulterregion	Q05.1	Thorakale Spina bifida m Hydrozephalus
M79.22	Neuralgie u Neuritis, nnbez, Oberarm	Q05.2	Lumbale Spina bifida m Hydrozephalus
M79.23	Neuralgie u Neuritis, nnbez, Unterarm	Q05.3	Sakrale Spina bifida m Hydrozephalus
M79.24	Neuralgie u Neuritis, nnbez, Hand	Q05.4	Nnbez Spina bifida m Hydrozephalus
M79.25	Neuralgie u Neuritis, nnbez, Beckenregion/OS	Q05.5	Zervikale Spina bifida oh Hydrozephalus
M79.26	Neuralgie u Neuritis, nnbez, Unterschenkel	Q05.6	Thorakale Spina bifida oh Hydrozephalus
M79.27	Neuralgie u Neuritis, nnbez, Knöchel/Fuß	Q05.7	Lumbale Spina bifida oh Hydrozephalus
M79.28	Neuralgie u Neuritis, nnbez, sonst Lokalisation	Q05.8	Sakrale Spina bifida oh Hydrozephalus
M79.29	Neuralgie u Neuritis, nnbez, nnbez Lokalisationen	Q05.9	Spina bifida, nnbez
M89.00	Neurodystrophie [Algodystrophie], mehrere Lok	Q06.0	Amyelie
M89.01	Neurodystrophie [Algodystrophie] Schulterregion	Q06.1	Hypoplasie u Dysplasie Rückenmark
M89.02	Neurodystrophie [Algodystrophie] Oberarm	Q06.2	Diastematomyelie
M89.03	Neurodystrophie [Algodystrophie] Unterarm	Q06.3	Sonst angeborene Fehlbildung Cauda equina
M89.04	Neurodystrophie [Algodystrophie] Hand	Q06.4	Hydromyelie
M89.05	Neurodystrophie [Algodystrophie] Becken/OS	Q06.8	Sonst nbez angeborene Fehlbildungen RM
M89.06	Neurodystrophie [Algodystrophie] Unterschenkel	Q06.9	Angeborene Fehlbildung Rückenmark, nnbez
M89.07	Neurodystrophie [Algodystrophie] Knöchel/Fuß	Q07.0	Arnold-Chiari-Syndrom
M89.08	Neurodystrophie [Algodystrophie], sonst Lok	Q07.8	Sonst nbez angeborene Fehlbildungen Nervensystem
M89.09	Neurodystrophie [Algodystrophie], nnbez Lok	Q07.9	Angeborene Fehlbildung Nervensystem, nnbez
P11.3	Geburtsverletzung N facialis [VII Hirnnerv]	Q28.00	Angeborenes art-ven Aneurysma der präzerebr Gefäße
P11.4	Geburtsverletzung sonstige Hirnnerven	Q28.01	Angeborene arteriovenöse Fistel der präzerebralen Gefäße
P11.50	Geburtsverletzung Wirbelsäule u RM m akut QSL	Q28.08	Sonst ange art-ven Fehlbildg d präzerebralen Gefäße
P11.51	Geburtsverletzung Wirbelsäule u RM m chron QSL	Q28.09	Angeborene art-ven Fehlbildg d präzerebr Gefäße, nnbez
P11.59	Geburtsverletzung Wirbelsäule u RM nnbez	Q28.10	Angeborenes Aneurysma der präzerebralen Gefäße
P13.0	Fraktur Schädel d Geburtsverletzung	Q28.11	Angeborene Fistel der präzerebralen Gefäße
P14.0	Erb-Lähmung d Geburtsverletzung	Q28.18	Sonst angeborene Fehlbildg d präzerebralen Gefäße
P14.1	Klumpke-Lähmung d Geburtsverletzung	Q28.19	Angeborene Fehlbildung d präzerebralen Gefäße, nnbez
P14.2	Lähmung N phrenicus d Geburtsverletzung	Q28.20	Angeborenes art-ven Aneurysma d zerebralen Gefäße

Q28.21	Angeborene arteriovenöse Fistel der zerebralen Gefäße	R83.3	Abnormer Wert Subst vorwieg nichtmed Herkunft Liquor
Q28.28	Sonst angeborene art-ven Fehlbild d zerebralen Gefäße	R83.4	Abn Liquorbefunde, abnorme immunologische Befunde
Q28.29	Angeborene art-ven Fehlbild d zerebr Gefäße, nnbez	R83.5	Abn Liquorbefunde, abnorme mikrobiologische Befunde
Q28.30	Angeborenes Aneurysma der zerebralen Gefäße	R83.6	Abn Liquorbefunde, abnorme zytologische Befunde
Q28.31	Angeborene Fistel der zerebralen Gefäße	R83.7	Abn Liquorbefunde, abnorme histologische Befunde
Q28.38	Sonstige angeborene Fehlbildungen der zerebralen Gefäße	R83.8	Abn Liquorbefunde, sonst abnorme Befunde
Q28.39	Angeborene Fehlbildung d zerebr Gefäße, nnbez	R83.9	Abn Liquorbefunde, nnbez abnormer Befund
Q76.0	Spina bifida occulta	R90.0	Intrakranielle Raumforderung
Q85.0	Neurofibromatose (nicht bösartig)	R90.8	Sonst abnorme Bef bildgebende Diagnostik ZNS
Q85.1	Tuberöse (Hirn-) Sklerose	R93.0	Abnorm Befund bildgeb Diagnostik Schädel/Kopf, aonkl
Q90.0	Trisomie 21, meiotische Non-disjunction	R94.0	Abnorme Ergebnisse Fktprüfungen ZNS
Q90.1	Trisomie 21, Mosaik (mitotische Non-disjunction)	R94.1	Abnorme Ergebnisse FktPrüf periph Nervensyst/Sinnesorgane
Q90.2	Trisomie 21, Translokation	R95	Plötzlicher Kindstod
Q90.9	Down-Syndrom, nnbez	S02.0	Schädeldachfraktur
Q91.0	Trisomie 18, meiotische Non-disjunction	S02.1	Schädelbasisfraktur
Q91.1	Trisomie 18, Mosaik (mitotische Non-disjunction)	S02.3	Fraktur Orbitaboden
Q91.2	Trisomie 18, Translokation	S02.7	Multiple Frakturen Schädel- u Gesichtsschädelknochen
Q91.3	Edwards-Syndrom, nnbez	S02.8	Frakturen sonst Schädel- u Gesichtsschädelknochen
Q91.4	Trisomie 13, meiotische Non-disjunction	S02.9	Fraktur Schädel- u Gesichtsschädelknochen, Teil nnbez
Q91.5	Trisomie 13, Mosaik (mitotische Non-disjunction)	S04.0	Sehnerv- u Sehbahnverletzung
Q91.6	Trisomie 13, Translokation	S04.1	Verletzung Nervus oculomotorius
Q91.7	Patau-Syndrom, nnbez	S04.2	Verletzung Nervus trochlearis
Q93.0	Vollständige Monosomie, meiotische Non-disjunction	S04.3	Verletzung Nervus trigeminus
Q93.1	Vollst Monosomie, Mosaik (mitotische Non-disjunction)	S04.4	Verletzung Nervus abducens
Q93.2	Ringchromosomen u dizentrische Chromosomen	S04.5	Verletzung Nervus facialis
Q93.3	Deletion kurzer Arm Chromosom 4	S04.7	Verletzung Nervus accessorius
Q93.4	Deletion kurzer Arm Chromosom 5	S04.8	Verletzung sonstiger Hirnnerven
Q93.5	Sonstige Deletionen Chromosomenteil	S04.9	Verletzung nnbez Hirnnerv
Q93.6	Deletionen, nur in Prometaphase sichtbar	S06.0	Gehirnerschütterung
Q93.7	Deletionen m so komplexen Rearrangements	S06.1	Traumatisches Hirnödem
Q93.8	Sonstige Deletionen Autosomen	S06.20	Diffuse Hirn- u Kleinhirnverletzung, nnbez
Q93.9	Deletion Autosomen, nnbez	S06.21	Diffuse Hirnkontusionen
R20.0	Anästhesie Haut	S06.22	Diffuse Kleinhirnkontusionen
R20.1	Hypästhesie Haut	S06.23	Multiple intrazerebrale u zerebellare Hämatome
R20.2	Parästhesie Haut	S06.28	Sonstige diffuse Hirn-/Kleinhirnverletzungen
R20.3	Hyperästhesie Haut	S06.30	Umschriebene Hirn-/Kleinhirnverletzung, nnbez
R20.8	So u nnbez Sensibilitätsstörungen Haut	S06.31	Umschriebene Hirnkontusion
R25.0	Abnorme Kopfbewegungen	S06.32	Umschriebene Kleinhirnkontusion
R25.1	Tremor, nnbez	S06.33	Umschriebenes zerebrales Hämatom
R25.3	Faszikulation	S06.34	Umschriebenes zerebellares Hämatom
R25.8	So u nnbez abnorme unwillkürliche Bewegungen	S06.38	Sonst umschriebene Hirn-/Kleinhirnverletzungen
R26.0	Ataktischer Gang	S06.4	Epidurale Blutung
R26.1	Paretischer Gang	S06.5	Traumatische subdurale Blutung
R26.8	So u nnbez Störungen Gang u Mobilität	S06.6	Traumatische subarachnoidale Blutung
R27.0	Ataxie, nnbez	S06.70	Bewußtlos b SHT, < 30 Min
R27.8	So u nnbez Koordinationsstörungen	S06.71	Bewußtlos b SHT, 30 Min bis 24 Std
R29.1	Meningismus	S06.72	Bewußtlos b SHT, > 24 h, m Rückk z vorh besteh BewGr
R29.2	Abnorme Reflexe	S06.73	Bewußtlos b SHT, > 24 h, oh Rückk z vorh besteh BewGr
R29.3	Abnorme Körperhaltung	S06.79	Bewußtlos b SHT, Dauer nnbez
R29.5	Neurologischer Neglect	S06.8	Sonstige intrakranielle Verletzungen
R29.6	Sturzneigung, anderenorts nicht klassifiziert	S06.9	Intrakranielle Verletzung, nnbez
R29.8	Sonst u nnbez Sympt NS u Musk-Skelett-Syst	S14.0	Kontusion Ödem zervikales Rückenmark
R40.0	Somnolenz	S14.10	Verletzungen zervikales Rückenmark, nnbez
R40.1	Sopor	S14.11	Komplette QS-Verletz zervikal RM
R40.2	Koma, nnbez	S14.12	Zentr Halsmarkverletz (inkompl QS-Verletz)
R41.0	Orientierungsstörung, nnbez	S14.13	Sonst inkompl QS-Verletz, zervikal RM
R43.0	Anosmie	S14.2	Verletzung Nervenwurzeln Halswirbelsäule
R43.1	Parosmie	S14.3	Verletzung Plexus brachialis
R43.2	Parageusie	S14.4	Verletzung peripherer Nerven, Hals
R43.8	So u nnbez Störung Geruchs-/Geschmackssinn	S14.5	Verletzung zervikaler sympathischer Nerven
R47.0	Dysphasie u Aphasie	S14.6	Verletzung sonst u nnbez Nerven, Hals
R47.1	Dysarthrie u Anarthrie	S14.70	Verletzung zervikales RM, Höhe nnbez
R47.8	So u nnbez Sprech-/Sprachstörungen	S14.71	Verletzung Rückenmark, C1
R51	Kopfschmerz	S14.72	Verletzung Rückenmark, C2
R54	Senilität	S14.73	Verletzung Rückenmark, C3
R56.0	Fieberkrämpfe	S14.74	Verletzung Rückenmark, C4
R56.8	So u nnbez Krämpfe	S14.75	Verletzung Rückenmark, C5
R83.0	Abnorme Liquorbefunde, abnormer Enzymwert	S14.76	Verletzung Rückenmark, C6
R83.1	Abnorme Liquorbefunde, abnormer Hormonwert	S14.77	Verletzung Rückenmark, C7
R83.2	Abn Wert so Drog/AM/biolakt Subst Liquor	S14.78	Verletzung Rückenmark, C8

S24.0	Kontusion u Ödem thorakales Rückenmark	S54.9	Verletzung nnbez Nerv, in Höhe Unterarm
S24.10	Verletzung thorakales Rückenmark, nnbez	S64.0	Verletzung Nervus ulnaris, in Höhe Handgelenk u Hand
S24.11	Kompl QS-Verletz thorakal RM	S64.1	Verletzung Nervus medianus, in Höhe Handgelenk u Hand
S24.12	Inkompl QS-Verletz thorakal RM	S64.2	Verletzung Nervus radialis, in Höhe Handgelenk u Hand
S24.2	Verletzung Nervenwurzeln Brustwirbelsäule	S64.3	Verletzung Nn digitales, Daumen
S24.3	Verletzung peripherer Nerven Thorax	S64.4	Verletzung Nn digitales, sonstige Finger
S24.4	Verletzung thorakaler sympathischer Nerven	S64.7	Verletzung mehrerer Nerven, in Höhe Handgelenk u Hand
S24.5	Verletzung sonstiger Nerven Thorax	S64.8	Verletzung sonst Nerven, in Höhe Handgelenk u Hand
S24.6	Verletzung eines nnbez Nervs Thorax	S64.9	Verletzung nnbez Nerv, in Höhe Handgelenk u Hand
S24.70	Verletzung thorakales RM, Höhe nnbez	S74.0	Verletz Nervus ischiadicus, in Höhe Hüfte u Oberschenkel
S24.71	Verletzung Rückenmark, T1	S74.1	Verletzung Nervus femoralis, in Höhe Hüfte u Oberschenkel
S24.72	Verletzung Rückenmark, T2/T3	S74.2	Verletzung sensibler Hautnerven, in Höhe Hüfte u OS
S24.73	Verletzung Rückenmark, T4/T5	S74.7	Verletz mehrerer Nerven, in Höhe Hüfte u Oberschenkel
S24.74	Verletzung Rückenmark, T6/T7	S74.8	Verletzung sonst Nerven, in Höhe Hüfte u Oberschenkel
S24.75	Verletzung Rückenmark, T8/T9	S74.9	Verletzung nnbez Nerv, in Höhe Hüfte u Oberschenkel
S24.76	Verletzung Rückenmark, T10/T11	S84.0	Verletzung N tibialis in Höhe Unterschenkel
S24.77	Verletzung Rückenmark, T12	S84.1	Verletzung N peronaeus in Höhe Unterschenkel
S34.0	Kontusion Ödem lumbales RM [Conus medullaris]	S84.2	Verletzung sensibler Hautnerven in Höhe Unterschenkel
S34.10	Kompl QS-Verletz lumbal RM	S84.7	Verletzung mehr Nerven in Höhe Unterschenkel
S34.11	Inkompl QS-Verletz lumbal RM	S84.8	Verletzung sonst Nerven in Höhe Unterschenkel
S34.18	Sonst Verletz lumbal RM	S84.9	Verletzung nnbez Nerv in Höhe Unterschenkel
S34.2	Verletz von Nervenwurzeln Lendenwirbelsäule Kreuzbein	S94.0	Verletzung Nervus plantaris lateralis
S34.30	Kompl traumat Cauda- (equina-) Synd	S94.1	Verletzung Nervus plantaris medialis
S34.31	Inkompl traumat Cauda- (equina-) Synd	S94.2	Verletzung Nervus peronaeus prof in Höhe Knöchel Fuß
S34.38	So u nnbez Verletz Cauda equina	S94.3	Verletzung sensibler Hautnerven in Höhe Knöchel Fuß
S34.4	Verletzung Plexus lumbosacralis	S94.7	Verletzung mehr Nerven in Höhe Knöchel Fuß
S34.5	Verletz sympath Nerven Lendenw-/Kreuzbein-/Beckenreg	S94.8	Verletzung sonst Nerven in Höhe Knöchel Fuß
S34.6	Verletz ein/mehr periph Nerv Abd LumbosakrGeg Becken	S94.9	Verletzung nnbez Nerv in Höhe Knöchel Fuß
S34.70	Verletz lumbal RM, Höhe nnbez	T02.00	Frakturen m Betteilg von Kopf u Hals, geschlossen od onA
S34.71	Verletzung Rückenmark, L1	T02.01	Frakturen m Beteiligung von Kopf u Hals, offen
S34.72	Verletzung Rückenmark, L2	T06.0	Komb Verletz Gehirn Hirnnerven Nerven RM in Halshöhe
S34.73	Verletzung Rückenmark, L3	T06.1	Verletzung Nerven RM m Bet mehr sonst Körperregionen
S34.74	Verletzung Rückenmark, L4	T06.2	Verletzung Nerven m Bet mehr Körperregionen
S34.75	Verletzung Rückenmark, L5	T09.3	Verletzung Rückenmark, Höhe nnbez
S34.76	Verletz RM, S1	T09.4	Verletz nnbez Nerven Nervenwurzeln u Plexus im Ber Rumpf
S34.77	Verletz RM, S2-S5	T11.3	Verletzung nnbez Nerv obere Extremität, Höhe nnbez
S34.8	Verletz so u nnbez Nerven i Höhe Abd LumbosakrGeg Becken	T13.3	Verletz nnbez Nerv untere Extremität, Höhe nnbez
S44.0	Verletzung Nervus ulnaris in Höhe Oberarm	T14.4	Verletzung ein/mehr Nerven an nnbez Körperregion
S44.1	Verletzung Nervus medianus in Höhe Oberarm	T85.0	Mechan Komplik durch ventrikulären, intrakraniellen Shunt
S44.2	Verletzung Nervus radialis in Höhe Oberarm	T85.1	Mechan Komplik durch implant elektr Stimulator Nervensyst
S44.3	Verletzung Nervus axillaris	T85.81	Sonst Komplik durch interne Proth/Implant/Transplant im NS
S44.4	Verletzung Nervus musculocutaneus	T90.2	Folgen Fx Schädel u Gesichtsschädelknochen
S44.5	Verletzung sensibl Hautnerven in Höhe Schulter u Oberarm	T90.3	Folgen Verletzung Hirnnerven
S44.7	Verletzung mehrerer Nerven in Höhe Schulter u Oberarm	T90.5	Folgen intrakranielle Verletzung
S44.8	Verletzung sonstiger Nerven in Höhe Schulter u Oberarm	T91.3	Folgen Verletzung Rückenmark
S44.9	Verletzung nnbez Nerv in Höhe Schulter u Oberarm	T92.4	Folgen Verletzung Nerven obere Extremität
S54.0	Verletzung Nervus ulnaris, in Höhe Unterarm	T93.4	Folgen Verletzung von Nerven untere Extremität
S54.1	Verletzung Nervus medianus, in Höhe Unterarm	U52.0	Frühreha-Barthel-Index: 31 und mehr Punkte
S54.2	Verletzung Nervus radialis, in Höhe Unterarm	U52.1	Frühreha-Barthel-Index: -75 bis 30 Punkte
S54.3	Verletzung sensibler Hautnerven, in Höhe Unterarm	U52.2	Frühreha-Barthel-Index: -200 bis -76 Punkte
S54.7	Verletzung mehrerer Nerven, in Höhe Unterarm	U52.3	Frühreha-Barthel-Index: weniger als -200 Punkte
S54.8	Verletzung sonst Nerven, in Höhe Unterarm	Z03.3	Beobachtung b Verdacht auf neurologische KH

Prozedur für MDC 01 (MDC01-1)

89.19.10†↔	Intensive nichtinvasive Video-EEG-Intensivdiagnostik	89.19.20†↔	Invasive Video-EEG-Intensivdiagnostik bei Epilepsie
------------	--	------------	---

Prozedur für MDC 01 (MDC01-2)

39.8x.20↔	Implantation oder Ersetzen eines Impulsgenerators zur Aktivierung des Baroreflexes	86.94.10↔	Einsetzen von Pulsgenerator eines intrakraniellen Neurostimulators, Einzelelektrodensystem, nicht wiederaufladbar
56.92↔	Implantation eines elektronischen Ureterstimulators	86.94.11↔	Einsetzen von Pulsgenerator eines epiduralen Neurostimulators, Einzelelektrodensystem, nicht wiederaufladbar
56.93↔	Ersetzen eines elektronischen Ureterstimulators	86.94.12↔	Einsetzen von Pulsgenerator eines peripheren Neurostimulators, Einzelelektrodensystem, nicht wiederaufladbar
57.96↔	Implantation eines elektronischen Blasenstimulators	86.94.20↔	Ersetzen von Pulsgenerator eines intrakraniellen Neurostimulators, Einzelelektrodensystem, nicht wiederaufladbar
57.97↔	Ersetzen eines elektronischen Blasenstimulators	86.94.21↔	Ersetzen von Pulsgenerator eines epiduralen Neurostimulators, Einzelelektrodensystem, nicht wiederaufladbar
86.94.00↔	Einsetzen oder Ersetzen von Pulsgenerator eines Neurostimulators, Einzelelektrodensystem, nicht spezifiziert od aufladbar, n.n.bez.		

86.94.22↔	Ersetzen von Pulsgenerator eines peripheren Neurostimulators, Einzelelektrodensystem, nicht wiederaufladbar	86.96.10↔	Einsetzen von Pulsgenerator zur Vorderwurzelstimulation
86.94.99↔	Einsetzen oder Ersetzen von Pulsgenerator eines Neurostimulators, Einzelelektrodensystem, nicht spezifiziert ob aufladbar, sonstige	86.96.11↔	Einsetzen von Pulsgenerator zur Vagusnervstimulation
86.95.00↔	Einsetzen oder Ersetzen von Pulsgenerator eines Neurostimulators, Mehrelektrodensystem, nicht spezifiziert ob aufladbar, n.n.bez.	86.96.20↔	Ersetzen von Pulsgenerator zur Vorderwurzelstimulation
86.95.10↔	Einsetzen von Pulsgenerator eines intrakraniellen Neurostimulators, Mehrelektrodensystem, nicht wiederaufladbar	86.96.21↔	Ersetzen von Pulsgenerator zur Vagusnervstimulation
86.95.11↔	Einsetzen von Pulsgenerator eines epiduralen Neurostimulators, Mehrelektrodensystem, nicht wiederaufladbar	86.96.99↔	Einsetzen oder Ersetzen von sonstigem Pulsgenerator eines Neurostimulators, sonstige
86.95.12↔	Einsetzen von Pulsgenerator eines peripheren Neurostimulators, Mehrelektrodensystem, nicht wiederaufladbar	86.97↔	Einsetzen oder Ersetzen von aufladbarem Pulsgenerator eines Neurostimulators, Einzelelektrodensystem
86.95.20↔	Ersetzen von Pulsgenerator eines intrakraniellen Neurostimulators, Mehrelektrodensystem, nicht wiederaufladbar	86.98.00↔	Einsetzen oder Ersetzen von aufladbarem Pulsgenerator eines Neurostimulators, Mehrelektrodensystem, n.n.bez.
86.95.21↔	Ersetzen von Pulsgenerator eines epiduralen Neurostimulators, Mehrelektrodensystem, nicht wiederaufladbar	86.98.10↔	Einsetzen von aufladbarem Pulsgenerator eines intrakraniellen Neurostimulators, Mehrelektrodensystem
86.95.22↔	Ersetzen von Pulsgenerator eines peripheren Neurostimulators, Mehrelektrodensystem, nicht wiederaufladbar	86.98.11↔	Einsetzen von aufladbarem Pulsgenerator eines epiduralen Neurostimulators, Mehrelektrodensystem
86.95.99↔	Einsetzen oder Ersetzen von Pulsgenerator eines Neurostimulators, Mehrelektrodensystem, nicht spezifiziert ob aufladbar, sonstige	86.98.12↔	Einsetzen von aufladbarem Pulsgenerator eines peripheren Neurostimulators, Mehrelektrodensystem
86.96.00↔	Einsetzen oder Ersetzen von sonstigem Pulsgenerator eines Neurostimulators, n.n.bez.	86.98.20↔	Ersetzen von aufladbarem Pulsgenerator eines intrakraniellen Neurostimulators, Mehrelektrodensystem
		86.98.21↔	Ersetzen von aufladbarem Pulsgenerator eines epiduralen Neurostimulators, Mehrelektrodensystem
		86.98.22↔	Ersetzen von aufladbarem Pulsgenerator eines peripheren Neurostimulators, Mehrelektrodensystem
		86.98.99↔	Einsetzen oder Ersetzen von aufladbarem Pulsgenerator eines Neurostimulators, Mehrelektrodensystem, sonstige

ADRG B01**Mehrzeitige kompl. OR-Prozeduren bei Krankheiten und Störungen des Nervensystems oder Epilepsiechirurgie mit invasivem präop. Video-EEG**

Mehrzeitige komplexe OR-Prozeduren oder Prozedur in Tabelle B01-1 und Prozedur in Tabelle B01-2

DRG B01Z**Mehrzeitige kompl. OR-Prozeduren bei Krankheiten und Störungen des Nervensystems oder Epilepsiechirurgie mit invasivem präop. Video-EEG**01
B01**Prozedur B01-1**

89.19.20†↔ Invasive Video-EEG-Intensivdiagnostik bei Epilepsie

Prozedur B01-2

01.26↔	Einsetzen und Ersetzen eines Katheters in die Schädelhöhle oder Hirngewebe	01.39.99↔	Sonstige Inzision am Gehirn, sonstige
01.29.00↔	Revision (ohne Ersetzen) von Katheter(n) aus Schädelhöhle oder Hirngewebe, n.n.bez.	01.51.00↔	Exzision von Läsion oder Gewebe an den Hirnhäuten, n.n.bez.
01.29.10↔	Stereotaktische Revision (ohne Ersetzen) von intrazerebralen Kathetern zur intraventrikulären Infusion	01.51.10↔	Exzision von Tumorgewebe an den Hirnhäuten mit Präparation von infiltriertem Nachbargewebe
01.29.99↔	Revision (ohne Ersetzen) von Katheter(n) aus Schädelhöhle oder Hirngewebe, sonstige	01.51.99↔	Exzision von Läsion oder Gewebe an den Hirnhäuten, sonstige
01.31.00↔	Inzision an den Hirnhäuten, n.n.bez.	01.52.00↔	Hemisphärektomie, n.n.bez.
01.31.10↔	Inzision an den Hirnhäuten zur Entleerung eines subduralen Hämatoms (Hygroms)	01.52.10↔	Hemisphärektomie, hirneigenes intrazerebrales Tumorgewebe
01.31.11↔	Inzision an den Hirnhäuten zur Entleerung eines subduralen Empyems	01.52.11↔	Hemisphärektomie, nicht hirneigenes intrazerebrales Tumorgewebe
01.31.20↔	Inzision an den Hirnhäuten zur Drainage von subduraler und subarachnoidaler Flüssigkeit	01.52.99↔	Hemisphärektomie, sonstige
01.31.99↔	Inzision an den Hirnhäuten, sonstige	01.53.00↔	Lobektomie am Gehirn, n.n.bez.
01.39.00↔	Sonstige Inzision am Gehirn, n.n.bez.	01.53.10↔	Lobektomie am Gehirn, hirneigenes intrazerebrales Tumorgewebe
01.39.19↔	Sonstige Inzision am Gehirn, Entleerung von sonstiger intrazerebraler Flüssigkeit	01.53.11↔	Lobektomie am Gehirn, nicht hirneigenes intrazerebrales Tumorgewebe
01.39.29↔	Sonstige Inzision am Gehirn, Stereotaktische Entleerung sonstiger intrakranieller Flüssigkeit	01.53.99↔	Lobektomie am Gehirn, sonstige
01.39.30↔	Sonstige Inzision am Gehirn, Entfernung eines intrazerebralen Fremdkörpers	01.59.00↔	Sonstige Exzision oder Destruktion von Läsion oder Gewebe am Gehirn, n.n.bez.
01.39.40↔	Anlegen einer externen Drainage am Liquorsystem (z.B. ventrikulär, zisternal, subdural)	01.59.10↔	Sonstige Exzision von hirneigenem intrazerebralen Tumorgewebe am Gehirn
01.39.41↔	Anlegen eines Reservoirs am Liquorsystem (z.B. ventrikulär, zisternal, subdural)	01.59.11↔	Sonstige Exzision von nicht hirneigenem intrazerebralen Tumorgewebe am Gehirn
01.39.42↔	Entfernen eines Reservoirs am Liquorsystem (z.B. ventrikulär, zisternal, subdural)	01.59.12↔	Sonstige Exzision von Läsion oder Gewebe am Gehirn, Debridement einer Kontusion am Gehirn
01.39.50↔	Entfernung eines intrakraniellen Implantates	01.59.19↔	Sonstige Exzision von Läsion oder Gewebe am Gehirn, sonstige
		01.59.20↔	Sonstige Destruktion von hirneigenem intrazerebralen Tumorgewebe am Gehirn
		01.59.21↔	Sonstige Destruktion von nicht hirneigenem intrazerebralen Tumorgewebe am Gehirn

01.59.29↔	Sonstige Destruktion von Läsion oder Gewebe am Gehirn, sonstige	02.99.70↔	Revision (ohne Ersetzen) der Elektroden eines intrakraniellen Neurostimulators, n.n.bez.
01.59.99↔	Sonstige Exzision oder Destruktion von Läsion oder Gewebe am Gehirn, sonstige	02.99.71↔	Revision (ohne Ersetzen) der Elektroden eines intrakraniellen Neurostimulators, stereotaktisch, permanentes Einzelelektrodensystem zur Dauerstimulation
02.14↔	Exzision am Plexus chorioideus	02.99.72↔	Revision (ohne Ersetzen) der Elektroden eines intrakraniellen Neurostimulators, stereotaktisch, permanentes Mehrelektrodensystem zur Dauerstimulation
02.93.00↔	Implantation oder Ersetzen der Elektrode(n) eines intrakraniellen Neurostimulators, n.n.bez.	02.99.79↔	Revision (ohne Ersetzen) der Elektroden eines intrakraniellen Neurostimulators, sonstige
02.93.10↔	Implantation oder Ersetzen von temporären Mikroelektroden zur monolokulären Ableitung und Stimulation	02.99.90↔	Sonstige stereotaktische Operationen an Schädel, Gehirn und Hirnhäuten
02.93.11↔	Implantation oder Ersetzen von temporären Mikroelektroden zur multilokulären Ableitung und Stimulation	92.39.00↔	Sonstige stereotaktische Radiochirurgie, n.n.bez.
02.93.20↔	Implantation oder Ersetzen von permanenten Mikroelektroden zur monolokulären Ableitung und Stimulation	92.39.01↔	Andere Hochvoltstrahlentherapie, stereotaktische Bestrahlung, fraktioniert, zerebral, n.n.bez.
02.93.21↔	Implantation oder Ersetzen von permanenten Mikroelektroden zur multilokulären Ableitung und Stimulation	92.39.11↔	Andere Hochvoltstrahlentherapie, stereotaktische Bestrahlung, fraktioniert, extrazerebral, n.n.bez.
02.93.99↔	Implantation oder Ersetzen der Elektrode(n) eines intrakraniellen Neurostimulators, sonstige	92.39.20↔	Andere Hochvoltstrahlentherapie, stereotaktische Bestrahlung, fraktioniert: zerebral, intensitätsmodulierte Radiotherapie
02.96↔	Einsetzen einer sphenoidalen Elektrode	92.39.21↔	Andere Hochvoltstrahlentherapie, stereotaktische Bestrahlung, fraktioniert: zerebral, intensitätsmodulierte Bogenbestrahlung (IMAT)
02.99.10↔	Stereotaktische Eingriffe am Liquorsystem	92.39.22↔	Andere Hochvoltstrahlentherapie, stereotaktische Bestrahlung, fraktioniert: zerebral, bildgestützte Einstellung
02.99.11↔	Stereotaktische Implantation und Explantation von radioaktivem Material als selbständiger Eingriff	92.39.29↔	Andere Hochvoltstrahlentherapie, stereotaktische Bestrahlung, fraktioniert, zerebral, sonstige
02.99.12↔	Stereotaktische Implantation von Gewebe an Schädel, Gehirn und Hirnhäuten	92.39.30↔	Andere Hochvoltstrahlentherapie, stereotaktische Bestrahlung, fraktioniert: extrazerebral, intensitätsmodulierte Radiotherapie
02.99.13↔	Stereotaktische Instillation von Medikamenten als selbständiger Eingriff	92.39.31↔	Andere Hochvoltstrahlentherapie, stereotaktische Bestrahlung, fraktioniert: extrazerebral, intensitätsmodulierte Bogenbestrahlung (IMAT)
02.99.14↔	Stereotaktische Implantation, Revision oder Wechsel von intrazerebralen Kathetern zur intraventrikulären Infusion	92.39.32↔	Andere Hochvoltstrahlentherapie, stereotaktische Bestrahlung, fraktioniert: extrazerebral, bildgestützte Einstellung
02.99.20↔	Umwandlung eines Liquorshuntes (oder Hirnwasserableitung) in eine Mehrfachableitung	92.39.39↔	Andere Hochvoltstrahlentherapie, stereotaktische Bestrahlung, fraktioniert, extrazerebral, sonstige
02.99.29↔	Sonstige Revision und Entfernung von Liquorableitungen		
02.99.30↔	Implantation oder Wechsel einer intrakraniellen Messsonde		
02.99.31↔	Revision (ohne Wechsel) einer intrakraniellen Messsonde		
02.99.40↔	Implantation oder Wechsel einer Neuroprothese		
02.99.41↔	Revision (ohne Wechsel) einer Neuroprothese		
02.99.50↔	Implantation und Entfernung eines Katheter-Ballon-Systems zur intrazerebralen Brachytherapie		

ADRG B02 Komplexe Kraniotomie oder Wirbelsäulen-Operation

(Mindestens eine Prozedur in Tabelle B02-1 und (PCCL > 3 oder mindestens eine Prozedur in Tabelle B02-2) oder Prozedur in Tabelle B02-3) und (mindestens eine Prozedur in Tabelle B02-4 oder PCCL > 3 oder Komplizierende Prozeduren)

DRG B02A Komplexe Kraniotomie oder Wirbelsäulen-Operation mit Strahlentherapie, mehr als 8 Bestrahlungen

Mindestens neun Prozeduren in Tabelle B02-5

DRG B02B Komplexe Kraniotomie oder Wirbelsäulen-Operation, Alter < 6 J. oder < 18 J. mit grossem intrakraniellen Eingriff, mit äusserst schweren CC

(Alter < 6 Jahre oder Alter < 18 Jahre und Prozedur in Tabelle B02-6) und PCCL > 3

DRG B02C Komplexe Kraniotomie oder Wirbelsäulen-Operation mit Strahlentherapie < 9 Bestrahlungen, intraop. Monitoring, kompliz. Prozeduren oder grossem intrakraniellen Eingriff

Mindestens eine Prozedur in Tabelle B02-7 oder Prozedur in Tabelle B02-6 oder Komplizierende Prozeduren

DRG B02D Komplexe Kraniotomie oder Wirbelsäulen-Operation

Prozedur B02-1

00.65.00↔	Perkutanes Einsetzen von sonstigem(n) intrakraniellen vaskulären Stent(s), n.n.bez.	01.12.00↔	Offene Biopsie an den Hirnhäuten, n.n.bez.
00.65.11↔	Perkutanes transluminale Einsetzen von intrakraniellen vaskulären Mikrostents	01.12.10↔	Stereotaktische offene Biopsie an den Hirnhäuten
00.65.99↔	Perkutanes Einsetzen von sonstigem(n) intrakraniellen vaskulären Stent(s), sonstige	01.12.99↔	Offene Biopsie an den Hirnhäuten, sonstige
		01.14.00↔	Offene Biopsie am Gehirn, n.n.bez.
		01.14.10↔	Stereotaktische offene Biopsie am Gehirn
		01.14.99↔	Offene Biopsie am Gehirn, sonstige

01.15↔	Biopsie am Schädel	01.29.99↔	Revision (ohne Ersetzen) von Katheter(n) aus Schädelhöhle oder Hirngewebe, sonstige
01.21↔	Inzision und Drainage an den kranialen Sinus	01.39.00↔	Sonstige Inzision am Gehirn, n.n.bez.
01.22↔	Entfernen der Elektrode(n) eines intrakraniellen Neurostimulators	01.39.19↔	Sonstige Inzision am Gehirn, Entleerung von sonstiger intrazerebraler Flüssigkeit
01.23.00↔	Rekraniotomie, n.n.bez.	01.39.29↔	Sonstige Inzision am Gehirn, Stereotaktische Entleerung sonstiger intrakranieller Flüssigkeit
01.23.10↔	Rekraniotomie mit Einbringen einer Drainage	01.39.30↔	Sonstige Inzision am Gehirn, Entfernung eines intrazerebralen Fremdkörpers
01.23.20↔	Rekraniotomie mit Entfernen von alloplastischem Material oder Medikamententrägers aus dem Schädelknochen	01.39.40↔	Anlegen einer externen Drainage am Liquorsystem (z.B. ventrikulär, zisternal, subdural)
01.23.21↔	Rekraniotomie mit Entfernen von alloplastischem Material oder Medikamententräger aus dem Epiduralraum	01.39.41↔	Anlegen eines Reservoirs am Liquorsystem (z.B. ventrikulär, zisternal, subdural)
01.23.29↔	Rekraniotomie mit Entfernen von sonstigen Material	01.39.42↔	Entfernen eines Reservoirs am Liquorsystem (z.B. ventrikulär, zisternal, subdural)
01.23.99↔	Rekraniotomie, sonstige	01.39.50↔	Entfernung eines intrakraniellen Implantates
01.24.00↔	Sonstige Kraniotomie, n.n.bez.	01.39.99↔	Sonstige Inzision am Gehirn, sonstige
01.24.10↔	Sonstige Kraniotomie mit Dekompression	01.51.00↔	Exzision von Läsion oder Gewebe an den Hirnhäuten, n.n.bez.
01.24.11↔	Sonstige Kraniotomie zur Entleerung eines epiduralen Hämatoms	01.51.10↔	Exzision von Tumorgewebe an den Hirnhäuten mit Präparation von infiltriertem Nachbargewebe
01.24.12↔	Sonstige Kraniotomie zur Entleerung eines epiduralen Epyems	01.51.99↔	Exzision von Läsion oder Gewebe an den Hirnhäuten, sonstige
01.24.13↔	Sonstige Kraniotomie, Einlegen von alloplastischem Material oder Medikamententrägers in den Schädelknochen oder Epiduralraum	01.52.00↔	Hemisphärektomie, n.n.bez.
01.24.14↔	Sonstige Kraniotomie, Entfernung von alloplastischem Material oder Medikamententrägers aus Schädelknochen oder Epiduralraum	01.52.10↔	Hemisphärektomie, hirneigenes intrazerebrales Tumorgewebe
01.24.15↔	Sonstige Kraniotomie, Entfernung eines Fremdkörpers aus Schädelknochen oder Epiduralraum	01.52.11↔	Hemisphärektomie, nicht hirneigenes intrazerebrales Tumorgewebe
01.24.16↔	Sonstige Kraniotomie, sonstige Drainage epiduraler Flüssigkeit oder aus sonstigen Gründen	01.52.99↔	Hemisphärektomie, sonstige
01.24.20↔	Kraniotomie der Kalotte als Zugang, n.n.bez.	01.53.00↔	Lobektomie am Gehirn, n.n.bez.
01.24.22↔	Stereotaktisch geführte Schädelöffnung über die Kalotte als Zugang	01.53.10↔	Lobektomie am Gehirn, hirneigenes intrazerebrales Tumorgewebe
01.24.29↔	Kraniotomie der Kalotte als Zugang, sonstige	01.53.11↔	Lobektomie am Gehirn, nicht hirneigenes intrazerebrales Tumorgewebe
01.24.30↔	Zugang durch die Schädelbasis, n.n.bez.	01.53.99↔	Lobektomie am Gehirn, sonstige
01.24.31↔	Zugang durch die Schädelbasis, transoral	01.59.00↔	Sonstige Exzision oder Destruktion von Läsion oder Gewebe am Gehirn, n.n.bez.
01.24.32↔	Zugang durch die Schädelbasis, transoral mit Spaltung des weichen Gaumens	01.59.10↔	Sonstige Exzision von hirneigenem intrazerebralen Tumorgewebe am Gehirn
01.24.33↔	Zugang durch die Schädelbasis, transoral mit Spaltung des weichen und harten Gaumens	01.59.11↔	Sonstige Exzision von nicht hirneigenem intrazerebralen Tumorgewebe am Gehirn
01.24.34↔	Zugang durch die Schädelbasis, transsphenoidal	01.59.12↔	Sonstige Exzision von Läsion oder Gewebe am Gehirn, Debridement einer Kontusion am Gehirn
01.24.35↔	Zugang durch die Schädelbasis, transethmoidal	01.59.19↔	Sonstige Exzision von Läsion oder Gewebe am Gehirn, sonstige
01.24.36↔	Zugang durch die Schädelbasis, transmastoidal	01.59.20↔	Sonstige Destruktion von hirneigenem intrazerebralen Tumorgewebe am Gehirn
01.24.37↔	Zugang durch die Schädelbasis, translabyrinthär	01.59.21↔	Sonstige Destruktion von nicht hirneigenem intrazerebralen Tumorgewebe am Gehirn
01.24.38↔	Zugang durch die Schädelbasis, transpyramidal	01.59.29↔	Sonstige Destruktion von Läsion oder Gewebe am Gehirn, sonstige
01.24.39↔	Zugang durch die Schädelbasis, sonstige	01.59.99↔	Sonstige Exzision oder Destruktion von Läsion oder Gewebe am Gehirn, sonstige
01.24.3a↔	Zugang durch die Schädelbasis, transkondylär	01.6x.10↔	Exzision und Destruktion von Tumorgewebe an der Schädelbasis
01.24.3b↔	Zugang durch die Schädelbasis, transorbital	01.6x.11↔	Exzision und Destruktion von Tumorgewebe an der Kalotte
01.24.3c↔	Zugang durch die Schädelbasis, mit Le-Fort-I-Osteotomie	01.6x.20↔	Exzision und Destruktion vom sonstigem erkrankten Gewebe an der Schädelbasis
01.24.99↔	Sonstige Kraniotomie, sonstige	01.6x.21↔	Exzision und Destruktion von sonstigem erkrankten Gewebe an der Kalotte
01.25.00↔	Sonstige Kraniektomie, n.n.bez.	01.6x.22↔	Exzision und Destruktion von sonstigem erkrankten Gewebe an der Kalotte mit Hirnhäuten
01.25.10↔	Sonstige Kraniektomie mit Dekompression	02.01↔	Eröffnen einer Schädelnaht
01.25.11↔	Sonstige Kraniektomie zur Entleerung eines epiduralen Hämatoms	02.02↔	Elevation von Frakturfragmenten vom Schädel
01.25.12↔	Sonstige Kraniektomie zur Entleerung eines epiduralen Epyems	02.03↔	Bildung eines Schädelknochenlappens
01.25.13↔	Sonstige Kraniektomie zur Entfernung eines Fremdkörpers aus Schädelknochen oder Epiduralraum	02.04.00↔	Knochen transplantation an den Schädel, n.n.bez.
01.25.14↔	Sonstige Kraniektomie mit Einlegen von alloplastischem Material oder eines Medikamententrägers in den Schädelknochen oder Epiduralraum	02.04.10↔	Knochen transplantation an den Schädel, Schädeldach
01.25.19↔	Sonstige Kraniektomie zur Drainage epiduraler Flüssigkeit oder aus sonstigen Gründen	02.04.99↔	Knochen transplantation an den Schädel, sonstige
01.25.20↔	Sonstige Kraniektomie, Rekraniotomie mit Einbringen einer Drainage	02.05.00↔	Einsetzen einer Schädelknochenplatte, n.n.bez.
01.25.21↔	Sonstige Kraniektomie, Rekraniotomie zur Entfernung von alloplastischem Material oder eines Medikamententrägers aus dem Schädelknochen oder Epiduralraumes	02.05.10↔	Einsetzen einer Schädelknochenplatte (CAD-Implantat) an Hirnschädel ohne Beteiligung des Gesichtsschädels, einfacher Defekt
01.25.99↔	Sonstige Kraniektomie, sonstige	02.05.11↔	Einsetzen einer Schädelknochenplatte (CAD-Implantat) an Hirnschädel ohne Beteiligung des Gesichtsschädels, großer oder komplexer Defekt
01.26↔	Einsetzen und Ersetzen eines Katheters in die Schädelhöhle oder Hirngewebe		
01.29.00↔	Revision (ohne Ersetzen) von Katheter(n) aus Schädelhöhle oder Hirngewebe, n.n.bez.		
01.29.10↔	Stereotaktische Revision (ohne Ersetzen) von intrazerebralen Kathetern zur intraventrikulären Infusion		

02.05.20↔	Einsetzen einer Schädelknochenplatte (CAD-Implantat) an Hirnschädel mit Beteiligung von Orbita, Temporalregion oder frontalem Sinus (bis zu 2 Regionen)	04.01.99↔	Exzision eines Akustikusneurinoms, sonstige
02.05.30↔	Einsetzen einer Schädelknochenplatte (CAD-Implantat) an Hirnschädel mit Beteiligung multipler Regionen des Gesichtsschädels (ab 3 Regionen)	04.41↔	Dekompression an der Wurzel des N. trigeminus
02.05.99↔	Einsetzen einer Schädelknochenplatte, sonstige	07.13.00↔	Biopsie an der Hypophyse, transfrontaler Zugang, n.n.bez.
02.06.00↔	Sonstige Osteoplastik am Schädel, n.n.bez.	07.13.10↔	Geschlossene [perkutane] [Nadel-] Biopsie an der Hypophyse durch transfrontalen Zugang
02.06.10↔	Frontoorbitale Kranioplastik zur Verlagerung	07.13.11↔	Offene Biopsie an der Hypophyse durch transfrontalen Zugang
02.06.20↔	Rekonstruktion des Hirnschädels ohne Beteiligung des Gesichtsschädels, mit einfachem Implantat (Knochenzement)	07.13.12↔	Stereotaktische Biopsie an der Hypophyse durch transfrontalen Zugang
02.06.30↔	Rekonstruktion von Hirn- und Gesichtsschädel, mit einfachem Implantat (Knochenzement) oder Transplantation	07.13.99↔	Biopsie an der Hypophyse, transfrontaler Zugang, sonstige
02.06.99↔	Sonstige Osteoplastik am Schädel (Kranioplastik), sonstige	07.14.00↔	Biopsie an der Hypophyse, transsphenoidaler Zugang, n.n.bez.
02.07↔	Entfernen einer Schädelknochenplatte	07.14.10↔	Geschlossene [perkutane] [Nadel-] Biopsie an der Hypophyse durch transsphenoidalen Zugang
02.11↔	Einfache Naht an der Dura mater des Gehirns	07.14.11↔	Offene Biopsie an der Hypophyse durch transsphenoidalen Zugang
02.12.00↔	Sonstige Rekonstruktion an den Hirnhäuten, n.n.bez.	07.14.12↔	Stereotaktische Biopsie an der Hypophyse durch transsphenoidalen Zugang
02.12.10↔	Sonstige Rekonstruktion an den Hirnhäuten ohne Kranioplastik	07.14.99↔	Biopsie an der Hypophyse, transsphenoidaler Zugang, sonstige
02.12.20↔	Sonstige Rekonstruktion an den Hirnhäuten mit Kranioplastik	07.15↔	Biopsie an der Hypophyse, nicht näher bezeichneter Zugang
02.12.21↔	Sonstige Duraplastik mit Kranioplastik an der Konvexität	07.17.00↔	Biopsie am Corpus pineale, n.n.bez.
02.12.22↔	Sonstige Duraplastik mit Kranioplastik am kraniozervikalen Übergang	07.17.10↔	Geschlossene [perkutane] [Nadel-] Biopsie am Corpus pineale
02.12.99↔	Sonstige Rekonstruktion an den Hirnhäuten, sonstige	07.17.11↔	Offene Biopsie am Corpus pineale
02.13↔	Ligatur eines Gefäßes der Hirnhäute	07.17.12↔	Stereotaktische Biopsie am Corpus pineale
02.14↔	Exzision am Plexus chorioideus	07.17.99↔	Biopsie am Corpus pineale, sonstige
02.92↔	Plastische Rekonstruktion am Gehirn	07.51↔	Exploration im Gebiet des Corpus pineale
02.93.00↔	Implantation oder Ersetzen der Elektrode(n) eines intrakraniellen Neurostimulators, n.n.bez.	07.52↔	Inzision am Corpus pineale
02.93.10↔	Implantation oder Ersetzen von temporären Mikroelektroden zur monolokulären Ableitung und Stimulation	07.53↔	Partielle Exzision des Corpus pineale
02.93.11↔	Implantation oder Ersetzen von temporären Mikroelektroden zur multilokulären Ableitung und Stimulation	07.54↔	Totale Exzision des Corpus pineale
02.93.20↔	Implantation oder Ersetzen von permanenten Mikroelektroden zur monolokulären Ableitung und Stimulation	07.59↔	Sonstige Operationen am Corpus pineale
02.93.21↔	Implantation oder Ersetzen von permanenten Mikroelektroden zur multilokulären Ableitung und Stimulation	07.61↔	Partielle Exzision der Hypophyse, transfrontaler Zugang
02.93.99↔	Implantation oder Ersetzen der Elektrode(n) eines intrakraniellen Neurostimulators, sonstige	07.62↔	Partielle Exzision an der Hypophyse, transsphenoidaler Zugang
02.96↔	Einsetzen einer sphenoidalen Elektrode	07.63↔	Partielle Exzision an der Hypophyse, nicht näher bezeichneter Zugang
02.99.10↔	Stereotaktische Eingriffe am Liquorsystem	07.64↔	Totale Exzision der Hypophyse, transfrontaler Zugang
02.99.11↔	Stereotaktische Implantation und Explantation von radioaktivem Material als selbständiger Eingriff	07.65↔	Totale Exzision der Hypophyse, transsphenoidaler Zugang
02.99.12↔	Stereotaktische Implantation von Gewebe an Schädel, Gehirn und Hirnhäuten	07.68↔	Totale Exzision der Hypophyse, anderer näher bezeichneter Zugang
02.99.13↔	Stereotaktische Instillation von Medikamenten als selbständiger Eingriff	07.69↔	Totale Exzision der Hypophyse, nicht näher bezeichneter Zugang
02.99.14↔	Stereotaktische Implantation, Revision oder Wechsel von intrazerebralen Kathetern zur intraventrikulären Infusion	07.71↔	Exploration der Fossa hypophysialis
02.99.20↔	Umwandlung eines Liquorshunters (oder Hirnwasserableitung) in eine Mehrfachableitung	07.72↔	Inzision an der Hypophyse
02.99.29↔	Sonstige Revision und Entfernung von Liquorableitungen	07.79↔	Sonstige Operation an der Hypophyse
02.99.30↔	Implantation oder Wechsel einer intrakraniellen Messsonde	16.01↔	Orbitotomie mit Knochenlappen
02.99.31↔	Revision (ohne Wechsel) einer intrakraniellen Messsonde	16.02↔	Orbitotomie mit Einsetzen eines orbitalen Implantats
02.99.40↔	Implantation oder Wechsel einer Neuroprothese	16.09↔	Sonstige Orbitotomie
02.99.41↔	Revision (ohne Wechsel) einer Neuroprothese	16.51.00↔	Exenteration der Orbita mit Entfernen benachbarter Strukturen, n.n.bez.
02.99.50↔	Implantation und Entfernung eines Katheter-Ballon-Systems zur intrazerebralen Brachytherapie	16.51.10↔	Exenteration der Orbita mit Entfernen benachbarter Strukturen, mit Erhalt der Lidhaut
02.99.70↔	Revision (ohne Ersetzen) der Elektroden eines intrakraniellen Neurostimulators, n.n.bez.	16.51.11↔	Exenteration der Orbita mit Entfernen benachbarter Strukturen, ohne Erhalt der Lidhaut
02.99.71↔	Revision (ohne Ersetzen) der Elektroden eines intrakraniellen Neurostimulators, stereotaktisch, permanentes Einzelelektrodensystem zur Dauerstimulation	16.51.99↔	Sonstige Exenteration der Orbita mit Entfernen benachbarter Strukturen
02.99.72↔	Revision (ohne Ersetzen) der Elektroden eines intrakraniellen Neurostimulators, stereotaktisch, permanentes Mehrelektrodensystem zur Dauerstimulation	16.52.00↔	Exenteration der Orbita mit therapeutischem Entfernen von Orbitaknochen, n.n.bez.
02.99.79↔	Revision (ohne Ersetzen) der Elektroden eines intrakraniellen Neurostimulators, sonstige	16.52.10↔	Exenteration der Orbita mit therapeutischem Entfernen von Orbitaknochen, mit Erhalt der Lidhaut
02.99.90↔	Sonstige stereotaktische Operationen an Schädel, Gehirn und Hirnhäuten	16.52.11↔	Exenteration der Orbita mit therapeutischem Entfernen von Orbitaknochen, ohne Erhalt der Lidhaut
04.01.00↔	Exzision eines Akustikusneurinoms, n.n.bez.	16.52.99↔	Sonstige Exenteration der Orbita mit therapeutischem Entfernen von Orbitaknochen
04.01.10↔	Exzision eines Akustikusneurinoms durch Kraniotomie	16.59.00↔	Sonstige Exenteration der Orbita, n.n.bez.
04.01.11↔	Exzision eines Akustikusneurinoms, Translabirynthärer Zugang	16.59.10↔	Sonstige Exenteration der Orbita, mit Erhalt der Lidhaut
		16.59.11↔	Sonstige Exenteration der Orbita, ohne Erhalt der Lidhaut
		16.59.99↔	Sonstige Exenteration der Orbita, sonstige
		16.63↔	Revision einer Euklektionstasche mit Transplantat
		16.64↔	Sonstige Revision einer Euklektionstasche
		16.66↔	Sonstige Revision einer Exenterationshöhle
		18.71.00↔	Ohrmuschelaufbau, n.n.bez.
		18.71.10↔	Ohrmuschelaufbau, partiell, n.n.bez.
		18.71.11↔	Ohrmuschelaufbau, partiell mit Gewebeexpander
		18.71.12↔	Ohrmuschelaufbau, partiell mit Galealappen

18.71.13↔	Ohrmuschelaufbau, partiell mit Knorpeltransplantat	20.42.23↔	Mastoidektomie: subtotale Resektion des Felsenbeins (subtotale Petrosektomie) mit Obliteration von Muskelgewebe
18.71.14↔	Ohrmuschelaufbau, partiell mit mikrovaskulärem Lappen	20.42.24↔	Mastoidektomie: subtotale Resektion des Felsenbeins (subtotale Petrosektomie) mit Obliteration von Fett- und Muskelgewebe
18.71.19↔	Ohrmuschelaufbau, partiell, sonstige	20.42.30↔	Mastoidektomie: Partielle Resektion des Felsenbeins, n.n.bez.
18.71.20↔	Ohrmuschelaufbau, total, n.n.bez.	20.42.31↔	Mastoidektomie: Partielle Resektion des Felsenbeins ohne Obliteration
18.71.21↔	Ohrmuschelaufbau, total mit Gewebeerweiterer	20.42.32↔	Mastoidektomie: Partielle Resektion des Felsenbeins mit Obliteration von Fettgewebe
18.71.22↔	Ohrmuschelaufbau, total mit Galealappen	20.42.33↔	Mastoidektomie: Partielle Resektion des Felsenbeins mit Obliteration von Muskelgewebe
18.71.23↔	Ohrmuschelaufbau, total mit Knorpeltransplantat	20.42.34↔	Mastoidektomie: Partielle Resektion des Felsenbeins mit Obliteration von Fett- und Muskelgewebe
18.71.24↔	Ohrmuschelaufbau, total mit mikrovaskulärem Lappen	20.42.99↔	Radikale Mastoidektomie, sonstige
18.71.29↔	Ohrmuschelaufbau, total, sonstige	20.51.00↔	Exzision einer Läsion am Mittelohr, n.n.bez.
18.71.30↔	Implantation von alloplastischen Materialien beim Aufbau einer Ohrmuschel	20.51.10↔	Exzision einer Läsion an der Paukenhöhle
18.71.99↔	Ohrmuschelaufbau, sonstige	20.51.11↔	Exzision einer Läsion an der Pyramidenspitze
19.11↔	Stapedektomie und Stapesplastik mit Einpassen einer Stapesprothese	20.51.12↔	Exzision einer Läsion an der Otobasis
19.19.00↔	Sonstige Stapedektomie und Stapesplastiken, n.n.bez.	20.51.99↔	Exzision einer Läsion am Mittelohr, sonstige
19.19.10↔	Stapedotomie mit Einpassen einer autogene Stapes-Prothese (Inkus-stapedotomie)	20.79.00↔	Sonstige Inzision, Exzision und Destruktion am Innenohr, n.n.bez.
19.19.11↔	Stapedotomie mit Einpassen einer alloplastische Stapes-Prothese (Inkus-stapedotomie)	20.79.10↔	Exzision einer Läsion am Labyrinth
19.19.12↔	Malleo-Stapedotomie	20.79.11↔	Kochleosacotomie
19.19.99↔	Sonstige Stapedektomie und Stapesplastiken, sonstige	20.79.20↔	Labyrinthektomie, transtympanal
19.21↔	Revision einer Stapedotomie, Stapedektomie und Stapesplastik mit Inkus-Ersatz	20.79.21↔	Labyrinthektomie, transmastoidal
19.29.00↔	Sonstige Revision einer Stapedotomie, Stapedektomie und Stapesplastik, n.n. bez.	20.79.22↔	Labyrinthdestruktion, transtympanal
19.29.10↔	Sonstige Revision einer Stapedotomie und Stapedektomie mit Stapes-Prothese	20.79.23↔	Labyrinthdestruktion, transmastoidal
19.29.11↔	Sonstige Revision einer Stapedotomie und Stapedektomie mit autogener Stapes-Prothese	20.79.99↔	Sonstige Inzision, Exzision und Destruktion am Innenohr, sonstige
19.29.12↔	Sonstige Revision einer Stapedotomie und Stapedektomie mit alloplastischer Stapes-Prothese	20.92↔	Revision einer Mastoidektomie
19.29.13↔	Sonstige Revision einer Stapesplastik (ohne Inkus-Ersatz)	20.99.00↔	Sonstige Operationen an Innen- und Mittelohr, n.n.bez.
19.29.99↔	Sonstige Revision einer Stapedotomie, Stapedektomie und Stapesplastik, sonstige	20.99.10↔	Implantation von Knochenverankerungen am Felsenbein, Mittel- oder Innenohr
19.52↔	Tympanoplastik Typ II	20.99.20↔	Verschluss einer Labyrinthfistel
19.53↔	Tympanoplastik Typ III	20.99.30↔	Entfernung eines Kochleaimplantates oder implantierbaren Hörgerätes
19.54↔	Tympanoplastik Typ IV	20.99.99↔	Sonstige Operationen an Innen- und Mittelohr, sonstige
19.55↔	Tympanoplastik Typ V	22.51↔	Ethmoidotomie
19.56.00↔	Tympanoplastik und Ossikuloplastik, n.n.bez.	22.52↔	Sphenoidotomie
19.56.10↔	Tympanoplastik mit Antrotomie, Attikotomie, Attikoantrotomie oder Mastoidektomie: Ohne Implantation einer Prothese oder mit Implantation eines autogenen Ossikels	22.63.00↔	Ethmoidektomie, n.n.bez.
19.56.11↔	Tympanoplastik mit Antrotomie, Attikotomie, Attikoantrotomie oder Mastoidektomie: Mit Implantation einer alloplastischen, allogenen oder xenogenen Prothese	22.63.10↔	Ethmoidektomie von außen
19.56.20↔	Tympanoplastik mit Anlage einer Ohrdrüsenhöhle (offene Kavität): Ohne Implantation einer Prothese oder mit Implantation eines autogenen Ossikels	22.63.11↔	Ethmoidektomie, endonasal oder transmaxillär
19.56.21↔	Tympanoplastik mit Anlage einer Ohrdrüsenhöhle (offene Kavität): Mit Implantation einer alloplastischen, allogenen oder xenogenen Prothese	22.63.99↔	Ethmoidektomie, sonstige
19.56.99↔	Tympanoplastik und Ossikuloplastik, sonstige	22.64↔	Sphenoidektomie
19.6↔	Revision einer Tympanoplastik	38.61↔	Sonstige Exzision von intrakraniellen Gefäßen
20.23.00↔	Inzision am Mittelohr, n.n.bez.	39.28↔	Extrakraniell-intrakranieller Gefäß-Bypass
20.23.10↔	Antrotomie	39.51.00↔	Aneurysma-Clipping, n.n.bez.
20.23.11↔	Attikotomie	39.51.11↔	Aneurysma-Clipping intrakraniell
20.23.12↔	Tympanotomie mit Abdichtung der runden und/oder ovalen Fenstermembran	39.51.99↔	Aneurysma-Clipping, sonstige
20.23.13↔	Explorative Tympanotomie	39.72.00↔	Endovaskuläre plastische Rekonstruktion oder Okklusion von Gefäßen am Kopf und Hals, n.n.bez.
20.23.99↔	Inzision am Mittelohr, sonstige	39.72.10↔	Selektive Embolisation von intrakraniellen Gefäßen, n.n.bez.
20.41↔	Einfache Mastoidektomie	39.72.11↔	Selektive Embolisation von intrakraniellen Gefäßen mit Partikeln oder Metallspiralen
20.42.00↔	Radikale Mastoidektomie, n.n.bez.	39.72.12↔	Selektive Embolisation von intrakraniellen Gefäßen mit embolisierenden Flüssigkeiten, ablösbaren Ballons oder Schirmen
20.42.10↔	Mastoidektomie: Mit Freilegung des Fazialiskanals: Ohne Dekompression des Nerven	39.72.13↔	Selektive Embolisation von intrakraniellen Gefäßen durch Stents als Flow-Diverter
20.42.11↔	Mastoidektomie: Mit Freilegung des Fazialiskanals: Mit Dekompression des Nerven	39.72.14↔	Selektive Embolisation von intrakraniellen Gefäßen mit adhäsivem Embolisat
20.42.20↔	Mastoidektomie: subtotale Resektion des Felsenbeins (subtotale Petrosektomie), n.n.bez.	39.72.19↔	Selektive Embolisation von intrakraniellen Gefäßen, sonstige
20.42.21↔	Mastoidektomie: subtotale Resektion des Felsenbeins (subtotale Petrosektomie) ohne Obliteration	39.72.20↔	Selektive Embolisation von extrakraniellen Gefäßen des Kopfes und des Halses, n.n.bez.
20.42.22↔	Mastoidektomie: subtotale Resektion des Felsenbeins (subtotale Petrosektomie) mit Obliteration von Fettgewebe	39.72.21↔	Selektive Embolisation von extrakraniellen Gefäßen des Kopfes und des Halses mit Partikeln oder Metallspiralen
		39.72.22↔	Selektive Embolisation von extrakraniellen Gefäßen des Kopfes und des Halses mit embolisierenden Flüssigkeiten, ablösbaren Ballons oder Schirmen
		39.72.24↔	Selektive Embolisation von extrakraniellen Gefäßen des Kopfes und des Halses mit adhäsivem Embolisat

39.72.29↔	Selektive Embolisation von extrakraniellen Gefäßen des Kopfes und des Halses, sonstige	39.79.39↔	Selektive Embolisation mit embolisierenden Flüssigkeiten von sonstigen Gefäßen, sonstige
39.72.30↔	Perkutan-transluminale Embolisation einer Gefäßmissbildung durch Mikrokatheter, n.n.bez.	39.79.40↔	Selektive Embolisation mit ablösbaren Ballons von sonstigen Gefäßen, n.n.bez.
39.72.31↔	Perkutan-transluminale Embolisation einer Gefäßmissbildung durch Mikrokatheter, Verwendung von einem Mikrokatheter	39.79.41↔	Selektive Embolisation mit ablösbaren Ballons von Gefäßen der oberen Extremitäten
39.72.32↔	Perkutan-transluminale Embolisation einer Gefäßmissbildung durch Mikrokatheter, Verwendung von zwei Mikrokathetern	39.79.42↔	Selektive Embolisation mit ablösbaren Ballons der Aorta
39.72.33↔	Perkutan-transluminale Embolisation einer Gefäßmissbildung durch Mikrokatheter, Verwendung von drei Mikrokathetern	39.79.43↔	Selektive Embolisation mit ablösbaren Ballons des Ductus arteriosus apertus
39.72.34↔	Perkutan-transluminale Embolisation einer Gefäßmissbildung durch Mikrokatheter, Verwendung von vier Mikrokathetern	39.79.44↔	Selektive Embolisation mit ablösbaren Ballons von thorakalen Gefäßen
39.72.35↔	Perkutan-transluminale Embolisation einer Gefäßmissbildung durch Mikrokatheter, Verwendung von fünf Mikrokathetern	39.79.45↔	Selektive Embolisation mit ablösbaren Ballons von viszeralen Gefäßen
39.72.39↔	Perkutan-transluminale Embolisation einer Gefäßmissbildung durch Mikrokatheter, Verwendung von mehr Mikrokathetern	39.79.46↔	Selektive Embolisation mit ablösbaren Ballons von abdominalen Gefäßen
39.72.99↔	Endovaskuläre plastische Rekonstruktion oder Okklusion von Gefäßen am Kopf und Hals, sonstige	39.79.47↔	Selektive Embolisation mit ablösbaren Ballons von spinalen Gefäßen
39.77.00↔	Perkutane transluminale und endovaskuläre Intervention an intrakraniell(en) Gefäss(en), n.n.bez.	39.79.48↔	Selektive Embolisation mit ablösbaren Ballons von Gefäßen der unteren Extremitäten
39.77.10↔	Perkutane Ballonangioplastie an intrakraniell(en) Gefäss(en)	39.79.49↔	Selektive Embolisation mit ablösbaren Ballons von sonstigen Gefäßen, sonstige
39.77.20↔	Perkutane Bladeangioplastie an intrakraniell(en) Gefäss(en)	39.79.50↔	Selektive Embolisation mit Schirmen von sonstigen Gefäßen, n.n.bez.
39.77.30↔	Perkutane Laserangioplastie an intrakraniell(en) Gefäss(en)	39.79.51↔	Selektive Embolisation mit Schirmen von Gefäßen der oberen Extremitäten
39.77.40↔	Perkutane Atherektomie an intrakraniell(en) Gefäss(en)	39.79.52↔	Selektive Embolisation mit Schirmen der Aorta
39.77.60↔	Perkutane Thrombektomie an intrakraniell(en) Gefäss(en), n.n.bez.	39.79.53↔	Selektive Embolisation mit Schirmen des Ductus arteriosus apertus
39.77.61↔	Perkutane Rotationsthrombektomie an intrakraniell(en) Gefäss(en)	39.79.54↔	Selektive Embolisation mit Schirmen von thorakalen Gefäßen
39.77.62↔	Perkutane stentgestützte Thrombektomie an intrakraniell(en) Gefäss(en)	39.79.55↔	Selektive Embolisation mit Schirmen von viszeralen Gefäßen
39.77.69↔	Perkutane Thrombektomie an intrakraniell(en) Gefäss(en), sonstige	39.79.56↔	Selektive Embolisation mit Schirmen von abdominalen Gefäßen
39.77.99↔	Perkutane transluminale endovaskuläre Intervention an intrakraniell(en) Gefäss(en), sonstige	39.79.57↔	Selektive Embolisation mit Schirmen von Gefäßen der unteren Extremitäten
39.79.11↔	Endovaskuläre Implantation eines Grafts an Viszeralgefäßen	39.79.58↔	Selektive Embolisation mit Schirmen von spinalen Gefäßen
39.79.12↔	Endovaskuläre Implantation eines Grafts an Gefäßen des Beckens	39.79.59↔	Selektive Embolisation mit Schirmen von sonstigen Gefäßen, sonstige
39.79.13↔	Endovaskuläre Implantation eines Grafts an abdominalen Gefäßen	39.79.60↔	Selektive Embolisation mit Partikeln von sonstigen Gefäßen, n.n.bez.
39.79.19↔	Endovaskuläre Implantation eines Grafts an sonstigen Gefäßen, sonstige	39.79.61↔	Selektive Embolisation mit Partikeln von Gefäßen der oberen Extremitäten
39.79.20↔	Coil-Embolisation oder -Verschluss von sonstigen Gefäßen, n.n.bez.	39.79.62↔	Selektive Embolisation mit Partikeln der Aorta
39.79.21↔	Coil-Embolisation oder -Verschluss von Gefäßen der oberen Extremitäten	39.79.63↔	Selektive Embolisation mit Partikeln des Ductus arteriosus apertus
39.79.22↔	Coil-Embolisation oder -Verschluss der Aorta	39.79.64↔	Selektive Embolisation mit Partikeln von thorakalen Gefäßen
39.79.23↔	Coil-Embolisation oder -Verschluss des Ductus arteriosus apertus	39.79.65↔	Selektive Embolisation mit Partikeln von viszeralen Gefäßen
39.79.24↔	Coil-Embolisation oder -Verschluss von thorakalen Gefäßen	39.79.66↔	Selektive Embolisation mit Partikeln von abdominalen Gefäßen
39.79.25↔	Coil-Embolisation oder -Verschluss von viszeralen Gefäßen	39.79.67↔	Selektive Embolisation mit Partikeln von Gefäßen der unteren Extremitäten
39.79.26↔	Coil-Embolisation oder -Verschluss von abdominalen Gefäßen	39.79.68↔	Selektive Embolisation mit Partikeln von spinalen Gefäßen
39.79.27↔	Coil-Embolisation oder -Verschluss von Gefäßen der unteren Extremitäten	39.79.69↔	Selektive Embolisation mit Partikeln von sonstigen Gefäßen, sonstige
39.79.28↔	Coil-Embolisation oder -Verschluss von spinalen Gefäßen	39.79.70↔	Kathetertechnischer Verschluss von Arterien mittels Laser, sonstigen Gefäßen, n.n.bez.
39.79.29↔	Coil-Embolisation oder -Verschluss von sonstigen Gefäßen, sonstige	39.79.71↔	Kathetertechnischer Verschluss mittels Laser, an Arterien der oberen Extremitäten
39.79.30↔	Selektive Embolisation mit embolisierenden Flüssigkeiten von sonstigen Gefäßen, n.n.bez.	39.79.72↔	Kathetertechnischer Verschluss mittels Laser, an der Aorta
39.79.31↔	Selektive Embolisation mit embolisierenden Flüssigkeiten von Gefäßen der oberen Extremitäten	39.79.74↔	Kathetertechnischer Verschluss mittels Laser, an thorakalen Gefäßen
39.79.32↔	Selektive Embolisation mit embolisierenden Flüssigkeiten der Aorta	39.79.75↔	Kathetertechnischer Verschluss mittels Laser, an Gefäßen der unteren Extremitäten
39.79.33↔	Selektive Embolisation mit embolisierenden Flüssigkeiten des Ductus arteriosus apertus	39.79.76↔	Kathetertechnischer Verschluss mittels Laser, an viszeralen Gefäßen
39.79.34↔	Selektive Embolisation mit embolisierenden Flüssigkeiten von thorakalen Gefäßen	39.79.77↔	Kathetertechnischer Verschluss mittels Laser, an abdominalen Gefäßen
39.79.35↔	Selektive Embolisation mit embolisierenden Flüssigkeiten von viszeralen Gefäßen	39.79.79↔	Kathetertechnischer Verschluss von Arterien mittels Laser, sonstigen Gefäßen, sonstige
39.79.36↔	Selektive Embolisation mit embolisierenden Flüssigkeiten von abdominalen Gefäßen	39.79.80↔	Kathetertechnischer Verschluss von Arterien mittels Radiofrequenz sonstigen Gefäßen, n.n.bez.
39.79.38↔	Selektive Embolisation mit embolisierenden Flüssigkeiten von spinalen Gefäßen	39.79.81↔	Kathetertechnischer Verschluss mittels Radiofrequenz an Arterien der oberen Extremitäten
		39.79.82↔	Kathetertechnischer Verschluss mittels Radiofrequenz an der Aorta

39.79.84↔	Kathetertechnischer Verschluss mittels Radiofrequenz an thorakalen Gefäßen	92.39.11↔	Andere Hochvoltstrahlentherapie, stereotaktische Bestrahlung, fraktioniert, extrazerebral, n.n.bez.
39.79.85↔	Kathetertechnischer Verschluss mittels Radiofrequenz an Gefäßen der unteren Extremitäten	92.39.20↔	Andere Hochvoltstrahlentherapie, stereotaktische Bestrahlung, fraktioniert: zerebral, intensitätsmodulierte Radiotherapie
39.79.86↔	Kathetertechnischer Verschluss mittels Radiofrequenz an viszeralen Gefäßen	92.39.21↔	Andere Hochvoltstrahlentherapie, stereotaktische Bestrahlung, fraktioniert: zerebral, intensitätsmodulierte Bogenbestrahlung (IMAT)
39.79.87↔	Kathetertechnischer Verschluss mittels Radiofrequenz an abdominalen Gefäßen	92.39.22↔	Andere Hochvoltstrahlentherapie, stereotaktische Bestrahlung, fraktioniert: zerebral, bildgestützte Einstellung
39.79.89↔	Kathetertechnischer Verschluss mittels Radiofrequenz an sonstigen Gefäßen, sonstige	92.39.29↔	Andere Hochvoltstrahlentherapie, stereotaktische Bestrahlung, fraktioniert, zerebral, sonstige
76.92.20↔	Einsetzen von Schädelknochenplatte (CAD) an Gesichtsschädel ohne Beteiligung des Hirnschädels (bis zu 2 Regionen)	92.39.30↔	Andere Hochvoltstrahlentherapie, stereotaktische Bestrahlung, fraktioniert: extrazerebral, intensitätsmodulierte Radiotherapie
76.92.21↔	Einsetzen von Schädelknochenplatte (CAD) an Gesichtsschädel ohne Beteiligung des Hirnschädels (ab 3 Regionen)	92.39.31↔	Andere Hochvoltstrahlentherapie, stereotaktische Bestrahlung, fraktioniert: extrazerebral, intensitätsmodulierte Bogenbestrahlung (IMAT)
76.92.29↔	Einsetzen von Schädelknochenplatte (CAD) an Gesichtsschädel ohne Beteiligung des Hirnschädels, sonstige	92.39.32↔	Andere Hochvoltstrahlentherapie, stereotaktische Bestrahlung, fraktioniert: extrazerebral, bildgestützte Einstellung
76.92.30↔	Plastische Rekonstruktion einfacher Defekte der Maxilla durch CAD-Implantat	92.39.39↔	Andere Hochvoltstrahlentherapie, stereotaktische Bestrahlung, fraktioniert, extrazerebral, sonstige
76.92.31↔	Plastische Rekonstruktion grosser oder komplexer Defekte der Maxilla durch CAD-Implantat		
92.39.00↔	Sonstige stereotaktische Radiochirurgie, n.n.bez.		
92.39.01↔	Andere Hochvoltstrahlentherapie, stereotaktische Bestrahlung, fraktioniert,zerebral, n.n.bez.		

Prozedur B02-2

01.32.00↔	Lobotomie und Traktotomie, n.n.bez.	01.59.29↔	Sonstige Destruktion von Läsion oder Gewebe am Gehirn, sonstige
01.32.10↔	Lobotomie und Traktotomie, Zingulotomie	01.59.99↔	Sonstige Exzision oder Destruktion von Läsion oder Gewebe am Gehirn, sonstige
01.32.11↔	Lobotomie und Traktotomie, Subpiale Transsektion	01.6x.11↔	Exzision und Destruktion von Tumorgewebe an der Kalotte
01.32.12↔	Lobotomie und Traktotomie, Multiple Lobotomien	01.6x.21↔	Exzision und Destruktion von sonstigem erkrankten Gewebe an der Kalotte
01.32.20↔	Lobotomie und Traktotomie, Stereotaktische Unterbrechung von Bahnsystemen	02.01↔	Eröffnen einer Schädelnaht
01.32.99↔	Lobotomie und Traktotomie, sonstige	02.06.10↔	Frontoorbitale Kranioplastik zur Verlagerung
01.39.10↔	Sonstige Inzision am Gehirn zur Entleerung eines intrazerebralen Hämatoms	02.06.20↔	Rekonstruktion des Hirnschädels ohne Beteiligung des Gesichtsschädels, mit einfachem Implantat (Knochenzement)
01.39.11↔	Sonstige Inzision am Gehirn zur Entleerung eines intrazerebralen Abszesses	02.06.30↔	Rekonstruktion von Hirn- und Gesichtsschädel, mit einfachem Implantat (Knochenzement) oder Transplantation
01.39.20↔	Sonstige Inzision am Gehirn, Stereotaktische Entleerung eines intrakraniellen Hämatoms	02.07↔	Entfernen einer Schädelknochenplatte
01.39.21↔	Sonstige Inzision am Gehirn, Stereotaktische Entleerung eines intrakraniellen Abszesses	02.12.10↔	Sonstige Rekonstruktion an den Hirnhäuten ohne Kranioplastik
01.41↔	Operationen am Thalamus	02.12.20↔	Sonstige Rekonstruktion an den Hirnhäuten mit Kranioplastik
01.42↔	Operationen am Globus pallidum	02.12.21↔	Sonstige Duraplastik mit Kranioplastik an der Konvexität
01.51.00↔	Exzision von Läsion oder Gewebe an den Hirnhäuten, n.n.bez.	02.12.22↔	Sonstige Duraplastik mit Kranioplastik am kraniozervikalen Übergang
01.51.10↔	Exzision von Tumorgewebe an den Hirnhäuten mit Präparation von infiltriertem Nachbargewebe	02.13↔	Ligatur eines Gefässes der Hirnhäute
01.51.99↔	Exzision von Läsion oder Gewebe an den Hirnhäuten, sonstige	02.14↔	Exzision am Plexus chorioideus
01.52.00↔	Hemisphärektomie, n.n.bez.	02.2↔	Ventrikulostomie
01.52.10↔	Hemisphärektomie, hirneigenes intrazerebrales Tumorgewebe	02.92↔	Plastische Rekonstruktion am Gehirn
01.52.11↔	Hemisphärektomie, nicht hirneigenes intrazerebrales Tumorgewebe	02.93.00↔	Implantation oder Ersetzen der Elektrode(n) eines intrakraniellen Neurostimulators, n.n.bez.
01.52.99↔	Hemisphärektomie, sonstige	02.93.10↔	Implantation oder Ersetzen von temporären Mikroelektroden zur monolokulären Ableitung und Stimulation
01.53.00↔	Lobektomie am Gehirn, n.n.bez.	02.93.11↔	Implantation oder Ersetzen von temporären Mikroelektroden zur multilokulären Ableitung und Stimulation
01.53.10↔	Lobektomie am Gehirn, hirneigenes intrazerebrales Tumorgewebe	02.93.20↔	Implantation oder Ersetzen von permanenten Mikroelektroden zur monolokulären Ableitung und Stimulation
01.53.11↔	Lobektomie am Gehirn, nicht hirneigenes intrazerebrales Tumorgewebe	02.93.21↔	Implantation oder Ersetzen von permanenten Mikroelektroden zur multilokulären Ableitung und Stimulation
01.53.99↔	Lobektomie am Gehirn, sonstige	02.93.99↔	Implantation oder Ersetzen der Elektrode(n) eines intrakraniellen Neurostimulators, sonstige
01.59.00↔	Sonstige Exzision oder Destruktion von Läsion oder Gewebe am Gehirn, n.n.bez.	02.96↔	Einsetzen einer sphenoidalen Elektrode
01.59.10↔	Sonstige Exzision von hirneigenem intrazerebralen Tumorgewebe am Gehirn	02.99.10↔	Stereotaktische Eingriffe am Liquorsystem
01.59.11↔	Sonstige Exzision von nicht hirneigenem intrazerebralen Tumorgewebe am Gehirn	02.99.11↔	Stereotaktische Implantation und Explantation von radioaktivem Material als selbständiger Eingriff
01.59.12↔	Sonstige Exzision von Läsion oder Gewebe am Gehirn, Debridement einer Kontusion am Gehirn	02.99.12↔	Stereotaktische Implantation von Gewebe an Schädel, Gehirn und Hirnhäuten
01.59.19↔	Sonstige Exzision von Läsion oder Gewebe am Gehirn, sonstige	02.99.13↔	Stereotaktische Instillation von Medikamenten als selbständiger Eingriff
01.59.20↔	Sonstige Destruktion von hirneigenem intrazerebralen Tumorgewebe am Gehirn	02.99.14↔	Stereotaktische Implantation, Revision oder Wechsel von intrazerebralen Kathetern zur intraventrikulären Infusion
01.59.21↔	Sonstige Destruktion von nicht hirneigenem intrazerebralen Tumorgewebe am Gehirn		

02.99.20↔	Umwandlung eines Liquorshuntes (oder Hirnwasserableitung) in eine Mehrfachableitung	39.51.11↔	Aneurysma-Clipping intrakraniell
02.99.29↔	Sonstige Revision und Entfernung von Liquorableitungen	39.51.99↔	Aneurysma-Clipping, sonstige
02.99.30↔	Implantation oder Wechsel einer intrakraniellen Messsonde	39.53↔	Verschluss einer arteriovenösen Fistel
02.99.31↔	Revision (ohne Wechsel) einer intrakraniellen Messsonde	92.20↔	Infusion von flüssigem Radioisotop
02.99.40↔	Implantation oder Wechsel einer Neuroprothese	92.21.00↔	Oberflächenstrahlentherapie: n.n.bez.
02.99.41↔	Revision (ohne Wechsel) einer Neuroprothese	92.21.01↔	Oberflächenstrahlentherapie: Bis zu 2 Bestrahlungsfeldern
02.99.50↔	Implantation und Entfernung eines Katheter-Ballon-Systems zur intrazerebralen Brachytherapie	92.21.02↔	Oberflächenstrahlentherapie: Mehr als 2 Bestrahlungsfelder
02.99.70↔	Revision (ohne Ersetzen) der Elektroden eines intrakraniellen Neurostimulators, n.n.bez.	92.22.00↔	Orthovoltstrahlentherapie: n.n.bez. Orthovoltstrahlentherapie: n.n.bez.
02.99.71↔	Revision (ohne Ersetzen) der Elektroden eines intrakraniellen Neurostimulators, stereotaktisch, permanentes Einzelelektrodensystem zur Dauerstimulation	92.22.01↔	Orthovoltstrahlentherapie: Bis zu 2 Bestrahlungsfeldern
02.99.72↔	Revision (ohne Ersetzen) der Elektroden eines intrakraniellen Neurostimulators, stereotaktisch, permanentes Mehrelektrodensystem zur Dauerstimulation	92.22.02↔	Orthovoltstrahlentherapie: Mehr als 2 Bestrahlungsfelder
02.99.79↔	Revision (ohne Ersetzen) der Elektroden eines intrakraniellen Neurostimulators, sonstige	92.22.11↔	Intraoperative Röntgenstrahlentherapie, bis 300 kV
02.99.90↔	Sonstige stereotaktische Operationen an Schädel, Gehirn und Hirnhäuten	92.22.12↔	Intraoperative Röntgenstrahlentherapie, 300 kV - < 1 MV
04.01.00↔	Exzision eines Akustikusneurinoms, n.n.bez.	92.22.19↔	Intraoperative Röntgenstrahlentherapie, sonstige
04.01.10↔	Exzision eines Akustikusneurinoms durch Kraniotomie	92.23.00↔	Hochvoltstrahlentherapie, n.n.bez.
04.01.11↔	Exzision eines Akustikusneurinoms, Translabrynthärer Zugang	92.23.01↔	Telekobaltgerät bis zu 2 Bestrahlungsfelder
04.01.99↔	Exzision eines Akustikusneurinoms, sonstige	92.23.02↔	Telekobaltgerät 3 bis 4 Bestrahlungsfelder
04.41↔	Dekompression an der Wurzel des N. trigeminus	92.23.03↔	Telekobaltgerät mehr als 4 Bestrahlungsfelder oder 3D-geplante Bestrahlung
07.13.00↔	Biopsie an der Hypophyse, transfrontaler Zugang, n.n.bez.	92.23.08↔	Hochvoltstrahlentherapie: andere Isotope
07.13.10↔	Geschlossene [perkutane] [Nadel-] Biopsie an der Hypophyse durch transfrontalen Zugang	92.23.09↔	Telekobaltgerät, Sonstige
07.13.11↔	Offene Biopsie an der Hypophyse durch transfrontalen Zugang	92.24.00↔	Teleradiotherapie mit Photonen, Linearbeschleuniger, n.n.bez.
07.13.12↔	Stereotaktische Biopsie an der Hypophyse durch transfrontalen Zugang	92.24.01↔	Teleradiotherapie mit Photonen, Linearbeschleuniger, Großfeldbestrahlung
07.13.99↔	Biopsie an der Hypophyse, transfrontaler Zugang, sonstige	92.24.02↔	Teleradiotherapie mit Photonen, Linearbeschleuniger, Halbkörperbestrahlung
07.14.00↔	Biopsie an der Hypophyse, transsphenoidaler Zugang, n.n.bez.	92.24.03↔	Teleradiotherapie mit Photonen, Linearbeschleuniger, Ganzkörperbestrahlung
07.14.10↔	Geschlossene [perkutane] [Nadel-] Biopsie an der Hypophyse durch transsphenoidalen Zugang	92.24.04↔	Teleradiotherapie mit Photonen, Linearbeschleuniger, Intraoperative Strahlentherapie
07.14.11↔	Offene Biopsie an der Hypophyse durch transsphenoidalen Zugang	92.24.09↔	Teleradiotherapie mit Photonen, Linearbeschleuniger, sonstige
07.14.12↔	Stereotaktische Biopsie an der Hypophyse durch transsphenoidalen Zugang	92.24.11↔	Teleradiotherapie mit Photonen, Linearbeschleuniger, bis zu 2 Bestrahlungsfelder: Mit bildgestützter Einstellung
07.14.99↔	Biopsie an der Hypophyse, transsphenoidaler Zugang, sonstige	92.24.12↔	Teleradiotherapie mit Photonen, Linearbeschleuniger, mehr als 2 Bestrahlungsfelder: Mit bildgestützter Einstellung
07.15↔	Biopsie an der Hypophyse, nicht näher bezeichneter Zugang	92.24.13↔	Teleradiotherapie mit Photonen, Linearbeschleuniger, 3D-geplante Bestrahlung: Mit bildgestützter Einstellung
07.17.00↔	Biopsie am Corpus pineale, n.n.bez.	92.24.14↔	Teleradiotherapie mit Photonen, Linearbeschleuniger, intensitätsmodulierte Radiotherapie: Mit bildgestützter Einstellung
07.17.10↔	Geschlossene [perkutane] [Nadel-] Biopsie am Corpus pineale	92.24.21↔	Teleradiotherapie mit Photonen, Linearbeschleuniger, bis zu 2 Bestrahlungsfelder: Ohne bildgestützte Einstellung
07.17.11↔	Offene Biopsie am Corpus pineale	92.24.22↔	Teleradiotherapie mit Photonen, Linearbeschleuniger, mehr als 2 Bestrahlungsfelder: Ohne bildgestützte Einstellung
07.17.12↔	Stereotaktische Biopsie am Corpus pineale	92.24.23↔	Teleradiotherapie mit Photonen, Linearbeschleuniger, 3D-geplante Bestrahlung: Ohne bildgestützte Einstellung
07.17.99↔	Biopsie am Corpus pineale, sonstige	92.24.24↔	Teleradiotherapie mit Photonen, Linearbeschleuniger, intensitätsmodulierte Radiotherapie: Ohne bildgestützte Einstellung
07.51↔	Exploration im Gebiet des Corpus pineale	92.24.30↔	Teleradiotherapie mit Photonen: hochkomplexe Radiotherapie mit spezialisierter Ausstattung
07.52↔	Inzision am Corpus pineale	92.25.00↔	Teleradiotherapie mit Elektronen, Linearbeschleuniger, n.n.bez.
07.53↔	Partielle Exzision des Corpus pineale	92.25.01↔	Teleradiotherapie mit Elektronen, Linearbeschleuniger, Großfeldbestrahlung
07.54↔	Totale Exzision des Corpus pineale	92.25.02↔	Teleradiotherapie mit Elektronen, Linearbeschleuniger, Halbkörperbestrahlung
07.59↔	Sonstige Operationen am Corpus pineale	92.25.03↔	Teleradiotherapie mit Elektronen, Linearbeschleuniger, Ganzkörperbestrahlung
07.61↔	Partielle Exzision der Hypophyse, transfrontaler Zugang	92.25.04↔	Teleradiotherapie mit Elektronen, Linearbeschleuniger, Intraoperative Strahlentherapie
07.62↔	Partielle Exzision an der Hypophyse, transsphenoidaler Zugang	92.25.09↔	Teleradiotherapie mit Elektronen, Linearbeschleuniger, sonstige
07.63↔	Partielle Exzision an der Hypophyse, nicht näher bezeichneter Zugang	92.25.11↔	Teleradiotherapie mit Elektronen, Linearbeschleuniger, mit bildgestützte Einstellung
07.64↔	Totale Exzision der Hypophyse, transfrontaler Zugang	92.25.12↔	Teleradiotherapie mit Elektronen, Linearbeschleuniger, bis zu 2 Bestrahlungsfelder, mit bildgestützte Einstellung
07.65↔	Totale Exzision der Hypophyse, transsphenoidaler Zugang	92.25.13↔	Teleradiotherapie mit Elektronen, Linearbeschleuniger, mehr als 2 Bestrahlungsfelder, mit bildgestützter Einstellung
07.68↔	Totale Exzision der Hypophyse, anderer näher bezeichneter Zugang	92.25.14↔	Teleradiotherapie mit Elektronen, Linearbeschleuniger, 3D-geplante Bestrahlung, mit bildgestützter Einstellung
07.69↔	Totale Exzision der Hypophyse, nicht näher bezeichneter Zugang	92.25.15↔	Teleradiotherapie mit Elektronen, Linearbeschleuniger, intensitätsmodulierte Radiotherapie, mit bildgestützter Einstellung
07.71↔	Exploration der Fossa hypophysialis		
07.72↔	Inzision an der Hypophyse		
07.79↔	Sonstige Operation an der Hypophyse		
38.01↔	Inzision von intrakraniellen Gefässen		
38.31↔	Resektion von intrakraniellen Gefässen mit Anastomose		
38.41↔	Resektion von intrakraniellen Blutgefässen mit Ersatz		
38.61↔	Sonstige Exzision von intrakraniellen Gefässen		
39.28↔	Extrakraniell-intrakranieller Gefäss-Bypass		
39.51.00↔	Aneurysma-Clipping, n.n.bez.		

92.25.21↔	Teleradiotherapie mit Elektronen, Linearbeschleuniger, bis zu 2 Bestrahlungsfelder, ohne bildgestützte Einstellung	92.28.11↔	Therapie mit offenen Radionukliden bei Knochenmetastasen
92.25.22↔	Teleradiotherapie mit Elektronen, Linearbeschleuniger, mehr als 2 Bestrahlungsfelder, ohne bildgestützte Einstellung	92.28.12↔	Intravenöse palliative Schmerztherapie mit offenen Radionukliden bei Knochenmetastasen
92.25.23↔	Teleradiotherapie mit Elektronen, Linearbeschleuniger, 3D-geplante Bestrahlung, ohne bildgestützte Einstellung	92.28.13↔	Radiorezeptortherapie mit DOTA-konjugierten Somatostatin-Analoga
92.25.24↔	Teleradiotherapie mit Elektronen, Linearbeschleuniger, intensitätsmodulierte Radiotherapie, ohne bildgestützte Einstellung	92.28.20↔	Radioimmuntherapie mit 90Y-Ibritumomab-Tiuxetan, parenteral
92.26.00↔	Teleradiotherapie mit anderen Partikelstrahlen, n.n.bez.	92.28.21↔	Gabe von Jod-131-MIBG (Metajodbenzylguanidin) parenteral
92.26.10↔	Protonentherapie, bis zu 2 Bestrahlungsfelder, ohne bildgestützte Einstellung	92.28.31↔	Selektive intravaskuläre Radiochemoembolisation mit I-131-Lipiodol
92.26.11↔	Protonentherapie, bis zu 2 Bestrahlungsfelder, mit bildgestützter Einstellung	92.28.32↔	Selektive intravaskuläre Radionuklidtherapie (SIRT) durch Embolisation von Yttrium-90-markierten Mikrosphären
92.26.20↔	Protonentherapie, mehr als 2 Bestrahlungsfelder, ohne bildgestützte Einstellung	92.28.33↔	Endovaskuläre Brachytherapie mit Rhenium-188
92.26.21↔	Protonentherapie, mehr als 2 Bestrahlungsfelder, mit bildgestützter Einstellung	92.29.00↔	Brachytherapie mit umschlossenen Radionukliden, n.n. bez.
92.26.99↔	Teleradiotherapie mit anderen Partikelstrahlen, sonstige	92.29.09↔	Brachytherapie mit umschlossenen Radionukliden, sonstige
92.27.00↔	Implantation oder Einsetzen radioaktiver Elemente (Brachytherapie mit umschlossenen Radionukliden), Körperoberfläche, sonstiger oder n.n.bez. Applikationsort	92.29.11↔	Interstielle Brachytherapie mit Implantation von entfernbaren Strahlern in einer Ebene, niedrige Dosisleistung
92.27.10↔	Implantation oder Einsetzen radioaktiver Elemente (Brachytherapie mit umschlossenen Radionukliden), weibliche Geschlechtsorgane, n.n.bez.	92.29.12↔	Interstielle Brachytherapie mit Implantation von entfernbaren Strahlern in einer Ebene, gepulste Dosisleistung (Pulsed dose rate)
92.27.11↔	Implantation oder Einsetzen radioaktiver Elemente (Brachytherapie mit umschlossenen Radionukliden), intrauterin	92.29.13↔	Interstielle Brachytherapie mit Implantation von entfernbaren Strahlern in einer Ebene, hohe Dosisleistung
92.27.12↔	Implantation oder Einsetzen radioaktiver Elemente (Brachytherapie mit umschlossenen Radionukliden), intravaginal	92.29.19↔	Interstielle Brachytherapie mit Implantation von entfernbaren Strahlern in einer Ebene, sonstige
92.27.13↔	Implantation oder Einsetzen radioaktiver Elemente (Brachytherapie mit umschlossenen Radionukliden), intrauterin und intravaginal kombiniert	92.29.21↔	Interstielle Brachytherapie mit Volumenimplantation von entfernbaren Strahlern in mehreren Ebenen, niedrige Dosisleistung
92.27.21↔	Implantation oder Einsetzen radioaktiver Elemente (Brachytherapie mit umschlossenen Radionukliden), Körperoberfläche	92.29.22↔	Interstielle Brachytherapie mit Volumenimplantation von entfernbaren Strahlern in mehreren Ebenen, gepulste Dosisleistung (Pulsed dose rate)
92.27.22↔	Implantation oder Einsetzen radioaktiver Elemente (Brachytherapie mit umschlossenen Radionukliden), intrakavitär	92.29.23↔	Interstielle Brachytherapie mit Volumenimplantation von entfernbaren Strahlern in mehreren Ebenen, hohe Dosisleistung
92.27.23↔	Implantation oder Einsetzen radioaktiver Elemente (Brachytherapie mit umschlossenen Radionukliden), intraluminal	92.29.24↔	Brachytherapie mit Implantation von entfernbaren Strahlern in mehreren Ebenen, hohe Dosisleistung, intraoperativ
92.27.30↔	Implantation oder Einsetzen radioaktiver Elemente (Brachytherapie mit umschlossenen Radionukliden), Gefäß n.n.bez.	92.29.29↔	Interstielle Brachytherapie mit Volumenimplantation von entfernbaren Strahlern in mehreren Ebenen, sonstige
92.27.31↔	Implantation oder Einsetzen radioaktiver Elemente (Brachytherapie mit umschlossenen Radionukliden), Koronargefäß	92.29.31↔	Interstielle Brachytherapie mit Implantation von permanenten Strahlern, bis zu 10 Quellen
92.27.39↔	Implantation oder Einsetzen radioaktiver Elemente (Brachytherapie mit umschlossenen Radionukliden), sonstiges Gefäß	92.29.32↔	Interstielle Brachytherapie mit Implantation von permanenten Strahlern, von 10 bis 15 Quellen
92.27.40↔	Implantation oder Einsetzen radioaktiver Elemente (Brachytherapie mit umschlossenen Radionukliden), intraoperativ	92.29.33↔	Interstielle Brachytherapie mit Implantation von permanenten Strahlern, von 16 bis 20 Quellen
92.27.70↔	Radioaktive Moulagen, n.n.bez.	92.29.34↔	Interstielle Brachytherapie mit Implantation von permanenten Strahlern, von 21 bis 25 Quellen
92.27.71↔	Radioaktive Moulagen: Konstruktion und Applikation von oberflächlichen radioaktiven Moulagen	92.29.35↔	Interstielle Brachytherapie mit Implantation von permanenten Strahlern, von 26 bis bis 30 Quellen
92.27.72↔	Radioaktive Moulagen: Konstruktion und Applikation von nicht auf der Körperoberfläche verwendeten Applikatoren	92.29.36↔	Interstielle Brachytherapie mit Implantation von permanenten Strahlern, von 31 bis bis 35 Quellen
92.27.73↔	Radioaktive Moulagen: Konstruktion und Applikation von Augenapplikatoren	92.29.37↔	Interstielle Brachytherapie mit Implantation von permanenten Strahlern, von 36 bis bis 40 Quellen
92.27.79↔	Radioaktive Moulagen, sonstige	92.29.38↔	Interstielle Brachytherapie mit Implantation von permanenten Strahlern, von 41 bis bis 45 Quellen
92.28.00↔	Injektion oder Instillation von Radioisotopen, n.n.bez.	92.29.39↔	Interstielle Brachytherapie mit Implantation von permanenten Strahlern, von 46 bis bis 50 Quellen
92.28.01↔	Instillation von offenen Radionukliden in Gelenke	92.29.3a↔	Interstielle Brachytherapie mit Implantation von permanenten Strahlern, von 51 bis bis 55 Quellen
92.28.02↔	Radiojodtherapie: Radiojodtherapie bis 1,2 GBq I-131: Ohne Gabe von rekombinantem Thyreotropin (rh-TSH)	92.29.3b↔	Interstielle Brachytherapie mit Implantation von permanenten Strahlern, von 56 bis bis 60 Quellen
92.28.03↔	Radiojodtherapie: Radiojodtherapie bis 1,2 GBq I-131: Mit Gabe von rekombinantem Thyreotropin (rh-TSH)	92.29.3c↔	Interstielle Brachytherapie mit Implantation von permanenten Strahlern, von 61 bis bis 65 Quellen
92.28.04↔	Radiojodtherapie: Radiojodtherapie über 1,2 bis unter 5 GBq I-131: Ohne Gabe von rekombinantem Thyreotropin (rh-TSH)	92.29.3d↔	Interstielle Brachytherapie mit Implantation von permanenten Strahlern, von 66 bis bis 70 Quellen
92.28.05↔	Radiojodtherapie: Radiojodtherapie über 1,2 bis unter 5 GBq I-131: Mit Gabe von rekombinantem Thyreotropin (rh-TSH)	92.29.3e↔	Interstielle Brachytherapie mit Implantation von permanenten Strahlern, mehr als 70 Quellen
92.28.06↔	Radiojodtherapie: Radiojodtherapie mit 5 und mehr GBq I-131: Ohne Gabe von rekombinantem Thyreotropin (rh-TSH)	92.29.40↔	Brachytherapie mit Oberflächenapplikatoren, n.n.bez.
92.28.07↔	Radiojodtherapie: Radiojodtherapie mit 5 und mehr GBq I-131: Mit Gabe von rekombinantem Thyreotropin (rh-TSH)	92.29.49↔	Brachytherapie mit Oberflächenapplikatoren, sonstige
		92.29.51↔	Entfernung von umschlossenen Radionukliden oder inaktiven Applikatoren unter Anästhesie
		92.30.00↔	Stereotaktische Bestrahlung, einzzeitig, n.n.bez.
		92.30.01↔	Stereotaktische Bestrahlung, einzzeitig: Zerebral, n.n.bez.
		92.30.02↔	Stereotaktische Bestrahlung, einzzeitig: Extrazerebral, n.n.bez.
		92.30.20↔	Stereotaktische Bestrahlung, einzzeitig: Zerebral, intensitätsmodulierte Radiotherapie

92.30.21↔	Stereotaktische Bestrahlung, einzeitig: Zerebral, intensitätsmodulierte Bogenbestrahlung (IMAT)	92.39.11↔	Andere Hochvoltstrahlentherapie, stereotaktische Bestrahlung, fraktioniert, extrazerebral, n.n.bez.
92.30.22↔	Stereotaktische Bestrahlung, einzeitig: Zerebral, bildgestützte Einstellung	92.39.20↔	Andere Hochvoltstrahlentherapie, stereotaktische Bestrahlung, fraktioniert: zerebral, intensitätsmodulierte Radiotherapie
92.30.30↔	Stereotaktische Bestrahlung, einzeitig: Extrazerebral, intensitätsmodulierte Radiotherapie	92.39.21↔	Andere Hochvoltstrahlentherapie, stereotaktische Bestrahlung, fraktioniert: zerebral, intensitätsmodulierte Bogenbestrahlung (IMAT)
92.30.31↔	Stereotaktische Bestrahlung, einzeitig: Extrazerebral, intensitätsmodulierte Bogenbestrahlung (IMAT)	92.39.22↔	Andere Hochvoltstrahlentherapie, stereotaktische Bestrahlung, fraktioniert: zerebral, bildgestützte Einstellung
92.30.32↔	Stereotaktische Bestrahlung, einzeitig: Extrazerebral, bildgestützte Einstellung	92.39.29↔	Andere Hochvoltstrahlentherapie, stereotaktische Bestrahlung, fraktioniert, zerebral, sonstige
92.30.99↔	Stereotaktische Bestrahlung, einzeitig, sonstige	92.39.30↔	Andere Hochvoltstrahlentherapie, stereotaktische Bestrahlung, fraktioniert: extrazerebral, intensitätsmodulierte Radiotherapie
92.31.00↔	Radiochirurgie mit Photonen n.n. bez., zerebral	92.39.31↔	Andere Hochvoltstrahlentherapie, stereotaktische Bestrahlung, fraktioniert: extrazerebral, intensitätsmodulierte Bogenbestrahlung (IMAT)
92.31.10↔	Radiochirurgie mit Photonen n.n. bez., extrazerebral	92.39.32↔	Andere Hochvoltstrahlentherapie, stereotaktische Bestrahlung, fraktioniert: extrazerebral, bildgestützte Einstellung
92.32.00↔	Mehrquellige Photon-Radiochirurgie, n.n.bez.	92.39.39↔	Andere Hochvoltstrahlentherapie, stereotaktische Bestrahlung, fraktioniert, extrazerebral, sonstige
92.32.01↔	Mehrquellige Photon-Radiochirurgie: Gamma-knife	92.41↔	Intraoperative Strahlentherapie mit Elektronen
92.33.00↔	Teilchen-Radiochirurgie, n.n.bez.		
92.33.01↔	Andere Hochvoltstrahlentherapie: Stereotaktische Bestrahlung, einzeitig, zerebral		
92.33.11↔	Andere Hochvoltstrahlentherapie: Stereotaktische Bestrahlung, einzeitig, extrazerebral		
92.39.00↔	Sonstige stereotaktische Radiochirurgie, n.n.bez.		
92.39.01↔	Andere Hochvoltstrahlentherapie, stereotaktische Bestrahlung, fraktioniert,zerebral, n.n.bez.		

Prozedur B02-3

77.99.20↔	Totale Resektion eines Wirbelkörpers	81.63.99↔	Spondylodese oder Reoperation einer Spondylodese von 4-8 Wirbeln, sonstige
77.99.40↔	Totale Knochenresektionen an Phalangen des Fußes	81.64.00↔	Spondylodese oder Reoperation einer Spondylodese von 9 oder mehr Wirbeln, n.n.bez.
81.63.00↔	Spondylodese oder Reoperation einer Spondylodese von 4-8 Wirbeln, n.n.bez.	81.64.10↔	Spondylodese von 9 oder mehr Wirbeln, dorsal
81.63.10↔	Spondylodese von 4 - 6 Wirbeln, dorsal	81.64.11↔	Spondylodese von 9 oder mehr Wirbeln, dorsal und ventral kombiniert, interkorporal
81.63.11↔	Spondylodese von 4 - 6 Wirbeln, dorsal und ventral kombiniert, interkorporell	81.64.99↔	Spondylodese oder Reoperation einer Spondylodese von 9 oder mehr Wirbeln, sonstige
81.63.12↔	Spondylodese von 4 - 6 Wirbeln, ventral, interkorporell	81.66.10↔	Kyphoplastik, 1 Wirbelkörper
81.63.13↔	Spondylodese von 4 - 6 Wirbeln, dorsal, dynamisch	81.66.11↔	Kyphoplastik, 2 Wirbelkörper
81.63.20↔	Spondylodese von 7 - 8 Wirbeln, dorsal	81.66.12↔	Kyphoplastik, 3 Wirbelkörper
81.63.21↔	Spondylodese von 7 - 8 Wirbeln, dorsal und ventral kombiniert, interkorporell	81.66.13↔	Kyphoplastik, 4 und mehr Wirbelkörper
81.63.22↔	Spondylodese von 7 - 8 Wirbeln, ventral, interkorporell	81.66.99↔	Kyphoplastik, sonstige
81.63.23↔	Spondylodese von 7 - 8 Wirbeln, dorsal, dynamisch		

Prozedur B02-4

00.65.00↔	Perkutanes Einsetzen von sonstigem(n) intrakraniellen vaskulären Stent(s), n.n.bez.	92.22.02↔	Orthovoltstrahlentherapie: Mehr als 2 Bestrahlungsfelder
00.65.11↔	Perkutanes transluminale Einsetzen von intrakraniellen vaskulären Mikrostenots	92.22.11↔	Intraoperative Röntgenstrahlentherapie, bis 300 kV
00.65.99↔	Perkutanes Einsetzen von sonstigem(n) intrakraniellen vaskulären Stent(s), sonstige	92.22.12↔	Intraoperative Röntgenstrahlentherapie, 300 kV - < 1 MV
39.77.00↔	Perkutane transluminale und endovaskuläre Intervention an intrakraniell(en) Gefäss(en), n.n.bez.	92.22.19↔	Intraoperative Röntgenstrahlentherapie, sonstige
39.77.10↔	Perkutane Ballonangioplastie an intrakraniell(en) Gefäss(en)	92.23.00↔	Hochvoltstrahlentherapie, n.n.bez.
39.77.20↔	Perkutane Bladeangioplastie an intrakraniell(en) Gefäss(en)	92.23.01↔	Telekobaltgerät bis zu 2 Bestrahlungsfelder
39.77.30↔	Perkutane Laserangioplastie an intrakraniell(en) Gefäss(en)	92.23.02↔	Telekobaltgerät 3 bis 4 Bestrahlungsfelder
39.77.40↔	Perkutane Atherektomie an intrakraniell(en) Gefäss(en)	92.23.03↔	Telekobaltgerät mehr als 4 Bestrahlungsfelder oder 3D-geplante Bestrahlung
39.77.60↔	Perkutane Thrombektomie an intrakraniell(en) Gefäss(en), n.n.bez.	92.23.08↔	Hochvoltstrahlentherapie: andere Isotope
39.77.61↔	Perkutane Rotationsthrumbektomie an intrakraniell(en) Gefäss(en)	92.23.09↔	Telekobaltgerät, Sonstige
39.77.62↔	Perkutane stentgestützte Thrombektomie an intrakraniell(en) Gefäss(en)	92.24.00↔	Teleradiotherapie mit Photonen, Linearbeschleuniger, n.n.bez.
39.77.69↔	Perkutane Thrombektomie an intrakraniell(en) Gefäss(en), sonstige	92.24.01↔	Teleradiotherapie mit Photonen, Linearbeschleuniger, Großfeldbestrahlung
39.77.99↔	Perkutane transluminale endovaskuläre Intervention an intrakraniell(en) Gefäss(en), sonstige	92.24.02↔	Teleradiotherapie mit Photonen, Linearbeschleuniger, Halbkörperbestrahlung
92.20↔	Infusion von flüssigem Radioisotop	92.24.03↔	Teleradiotherapie mit Photonen, Linearbeschleuniger, Ganzkörperbestrahlung
92.21.00↔	Oberflächenstrahlentherapie: n.n.bez.	92.24.04↔	Teleradiotherapie mit Photonen, Linearbeschleuniger, Intraoperative Strahlentherapie
92.21.01↔	Oberflächenstrahlentherapie: Bis zu 2 Bestrahlungsfeldern	92.24.09↔	Teleradiotherapie mit Photonen, Linearbeschleuniger, sonstige
92.21.02↔	Oberflächenstrahlentherapie: Mehr als 2 Bestrahlungsfelder	92.24.11↔	Teleradiotherapie mit Photonen, Linearbeschleuniger, bis zu 2 Bestrahlungsfelder: Mit bildgestützter Einstellung
92.22.00↔	Orthovoltstrahlentherapie: n.n.bez. Orthovoltstrahlentherapie: n.n.bez.	92.24.12↔	Teleradiotherapie mit Photonen, Linearbeschleuniger, mehr als 2 Bestrahlungsfelder: Mit bildgestützter Einstellung
92.22.01↔	Orthovoltstrahlentherapie: Bis zu 2 Bestrahlungsfeldern	92.24.13↔	Teleradiotherapie mit Photonen, Linearbeschleuniger, 3D-geplante Bestrahlung: Mit bildgestützter Einstellung

92.24.14↔	Teleradiotherapie mit Photonen, Linearbeschleuniger, intensitätsmodulierte Radiotherapie: Mit bildgestützter Einstellung	92.27.23↔	Implantation oder Einsetzen radioaktiver Elemente (Brachytherapie mit umschlossenen Radionukliden), intraluminal
92.24.21↔	Teleradiotherapie mit Photonen, Linearbeschleuniger, bis zu 2 Bestrahlungsfelder: Ohne bildgestützte Einstellung	92.27.30↔	Implantation oder Einsetzen radioaktiver Elemente (Brachytherapie mit umschlossenen Radionukliden), Gefäß n.n.bez.
92.24.22↔	Teleradiotherapie mit Photonen, Linearbeschleuniger, mehr als 2 Bestrahlungsfelder: Ohne bildgestützte Einstellung	92.27.31↔	Implantation oder Einsetzen radioaktiver Elemente (Brachytherapie mit umschlossenen Radionukliden), Koronargefäß
92.24.23↔	Teleradiotherapie mit Photonen, Linearbeschleuniger, 3D-geplante Bestrahlung: Ohne bildgestützte Einstellung	92.27.39↔	Implantation oder Einsetzen radioaktiver Elemente (Brachytherapie mit umschlossenen Radionukliden), sonstiges Gefäß
92.24.24↔	Teleradiotherapie mit Photonen, Linearbeschleuniger, intensitätsmodulierte Radiotherapie: Ohne bildgestützte Einstellung	92.27.40↔	Implantation oder Einsetzen radioaktiver Elemente (Brachytherapie mit umschlossenen Radionukliden), intraoperativ
92.24.30↔	Teleradiotherapie mit Photonen: hochkomplexe Radiotherapie mit spezialisierter Ausstattung	92.27.70↔	Radioaktive Moulagen, n.n.bez.
92.25.00↔	Teleradiotherapie mit Elektronen, Linearbeschleuniger, n.n.bez.	92.27.71↔	Radioaktive Moulagen: Konstruktion und Applikation von oberflächlichen radioaktiven Moulagen
92.25.01↔	Teleradiotherapie mit Elektronen, Linearbeschleuniger, Großfeldbestrahlung	92.27.72↔	Radioaktive Moulagen: Konstruktion und Applikation von nicht auf der Körperoberfläche verwendeten Applikatoren
92.25.02↔	Teleradiotherapie mit Elektronen, Linearbeschleuniger, Halbkörperbestrahlung	92.27.73↔	Radioaktive Moulagen: Konstruktion und Applikation von Augenapplikatoren
92.25.03↔	Teleradiotherapie mit Elektronen, Linearbeschleuniger, Ganzkörperbestrahlung	92.27.79↔	Radioaktive Moulagen, sonstige
92.25.04↔	Teleradiotherapie mit Elektronen, Linearbeschleuniger, Intraoperative Strahlentherapie	92.28.00↔	Injektion oder Instillation von Radioisotopen, n.n.bez.
92.25.09↔	Teleradiotherapie mit Elektronen, Linearbeschleuniger, sonstige	92.28.01↔	Instillation von offenen Radionukliden in Gelenke
92.25.11↔	Teleradiotherapie mit Elektronen, Linearbeschleuniger, mit bildgestützte Einstellung	92.28.02↔	Radiojodtherapie: Radiojodtherapie bis 1,2 GBq I-131: Ohne Gabe von rekombinantem Thyreotropin (rh-TSH)
92.25.12↔	Teleradiotherapie mit Elektronen, Linearbeschleuniger, bis zu 2 Bestrahlungsfelder, mit bildgestützte Einstellung	92.28.03↔	Radiojodtherapie: Radiojodtherapie bis 1,2 GBq I-131: Mit Gabe von rekombinantem Thyreotropin (rh-TSH)
92.25.13↔	Teleradiotherapie mit Elektronen, Linearbeschleuniger, mehr als 2 Bestrahlungsfelder, mit bildgestützter Einstellung	92.28.04↔	Radiojodtherapie: Radiojodtherapie über 1,2 bis unter 5 GBq I-131: Ohne Gabe von rekombinantem Thyreotropin (rh-TSH)
92.25.14↔	Teleradiotherapie mit Elektronen, Linearbeschleuniger, 3D-geplante Bestrahlung, mit bildgestützter Einstellung	92.28.05↔	Radiojodtherapie: Radiojodtherapie über 1,2 bis unter 5 GBq I-131: Mit Gabe von rekombinantem Thyreotropin (rh-TSH)
92.25.15↔	Teleradiotherapie mit Elektronen, Linearbeschleuniger, intensitätsmodulierte Radiotherapie, mit bildgestützter Einstellung	92.28.06↔	Radiojodtherapie: Radiojodtherapie mit 5 und mehr GBq I-131: Ohne Gabe von rekombinantem Thyreotropin (rh-TSH)
92.25.21↔	Teleradiotherapie mit Elektronen, Linearbeschleuniger, bis zu 2 Bestrahlungsfelder, ohne bildgestützte Einstellung	92.28.07↔	Radiojodtherapie: Radiojodtherapie mit 5 und mehr GBq I-131: Mit Gabe von rekombinantem Thyreotropin (rh-TSH)
92.25.22↔	Teleradiotherapie mit Elektronen, Linearbeschleuniger, mehr als 2 Bestrahlungsfelder, ohne bildgestützte Einstellung	92.28.11↔	Therapie mit offenen Radionukliden bei Knochenmetastasen
92.25.23↔	Teleradiotherapie mit Elektronen, Linearbeschleuniger, 3D-geplante Bestrahlung, ohne bildgestützte Einstellung	92.28.12↔	Intravenöse palliative Schmerztherapie mit offenen Radionukliden bei Knochenmetastasen
92.25.24↔	Teleradiotherapie mit Elektronen, Linearbeschleuniger, intensitätsmodulierte Radiotherapie, ohne bildgestützte Einstellung	92.28.13↔	Radiorezeptortherapie mit DOTA-konjugierten Somatostatin-Analoga
92.26.00↔	Teleradiotherapie mit anderen Partikelstrahlen, n.n.bez.	92.28.20↔	Radioimmuntherapie mit 90Y-Ibritumomab-Tiuxetan, parenteral
92.26.10↔	Protonentherapie, bis zu 2 Bestrahlungsfelder, ohne bildgestützte Einstellung	92.28.21↔	Gabe von Jod-131-MIBG (Metajodbenzylguanidin) parenteral
92.26.11↔	Protonentherapie, bis zu 2 Bestrahlungsfelder, mit bildgestützter Einstellung	92.28.31↔	Selektive intravaskuläre Radiochemoembolisation mit I-131-Lipiodol
92.26.20↔	Protonentherapie, mehr als 2 Bestrahlungsfelder, ohne bildgestützte Einstellung	92.28.32↔	Selektive intravaskuläre Radionuklidtherapie (SIRT) durch Embolisation von Yttrium-90-markierten Mikrosphären
92.26.21↔	Protonentherapie, mehr als 2 Bestrahlungsfelder, mit bildgestützter Einstellung	92.28.33↔	Endovaskuläre Brachytherapie mit Rhenium-188
92.26.99↔	Teleradiotherapie mit anderen Partikelstrahlen, sonstige	92.29.00↔	Brachytherapie mit umschlossenen Radionukliden, n.n. bez.
92.27.00↔	Implantation oder Einsetzen radioaktiver Elemente (Brachytherapie mit umschlossenen Radionukliden), Körperoberfläche, sonstiger oder n.n.bez. Applikationsort	92.29.09↔	Brachytherapie mit umschlossenen Radionukliden, sonstige
92.27.10↔	Implantation oder Einsetzen radioaktiver Elemente (Brachytherapie mit umschlossenen Radionukliden), weibliche Geschlechtsorgane, n.n.bez.	92.29.11↔	Interstielle Brachytherapie mit Implantation von entfernbar Strahlern in einer Ebene, niedrige Dosisleistung
92.27.11↔	Implantation oder Einsetzen radioaktiver Elemente (Brachytherapie mit umschlossenen Radionukliden), intrauterin	92.29.12↔	Interstielle Brachytherapie mit Implantation von entfernbar Strahlern in einer Ebene, gepulste Dosisleistung (Pulsed dose rate)
92.27.12↔	Implantation oder Einsetzen radioaktiver Elemente (Brachytherapie mit umschlossenen Radionukliden), intravaginal	92.29.13↔	Interstielle Brachytherapie mit Implantation von entfernbar Strahlern in einer Ebene, hohe Dosisleistung
92.27.13↔	Implantation oder Einsetzen radioaktiver Elemente (Brachytherapie mit umschlossenen Radionukliden), intrauterin und intravaginal kombiniert	92.29.19↔	Interstielle Brachytherapie mit Implantation von entfernbar Strahlern in einer Ebene, sonstige
92.27.21↔	Implantation oder Einsetzen radioaktiver Elemente (Brachytherapie mit umschlossenen Radionukliden), Körperoberfläche	92.29.21↔	Interstielle Brachytherapie mit Volumenimplantation von entfernbar Strahlern in mehreren Ebenen, niedrige Dosisleistung
92.27.22↔	Implantation oder Einsetzen radioaktiver Elemente (Brachytherapie mit umschlossenen Radionukliden), intrakavitär	92.29.22↔	Interstielle Brachytherapie mit Volumenimplantation von entfernbar Strahlern in mehreren Ebenen, gepulste Dosisleistung (Pulsed dose rate)
		92.29.23↔	Interstielle Brachytherapie mit Volumenimplantation von entfernbar Strahlern in mehreren Ebenen, hohe Dosisleistung
		92.29.24↔	Brachytherapie mit Implantation von entfernbar Strahlern in mehreren Ebenen, hohe Dosisleistung, intraoperativ
		92.29.29↔	Interstielle Brachytherapie mit Volumenimplantation von entfernbar Strahlern in mehreren Ebenen, sonstige
		92.29.31↔	Interstielle Brachytherapie mit Implantation von permanenten Strahlern, bis zu 10 Quellen

92.29.32↔	Interstitielle Brachytherapie mit Implantation von permanenten Strahlern, von 10 bis 15 Quellen	92.30.30↔	Stereotaktische Bestrahlung, einzeitig: Extrazerebral, intensitätsmodulierte Radiotherapie
92.29.33↔	Interstitielle Brachytherapie mit Implantation von permanenten Strahlern, von 16 bis 20 Quellen	92.30.31↔	Stereotaktische Bestrahlung, einzeitig: Extrazerebral, intensitätsmodulierte Bogenbestrahlung (IMAT)
92.29.34↔	Interstitielle Brachytherapie mit Implantation von permanenten Strahlern, von 21 bis 25 Quellen	92.30.32↔	Stereotaktische Bestrahlung, einzeitig: Extrazerebral, bildgestützte Einstellung
92.29.35↔	Interstitielle Brachytherapie mit Implantation von permanenten Strahlern, von 26 bis bis 30 Quellen	92.30.99↔	Stereotaktische Bestrahlung, einzeitig, sonstige
92.29.36↔	Interstitielle Brachytherapie mit Implantation von permanenten Strahlern, von 31 bis bis 35 Quellen	92.31.00↔	Radiochirurgie mit Photonen n.n. bez., zerebral
92.29.37↔	Interstitielle Brachytherapie mit Implantation von permanenten Strahlern, von 36 bis bis 40 Quellen	92.31.10↔	Radiochirurgie mit Photonen n.n. bez., extrazerebral
92.29.38↔	Interstitielle Brachytherapie mit Implantation von permanenten Strahlern, von 41 bis bis 45 Quellen	92.32.00↔	Mehrquellige Photon-Radiochirurgie, n.n.bez.
92.29.39↔	Interstitielle Brachytherapie mit Implantation von permanenten Strahlern, von 46 bis bis 50 Quellen	92.32.01↔	Mehrquellige Photon-Radiochirurgie: Gamma-knife
92.29.3a↔	Interstitielle Brachytherapie mit Implantation von permanenten Strahlern, von 51 bis bis 55 Quellen	92.33.00↔	Teilchen-Radiochirurgie, n.n.bez.
92.29.3b↔	Interstitielle Brachytherapie mit Implantation von permanenten Strahlern, von 56 bis bis 60 Quellen	92.33.01↔	Andere Hochvoltstrahlentherapie: Stereotaktische Bestrahlung, einzeitig, zerebral
92.29.3c↔	Interstitielle Brachytherapie mit Implantation von permanenten Strahlern, von 61 bis bis 65 Quellen	92.33.11↔	Andere Hochvoltstrahlentherapie: Stereotaktische Bestrahlung, einzeitig, extrazerebral
92.29.3d↔	Interstitielle Brachytherapie mit Implantation von permanenten Strahlern, von 66 bis bis 70 Quellen	92.39.01↔	Andere Hochvoltstrahlentherapie, stereotaktische Bestrahlung, fraktioniert, zerebral, n.n.bez.
92.29.3e↔	Interstitielle Brachytherapie mit Implantation von permanenten Strahlern, mehr als 70 Quellen	92.39.11↔	Andere Hochvoltstrahlentherapie, stereotaktische Bestrahlung, fraktioniert, extrazerebral, n.n.bez.
92.29.40↔	Brachytherapie mit Oberflächenapplikatoren, n.n.bez.	92.39.20↔	Andere Hochvoltstrahlentherapie, stereotaktische Bestrahlung, fraktioniert: zerebral, intensitätsmodulierte Radiotherapie
92.29.49↔	Brachytherapie mit Oberflächenapplikatoren, sonstige	92.39.21↔	Andere Hochvoltstrahlentherapie, stereotaktische Bestrahlung, fraktioniert: zerebral, intensitätsmodulierte Bogenbestrahlung (IMAT)
92.29.51↔	Entfernung von umschlossenen Radionukliden oder inaktiven Applikatoren unter Anästhesie	92.39.22↔	Andere Hochvoltstrahlentherapie, stereotaktische Bestrahlung, fraktioniert: zerebral, bildgestützte Einstellung
92.30.00↔	Stereotaktische Bestrahlung, einzeitig, n.n.bez.	92.39.29↔	Andere Hochvoltstrahlentherapie, stereotaktische Bestrahlung, fraktioniert, zerebral, sonstige
92.30.01↔	Stereotaktische Bestrahlung, einzeitig: Zerebral, n.n.bez.	92.39.30↔	Andere Hochvoltstrahlentherapie, stereotaktische Bestrahlung, fraktioniert: extrazerebral, intensitätsmodulierte Radiotherapie
92.30.02↔	Stereotaktische Bestrahlung, einzeitig: Extrazerebral, n.n.bez.	92.39.31↔	Andere Hochvoltstrahlentherapie, stereotaktische Bestrahlung, fraktioniert: extrazerebral, intensitätsmodulierte Bogenbestrahlung (IMAT)
92.30.20↔	Stereotaktische Bestrahlung, einzeitig: Zerebral, intensitätsmodulierte Radiotherapie	92.39.32↔	Andere Hochvoltstrahlentherapie, stereotaktische Bestrahlung, fraktioniert: extrazerebral, bildgestützte Einstellung
92.30.21↔	Stereotaktische Bestrahlung, einzeitig: Zerebral, intensitätsmodulierte Bogenbestrahlung (IMAT)	92.39.39↔	Andere Hochvoltstrahlentherapie, stereotaktische Bestrahlung, fraktioniert, extrazerebral, sonstige
92.30.22↔	Stereotaktische Bestrahlung, einzeitig: Zerebral, bildgestützte Einstellung	92.41↔	Intraoperative Strahlentherapie mit Elektronen

Prozedur B02-5

92.22.11↔	Intraoperative Röntgenstrahlentherapie, bis 300 kV	92.24.21↔	Teleradiotherapie mit Photonen, Linearbeschleuniger, bis zu 2 Bestrahlungsfelder: Ohne bildgestützte Einstellung
92.22.12↔	Intraoperative Röntgenstrahlentherapie, 300 kV - < 1 MV	92.24.22↔	Teleradiotherapie mit Photonen, Linearbeschleuniger, mehr als 2 Bestrahlungsfelder: Ohne bildgestützte Einstellung
92.22.19↔	Intraoperative Röntgenstrahlentherapie, sonstige	92.24.23↔	Teleradiotherapie mit Photonen, Linearbeschleuniger, 3D-geplante Bestrahlung: Ohne bildgestützte Einstellung
92.23.00↔	Hochvoltstrahlentherapie, n.n.bez.	92.24.24↔	Teleradiotherapie mit Photonen, Linearbeschleuniger, intensitätsmodulierte Radiotherapie: Ohne bildgestützte Einstellung
92.23.01↔	Telekobaltgerät bis zu 2 Bestrahlungsfelder	92.24.30↔	Teleradiotherapie mit Photonen: hochkomplexe Radiotherapie mit spezialisierter Ausstattung
92.23.02↔	Telekobaltgerät 3 bis 4 Bestrahlungsfelder	92.25.00↔	Teleradiotherapie mit Elektronen, Linearbeschleuniger, n.n.bez.
92.23.03↔	Telekobaltgerät mehr als 4 Bestrahlungsfelder oder 3D-geplante Bestrahlung	92.25.01↔	Teleradiotherapie mit Elektronen, Linearbeschleuniger, Großfeldbestrahlung
92.23.08↔	Hochvoltstrahlentherapie: andere Isotope	92.25.02↔	Teleradiotherapie mit Elektronen, Linearbeschleuniger, Halbkörperbestrahlung
92.23.09↔	Telekobaltgerät, Sonstige	92.25.03↔	Teleradiotherapie mit Elektronen, Linearbeschleuniger, Ganzkörperbestrahlung
92.24.00↔	Teleradiotherapie mit Photonen, Linearbeschleuniger, n.n.bez.	92.25.04↔	Teleradiotherapie mit Elektronen, Linearbeschleuniger, Intraoperative Strahlentherapie
92.24.01↔	Teleradiotherapie mit Photonen, Linearbeschleuniger, Großfeldbestrahlung	92.25.09↔	Teleradiotherapie mit Elektronen, Linearbeschleuniger, sonstige
92.24.02↔	Teleradiotherapie mit Photonen, Linearbeschleuniger, Halbkörperbestrahlung	92.25.11↔	Teleradiotherapie mit Elektronen, Linearbeschleuniger, mit bildgestützte Einstellung
92.24.03↔	Teleradiotherapie mit Photonen, Linearbeschleuniger, Ganzkörperbestrahlung	92.25.12↔	Teleradiotherapie mit Elektronen, Linearbeschleuniger, bis zu 2 Bestrahlungsfelder, mit bildgestützte Einstellung
92.24.04↔	Teleradiotherapie mit Photonen, Linearbeschleuniger, Intraoperative Strahlentherapie	92.25.13↔	Teleradiotherapie mit Elektronen, Linearbeschleuniger, mehr als 2 Bestrahlungsfelder, mit bildgestützter Einstellung
92.24.09↔	Teleradiotherapie mit Photonen, Linearbeschleuniger, sonstige	92.25.14↔	Teleradiotherapie mit Elektronen, Linearbeschleuniger, 3D-geplante Bestrahlung, mit bildgestützter Einstellung
92.24.11↔	Teleradiotherapie mit Photonen, Linearbeschleuniger, bis zu 2 Bestrahlungsfelder: Mit bildgestützter Einstellung		
92.24.12↔	Teleradiotherapie mit Photonen, Linearbeschleuniger, mehr als 2 Bestrahlungsfelder: Mit bildgestützter Einstellung		
92.24.13↔	Teleradiotherapie mit Photonen, Linearbeschleuniger, 3D-geplante Bestrahlung: Mit bildgestützter Einstellung		
92.24.14↔	Teleradiotherapie mit Photonen, Linearbeschleuniger, intensitätsmodulierte Radiotherapie: Mit bildgestützter Einstellung		

92.25.15↔	Teleradiotherapie mit Elektronen, Linearbeschleuniger, intensitätsmodulierte Radiotherapie, mit bildgestützter Einstellung	92.30.99↔	Stereotaktische Bestrahlung, einzeitig, sonstige
92.25.21↔	Teleradiotherapie mit Elektronen, Linearbeschleuniger, bis zu 2 Bestrahlungsfelder, ohne bildgestützte Einstellung	92.31.00↔	Radiochirurgie mit Photonen n.n. bez., zerebral
92.25.22↔	Teleradiotherapie mit Elektronen, Linearbeschleuniger, mehr als 2 Bestrahlungsfelder, ohne bildgestützte Einstellung	92.31.10↔	Radiochirurgie mit Photonen n.n. bez., extrazerebral
92.25.23↔	Teleradiotherapie mit Elektronen, Linearbeschleuniger, 3D-geplante Bestrahlung, ohne bildgestützte Einstellung	92.32.00↔	Mehrquellige Photon-Radiochirurgie, n.n.bez.
92.25.24↔	Teleradiotherapie mit Elektronen, Linearbeschleuniger, intensitätsmodulierte Radiotherapie, ohne bildgestützte Einstellung	92.32.01↔	Mehrquellige Photon-Radiochirurgie: Gamma-knife
92.26.00↔	Teleradiotherapie mit anderen Partikelstrahlen, n.n.bez.	92.33.00↔	Teilchen-Radiochirurgie, n.n.bez.
92.26.10↔	Protonentherapie, bis zu 2 Bestrahlungsfelder, ohne bildgestützte Einstellung	92.33.01↔	Andere Hochvoltstrahlentherapie: Stereotaktische Bestrahlung, einzeitig, zerebral
92.26.11↔	Protonentherapie, bis zu 2 Bestrahlungsfelder, mit bildgestützter Einstellung	92.33.11↔	Andere Hochvoltstrahlentherapie: Stereotaktische Bestrahlung, einzeitig, extrazerebral
92.26.20↔	Protonentherapie, mehr als 2 Bestrahlungsfelder, ohne bildgestützte Einstellung	92.39.01↔	Andere Hochvoltstrahlentherapie, stereotaktische Bestrahlung, fraktioniert, zerebral, n.n.bez.
92.26.21↔	Protonentherapie, mehr als 2 Bestrahlungsfelder, mit bildgestützter Einstellung	92.39.11↔	Andere Hochvoltstrahlentherapie, stereotaktische Bestrahlung, fraktioniert, extrazerebral, n.n.bez.
92.26.99↔	Teleradiotherapie mit anderen Partikelstrahlen, sonstige	92.39.20↔	Andere Hochvoltstrahlentherapie, stereotaktische Bestrahlung, fraktioniert: zerebral, intensitätsmodulierte Radiotherapie
92.30.00↔	Stereotaktische Bestrahlung, einzeitig, n.n.bez.	92.39.21↔	Andere Hochvoltstrahlentherapie, stereotaktische Bestrahlung, fraktioniert: zerebral, intensitätsmodulierte Bogenbestrahlung (IMAT)
92.30.01↔	Stereotaktische Bestrahlung, einzeitig: Zerebral, n.n.bez.	92.39.22↔	Andere Hochvoltstrahlentherapie, stereotaktische Bestrahlung, fraktioniert: zerebral, bildgestützte Einstellung
92.30.02↔	Stereotaktische Bestrahlung, einzeitig: Extrazerebral, n.n.bez.	92.39.29↔	Andere Hochvoltstrahlentherapie, stereotaktische Bestrahlung, fraktioniert, zerebral, sonstige
92.30.20↔	Stereotaktische Bestrahlung, einzeitig: Zerebral, intensitätsmodulierte Radiotherapie	92.39.30↔	Andere Hochvoltstrahlentherapie, stereotaktische Bestrahlung, fraktioniert: extrazerebral, intensitätsmodulierte Radiotherapie
92.30.21↔	Stereotaktische Bestrahlung, einzeitig: Zerebral, intensitätsmodulierte Bogenbestrahlung (IMAT)	92.39.31↔	Andere Hochvoltstrahlentherapie, stereotaktische Bestrahlung, fraktioniert: extrazerebral, intensitätsmodulierte Bogenbestrahlung (IMAT)
92.30.22↔	Stereotaktische Bestrahlung, einzeitig: Zerebral, bildgestützte Einstellung	92.39.32↔	Andere Hochvoltstrahlentherapie, stereotaktische Bestrahlung, fraktioniert: extrazerebral, bildgestützte Einstellung
92.30.30↔	Stereotaktische Bestrahlung, einzeitig: Extrazerebral, intensitätsmodulierte Radiotherapie	92.39.39↔	Andere Hochvoltstrahlentherapie, stereotaktische Bestrahlung, fraktioniert, extrazerebral, sonstige
92.30.31↔	Stereotaktische Bestrahlung, einzeitig: Extrazerebral, intensitätsmodulierte Bogenbestrahlung (IMAT)	92.41↔	Intraoperative Strahlentherapie mit Elektronen
92.30.32↔	Stereotaktische Bestrahlung, einzeitig: Extrazerebral, bildgestützte Einstellung		

Prozedur B02-6

01.32.00↔	Lobotomie und Traktotomie, n.n.bez.	01.59.00↔	Sonstige Exzision oder Destruktion von Läsion oder Gewebe am Gehirn, n.n.bez.
01.32.10↔	Lobotomie und Traktotomie, Zingulotomie	01.59.10↔	Sonstige Exzision von hirneigenem intrazerebralen Tumorgewebe am Gehirn
01.32.11↔	Lobotomie und Traktotomie, Subpiale Transsektion	01.59.11↔	Sonstige Exzision von nicht hirneigenem intrazerebralen Tumorgewebe am Gehirn
01.32.12↔	Lobotomie und Traktotomie, Multiple Lobotomien	01.59.12↔	Sonstige Exzision von Läsion oder Gewebe am Gehirn, Debridement einer Kontusion am Gehirn
01.32.20↔	Lobotomie und Traktotomie, Stereotaktische Unterbrechung von Bahnsystemen	01.59.19↔	Sonstige Exzision von Läsion oder Gewebe am Gehirn, sonstige
01.32.99↔	Lobotomie und Traktotomie, sonstige	01.59.20↔	Sonstige Destruktion von hirneigenem intrazerebralen Tumorgewebe am Gehirn
01.39.10↔	Sonstige Inzision am Gehirn zur Entleerung eines intrazerebralen Hämatoms	01.59.21↔	Sonstige Destruktion von nicht hirneigenem intrazerebralen Tumorgewebe am Gehirn
01.39.11↔	Sonstige Inzision am Gehirn zur Entleerung eines intrazerebralen Abszesses	01.59.29↔	Sonstige Destruktion von Läsion oder Gewebe am Gehirn, sonstige
01.39.20↔	Sonstige Inzision am Gehirn, Stereotaktische Entleerung eines intrakraniellen Hämatoms	01.59.99↔	Sonstige Exzision oder Destruktion von Läsion oder Gewebe am Gehirn, sonstige
01.39.21↔	Sonstige Inzision am Gehirn, Stereotaktische Entleerung eines intrakraniellen Abszesses	01.6x.11↔	Exzision und Destruktion von Tumorgewebe an der Kalotte
01.41↔	Operationen am Thalamus	01.6x.21↔	Exzision und Destruktion von sonstigem erkranktem Gewebe an der Kalotte
01.42↔	Operationen am Globus pallidum	02.01↔	Eröffnen einer Schädelnaht
01.51.00↔	Exzision von Läsion oder Gewebe an den Hirnhäuten, n.n.bez.	02.06.10↔	Frontoorbitale Kranioplastik zur Verlagerung
01.51.10↔	Exzision von Tumorgewebe an den Hirnhäuten mit Präparation von infiltriertem Nachbargewebe	02.06.20↔	Rekonstruktion des Hirnschädels ohne Beteiligung des Gesichtsschädels, mit einfachem Implantat (Knochenzement)
01.51.99↔	Exzision von Läsion oder Gewebe an den Hirnhäuten, sonstige	02.06.30↔	Rekonstruktion von Hirn- und Gesichtsschädel, mit einfachem Implantat (Knochenzement) oder Transplantation
01.52.00↔	Hemisphärektomie, n.n.bez.	02.07↔	Entfernen einer Schädelknochenplatte
01.52.10↔	Hemisphärektomie, hirneigenes intrazerebrales Tumorgewebe	02.12.10↔	Sonstige Rekonstruktion an den Hirnhäuten ohne Kranioplastik
01.52.11↔	Hemisphärektomie, nicht hirneigenes intrazerebrales Tumorgewebe	02.12.20↔	Sonstige Rekonstruktion an den Hirnhäuten mit Kranioplastik
01.52.99↔	Hemisphärektomie, sonstige	02.12.21↔	Sonstige Duraplastik mit Kranioplastik an der Konvexität
01.53.00↔	Lobektomie am Gehirn, n.n.bez.	02.12.22↔	Sonstige Duraplastik mit Kranioplastik am kraniozervikalen Übergang
01.53.10↔	Lobektomie am Gehirn, hirneigenes intrazerebrales Tumorgewebe		
01.53.11↔	Lobektomie am Gehirn, nicht hirneigenes intrazerebrales Tumorgewebe		
01.53.99↔	Lobektomie am Gehirn, sonstige		

02.13↔	Ligatur eines Gefässes der Hirnhäute	07.14.11↔	Offene Biopsie an der Hypophyse durch transssphenoidalen Zugang
02.14↔	Exzision am Plexus chorioideus	07.14.12↔	Stereotaktische Biopsie an der Hypophyse durch transssphenoidalen Zugang
02.2↔	Ventrikulostomie	07.14.99↔	Biopsie an der Hypophyse, transssphenoidaler Zugang, sonstige
02.92↔	Plastische Rekonstruktion am Gehirn	07.15↔	Biopsie an der Hypophyse, nicht näher bezeichneter Zugang
02.93.00↔	Implantation oder Ersetzen der Elektrode(n) eines intrakraniellen Neurostimulators, n.n.bez.	07.17.00↔	Biopsie am Corpus pineale, n.n.bez.
02.93.10↔	Implantation oder Ersetzen von temporären Mikroelektroden zur monolokulären Ableitung und Stimulation	07.17.10↔	Geschlossene [perkutane] [Nadel-] Biopsie am Corpus pineale
02.93.11↔	Implantation oder Ersetzen von temporären Mikroelektroden zur multilokulären Ableitung und Stimulation	07.17.11↔	Offene Biopsie am Corpus pineale
02.93.20↔	Implantation oder Ersetzen von permanenten Mikroelektroden zur monolokulären Ableitung und Stimulation	07.17.12↔	Stereotaktische Biopsie am Corpus pineale
02.93.21↔	Implantation oder Ersetzen von permanenten Mikroelektroden zur multilokulären Ableitung und Stimulation	07.17.99↔	Biopsie am Corpus pineale, sonstige
02.93.99↔	Implantation oder Ersetzen der Elektrode(n) eines intrakraniellen Neurostimulators, sonstige	07.51↔	Exploration im Gebiet des Corpus pineale
02.96↔	Einsetzen einer sphenoidalen Elektrode	07.52↔	Inzision am Corpus pineale
02.99.10↔	Stereotaktische Eingriffe am Liquorsystem	07.53↔	Partielle Exzision des Corpus pineale
02.99.11↔	Stereotaktische Implantation und Explantation von radioaktivem Material als selbständiger Eingriff	07.54↔	Totale Exzision des Corpus pineale
02.99.12↔	Stereotaktische Implantation von Gewebe an Schädel, Gehirn und Hirnhäuten	07.59↔	Sonstige Operationen am Corpus pineale
02.99.13↔	Stereotaktische Instillation von Medikamenten als selbständiger Eingriff	07.61↔	Partielle Exzision der Hypophyse, transfrontaler Zugang
02.99.14↔	Stereotaktische Implantation, Revision oder Wechsel von intrazerebralen Kathetern zur intraventrikulären Infusion	07.62↔	Partielle Exzision an der Hypophyse, transssphenoidaler Zugang
02.99.20↔	Umwandlung eines Liquorshuntes (oder Hirnwasserableitung) in eine Mehrfachableitung	07.63↔	Partielle Exzision an der Hypophyse, nicht näher bezeichneter Zugang
02.99.29↔	Sonstige Revision und Entfernung von Liquorableitungen	07.64↔	Totale Exzision der Hypophyse, transfrontaler Zugang
02.99.30↔	Implantation oder Wechsel einer intrakraniellen Messsonde	07.65↔	Totale Exzision der Hypophyse, transssphenoidaler Zugang
02.99.31↔	Revision (ohne Wechsel) einer intrakraniellen Messsonde	07.68↔	Totale Exzision der Hypophyse, anderer näher bezeichneter Zugang
02.99.40↔	Implantation oder Wechsel einer Neuroprothese	07.69↔	Totale Exzision der Hypophyse, nicht näher bezeichneter Zugang
02.99.41↔	Revision (ohne Wechsel) einer Neuroprothese	07.71↔	Exploration der Fossa hypophysialis
02.99.50↔	Implantation und Entfernung eines Katheter-Ballon-Systems zur intrazerebralen Brachytherapie	07.72↔	Inzision an der Hypophyse
02.99.70↔	Revision (ohne Ersetzen) der Elektroden eines intrakraniellen Neurostimulators, n.n.bez.	07.79↔	Sonstige Operation an der Hypophyse
02.99.71↔	Revision (ohne Ersetzen) der Elektroden eines intrakraniellen Neurostimulators, stereotaktisch, permanentes Einzelelektrodensystem zur Dauerstimulation	38.01↔	Inzision von intrakraniellen Gefässen
02.99.72↔	Revision (ohne Ersetzen) der Elektroden eines intrakraniellen Neurostimulators, stereotaktisch, permanentes Mehrelektrodensystem zur Dauerstimulation	38.31↔	Resektion von intrakraniellen Gefässen mit Anastomose
02.99.79↔	Revision (ohne Ersetzen) der Elektroden eines intrakraniellen Neurostimulators, sonstige	38.41↔	Resektion von intrakraniellen Blutgefässen mit Ersatz
02.99.90↔	Sonstige stereotaktische Operationen an Schädel, Gehirn und Hirnhäuten	38.61↔	Sonstige Exzision von intrakraniellen Gefässen
04.01.00↔	Exzision eines Akustikusneurinoms, n.n.bez.	39.28↔	Extrakraniell-intrakranieller Gefäss-Bypass
04.01.10↔	Exzision eines Akustikusneurinoms durch Kraniotomie	39.51.00↔	Aneurysma-Clipping, n.n.bez.
04.01.11↔	Exzision eines Akustikusneurinoms, Translabyrinthärer Zugang	39.51.11↔	Aneurysma-Clipping intrakraniell
04.01.99↔	Exzision eines Akustikusneurinoms, sonstige	39.51.99↔	Aneurysma-Clipping, sonstige
04.41↔	Dekompression an der Wurzel des N. trigeminus	39.53↔	Verschluss einer arteriovenösen Fistel
07.13.00↔	Biopsie an der Hypophyse, transfrontaler Zugang, n.n.bez.	92.39.00↔	Sonstige stereotaktische Radiochirurgie, n.n.bez.
07.13.10↔	Geschlossene [perkutane] [Nadel-] Biopsie an der Hypophyse durch transfrontalen Zugang	92.39.01↔	Andere Hochvoltstrahlentherapie, stereotaktische Bestrahlung, fraktioniert, zerebral, n.n.bez.
07.13.11↔	Offene Biopsie an der Hypophyse durch transfrontalen Zugang	92.39.11↔	Andere Hochvoltstrahlentherapie, stereotaktische Bestrahlung, fraktioniert, extrazerebral, n.n.bez.
07.13.12↔	Stereotaktische Biopsie an der Hypophyse durch transfrontalen Zugang	92.39.20↔	Andere Hochvoltstrahlentherapie, stereotaktische Bestrahlung, fraktioniert: zerebral, intensitätsmodulierte Radiotherapie
07.13.99↔	Biopsie an der Hypophyse, transfrontaler Zugang, sonstige	92.39.21↔	Andere Hochvoltstrahlentherapie, stereotaktische Bestrahlung, fraktioniert: zerebral, intensitätsmodulierte Bogenbestrahlung (IMAT)
07.14.00↔	Biopsie an der Hypophyse, transssphenoidaler Zugang, n.n.bez.	92.39.22↔	Andere Hochvoltstrahlentherapie, stereotaktische Bestrahlung, fraktioniert: zerebral, bildgestützte Einstellung
07.14.10↔	Geschlossene [perkutane] [Nadel-] Biopsie an der Hypophyse durch transssphenoidalen Zugang	92.39.29↔	Andere Hochvoltstrahlentherapie, stereotaktische Bestrahlung, fraktioniert, zerebral, sonstige
		92.39.30↔	Andere Hochvoltstrahlentherapie, stereotaktische Bestrahlung, fraktioniert: extrazerebral, intensitätsmodulierte Radiotherapie
		92.39.31↔	Andere Hochvoltstrahlentherapie, stereotaktische Bestrahlung, fraktioniert: extrazerebral, intensitätsmodulierte Bogenbestrahlung (IMAT)
		92.39.32↔	Andere Hochvoltstrahlentherapie, stereotaktische Bestrahlung, fraktioniert: extrazerebral, bildgestützte Einstellung
		92.39.39↔	Andere Hochvoltstrahlentherapie, stereotaktische Bestrahlung, fraktioniert, extrazerebral, sonstige

Prozedur B02-7

00.94.31‡↔	Intraoperatives neurophysiologisches Monitoring, mehr als 4 bis 8 Stunden	92.21.01↔	Oberflächenstrahlentherapie: Bis zu 2 Bestrahlungsfeldern
00.94.32‡↔	Intraoperatives neurophysiologisches Monitoring, mehr als 8 bis 12 Stunden	92.21.02↔	Oberflächenstrahlentherapie: Mehr als 2 Bestrahlungsfelder
00.94.39‡↔	Intraoperatives neurophysiologisches Monitoring, mehr Stunden	92.22.00↔	Orthovoltstrahlentherapie: n.n.bez. Orthovoltstrahlentherapie: n.n.bez.
92.20↔	Infusion von flüssigem Radioisotop	92.22.01↔	Orthovoltstrahlentherapie: Bis zu 2 Bestrahlungsfeldern
92.21.00↔	Oberflächenstrahlentherapie: n.n.bez.	92.22.02↔	Orthovoltstrahlentherapie: Mehr als 2 Bestrahlungsfelder
		92.22.11↔	Intraoperative Röntgenstrahlentherapie, bis 300 kV

92.22.12↔	Intraoperative Röntgenstrahlentherapie, 300 kV - < 1 MV	92.26.11↔	Protonentherapie, bis zu 2 Bestrahlungsfelder, mit bildgestützter Einstellung
92.22.19↔	Intraoperative Röntgenstrahlentherapie, sonstige	92.26.20↔	Protonentherapie, mehr als 2 Bestrahlungsfelder, ohne bildgestützte Einstellung
92.23.00↔	Hochvoltstrahlentherapie, n.n.bez.	92.26.21↔	Protonentherapie, mehr als 2 Bestrahlungsfelder, mit bildgestützter Einstellung
92.23.01↔	Telekobaltgerät bis zu 2 Bestrahlungsfelder	92.26.99↔	Teleradiotherapie mit anderen Partikelstrahlen, sonstige
92.23.02↔	Telekobaltgerät 3 bis 4 Bestrahlungsfelder	92.27.00↔	Implantation oder Einsetzen radioaktiver Elemente (Brachytherapie mit umschlossenen Radionukliden), Körperoberfläche, sonstiger oder n.n.bez. Applikationsort
92.23.03↔	Telekobaltgerät mehr als 4 Bestrahlungsfelder oder 3D-geplante Bestrahlung	92.27.10↔	Implantation oder Einsetzen radioaktiver Elemente (Brachytherapie mit umschlossenen Radionukliden), weibliche Geschlechtsorgane, n.n.bez.
92.23.08↔	Hochvoltstrahlentherapie: andere Isotope	92.27.11↔	Implantation oder Einsetzen radioaktiver Elemente (Brachytherapie mit umschlossenen Radionukliden), intrauterin
92.23.09↔	Telekobaltgerät, Sonstige	92.27.12↔	Implantation oder Einsetzen radioaktiver Elemente (Brachytherapie mit umschlossenen Radionukliden), intravaginal
92.24.00↔	Teleradiotherapie mit Photonen, Linearbeschleuniger, n.n.bez.	92.27.13↔	Implantation oder Einsetzen radioaktiver Elemente (Brachytherapie mit umschlossenen Radionukliden), intrauterin und intravaginal kombiniert
92.24.01↔	Teleradiotherapie mit Photonen, Linearbeschleuniger, Großfeldbestrahlung	92.27.21↔	Implantation oder Einsetzen radioaktiver Elemente (Brachytherapie mit umschlossenen Radionukliden), Körperoberfläche
92.24.02↔	Teleradiotherapie mit Photonen, Linearbeschleuniger, Halbkörperbestrahlung	92.27.22↔	Implantation oder Einsetzen radioaktiver Elemente (Brachytherapie mit umschlossenen Radionukliden), intrakavitär
92.24.03↔	Teleradiotherapie mit Photonen, Linearbeschleuniger, Ganzkörperbestrahlung	92.27.23↔	Implantation oder Einsetzen radioaktiver Elemente (Brachytherapie mit umschlossenen Radionukliden), intraluminal
92.24.04↔	Teleradiotherapie mit Photonen, Linearbeschleuniger, Intraoperative Strahlentherapie	92.27.30↔	Implantation oder Einsetzen radioaktiver Elemente (Brachytherapie mit umschlossenen Radionukliden), Gefäss n.n.bez.
92.24.09↔	Teleradiotherapie mit Photonen, Linearbeschleuniger, sonstige	92.27.31↔	Implantation oder Einsetzen radioaktiver Elemente (Brachytherapie mit umschlossenen Radionukliden), Koronargefäss
92.24.11↔	Teleradiotherapie mit Photonen, Linearbeschleuniger, bis zu 2 Bestrahlungsfelder: Mit bildgestützter Einstellung	92.27.39↔	Implantation oder Einsetzen radioaktiver Elemente (Brachytherapie mit umschlossenen Radionukliden), sonstiges Gefäss
92.24.12↔	Teleradiotherapie mit Photonen, Linearbeschleuniger, mehr als 2 Bestrahlungsfelder: Mit bildgestützter Einstellung	92.27.40↔	Implantation oder Einsetzen radioaktiver Elemente (Brachytherapie mit umschlossenen Radionukliden), intraoperativ
92.24.13↔	Teleradiotherapie mit Photonen, Linearbeschleuniger, 3D-geplante Bestrahlung: Mit bildgestützter Einstellung	92.27.70↔	Radioaktive Moulagen, n.n.bez.
92.24.14↔	Teleradiotherapie mit Photonen, Linearbeschleuniger, intensitätsmodulierte Radiotherapie: Mit bildgestützter Einstellung	92.27.71↔	Radioaktive Moulagen: Konstruktion und Applikation von oberflächlichen radioaktiven Moulagen
92.24.21↔	Teleradiotherapie mit Photonen, Linearbeschleuniger, bis zu 2 Bestrahlungsfelder: Ohne bildgestützte Einstellung	92.27.72↔	Radioaktive Moulagen: Konstruktion und Applikation von nicht auf der Körperoberfläche verwendeten Applikatoren
92.24.22↔	Teleradiotherapie mit Photonen, Linearbeschleuniger, mehr als 2 Bestrahlungsfelder: Ohne bildgestützte Einstellung	92.27.73↔	Radioaktive Moulagen: Konstruktion und Applikation von Augenapplikatoren
92.24.23↔	Teleradiotherapie mit Photonen, Linearbeschleuniger, 3D-geplante Bestrahlung: Ohne bildgestützte Einstellung	92.27.79↔	Radioaktive Moulagen, sonstige
92.24.24↔	Teleradiotherapie mit Photonen, Linearbeschleuniger, intensitätsmodulierte Radiotherapie: Ohne bildgestützte Einstellung	92.28.00↔	Injektion oder Instillation von Radioisotopen, n.n.bez.
92.24.30↔	Teleradiotherapie mit Photonen: hochkomplexe Radiotherapie mit spezialisierter Ausstattung	92.28.01↔	Instillation von offenen Radionukliden in Gelenke
92.25.00↔	Teleradiotherapie mit Elektronen, Linearbeschleuniger, n.n.bez.	92.28.02↔	Radiojodtherapie: Radiojodtherapie bis 1,2 GBq I-131: Ohne Gabe von rekombinantem Thyreotropin (rh-TSH)
92.25.01↔	Teleradiotherapie mit Elektronen, Linearbeschleuniger, Großfeldbestrahlung	92.28.03↔	Radiojodtherapie: Radiojodtherapie bis 1,2 GBq I-131: Mit Gabe von rekombinantem Thyreotropin (rh-TSH)
92.25.02↔	Teleradiotherapie mit Elektronen, Linearbeschleuniger, Halbkörperbestrahlung	92.28.04↔	Radiojodtherapie: Radiojodtherapie über 1,2 bis unter 5 GBq I-131: Ohne Gabe von rekombinantem Thyreotropin (rh-TSH)
92.25.03↔	Teleradiotherapie mit Elektronen, Linearbeschleuniger, Ganzkörperbestrahlung	92.28.05↔	Radiojodtherapie: Radiojodtherapie über 1,2 bis unter 5 GBq I-131: Mit Gabe von rekombinantem Thyreotropin (rh-TSH)
92.25.04↔	Teleradiotherapie mit Elektronen, Linearbeschleuniger, Intraoperative Strahlentherapie	92.28.06↔	Radiojodtherapie: Radiojodtherapie mit 5 und mehr GBq I-131: Ohne Gabe von rekombinantem Thyreotropin (rh-TSH)
92.25.09↔	Teleradiotherapie mit Elektronen, Linearbeschleuniger, sonstige	92.28.07↔	Radiojodtherapie: Radiojodtherapie mit 5 und mehr GBq I-131: Mit Gabe von rekombinantem Thyreotropin (rh-TSH)
92.25.11↔	Teleradiotherapie mit Elektronen, Linearbeschleuniger, mit bildgestützte Einstellung	92.28.11↔	Therapie mit offenen Radionukliden bei Knochenmetastasen
92.25.12↔	Teleradiotherapie mit Elektronen, Linearbeschleuniger, bis zu 2 Bestrahlungsfelder, mit bildgestützte Einstellung	92.28.12↔	Intravenöse palliative Schmerztherapie mit offenen Radionukliden bei Knochenmetastasen
92.25.13↔	Teleradiotherapie mit Elektronen, Linearbeschleuniger, mehr als 2 Bestrahlungsfelder, mit bildgestützter Einstellung	92.28.13↔	Radiorezeptortherapie mit DOTA-konjugierten Somatostatin-Analoga
92.25.14↔	Teleradiotherapie mit Elektronen, Linearbeschleuniger, 3D-geplante Bestrahlung, mit bildgestützter Einstellung	92.28.20↔	Radioimmuntherapie mit 90Y-Ibritumomab-Tiuxetan, parenteral
92.25.15↔	Teleradiotherapie mit Elektronen, Linearbeschleuniger, intensitätsmodulierte Radiotherapie, mit bildgestützter Einstellung	92.28.21↔	Gabe von Jod-131-MIBG (Metajodbenzylguanidin) parenteral
92.25.21↔	Teleradiotherapie mit Elektronen, Linearbeschleuniger, bis zu 2 Bestrahlungsfelder, ohne bildgestützte Einstellung	92.28.31↔	Selektive intravaskuläre Radiochemoembolisation mit I-131-Lipiodol
92.25.22↔	Teleradiotherapie mit Elektronen, Linearbeschleuniger, mehr als 2 Bestrahlungsfelder, ohne bildgestützte Einstellung	92.28.32↔	Selektive intravaskuläre Radionuklidtherapie (SIRT) durch Embolisation von Yttrium-90-markierten Mikrosphären
92.25.23↔	Teleradiotherapie mit Elektronen, Linearbeschleuniger, 3D-geplante Bestrahlung, ohne bildgestützte Einstellung	92.28.33↔	Endovaskuläre Brachytherapie mit Rhenium-188
92.25.24↔	Teleradiotherapie mit Elektronen, Linearbeschleuniger, intensitätsmodulierte Radiotherapie, ohne bildgestützte Einstellung		
92.26.00↔	Teleradiotherapie mit anderen Partikelstrahlen, n.n.bez.		
92.26.10↔	Protonentherapie, bis zu 2 Bestrahlungsfelder, ohne bildgestützte Einstellung		

92.29.00↔	Brachytherapie mit umschlossenen Radionukliden, n.n. bez.	92.29.49↔	Brachytherapie mit Oberflächenapplikatoren, sonstige
92.29.09↔	Brachytherapie mit umschlossenen Radionukliden, sonstige	92.29.51↔	Entfernung von umschlossenen Radionukliden oder inaktiven Applikatoren unter Anästhesie
92.29.11↔	Interstitielle Brachytherapie mit Implantation von entfernbaren Strahlern in einer Ebene, niedrige Dosisleistung	92.30.00↔	Stereotaktische Bestrahlung, einzeitig, n.n.bez.
92.29.12↔	Interstitielle Brachytherapie mit Implantation von entfernbaren Strahlern in einer Ebene, gepulste Dosisleistung (Pulsed dose rate)	92.30.01↔	Stereotaktische Bestrahlung, einzeitig: Zerebral, n.n.bez.
92.29.13↔	Interstitielle Brachytherapie mit Implantation von entfernbaren Strahlern in einer Ebene, hohe Dosisleistung	92.30.02↔	Stereotaktische Bestrahlung, einzeitig: Extrazerebral, n.n.bez.
92.29.19↔	Interstitielle Brachytherapie mit Implantation von entfernbaren Strahlern in einer Ebene, sonstige	92.30.20↔	Stereotaktische Bestrahlung, einzeitig: Zerebral, intensitätsmodulierte Radiotherapie
92.29.21↔	Interstitielle Brachytherapie mit Volumenimplantation von entfernbaren Strahlern in mehreren Ebenen, niedrige Dosisleistung	92.30.21↔	Stereotaktische Bestrahlung, einzeitig: Zerebral, intensitätsmodulierte Bogenbestrahlung (IMAT)
92.29.22↔	Interstitielle Brachytherapie mit Volumenimplantation von entfernbaren Strahlern in mehreren Ebenen, gepulste Dosisleistung (Pulsed dose rate)	92.30.22↔	Stereotaktische Bestrahlung, einzeitig: Zerebral, bildgestützte Einstellung
92.29.23↔	Interstitielle Brachytherapie mit Volumenimplantation von entfernbaren Strahlern in mehreren Ebenen, hohe Dosisleistung	92.30.30↔	Stereotaktische Bestrahlung, einzeitig: Extrazerebral, intensitätsmodulierte Radiotherapie
92.29.24↔	Brachytherapie mit Implantation von entfernbaren Strahlern in mehreren Ebenen, hohe Dosisleistung, intraoperativ	92.30.31↔	Stereotaktische Bestrahlung, einzeitig: Extrazerebral, intensitätsmodulierte Bogenbestrahlung (IMAT)
92.29.29↔	Interstitielle Brachytherapie mit Volumenimplantation von entfernbaren Strahlern in mehreren Ebenen, sonstige	92.30.32↔	Stereotaktische Bestrahlung, einzeitig: Extrazerebral, bildgestützte Einstellung
92.29.31↔	Interstitielle Brachytherapie mit Implantation von permanenten Strahlern, bis zu 10 Quellen	92.30.99↔	Stereotaktische Bestrahlung, einzeitig, sonstige
92.29.32↔	Interstitielle Brachytherapie mit Implantation von permanenten Strahlern, von 10 bis 15 Quellen	92.31.00↔	Radiochirurgie mit Photonen n.n. bez., zerebral
92.29.33↔	Interstitielle Brachytherapie mit Implantation von permanenten Strahlern, von 16 bis 20 Quellen	92.31.10↔	Radiochirurgie mit Photonen n.n. bez., extrazerebral
92.29.34↔	Interstitielle Brachytherapie mit Implantation von permanenten Strahlern, von 21 bis 25 Quellen	92.32.00↔	Mehrquellige Photon-Radiochirurgie, n.n.bez.
92.29.35↔	Interstitielle Brachytherapie mit Implantation von permanenten Strahlern, von 26 bis bis 30 Quellen	92.32.01↔	Mehrquellige Photon-Radiochirurgie: Gamma-knife
92.29.36↔	Interstitielle Brachytherapie mit Implantation von permanenten Strahlern, von 31 bis bis 35 Quellen	92.33.00↔	Teilchen-Radiochirurgie, n.n.bez.
92.29.37↔	Interstitielle Brachytherapie mit Implantation von permanenten Strahlern, von 36 bis bis 40 Quellen	92.33.01↔	Andere Hochvoltstrahlentherapie: Stereotaktische Bestrahlung, einzeitig, zerebral
92.29.38↔	Interstitielle Brachytherapie mit Implantation von permanenten Strahlern, von 41 bis bis 45 Quellen	92.33.11↔	Andere Hochvoltstrahlentherapie: Stereotaktische Bestrahlung, einzeitig, extrazerebral
92.29.39↔	Interstitielle Brachytherapie mit Implantation von permanenten Strahlern, von 46 bis bis 50 Quellen	92.39.01↔	Andere Hochvoltstrahlentherapie, stereotaktische Bestrahlung, fraktioniert,zerebral, n.n.bez.
92.29.3a↔	Interstitielle Brachytherapie mit Implantation von permanenten Strahlern, von 51 bis bis 55 Quellen	92.39.11↔	Andere Hochvoltstrahlentherapie, stereotaktische Bestrahlung, fraktioniert, extrazerebral, n.n.bez.
92.29.3b↔	Interstitielle Brachytherapie mit Implantation von permanenten Strahlern, von 56 bis bis 60 Quellen	92.39.20↔	Andere Hochvoltstrahlentherapie, stereotaktische Bestrahlung, fraktioniert: zerebral, intensitätsmodulierte Radiotherapie
92.29.3c↔	Interstitielle Brachytherapie mit Implantation von permanenten Strahlern, von 61 bis bis 65 Quellen	92.39.21↔	Andere Hochvoltstrahlentherapie, stereotaktische Bestrahlung, fraktioniert: zerebral, intensitätsmodulierte Bogenbestrahlung (IMAT)
92.29.3d↔	Interstitielle Brachytherapie mit Implantation von permanenten Strahlern, von 66 bis bis 70 Quellen	92.39.22↔	Andere Hochvoltstrahlentherapie, stereotaktische Bestrahlung, fraktioniert: zerebral, bildgestützte Einstellung
92.29.3e↔	Interstitielle Brachytherapie mit Implantation von permanenten Strahlern, mehr als 70 Quellen	92.39.29↔	Andere Hochvoltstrahlentherapie, stereotaktische Bestrahlung, fraktioniert, zerebral, sonstige
92.29.40↔	Brachytherapie mit Oberflächenapplikatoren, n.n.bez.	92.39.30↔	Andere Hochvoltstrahlentherapie, stereotaktische Bestrahlung, fraktioniert: extrazerebral, intensitätsmodulierte Radiotherapie
		92.39.31↔	Andere Hochvoltstrahlentherapie, stereotaktische Bestrahlung, fraktioniert: extrazerebral, intensitätsmodulierte Bogenbestrahlung (IMAT)
		92.39.32↔	Andere Hochvoltstrahlentherapie, stereotaktische Bestrahlung, fraktioniert: extrazerebral, bildgestützte Einstellung
		92.39.39↔	Andere Hochvoltstrahlentherapie, stereotaktische Bestrahlung, fraktioniert, extrazerebral, sonstige
		92.41↔	Intraoperative Strahlentherapie mit Elektronen

ADRG B03

Operative Eingriffe bei nicht akuter Para- / Tetraplegie od. Eingriffe an Wirbelsäule u. Rückenmark bei bösartiger Neubildung od. mit äuss. schw. od. schw. CC od. Eingriffe b. zerebraler Lähmung, Muskeldystrophie, Neuropathie mit äuss. schw. CC

Hauptdiagnose in Tabelle B03-1 und OR-Prozedur oder Prozedur in Tabelle B03-4 und (Hauptdiagnose in Tabelle B03-2 oder PCCL > 2) oder Hauptdiagnose in Tabelle B03-3 und (Prozedur in Tabelle B03-5 oder Prozedur in Tabelle B03-6) und PCCL > 3

DRG B03Z

Operative Eingriffe bei nicht akuter Para- / Tetraplegie od. Eingriffe an Wirbelsäule u. Rückenmark bei bösartiger Neubildung od. mit äuss. schw. od. schw. CC od. Eingriffe b. zerebraler Lähmung, Muskeldystrophie, Neuropathie mit äuss. schw. CC

Hauptdiagnose B03-1

G04.1	Tropische spastische Paraplegie	G82.32	Schlaff Tetrapares u Tetrapleg, chron kompl QSL
G82.02	Schlaff Parapares u Parapleg, chron kompl QSL	G82.33	Schlaff Tetrapares u Tetrapleg, chron inkompl QSL
G82.03	Schlaff Parapares u Parapleg, chron inkompl QSL	G82.42	Spast Tetrapares u Tetrapleg, chron kompl QSL
G82.12	Spast Parapares u Parapleg, chron kompl QSL	G82.43	Spast Tetrapares u Tetrapleg, chron inkompl QSL
G82.13	Spast Parapares u Parapleg, chron inkompl QSL	G82.52	Tetrapares u Tetrapleg, nnbez, chron kompl QSL
G82.22	Parapares u Parapleg, nnbez, chron kompl QSL	G82.53	Tetrapares u Tetrapleg, nnbez, chron inkompl QSL
G82.23	Parapares u Parapleg, nnbez, chron inkompl QSL	P11.51	Geburtsverletzung Wirbelsäule u RM m chron QSL

Hauptdiagnose B03-2

C70.0	Bösartige Neubildung: Hirnhäute	C72.0	Bösartige Neubildung: Rückenmark
C70.1	Bösartige Neubildung: Rückenmarkhäute	C72.1	Bösartige Neubildung: Cauda equina
C70.9	Bösartige Neubildung: Meningen, nicht näher bezeichnet	C72.2	Bösartige Neubildung: Nn olfactorii [I Hirnnerv]
C71.0	BNB: Zerebrum, ausgenommen Hirnlappen und Ventrikel	C72.3	Bösartige Neubildung: Nervus opticus [II Hirnnerv]
C71.1	Bösartige Neubildung: Frontallappen	C72.4	Bösartige Neubildung: Nerv vestibulocochlearis [VIII Hirnnerv]
C71.2	Bösartige Neubildung: Temporallappen	C72.5	BNB: Sonstige und nicht näher bezeichnete Hirnnerven
C71.3	Bösartige Neubildung: Parietallappen	C72.8	BNB: Gehirn u andere Teile ZNS, mehr Teilbereiche überlapp
C71.4	Bösartige Neubildung: Okzipitallappen	C72.9	Bösartige Neubildung: Zentralnervensystem, nnbez
C71.5	Bösartige Neubildung: Hirnventrikel	C75.3	BNB: Epiphyse [Glandula pinealis] [Zirbeldrüse]
C71.6	Bösartige Neubildung: Zerebellum	C75.4	Bösartige Neubildung: Glomus caroticum
C71.7	Bösartige Neubildung: Hirnstamm	C75.5	BNB: Glomus aorticum u sonstige Paraganglien
C71.8	Bösartige Neubildung: Gehirn, mehrere Teilbereiche überlapp	C79.3	Sekundäre BNB Gehirn u Hirnhäute
C71.9	Bösartige Neubildung: Gehirn, nicht näher bezeichnet	C79.4	Sekundäre BNB so u nnbez Teile Nervensystem

Hauptdiagnose B03-3

G11.0	Angeborene nichtprogressive Ataxie	G40.09	Lokbez (fok) (part) idiop Epilep/epil Synd m fok beg Anf, nnbez
G11.1	Früh beginnende zerebellare Ataxie	G40.1	Lokbez (fok) (part) idiop Epilep/epil Synd m einf fok Anf
G11.2	Spät beginnende zerebellare Ataxie	G40.2	Lokbez (fok) (part) idiop Epil/epil Synd m komplex fok Anf
G11.3	Zerebellare Ataxie defekt DNA-Reparatursystem	G40.3	Generalisierte idiopath Epilepsie u epilept Synd
G11.4	Hereditäre spastische Paraplegie	G40.4	Sonst generalisierte Epilepsie u epileptische Synd
G11.8	Sonstige hereditäre Ataxien	G40.5	Spezielle epileptische Syndrome
G11.9	Hereditäre Ataxie, nnbez	G40.6	Grand-mal-Anfälle, nnbez (m/oh Petit mal)
G12.0	Infant spin Muskelatrophie, Typ I [Werdnig-Hoffm]	G40.7	Petit-mal-Anfälle, nnbez, oh Grand-mal-Anfälle
G12.1	Sonstige vererbte spinale Muskelatrophie	G40.8	Sonstige Epilepsien
G12.2	Motoneuron-Krankheit	G40.9	Epilepsie, nnbez
G12.8	Sonst spinale Muskelatrophien u verwandt Syndrome	G41.0	Grand-mal-Status
G12.9	Spinale Muskelatrophie, nnbez	G41.1	Petit-mal-Status
G21.0	Malignes Neuroleptika-Syndrom	G41.2	Status epilepticus m komplexfokalen Anfällen
G21.1	Sonst arzneimittelinduziertes Parkinson-Synd	G41.8	Sonstiger Status epilepticus
G23.1	Progres supranukl Ophthalmopleg [Steele-Rich-Olsz-Synd]	G41.9	Status epilepticus, nnbez
G25.80	Periodische Beinbewegungen im Schlaf	G43.0	Migräne oh Aura [Gewöhnliche Migräne]
G25.81	Syndrom der unruhigen Beine [Restless-Legs-Syndrom]	G43.1	Migräne m Aura [Klassische Migräne]
G25.88	Sonst nbez extrapyramidale KH und Bewegungsstörung	G43.2	Status migraenosus
G35.0	Erstmanifestation einer multiplen Sklerose	G43.3	Komplizierte Migräne
G35.10	MS m schubförm Verl: OA akute Exazerbation od Progress	G43.8	Sonstige Migräne
G35.11	MS m schubförm Verl: MA akute Exazerbation od Progress	G43.9	Migräne, nnbez
G35.20	MS m prim chron Verl: OA akute Exazerbation od Progress	G44.0	Cluster-Kopfschmerz
G35.21	MS m prim chron Verl: MA akute Exazerbation od Progress	G44.1	Vasomotorischer Kopfschmerz, aonkl
G35.30	MS m sek chron Verl: OA akute Exazerbation od Progress	G44.4	Arzneimittelinduzierter Kopfschmerz, aonkl
G35.31	MS m sek chron Verl: MA akute Exazerbation od Progress	G45.02	A-vert-Synd m Bas-Sympt, kompl Rückbild innh 1-24 h
G35.9	Multiple Sklerose, nicht näher bezeichnet	G45.03	A-vert-Synd m Bas-Sympt, kompl Rückbild innh < 1 h
G36.0	Neuromyelitis optica [Devic-KH]	G45.09	A-vert-Synd m Basil-Sympt, Verif Rückb nnbez
G36.1	Akut u subak hämorrhag Leukoencephalitis [Hurst]	G45.12	Art-carot-int-Synd (halbs), kompl Rückbild innh 1-24 h
G36.8	Sonstige nbez akute disseminierte Demyelinisation	G45.13	Art-carot-int-Synd (halbs), kompl Rückbild innh < 1 h
G36.9	Akute disseminierte Demyelinisation, nnbez	G45.19	Art-carot-int-Synd (halbs), Verif Rückb nnbez
G37.0	Diffuse Hirnsklerose	G45.22	Mult/bilat Synd extraz hirnvers Aa, kompl Rückb innh 1-24 h
G37.1	Zentrale Demyelinisation Corpus callosum	G45.23	Mult/bilat Synd extraz hirnvers Aa, kompl Rückb innh < 1 h
G37.2	Zentrale pontine Myelinolyse	G45.29	Mult u bilat Synd extrazer hirnversorg Aa, Verif Rückb nnbez
G37.3	Myelitis transversa acuta b demyelinisier KH ZNS	G45.42	Transient glob Amnes [amnest Epis], kompl Rückb in 1-24 h
G37.4	Subakute nekrotisierende Myelitis [Foix-Alajouanine-Synd]	G45.43	Transient glob Amnes [amnest Epis], kompl Rückb innh < 1 h
G37.5	Konzentr Sklerose [Baló-KH]	G45.49	Transient glob Amnes [amnest Epis], Verif Rückb nnbez
G37.8	Sonst nbez demyelinisierende KH ZNS	G45.82	So zer transit ischäm u verw Synd, kompl Rückb innh 1-24 h
G37.9	Demyelinisierende KH ZNS, nnbez	G45.83	So zer transit ischäm u verw Synd, kompl Rückb innh < 1 h
G40.00	Pseudo-Lennox-Syndrom	G45.89	So zer transit ischäm u verw Synd, Verl Rückb nnbez
G40.01	CSWS	G45.92	Zer transit Ischämie, nnbez, kompl Rückb innh 1-24 h
G40.02	Benign psychomotor Epilep [terror fits]	G45.93	Zer transit Ischämie, nnbez, kompl Rückb innh < 1 h
G40.08	So lokbez (fok) (part) idiop Epil/epil Synd m fok beg Anf	G45.99	Zer transit Ischämie, nnbez, Verl Rückb nnbez

G47.4	Narkolepsie u Kataplexie	G70.9	Neuromuskuläre KH, nnbez
G50.0	Trigeminusneuralgie	G71.0	Muskeldystrophie
G50.1	Atypischer Gesichtsschmerz	G71.1	Myotone Syndrome
G50.8	Sonstige KH Nervus trigeminus	G71.2	Angeborene Myopathien
G50.9	KH Nervus trigeminus, nnbez	G71.3	Mitochondriale Myopathie, aonkl
G51.0	Fazialisparese	G71.8	Sonstige primäre Myopathien
G51.1	Entzündung Ganglion geniculi	G71.9	Primäre Myopathie, nnbez
G51.2	Melkersson-Rosenthal-Syndrom	G72.0	Arzneimittelinduzierte Myopathie
G51.3	Spasmus (hemi)facialis	G72.1	Alkoholmyopathie
G51.4	Faziale Myokymie	G72.2	Myopathie d sonstige toxische Agenzien
G51.8	Sonstige KH Nervus facialis	G72.3	Periodische Lähmung
G51.9	KH Nervus facialis, nnbez	G72.4	Entzündliche Myopath, aonkl
G52.0	KH Nn olfactorii [I Hirnnerv]	G72.80	Critical-illness-Myopathie
G52.1	KH Nervus glossopharyngeus [IX Hirnnerv]	G72.88	Sonst nbez Myopath
G52.2	KH Nervus vagus [X Hirnnerv]	G72.9	Myopathie, nnbez
G52.3	KH Nervus hypoglossus [XII Hirnnerv]	G80.0	Spastische tetraplegische Zerebralparese
G52.7	KH mehrerer Hirnnerven	G80.1	Spastische diplegische Zerebralparese
G52.8	KH sonstiger nbez Hirnnerven	G80.2	Infantile hemiplegische Zerebralparese
G52.9	KH Hirnnerv, nnbez	G80.3	Dyskinetische Zerebralparese
G54.0	Läsionen Plexus brachialis	G80.4	Ataktische Zerebralparese
G54.1	Läsionen Plexus lumbosacralis	G80.8	Sonstige infantile Zerebralparese
G54.2	Läsionen Zervikalwurzeln, aonkl	G80.9	Infantile Zerebralparese, nnbez
G54.3	Läsionen Thorakalwurzeln, aonkl	G81.0	Schlaff Hemipares u Hemipleg
G54.4	Läsionen Lumbosakralwurzeln, aonkl	G81.1	Spast Hemipares u Hemipleg
G54.5	Neuralgische Amyotrophie	G81.9	Hemipares u Hemipleg, nnbez
G54.6	Phantom Schmerz	G83.0	Dipares u Dipleg ob Extrem
G54.7	Phantomglied oh Schmerzen	G83.1	Monopares u Monopleg unt Extrem
G54.8	Sonst KH Nervenwurzeln u Nervenplexus	G83.2	Monopares u Monopleg ob Extrem
G54.9	KH von Nervenwurzeln u Nervenplexus, nnbez	G83.3	Monopares u Monopleg, nnbez
G56.0	Karpaltunnel-Syndrom	G83.40	Kompl Cauda- (equina-) Synd
G56.1	Sonstige Läsionen Nervus medianus	G83.41	Inkompl Cauda- (equina-) Synd
G56.2	Läsion Nervus ulnaris	G83.49	Cauda- (equina-) Synd, nnbez
G56.3	Läsion Nervus radialis	G83.80	Locked-in-Syndrom
G56.4	Kausalgie	G83.88	Sonstige näher bezeichnete Lähmungssyndrome
G56.8	Sonst Mononeuropathien obere Extremität	G83.9	Lähmungssyndrom, nnbez
G56.9	Mononeuropathie obere Extremität, nnbez	G90.08	Sonst idiopath periph auton Neuropath
G57.0	Läsion Nervus ischiadicus	G90.09	Idiop periph auton Neuropath, nnbez
G57.1	Meralgia paraesthetica	G90.1	Familiäre Dysautonomie [Riley-Day-Syndrom]
G57.2	Läsion Nervus femoralis	G90.2	Horner-Syndrom
G57.3	Läsion Nervus fibularis (peroneus) communis	G90.40	Autonome Dysreflexie als hypertone Krisen
G57.4	Läsion Nervus tibialis	G90.41	Autonome Dysreflexie als Schwitzattacken
G57.5	Tarsaltunnel-Syndrom	G90.48	Sonstige autonome Dysreflexie
G57.6	Läsion Nervus plantaris	G90.49	Autonome Dysreflexie, nicht näher bezeichnet
G57.8	Sonstige Mononeuropathien untere Extremität	G90.8	Sonstige Krankheiten des autonomen Nervensystems
G57.9	Mononeuropathie untere Extremität, nnbez	G90.9	KH autonomes Nervensystem, nnbez
G58.0	Interkostalneuropathie	G92	Toxische Enzephalopathie
G58.7	Mononeuritis multiplex	G93.0	Hirnzysten
G58.8	Sonstige nbez Mononeuropathien	G93.1	Anoxische Hirnschädigung, aonkl
G58.9	Mononeuropathie, nnbez	G93.2	Benigne intrakranielle Hypertension [Pseudotumor cerebri]
G60.0	Hereditäre sensomotorische Neuropathie	G93.4	Enzephalopathie, nnbez
G60.1	Refsum-Krankheit	G93.5	Compressio cerebri
G60.2	Neuropathie in Verbindung m hereditärer Ataxie	G93.6	Hirnödem
G60.3	Idiopathische progressive Neuropathie	G93.80	Apallisches Syndrom
G60.8	Sonst hereditäre u idiopathische Neuropathien	G93.88	Sonstige näher bezeichnete Krankheiten des Gehirns
G60.9	Hereditäre u idiopathische Neuropathie, nnbez	G93.9	KH Gehirn, nnbez
G61.0	Guillain-Barré-Syndrom	G95.0	Syringomyelie u Syringobulbie
G61.1	Serumpolyneuropathie	G96.0	Austritt von Liquor cerebrospinalis
G61.8	Sonstige Polyneuritiden	G96.1	KH Meningen, aonkl
G61.9	Polyneuritis, nnbez	G96.8	Sonst nbez KH Zentralnervensystem
G62.0	Arzneimittelinduzierte Polyneuropathie	G96.9	KH Zentralnervensystem, nnbez
G62.1	Alkohol-Polyneuropathie	G97.0	Austritt von Liquor cerebrospinalis nach LP
G62.2	Polyneuropathie d sonstige toxische Agenzien	G97.1	Sonst Reaktion auf Spinal- u Lumbalpunktion
G62.80	Critical-illness-Polyneuropathie	G98	Sonst KH Nervensystem, aonkl
G62.88	Sonst nbez Polyneuropath	H47.1	Stauungspapille, nnbez
G62.9	Polyneuropathie, nnbez	H47.4	Affektionen Chiasma opticum
G64	Sonstige KH peripheres Nervensystem	H47.5	Affektionen sonstige Teile Sehbahn
G70.0	Myasthenia gravis	H47.6	Affektionen Sehrinde
G70.1	Toxische neuromuskuläre KH	H47.7	Affektion Sehbahn, nnbez
G70.2	Angeb od entwicklungsbedingte Myasthenie	H51.2	Internukleäre Ophthalmoplegie
G70.8	Sonstige nbez neuromuskuläre KH	I60.0	SubarachBlutung, von Karotissiphon/-bifurkation ausgeh

I60.1	SubarachBlutung, von A cerebri media ausgehend	M79.24	Neuralgie u Neuritis, nnbez, Hand
I60.2	SubarachBlutung, von A communicans ant ausgehend	M79.25	Neuralgie u Neuritis, nnbez, Beckenregion/OS
I60.3	SubarachBlutung, von A communicans post ausgehend	M79.26	Neuralgie u Neuritis, nnbez, Unterschenkel
I60.4	SubarachBlutung, von A basilaris ausgehend	M79.27	Neuralgie u Neuritis, nnbez, Knöchel/Fuß
I60.5	SubarachBlutung, von A vertebralis ausgehend	M79.28	Neuralgie u Neuritis, nnbez, sonst Lokalisation
I60.6	SubarachBlutung, von sonst intrakran Aa ausgehend	M79.29	Neuralgie u Neuritis, nnbez, nnbez Lokalisationen
I60.7	SubarachBlutung, von nnbez intrakran A ausgehend	M89.00	Neurodystrophie [Algodystrophie], mehrere Lok
I60.8	Sonstige Subarachnoidalblutung	M89.01	Neurodystrophie [Algodystrophie] Schulterregion
I60.9	Subarachnoidalblutung, nnbez	M89.02	Neurodystrophie [Algodystrophie] Oberarm
I61.0	Intrazereb Blutung Großhirnhemisphäre, subkortikal	M89.03	Neurodystrophie [Algodystrophie] Unterarm
I61.1	Intrazereb Blutung Großhirnhemisphäre, kortikal	M89.04	Neurodystrophie [Algodystrophie] Hand
I61.2	Intrazereb Blutung Großhirnhemisphäre, nnbez	M89.05	Neurodystrophie [Algodystrophie] Becken/OS
I61.3	Intrazerebrale Blutung Hirnstamm	M89.06	Neurodystrophie [Algodystrophie] Unterschenkel
I61.4	Intrazerebrale Blutung Kleinhirn	M89.07	Neurodystrophie [Algodystrophie] Knöchel/Fuß
I61.5	Intrazerebrale intraventrikuläre Blutung	M89.08	Neurodystrophie [Algodystrophie], sonst Lok
I61.6	Intrazerebrale Blutung an mehreren Lok	M89.09	Neurodystrophie [Algodystrophie], nnbez Lok
I61.8	Sonstige intrazerebrale Blutung	P11.3	Geburtsverletzung N facialis [VII Hirnnerv]
I61.9	Intrazerebrale Blutung, nnbez	P11.4	Geburtsverletzung sonstige Hirnnerven
I62.00	Subdurale Blutung (nichttraumatisch): Akut	P14.0	Erb-Lähmung d Geburtsverletzung
I62.01	Subdurale Blutung (nichttraumatisch): Subakut	P14.1	Klumpke-Lähmung d Geburtsverletzung
I62.02	Subdurale Blutung (nichttraumatisch): Chronisch	P14.2	Lähmung N phrenicus d Geburtsverletzung
I62.09	Subdurale Blutung (nichttraumatisch): Nicht näher bezeichnet	P14.3	Sonst Geburtsverletzungen Plexus brachialis
I62.1	Nichttraumatische extradurale Blutung	P14.8	Geburtsverletzungen sonst Teile periph Nervensystem
I62.9	Intrakranielle Blutung (nichttraumatisch), nnbez	P14.9	Geburtsverletzung peripheres Nervensystem, nnbez
I63.0	Hirninfl d Thromb präzereb Aa	P21.0	Schwere Asphyxie unter Geburt
I63.1	Hirninfl d Embol präzereb Aa	P21.1	Leichte od mäßige Asphyxie unter Geburt
I63.2	Hirninfl d nnbez Verschl/Sten präzereb Aa	P21.9	Asphyxie unter Geburt, nnbez
I63.3	Hirninfl d Thromb zereb Aa	P90	Krämpfe b Neugeborenen
I63.4	Hirninfl d Embol zereb Aa	P91.0	Zerebrale Ischämie b Neugeborenen
I63.5	Hirninfl d nnbez Verschl/Sten zereb Aa	P91.1	Erworbene periventrikuläre Zysten b Neugeborenen
I63.6	Hirninfl d Thrombose Hirnvenen, nichteitrig	P91.2	Zerebrale Leukomalazie b Neugeborenen
I63.8	Sonstiger Hirninfarkt	P91.3	Zerebrale Übererregbarkeit Neugeborenes
I63.9	Hirninflarkt, nnbez	P91.4	Zerebraler Depressionszustand Neugeborenes
I64	Schlaganfall, nicht als Blut od Infarkt bez	P91.5	Koma b Neugeborenen
I65.0	Verschl u Stenose A vertebralis	P91.6	Hypoxisch-ischäm Enzephalopathie b Neugeb [HIE]
I65.1	Verschl u Stenose A basilaris	P91.80	Locked-in-Synd u apallisches Synd beim Neugeborenen
I65.2	Verschl u Stenose A carotis	P91.88	Sonst näher bez zerebrale Störungen b Neugeborenen
I65.3	Verschl u Sten mehr/bds präzereb Aa	P91.9	Zerebrale Störung b Neugeborenen, nnbez
I65.8	Verschl u Sten sonst präzereb Aa	P94.0	Transitorische Myasthenia gravis b Neugeborenen
I65.9	Verschl u Sten nnbez präzereb Aa	Q00.0	Anenzephalie
I66.0	Verschl u Stenose A cerebri media	Q00.1	Kraniorhachischisis
I66.1	Verschl u Stenose A cerebri anterior	Q00.2	Inienzephalie
I66.2	Verschl u Stenose A cerebri posterior	Q01.0	Frontale Enzephalozele
I66.3	Verschl u Stenose Aa Cerebelli	Q01.1	Nasofrontale Enzephalozele
I66.4	Verschl u Sten mehr u bds zereb Aa	Q01.2	Okzipitale Enzephalozele
I66.8	Verschl u Sten sonst zereb A	Q01.8	Enzephalozele sonstiger Lokalisationen
I66.9	Verschl u Sten nnbez zereb A	Q01.9	Enzephalozele, nnbez
I67.10	Zerebrales Aneurysma (erworben)	Q02	Mikrozephalie
I67.11	Zerebrale arteriovenöse Fistel (erworben)	Q03.0	Fehlbildungen Aquaeductus cerebri
I67.2	Zereb Atheroskl	Q03.1	Atresie Apertura mediana/Apertura laterales 4 Ventrikel
I67.5	Moyamoya-Syndrom	Q03.8	Sonstiger angeborener Hydrozephalus
I67.6	Nichteitrig Thrombose intrakranielles Venensyst	Q03.9	Angeborener Hydrozephalus, nnbez
I67.7	Zerebrale Arteriitis, aonkl	Q04.0	Angeborene Fehlbildungen Corpus callosum
I67.80	Vasospasmen bei Subarachnoidalblutung	Q04.1	Arrhinenzephalie
I67.88	Sonstige näher bezeichnete zerebrovaskuläre Krankheiten	Q04.2	Holoprosenzephalie-Syndrom
I67.9	Zerebrovaskuläre KH, nnbez	Q04.3	Sonstige Reduktionsdeformitäten Gehirn
M21.33	Fallhand (erworben) Unterarm	Q04.4	Septooptische Dysplasie
M21.50	Erw Klau-/Klumphand, erw Klau-/Klumpfuß, mehr Lok	Q04.5	Megalenzephalie
M21.54	Erworbene Klauenhand, Klumphand	Q04.6	Angeborene Gehirnzysten
M53.0	Zervikozephalales Syndrom	Q04.8	Sonst nbez angeborene Fehlbildungen Gehirn
M53.1	Zervikobrachial-Syndrom	Q04.9	Angeborene Fehlbildung Gehirn, nnbez
M54.10	Radikulopathie, mehrere Lok WS	Q05.0	Zervikale Spina bifida m Hydrozephalus
M54.11	Radikulopathie, Okzipito-Atlanto-Axialbereich	Q05.1	Thorakale Spina bifida m Hydrozephalus
M54.12	Radikulopathie, Zervikalbereich	Q05.2	Lumbale Spina bifida m Hydrozephalus
M54.13	Radikulopathie, Zervikothorakalbereich	Q05.3	Sakrale Spina bifida m Hydrozephalus
M54.19	Radikulopathie, nnbez Lokalisation	Q05.4	Nnbez Spina bifida m Hydrozephalus
M79.20	Neuralgie u Neuritis, nnbez, mehrere Lok	Q05.5	Zervikale Spina bifida oh Hydrozephalus
M79.21	Neuralgie u Neuritis, nnbez, Schulterregion	Q05.6	Thorakale Spina bifida oh Hydrozephalus
M79.22	Neuralgie u Neuritis, nnbez, Oberarm	Q05.7	Lumbale Spina bifida oh Hydrozephalus
M79.23	Neuralgie u Neuritis, nnbez, Unterarm	Q05.8	Sakrale Spina bifida oh Hydrozephalus

Q05.9	Spina bifida, nnbez	Q28.10	Angeborenes Aneurysma der präzerebralen Gefäße
Q06.0	Amyelie	Q28.11	Angeborene Fistel der präzerebralen Gefäße
Q06.1	Hypoplasie u Dysplasie Rückenmark	Q28.18	Sonst angeborene Fehlbildg d präzerebralen Gefäße
Q06.2	Diastematomyelie	Q28.19	Angeborene Fehlbildung d präzerebralen Gefäße, nnbez
Q06.3	Sonst angeborene Fehlbildung Cauda equina	Q28.20	Angeborenes art-ven Aneurysma d zerebralen Gefäße
Q06.4	Hydromyelie	Q28.21	Angeborene arteriovenöse Fistel der zerebralen Gefäße
Q06.8	Sonst nbez angeborene Fehlbildungen RM	Q28.28	Sonst angeborene art-ven Fehlbildg d zerebralen Gefäße
Q06.9	Angeborene Fehlbildung Rückenmark, nnbez	Q28.29	Angeborene art-ven Fehlbildg d zerebr Gefäße, nnbez
Q07.0	Arnold-Chiari-Syndrom	Q28.30	Angeborenes Aneurysma der zerebralen Gefäße
Q07.8	Sonst nbez angeborene Fehlbildungen Nervensystem	Q28.31	Angeborene Fistel der zerebralen Gefäße
Q07.9	Angeborene Fehlbildung Nervensystem, nnbez	Q28.38	Sonstige angeborene Fehlbildungen der zerebralen Gefäße
Q28.00	Angeborenes art-ven Aneurysma der präzerebr Gefäße	Q28.39	Angeborene Fehlbildung d zerebr Gefäße, nnbez
Q28.01	Angeborene arteriovenöse Fistel der präzerebralen Gefäße	Q76.0	Spina bifida occulta
Q28.08	Sonst angebot art-ven Fehlbildg d präzerebralen Gefäße	Q85.1	Tuberöse (Hirn-) Sklerose
Q28.09	Angeborene art-ven Fehlbildg d präzerebr Gefäße, nnbez		

Prozedur B03-4

03.01.10↔	Entfernen eines Fremdkörpers vom Spinalkanal, epidural	03.4x.22↔	Exzision oder Destruktion einer sonstigen Läsion an intraspinalen Nervenwurzeln und Ganglien
03.01.99↔	Entfernen eines Fremdkörpers vom Spinalkanal, sonstige	03.4x.29↔	Exzision oder Destruktion einer sonstigen Läsion an Rückenmark oder Rückenmarkshäuten, sonstige
03.02↔	Relaminotomie	03.4x.99↔	Exzision oder Destruktion einer Läsion an Rückenmark oder Rückenmarkshäuten, sonstige
03.09.00↔	Sonstige Exploration und Dekompression am Spinalkanal, n.n.bez.	03.51↔	Plastische Rekonstruktion an einer spinalen Meningozele
03.09.14↔	Zugang zur Halswirbelsäule (durch Laminotomie oder Hemilamektomie), dorsal, 1 Segment	03.52↔	Plastische Rekonstruktion an einer spinalen Myelomeningozele
03.09.15↔	Zugang zur Halswirbelsäule (durch Laminotomie oder Hemilamektomie), dorsal, 2 Segmente	03.53.11↔	Geschlossene Reposition einer Wirbelfraktur mit externer Fixation
03.09.16↔	Zugang zur Halswirbelsäule (durch Laminotomie oder Hemilamektomie), dorsal, 3 und mehr Segmente	03.53.20↔	Offene Reposition einer Wirbelfraktur
03.09.24↔	Zugang zur Brustwirbelsäule (durch Laminotomie oder Hemilamektomie), dorsal, 1 Segment	03.59.10↔	Sonstige plastische Rekonstruktion und Operationen an Strukturen des Spinalkanals, Verschluss einer Diastematomyelie
03.09.25↔	Zugang zur Brustwirbelsäule (durch Laminotomie oder Hemilamektomie), dorsal, 2 Segmente	03.59.11↔	Sonstige plastische Rekonstruktion und Operationen an Strukturen des Spinalkanals, Durchtrennung eines Filum terminale
03.09.26↔	Zugang zur Brustwirbelsäule (durch Laminotomie oder Hemilamektomie), dorsal, 3 und mehr Segmente	03.59.12↔	Sonstige plastische Rekonstruktion und Operationen an Strukturen des Spinalkanals, Verschluss einer spinalen Fistel
03.09.34↔	Zugang zur Lendenwirbelsäule (durch Laminotomie oder Flavektomie), dorsal, 1 Segment	03.59.13↔	Sonstige plastische Rekonstruktion und Operationen an Strukturen des Spinalkanals, Spinale Duraplastik
03.09.35↔	Zugang zur Lendenwirbelsäule (durch Laminotomie oder Flavektomie), dorsal, 2 Segmente	03.59.99↔	Sonstige plastische Rekonstruktion und Operationen an Strukturen des Spinalkanals, sonstige
03.09.36↔	Zugang zur Lendenwirbelsäule (durch Laminotomie oder Flavektomie), dorsal, 3 und mehr Segmente	03.6↔	Lösung von Adhäsionen an Rückenmark und Nervenwurzeln
03.09.41↔	Inzision des Spinalkanals zur Drainage epiduraler Flüssigkeit	03.71↔	Subarachnoido-peritonealer Shunt am Spinalkanal
03.09.43↔	Inzision von Rückenmark und Rückenmarkshäuten zur Drainage von subduraler Flüssigkeit	03.72↔	Subarachnoido-ureteraler Shunt am Spinalkanal
03.09.44↔	Inzision von Rückenmark und Rückenmarkshäuten zur Drainage eines intramedullären Hämatoms	03.79↔	Sonstiger Shunt am Spinalkanal
03.09.45↔	Inzision von Rückenmark und Rückenmarkshäuten zur Drainage eines intramedullären Abszesses	03.93.10↔	Implantation oder Ersetzen der Elektrode(n) eines temporären epiduralen Neurostimulators, Einzelelektrodensystems, Teststimulation
03.09.49↔	Inzision des Spinalkanals, Rückenmark und Rückenmarkshäuten, sonstige	03.93.11↔	Implantation oder Ersetzen der Elektrode(n) eines temporären epiduralen Neurostimulators, Mehrelektrodensystems, Teststimulation
03.09.91↔	Sonstige Dekompression des Spinalkanals	03.93.20↔	Implantation oder Ersetzen der Elektrode(n) eines permanenten epiduralen Neurostimulators, Einzelelektrodensystems, Dauerstimulation, perkutan
03.09.99↔	Sonstige Exploration und Dekompression am Spinalkanal, sonstige	03.93.21↔	Implantation oder Ersetzen der Elektrode(n) eines permanenten epiduralen Neurostimulators, Mehrelektrodensystems, Dauerstimulation, perkutan
03.1↔	Durchtrennung einer intraspinalen Nervenwurzel	03.93.22↔	Implantation oder Ersetzen der Elektrode(n) eines permanenten epiduralen Neurostimulators, Einzelelektrodensystems, Dauerstimulation, offen chirurgisch
03.21↔	Perkutane Chordotomie	03.93.23↔	Implantation oder Ersetzen der Elektrode(n) eines permanenten epiduralen Neurostimulators, Mehrelektrodensystems, Dauerstimulation, offen chirurgisch
03.29↔	Sonstige Chordotomie	03.93.30↔	Implantation oder Ersetzen einer subduralen Elektrode zur Vorderwurzelstimulation
03.32.10↔	Geschlossene [perkutane] [Nadel-] Biopsie an Rückenmark oder Rückenmarkshäuten	03.93.99↔	Implantation oder Ersetzen der Elektrode(n) eines spinalen Neurostimulators, sonstige
03.32.20↔	Offene Biopsie an Rückenmark oder Rückenmarkshäuten	03.97↔	Revision eines Shunts an den Rückenmarkshäuten
03.32.99↔	Biopsie an Rückenmark oder Rückenmarkshäuten, sonstige	03.98↔	Entfernen eines Shunts von den Rückenmarkshäuten
03.4x.10↔	Exzision oder Destruktion von Tumorgewebe an Rückenmark (intramedullär)	03.99.10↔	Operation an intraspinalen Blutgefässen (z.B. Ligatur, Destruktion, Resektion)
03.4x.11↔	Exzision oder Destruktion von Tumorgewebe an Rückenmarkshäuten und Knochen	03.99.19↔	Sonstige Operationen an intraspinalen Blutgefässen
03.4x.12↔	Exzision oder Destruktion von Tumorgewebe an intraspinalen Nervenwurzeln und Ganglien		
03.4x.19↔	Exzision oder Destruktion von Tumorgewebe an Rückenmark oder Rückenmarkshäuten, sonstige		
03.4x.20↔	Exzision oder Destruktion einer sonstigen Läsion an Rückenmark (intramedullär)		
03.4x.21↔	Exzision oder Destruktion einer sonstigen Läsion an Rückenmarkshäuten		



03.99.20↔	Operation am spinalen Liquorsystem, Anlegen eines subkutanen Reservoirs am spinalen Liquorsystem	78.49.24↔	Wirbelkörperersatz durch Implantat (z.B. bei Kyphose): 4 Wirbelkörper
03.99.21↔	Operation am spinalen Liquorsystem, Revision eines subkutanen Reservoirs, eines Katheters oder einer Medikamentenpumpe zur intrathekalen und epiduralen Infusion	78.49.25↔	Wirbelkörperersatz durch Implantat (z.B. bei Kyphose): 5 oder mehr Wirbelkörper
03.99.22↔	Operation am spinalen Liquorsystem, Entfernung eines subkutanen Reservoirs am spinalen Liquorsystem	78.49.26↔	Wirbelkörperersatz durch sonstige Materialien (z.B. bei Kyphose), 1 Wirbelkörper
03.99.29↔	Sonstige Operationen am spinalen Liquorsystem	78.49.27↔	Wirbelkörperersatz durch sonstige Materialien (z.B. bei Kyphose), 2 Wirbelkörper
03.99.30↔	Revision (ohne Ersetzen) der Elektrode(n) eines epiduralen Neurostimulators, Stabelektrode, Einzelelektrodensystem	78.49.28↔	Wirbelkörperersatz durch sonstige Materialien (z.B. bei Kyphose), 3 Wirbelkörper
03.99.31↔	Revision (ohne Ersetzen) der Elektrode(n) eines epiduralen Neurostimulators, Stabelektrode, Mehrelektrodensystem	78.49.29↔	Wirbelkörperersatz (z.B. bei Kyphose), sonstige
03.99.32↔	Revision (ohne Ersetzen) der Elektrode(n) eines epiduralen Neurostimulators, Plattenelektrode, Einzelelektrodensystem	78.49.2a↔	Wirbelkörperersatz durch sonstige Materialien (z.B. bei Kyphose), 4 oder mehr Wirbelkörper
03.99.33↔	Revision (ohne Ersetzen) der Elektrode(n) eines epiduralen Neurostimulators, Plattenelektrode, Mehrelektrodensystem	78.49.31↔	Komplexe Rekonstruktion der Wirbelsäule (z.B. bei Kyphose) durch vorderen Abstützspan
03.99.40↔	Revision (ohne Ersetzen) eines Katheters zur intrathekalen und epiduralen Infusion	78.49.32↔	Komplexe Rekonstruktion der Wirbelsäule (z.B. bei Kyphose) durch Kyphektomie (z.B. nach Lindseth-Selzer)
03.99.99↔	Sonstige Operation an Rückenmark und Strukturen des Spinalkanals, sonstige	78.49.33↔	Komplexe Rekonstruktion der Wirbelsäule (z.B. bei Kyphose) durch dorsale Korrektur ohne ventrales Release
34.4x.00↔	Exzision oder Destruktion einer Läsion an der Brustwand, n.n.bez.	78.49.34↔	Komplexe Rekonstruktion der Wirbelsäule (z.B. bei Kyphose) durch dorsale Korrektur mit ventralem Release
34.4x.10↔	Exzision einer Läsion an der Brustwand	78.49.35↔	Komplexe Rekonstruktion der Wirbelsäule (z.B. bei Kyphose) durch dorsoventrale Korrektur
34.4x.20↔	Teilresektion einer Läsion an der Brustwand, n.n.bez.	78.49.36↔	Kolumnotomie und polysegmentale dorsale Lordosierungsspondylodese (DLS) nach Zielke (z.B. bei Kyphose)
34.4x.21↔	Teilresektion einer Läsion an der Brustwand, ohne Rekonstruktion	78.49.37↔	Kolumnotomie und transpedikuläre Subtraktionsosteotomie (z.B. nach Thomasen oder Hsu-Yau-Leong) (z.B. bei Kyphose)
34.4x.22↔	Teilresektion einer Läsion an der Brustwand, mit Rekonstruktion	78.49.38↔	Kolumnotomie und monosegmentale zervikothorakale Lordosierungsspondylodese (z.B. nach Mason, Urist oder Simmons) (z.B. bei Kyphose)
34.4x.30↔	Resektion einer Läsion an der Brustwand, komplette Resektion des Sternums, n.n.bez.	78.49.40↔	Komplexe Rekonstruktion der Wirbelsäule (z.B. bei Skoliose) durch wachstumslenkende Epiphyseodese mittels Klammern aus einer Form-Gedächtnis-Legierung [Shape Memory Alloy (SMA)-Staples], 1 Klammer
34.4x.31↔	Resektion einer Läsion an der Brustwand, komplette Resektion des Sternums, ohne Rekonstruktion	78.49.41↔	Komplexe Rekonstruktion der Wirbelsäule (z.B. bei Skoliose) durch wachstumslenkende Epiphyseodese mittels Klammern aus einer Form-Gedächtnis-Legierung [Shape Memory Alloy (SMA)-Staples], 2 Klammern
34.4x.32↔	Resektion einer Läsion an der Brustwand, komplette Resektion des Sternums, mit Rekonstruktion	78.49.42↔	Komplexe Rekonstruktion der Wirbelsäule (z.B. bei Skoliose) durch wachstumslenkende Epiphyseodese mittels Klammern aus einer Form-Gedächtnis-Legierung [Shape Memory Alloy (SMA)-Staples], 3 Klammern
34.93↔	Plastische Rekonstruktion an der Pleura	78.49.43↔	Komplexe Rekonstruktion der Wirbelsäule (z.B. bei Skoliose) durch wachstumslenkende Epiphyseodese mittels Klammern aus einer Form-Gedächtnis-Legierung [Shape Memory Alloy (SMA)-Staples], 4 Klammern
56.92↔	Implantation eines elektronischen Ureterstimulators	78.49.44↔	Komplexe Rekonstruktion der Wirbelsäule (z.B. bei Skoliose) durch wachstumslenkende Epiphyseodese mittels Klammern aus einer Form-Gedächtnis-Legierung [Shape Memory Alloy (SMA)-Staples], 5 Klammern
56.93↔	Ersetzen eines elektronischen Ureterstimulators	78.49.45↔	Komplexe Rekonstruktion der Wirbelsäule (z.B. bei Skoliose) durch wachstumslenkende Epiphyseodese mittels Klammern aus einer Form-Gedächtnis-Legierung [Shape Memory Alloy (SMA)-Staples], 6 Klammern
56.94↔	Entfernen eines elektronischen Ureterstimulators	78.49.46↔	Komplexe Rekonstruktion der Wirbelsäule (z.B. bei Skoliose) durch wachstumslenkende Epiphyseodese mittels Klammern aus einer Form-Gedächtnis-Legierung [Shape Memory Alloy (SMA)-Staples], 7 Klammern
57.96↔	Implantation eines elektronischen Blasenstimulators	78.49.47↔	Komplexe Rekonstruktion der Wirbelsäule (z.B. bei Skoliose) durch wachstumslenkende Epiphyseodese mittels Klammern aus einer Form-Gedächtnis-Legierung [Shape Memory Alloy (SMA)-Staples], 8 Klammern
57.97↔	Ersetzen eines elektronischen Blasenstimulators	78.49.48↔	Komplexe Rekonstruktion der Wirbelsäule (z.B. bei Skoliose) durch wachstumslenkende Epiphyseodese mittels Klammern aus einer Form-Gedächtnis-Legierung [Shape Memory Alloy (SMA)-Staples], 9 Klammern
57.98↔	Entfernen eines elektronischen Blasenstimulators	78.49.4a↔	Komplexe Rekonstruktion der Wirbelsäule (z.B. bei Skoliose) durch wachstumslenkende Epiphyseodese mittels Klammern aus einer Form-Gedächtnis-Legierung [Shape Memory Alloy (SMA)-Staples], 10 Klammern
77.61.10↔	Lokale Resektion von Knochenläsion oder -gewebe an Skapula und Klavikula		
77.61.20↔	Debridement an Skapula und Klavikula		
77.69.10↔	Lokale Resektion von Knochenläsion oder -gewebe an Phalangen der Hand		
77.69.11↔	Lokale Resektion von Knochenläsion oder -gewebe an Wirbelkörpern		
77.69.13↔	Lokale Resektion von Knochenläsion oder -gewebe an Phalangen des Fusses		
77.69.20↔	Debridement an Phalangen der Hand		
77.69.21↔	Debridement an der Wirbelsäule		
77.69.23↔	Debridement an Phalangen des Fusses		
77.89.10↔	Sonstige partielle Knochenresektion an Phalangen der Hand		
77.89.20↔	Sonstige partielle Knochenresektion an einem Wirbel, Densresektion		
77.89.21↔	Sonstige partielle Knochenresektion an einem Wirbel, Corpus		
77.89.22↔	Sonstige partielle Knochenresektion an einem Wirbel, sonstige Teile		
77.89.40↔	Sonstige partielle Knochenresektion an Phalangen des Fusses		
77.91.11↔	Totale Resektion einer Rippe		
77.91.12↔	Totale Resektion einer Halsrippe		
77.91.13↔	Totale Resektion des Sternums		
78.41.20↔	Sonstige plastische Rekonstruktion an Rippen und Sternum		
78.41.30↔	Sonstige plastische Rekonstruktion an Skapula, Klavikula, Rippen und Sternum, Implantation von vertikalen expandierbaren prothetischen Titanrippen [VEPTR]		
78.49.21↔	Wirbelkörperersatz durch Implantat (z.B. bei Kyphose): 1 Wirbelkörper		
78.49.22↔	Wirbelkörperersatz durch Implantat (z.B. bei Kyphose): 2 Wirbelkörper		
78.49.23↔	Wirbelkörperersatz durch Implantat (z.B. bei Kyphose): 3 Wirbelkörper		

78.49.4b↔	Komplexe Rekonstruktion der Wirbelsäule (z.B. bei Skoliose) durch wachstumslenkende Epiphyseodese mittels Klammern aus einer Form-Gedächtnis-Legierung [Shape Memory Alloy (SMA)-Staples], 11 Klammern	78.50.35↔	Osteosynthese durch Schrauben-Stabsystem an der Wirbelsäule
78.49.4c↔	Komplexe Rekonstruktion der Wirbelsäule (z.B. bei Skoliose) durch wachstumslenkende Epiphyseodese mittels Klammern aus einer Form-Gedächtnis-Legierung [Shape Memory Alloy (SMA)-Staples], 12 Klammern	78.50.36↔	Osteosynthese durch ventrales Schrauben-Plattensystem an der Wirbelsäule
78.49.4d↔	Komplexe Rekonstruktion der Wirbelsäule (z.B. bei Skoliose) durch wachstumslenkende Epiphyseodese mittels Klammern aus einer Form-Gedächtnis-Legierung [Shape Memory Alloy (SMA)-Staples], 13 und mehr Klammern	78.50.37↔	Osteosynthese durch dorsales Schrauben-Plattensystem an der Wirbelsäule
78.49.4e↔	Komplexe Rekonstruktion der Wirbelsäule (z.B. bei Skoliose) durch dorso-ventrale Epiphyseodese	78.50.39↔	Osteosyntheseverfahren an der Wirbelsäule, sonstige
78.49.4f↔	Komplexe Rekonstruktion der Wirbelsäule (z.B. bei Skoliose) durch unilaterale Epiphyseodese mit dorsaler Wirbelfusion	78.69.61↔	Entfernung von Osteosynthesematerial an Wirbelsäule
78.49.4g↔	Komplexe Rekonstruktion der Wirbelsäule (z.B. bei Skoliose) durch bilaterale Epiphyseodese mit dorsaler Wirbelfusion	78.69.65↔	Knochenimplantatentfernung an anderen näher bezeichneten Knochen, ausser Gesichtsschädelknochen, Entfernung eines Knochen(teil)ersatzes an der Wirbelsäule
78.49.50↔	Dorsal oder ventral instrumentierte Korrekturspondylodese (z.B. bei Skoliose), n.n.bez.	78.69.71↔	Arthroskopische Entfernung von Osteosynthesematerial
78.49.51↔	Dorsal instrumentierte Korrekturspondylodese (z.B. bei Skoliose), nicht primärstabil, 3 bis 6 Segmente	80.51.10↔	Exzision eines Discus intervertebralis, offen chirurgisch
78.49.52↔	Dorsal instrumentierte Korrekturspondylodese (z.B. bei Skoliose), nicht primärstabil, 7 bis 10 Segmente	80.51.11↔	Exzision zweier Disci intervertebrales, offen chirurgisch
78.49.53↔	Dorsal instrumentierte Korrekturspondylodese (z.B. bei Skoliose), nicht primärstabil, 11 oder mehr Segmente	80.51.12↔	Exzision dreier oder mehr Disci intervertebrales, offen chirurgisch
78.49.54↔	Dorsal instrumentierte Korrekturspondylodese (z.B. bei Skoliose), primärstabil, 3 bis 6 Segmente	80.51.20↔	Exzision eines Discus intervertebralis, perkutan mit Endoskopie
78.49.55↔	Dorsal instrumentierte Korrekturspondylodese (z.B. bei Skoliose), primärstabil, 7 bis 10 Segmente	80.51.99↔	Exzision eines Discus intervertebralis, sonstige
78.49.56↔	Dorsal instrumentierte Korrekturspondylodese (z.B. bei Skoliose), primärstabil, 11 oder mehr Segmente	80.52↔	Intervertebrale Chemonukleolyse
78.49.57↔	Ventral instrumentierte Korrekturspondylodese (z.B. bei Skoliose), nicht primärstabil, 3 bis 6 Segmente	80.59.10↔	Sonstige Diskusdestruktion, Entfernung eines freien Sequesters
78.49.58↔	Ventral instrumentierte Korrekturspondylodese (z.B. bei Skoliose), nicht primärstabil, 7 bis 10 Segmente	80.59.20↔	Sonstige Diskusdestruktion, Reoperation bei Rezidiv
78.49.59↔	Dorsal oder ventral instrumentierte Korrekturspondylodese (z.B. bei Skoliose), sonstige	80.59.21↔	Sonstige Diskusdestruktion, Reoperation mit Radikulolyse bei Rezidiv
78.49.5a↔	Ventral instrumentierte Korrekturspondylodese (z.B. bei Skoliose), nicht primärstabil, 11 oder mehr Segmente	80.59.30↔	Sonstige Diskusdestruktion, Dekompression mit Nucleoplastik
78.49.5b↔	Ventral instrumentierte Korrekturspondylodese (z.B. bei Skoliose), primärstabil, 3 bis 6 Segmente	80.59.40↔	Sonstige Diskusdestruktion, Minimal-invasive Thermomodulation der Bandscheibe
78.49.5c↔	Ventral instrumentierte Korrekturspondylodese (z.B. bei Skoliose), primärstabil, 7 bis 10 Segmente	80.59.50↔	Sonstige Diskusdestruktion, Diskusrekonstruktion mit zellbasierten Bandscheibenersatz
78.49.5d↔	Ventral instrumentierte Korrekturspondylodese (z.B. bei Skoliose), primärstabil, 11 oder mehr Segmente	80.59.99↔	Sonstige Diskusdestruktion, sonstige
78.49.61↔	Dorsal und ventral kombiniert instrumentierte Korrekturspondylodese (z.B. bei Skoliose), nicht primärstabil, 3 bis 6 Segmente	81.01↔	Spondylodese an Atlas-Axis
78.49.62↔	Dorsal und ventral kombiniert instrumentierte Korrekturspondylodese (z.B. bei Skoliose), nicht primärstabil, 7 bis 10 Segmente	81.02↔	Sonstige zervikale Spondylodese mit ventralem Zugang
78.49.63↔	Dorsal und ventral kombiniert instrumentierte Korrekturspondylodese (z.B. bei Skoliose), nicht primärstabil, 11 oder mehr Segmente	81.03↔	Sonstige zervikale Spondylodese mit dorsalem Zugang
78.49.64↔	Dorsal und ventral kombiniert instrumentierte Korrekturspondylodese (z.B. bei Skoliose), primärstabil, 3 bis 6 Segmente	81.04↔	Dorsale und dorsolumbale Spondylodese, ventraler Zugang
78.49.65↔	Dorsal und ventral kombiniert instrumentierte Korrekturspondylodese (z.B. bei Skoliose), primärstabil, 7 bis 10 Segmente	81.05↔	Dorsale und dorsolumbale Spondylodese, dorsaler Zugang
78.49.66↔	Dorsal und ventral kombiniert instrumentierte Korrekturspondylodese (z.B. bei Skoliose), primärstabil, 11 oder mehr Segmente	81.06↔	Lumbale und lumbosakrale Spondylodese, ventraler Zugang
78.49.69↔	Dorsal und ventral kombiniert instrumentierte Korrekturspondylodese (z.B. bei Skoliose), sonstige	81.07↔	Lumbale und lumbosakrale Spondylodese, intratransversaler Zugang
78.49.71↔	Komplexe Rekonstruktion der Wirbelsäule (z.B. bei Skoliose) durch subkutane Harrington-Instrumentation (beim Kind)	81.08↔	Lumbale und lumbosakrale Spondylodese, dorsaler Zugang
78.49.79↔	Komplexe Rekonstruktion der Wirbelsäule, sonstige	81.31↔	Reoperation einer Spondylodese an Atlas-Axis
78.50.31↔	Osteosynthese durch Schrauben an der Wirbelsäule	81.32↔	Reoperation einer sonstigen zervikalen Spondylodese mit ventralem Zugang
78.50.32↔	Osteosynthese durch Drahtcerclage an der Wirbelsäule	81.33↔	Reoperation einer sonstigen zervikalen Spondylodese mit dorsalem Zugang
78.50.33↔	Osteosynthese durch Klammersystem an der Wirbelsäule	81.34↔	Reoperation einer dorsalen und dorsolumbalen Spondylodese, ventraler Zugang
78.50.34↔	Osteosynthese durch Hakenplatten an der Wirbelsäule	81.35↔	Reoperation einer dorsalen und dorsolumbalen Spondylodese, dorsaler Zugang
		81.36↔	Reoperation einer lumbalen und lumbosakralen Spondylodese, ventraler Zugang
		81.37↔	Reoperation einer lumbalen und lumbosakralen Spondylodese, intratransversaler Zugang
		81.38↔	Reoperation einer lumbalen und lumbosakralen Spondylodese, dorsaler Zugang
		81.62.00↔	Spondylodese oder Reoperation einer Spondylodese von 2-3 Wirbeln, n.n.bez.
		81.62.10↔	Spondylodese von 2 Wirbeln, dorsal
		81.62.11↔	Spondylodese von 2 Wirbeln, dorsal und ventral kombiniert, interkorporell
		81.62.12↔	Spondylodese von 2 Wirbeln, ventral, interkorporell
		81.62.13↔	Spondylodese von 2 Wirbeln, dorsal, dynamisch
		81.62.20↔	Spondylodese von 3 Wirbeln, dorsal
		81.62.21↔	Spondylodese von 3 Wirbeln, dorsal und ventral kombiniert, interkorporell
		81.62.22↔	Spondylodese von 3 Wirbeln, ventral, interkorporell
		81.62.23↔	Spondylodese von 3 Wirbeln, dorsal, dynamisch
		81.62.99↔	Spondylodese oder Reoperation einer Spondylodese von 2-3 Wirbeln, sonstige
		81.63.00↔	Spondylodese oder Reoperation einer Spondylodese von 4-8 Wirbeln, n.n.bez.
		81.63.10↔	Spondylodese von 4 - 6 Wirbeln, dorsal
		81.63.11↔	Spondylodese von 4 - 6 Wirbeln, dorsal und ventral kombiniert, interkorporell

81.63.12↔	Spondylodese von 4 - 6 Wirbeln, ventral, interkorporell	84.51.13↔	Einsetzen von interkorporellen Cages, 4 oder mehr Segmente
81.63.13↔	Spondylodese von 4 - 6 Wirbeln, dorsal, dynamisch	84.51.99↔	Einsetzen von interkorporellen Implantaten, sonstige
81.63.20↔	Spondylodese von 7 - 8 Wirbeln, dorsal	84.60↔	Einsetzen von Diskusprothese, nicht näher bezeichnet
81.63.21↔	Spondylodese von 7 - 8 Wirbeln, dorsal und ventral kombiniert, interkorporell	84.61↔	Einsetzen von partieller Diskusprothese, zervikal
81.63.22↔	Spondylodese von 7 - 8 Wirbeln, ventral, interkorporell	84.62↔	Einsetzen von totaler Diskusprothese, zervikal
81.63.23↔	Spondylodese von 7 - 8 Wirbeln, dorsal, dynamisch	84.63↔	Einsetzen von Diskusprothese, thorakal
81.63.99↔	Spondylodese oder Reoperation einer Spondylodese von 4-8 Wirbeln, sonstige	84.64↔	Einsetzen von partieller Diskusprothese, lumbosakral
81.64.00↔	Spondylodese oder Reoperation einer Spondylodese von 9 oder mehr Wirbeln, n.n.bez.	84.65↔	Einsetzen von totaler Diskusprothese, lumbosakral
81.64.10↔	Spondylodese von 9 oder mehr Wirbeln, dorsal	84.66.10↔	Ersetzen von künstlicher Diskusprothese, zervikal
81.64.11↔	Spondylodese von 9 oder mehr Wirbeln, dorsal und ventral kombiniert, interkorporell	84.66.20↔	Revision von künstlicher Diskusprothese, zervikal
81.64.99↔	Spondylodese oder Reoperation einer Spondylodese von 9 oder mehr Wirbeln, sonstige	84.66.99↔	Revision oder Ersetzen von künstlicher Diskusprothese, zervikal, sonstige
81.65.10↔	Vertebroplastik, 1 Wirbelkörper	84.67↔	Revision oder Ersetzen von künstlicher Diskusprothese, thorakal
81.65.11↔	Vertebroplastik, 2 Wirbelkörper	84.68.10↔	Ersetzen von künstlicher Diskusprothese, lumbosakral
81.65.12↔	Vertebroplastik, 3 Wirbelkörper	84.68.20↔	Revision von künstlicher Diskusprothese, lumbosakral
81.65.13↔	Vertebroplastik, 4 und mehr Wirbelkörper	84.68.99↔	Revision oder Ersetzen von künstlicher Diskusprothese, lumbosakral, sonstige
81.65.99↔	Vertebroplastik, sonstige	84.69.10↔	Ersetzen von künstlicher Diskusprothese
81.66.10↔	Kyphoplastik, 1 Wirbelkörper	84.69.20↔	Revision von künstlicher Diskusprothese
81.66.11↔	Kyphoplastik, 2 Wirbelkörper	84.69.99↔	Revision oder Ersetzen von künstlicher Diskusprothese, sonstige
81.66.12↔	Kyphoplastik, 3 Wirbelkörper	84.81.20↔	Revision von interspinösen Implantaten
81.66.13↔	Kyphoplastik, 4 und mehr Wirbelkörper	84.81.99↔	Revision von interspinösen Implantaten, sonstige
81.66.99↔	Kyphoplastik, sonstige	84.82↔	Einsetzen oder Ersetzen von Vorrichtung(en) zur dynamischen Stabilisierung mit Pedikelschrauben
84.51.10↔	Einsetzen von interkorporellen Cages, 1 Segment	84.83↔	Revision von Vorrichtung(en) zur dynamischen Stabilisierung mit Pedikelschrauben
84.51.11↔	Einsetzen von interkorporellen Cages, 2 Segmente	84.84↔	Einsetzen oder Ersetzen von Facetten-gelenksprothesen
84.51.12↔	Einsetzen von interkorporellen Cages, 3 Segmente	84.85↔	Revision von Facettengelenksprothesen

Prozedur B03-5

01.24.00↔	Sonstige Kraniotomie, n.n.bez.	01.25.11↔	Sonstige Kraniektomie zur Entleerung eines epiduralen Hämatoms
01.24.10↔	Sonstige Kraniotomie mit Dekompression	01.25.12↔	Sonstige Kraniektomie zur Entleerung eines epiduralen Empyems
01.24.11↔	Sonstige Kraniotomie zur Entleerung eines epiduralen Hämatoms	01.25.13↔	Sonstige Kraniektomie zur Entfernung eines Fremdkörpers aus Schädelknochen oder Epiduralraum
01.24.12↔	Sonstige Kraniotomie zur Entleerung eines epiduralen Empyems	01.25.14↔	Sonstige Kraniektomie mit Einlegen von alloplastischem Material oder eines Medikamententrägers in den Schädelknochen oder Epiduralraum
01.24.13↔	Sonstige Kraniotomie, Einlegen von alloplastischem Material oder Medikamententrägers in den Schädelknochen oder Epiduralraum	01.25.19↔	Sonstige Kraniektomie zur Drainage epiduraler Flüssigkeit oder aus sonstigen Gründen
01.24.14↔	Sonstige Kraniotomie, Entfernung von alloplastischem Material oder Medikamententrägers aus Schädelknochen oder Epiduralraum	01.25.20↔	Sonstige Kraniektomie, Rekraniektomie mit Einbringen einer Drainage
01.24.15↔	Sonstige Kraniotomie, Entfernung eines Fremdkörpers aus Schädelknochen oder Epiduralraum	01.25.21↔	Sonstige Kraniektomie, Rekraniektomie zur Entfernung von alloplastischem Material oder eines Medikamententrägers aus dem Schädelknochen oder Epiduralraumes
01.24.16↔	Sonstige Kraniotomie, sonstige Drainage epiduraler Flüssigkeit oder aus sonstigen Gründen	01.25.99↔	Sonstige Kraniektomie, sonstige
01.24.20↔	Kraniotomie der Kalotte als Zugang, n.n.bez.	77.16.00↔	Sonstige Knocheninzision ohne Knochendurchtrennung an der Patella, n.n.bez.
01.24.21↔	Bohrlochtrepantation der Kalotte als Zugang	77.16.10↔	Sonstige Knocheninzision ohne Knochendurchtrennung an der Patella, Exploration und Knochenbohrung
01.24.22↔	Stereotaktisch geführte Schädelöffnung über die Kalotte als Zugang	77.16.11↔	Sonstige Knocheninzision ohne Knochendurchtrennung an der Patella, Fremdkörperentfernung
01.24.29↔	Kraniotomie der Kalotte als Zugang, sonstige	77.16.12↔	Sonstige Knocheninzision ohne Knochendurchtrennung an der Patella, Einlage und Entfernung eines Medikamententrägers
01.24.30↔	Zugang durch die Schädelbasis, n.n.bez.	77.16.13↔	Sonstige Knocheninzision ohne Knochendurchtrennung an der Patella, Drainage
01.24.31↔	Zugang durch die Schädelbasis, transoral	77.16.99↔	Sonstige Knocheninzision ohne Knochendurchtrennung an der Patella, sonstige
01.24.32↔	Zugang durch die Schädelbasis, transoral mit Spaltung des weichen Gaumens	77.20↔	Keilosteotomie, ohne Angabe der Lokalisation
01.24.33↔	Zugang durch die Schädelbasis, transoral mit Spaltung des weichen und harten Gaumens	77.25.00↔	Keilosteotomie am Femur, n.n.bez.
01.24.34↔	Zugang durch die Schädelbasis, transsphenoidal	77.25.10↔	Keilosteotomie am Schenkelhals
01.24.35↔	Zugang durch die Schädelbasis, transthemoidal	77.25.20↔	Keilosteotomie am sonstigen Femur
01.24.36↔	Zugang durch die Schädelbasis, transmastoidal	77.25.99↔	Keilosteotomie am Femur, sonstige
01.24.37↔	Zugang durch die Schädelbasis, translabyrinthär	77.27.00↔	Keilosteotomie an Tibia und Fibula, n.n.bez.
01.24.38↔	Zugang durch die Schädelbasis, transpyramidal	77.27.10↔	Keilosteotomie an der Tibia
01.24.39↔	Zugang durch die Schädelbasis, sonstige	77.27.20↔	Keilosteotomie an der Fibula
01.24.3a↔	Zugang durch die Schädelbasis, transkondylär	77.27.99↔	Keilosteotomie an Tibia und Fibula, sonstige
01.24.3b↔	Zugang durch die Schädelbasis, transorbital	77.29.00↔	Sonstige Keilosteotomie an anderen näher bezeichneten Knochen, ausser Gesichtsschädelknochen, n.n.bez.
01.24.3c↔	Zugang durch die Schädelbasis, mit Le-Fort-I-Osteotomie		
01.24.99↔	Sonstige Kraniotomie, sonstige		
01.25.00↔	Sonstige Kraniektomie, n.n.bez.		
01.25.10↔	Sonstige Kraniektomie mit Dekompression		

77.29.10↔	Keilosteotomie an Phalangen der Hand	78.39.20↔	Verlängerungsosteotomie am Becken
77.29.20↔	Keilosteotomie am Wirbel	78.39.30↔	Verlängerungsosteotomie an Phalangen des Fußes
77.29.40↔	Keilosteotomie an Phalangen des Fusses	78.39.99↔	Verlängerungsosteotomie an anderen näher bezeichneten Knochen, sonstige
77.29.99↔	Sonstige Keilosteotomie an anderen näher bezeichneten Knochen, ausser Gesichtsschädelknochen, sonstige	78.40↔	Sonstige plastische Rekonstruktion an Knochen, ohne Angabe der Lokalisation
77.30↔	Sonstige Knochendurchtrennung, ohne Angabe der Lokalisation	78.45↔	Sonstige plastische Rekonstruktion am Femur
77.35.00↔	Sonstige Knochendurchtrennung am Femur, n.n.bez.	78.60.05↔	Knochenimplantatentfernung, ohne Angabe der Lokalisation, Entfernung eines Knochen(teil)ersatzes
77.35.10↔	De-)Rotationsosteotomie am Schenkelhals	78.60.08↔	Entfernung eines internen Verlängerungs- oder Knochen-transportsystems (motorisiert / nicht-motorisiert), jede Lokalisation
77.35.11↔	Kortikotomie bei Segmenttransport am Schenkelhals	78.62.01↔	Knochenimplantatentfernung am Humerus: (intramedullärer) Draht, Schraube, Zuggurtung/Cerclage, (winkelstabile) Platte, Winkelplatte /Kondylenplatte, Marknagel, Verriegelungsnagel, Transfixationsnagel, Fixateur externe, Ringfixateur, (Blount-) Klammern
77.35.12↔	Komplexe (mehrdimensionale) Osteotomie (mit Achsenkorrektur) am Schenkelhals	78.62.02↔	Knochenimplantatentfernung am Humerus: dynamische Kompressionsschraube, Marknagel mit Gelenkkomponente
77.35.19↔	Sonstige Knochendurchtrennung am Schenkelhals	78.62.05↔	Knochenimplantatentfernung am Humerus, Entfernung eines Knochen(teil)ersatzes am Humerus
77.35.20↔	(De-)Rotationsosteotomie an sonstigen Teilen des Femurs	78.62.08↔	Knochenimplantatentfernung am Humerus: sonstiges Osteosynthesematerial
77.35.21↔	Kortikotomie bei Segmenttransport an sonstigen Teilen des Femurs	78.63.01↔	Knochenimplantatentfernung an Radius und Ulna: (intramedullärer) Draht, Schraube, Zuggurtung/Cerclage, (winkelstabile) Platte, Winkelplatte /Kondylenplatte, Marknagel, Verriegelungsnagel, Transfixationsnagel, Fixateur externe, Ringfixateur, (Blount-)Klammern
77.35.22↔	Komplexe (mehrdimensionale) Osteotomie (mit Achsenkorrektur) an sonstigen Teilen des Femurs	78.63.05↔	Knochenimplantatentfernung an Radius und Ulna, Entfernung eines Knochen(teil)ersatzes an Radius und Ulna
77.35.23↔	Sonstige Knochendurchtrennung an sonstigen Teilen des Femurs	78.63.08↔	Knochenimplantatentfernung an Radius und Ulna (proximal / Schaft / distal): sonstiges
77.35.99↔	Sonstige Knochendurchtrennung am Femur, sonstige	78.64.01↔	Knochenimplantatentfernung an Karpalia und Metakarpalia: (intramedullärer) Draht, Schraube, Zuggurtung/Cerclage, (winkelstabile) Platte, Fixateur externe, Ringfixateur, (Blount-) Klammern
77.37.00↔	Sonstige Knochendurchtrennung an Tibia und Fibula, n.n.bez.	78.64.05↔	Knochenimplantatentfernung an Karpalia und Metakarpalia, Entfernung eines Knochen(teil)ersatzes an Karpalia und Metakarpalia
77.37.10↔	(De-)Rotationsosteotomie an der Tibia	78.64.08↔	Knochenimplantatentfernung an Karpalia und Metakarpalia: sonstiges Osteosynthesematerial
77.37.11↔	Valgisierende oder varisierende (De-)Rotationsosteotomie an der Tibia	78.65.01↔	Knochenimplantatentfernung am Femur: Draht, intramedullärer Draht, Schraube, Zuggurtung/Cerclage, (winkelstabile) Platte, Winkelplatte/Kondylenplatte, dynamische Kompressionsschraube, Marknagel, Fixateur externe, (Blount-) Klammern
77.37.12↔	Kortikotomie bei Segmenttransport an der Tibia	78.65.02↔	Knochenimplantatentfernung am Femur (Schenkelhals / proximal / distal, ausser Schaft): Marknagel mit Gelenkkomponente, Verriegelungsnagel, Transfixationsnagel
77.37.13↔	Komplexe (mehrdimensionale) Osteotomie (mit Achsenkorrektur) an der Tibia	78.65.03↔	Knochenimplantatentfernung am Femur (Schaft): Marknagel mit Gelenkkomponente
77.37.19↔	Sonstige Knochendurchtrennung an der Tibia	78.65.04↔	Knochenimplantatentfernung am Femur (proximal / Schaft / distal, ausser Schenkelhals): Ringfixateur
77.37.20↔	(De-)Rotationsosteotomie an der Fibula	78.65.05↔	Knochenimplantatentfernung am Femur, Entfernung eines Knochen(teil)ersatzes am Femur
77.37.21↔	Kortikotomie bei Segmenttransport an der Fibula	78.65.08↔	Knochenimplantatentfernung am Femur: sonstiges Osteosynthesematerial
77.37.22↔	Komplexe (mehrdimensionale) Osteotomie (mit Achsenkorrektur) an der Fibula	78.69.11↔	Knochenimplantatentfernung an Phalangen der Hand: (intramedullärer) Draht, Schraube, Zuggurtung/Cerclage, (winkelstabile) Platte, Fixateur externe, (Blount-)Klammern
77.37.29↔	Sonstige Knochendurchtrennung an der Fibula	78.69.15↔	Knochenimplantatentfernung an anderen näher bezeichneten Knochen, ausser Gesichtsschädelknochen, Entfernung eines Knochen(teil)ersatzes an Phalangen der Hand
77.37.99↔	Sonstige Knochendurchtrennung an Tibia und Fibula, sonstige	78.69.18↔	Knochenimplantatentfernung an Phalangen der Hand: sonstiges Osteosynthesematerial
77.39.00↔	Sonstige Knochendurchtrennung an anderen näher bezeichneten Knochen, ausser Gesichtsschädelknochen, n.n.bez.	78.69.21↔	Knochenimplantatentfernung am Becken: Draht, Schraube, Zuggurtung/Cerclage, Fixateur externe, Ringfixateur, (Blount-) Klammern
77.39.10↔	(De-)Rotationsosteotomie an Phalangen der Hand	78.69.22↔	Knochenimplantatentfernung am Becken: (winkelstabile) Platte
77.39.19↔	Sonstige Knochendurchtrennung an Phalangen der Hand	78.69.25↔	Knochenimplantatentfernung an anderen näher bezeichneten Knochen, ausser Gesichtsschädelknochen, Entfernung eines Knochen(teil)ersatzes am Becken
77.39.40↔	Korrekturosteotomie an Phalangen des Fusses	78.69.28↔	Knochenimplantatentfernung am Becken: sonstiges Osteosynthesematerial
77.39.49↔	Sonstige Knochendurchtrennung an Phalangen des Fusses		
77.86↔	Sonstige partielle Knochenresektion aus der Patella		
78.05.10↔	Knochen-Transplantation am Femur, gefäßgestielt mit mikrovaskulärer Anastomose		
78.05.11↔	Knochen-Transplantation am Femur, gefäßgestielt, ohne mikrovaskuläre Anastomose		
78.05.12↔	Knochen-Transplantation am Femur, allogene		
78.05.13↔	Knorpel-Knochen-Transplantation am Femur		
78.15.10↔	Offene Reposition einer Schenkelhalsfraktur und proximalen Femurfraktur mit Knochenfixation durch Fixateur externe		
78.15.40↔	Geschlossene Reposition einer sonstigen Femurfraktur mit Knochenfixation durch Fixateur externe		
78.15.99↔	Anlegen eines Fixateur externe am Femur (inkl. Reposition von Frakturen), sonstige		
78.20↔	Verkürzungsosteotomie, ohne Angabe der Lokalisation		
78.25.00↔	Verkürzungsosteotomie am Femur, n.n.bez.		
78.25.10↔	Temporäre Epiphyseodese am Schenkelhals		
78.25.11↔	Permanente Epiphyseodese am Schenkelhals		
78.25.12↔	Therapeutische Epiphyseolyse am Schenkelhals		
78.25.19↔	Sonstige Verkürzungsosteotomie am Schenkelhals		
78.25.20↔	Temporäre Epiphyseodese an sonstigen Teilen des Femur		
78.25.21↔	Permanente Epiphyseodese an sonstigen Teilen des Femur		
78.25.22↔	Therapeutische Epiphyseolyse an sonstigen Teilen des Femur		
78.25.99↔	Verkürzungsosteotomie am Femur, sonstige		
78.30↔	Verlängerungsosteotomie an Extremitäten, ohne Angabe der Lokalisation		
78.35.00↔	Verlängerungsosteotomie am Femur, n.n.bez.		
78.35.10↔	Verlängerungsosteotomie am Schenkelhals		
78.35.19↔	Verlängerungsosteotomie an sonstigen Teilen des Femur		
78.35.99↔	Verlängerungsosteotomie am Femur, sonstige		
78.39.10↔	Verlängerungsosteotomie an Phalangen der Hand		

78.69.31↔	Knochenimplantatentfernung an Talus und Kalkaneus: (intra-medullärer) Draht, Schraube, Zuggurtung/Cerclage, (winkelstabile) Platte, Fixateur externe, Ringfixateur, (Blount-) Klammern	80.05.12↔	Arthrotomie zur Prothesenentfernung der Hüfte, Entfernung einer Gelenkpfannenstützschale und Gelenkschnapp-Pfanne
78.69.38↔	Knochenimplantatentfernung an Talus und Kalkaneus: sonstiges Osteosynthesematerial	80.05.13↔	Arthrotomie zur Prothesenentfernung der Hüfte, Entfernung einer Femurkopfprothese, Duokopfprothese oder Totalendoprothese
78.69.41↔	Knochenimplantatentfernung an Phalangen des Fußes: (intra-medullärer) Draht, Schraube, Zuggurtung/Cerclage, (winkelstabile) Platte, Fixateur externe, (Blount-)Klammern	80.05.14↔	Arthrotomie zur Prothesenentfernung der Hüfte, Entfernung einer sonstigen Endoprothese der Hüfte
78.69.45↔	Knochenimplantatentfernung an anderen näher bezeichneten Knochen, ausser Gesichtsschädelknochen, Entfernung eines Knochen(teil)ersatzes an Phalangen des Fusses	80.05.99↔	Arthrotomie zur Prothesenentfernung der Hüfte, sonstige
78.69.48↔	Knochenimplantatentfernung an Phalangen des Fusses: sonstiges Osteosynthesematerial	80.46.00↔	Durchtrennung von Gelenkskapsel, Ligament oder Knorpel am Knie, n.n.bez.
78.69.51↔	Knochenimplantatentfernung an anderen näher bezeichneten Knochen: Draht, Zuggurtung/Cerclage, Blount-Klammern	80.46.10↔	Durchtrennung von Gelenkskapsel, Ligament oder Knorpel am Kniegelenk
78.69.52↔	Knochenimplantatentfernung an anderen näher bezeichneten Knochen: Schraube, (winkelstabile) Platte, dynamische Kompressionsschraube, intra-medullärer Draht, Marknagel, Marknagel mit Gelenkkomponente, Verriegelungsnagel, Transfixationsnagel, Fixateur externe	80.46.20↔	Durchtrennung von Gelenkskapsel, Ligament oder Knorpel am proximalen Tibiofibulargelenk
78.69.53↔	Knochenimplantatentfernung an anderen näher bezeichneten Knochen: Winkelplatte/Kondylenplatte	80.46.99↔	Durchtrennung von Gelenkskapsel, Ligament oder Knorpel am Knie, sonstige
78.69.55↔	Knochenimplantatentfernung an anderen näher bezeichneten Knochen, ausser Gesichtsschädelknochen, Entfernung eines Knochen(teil)ersatzes an sonstigen näher bezeichneten Knochen	80.6x.00↔	Meniskekтомie am Knie, n.n.bez.
78.69.58↔	Knochenimplantatentfernung an anderen näher bezeichneten Knochen: sonstiges Osteosynthesematerial	80.6x.10↔	Meniskekтомie am Knie, arthroskopisch, partiell
78.69.61↔	Entfernung von Osteosynthesematerial an Wirbelsäule	80.6x.11↔	Meniskekтомie am Knie, arthroskopisch, total
78.69.65↔	Knochenimplantatentfernung an anderen näher bezeichneten Knochen, ausser Gesichtsschädelknochen, Entfernung eines Knochen(teil)ersatzes an der Wirbelsäule	80.6x.20↔	Meniskekтомie am Knie, offen chirurgisch, partiell
78.69.71↔	Arthroskopische Entfernung von Osteosynthesematerial	80.6x.21↔	Meniskekтомie am Knie, offen chirurgisch, total
79.15.00↔	Geschlossene Reposition einer Femurfraktur mit innerer Knochenfixation, n.n.bez.	80.6x.99↔	Meniskekтомie am Knie, sonstige
79.15.10↔	Geschlossene Reposition einer distalen Femurfraktur mit innerer Knochenfixation	81.11↔	Arthrodesse am Sprunggelenk
79.15.20↔	Geschlossene Reposition einer sonstigen Femurfraktur mit innerer Knochenfixation	81.12.00↔	Arthrodesse Double, n.n.bez.
79.15.99↔	Geschlossene Reposition einer Femurfraktur mit innerer Knochenfixation, sonstige	81.12.10↔	Arthrodesse oberes Sprunggelenk mit unterem Sprunggelenk
79.35.00↔	Offene Reposition einer Femurfraktur mit innerer Knochenfixation, n.n.bez.	81.12.11↔	Arthrodesse oberes Sprunggelenk mit unterem Sprunggelenk und Chopartgelenk
79.35.10↔	Offene Reposition einer Hüftkopffraktur mit innerer Knochenfixation	81.12.12↔	Arthrodesse unteres Sprunggelenk, zwei Sprunggelenkskammern
79.35.11↔	Offene Reposition einer Schenkelhalsfraktur und proximalen Femurfraktur mit innerer Knochenfixation	81.12.13↔	Arthrodesse unteres Sprunggelenk, drei Sprunggelenkskammern
79.35.12↔	Offene Reposition einer Femurschaftfraktur mit innerer Knochenfixation	81.12.99↔	Arthrodesse Double, sonstige
79.35.13↔	Offene Reposition einer distalen Femurfraktur mit innerer Knochenfixation	81.13↔	Subtalare Arthrodesse
79.35.99↔	Offene Reposition einer Femurfraktur mit innerer Knochenfixation, sonstige	81.14↔	Mediotarsale Arthrodesse
79.39.00↔	Offene Reposition einer Fraktur anderer bezeichneter Knochen mit innerer Knochenfixation, n.n.bez.	81.15↔	Tarsometatarsale Arthrodesse
79.39.20↔	Offene Reposition einer Fraktur des Acetabulums mit innerer Knochenfixation	81.20↔	Arthrodesse an nicht bezeichneten Gelenken
79.39.99↔	Offene Reposition einer Fraktur anderer bezeichneter Knochen mit innerer Knochenfixation, sonstige	81.21↔	Hüft-Arthrodesse
79.80↔	Offene Reposition einer Luxation an nicht bezeichneter Lokalisation	81.22↔	Knie-Arthrodesse
79.89.00↔	Offene Reposition einer Luxation an anderer bezeichneter Lokalisation, n.n.bez.	81.24↔	Ellbogen-Arthrodesse
79.89.99↔	Offene Reposition einer Luxation an anderer bezeichneter Lokalisation, sonstige	81.26↔	Arthrodesse am Karpometakarpalgelenk
79.95↔	Nicht näher bezeichnete Operation an Verletzung des Femur	81.27↔	Arthrodesse am Metakarpophalangealgelenk
80.05.00↔	Arthrotomie zur Prothesenentfernung der Hüfte, n.n.bez.	81.28↔	Interphalangeal-Arthrodesse
80.05.10↔	Arthrotomie zur Prothesenentfernung der Hüfte, Entfernung einer Femurkopfkappe	81.29.00↔	Arthrodesse an anderen näher bezeichneten Gelenken, n.n.bez.
80.05.11↔	Arthrotomie zur Prothesenentfernung der Hüfte, Entfernung einer Gelenkpfannenprothese	81.40.00↔	Rekonstruktion am Hüftgelenk, n.n.bez.
		81.40.10↔	Refixation eines osteochondralen Fragmentes am Hüftgelenk, arthroskopisch
		81.40.11↔	Refixation eines osteochondralen Fragmentes am Hüftgelenk, offen chirurgisch
		81.40.14↔	Knorpeltransplantation und Implantation von in-vitro hergestellten Gewebekulturen am Hüftgelenk, arthroskopisch
		81.40.15↔	Knorpeltransplantation und Implantation von in-vitro hergestellten Gewebekulturen am Hüftgelenk, offen chirurgisch
		81.40.18↔	Subchondrale Knocheneröffnung am Hüftgelenk, arthroskopisch
		81.40.19↔	Subchondrale Knocheneröffnung am Hüftgelenk, offen chirurgisch
		81.40.20↔	Subchondrale Knocheneröffnung am Hüftgelenk mit Einbringen eines azellulären Implantates, arthroskopisch
		81.40.21↔	Subchondrale Knocheneröffnung am Hüftgelenk mit Einbringen eines azellulären Implantates, offen chirurgisch
		81.40.30↔	Arthroplastik am Hüftgelenk mit Osteotomie des Beckens, sonstige Osteotomie
		81.40.31↔	Arthroplastik am Hüftgelenk mit Osteotomie des Beckens, Tripelosteotomie
		81.40.32↔	Pfannendachplastik am Hüftgelenk
		81.40.33↔	Girdlestone-Resektion am Hüftgelenk, primär
		81.40.99↔	Rekonstruktion am Hüftgelenk, sonstige
		81.42↔	Five in one Rekonstruktion am Kniegelenk
		81.43↔	Rekonstruktion am Kniegelenk nach unhappy triad
		81.44.10↔	Stabilisierung der Patella, Retinakulumspaltung, lateral
		81.44.11↔	Stabilisierung der Patella, Retinakulumspaltung, lateral mit Zügelungsoperation
		81.44.12↔	Stabilisierung der Patella, Verlagerung des Patellarsehnenansatzes

81.44.13↔	Stabilisierung der Patella, Verlagerung des Patellarsehnenansatzes mit Knochenspan	81.49.33↔	Refixation und Plastik am Kapselbandapparat des oberen Sprunggelenkes
81.44.99↔	Stabilisierung der Patella, sonstige	81.49.34↔	Subchondrale Knocheneröffnung mit Einbringen eines azellulären Implantates, Oberes Sprunggelenk, offen chirurgisch
81.46↔	Sonstige Rekonstruktion am Kollateralband	81.49.35↔	Subchondrale Knocheneröffnung mit Einbringen eines azellulären Implantates, Unterer Sprunggelenk, offen chirurgisch
81.47.10↔	Refixation eines osteochondralen Fragmentes am Kniegelenk	81.49.99↔	Sonstige Rekonstruktion am Sprunggelenk, sonstige
81.47.11↔	Refixation eines osteochondralen Fragmentes am Kniegelenk, arthroskopisch	81.83.00↔	Sonstiger Eingriff am Schultergelenk, n.n.bez.
81.47.14↔	Mensikusrefixation, offen chirurgisch	81.83.10↔	Refixation eines osteochondralen Fragmentes, Humeroglenoidalgelenk, arthroskopisch
81.47.15↔	Meniskusrefixation, arthroskopisch	81.83.11↔	Refixation eines osteochondralen Fragmentes, Humeroglenoidalgelenk, offen chirurgisch
81.47.16↔	Meniskustransplantation	81.83.12↔	Refixation eines osteochondralen Fragmentes, Akromioklavikulargelenk, arthroskopisch
81.47.17↔	Knorpeltransplantation und Implantation von in-vitro hergestellten Gewebekulturen am Kniegelenk, offen chirurgisch	81.83.13↔	Refixation eines osteochondralen Fragmentes, Akromioklavikulargelenk, offen chirurgisch
81.47.18↔	Knorpeltransplantation und Implantation von in-vitro hergestellten Gewebekulturen am Kniegelenk, arthroskopisch	81.83.18↔	Knorpeltransplantation und Implantation von in-vitro hergestellten Gewebekulturen, Humeroglenoidalgelenk, arthroskopisch
81.47.19↔	Knöchernen Refixation eines Kreuzbandes, offen chirurgisch	81.83.19↔	Knorpeltransplantation und Implantation von in-vitro hergestellten Gewebekulturen, Humeroglenoidalgelenk, offen chirurgisch
81.47.20↔	Knöchernen Refixation eines Kreuzbandes, arthroskopisch	81.83.20↔	Knorpeltransplantation und Implantation von in-vitro hergestellten Gewebekulturen, Akromioklavikulargelenk, arthroskopisch
81.47.23↔	Subchondrale Knocheneröffnung am Kniegelenk, offen chirurgisch	81.83.21↔	Knorpeltransplantation und Implantation von in-vitro hergestellten Gewebekulturen, Akromioklavikulargelenk, offen chirurgisch
81.47.24↔	Subchondrale Knocheneröffnung am Kniegelenk, arthroskopisch	81.83.26↔	Subchondrale Knocheneröffnung, Humeroglenoidalgelenk, arthroskopisch
81.47.25↔	Subchondrale Knocheneröffnung am Kniegelenk mit Einbringen eines azellulären Implantates, arthroskopisch	81.83.27↔	Subchondrale Knocheneröffnung, Humeroglenoidalgelenk, offen chirurgisch
81.47.26↔	Implantation eines patientenindividuellen metallischen Knorpelersatzes am Kniegelenk	81.83.28↔	Subchondrale Knocheneröffnung, Akromioklavikulargelenk, arthroskopisch
81.47.27↔	Resektionsarthroplastik am Kniegelenk	81.83.29↔	Subchondrale Knocheneröffnung, Akromioklavikulargelenk, offen chirurgisch
81.47.28↔	Subchondrale Knocheneröffnung am Kniegelenk mit Einbringen eines azellulären Implantates, offen chirurgisch	81.83.30↔	Subchondrale Knocheneröffnung mit Einbringen eines azellulären Implantates, Humeroglenoidalgelenk, arthroskopisch
81.47.30↔	Sonstige Refixation und Naht am Kapselbandapparat des Kniegelenkes	81.83.31↔	Subchondrale Knocheneröffnung mit Einbringen eines azellulären Implantates, Akromioklavikulargelenk, arthroskopisch
81.47.31↔	Sonstige Bandplastik am Kniegelenk, offen chirurgisch	81.83.32↔	Refixation des Labrum glenoidale, arthroskopisch
81.47.40↔	Sonstige Rekonstruktion am Kniegelenk, Patella und ihr Halteapparat	81.83.33↔	Erweiterung des subakromialen Raumes, arthroskopisch
81.47.50↔	Knorpeltransplantation mit OATS (osteoarticular transfer system)-Verfahren, Mosaikplastik am Kniegelenk, offen chirurgisch	81.83.34↔	Kapselraffung mit Fixation am Glenoid, arthroskopisch
81.47.51↔	Knorpeltransplantation mit OATS (osteoarticular transfer system)-Verfahren, Mosaikplastik am Kniegelenk, arthroskopisch	81.83.35↔	Subchondrale Knocheneröffnung mit Einbringen eines azellulären Implantates, Humeroglenoidalgelenk, offen chirurgisch
81.47.90↔	Sonstige Rekonstruktion am Kniegelenk, arthroskopisch	81.83.36↔	Subchondrale Knocheneröffnung mit Einbringen eines azellulären Implantates, Akromioklavikulargelenk, offen chirurgisch
81.47.99↔	Sonstige Rekonstruktion am Kniegelenk, sonstige	81.83.39↔	Refixation und Plastik am Kapselbandapparat des Schultergelenkes, sonstige, arthroskopisch
81.49.10↔	Refixation eines osteochondralen Fragmentes, Oberes Sprunggelenk, arthroskopisch	81.83.40↔	Resektionsarthroplastik am Schultergelenk
81.49.11↔	Refixation eines osteochondralen Fragmentes, Oberes Sprunggelenk, offen chirurgisch	81.83.41↔	Refixation des Limbus, offen chirurgisch
81.49.12↔	Refixation eines osteochondralen Fragmentes, Unterer Sprunggelenk, arthroskopisch	81.83.42↔	Vordere und Hintere Pfannenrandplastik
81.49.13↔	Refixation eines osteochondralen Fragmentes, Unterer Sprunggelenk, offen chirurgisch	81.83.43↔	Vordere und Hintere Kapselplastik
81.49.18↔	Knorpeltransplantation und Implantation von in-vitro hergestellten Gewebekulturen, Oberes Sprunggelenk, arthroskopisch	81.83.44↔	Akromioplastik mit Durchtrennung des Ligamentum coracoacromiale, offen chirurgisch
81.49.19↔	Knorpeltransplantation und Implantation von in-vitro hergestellten Gewebekulturen, Oberes Sprunggelenk, offen chirurgisch	81.83.49↔	Refixation und Plastik am Kapselbandapparat des Schultergelenkes, sonstige, offen chirurgisch
81.49.20↔	Knorpeltransplantation und Implantation von in-vitro hergestellten Gewebekulturen, Unterer Sprunggelenk, arthroskopisch	81.83.99↔	Sonstiger Eingriff am Schultergelenk, sonstige
81.49.21↔	Knorpeltransplantation und Implantation von in-vitro hergestellten Gewebekulturen, Unterer Sprunggelenk, offen chirurgisch	81.85.00↔	Sonstige Rekonstruktion am Ellbogen, n.n.bez.
81.49.26↔	Subchondrale Knocheneröffnung, Oberes Sprunggelenk, arthroskopisch	81.85.10↔	Refixation eines osteochondralen Fragmentes am Ellenbogen, arthroskopisch
81.49.27↔	Subchondrale Knocheneröffnung, Oberes Sprunggelenk, offen chirurgisch	81.85.11↔	Refixation eines osteochondralen Fragmentes am Ellenbogen, offen chirurgisch
81.49.28↔	Subchondrale Knocheneröffnung, Unterer Sprunggelenk, arthroskopisch	81.85.14↔	Knorpeltransplantation und Implantation am Ellenbogen von in-vitro hergestellten Gewebekulturen, arthroskopisch
81.49.29↔	Subchondrale Knocheneröffnung, Unterer Sprunggelenk, offen chirurgisch	81.85.15↔	Knorpeltransplantation und Implantation am Ellenbogen von in-vitro hergestellten Gewebekulturen, offen chirurgisch
81.49.30↔	Subchondrale Knocheneröffnung mit Einbringen eines azellulären Implantates, Oberes Sprunggelenk, arthroskopisch	81.85.18↔	Subchondrale Knocheneröffnung am Ellenbogen, arthroskopisch
81.49.31↔	Subchondrale Knocheneröffnung mit Einbringen eines azellulären Implantates, Unterer Sprunggelenk, arthroskopisch		
81.49.32↔	Resektionsarthroplastik am Sprunggelenk		

81.85.19↔	Subchondrale Knocheneröffnung am Ellenbogen, offen chirurgisch	81.96.4a↔	Sonstige Rekonstruktion an Gelenken, Proximales Tibiofibulargelenk, Subchondrale Kocheneröffnung, arthroskopisch
81.85.20↔	Subchondrale Knocheneröffnung am Ellenbogen mit Einbringen eines azellulären Implantates, arthroskopisch	81.96.4b↔	Sonstige Rekonstruktion an Gelenken, Proximales Tibiofibulargelenk, Subchondrale Kocheneröffnung, offen chirurgisch
81.85.21↔	Resektionsarthroplastik am Ellenbogengelenk	81.96.4c↔	Sonstige Rekonstruktion an Gelenken, Proximales Tibiofibulargelenk, Subchondrale Kocheneröffnung mit Einbringen eines azellulären Implantates, arthroskopisch
81.85.30↔	Prothetischer Ersatz der distalen Humerusgelenkfläche	81.96.50↔	Sonstige Rekonstruktion an Gelenken, Metatarsophalangealgelenk, n.n.bez.
81.85.32↔	Sonstige Rekonstruktion am Ellbogen, Ulnakopfprothese	81.96.51↔	Sonstige Rekonstruktion an Gelenken, Metatarsophalangealgelenk, Refixation eines osteochondralen Fragmentes, arthroskopisch
81.85.99↔	Sonstige Rekonstruktion am Ellbogen, sonstige	81.96.52↔	Sonstige Rekonstruktion an Gelenken, Metatarsophalangealgelenk, Refixation eines osteochondralen Fragmentes, offen chirurgisch
81.94↔	Naht an Kapsel oder Ligament von Sprunggelenk oder Fuss	81.96.55↔	Sonstige Rekonstruktion an Gelenken, Metatarsophalangealgelenk, Knorpeltransplantation und Implantation von in-vitro hergestellten Gewebekulturen, arthroskopisch
81.95.00↔	Naht an Kapsel oder Ligament der übrigen unteren Extremitäten, n.n.bez.	81.96.56↔	Sonstige Rekonstruktion an Gelenken, Metatarsophalangealgelenk, Knorpeltransplantation und Implantation von in-vitro hergestellten Gewebekulturen, offen chirurgisch
81.95.10↔	Naht an Kapsel oder Ligament der übrigen unteren Extremitäten, Naht des vorderen Kreuzbandes, arthroskopisch	81.96.59↔	Sonstige Rekonstruktion an Gelenken, Metatarsophalangealgelenk, sonstige
81.95.11↔	Naht an Kapsel oder Ligament der übrigen unteren Extremitäten, Naht des vorderen Kreuzbandes, offen chirurgisch	81.96.5a↔	Sonstige Rekonstruktion an Gelenken, Metatarsophalangealgelenk, subchondrale Knocheneröffnung, arthroskopisch
81.95.12↔	Naht an Kapsel oder Ligament der übrigen unteren Extremitäten, Naht des hinteren Kreuzbandes, arthroskopisch	81.96.5b↔	Sonstige Rekonstruktion an Gelenken, Metatarsophalangealgelenk, subchondrale Knocheneröffnung, offen chirurgisch
81.95.13↔	Naht an Kapsel oder Ligament der übrigen unteren Extremitäten, Naht des hinteren Kreuzbandes, offen chirurgisch	81.96.5c↔	Sonstige Rekonstruktion an Gelenken, Metatarsophalangealgelenk, subchondrale Knocheneröffnung mit Einbringen eines azellulären Implantates, arthroskopisch
81.95.14↔	Naht an Kapsel oder Ligament der übrigen unteren Extremitäten, Naht des medialen Kapselbandapparates mit Eingriff am Meniskus, arthroskopisch	81.96.60↔	Sonstige Rekonstruktion an Gelenken, Zehngelenk, Refixation eines osteochondralen Fragmentes, arthroskopisch
81.95.15↔	Naht an Kapsel oder Ligament der übrigen unteren Extremitäten, Naht des medialen Kapselbandapparates mit Eingriff am Mensikus, offen chirurgisch	81.96.61↔	Sonstige Rekonstruktion an Gelenken, Zehngelenk, Refixation eines osteochondralen Fragmentes, arthroskopisch
81.95.16↔	Naht an Kapsel oder Ligament der übrigen unteren Extremitäten, Naht des lateralen Kapselbandapparates, arthroskopisch	81.96.62↔	Sonstige Rekonstruktion an Gelenken, Zehngelenk, Refixation eines osteochondralen Fragmentes, offen chirurgisch
81.95.17↔	Naht an Kapsel oder Ligament der übrigen unteren Extremitäten, Naht des lateralen Kapselbandapparates, offen chirurgisch	81.96.65↔	Sonstige Rekonstruktion an Gelenken, Zehngelenk, Knorpeltransplantation und Implantation von in-vitro hergestellten Gewebekulturen, arthroskopisch
81.95.18↔	Naht an Kapsel oder Ligament der übrigen unteren Extremitäten, Naht des dorsalen Kapselbandapparates, offen chirurgisch	81.96.66↔	Sonstige Rekonstruktion an Gelenken, Zehngelenk, Knorpeltransplantation und Implantation von in-vitro hergestellten Gewebekulturen, offen chirurgisch
81.95.99↔	Naht an Kapsel oder Ligament der übrigen unteren Extremitäten, sonstige	81.96.69↔	Sonstige Rekonstruktion an Gelenken, Zehngelenk, sonstige
81.96.00↔	Sonstige Rekonstruktion an Gelenken, n.n.bez.	81.96.6a↔	Sonstige Rekonstruktion an Gelenken, Zehngelenk, Subchondrale Knocheneröffnung, arthroskopisch
81.96.20↔	Sonstige Rekonstruktion an Gelenken, Handgelenk, n.n.bez.	81.96.6b↔	Sonstige Rekonstruktion an Gelenken, Zehngelenk, Subchondrale Knocheneröffnung, offen chirurgisch
81.96.21↔	Sonstige Rekonstruktion an Gelenken, Handgelenk, Refixation eines osteochondralen Fragmentes, arthroskopisch	81.96.6c↔	Sonstige Rekonstruktion an Gelenken, Zehngelenk, Subchondrale Knocheneröffnung mit Einbringen eines azellulären Implantates, arthroskopisch
81.96.22↔	Sonstige Rekonstruktion an Gelenken, Handgelenk, Refixation eines osteochondralen Fragmentes, offen chirurgisch	81.96.70↔	Sonstige Rekonstruktion an Gelenken, sonstige Gelenke des Fusses, n.n.bez.
81.96.25↔	Sonstige Rekonstruktion an Gelenken, Handgelenk, Knorpeltransplantation und Implantation von in-vitro hergestellten Gewebekulturen, arthroskopisch	81.96.71↔	Sonstige Rekonstruktion an Gelenken, sonstige Gelenke des Fusses, Refixation eines osteochondralen Fragmentes, arthroskopisch
81.96.26↔	Sonstige Rekonstruktion an Gelenken, Handgelenk, Knorpeltransplantation und Implantation von in-vitro hergestellten Gewebekulturen, offen chirurgisch	81.96.72↔	Sonstige Rekonstruktion an Gelenken, sonstige Gelenke des Fusses, Refixation eines osteochondralen Fragmentes, offen chirurgisch
81.96.29↔	Sonstige Rekonstruktion an Gelenken, Handgelenk, sonstige	81.96.75↔	Sonstige Rekonstruktion an Gelenken, sonstige Gelenke des Fusses, Knorpeltransplantation und Implantation von in-vitro hergestellten Gewebekulturen, arthroskopisch
81.96.2a↔	Sonstige Rekonstruktion an Gelenken, Handgelenk, Subchondrale Knocheneröffnung, arthroskopisch	81.96.76↔	Sonstige Rekonstruktion an Gelenken, sonstige Gelenke des Fusses, Knorpeltransplantation und Implantation von in-vitro hergestellten Gewebekulturen, offen chirurgisch
81.96.2b↔	Sonstige Rekonstruktion an Gelenken, Handgelenk, Subchondrale Knocheneröffnung, offen chirurgisch	81.96.79↔	Sonstige Rekonstruktion an Gelenken, sonstige Fuss, sonstige
81.96.2c↔	Sonstige Rekonstruktion an Gelenken, Handgelenk, Subchondrale Knocheneröffnung mit Einbringen eines azellulären Implantates, arthroskopisch	81.96.7a↔	Sonstige Rekonstruktion an Gelenken, sonstige Gelenke des Fusses, Subchondrale Knocheneröffnung, arthroskopisch
81.96.40↔	Sonstige Rekonstruktion an Gelenken, Proximales Tibiofibulargelenk, n.n.bez.	81.96.7b↔	Sonstige Rekonstruktion an Gelenken, sonstige Gelenke des Fusses, Subchondrale Knocheneröffnung, offen chirurgisch
81.96.41↔	Sonstige Rekonstruktion an Gelenken, Proximales Tibiofibulargelenk, Refixation eines osteochondralen Fragmentes, arthroskopisch		
81.96.42↔	Sonstige Rekonstruktion an Gelenken, Proximales Tibiofibulargelenk, Refixation eines osteochondralen Fragmentes, offen chirurgisch		
81.96.45↔	Sonstige Rekonstruktion an Gelenken, Proximales Tibiofibulargelenk, Knorpeltransplantation und Implantation von in-vitro hergestellten Gewebekulturen, arthroskopisch		
81.96.46↔	Sonstige Rekonstruktion an Gelenken, Proximales Tibiofibulargelenk, Knorpeltransplantation und Implantation von in-vitro hergestellten Gewebekulturen, offen chirurgisch		
81.96.49↔	Sonstige Rekonstruktion an Gelenken, Proximales Tibiofibulargelenk, sonstige		

81.96.7c↔	Sonstige Rekonstruktion an Gelenken, sonstige Gelenke des Fusses, Subchondrale Knocheneröffnung mit Einbringen eines azellulären Implantates, arthroskopisch	81.96.90↔	Sonstige gelenkrekonstruktive und gelenkplastische Eingriffe, n.n.bez.
81.96.80↔	Sonstige Rekonstruktion an anderen näher bezeichneten Gelenken, n.n.bez.	81.96.91↔	Sonstige gelenkrekonstruktive und gelenkplastische Eingriffe, Naht eines Kapsel- oder Kollateralbandes
81.96.81↔	Sonstige Rekonstruktion an anderen näher bezeichneten Gelenken, Refixation eines osteochondralen Fragmentes, arthroskopisch	81.96.92↔	Sonstige gelenkrekonstruktive und gelenkplastische Eingriffe, Refixation am Kapselbandapparat anderer Gelenke
81.96.82↔	Sonstige Rekonstruktion an anderen näher bezeichneten Gelenken, Refixation eines osteochondralen Fragmentes, offen chirurgisch	81.96.95↔	Sonstige gelenkrekonstruktive und gelenkplastische Eingriffe Implantation einer Endoprothese an Gelenken der oberen Extremität, sonstige
81.96.85↔	Sonstige Rekonstruktion an anderen näher bezeichneten Gelenken, Knorpeltransplantation und Implantation von in-vitro hergestellten Gewebekulturen, arthroskopisch	81.96.96↔	Sonstige gelenkrekonstruktive und gelenkplastische Eingriffe, Einbringen von Abstandshaltern (z.B. nach Entfernung einer Endoprothese)
81.96.86↔	Sonstige Rekonstruktion an anderen näher bezeichneten Gelenken, Knorpeltransplantation und Implantation von in-vitro hergestellten Gewebekulturen, offen chirurgisch	81.96.97↔	Sonstige gelenkrekonstruktive und gelenkplastische Eingriffe, Komplexe Erstimplantation und Wechseloperation einer Gelenkendoprothese in Verbindung mit Knochenersatz und dem Ersatz benachbarter Gelenke
81.96.89↔	Sonstige Rekonstruktion an anderen näher bezeichneten Gelenken, sonstige	81.96.98↔	Sonstige gelenkrekonstruktive und gelenkplastische Eingriffe, Resektionsarthroplastik am Handgelenk
81.96.8a↔	Sonstige Rekonstruktion an anderen näher bezeichneten Gelenken, subchondrale Knocheneröffnung, arthroskopisch	81.96.99↔	Sonstige Rekonstruktion an Gelenken, sonstige
81.96.8b↔	Sonstige Rekonstruktion an anderen näher bezeichneten Gelenken, subchondrale Knocheneröffnung, offen chirurgisch	81.96.9a↔	Sonstige gelenkrekonstruktive und gelenkplastische Eingriffe, Resektionsarthroplastik an Gelenken des Fusses
81.96.8c↔	Sonstige Rekonstruktion an anderen näher bezeichneten Gelenken, subchondrale Knocheneröffnung mit Einbringen eines azellulären Implantates, arthroskopisch	81.96.9b↔	Sonstige gelenkrekonstruktive und gelenkplastische Eingriffe, sonstige gelenkplastische Eingriffe
		82.31↔	Bursektomie an der Hand
		82.42↔	Sekundäre Naht an einer Beugesehne der Hand

Prozedur B03-6

01.14.00↔	Offene Biopsie am Gehirn, n.n.bez.	01.25.11↔	Sonstige Kraniektomie zur Entleerung eines epiduralen Hämatoms
01.14.10↔	Stereotaktische offene Biopsie am Gehirn	01.25.12↔	Sonstige Kraniektomie zur Entleerung eines epiduralen Epyems
01.14.99↔	Offene Biopsie am Gehirn, sonstige	01.25.13↔	Sonstige Kraniektomie zur Entfernung eines Fremdkörpers aus Schädelknochen oder Epiduralraum
01.21↔	Inzision und Drainage an den kranialen Sinus	01.25.14↔	Sonstige Kraniektomie mit Einlegen von alloplastischem Material oder eines Medikamententrägers in den Schädelknochen oder Epiduralraum
01.24.00↔	Sonstige Kraniotomie, n.n.bez.	01.25.19↔	Sonstige Kraniektomie zur Drainage epiduraler Flüssigkeit oder aus sonstigen Gründen
01.24.10↔	Sonstige Kraniotomie mit Dekompression	01.25.20↔	Sonstige Kraniektomie, Rekraniektomie mit Einbringen einer Drainage
01.24.11↔	Sonstige Kraniotomie zur Entleerung eines epiduralen Hämatoms	01.25.21↔	Sonstige Kraniektomie, Rekraniektomie zur Entfernung von alloplastischem Material oder eines Medikamententrägers aus dem Schädelknochen oder Epiduralraumes
01.24.12↔	Sonstige Kraniotomie zur Entleerung eines epiduralen Epyems	01.25.99↔	Sonstige Kraniektomie, sonstige
01.24.13↔	Sonstige Kraniotomie, Einlegen von alloplastischem Material oder Medikamententrägers in den Schädelknochen oder Epiduralraum	04.02↔	Durchtrennung des N. trigeminus
01.24.14↔	Sonstige Kraniotomie, Entfernung von alloplastischem Material oder Medikamententrägers aus Schädelknochen oder Epiduralraum	04.03.00↔	Durchtrennung oder Quetschen (Crushing) von anderen kranialen und peripheren Nerven, n.n.bez.
01.24.15↔	Sonstige Kraniotomie, Entfernung eines Fremdkörpers aus Schädelknochen oder Epiduralraum	04.03.10↔	Durchtrennung oder Quetschen (Crushing) des N. vestibulocochlearis
01.24.16↔	Sonstige Kraniotomie, sonstige Drainage epiduraler Flüssigkeit oder aus sonstigen Gründen	04.03.11↔	Durchtrennung oder Quetschen (Crushing) von intrakraniellen Anteilen von sonstigen Hirnnerven und Ganglien
01.24.20↔	Kraniotomie der Kalotte als Zugang, n.n.bez.	04.03.20↔	Durchtrennung oder Quetschen (Crushing) von extrakraniellen Hirnnerven
01.24.21↔	Bohrlochreparatur der Kalotte als Zugang	04.03.30↔	Durchtrennung oder Quetschen (Crushing) des Plexus brachialis
01.24.22↔	Stereotaktisch geführte Schädelöffnung über die Kalotte als Zugang	04.03.31↔	Durchtrennung oder Quetschen (Crushing) von Nerven der Schulter
01.24.29↔	Kraniotomie der Kalotte als Zugang, sonstige	04.03.32↔	Durchtrennung oder Quetschen (Crushing) von Nerven des Armes und der Hand
01.24.30↔	Zugang durch die Schädelbasis, n.n.bez.	04.03.33↔	Durchtrennung oder Quetschen (Crushing) von Nerven des Rumpfes und der unteren Extremität
01.24.31↔	Zugang durch die Schädelbasis, transoral	04.03.99↔	Durchtrennung oder Quetschen (Crushing) von anderen kranialen und peripheren Nerven, sonstige
01.24.32↔	Zugang durch die Schädelbasis, transoral mit Spaltung des weichen Gaumens	04.04.00↔	Sonstige Inzision an kranialen und peripheren Nerven, n.n.bez.
01.24.33↔	Zugang durch die Schädelbasis, transoral mit Spaltung des weichen und harten Gaumens	04.04.10↔	Sonstige Inzision am N. vestibulocochlearis
01.24.34↔	Zugang durch die Schädelbasis, transsphenoidal	04.04.11↔	Sonstige Inzision an intrakraniellen Anteilen von sonstigen Hirnnerven und Ganglien
01.24.35↔	Zugang durch die Schädelbasis, transethmoidal	04.04.20↔	Sonstige Inzision an extrakraniellen Hirnnerven
01.24.36↔	Zugang durch die Schädelbasis, transmastoidal	04.04.30↔	Sonstige Inzision am Plexus brachialis
01.24.37↔	Zugang durch die Schädelbasis, translabyrinthär	04.04.31↔	Sonstige Inzision an Nerven der Schulter
01.24.38↔	Zugang durch die Schädelbasis, transpyramidal	04.04.32↔	Sonstige Inzision an Nerven des Armes und der Hand
01.24.39↔	Zugang durch die Schädelbasis, sonstige		
01.24.3a↔	Zugang durch die Schädelbasis, transkondylär		
01.24.3b↔	Zugang durch die Schädelbasis, transorbital		
01.24.3c↔	Zugang durch die Schädelbasis, mit Le-Fort-I-Osteotomie		
01.24.99↔	Sonstige Kraniotomie, sonstige		
01.25.00↔	Sonstige Kraniektomie, n.n.bez.		
01.25.10↔	Sonstige Kraniektomie mit Dekompression		

04.04.33↔	Sonstige Inzision an Nerven des Rumpfes und der unteren Extremität	04.3x.19↔	Epineurale Naht von sonstigen kranialen oder peripheren Nerven, primär
04.04.99↔	Sonstige Inzision an kranialen und peripheren Nerven, sonstige	04.3x.20↔	Epineurale Naht von extrakraniellen Hirnnerven, sekundär
04.05.00↔	Exzision (und Destruktion) des Ganglion Gasseri, n.n.bez.	04.3x.21↔	Epineurale Naht des Plexus brachialis, sekundär
04.05.10↔	Exzision des Ganglion Gasseri	04.3x.22↔	Epineurale Naht von Nerven der Schulter, sekundär
04.05.20↔	Destruktion des Ganglion Gasseri	04.3x.23↔	Epineurale Naht von Nerven am Arm, sekundär
04.05.99↔	Exzision (und Destruktion) des Ganglion Gasseri, sonstige	04.3x.24↔	Epineurale Naht von Nerven an der Hand, sekundär
04.06.00↔	Sonstige Exzision von kranialen oder peripheren Ganglien, n.n.bez.	04.3x.25↔	Epineurale Naht von Nerven des Rumpfes, sekundär
04.06.10↔	Exzision von intrakraniellen Ganglien	04.3x.26↔	Epineurale Naht von Nerven des Beines (inkl. Plexus lumbosacralis, Leiste, Beckenboden), sekundär
04.06.20↔	Exzision von sonstigen peripheren Ganglien	04.3x.27↔	Epineurale Naht von Nerven des Fußes, sekundär
04.06.99↔	Sonstige Exzision von kranialen oder peripheren Ganglien, sonstige	04.3x.29↔	Epineurale Naht von sonstigen kranialen und peripheren Nerven, sekundär
04.07.00↔	Sonstige Exzision oder Avulsion von kranialen oder peripheren Nerven, n.n.bez.	04.3x.30↔	Interfaszikuläre Naht von extrakraniellen Hirnnerven, primär
04.07.10↔	Exzision eines Nerven zur Transplantation	04.3x.31↔	Interfaszikuläre Naht des Plexus brachialis, primär
04.07.11↔	Entfernung eines Nerventransplantates	04.3x.32↔	Interfaszikuläre Naht von Nerven der Schulter, primär
04.07.20↔	Sonstige Exzision oder Avulsion von intrakraniellen Nerven	04.3x.33↔	Interfaszikuläre Naht von Nerven am Arm, primär
04.07.30↔	Sonstige Exzision oder Avulsion von extrakraniellen Hirnnerven	04.3x.34↔	Interfaszikuläre Naht von Nerven an der Hand, primär
04.07.40↔	Sonstige Exzision oder Avulsion des Plexus brachialis	04.3x.35↔	Interfaszikuläre Naht von Nerven des Rumpfes, primär
04.07.41↔	Sonstige Exzision oder Avulsion von Nerven der Schulter	04.3x.36↔	Interfaszikuläre Naht von Nerven des Beines (inkl. Plexus lumbosacralis, Leiste, Beckenboden), primär
04.07.42↔	Sonstige Exzision oder Avulsion von Nerven des Armes und der Hand	04.3x.37↔	Interfaszikuläre Naht von Nerven des Fußes, primär
04.07.43↔	Sonstige Exzision oder Avulsion von Nerven des Rumpfes und der unteren Extremität	04.3x.39↔	Interfaszikuläre Naht von sonstigen kranialen und peripheren Nerven, primär
04.07.99↔	Sonstige Exzision oder Avulsion von kranialen oder peripheren Nerven, sonstige	04.3x.40↔	Interfaszikuläre Naht von extrakraniellen Hirnnerven, sekundär
04.08.00↔	Optikuscheidenfensterung, n.n.bez.	04.3x.41↔	Interfaszikuläre Naht des Plexus brachialis, sekundär
04.08.10↔	Sonstige Operationen am N. opticus	04.3x.42↔	Interfaszikuläre Naht von Nerven der Schulter, sekundär
04.08.99↔	Optikuscheidenfensterung, sonstige	04.3x.43↔	Interfaszikuläre Naht von Nerven am Arm, sekundär
04.11.00↔	Geschlossene [perkutane] [Nadel-] Biopsie an kranialem oder peripherem Nerv oder Ganglion, n.n.bez.	04.3x.44↔	Interfaszikuläre Naht von Nerven an der Hand, sekundär
04.11.10↔	Geschlossene [perkutane] [Nadel-] Biopsie an intrakraniellen Hirnnerven	04.3x.45↔	Interfaszikuläre Naht von Nerven des Rumpfes, sekundär
04.11.20↔	Geschlossene [perkutane] [Nadel-] Biopsie an extrakraniellen Hirnnerven	04.3x.46↔	Interfaszikuläre Naht von Nerven des Beines (inkl. Plexus lumbosacralis, Leiste, Beckenboden), sekundär
04.12.00↔	Offene Biopsie an kranialem oder peripherem Nerv oder Ganglion, n.n.bez.	04.3x.47↔	Interfaszikuläre Naht von Nerven des Fußes, sekundär
04.12.10↔	Offene Biopsie an intrakraniellen Hirnnerven	04.3x.49↔	Interfaszikuläre Naht von sonstigen kranialen und peripheren Nerven, sekundär
04.12.20↔	Offene Biopsie an extrakraniellen Hirnnerven	04.3x.99↔	Naht an kranialen oder peripheren Nerven, sonstige
04.12.30↔	Offene Biopsie am Plexus brachialis	04.42.00↔	Sonstige Dekompression an kranialen Nerven, n.n.bez.
04.12.31↔	Offene Biopsie an Nerven der Schulter	04.42.10↔	Sonstige Dekompression an kranialen Nerven, intrakraniell
04.12.32↔	Offene Biopsie an Nerven des Armes und der Hand	04.42.20↔	Sonstige Dekompression an kranialen Nerven, extrakraniell
04.12.33↔	Offene Biopsie an Nerven des Rumpfes	04.42.99↔	Sonstige Dekompression an kranialen Nerven, sonstige
04.12.34↔	Offene Biopsie an Nerven des Plexus lumbosacralis	04.49.00↔	Sonstige Dekompression oder Lösung von Adhäsionen an peripherem Nerv oder Ganglion, n.n.bez.
04.12.35↔	Offene Biopsie an Nerven der unteren Extremität	04.49.10↔	Sonstige Dekompression oder Lösung von Adhäsionen am Plexus brachialis
04.12.99↔	Offene Biopsie an kranialem oder peripherem Nerv oder Ganglion, sonstige	04.49.11↔	Sonstige Dekompression oder Lösung von Adhäsionen an Nerven der Schulter
04.2x.00↔	Destruktion von kranialen und peripheren Nerven und Ganglien, n.n.bez.	04.49.12↔	Sonstige Dekompression oder Lösung von Adhäsionen an Nerven des Armes
04.2x.10↔	Destruktion von intrakraniellen Hirnnerven und Ganglien	04.49.13↔	Sonstige Dekompression oder Lösung von Adhäsionen an Nerven der Hand
04.2x.20↔	Destruktion von extrakraniellen Hirnnerven	04.49.14↔	Sonstige Dekompression oder Lösung von Adhäsionen am Plexus lumbosacralis, Leiste und Beckenboden
04.2x.30↔	Destruktion des Plexus brachialis	04.49.15↔	Sonstige Dekompression oder Lösung von Adhäsionen an Nerven des Beines
04.2x.31↔	Destruktion von Nerven der Schulter	04.49.16↔	Sonstige Dekompression oder Lösung von Adhäsionen an Nerven des Fußes
04.2x.32↔	Destruktion von Nerven des Armes und der Hand	04.49.99↔	Sonstige Dekompression oder Lösung von Adhäsionen an sonstigen peripheren Nerven oder Ganglion, sonstige
04.2x.33↔	Destruktion von Nerven des Rumpfes und Plexus lumbosacralis	04.5x.00↔	Transplantation von kranialem oder peripherem Nerv, n.n.bez.
04.2x.34↔	Destruktion von Nerven des Beines und des Fußes	04.5x.10↔	Transplantation von extrakraniellen Hirnnerven
04.2x.39↔	Destruktion von sonstigen peripheren Nerven oder Ganglien	04.5x.11↔	Transplantation von Plexus brachialis und Nerven der Schulter
04.2x.99↔	Destruktion von kranialen und peripheren Nerven und Ganglien, sonstige	04.5x.12↔	Transplantation von Nerven des Armes und der Hand
04.3x.00↔	Naht an kranialen oder peripheren Nerven, n.n.bez.	04.5x.13↔	Transplantation von Nerven des Rumpfes und der unteren Extremität
04.3x.10↔	Epineurale Naht von extrakraniellen Hirnnerven, primär	04.5x.19↔	Transplantation von sonstigem kranialem oder peripherem Nerv
04.3x.11↔	Epineurale Naht des Plexus brachialis, primär	04.5x.99↔	Transplantation von kranialem oder peripherem Nerv, sonstige
04.3x.12↔	Epineurale Naht von Nerven der Schulter, primär	04.6x.00↔	Transposition von kranialen und peripheren Nerven, n.n.bez.
04.3x.13↔	Epineurale Naht von Nerven am Arm, primär	04.6x.10↔	Transposition eines extrakraniellen Hirnnerven mit epineuraler primärer Naht
04.3x.14↔	Epineurale Naht von Nerven der Hand, primär	04.6x.11↔	Transposition eines extrakraniellen Hirnnerven mit epineuraler sekundärer Naht
04.3x.15↔	Epineurale Naht von Nerven des Rumpfes, primär		
04.3x.16↔	Epineurale Naht von Nerven des Beines (inkl. Plexus lumbosacralis, Leiste, Beckenboden), primär		
04.3x.17↔	Epineurale Naht von Nerven des Fußes, primär		

04.6x.12↔	Transposition eines extrakraniellen Hirnnerven mit interfaszikulärer primärer und sekundärer Naht	04.79.23↔	Transplantation und Transposition von Nerven der Schulter mit interfaszikulärer Naht
04.6x.20↔	Transposition des Plexus brachialis mit epineuraler primärer Naht	04.79.24↔	Transplantation und Transposition eines Nerven des Armes und der Hand mit interfaszikulärer Naht
04.6x.21↔	Transposition des Plexus brachialis mit epineuraler sekundärer Naht	04.79.25↔	Transplantation und Transposition von Nerven des Rumpfes und der unteren Extremität mit interfaszikulärer Naht
04.6x.22↔	Transposition des Plexus brachialis mit interfaszikulärer primärer Naht	04.79.29↔	Transplantation und Transposition eines sonstigen Nerven mit interfaszikulärer Naht
04.6x.23↔	Transposition des Plexus brachialis mit interfaszikulärer sekundärer Naht	04.79.99↔	Sonstige Neuroplastik, sonstige
04.6x.30↔	Transposition eines Nerven der Schulter mit epineuraler primärer und sekundärer Naht	04.92.00↔	Implantation oder Ersetzen der Elektrode(n) eines peripheren Neurostimulators, n.n.bez.
04.6x.31↔	Transposition eines Nerven der Schulter mit interfaszikulärer primärer und sekundärer Naht	04.92.10↔	Implantation oder Ersetzen der Elektrode(n) eines temporären peripheren Neurostimulators, Einzelelektrodensystems, Teststimulation
04.6x.40↔	Transposition eines Nerven des Armes mit epineuraler primärer Naht	04.92.11↔	Implantation oder Ersetzen der Elektrode(n) eines temporären peripheren Neurostimulators, Mehrelektrodensystems, Teststimulation
04.6x.41↔	Transposition eines Nerven des Armes mit epineuraler sekundärer Naht	04.92.20↔	Implantation oder Ersetzen der Elektrode(n) eines permanenten peripheren Neurostimulators, Stabelektrode, Einzelelektrodensystems, perkutan
04.6x.42↔	Transposition eines Nerven des Armes mit interfaszikulärer primärer Naht	04.92.21↔	Implantation oder Ersetzen der Elektrode(n) eines permanenten peripheren Neurostimulators, Stabelektrode, Mehrelektrodensystems, perkutan
04.6x.43↔	Transposition eines Nerven des Armes mit interfaszikulärer sekundärer Naht	04.92.30↔	Implantation oder Ersetzen der Elektrode(n) eines permanenten peripheren Neurostimulators, Plattenelektrode, Einzelelektrodensystems, offen chirurgisch
04.6x.50↔	Transposition eines Nerven des Rumpfes und der unteren Extremität mit epineuraler primärer und sekundärer Naht	04.92.31↔	Implantation oder Ersetzen der Elektrode(n) eines permanenten peripheren Neurostimulators, Plattenelektrode, Mehrelektrodensystems, offen chirurgisch
04.6x.51↔	Transposition eines Nerven des Rumpfes und der unteren Extremität mit interfaszikulärer primärer und sekundärer Naht	04.92.40↔	Implantation oder Ersetzen einer Vagusnervstimulationselektrode
04.6x.60↔	Transposition eines Nerven der Hand mit interfaszikulärer primärer und sekundärer Naht	04.92.99↔	Implantation oder Ersetzen der Elektrode(n) eines peripheren Neurostimulators, sonstige
04.6x.70↔	Transposition mit Neurolyse und Dekompression eines extrakraniellen Hirnnerven	04.93.00↔	Entfernen der Elektrode(n) eines peripheren Neurostimulators, n.n.bez.
04.6x.71↔	Transposition mit Neurolyse und Dekompression des Plexus brachialis oder eines Nerven der Schulter	04.93.10↔	Entfernen der Elektrode(n) eines peripheren Neurostimulators, Stabelektrode, Einzelelektrodensystem
04.6x.72↔	Transposition mit Neurolyse und Dekompression eines Nerven des Armes	04.93.11↔	Entfernen der Elektrode(n) eines peripheren Neurostimulators, Stabelektrode, Mehrelektrodensystem
04.6x.73↔	Transposition mit Neurolyse und Dekompression eines Nerven der Hand	04.93.20↔	Entfernen der Elektrode(n) eines peripheren Neurostimulators, Plattenelektrode, Einzelelektrodensystem
04.6x.74↔	Transposition mit Neurolyse und Dekompression eines Nerven des Rumpfes und der unteren Extremität	04.93.21↔	Entfernen der Elektrode(n) eines peripheren Neurostimulators, Plattenelektrode, Mehrelektrodensystem
04.6x.75↔	Transposition von sonstigen kranialen und peripheren Nerven	04.93.40↔	Entfernen einer Vagusnervselektrode
04.6x.99↔	Transposition von kranialen und peripheren Nerven, sonstige	04.93.99↔	Entfernen der Elektrode(n) eines peripheren Neurostimulators, sonstige
04.71↔	Hypoglossio-faziale Anastomose	04.94.10↔	Revision (ohne Ersetzen) der Elektrode(n) eines peripheren Neurostimulators, n.n.bez.
04.72↔	Akzessorio-faziale Anastomose	04.94.11↔	Revision (ohne Ersetzen) der Elektrode(n) eines peripheren Neurostimulators, Stabelektrode, Einzelelektrodensystem
04.73↔	Akzessorio-hypoglossale Anastomose	04.94.12↔	Revision (ohne Ersetzen) der Elektrode(n) eines peripheren Neurostimulators, Stabelektrode, Mehrelektrodensystem
04.74.00↔	Sonstige Anastomose eines kranialen oder peripheren Nervs, n.n.bez.	04.94.13↔	Revision (ohne Ersetzen) der Elektrode(n) eines peripheren Neurostimulators, Plattenelektrode, Einzelelektrodensystem
04.74.10↔	Fazio-faziale Nerven-Anastomose	04.94.14↔	Revision (ohne Ersetzen) der Elektrode(n) eines peripheren Neurostimulators, Plattenelektrode, Mehrelektrodensystem
04.74.11↔	Interkosto-faszikuläre Nerven-Anastomose	04.94.99↔	Revision (ohne Ersetzen) der Elektrode(n) eines peripheren Neurostimulators, sonstige
04.74.99↔	Sonstige Anastomose eines kranialen oder peripheren Nervs, sonstige	04.99.00↔	Sonstige Operation an kranialen und peripheren Nerven, n.n.bez.
04.75↔	Revision einer früheren plastischen Rekonstruktion an einem kranialen oder peripheren Nerv	04.99.10↔	Implantation oder Ersetzen einer peripheren Neuroprothese
04.76↔	Plastische Rekonstruktion einer alten traumatischen Verletzung an kranialen und peripheren Nerven	04.99.11↔	Revision (ohne Ersetzen) einer peripheren Neuroprothese
04.79.00↔	Sonstige Neuroplastik, n.n.bez.	04.99.12↔	Entfernung einer peripheren Neuroprothese
04.79.10↔	Transplantation und Transposition eines extrakraniellen Hirnnerven mit epineuraler Naht	04.99.99↔	Sonstige Operation an kranialen und peripheren Nerven, sonstige
04.79.11↔	Transplantation und Transposition des Plexus brachialis mit epineuraler Naht	05.0↔	Durchtrennung von sympathischen Nerven oder Ganglien
04.79.12↔	Transplantation und Transposition von Nerven der Schulter mit epineuraler Naht	05.11↔	Biopsie an einem sympathischen Nerv oder Ganglion
04.79.13↔	Transplantation und Transposition eines Nerven des Armes und der Hand mit epineuraler Naht	05.21↔	Exzision des Ganglion sphenopalatinum
04.79.14↔	Transplantation und Transposition von Nerven des Rumpfes und der unteren Extremität mit epineuraler Naht	05.22↔	Zervikale Sympathektomie
04.79.19↔	Transplantation und Transposition eines sonstigen Nervens mit epineuraler Naht	05.23↔	Lumbale Sympathektomie
04.79.20↔	Transplantation und Transposition eines Nerven mit interfaszikulärer Naht	05.24↔	Präsakrale Sympathektomie
04.79.21↔	Transplantation und Transposition eines extrakraniellen Hirnnerven mit interfaszikulärer Naht	05.25↔	Periarterielle Sympathektomie
04.79.22↔	Transplantation und Transposition des Plexus brachialis mit interfaszikulärer Naht	05.26↔	Thorakale Sympathektomie

05.29↔	Sonstige Sympathektomie und Exzision eines Ganglions	18.31.00↔	Radikale Exzision einer Läsion am äusseren Ohr, n.n.bez.
05.81↔	Plastische Rekonstruktion an sympathischem Nerv oder Ganglion	18.31.10↔	Radikale Exzision einer Läsion am äusseren Ohr oder im äusseren Gehörgang oder partielle Resektion der Ohrmuschel, nicht histographisch kontrolliert
05.89↔	Sonstige Operation an sympathischem Nerv oder Ganglion	18.31.11↔	Radikale Exzision einer Läsion am äusseren Ohr oder im äusseren Gehörgang oder partielle Resektion der Ohrmuschel, histographisch kontrolliert
05.9↔	Sonstige Operationen am Nervensystem	18.31.19↔	Radikale Exzision einer Läsion am äusseren Ohr, sonstige
07.80↔	Thymektomie, n.n.bez.	18.39.10↔	Resektion der Ohrmuschel, total, nicht histographisch kontrolliert
07.81↔	Sonstige partielle Exzision am Thymus	18.39.11↔	Resektion der Ohrmuschel: total, histographisch kontrolliert
07.82↔	Sonstige totale Exzision des Thymus	18.39.19↔	Sonstige Resektion der Ohrmuschel, sonstige
07.83↔	Thorakoskopische partielle Exzision am Thymus	21.32.10↔	Exzision und lokale Destruktion einer anderen Läsion an der Nase, nicht histographisch kontrolliert
07.84↔	Thorakoskopische totale Exzision des Thymus	21.32.11↔	Exzision und lokale Destruktion einer anderen Läsion an der Nase, histographisch kontrolliert
08.22.00↔	Exzision einer anderen kleineren Läsion am Augenlid, n.n.bez.	21.4x.00↔	Resektion der Nase, n.n.bez.
08.22.10↔	Exzision einer anderen kleineren Läsion am Augenlid, nicht histographisch kontrolliert (mikrographische Chirurgie)	21.4x.10↔	Resektion der Nase, partiell, nicht histographisch kontrolliert
08.22.11↔	Exzision einer anderen kleineren Läsion am Augenlid, histographisch kontrolliert (mikrographische Chirurgie)	21.4x.11↔	Resektion der Nase, partiell, histographisch kontrolliert
08.22.99↔	Exzision einer anderen kleineren Läsion am Augenlid, sonstige	21.4x.20↔	Resektion der Nase, subtotal, nicht histographisch kontrolliert
08.23.00↔	Exzision einer grösseren Läsion am Augenlid, nicht durchgehend, n.n.bez.	21.4x.21↔	Resektion der Nase, subtotal, histographisch kontrolliert
08.23.10↔	Exzision einer grösseren Läsion am Augenlid, nicht durchgehend, nicht histographisch kontrolliert (mikrographische Chirurgie)	21.4x.30↔	Resektion der Nase, total, nicht histographisch kontrolliert
08.23.11↔	Exzision einer grösseren Läsion am Augenlid, nicht durchgehend, histographisch kontrolliert (mikrographische Chirurgie)	21.4x.31↔	Resektion der Nase, total, histographisch kontrolliert
08.23.99↔	Exzision einer grösseren Läsion am Augenlid, nicht durchgehend, sonstige	21.4x.99↔	Sonstige Resektion der Nase
08.24.00↔	Exzision einer grösseren Läsion am Augenlid, perforierend, n.n.bez.	27.56.10↔	Kleinflächiges Spalthauttransplantat an Lippe und Mund
08.24.10↔	Exzision einer grösseren Läsion am Augenlid, perforierend, nicht histographisch kontrolliert (mikrographische Chirurgie)	27.56.20↔	Großflächiges Spalthauttransplantat an Lippe und Mund
08.24.11↔	Exzision einer grösseren Läsion am Augenlid, perforierend, histographisch kontrolliert (mikrographische Chirurgie)	27.56.30↔	Kleinflächige heterologe Hauttransplantation an die Lippe
08.24.99↔	Exzision einer grösseren Läsion am Augenlid, perforierend, sonstige	27.56.40↔	Grossflächig heterologe Hauttransplantation an die Lippe
08.51↔	Kanthotomie	27.56.50↔	Kleinflächige homologe Hauttransplantation an die Lippe
08.52↔	Blepharorrhaphie	27.56.60↔	Grossflächig homologe Hauttransplantation an die Lippe
08.59.00↔	Sonstige Anpassung der Lidposition, n.n.bez.	27.56.99↔	Sonstiges Hauttransplantat an Lippe und Mund, sonstige
08.59.10↔	Kanthoplastik, n.n.bez.	29.92↔	Durchtrennung des N. glosso-pharyngeus
08.59.11↔	Kanthopexie	31.91↔	Durchtrennung des N. laryngeus
08.59.12↔	Korrekturoperation bei Epikanthus	33.31↔	Destruktion des N. phrenicus für Lungenkollaps
08.59.99↔	Sonstige Anpassung der Lidposition, sonstige	34.23.20↔	Offene Biopsie an der Brustwand
08.89.10↔	Plastische Rekonstruktion des Augenlids, medialer oder lateraler Lidwinkel	38.06.00↔	Inzision von abdominalen Arterien, n.n.bez.
08.89.11↔	Plastische Rekonstruktion des Augenlids durch Hebung der Augenbraue	38.06.10↔	Inzision von viszeralen Arterien, n.n.bez.
08.89.12↔	Plastische Rekonstruktion des Augenlids durch Entfernung eines Fettgewebeprolapses der Orbita	38.06.11↔	Inzision des Truncus coeliacus
08.89.13↔	Plastische Rekonstruktion des Augenlids durch Oberflächenbehandlung mit Laser	38.06.12↔	Inzision der A. gastrica
08.89.14↔	Plastische Rekonstruktion des Augenlids durch sonstige Oberlidverlängerung	38.06.13↔	Inzision der A. hepatica
08.89.15↔	Plastische Rekonstruktion des Augenlids durch Unterlidverlängerung	38.06.14↔	Inzision der A. lienalis
08.89.99↔	Sonstige plastische Rekonstruktion des Augenlids, sonstige	38.06.15↔	Inzision der A. renalis
18.21.00↔	Exzision einer präaurikulären Fistel oder eines präaurikulären Sinus, n.n.bez.	38.06.16↔	Inzision der A. mesenterialis
18.21.10↔	Exzision einer präaurikulären Fistel oder eines präaurikulären Sinus, nicht histographisch kontrolliert	38.06.17↔	Inzision der A. lumbalis
18.21.11↔	Exzision einer präaurikulären Fistel oder eines präaurikulären Sinus, histographisch kontrolliert	38.06.18↔	Inzision der A. iliaca
18.21.99↔	Exzision einer präaurikulären Fistel oder eines präaurikulären Sinus, sonstige	38.06.19↔	Inzision von viszeralen Arterien, sonstige
18.29.00↔	Exzision oder Destruktion einer anderen Läsion am äusseren Ohr, n.n.bez.	38.06.99↔	Inzision von abdominalen Arterien, sonstige
18.29.01↔	Destruktion einer Läsion am äusseren Ohr oder im äusseren Gehörgang	38.11↔	Enderterektomie von intrakraniellen Gefässen
18.29.10↔	Exzision einer anderen Läsion am äusseren Ohr oder im äusseren Gehörgang, nicht histographisch kontrolliert	38.21↔	Biopsie eines Blutgefässes
18.29.11↔	Exzision einer anderen Läsion am äusseren Ohr oder im äusseren Gehörgang, histographisch kontrolliert	38.42↔	Resektion von anderen Blutgefässen an Kopf und Hals mit Ersatz
18.29.99↔	Exzision oder Destruktion einer anderen Läsion am äusseren Ohr, sonstige	38.62↔	Sonstige Exzision von Gefässen an Kopf und Hals
		38.66.00↔	Sonstige Exzision von abdominalen Arterien, n.n.bez.
		38.66.10↔	Sonstige Exzision von viszeralen Arterien, n.n.bez.
		38.66.11↔	Sonstige Exzision des Truncus coeliacus
		38.66.12↔	Sonstige Exzision der A. gastrica
		38.66.13↔	Sonstige Exzision der A. hepatica
		38.66.14↔	Sonstige Exzision der A. lienalis
		38.66.15↔	Sonstige Exzision der A. renalis
		38.66.16↔	Sonstige Exzision der A. mesenterialis
		38.66.17↔	Sonstige Exzision der A. lumbalis
		38.66.18↔	Sonstige Exzision der A. iliaca
		38.66.19↔	Sonstige Exzision viszeraler Arterien, sonstige
		38.66.99↔	Sonstige Exzision abdominaler Arterien, sonstige
		38.82.00↔	Sonstiger chirurgischer Verschluss von Gefässen am Kopf und Hals, n.n.bez.
		38.82.10↔	Sonstiger chirurgischer Verschluss von extrakraniellen Arterien an Kopf und Hals
		38.82.20↔	Sonstiger chirurgischer Verschluss von extrakraniellen Venen an Kopf und Hals, n.n.bez.
		38.82.21↔	Sonstiger chirurgischer Verschluss der V. jugularis

38.82.22↔	Sonstiger chirurgischer Verschluss von sonstigen tiefen extrakraniellen Venen an Kopf und Hals	39.50.99↔	Angioplastik oder Atherektomie an sonstigem(n) Nicht-Herzkranzgefäß(en), sonstige
38.82.29↔	Sonstiger chirurgischer Verschluss von extrakraniellen Venen an Kopf und Hals, sonstige	39.59.10↔	Transposition von Arterien, n.n.bez.
38.82.99↔	Sonstiger chirurgischer Verschluss von Gefässen am Kopf und Hals, sonstige	39.59.11↔	Transposition der extrakraniellen A. vertebralis
38.85.00↔	Sonstiger chirurgischer Verschluss von anderen thorakalen Gefässen, n.n.bez.	39.59.12↔	Transposition von sonstigen extrakraniellen Arterien an Kopf und Hals
38.85.10↔	Sonstiger chirurgischer Verschluss von anderen thorakalen Arterien, n.n.bez.	39.59.13↔	Transposition von Arterien der oberen Extremität
38.85.11↔	Sonstiger chirurgischer Verschluss der A. subclavia	39.59.14↔	Transposition von thorakalen Arterien
38.85.12↔	Sonstiger chirurgischer Verschluss der A. pulmonalis	39.59.15↔	Transposition der A. gastrica, A. hepatica und A. lienalis
38.85.13↔	Sonstiger chirurgischer Verschluss des Truncus brachiocephalicus	39.59.16↔	Transposition der A. renalis
38.85.19↔	Sonstiger chirurgischer Verschluss von anderen thorakalen Arterien, sonstige	39.59.17↔	Transposition der A. mesenterica
38.85.20↔	Sonstiger chirurgischer Verschluss von thorakalen Venen, n.n.bez.	39.59.18↔	Transposition sonstiger viszeraler Arterien
38.85.21↔	Sonstiger chirurgischer Verschluss der V. cava superior	39.59.19↔	Transposition der A. iliaca
38.85.22↔	Sonstiger chirurgischer Verschluss der V. pulmonalis	39.59.20↔	Transposition von sonstigen abdominalen Arterien
38.85.23↔	Sonstiger chirurgischer Verschluss der V. subclavia	39.59.21↔	Transposition von Arterien der unteren Extremität
38.85.28↔	Sonstiger chirurgischer Verschluss von sonstigen tiefen thorakalen Venen	39.59.29↔	Transposition von Arterien, sonstige
38.85.29↔	Sonstiger chirurgischer Verschluss von thorakalen Venen, sonstige	39.59.30↔	Sonstige plastische Rekonstruktion von Gefässen an Kopf und Hals, n.n.bez.
38.85.99↔	Sonstiger chirurgischer Verschluss von anderen thorakalen Gefässen, sonstige	39.59.31↔	Sonstige plastische Rekonstruktion eines intrakraniellen Gefässes
38.86.00↔	Sonstiger chirurgischer Verschluss von abdominalen Arterien, n.n.bez.	39.59.32↔	Sonstige plastische Rekonstruktion der extrakraniellen A. vertebralis
38.86.10↔	Sonstiger chirurgischer Verschluss von viszeralen Arterien, n.n.bez.	39.59.33↔	Sonstige plastische Rekonstruktion von extrakraniellen Arterien an Kopf und Hals, sonstige
38.86.11↔	Sonstiger chirurgischer Verschluss des Truncus coeliacus	39.59.34↔	Sonstige plastische Rekonstruktion der V. jugularis
38.86.12↔	Sonstiger chirurgischer Verschluss der A. gastrica	39.59.39↔	Sonstige plastische Rekonstruktion von Gefässen an Kopf und Hals, sonstige
38.86.13↔	Sonstiger chirurgischer Verschluss der A. hepatica	39.59.40↔	Sonstige plastische Rekonstruktion von Gefässen der oberen Extremität, n.n.bez.
38.86.14↔	Sonstiger chirurgischer Verschluss der A. lienalis	39.59.41↔	Sonstige plastische Rekonstruktion von Arterien der oberen Extremität
38.86.15↔	Sonstiger chirurgischer Verschluss der A. renalis	39.59.42↔	Sonstige plastische Rekonstruktion der V. subclavia, V. axillaris und V. brachiocephalica
38.86.16↔	Sonstiger chirurgischer Verschluss der A. mesenterialis	39.59.48↔	Sonstige plastische Rekonstruktion von sonstigen tiefen Venen der oberen Extremität
38.86.17↔	Sonstiger chirurgischer Verschluss der A. iliaca	39.59.49↔	Sonstige plastische Rekonstruktion von Gefässen der oberen Extremität, sonstige
38.86.19↔	Sonstiger chirurgischer Verschluss von viszeralen Arterien, sonstige	39.59.50↔	Sonstige plastische Rekonstruktion von thorakalen Gefässen, n.n.bez.
38.86.99↔	Sonstiger chirurgischer Verschluss von abdominalen Arterien, sonstige	39.59.51↔	Sonstige plastische Rekonstruktion der thorakalen Aorta
38.87.00↔	Sonstiger chirurgischer Verschluss von abdominalen Venen, n.n.bez.	39.59.52↔	Sonstige plastische Rekonstruktion der A. pulmonalis
38.87.10↔	Sonstiger chirurgischer Verschluss von tiefen abdominalen Venen, n.n.bez.	39.59.53↔	Sonstige plastische Rekonstruktion von thorakalen Arterien, sonstige
38.87.11↔	Sonstiger chirurgischer Verschluss der V. cava inferior	39.59.54↔	Sonstige plastische Rekonstruktion der V. pulmonalis
38.87.12↔	Sonstiger chirurgischer Verschluss der V. iliaca communis und V. iliaca interna	39.59.55↔	Sonstige plastische Rekonstruktion der V. cava superior
38.87.19↔	Sonstiger chirurgischer Verschluss von tiefen abdominalen Venen, sonstige	39.59.59↔	Sonstige plastische Rekonstruktion von thorakalen Gefässen, sonstige
38.87.99↔	Sonstiger chirurgischer Verschluss von abdominalen Venen, sonstige	39.59.60↔	Sonstige plastische Rekonstruktion von abdominalen Arterien, n.n.bez.
39.50.00↔	Angioplastik oder Atherektomie an sonstigem(n) Nicht-Herzkranzgefäß(en), n.n.bez.	39.59.61↔	Sonstige plastische Rekonstruktion der abdominalen Aorta
39.50.10↔	Angioplastik oder Atherektomie an sonstigem(n) Nicht-Herzkranzgefäß(en) mit Ballon, n.n.bez.	39.59.62↔	Sonstige plastische Rekonstruktion des Truncus coeliacus
39.50.11↔	Angioplastik oder Atherektomie an sonstigem(n) Nicht-Herzkranzgefäß(en) mit einfacher Ballon	39.59.63↔	Sonstige plastische Rekonstruktion der A. gastrica
39.50.12↔	Angioplastik oder Atherektomie an sonstigem(n) Nicht-Herzkranzgefäß(en) mit cutting Ballon	39.59.64↔	Sonstige plastische Rekonstruktion A. hepatica
39.50.13↔	Angioplastik oder Atherektomie an sonstigem(n) Nicht-Herzkranzgefäß(en) mit Kryoplastie-Ballon	39.59.65↔	Sonstige plastische Rekonstruktion der A. lienalis
39.50.14↔	Angioplastik oder Atherektomie an sonstigem(n) Nicht-Herzkranzgefäß(en) mit Drug eluting Ballon	39.59.66↔	Sonstige plastische Rekonstruktion der A. renalis
39.50.19↔	Angioplastik oder Atherektomie an sonstigem(n) Nicht-Herzkranzgefäß(en) mit sonstiger Ballon	39.59.67↔	Sonstige plastische Rekonstruktion der A. mesenterica
39.50.20↔	Angioplastik Blade- Laserangioplastie an sonstigem(n) Nicht-Herzkranzgefäß(en)	39.59.68↔	Sonstige plastische Rekonstruktion der A. iliaca
39.50.21↔	Angioplastik Thrombektomie an sonstigem(n) Nicht-Herzkranzgefäß(en)	39.59.69↔	Sonstige plastische Rekonstruktion von abdominalen Arterien, sonstige
		39.59.70↔	Sonstige plastische Rekonstruktion von abdominalen Venen, n.n.bez.
		39.59.71↔	Sonstige plastische Rekonstruktion der V. cava inferior
		39.59.72↔	Sonstige plastische Rekonstruktion der V. iliaca
		39.59.79↔	Sonstige plastische Rekonstruktion von abdominalen Venen, sonstige
		39.59.80↔	Sonstige plastische Rekonstruktion von Gefässen der unteren Extremität, n.n.bez.
		39.59.81↔	Sonstige plastische Rekonstruktion von Arterien der unteren Extremität
		39.59.82↔	Sonstige plastische Rekonstruktion der V. femoralis
		39.59.83↔	Sonstige plastische Rekonstruktion der V. poplitea

39.59.88↔	Sonstige plastische Rekonstruktion von sonstigen tiefen Venen der unteren Extremität	80.83.10↔	Arthroskopische lokale Exzision oder Destruktion einer Gelenksläsion am Handgelenk
39.59.89↔	Sonstige plastische Rekonstruktion von Gefäßen der unteren Extremität, sonstige	80.83.11↔	Débridement am Handgelenk
39.59.90↔	Sonstige plastische Rekonstruktion eines Gefäßes, Venenklappenplastik	80.83.12↔	Zystenexstirpation am Handgelenk
39.75.11↔	Perkutan-transluminale Gefäßintervention, sonstige Gefäße, Rotationsthorbektomie	80.83.99↔	Sonstige lokale Exzision oder Destruktion einer Gelenksläsion am Handgelenk, sonstige
39.8x.00↔	Operationen am Glomus caroticum, Sinus caroticus und anderen Paraganglien, n.n.bez.	80.85.00↔	Sonstige lokale Exzision oder Destruktion einer Gelenksläsion an der Hüfte, n.n.bez.
39.8x.10↔	Exploration des Glomus caroticum und anderer Paraganglien	80.85.10↔	Arthroskopische lokale Exzision oder Destruktion einer Gelenksläsion an der Hüfte
39.8x.11↔	Exzision des Glomus caroticum und anderer Paraganglien	80.85.11↔	Débridement am Hüftgelenk
39.8x.20↔	Implantation oder Ersetzen eines Impulsgenerators zur Aktivierung des Baroreflexes	80.85.12↔	Zystenexstirpation am Hüftgelenk
39.8x.21↔	Revision (ohne Wechsel) eines Impulsgenerators zur Aktivierung des Baroreflexes	80.85.99↔	Sonstige lokale Exzision oder Destruktion einer Gelenksläsion an der Hüfte, sonstige
39.8x.22↔	Entfernen eines Impulsgenerators zur Aktivierung des Baroreflexes	80.86.00↔	Sonstige lokale Exzision oder Destruktion einer Gelenksläsion am Knie, n.n.bez.
39.8x.30↔	Implantation oder Ersetzen einer (von) Elektrode(n) zur Aktivierung des Baroreflexes	80.86.10↔	Arthroskopische lokale Exzision oder Destruktion am Kniegelenk
39.8x.31↔	Revision (ohne Wechsel) einer (von) Elektrode(n) zur Aktivierung des Baroreflexes	80.86.11↔	Débridement am Kniegelenk
39.8x.32↔	Entfernen einer (von) Elektrode(n) zur Aktivierung des Baroreflexes	80.86.12↔	Zystenexstirpation am Kniegelenk
39.8x.99↔	Operationen am Glomus caroticum, Sinus caroticus und anderen Paraganglien, sonstige	80.86.13↔	Exzision eines Meniskusganglions am Kniegelenk
39.99.10↔	Aortopexie	80.86.99↔	Sonstige lokale Exzision oder Destruktion einer Gelenksläsion am Knie, sonstige
39.99.20↔	Operationen bei kongenitalen Gefäßanomalien, n.n.bez.	80.87.00↔	Sonstige lokale Exzision oder Destruktion einer Gelenksläsion am Sprunggelenk, n.n.bez.
39.99.22↔	Operationen bei kongenitalen Anomalien der A. oder V. pulmonalis oder bei A. lusoria	80.87.10↔	Arthroskopische lokale Exzision oder Destruktion einer Gelenksläsion am oberen Sprunggelenk
39.99.23↔	Operationen bei kongenitalen Anomalien der V. cava	80.87.11↔	Débridement am oberen Sprunggelenk
39.99.24↔	Operationen bei kongenitalen Kollateralgefäßen und Unifokalisierung	80.87.12↔	Zystenexstirpation am oberen Sprunggelenk
39.99.30↔	Katheterinterventioneller Verschluss des Ductus arteriosus Botalli, n.n.bez	80.87.19↔	Sonstige lokale Exzision oder Destruktion einer Gelenksläsion am oberen Sprunggelenk
39.99.31↔	Katheterinterventioneller Verschluss des Ductus arteriosus Botalli, mit Coil	80.87.20↔	Arthroskopische lokale Exzision oder Destruktion einer Gelenksläsion am unteren Sprunggelenk
39.99.32↔	Katheterinterventioneller Verschluss des Ductus arteriosus Botalli, mit Amplatz-Ductus-Occluder	80.87.21↔	Débridement am unteren Sprunggelenk
39.99.38↔	Katheterinterventioneller Verschluss des Ductus arteriosus Botalli, sonstige	80.87.22↔	Zystenexstirpation am unteren Sprunggelenk
39.99.39↔	Operationen bei sonstigen kongenitalen Gefäßanomalien	80.87.29↔	Sonstige lokale Exzision oder Destruktion einer Gelenksläsion am unteren Sprunggelenk
40.11.10↔	Offene (Inzisions-) Biopsie eines mediastinalen, paraaortalen, iliakalen oder pelvinen Lymphknotens	80.87.99↔	Sonstige lokale Exzision oder Destruktion einer Gelenksläsion am Sprunggelenk, sonstige
40.11.11↔	Offene (Inzisions-) Biopsie eines zervikalen, supraklavikulären, axillären oder inguinalen Lymphknotens	80.88.00↔	Sonstige lokale Exzision oder Destruktion einer Gelenksläsion an Fuss und Zehen, n.n.bez.
44.01↔	Trunkuläre Vagotomie	80.88.10↔	Arthroskopische lokale Exzision oder Destruktion einer Gelenksläsion an Fuss und Zehen
79.24↔	Offene Reposition einer Fingerfraktur ohne innere Knochenfixation	80.88.20↔	Débridement am Metatarsophalangealgelenk
80.81.00↔	Sonstige lokale Exzision oder Destruktion einer Gelenksläsion an der Schulter, n.n.bez.	80.88.21↔	Zystenexstirpation am Metatarsophalangealgelenk
80.81.10↔	Débridement am Humeroglenoidalgelenk	80.88.29↔	Sonstige lokale Exzision oder Destruktion am Metatarsophalangealgelenk
80.81.11↔	Zystenexstirpation am Humeroglenoidalgelenk	80.88.30↔	Débridement an Zehengelenken
80.81.19↔	Sonstige lokale Exzision oder Destruktion am Humeroglenoidalgelenk	80.88.40↔	Débridement an sonstigen Fussgelenken
80.81.20↔	Débridement am Akromioklavikulargelenk	80.88.50↔	Zystenexstirpation an sonstigen Gelenken von Fuss und Zehen
80.81.21↔	Zystenexstirpation am Akromioklavikulargelenk	80.88.59↔	Sonstige lokale Exzision oder Destruktion an sonstigen Gelenken von Fuss und Zehen
80.81.29↔	Sonstige lokale Exzision oder Destruktion am Akromioklavikulargelenk	80.88.99↔	Sonstige lokale Exzision oder Destruktion einer Gelenksläsion an Fuss und Zehen, sonstige
80.81.99↔	Sonstige lokale Exzision oder Destruktion einer Gelenksläsion an der Schulter, sonstige	80.89.00↔	Sonstige lokale Exzision oder Destruktion einer Gelenksläsion an anderer bezeichneter Lokalisation, n.n.bez.
80.82.00↔	Sonstige lokale Exzision oder Destruktion einer Gelenksläsion am Ellbogen, n.n.bez.	80.89.20↔	Arthroskopische lokale Exzision oder Destruktion einer Gelenksläsion am Iliosakralgelenk
80.82.10↔	Arthroskopische lokale Exzision oder Destruktion einer Gelenksläsion am Ellenbogen	80.89.21↔	Débridement am Iliosakralgelenk
80.82.11↔	Débridement am Ellenbogengelenk	80.89.22↔	Zystenexstirpation am Iliosakralgelenk
80.82.12↔	Zystenexstirpation am Ellenbogengelenk	80.89.29↔	Sonstige lokale Exzision oder Destruktion am Iliosakralgelenk
80.82.99↔	Sonstige lokale Exzision oder Destruktion einer Gelenksläsion am Ellbogen, sonstige	80.89.41↔	Débridement einer Gelenksläsion an anderer bezeichneter Lokalisation
80.83.00↔	Sonstige lokale Exzision oder Destruktion einer Gelenksläsion am Handgelenk, n.n.bez.	80.89.42↔	Zystenexstirpation an Gelenken anderer bezeichneter Lokalisation
		80.90.00↔	Sonstige Exzision an einem Gelenk, n.n.bez.
		80.90.10↔	Arthroskopische Exzision an einem Gelenk
		80.90.99↔	Sonstige Exzision an einem Gelenk, sonstige
		80.91.00↔	Sonstige Exzision an der Schulter, n.n.bez.
		80.91.10↔	Arthroskopische Exzision am Humeroglenoidalgelenk
		80.91.11↔	Sonstige Exzision am Humeroglenoidalgelenk
		80.91.20↔	Arthroskopische Exzision am Akromioklavikulargelenk
		80.91.21↔	Sonstige Exzision am Akromioklavikulargelenk

80.91.30↔	Entnahme eines Knorpeltransplantates an der Schulter	81.45.21↔	Rekonstruktion des hinteren Kreuzbandes mit autogener Patellarsehne, offen chirurgisch
80.91.99↔	Sonstige Exzision an der Schulter, sonstige	81.45.22↔	Rekonstruktion des vorderen Kreuzbandes mit Semitendinosus- und/oder Gracilis-Sehne, offen chirurgisch
80.92.00↔	Sonstige Exzision am Ellbogen, n.n.bez.	81.45.23↔	Rekonstruktion des hinteren Kreuzbandes mit Semitendinosus- und/oder Gracilis-Sehne, offen chirurgisch
80.92.10↔	Arthroskopische Exzision am Ellbogen	81.45.29↔	Sonstige Rekonstruktion an den Kreuzbändern, offen chirurgisch
80.92.11↔	Entnahme eines Knorpeltransplantates am Ellbogengelenk	81.45.99↔	Sonstige Rekonstruktion an den Kreuzbändern, sonstige
80.92.99↔	Sonstige Exzision am Ellbogen, sonstige	81.71.00↔	Arthroplastik mit Implantat am Metakarpophalangeal- und Interphalangealgelenk, n.n.bez.
80.93.00↔	Sonstige Exzision am Handgelenk, n.n.bez.	81.71.10↔	Implantation einer sonstigen Fingergelenkendoprothese
80.93.10↔	Arthroskopische Exzision am Handgelenk	81.71.99↔	Arthroplastik mit Implantat am Metakarpophalangeal- und Interphalangealgelenk, sonstige
80.93.11↔	Entnahme eines Knorpeltransplantates am Handgelenk	81.72↔	Arthroplastik ohne Implantat am Metakarpophalangeal- und Interphalangealgelenk
80.93.12↔	Resektion des Discus triangularis am Handgelenk	81.74.00↔	Arthroplastik mit Implantat am Karpokarpal- oder Karpometakarpalgelenk, n.n.bez.
80.93.99↔	Sonstige Exzision am Handgelenk, sonstige	81.74.10↔	Implantation einer Daumensattelgelenkendoprothese
80.94↔	Sonstige Exzision an Hand- und Fingergelenk	81.74.99↔	Arthroplastik mit Implantat am Karpokarpal- oder Karpometakarpalgelenk, sonstige
80.95.00↔	Sonstige Exzision am Hüftgelenk, n.n.bez.	81.93.00↔	Naht an Kapsel oder Ligament der oberen Extremitäten, n.n.bez.
80.95.10↔	Arthroskopische Exzision am Hüftgelenk	81.93.10↔	Naht des Bandapparates der Klavikula
80.95.11↔	Entnahme eines Knorpeltransplantates am Hüftgelenk	81.93.20↔	Naht des radioulnaren Ringbandes
80.95.99↔	Sonstige Exzision am Hüftgelenk, sonstige	81.93.21↔	Naht des distalen radioulnaren Bandapparates
80.96.00↔	Sonstige Exzision am Knie, n.n.bez.	81.93.30↔	Naht an Kapsel oder Ligament der oberen Extremitäten, Handwurzel und Mittelhand
80.96.10↔	Arthroskopische Exzision am Kniegelenk	81.93.99↔	Naht an Kapsel oder Ligament der oberen Extremitäten, sonstige
80.96.20↔	Entnahme eines Knorpeltransplantates am Kniegelenk, arthroskopisch	82.12↔	Fasziotomie der Hand
80.96.21↔	Entnahme eines Knorpeltransplantates am Kniegelenk, offen chirurgisch	82.32↔	Exzision einer Handsehne zur Transplantation
80.96.99↔	Sonstige Exzision am Knie, sonstige	82.34↔	Exzision von Muskel oder Faszie der Hand zur Transplantation
80.97.00↔	Sonstige Exzision am Sprunggelenk, n.n.bez.	82.35.00↔	Sonstige Fasziotomie der Hand, n.n.bez.
80.97.10↔	Arthroskopische Exzision am oberen Sprunggelenk	82.35.10↔	Fasziotomie der Hohlhand
80.97.11↔	Sonstige Exzision am oberen Sprunggelenk	82.35.11↔	Fasziotomie der Hand und Finger mit Neurolyse
80.97.20↔	Arthroskopische Exzision am unteren Sprunggelenk	82.35.12↔	Fasziotomie der Hand und Finger mit Neurolyse und Arteriolyse
80.97.21↔	Sonstige Exzision am unteren Sprunggelenk	82.35.13↔	Fasziotomie der Hand und Finger mit Arthrolyse
80.97.30↔	Entnahme eines Knorpeltransplantates am Sprunggelenk	82.35.99↔	Sonstige Fasziotomie der Hand, sonstige
80.97.99↔	Sonstige Exzision am Sprunggelenk, sonstige	82.39.00↔	Sonstige Exzision von Weichteilen der Hand, n.n.bez.
80.98.00↔	Sonstige Exzision an Fuss- und Zehengelenk, n.n.bez.	82.39.10↔	Sonstige Exzision von Weichteilen der Hand, Exzision von Sehenscheiden der Hand
80.98.10↔	Arthroskopische Exzision an Fuss- und Zehengelenken	82.39.99↔	Sonstige Exzision von Weichteilen der Hand, sonstige
80.98.11↔	Sonstige Exzision am Metatarsophalangealgelenk	82.46.00↔	Naht an Muskel oder Faszie der Hand, n.n.bez.
80.98.12↔	Sonstige Exzision an sonstigen Fussgelenken	82.46.10↔	Naht an einer Faszie der Hand
80.98.13↔	Sonstige Exzision an Zehengelenken	82.46.20↔	Naht an einem Muskel der Hand
80.98.99↔	Sonstige Exzision an Fuss- und Zehengelenk, sonstige	82.46.99↔	Naht an Muskel oder Faszie der Hand, sonstige
80.99.00↔	Sonstige Exzision an einem Gelenk an anderer bezeichneter Lokalisation, n.n.bez.	82.51↔	Verlängerung einer Sehne der Hand
80.99.10↔	Arthroskopische Exzision am Sternoklavikulargelenk	82.52↔	Verkürzung einer Sehne der Hand
80.99.11↔	Sonstige Exzision am Sternoklavikulargelenk	82.53↔	Reinsertion einer Sehne der Hand
80.99.20↔	Arthroskopische Exzision am Iliosakralgelenk	82.54↔	Reinsertion eines Muskels der Hand
80.99.21↔	Sonstige Exzision am Iliosakralgelenk	82.55↔	Sonstige Längenänderung an Muskel oder Sehne der Hand
80.99.30↔	Arthroskopische Exzision an der Symphyse	82.56↔	Sonstiger Transfer oder Transplantation einer Sehne der Hand
80.99.31↔	Sonstige Exzision an der Symphyse	82.57.00↔	Sonstige Transposition einer Sehne der Hand, n.n.bez.
80.99.90↔	Arthroskopische Exzision an einem Gelenk an anderer bezeichneter Lokalisation	82.57.10↔	Sonstige Transposition einer Sehne der Hand, Transposition einer Beugesehne der Hand
80.99.91↔	Entnahme eines Knorpeltransplantates an einem Gelenk an anderer bezeichneter Lokalisation	82.57.99↔	Sonstige Transposition einer Sehne der Hand, sonstige
80.99.99↔	Sonstige Exzision an einem Gelenk an anderer bezeichneter Lokalisation, sonstige	82.58↔	Sonstiger Transfer oder Transplantation eines Handmuskels
81.25↔	Arthrodesse am Radiokarpalgelenk	82.59↔	Sonstige Transposition eines Handmuskels
81.44.10↔	Stabilisierung der Patella, Retinakulumspaltung, lateral	82.61↔	Pollizisation mit Übertragung von Nerven und Blutversorgung
81.44.11↔	Stabilisierung der Patella, Retinakulumspaltung, lateral mit Zügelungsoperation	82.69↔	Sonstige Rekonstruktion des Daumens
81.44.12↔	Stabilisierung der Patella, Verlagerung des Patellarsehnenansatzes	82.71↔	Rekonstruktion eines Ringbandes
81.44.13↔	Stabilisierung der Patella, Verlagerung des Patellarsehnenansatzes mit Knochenspan	82.72.00↔	Plastische Operation an der Hand mit Muskel- oder Faszien-Transplantat, n.n.bez.
81.44.99↔	Stabilisierung der Patella, sonstige	82.72.10↔	Plastische Operation mit Muskel- oder Faszien-Transplantat an einem Finger
81.45.10↔	Rekonstruktion des vorderen Kreuzbandes mit autogener Patellarsehne, arthroskopisch	82.72.11↔	Plastische Operation mit Muskel- oder Faszien-Transplantat an sonstigen Teilen der Hand
81.45.11↔	Rekonstruktion des hinteren Kreuzbandes mit autogener Patellarsehne, arthroskopisch	82.72.99↔	Plastische Operation an der Hand mit Muskel- oder Faszien-Transplantat, sonstiges
81.45.12↔	Rekonstruktion des vorderen Kreuzbandes mit Semitendinosus- und/oder Gracilis-Sehne, arthroskopisch	82.79↔	Plastische Operation an der Hand mit anderem Transplantat oder Implantat
81.45.13↔	Rekonstruktion des hinteren Kreuzbandes mit Semitendinosus- und/oder Gracilis-Sehne, arthroskopisch		
81.45.19↔	Sonstige Rekonstruktion an den Kreuzbändern, arthroskopisch		
81.45.20↔	Rekonstruktion des vorderen Kreuzbandes mit autogener Patellarsehne, offen chirurgisch		

82.81↔	Transfer eines Fingers, ausgenommen Daumen	83.81.99↔	Sehnentransplantation, sonstige
82.82↔	Plastische Rekonstruktion einer Spalthand	83.82.10↔	Faszientransplantation, Kopf und Hals
82.83↔	Plastische Rekonstruktion bei Makrodaktylie	83.82.11↔	Faszientransplantation, Schulter und Axilla
82.85↔	Sonstige Tenodese an der Hand	83.82.12↔	Faszientransplantation, Oberarm und Ellenbogen
82.86.00↔	Sonstige Tenoplastik an der Hand, n.n.bez.	83.82.13↔	Faszientransplantation, Unterarm
82.86.10↔	Tenoplastik von Beugesehnen der Hand	83.82.14↔	Faszientransplantation, Brustwand, Bauch und Rücken
82.86.11↔	Schaffung eines Transplantlagers für Sehnen an der Hand	83.82.15↔	Faszientransplantation, Leisten- und Genitalregion und Gesäss
82.86.12↔	Revision (ohne Wechsel) eines Sehnenimplantates an der Hand	83.82.16↔	Faszientransplantation, Untere Extremität
82.86.13↔	Wechsel eines Sehnenimplantates an der Hand	83.82.19↔	Faszientransplantation, Andere Lokalisation
82.86.99↔	Sonstige Tenoplastik an der Hand, sonstige	83.82.20↔	Transplantation eines lokalen Muskel- oder Faszienlappens, Kopf und Hals
82.89.10↔	Sehnenscheidenplastik an der Hand	83.82.21↔	Transplantation eines lokalen Muskel- oder Faszienlappens, Schulter und Axilla
82.89.11↔	Knöcherner Refixation von Bänder der Handwurzel und Mittelhand	83.82.22↔	Transplantation eines lokalen Muskel- oder Faszienlappens, Oberarm und Ellenbogen
82.89.12↔	Knöcherner Refixation von sonstigen Bänder der Hand	83.82.23↔	Transplantation eines lokalen Muskel- oder Faszienlappens, Unterarm
82.89.13↔	Gelenkübergreifende Weichteildistraktion bei kongenitalen Anomalien der Hand	83.82.24↔	Transplantation eines lokalen Muskel- oder Faszienlappens, Brustwand, Bauch und Rücken
82.89.14↔	Radialisation bei kongenitalen Anomalien der Hand	83.82.25↔	Transplantation eines lokalen Muskel- oder Faszienlappens, Leisten- und Genitalregion und Gesäss
82.89.15↔	Resektion von Schnürringen mit plastischer Rekonstruktion bei kongenitalen Anomalien der Hand	83.82.26↔	Transplantation eines lokalen Muskel- oder Faszienlappens, Untere Extremität
82.89.16↔	Transfer einer Zehe als Fingerersatz	83.82.29↔	Transplantation eines lokalen Muskel- oder Faszienlappens, Andere Lokalisation
82.89.99↔	Sonstige plastische Operationen an der Hand, sonstige	83.82.30↔	Transplantation eines osteomyokutanen oder osteofasziokutanen Lappens, Kopf und Hals
83.43.00↔	Exzision von Muskel oder Faszie zur Transplantation, n.n.bez.	83.82.31↔	Transplantation eines osteomyokutanen oder osteofasziokutanen Lappens, Schulter und Axilla
83.43.10↔	Entnahme eines myokutanen Lappens zur Transplantation	83.82.32↔	Transplantation eines osteomyokutanen oder osteofasziokutanen Lappens, Oberarm und Ellenbogen
83.43.11↔	Entnahme eines osteomyokutanen oder osteofasziokutanen Lappens zur Transplantation	83.82.33↔	Transplantation eines osteomyokutanen oder osteofasziokutanen Lappens, Unterarm
83.43.12↔	Entnahme eines sonstigen Lappentransplantates mit mikrovaskulärer Anastomosierung aus Muskel oder Faszie	83.82.34↔	Transplantation eines osteomyokutanen oder osteofasziokutanen Lappens, Brustwand, Bauch und Rücken
83.43.99↔	Exzision von Muskel oder Faszie zur Transplantation, sonstige	83.82.35↔	Transplantation eines osteomyokutanen oder osteofasziokutanen Lappens, Leisten- und Genitalregion und Gesäss
83.71.00↔	Sehnenvorverlagerung, n.n.bez.	83.82.36↔	Transplantation eines osteomyokutanen oder osteofasziokutanen Lappens, Untere Extremität
83.71.10↔	Sehnenvorverlagerung, Kopf und Hals	83.82.39↔	Transplantation eines osteomyokutanen oder osteofasziokutanen Lappens, Andere Lokalisation
83.71.11↔	Sehnenvorverlagerung, Schulter und Axilla	83.82.40↔	Transplantation eines sonstigen Lappentransplantates mit mikrovaskulärer Anastomosierung aus Muskel oder Faszie, Kopf und Hals
83.71.12↔	Sehnenvorverlagerung, Oberarm und Ellenbogen	83.82.41↔	Transplantation eines sonstigen Lappentransplantates mit mikrovaskulärer Anastomosierung aus Muskel oder Faszie, Schulter und Axilla
83.71.13↔	Sehnenvorverlagerung, Unterarm	83.82.42↔	Transplantation eines sonstigen Lappentransplantates mit mikrovaskulärer Anastomosierung aus Muskel oder Faszie, Oberarm und Ellenbogen
83.71.14↔	Sehnenvorverlagerung, Brustwand, Bauch und Rücken	83.82.43↔	Transplantation eines sonstigen Lappentransplantates mit mikrovaskulärer Anastomosierung aus Muskel oder Faszie, Unterarm
83.71.15↔	Sehnenvorverlagerung, Leisten- und Genitalregion und Gesäss	83.82.44↔	Transplantation eines sonstigen Lappentransplantates mit mikrovaskulärer Anastomosierung aus Muskel oder Faszie, Brustwand, Bauch und Rücken
83.71.16↔	Sehnenvorverlagerung, Untere Extremität	83.82.45↔	Transplantation eines sonstigen Lappentransplantates mit mikrovaskulärer Anastomosierung aus Muskel oder Faszie, Leisten- und Genitalregion und Gesäss
83.71.19↔	Sehnenvorverlagerung, Andere Lokalisation	83.82.46↔	Transplantation eines sonstigen Lappentransplantates mit mikrovaskulärer Anastomosierung aus Muskel oder Faszie, Untere Extremität
83.71.99↔	Sehnenvorverlagerung, sonstige	83.82.47↔	Transplantation eines sonstigen Lappentransplantates mit mikrovaskulärer Anastomosierung aus Muskel oder Faszie, Andere Lokalisation
83.75.00↔	Sehnentransfer oder -transplantation, n.n.bez.	83.82.99↔	Muskel- oder Faszientransplantation, sonstige
83.75.10↔	Sehnentransfer oder -transplantation, Kopf und Hals	83.92↔	Einsetzen oder Ersetzen eines Skelettmuskelstimulators
83.75.11↔	Sehnentransfer oder -transplantation, Schulter und Axilla	86.4x.10↔	Radikale Exzision einer Hautläsion am Kopf mit histographischer Kontrolle
83.75.12↔	Sehnentransfer oder -transplantation, Oberarm und Ellenbogen	86.4x.11↔	Radikale Exzision einer Hautläsion des Halses mit histographischer Kontrolle
83.75.13↔	Sehnentransfer oder -transplantation, Unterarm		
83.75.14↔	Sehnentransfer oder -transplantation, Brustwand, Bauch und Rücken		
83.75.15↔	Sehnentransfer oder -transplantation, Leisten- und Genitalregion und Gesäss		
83.75.16↔	Sehnentransfer oder -transplantation, Untere Extremität		
83.75.19↔	Sehnentransfer oder -transplantation, Andere Lokalisation		
83.75.99↔	Sehnentransfer oder -transplantation, sonstige		
83.76.00↔	Sonstige Sehnentransposition, n.n.bez.		
83.76.10↔	Sonstige Sehnentransposition, Kopf und Hals		
83.76.11↔	Sonstige Sehnentransposition, Schulter und Axilla		
83.76.12↔	Sonstige Sehnentransposition, Oberarm und Ellenbogen		
83.76.13↔	Sonstige Sehnentransposition, Unterarm		
83.76.14↔	Sonstige Sehnentransposition, Brustwand und Rücken		
83.76.15↔	Sonstige Sehnentransposition, Leisten- und Genitalregion und Gesäss		
83.76.16↔	Sonstige Sehnentransposition, Untere Extremität		
83.76.19↔	Sonstige Sehnentransposition, Andere Lokalisation		
83.76.99↔	Sonstige Sehnentransposition, sonstige		
83.79↔	Sonstige Muskeltransposition		
83.81.00↔	Sehnentransplantation, n.n.bez.		
83.81.10↔	Sehnentransplantation, Kopf und Hals		
83.81.11↔	Sehnentransplantation, Schulter und Axilla		
83.81.12↔	Sehnentransplantation, Oberarm und Ellenbogen		
83.81.13↔	Sehnentransplantation, Unterarm		
83.81.14↔	Sehnentransplantation, Brustwand, Bauch und Rücken		
83.81.15↔	Sehnentransplantation, Leisten- und Genitalregion und Gesäss		
83.81.16↔	Sehnentransplantation, Untere Extremität		
83.81.19↔	Sehnentransplantation, Andere Lokalisation		

86.4x.13↔	Radikale Exzision einer Hautläsion an Unterarm und Hand mit histographischer Kontrolle	86.73.11↔	Kleinflächige Verschiebe-Rotationsplastik an die Hand
86.4x.17↔	Radikale Exzision einer Hautläsion an Leisten- und Genitalregion und Gesäß mit histographischer Kontrolle	86.73.12↔	Kleinflächige Transpositionsplastik an die Hand
86.4x.18↔	Radikale Exzision einer Hautläsion der unteren Extremität mit histographischer Kontrolle	86.73.13↔	Kleinflächige Insellappenplastik an die Hand
86.4x.19↔	Radikale Exzision einer Hautläsion anderer Lokalisation mit histographischer Kontrolle	86.73.20↔	Großflächige Dehnungsplastik an die Hand
86.4x.20↔	Radikale Exzision einer Hautläsion am Kopf mit Transplantation oder Transposition von Haut	86.73.21↔	Großflächige Verschiebe-Rotationsplastik an die Hand
86.4x.21↔	Radikale Exzision einer Hautläsion des Halses mit Transplantation oder Transposition von Haut	86.73.22↔	Großflächige Transpositionsplastik an die Hand
86.4x.22↔	Radikale Exzision einer Hautläsion an Schulter und Axilla mit Transplantation oder Transposition von Haut	86.73.23↔	Großflächige Insellappenplastik an die Hand
86.4x.23↔	Radikale Exzision einer Hautläsion an Oberarm und Ellenbogen mit Transplantation oder Transposition von Haut	86.73.24↔	Großflächige Z-Plastik an die Hand
86.4x.24↔	Radikale Exzision einer Hautläsion des Unterarmes mit Transplantation oder Transposition von Haut	86.73.29↔	Sonstige lokale Lappenplastik an die Hand
86.4x.25↔	Radikale Exzision einer Hautläsion der Hand mit Transplantation oder Transposition von Haut	86.73.30↔	Anbringen von freiem Lappen mit mikrovasculärer Anastomosierung an die Hand
86.4x.26↔	Radikale Exzision einer Hautläsion an Brustwand und Rücken mit Transplantation oder Transposition von Haut	86.73.40↔	Anbringen von gestieltem regionalem oder gestieltem Fernlappen an die Hand
86.4x.27↔	Radikale Exzision einer Hautläsion an die Bauchregion mit Transplantation oder Transposition von Haut	86.73.80↔	Kombinierte plastische Eingriffe an Haut und Unterhaut der Hand
86.4x.28↔	Radikale Exzision einer Hautläsion der Leisten- und Genitalregion mit Transplantation oder Transposition von Haut	86.73.99↔	Anbringen von gestielten oder freien Lappen an die Hand, sonstige
86.4x.29↔	Radikale Exzision einer Hautläsion anderer Lokalisation mit Transplantation oder Transposition von Haut	86.74.20↔	Kleinflächige Verschiebe-Rotationsplastik am Kopf (außer Lippe und Mund)
86.4x.2a↔	Radikale Exzision einer Hautläsion am Gesäß mit Transplantation oder Transposition von Haut	86.74.21↔	Kleinflächige Verschiebe-Rotationsplastik am Hals
86.4x.2b↔	Radikale Exzision einer Hautläsion der unteren Extremität mit Transplantation oder Transposition von Haut	86.74.22↔	Kleinflächige Verschiebe-Rotationsplastik an Schulter und Oberarm
86.61.10↔	Kleinflächiges Vollhauttransplantat an die Hand	86.74.23↔	Kleinflächige Verschiebe-Rotationsplastik am Unterarm
86.61.20↔	Großflächiges Vollhauttransplantat an die Hand	86.74.25↔	Kleinflächige Verschiebe-Rotationsplastik an Brustwand und Rücken
86.61.99↔	Vollhauttransplantat an die Hand, sonstige	86.74.26↔	Kleinflächige Verschiebe-Rotationsplastik an der Bauchregion
86.62.10↔	Kleinflächiges Spalthauttransplantat an die Hand	86.74.27↔	Kleinflächige Verschiebe-Rotationsplastik an der Leisten- und Genitalregion
86.62.20↔	Großflächiges Spalthauttransplantat an die Hand	86.74.28↔	Kleinflächige Verschiebe-Rotationsplastik am Gesäß
86.62.99↔	Sonstiges Hauttransplantat an die Hand, sonstiges	86.74.29↔	Kleinflächige Verschiebe-Rotationsplastik, an andere Lokalisationen
86.63.10↔	Kleinflächiges Vollhauttransplantat an den Kopf (außer Lippe und Mund)	86.74.2a↔	Kleinflächige Verschiebe-Rotationsplastik an Oberschenkel und Unterschenkel
86.63.11↔	Kleinflächiges Vollhauttransplantat an den Hals	86.74.2b↔	Kleinflächige Verschiebe-Rotationsplastik am Fuß
86.63.12↔	Kleinflächiges Vollhauttransplantat an Schulter und Oberarm	86.74.30↔	Kleinflächige Transpositionsplastik am Kopf (außer Lippe und Mund)
86.63.13↔	Kleinflächiges Vollhauttransplantat an den Unterarm	86.74.31↔	Kleinflächige Transpositionsplastik am Hals
86.63.15↔	Kleinflächiges Vollhauttransplantat an Brustwand, Bauch und Rücken	86.74.32↔	Kleinflächige Transpositionsplastik an Schulter und Oberarm
86.63.16↔	Kleinflächiges Vollhauttransplantat an die Leisten- und Genitalregion	86.74.33↔	Kleinflächige Transpositionsplastik am Unterarm
86.63.17↔	Kleinflächiges Vollhauttransplantat an das Gesäß	86.74.34↔	Kleinflächige Transpositionsplastik an Brustwand und Rücken
86.63.18↔	Kleinflächiges Vollhauttransplantat an Oberschenkel und Unterschenkel	86.74.35↔	Kleinflächige Transpositionsplastik an der Bauchregion
86.63.19↔	Kleinflächiges Vollhauttransplantat an andere Lokalisation	86.74.36↔	Kleinflächige Transpositionsplastik an der Leisten- und Genitalregion
86.63.1a↔	Kleinflächiges Vollhauttransplantat an den Fuß	86.74.37↔	Kleinflächige Transpositionsplastik am Gesäß
86.63.20↔	Großflächiges Vollhauttransplantat an den Kopf (außer Lippe und Mund)	86.74.38↔	Kleinflächige Transpositionsplastik an Oberschenkel und Unterschenkel
86.63.21↔	Großflächiges Vollhauttransplantat an den Hals	86.74.39↔	Kleinflächige Transpositionsplastik, an andere Lokalisationen
86.63.22↔	Großflächiges Vollhauttransplantat an Schulter und Oberarm	86.74.3a↔	Kleinflächige Transpositionsplastik am Fuß
86.63.23↔	Großflächiges Vollhauttransplantat an den Unterarm	86.74.40↔	Kleinflächige Insellappenplastik am Kopf (außer Lippe und Mund)
86.63.25↔	Großflächiges Vollhauttransplantat an Brustwand, Bauch und Rücken	86.74.41↔	Kleinflächige Insellappenplastik am Hals
86.63.26↔	Großflächiges Vollhauttransplantat an die Leisten- und Genitalregion	86.74.42↔	Kleinflächige Insellappenplastik an Schulter und Oberarm
86.63.27↔	Großflächiges Vollhauttransplantat an das Gesäß	86.74.43↔	Kleinflächige Insellappenplastik am Unterarm
86.63.28↔	Großflächiges Vollhauttransplantat an Oberschenkel und Unterschenkel	86.74.44↔	Kleinflächige Insellappenplastik an Brustwand und Rücken
86.63.29↔	Großflächiges Vollhauttransplantat an andere Lokalisation	86.74.45↔	Kleinflächige Insellappenplastik an der Bauchregion
86.63.2a↔	Großflächiges Vollhauttransplantat an den Fuß	86.74.46↔	Kleinflächige Insellappenplastik an der Leisten- und Genitalregion
86.63.99↔	Vollhauttransplantat an andere Lokalisationen, sonstige	86.74.47↔	Kleinflächige Insellappenplastik am Gesäß
86.71↔	Herauspräparieren und Vorbereiten von gestielten oder freien Lappen	86.74.48↔	Kleinflächige Insellappenplastik an Oberschenkel und Unterschenkel
86.72↔	Verschiebung eines gestielten Lappens	86.74.49↔	Kleinflächige Insellappenplastik, an andere Lokalisationen
86.73.00↔	Anbringen von gestieltem oder freiem Lappen an die Hand, n.n.bez.	86.74.4a↔	Kleinflächige Insellappenplastik am Fuß
		86.74.99↔	Anbringen von gestieltem oder freiem Lappen an andere Lokalisationen, sonstige
		86.75.10↔	Revision von gestieltem oder freiem Lappen oder freiem Hauttransplantat des Kopfes
		86.75.11↔	Revision von gestieltem oder freiem Lappen oder freiem Hauttransplantat des Halses
		86.75.12↔	Revision von gestieltem oder freiem Lappen oder freiem Hauttransplantat von Schulter und Oberarm
		86.75.13↔	Revision von gestieltem oder freiem Lappen oder freiem Hauttransplantat des Unterarmes

86.75.14↔	Revision von gestieltem oder freiem Lappen oder freiem Hauttransplantat der Hand	86.77.11↔	Sonstige lokale Lappenplastik am Hals
86.75.15↔	Revision von gestieltem oder freiem Lappen oder freiem Hauttransplantat der Brustwand und Rücken	86.77.12↔	Sonstige lokale Lappenplastik an Schulter und Oberarm
86.75.16↔	Revision von gestieltem oder freiem Lappen oder freiem Hauttransplantat der Bauchregion	86.77.13↔	Sonstige lokale Lappenplastik am Unterarm
86.75.17↔	Revision von gestieltem oder freiem Lappen oder freiem Hauttransplantat der unteren Extremität	86.77.14↔	Sonstige lokale Lappenplastik an Brustwand und Rücken
86.75.19↔	Revision von gestieltem oder freiem Lappen oder freiem Hauttransplantat anderer Lokalisation	86.77.15↔	Sonstige lokale Lappenplastik an der Bauchregion
86.75.99↔	Revision von gestieltem oder freiem Lappen, sonstige	86.77.16↔	Sonstige lokale Lappenplastik an der Leisten- und Genitalregion
86.76.10↔	Großflächige Dehnungsplastik am Kopf (außer Lippe und Mund)	86.77.17↔	Sonstige lokale Lappenplastik am Gesäß
86.76.11↔	Großflächige Dehnungsplastik am Hals	86.77.18↔	Sonstige lokale Lappenplastik an Oberschenkel und Unterschenkel
86.76.12↔	Großflächige Dehnungsplastik an Schulter und Oberarm	86.77.19↔	Sonstige lokale Lappenplastik, an andere Lokalisationen
86.76.13↔	Großflächige Dehnungsplastik am Unterarm	86.77.1a↔	Sonstige lokale Lappenplastik am Fuß
86.76.14↔	Großflächige Dehnungsplastik an Brustwand und Rücken	86.77.99↔	Anbringen von sonstiger lokaler Lappenplastik, sonstige
86.76.15↔	Großflächige Dehnungsplastik an der Bauchregion	86.78.10↔	Anbringen von freiem Lappen mit mikrovaskulärer Anastomosierung am Kopf (außer Lippe und Mund)
86.76.16↔	Großflächige Dehnungsplastik an der Leisten- und Genitalregion	86.78.11↔	Anbringen von freiem Lappen mit mikrovaskulärer Anastomosierung am Hals
86.76.17↔	Großflächige Dehnungsplastik am Gesäß	86.78.12↔	Anbringen von freiem Lappen mit mikrovaskulärer Anastomosierung an Schulter und Oberarm
86.76.19↔	Großflächige Dehnungsplastik, an andere Lokalisationen	86.78.13↔	Anbringen von freiem Lappen mit mikrovaskulärer Anastomosierung am Unterarm
86.76.1a↔	Großflächige Dehnungsplastik an Oberschenkel und Unterschenkel	86.78.14↔	Anbringen von freiem Lappen mit mikrovaskulärer Anastomosierung an Brustwand und Rücken
86.76.1b↔	Großflächige Dehnungsplastik am Fuß	86.78.15↔	Anbringen von freiem Lappen mit mikrovaskulärer Anastomosierung an Bauchregion
86.76.20↔	Großflächige Verschiebe-Rotationsplastik am Kopf (außer Lippe und Mund)	86.78.16↔	Anbringen von freiem Lappen mit mikrovaskulärer Anastomosierung an der Leisten- und Genitalregion
86.76.21↔	Großflächige Verschiebe-Rotationsplastik am Hals	86.78.17↔	Anbringen von freiem Lappen mit mikrovaskulärer Anastomosierung am Gesäß
86.76.22↔	Großflächige Verschiebe-Rotationsplastik an Schulter und Oberarm	86.78.18↔	Anbringen von freiem Lappen mit mikrovaskulärer Anastomosierung an der unteren Extremität
86.76.23↔	Großflächige Verschiebe-Rotationsplastik am Unterarm	86.78.19↔	Anbringen von freiem Lappen mit mikrovaskulärer Anastomosierung an andere Lokalisation
86.76.24↔	Großflächige Verschiebe-Rotationsplastik an Brustwand und Rücken	86.78.20↔	Anbringen von gestieltem regionalem Lappen oder gestieltem Fernlappen am Kopf (außer Lippe und Mund)
86.76.25↔	Großflächige Verschiebe-Rotationsplastik an der Bauchregion	86.78.21↔	Anbringen von gestieltem regionalem Lappen oder gestieltem Fernlappen am Hals
86.76.26↔	Großflächige Verschiebe-Rotationsplastik an der Leisten- und Genitalregion	86.78.22↔	Anbringen von gestieltem regionalem Lappen oder gestieltem Fernlappen an Schulter und Oberarm
86.76.27↔	Großflächige Verschiebe-Rotationsplastik am Gesäß	86.78.23↔	Anbringen von gestieltem regionalem Lappen oder gestieltem Fernlappen am Unterarm
86.76.28↔	Großflächige Verschiebe-Rotationsplastik an Oberschenkel und Unterschenkel	86.78.24↔	Anbringen von gestieltem regionalem Lappen oder gestieltem Fernlappen an Brustwand und Rücken
86.76.29↔	Großflächige Verschiebe-Rotationsplastik an andere Lokalisation	86.78.25↔	Anbringen von gestieltem regionalem Lappen oder gestieltem Fernlappen an die Bauchregion
86.76.2a↔	Großflächige Verschiebe-Rotationsplastik am Fuß	86.78.26↔	Anbringen von gestieltem regionalem Lappen oder gestieltem Fernlappen an der Leisten- und Genitalregion
86.76.30↔	Großflächige Transpositionsplastik am Kopf (außer Lippe und Mund)	86.78.27↔	Anbringen von gestieltem regionalem Lappen oder gestieltem Fernlappen am Gesäß
86.76.31↔	Großflächige Transpositionsplastik am Hals	86.78.28↔	Anbringen von gestieltem regionalem Lappen oder gestieltem Fernlappen an der unteren Extremität
86.76.32↔	Großflächige Transpositionsplastik an Schulter und Oberarm	86.78.29↔	Anbringen von gestieltem regionalem Lappen oder gestieltem Fernlappen an andere Lokalisation
86.76.33↔	Großflächige Transpositionsplastik am Unterarm	86.78.40↔	Anbringen von sonstigem gestielten oder freien Lappen am Kopf (außer Lippe und Mund)
86.76.34↔	Großflächige Transpositionsplastik an Brustwand und Rücken	86.78.41↔	Anbringen von sonstigem gestielten oder freien Lappen am Hals
86.76.35↔	Großflächige Transpositionsplastik an der Bauchregion	86.78.42↔	Anbringen von sonstigem gestielten oder freien Lappen an Schulter und Oberarm
86.76.36↔	Großflächige Transpositionsplastik an der Leisten- und Genitalregion	86.78.43↔	Anbringen von sonstigem gestielten oder freien Lappen am Unterarm
86.76.37↔	Großflächige Transpositionsplastik am Gesäß	86.78.44↔	Anbringen von sonstigem gestielten oder freien Lappen an Brustwand und Rücken
86.76.38↔	Großflächige Transpositionsplastik an Oberschenkel und Unterschenkel	86.78.45↔	Anbringen von sonstigem gestielten oder freien Lappen an die Bauchregion
86.76.39↔	Großflächige Transpositionsplastik an andere Lokalisation	86.78.46↔	Anbringen von sonstigem gestielten oder freien Lappen an der Leisten- und Genitalregion
86.76.3a↔	Großflächige Transpositionsplastik am Fuß	86.78.47↔	Anbringen von sonstigem gestielten oder freien Lappen am Gesäß
86.76.40↔	Großflächige Insellappenplastik am Kopf (außer Lippe und Mund)	86.78.48↔	Anbringen von sonstigem gestielten oder freien Lappen an der unteren Extremität
86.76.41↔	Großflächige Insellappenplastik am Hals	86.78.49↔	Anbringen von sonstigem gestielten oder freien Lappen an andere Lokalisation
86.76.42↔	Großflächige Insellappenplastik an Schulter und Oberarm	86.83.00↔	Gewebereduktionsplastik, n.n.bez.
86.76.43↔	Großflächige Insellappenplastik am Unterarm		
86.76.44↔	Großflächige Insellappenplastik an Brustwand und Rücken		
86.76.45↔	Großflächige Insellappenplastik an der Bauchregion		
86.76.46↔	Großflächige Insellappenplastik an der Leisten- und Genitalregion		
86.76.47↔	Großflächige Insellappenplastik am Gesäß		
86.76.48↔	Großflächige Insellappenplastik an Oberschenkel und Unterschenkel		
86.76.49↔	Großflächige Insellappenplastik, an andere Lokalisationen		
86.76.4a↔	Großflächige Insellappenplastik am Fuß		
86.76.99↔	Anbringen von gestieltem oder freiem Lappen an andere Lokalisationen, großflächig, sonstige		
86.77.10↔	Sonstige lokale Lappenplastik am Kopf (außer Lippe und Mund)		

86.83.13↔	Gewebereduktionsplastik an Unterarm	92.28.06↔	Radiojodtherapie: Radiojodtherapie mit 5 und mehr GBq I-131: Ohne Gabe von rekombinantem Thyreotropin (rh-TSH)
86.83.14↔	Gewebereduktionsplastik an Hand	92.28.07↔	Radiojodtherapie: Radiojodtherapie mit 5 und mehr GBq I-131: Mit Gabe von rekombinantem Thyreotropin (rh-TSH)
86.83.15↔	Gewebereduktionsplastik an der Bauchregion	92.28.11↔	Therapie mit offenen Radionukliden bei Knochenmetastasen
86.83.16↔	Gewebereduktionsplastik an der Leisten- und Genitalregion oder am Gesäß	92.28.12↔	Intravenöse palliative Schmerztherapie mit offenen Radionukliden bei Knochenmetastasen
86.83.17↔	Gewebereduktionsplastik an der unteren Extremität	92.28.13↔	Radiorezeptortherapie mit DOTA-konjugierten Somatostatin-Analoga
86.83.19↔	Gewebereduktionsplastik an anderer Lokalisation	92.28.20↔	Radioimmuntherapie mit 90Y-Ibritumomab-Tiuxetan, parenteral
86.83.99↔	Gewebereduktionsplastik, sonstige	92.28.21↔	Gabe von Jod-131-MIBG (Metajodbenzylguanidin) parenteral
86.91↔	Exzision von Haut zur Transplantation	92.28.31↔	Selektive intravaskuläre Radiochemoembolisation mit I-131-Lipiodol
86.93.10↔	Einsetzen eines Gewebeexpanders am Kopf	92.28.32↔	Selektive intravaskuläre Radionuklidtherapie (SIRT) durch Embolisation von Yttrium-90-markierten Mikrosphären
86.93.11↔	Einsetzen eines Gewebeexpanders am Hals	92.28.33↔	Endovaskuläre Brachytherapie mit Rhenium-188
86.93.12↔	Einsetzen eines Gewebeexpanders an Schulter und Oberarm	92.29.11↔	Interstitielle Brachytherapie mit Implantation von entfernbaren Strahlern in einer Ebene, niedrige Dosisleistung
86.93.13↔	Einsetzen eines Gewebeexpanders am Unterarm	92.29.12↔	Interstitielle Brachytherapie mit Implantation von entfernbaren Strahlern in einer Ebene, gepulste Dosisleistung (Pulsed dose rate)
86.93.14↔	Einsetzen eines Gewebeexpanders an der Hand	92.29.13↔	Interstitielle Brachytherapie mit Implantation von entfernbaren Strahlern in einer Ebene, hohe Dosisleistung
86.93.15↔	Einsetzen eines Gewebeexpanders an Brustwand und Rücken	92.29.19↔	Interstitielle Brachytherapie mit Implantation von entfernbaren Strahlern in einer Ebene, sonstige
86.93.16↔	Einsetzen eines Gewebeexpanders an der Bauchregion	92.29.21↔	Interstitielle Brachytherapie mit Volumenimplantation von entfernbaren Strahlern in mehreren Ebenen, niedrige Dosisleistung
86.93.18↔	Einsetzen eines Gewebeexpanders an der unteren Extremität	92.29.22↔	Interstitielle Brachytherapie mit Volumenimplantation von entfernbaren Strahlern in mehreren Ebenen, gepulste Dosisleistung (Pulsed dose rate)
86.93.99↔	Einsetzen eines Gewebeexpanders, sonstige	92.29.23↔	Interstitielle Brachytherapie mit Volumenimplantation von entfernbaren Strahlern in mehreren Ebenen, hohe Dosisleistung
92.27.00↔	Implantation oder Einsetzen radioaktiver Elemente (Brachytherapie mit umschlossenen Radionukliden), Körperoberfläche, sonstiger oder n.n.bez. Applikationsort	92.29.24↔	Brachytherapie mit Implantation von entfernbaren Strahlern in mehreren Ebenen, hohe Dosisleistung, intraoperativ
92.27.10↔	Implantation oder Einsetzen radioaktiver Elemente (Brachytherapie mit umschlossenen Radionukliden), weibliche Geschlechtsorgane, n.n.bez.	92.29.29↔	Interstitielle Brachytherapie mit Volumenimplantation von entfernbaren Strahlern in mehreren Ebenen, sonstige
92.27.11↔	Implantation oder Einsetzen radioaktiver Elemente (Brachytherapie mit umschlossenen Radionukliden), intrauterin	92.29.31↔	Interstitielle Brachytherapie mit Implantation von permanenten Strahlern, bis zu 10 Quellen
92.27.12↔	Implantation oder Einsetzen radioaktiver Elemente (Brachytherapie mit umschlossenen Radionukliden), intravaginal	92.29.32↔	Interstitielle Brachytherapie mit Implantation von permanenten Strahlern, von 10 bis 15 Quellen
92.27.13↔	Implantation oder Einsetzen radioaktiver Elemente (Brachytherapie mit umschlossenen Radionukliden), intrauterin und intravaginal kombiniert	92.29.33↔	Interstitielle Brachytherapie mit Implantation von permanenten Strahlern, von 16 bis 20 Quellen
92.27.21↔	Implantation oder Einsetzen radioaktiver Elemente (Brachytherapie mit umschlossenen Radionukliden), Körperoberfläche	92.29.34↔	Interstitielle Brachytherapie mit Implantation von permanenten Strahlern, von 21 bis 25 Quellen
92.27.22↔	Implantation oder Einsetzen radioaktiver Elemente (Brachytherapie mit umschlossenen Radionukliden), intrakavitär	92.29.35↔	Interstitielle Brachytherapie mit Implantation von permanenten Strahlern, von 26 bis bis 30 Quellen
92.27.23↔	Implantation oder Einsetzen radioaktiver Elemente (Brachytherapie mit umschlossenen Radionukliden), intraluminal	92.29.36↔	Interstitielle Brachytherapie mit Implantation von permanenten Strahlern, von 31 bis bis 35 Quellen
92.27.30↔	Implantation oder Einsetzen radioaktiver Elemente (Brachytherapie mit umschlossenen Radionukliden), Gefäß n.n.bez.	92.29.37↔	Interstitielle Brachytherapie mit Implantation von permanenten Strahlern, von 36 bis bis 40 Quellen
92.27.31↔	Implantation oder Einsetzen radioaktiver Elemente (Brachytherapie mit umschlossenen Radionukliden), Koronargefäß	92.29.38↔	Interstitielle Brachytherapie mit Implantation von permanenten Strahlern, von 41 bis bis 45 Quellen
92.27.39↔	Implantation oder Einsetzen radioaktiver Elemente (Brachytherapie mit umschlossenen Radionukliden), sonstiges Gefäß	92.29.39↔	Interstitielle Brachytherapie mit Implantation von permanenten Strahlern, von 46 bis bis 50 Quellen
92.27.40↔	Implantation oder Einsetzen radioaktiver Elemente (Brachytherapie mit umschlossenen Radionukliden), intraoperativ	92.29.3a↔	Interstitielle Brachytherapie mit Implantation von permanenten Strahlern, von 51 bis bis 55 Quellen
92.27.70↔	Radioaktive Moulagen, n.n.bez.	92.29.3b↔	Interstitielle Brachytherapie mit Implantation von permanenten Strahlern, von 56 bis bis 60 Quellen
92.27.71↔	Radioaktive Moulagen: Konstruktion und Applikation von oberflächlichen radioaktiven Moulagen	92.29.3c↔	Interstitielle Brachytherapie mit Implantation von permanenten Strahlern, von 61 bis bis 65 Quellen
92.27.72↔	Radioaktive Moulagen: Konstruktion und Applikation von nicht auf der Körperoberfläche verwendeten Applikatoren	92.29.3d↔	Interstitielle Brachytherapie mit Implantation von permanenten Strahlern, von 66 bis bis 70 Quellen
92.27.73↔	Radioaktive Moulagen: Konstruktion und Applikation von Augenapplikatoren	92.29.3e↔	Interstitielle Brachytherapie mit Implantation von permanenten Strahlern, mehr als 70 Quellen
92.27.79↔	Radioaktive Moulagen, sonstige		
92.28.00↔	Injektion oder Instillation von Radioisotopen, n.n.bez.		
92.28.01↔	Instillation von offenen Radionukliden in Gelenke		
92.28.02↔	Radiojodtherapie: Radiojodtherapie bis 1,2 GBq I-131: Ohne Gabe von rekombinantem Thyreotropin (rh-TSH)		
92.28.03↔	Radiojodtherapie: Radiojodtherapie bis 1,2 GBq I-131: Mit Gabe von rekombinantem Thyreotropin (rh-TSH)		
92.28.04↔	Radiojodtherapie: Radiojodtherapie über 1,2 bis unter 5 GBq I-131: Ohne Gabe von rekombinantem Thyreotropin (rh-TSH)		
92.28.05↔	Radiojodtherapie: Radiojodtherapie über 1,2 bis unter 5 GBq I-131: Mit Gabe von rekombinantem Thyreotropin (rh-TSH)		

ADRG B04**Eingriffe an den extrakraniellen Gefässen**

Mindestens eine Prozedur in Tabelle B04-2

DRG B04A**Interventionelle und beidseitige Eingriffe an den extrakraniellen Gefässen mit äusserst schweren CC**

(Prozedur in Tabelle B04-3 oder Beidseitige Prozedur in Tabelle B04-4) und PCCL > 3

DRG B04B**Eingriffe an den extrakraniellen Gefässen mit äusserst schweren CC oder mit beidseitigem Eingriff an den extrakraniellen Gefässen oder bei Hirninfarkt**

PCCL > 3 oder Beidseitige Prozedur in Tabelle B04-4 oder Hauptdiagnose in Tabelle B04-1

DRG B04C**Interventionelle Eingriffe an den extrakraniellen Gefässen**

Prozedur in Tabelle B04-3

DRG B04D**Eingriffe an den extrakraniellen Gefässen ohne äusserst schwere CC****Hauptdiagnose B04-1**

I63.0	Hirninfd Thromb präzereb Aa	I63.5	Hirninfd nnbez Verschl/Sten zereb Aa
I63.1	Hirninfd Embol präzereb Aa	I63.6	Hirninfd Thrombose Hirnvenen, nichteitrig
I63.2	Hirninfd nnbez Verschl/Sten präzereb Aa	I63.8	Sonstiger Hirninfarkt
I63.3	Hirninfd Thromb zereb Aa	I63.9	Hirninfd, nnbez
I63.4	Hirninfd Embol zereb Aa		

Prozedur B04-2

00.63↔	Perkutanes Einsetzen von Stent(s) an A. carotis	38.35.20↔	Resektion von thorakalen Venen mit Anastomose, n.n.bez.
00.64↔	Perkutanes Einsetzen von Stent(s) an sonstigen präzerebralen (extrakraniellen) Arterien	38.35.21↔	Resektion der V. pulmonalis mit Anastomose
38.12↔	Endarterektomie von anderen Gefässen an Kopf und Hals	38.35.22↔	Resektion der V. subclavia mit Anastomose
38.32.00↔	Resektion von anderen Gefässen am Kopf und Hals mit Anastomose, n.n.bez.	38.35.23↔	Resektion der V. cava superior mit Anastomose
38.32.10↔	Resektion von extrakraniellen Arterien an Kopf und Hals mit Anastomose	38.35.28↔	Resektion von thorakalen von sonstigen tiefen Venen mit Anastomose
38.32.20↔	Resektion von extrakraniellen Venen an Kopf und Hals mit Anastomose, n.n.bez.	38.35.29↔	Resektion von thorakalen Venen mit Anastomose, sonstige
38.32.21↔	Resektion der V. jugularis mit Anastomose	38.35.99↔	Resektion von thorakalen Gefässen mit Anastomose, sonstige
38.32.22↔	Resektion von oberflächlichen extrakraniellen Venen an Kopf und Hals mit Anastomose	38.38.00↔	Resektion von Arterien der unteren Extremität mit Anastomose, n.n.bez.
38.32.99↔	Resektion von anderen Gefässen an Kopf und Hals mit Anastomose, sonstige	38.38.10↔	Resektion der A. femoralis mit Anastomose (communis) (superficialis)
38.33.00↔	Resektion von Gefässen der oberen Extremität (mit Anastomose), n.n.bez.	38.38.11↔	Resektion der A. profunda femoris mit Anastomose
38.33.10↔	Resektion von Arterien der oberen Extremität mit Anastomose, n.n.bez.	38.38.12↔	Resektion der A. poplitea mit Anastomose
38.33.11↔	Resektion von Arterien des Oberarmes mit Anastomose	38.38.99↔	Resektion von Arterien der unteren Extremität mit Anastomose, sonstige
38.33.12↔	Resektion der A. ulnaris mit Anastomose	38.42↔	Resektion von anderen Blutgefässen an Kopf und Hals mit Ersatz
38.33.13↔	Resektion von sonstigen Arterien des Unterarmes mit Anastomose	38.83.11↔	Sonstiger chirurgischer Verschluss von Arterien der Hand
38.33.14↔	Resektion von Arterien der Hand mit Anastomose	38.83.19↔	Sonstiger chirurgischer Verschluss von sonstigen Arterien der oberen Extremität
38.33.20↔	Resektion von Venen der oberen Extremität mit Anastomose, n.n.bez.	38.83.21↔	Sonstiger chirurgischer Verschluss von tiefen Venen der oberen Extremität
38.33.21↔	Resektion der V. axillaris mit Anastomose	39.22.00↔	Bypass zwischen Aorta, A. subclavia und A. carotis, n.n.bez.
38.33.22↔	Resektion von sonstigen tiefen Venen der oberen Extremität mit Anastomose	39.22.10↔	Bypass an der A. carotis, n.n.bez.
38.33.23↔	Resektion von oberflächlichen Venen der oberen Extremität mit Anastomose	39.22.11↔	Bypass zwischen A. carotis und A. carotis
38.33.99↔	Resektion von Gefässen der oberen Extremität (mit Anastomose), sonstige	39.22.12↔	Bypass zwischen A. carotis und A. vertebralis
38.35.00↔	Resektion von thorakalen Gefässen mit Anastomose, n.n.bez.	39.22.13↔	Bypass zwischen A. carotis und A. subclavia
38.35.10↔	Resektion von thorakalen Arterien mit Anastomose, n.n.bez.	39.22.14↔	Bypass zwischen A. carotis und Aorta
38.35.11↔	Resektion der A. subclavia mit Anastomose	39.22.19↔	Bypass an der A. carotis, sonstige
38.35.12↔	Resektion des Truncus brachiocephalicus mit Anastomose	39.22.20↔	Bypass an der A. subclavia, n.n.bez.
38.35.13↔	Resektion der A. pulmonalis mit Anastomose	39.22.21↔	Bypass zwischen A. subclavia und Aorta
38.35.19↔	Resektion von thorakalen Arterien mit Anastomose, sonstige	39.22.29↔	Bypass an der A. subclavia, sonstige
		39.22.99↔	Bypass zwischen Aorta, A. subclavia und A. carotis, sonstige
		39.23↔	Sonstiger intrathorakaler, vaskulärer Shunt oder Bypass
		39.24↔	Aorto-renaler Bypass
		39.26.00↔	Sonstiger intra-abdominaler Gefäss-Shunt oder -Bypass, n.n.bez.

39.26.10↔	Sonstiger intra-abdominaler Gefäß-Shunt oder -Bypass, Viszeralarterien	39.56.33↔	Plastische Rekonstruktion der V. cava superior mit Gewebe-Patch
39.26.11↔	Sonstiger intra-abdominaler Gefäß-Shunt oder -Bypass, Aorta	39.56.39↔	Plastische Rekonstruktion von thorakalen Gefäßen mit Gewebe-Patch, sonstige
39.26.12↔	Sonstiger intra-abdominaler Gefäß-Shunt oder -Bypass, A. renalis	39.56.40↔	Plastische Rekonstruktion abdominaler Arterien mit Gewebe-Patch, n.n.bez.
39.26.19↔	Sonstiger intra-abdominaler Gefäß-Shunt oder -Bypass, sonstige Viszeralarterien	39.56.41↔	Plastische Rekonstruktion der abdominalen Aorta mit Gewebe-Patch
39.26.99↔	Sonstiger intra-abdominaler Gefäß-Shunt oder -Bypass, sonstige	39.56.42↔	Plastische Rekonstruktion des Truncus coeliacus mit Gewebe-Patch
39.27.00↔	Arteriovenöser Shunt für Hämodialyse, n.n.bez.	39.56.43↔	Plastische Rekonstruktion der A. gastrica mit Gewebe-Patch
39.27.10↔	AV-Fistel für Hämodialyse	39.56.44↔	Plastische Rekonstruktion der A. hepatica mit Gewebe-Patch
39.27.11↔	AV-Fistel mit allogenen oder alloplastischem Material für Hämodialyse	39.56.45↔	Plastische Rekonstruktion der A. lienalis mit Gewebe-Patch
39.27.99↔	Arteriovenöser Shunt für Hämodialyse, sonstige	39.56.46↔	Plastische Rekonstruktion der A. renalis mit Gewebe-Patch
39.29.00↔	Sonstiger (peripherer) Gefäß-Shunt oder -Bypass, n.n.bez.	39.56.47↔	Plastische Rekonstruktion der A. mesenterica mit Gewebe-Patch
39.29.10↔	Gefäß-Shunt oder Bypass an Arterien der unteren Extremität, n.n.bez.	39.56.48↔	Plastische Rekonstruktion der A. iliaca mit Gewebe-Patch
39.29.11↔	Femorofemorale Gefäß-Shunt oder -Bypass	39.56.49↔	Plastische Rekonstruktion abdominaler Arterien mit Gewebe-Patch, sonstige
39.29.12↔	Femoropopliteale Gefäß-Shunt oder -Bypass	39.56.50↔	Plastische Rekonstruktion abdominaler Venen mit Gewebe-Patch, n.n.bez.
39.29.13↔	Femorocruraler Gefäß-Shunt oder -Bypass	39.56.51↔	Plastische Rekonstruktion der V. cava inferior mit Gewebe-Patch
39.29.14↔	Femoropedale Gefäß-Shunt oder -Bypass	39.56.52↔	Plastische Rekonstruktion der V. iliaca mit Gewebe-Patch
39.29.15↔	Popliteocruraler und popliteopedaler Gefäß-Shunt oder -Bypass	39.56.59↔	Plastische Rekonstruktion abdominaler Venen mit Gewebe-Patch, sonstige
39.29.16↔	Gefäß-Shunt oder Bypass an Arterien des Unterschenkels und des Fußes	39.56.60↔	Plastische Rekonstruktion von Gefäßen der unteren Extremität mit Gewebe-Patch, n.n.bez.
39.29.19↔	Gefäß-Shunt oder Bypass an Arterien der unteren Extremität, sonstige	39.56.61↔	Plastische Rekonstruktion von Arterien der unteren Extremität mit Gewebe-Patch
39.29.20↔	Gefäß-Shunt oder Bypass an Arterien der oberen Extremität	39.56.62↔	Plastische Rekonstruktion der V. femoralis und V. poplitea mit Gewebe-Patch
39.29.30↔	Sonstiger (peripherer) Gefäß-Shunt oder -Bypass, extraanatomisch, n.n.bez.	39.56.63↔	Plastische Rekonstruktion von sonstigen tiefen Venen der unteren Extremitäten mit Gewebe-Patch
39.29.31↔	Subclaviafemorale Gefäß-Shunt oder Bypass	39.56.64↔	Plastische Rekonstruktion von oberflächlichen Venen des Oberschenkels mit Gewebe-Patch
39.29.32↔	Axillofemorale Gefäß-Shunt oder Bypass	39.56.69↔	Plastische Rekonstruktion von Gefäßen der unteren Extremität mit Gewebe-Patch, sonstige
39.29.33↔	Femorofemorale Cross-over-Bypass	39.56.99↔	Plastische Rekonstruktion eines Blutgefäßes mit Gewebe-Patch, sonstige
39.29.39↔	Sonstiger (peripherer) Gefäß-Shunt oder -Bypass, extraanatomisch, sonstige	39.57.00↔	Plastische Rekonstruktion mit synthetischem Patch Graft, n.n.bez.
39.29.40↔	Gefäß-Shunt oder -Bypass an Venen	39.57.10↔	Plastische Rekonstruktion von Gefäßen an Kopf und Hals mit synthetischem Patch Graft, n.n.bez.
39.29.80↔	Temporärer intraoperativer Shunt, n.n.bez.	39.57.11↔	Plastische Rekonstruktion von intrakraniellen Gefäßen mit synthetischem Patch Graft
39.29.81↔	Temporärer intraoperativer Shunt, arterioarteriell	39.57.12↔	Plastische Rekonstruktion von extrakraniellen Arterien an Kopf und Hals mit synthetischem Patch Graft
39.29.82↔	Temporärer intraoperativer Shunt, arteriovenös	39.57.13↔	Plastische Rekonstruktion der V. jugularis mit synthetischem Patch Graft
39.29.89↔	Temporärer intraoperativer Shunt, sonstige	39.57.19↔	Plastische Rekonstruktion von Gefäßen an Kopf und Hals mit synthetischem Patch Graft, sonstige
39.29.99↔	Sonstiger (peripherer) Gefäß-Shunt oder -Bypass, sonstige	39.57.20↔	Plastische Rekonstruktion von Gefäßen der oberen Extremität mit synthetischem Patch Graft, n.n.bez.
39.49.00↔	Sonstige Revision nach vaskulärem Eingriff, n.n.bez.	39.57.21↔	Plastische Rekonstruktion von Arterien der oberen Extremität mit synthetischem Patch Graft
39.49.10↔	Revision einer Gefäßanastomose	39.57.22↔	Plastische Rekonstruktion der V. subclavia, V. axillaris und V. brachiocephalica mit synthetischem Patch Graft
39.49.20↔	Revision eines vaskulären Implantates	39.57.23↔	Plastische Rekonstruktion von sonstigen tiefen Venen der oberen Extremitäten mit synthetischem Patch Graft
39.49.21↔	Wechsel eines vaskulären Implantates	39.57.29↔	Plastische Rekonstruktion von Gefäßen der oberen Extremität mit synthetischem Patch Graft, sonstige
39.49.22↔	Entfernung eines vaskulären Implantates	39.57.30↔	Plastische Rekonstruktion von thorakalen Gefäßen mit synthetischem Patch Graft, n.n.bez.
39.49.30↔	Ersatz eines kardialen Conduit	39.57.31↔	Plastische Rekonstruktion der thorakalen Aorta mit synthetischem Patch Graft
39.49.99↔	Sonstige Revision nach vaskulärem Eingriff, sonstige	39.57.32↔	Plastische Rekonstruktion der V. pulmonalis mit synthetischem Patch Graft
39.55↔	Reimplantation eines abberrierenden Nierengefäßes	39.57.33↔	Plastische Rekonstruktion der V. cava superior mit synthetischem Patch Graft
39.56.00↔	Plastische Rekonstruktion eines Blutgefäßes mit Gewebe-Patch, n.n.bez.	39.57.39↔	Plastische Rekonstruktion von thorakalen Gefäßen mit synthetischem Patch Graft, sonstige
39.56.10↔	Plastische Rekonstruktion von Gefäßen an Kopf und Hals mit Gewebe-Patch, n.n.bez.		
39.56.11↔	Plastische Rekonstruktion von intrakraniellen Gefäßen mit Gewebe-Patch		
39.56.12↔	Plastische Rekonstruktion der V. jugularis mit Gewebe-Patch		
39.56.19↔	Plastische Rekonstruktion von Gefäßen an Kopf und Hals mit Gewebe-Patch, sonstige		
39.56.20↔	Plastische Rekonstruktion von Gefäßen der oberen Extremität mit Gewebe-Patch, n.n.bez.		
39.56.21↔	Plastische Rekonstruktion von Arterien der oberen Extremität mit Gewebe-Patch		
39.56.22↔	Plastische Rekonstruktion der V. subclavia, V. axillaris und V. brachiocephalica mit Gewebe-Patch		
39.56.23↔	Plastische Rekonstruktion von sonstigen tiefen Venen der oberen Extremitäten mit Gewebe-Patch		
39.56.29↔	Plastische Rekonstruktion von Gefäßen der oberen Extremität mit Gewebe-Patch, sonstige		
39.56.30↔	Plastische Rekonstruktion von thorakalen Gefäßen mit Gewebe-Patch, n.n.bez.		
39.56.31↔	Plastische Rekonstruktion der thorakalen Aorta mit Gewebe-Patch		
39.56.32↔	Plastische Rekonstruktion der V. pulmonalis mit Gewebe-Patch		

39.57.40↔	Plastische Rekonstruktion abdominaler Arterien mit synthetischem Patch Graft, n.n.bez.	39.76.10↔	Perkutane Ballonangioplastie an präzerebralem(en) (extrakraniell(en)) Gefäss(en)
39.57.41↔	Plastische Rekonstruktion der abdominalen Aorta mit synthetischem Patch Graft	39.76.20↔	Perkutane Bladeangioplastie an präzerebralem(en) (extrakraniell(en)) Gefäss(en)
39.57.42↔	Plastische Rekonstruktion des Truncus coeliacus mit synthetischem Patch Graft	39.76.30↔	Perkutane Laserangioplastie an präzerebralem(en) (extrakraniell(en)) Gefäss(en)
39.57.43↔	Plastische Rekonstruktion der A. gastrica mit synthetischem Patch Graft	39.76.40↔	Perkutane Atherektomie an präzerebralem(en) (extrakraniell(en)) Gefäss(en)
39.57.44↔	Plastische Rekonstruktion der A. hepatica mit synthetischem Patch Graft	39.76.50↔	Perkutane selektive Thrombolysen an extrakraniellen Gefässen des Kopfes und Halses
39.57.45↔	Plastische Rekonstruktion der A. lienalis mit synthetischem Patch Graft	39.76.60↔	Perkutane Thrombektomie an präzerebralem(en) (extrakraniell(en)) Gefäss(en), n.n.bez.
39.57.46↔	Plastische Rekonstruktion der A. renalis mit synthetischem Patch Graft	39.76.61↔	Perkutane Rotationstherombektomie an präzerebralem(en) (extrakraniell(en)) Gefäss(en)
39.57.47↔	Plastische Rekonstruktion der A. mesenterica mit synthetischem Patch Graft	39.76.62↔	Perkutane stentgestützte Thrombektomie an extrakraniellen Gefässen
39.57.48↔	Plastische Rekonstruktion der A. iliaca mit synthetischem Patch Graft	39.76.69↔	Perkutane Thrombektomie an präzerebralem(en) (extrakraniell(en)) Gefäss(en), sonstige.
39.57.49↔	Plastische Rekonstruktion abdominaler Arterien mit synthetischem Patch Graft, sonstige	39.76.70↔	Perkutane endovaskuläre Fremdkörperentfernung aus extrakraniellen Gefässen des Kopfes und Halses
39.57.50↔	Plastische Rekonstruktion abdominaler Venen mit synthetischem Patch Graft, n.n.bez.	39.76.99↔	Perkutane transluminale endovaskuläre Intervention an präzerebralem(en) (extrakraniell(en)) Gefäss(en), sonstige
39.57.51↔	Plastische Rekonstruktion der V. cava inferior mit synthetischem Patch Graft	39.77.50↔	Perkutane selektive Thrombolysen von intrakraniell(en) Gefäss(en)
39.57.52↔	Plastische Rekonstruktion der V. iliaca mit synthetischem Patch Graft	39.77.70↔	Perkutane endovaskuläre Fremdkörperentfernung aus intrakraniell(en) Gefäss(en)
39.57.59↔	Plastische Rekonstruktion abdominaler Venen mit synthetischem Patch Graft, sonstige	39.8x.00↔	Operationen am Glomus caroticum, Sinus caroticus und anderen Paraganglien, n.n.bez.
39.57.60↔	Plastische Rekonstruktion von Gefässen der unteren Extremität mit synthetischem Patch Graft, n.n.bez.	39.8x.10↔	Exploration des Glomus caroticum und anderer Paraganglien
39.57.61↔	Plastische Rekonstruktion von Arterien der unteren Extremität mit synthetischem Patch Graft	39.8x.11↔	Exzision des Glomus caroticum und anderer Paraganglien
39.57.62↔	Plastische Rekonstruktion der V. femoralis und V. poplitea mit synthetischem Patch Graft	39.8x.20↔	Implantation oder Ersetzen eines Impulsgenerators zur Aktivierung des Baroreflexes
39.57.63↔	Plastische Rekonstruktion von sonstigen tiefen Venen der unteren Extremitäten mit synthetischem Patch Graft	39.8x.21↔	Revision (ohne Wechsel) eines Impulsgenerators zur Aktivierung des Baroreflexes
39.57.64↔	Plastische Rekonstruktion von oberflächlichen Venen des Oberschenkels mit synthetischem Patch Graft	39.8x.22↔	Entfernen eines Impulsgenerators zur Aktivierung des Baroreflexes
39.57.69↔	Plastische Rekonstruktion von Gefässen der unteren Extremität mit synthetischem Patch Graft, sonstige	39.8x.30↔	Implantation oder Ersetzen einer (von) Elektrode(n) zur Aktivierung des Baroreflexes
39.57.99↔	Plastische Rekonstruktion mit synthetischem Patch Graft, sonstige	39.8x.31↔	Revision (ohne Wechsel) einer (von) Elektrode(n) zur Aktivierung des Baroreflexes
39.58↔	Plastische Rekonstruktion eines Blutgefässes mit Patch Graft n.n.bez.	39.8x.32↔	Entfernen einer (von) Elektrode(n) zur Aktivierung des Baroreflexes
39.75.30↔	Zerebrale Perfusionsaugmentation durch partielle endoarterielle Ballonokklusion	39.8x.99↔	Operationen am Glomus caroticum, Sinus caroticus und anderen Paraganglien, sonstige
39.76.00↔	Perkutane transluminale endovaskuläre Intervention an präzerebralem(en) (extrakraniell(en)) Gefäss(en), n.n.bez.		

Prozedur B04-3

00.63↔	Perkutanes Einsetzen von Stent(s) an A. carotis	39.76.60↔	Perkutane Thrombektomie an präzerebralem(en) (extrakraniell(en)) Gefäss(en), n.n.bez.
00.64↔	Perkutanes Einsetzen von Stent(s) an sonstigen präzerebralen (extrakraniellen) Arterien	39.76.61↔	Perkutane Rotationstherombektomie an präzerebralem(en) (extrakraniell(en)) Gefäss(en)
39.75.30↔	Zerebrale Perfusionsaugmentation durch partielle endoarterielle Ballonokklusion	39.76.62↔	Perkutane stentgestützte Thrombektomie an extrakraniellen Gefässen
39.76.00↔	Perkutane transluminale endovaskuläre Intervention an präzerebralem(en) (extrakraniell(en)) Gefäss(en), n.n.bez.	39.76.69↔	Perkutane Thrombektomie an präzerebralem(en) (extrakraniell(en)) Gefäss(en), sonstige.
39.76.10↔	Perkutane Ballonangioplastie an präzerebralem(en) (extrakraniell(en)) Gefäss(en)	39.76.70↔	Perkutane endovaskuläre Fremdkörperentfernung aus extrakraniellen Gefässen des Kopfes und Halses
39.76.20↔	Perkutane Bladeangioplastie an präzerebralem(en) (extrakraniell(en)) Gefäss(en)	39.76.99↔	Perkutane transluminale endovaskuläre Intervention an präzerebralem(en) (extrakraniell(en)) Gefäss(en), sonstige
39.76.30↔	Perkutane Laserangioplastie an präzerebralem(en) (extrakraniell(en)) Gefäss(en)	39.77.50↔	Perkutane selektive Thrombolysen von intrakraniell(en) Gefäss(en)
39.76.40↔	Perkutane Atherektomie an präzerebralem(en) (extrakraniell(en)) Gefäss(en)	39.77.70↔	Perkutane endovaskuläre Fremdkörperentfernung aus intrakraniell(en) Gefäss(en)
39.76.50↔	Perkutane selektive Thrombolysen an extrakraniellen Gefässen des Kopfes und Halses		

Prozedur B04-4

38.12↔	Endarterektomie von anderen Gefässen an Kopf und Hals	38.38.99↔	Resektion von Arterien der unteren Extremität mit Anastomose, sonstige
38.32.00↔	Resektion von anderen Gefässen am Kopf und Hals mit Anastomose, n.n.bez.	38.42↔	Resektion von anderen Blutgefässen an Kopf und Hals mit Ersatz
38.32.10↔	Resektion von extrakraniellen Arterien an Kopf und Hals mit Anastomose	38.83.11↔	Sonstiger chirurgischer Verschluss von Arterien der Hand
38.32.20↔	Resektion von extrakraniellen Venen an Kopf und Hals mit Anastomose, n.n.bez.	38.83.19↔	Sonstiger chirurgischer Verschluss von sonstigen Arterien der oberen Extremität
38.32.21↔	Resektion der V. jugularis mit Anastomose	38.83.21↔	Sonstiger chirurgischer Verschluss von tiefen Venen der oberen Extremität
38.32.22↔	Resektion von oberflächlichen extrakraniellen Venen an Kopf und Hals mit Anastomose	39.22.00↔	Bypass zwischen Aorta, A. subclavia und A. carotis, n.n.bez.
38.32.99↔	Resektion von anderen Gefässen an Kopf und Hals mit Anastomose, sonstige	39.22.10↔	Bypass an der A. carotis, n.n.bez.
38.33.00↔	Resektion von Gefässen der oberen Extremität (mit Anastomose), n.n.bez.	39.22.11↔	Bypass zwischen A. carotis und A. carotis
38.33.10↔	Resektion von Arterien der oberen Extremität mit Anastomose, n.n.bez.	39.22.12↔	Bypass zwischen A. carotis und A. vertebralis
38.33.11↔	Resektion von Arterien des Oberarmes mit Anastomose	39.22.13↔	Bypass zwischen A. carotis und A. subclavia
38.33.12↔	Resektion der A. ulnaris mit Anastomose	39.22.14↔	Bypass zwischen A. carotis und Aorta
38.33.13↔	Resektion von sonstigen Arterien des Unterarmes mit Anastomose	39.22.19↔	Bypass an der A. carotis, sonstige
38.33.14↔	Resektion von Arterien der Hand mit Anastomose	39.22.20↔	Bypass an der A. subclavia, n.n.bez.
38.33.20↔	Resektion von Venen der oberen Extremität mit Anastomose, n.n.bez.	39.22.21↔	Bypass zwischen A. subclavia und Aorta
38.33.21↔	Resektion der V. axillaris mit Anastomose	39.22.29↔	Bypass an der A. subclavia, sonstige
38.33.22↔	Resektion von sonstigen tiefen Venen der oberen Extremität mit Anastomose	39.22.99↔	Bypass zwischen Aorta, A. subclavia und A. carotis, sonstige
38.33.23↔	Resektion von oberflächlichen Venen der oberen Extremität mit Anastomose	39.23↔	Sonstiger intrathorakaler, vaskulärer Shunt oder Bypass
38.33.99↔	Resektion von Gefässen der oberen Extremität (mit Anastomose), sonstige	39.29.00↔	Sonstiger (peripherer) Gefäss-Shunt oder -Bypass, n.n.bez.
38.35.00↔	Resektion von thorakalen Gefässen mit Anastomose, n.n.bez.	39.29.10↔	Gefäss-Shunt oder Bypass an Arterien der unteren Extremität, n.n.bez.
38.35.10↔	Resektion von thorakalen Arterien mit Anastomose, n.n.bez.	39.29.11↔	Femorofemorale Gefäss-Shunt oder -Bypass
38.35.11↔	Resektion der A. subclavia mit Anastomose	39.29.12↔	Femoropopliteale Gefäss-Shunt oder -Bypass
38.35.12↔	Resektion des Truncus brachiocephalicus mit Anastomose	39.29.13↔	Femorocruraler Gefäss-Shunt oder -Bypass
38.35.13↔	Resektion der A. pulmonalis mit Anastomose	39.29.14↔	Femoropedale Gefäss-Shunt oder -Bypass
38.35.19↔	Resektion von thorakalen Arterien mit Anastomose, sonstige	39.29.15↔	Popliteocruraler und popliteopedale Gefäss-Shunt oder -Bypass
38.35.20↔	Resektion von thorakalen Venen mit Anastomose, n.n.bez.	39.29.16↔	Gefäss-Shunt oder Bypass an Arterien des Unterschenkels und des Fußes
38.35.21↔	Resektion der V. pulmonalis mit Anastomose	39.29.19↔	Gefäss-Shunt oder Bypass an Arterien der unteren Extremität, sonstige
38.35.22↔	Resektion der V. subclavia mit Anastomose	39.29.20↔	Gefäss-Shunt oder Bypass an Arterien der oberen Extremität
38.35.23↔	Resektion der V. cava superior mit Anastomose	39.29.30↔	Sonstiger (peripherer) Gefäss-Shunt oder -Bypass, extraanatomisch, n.n.bez.
38.35.28↔	Resektion von thorakalen von sonstigen tiefen Venen mit Anastomose	39.29.31↔	Subclaviafemorale Gefäss-Shunt oder Bypass
38.35.29↔	Resektion von thorakalen Venen mit Anastomose, sonstige	39.29.32↔	Axillofemorale Gefäss-Shunt oder Bypass
38.35.99↔	Resektion von thorakalen Gefässen mit Anastomose, sonstige	39.29.33↔	Femorofemorale Cross-over-Bypass
38.38.00↔	Resektion von Arterien der unteren Extremität mit Anastomose, n.n.bez.	39.29.39↔	Sonstiger (peripherer) Gefäss-Shunt oder -Bypass, extraanatomisch, sonstige
38.38.10↔	Resektion der A. femoralis mit Anastomose (communis) (superficialis)	39.29.40↔	Gefäss-Shunt oder -Bypass an Venen
38.38.11↔	Resektion der A. profunda femoris mit Anastomose	39.29.80↔	Temporärer intraoperativer Shunt, n.n.bez.
38.38.12↔	Resektion der A. poplitea mit Anastomose	39.29.81↔	Temporärer intraoperativer Shunt, arterioarteriell
		39.29.82↔	Temporärer intraoperativer Shunt, arteriovenös
		39.29.89↔	Temporärer intraoperativer Shunt, sonstige
		39.29.99↔	Sonstiger (peripherer) Gefäss-Shunt oder -Bypass, sonstige
		39.55↔	Reimplantation eines abgeringeren Nierengefässes

ADRG B05**Dekompression bei Karpal- oder Tarsaltunnelsyndrom**

Prozedur in Tabelle B05-1

DRG B05Z**Dekompression bei Karpal- oder Tarsaltunnelsyndrom****Prozedur B05-1**

04.43.00↔	Entlastung am Karpaltunnel, n.n.bez.	82.19.00↔	Sonstige Durchtrennung von Weichteilen der Hand, n.n.bez.
04.43.10↔	Entlastung am Karpaltunnel, endoskopisch	82.19.10↔	Sonstige Durchtrennung von Weichteilen der Hand, Durchtrennung von Muskeln der Hand
04.43.99↔	Entlastung am Karpaltunnel, sonstige	82.19.99↔	Sonstige Durchtrennung von Weichteilen der Hand, sonstige
04.44↔	Entlastung am Tarsaltunnel		

ADRG B06**Eingriffe bei zerebraler Lähmung, Muskeldystrophie oder Neuropathie, Alter < 19 Jahre oder mit schweren CC**

Hauptdiagnose in Tabelle B06-1 und (Prozedur in Tabelle B06-2 oder Prozedur in Tabelle B06-3) und (PCCL > 2 oder Alter < 19 Jahre)

DRG B06A**Eingriffe bei zerebraler Lähmung, Muskeldystrophie oder Neuropathie, Alter < 16 Jahre**

Alter < 16 Jahre

DRG B06B**Eingriffe bei zerebraler Lähmung, Muskeldystrophie oder Neuropathie, Alter < 19 und > 15 Jahre oder mit schweren CC****Hauptdiagnose B06-1**

G11.0	Angeborene nichtprogressive Ataxie	G41.2	Status epilepticus m komplexfokalen Anfällen
G11.1	Früh beginnende zerebellare Ataxie	G41.8	Sonstiger Status epilepticus
G11.2	Spät beginnende zerebellare Ataxie	G41.9	Status epilepticus, nnbez
G11.3	Zerebellare Ataxie defekt DNA-Reparatursystem	G43.0	Migräne oh Aura [Gewöhnliche Migräne]
G11.4	Hereditäre spastische Paraplegie	G43.1	Migräne m Aura [Klassische Migräne]
G11.8	Sonstige hereditäre Ataxien	G43.2	Status migraenosus
G11.9	Hereditäre Ataxie, nnbez	G43.3	Komplizierte Migräne
G12.0	Infant spin Muskelatrophie, Typ I [Werdnig-Hoffm]	G43.8	Sonstige Migräne
G12.1	Sonstige vererbte spinale Muskelatrophie	G43.9	Migräne, nnbez
G12.2	Motoneuron-Krankheit	G44.0	Cluster-Kopfschmerz
G12.8	Sonst spinale Muskelatrophien u verwandt Syndrome	G44.1	Vasomotorischer Kopfschmerz, aonkl
G12.9	Spinale Muskelatrophie, nnbez	G44.4	Arzneimittelinduzierter Kopfschmerz, aonkl
G21.0	Malignes Neuroleptika-Syndrom	G45.02	A-vert-Synd m Bas-Sympt, kompl Rückbild innh 1-24 h
G21.1	Sonst arzneimittelinduziertes Parkinson-Synd	G45.03	A-vert-Synd m Bas-Sympt, kompl Rückbild innh < 1 h
G23.1	Progres supranukl Ophthalmopleg [Steele-Rich-Olsz-Synd]	G45.09	A-vert-Synd m Basil-Sympt, Verif Rückb nnbez
G25.80	Periodische Beinbewegungen im Schlaf	G45.12	Art-carot-int-Synd (halbs), kompl Rückbild innh 1-24 h
G25.81	Syndrom der unruhigen Beine [Restless-Legs-Syndrom]	G45.13	Art-carot-int-Synd (halbs), kompl Rückbild innh < 1 h
G25.88	Sonst nbez extrapyramidale KH und Bewegungsstörung	G45.19	Art-carot-int-Synd (halbs), Verif Rückb nnbez
G35.0	Erstmanifestation einer multiplen Sklerose	G45.22	Mult/bilat Synd extraz hirnvors Aa, kompl Rückb innh 1-24 h
G35.10	MS m schubförm Verl: OA akute Exazerbation od Progress	G45.23	Mult/bilat Synd extraz hirnvors Aa, kompl Rückb innh < 1 h
G35.11	MS m schubförm Verl: MA akute Exazerbation od Progress	G45.29	Mult u bilat Synd extrazer hirnvorsorg Aa, Verif Rückb nnbez
G35.20	MS m prim chron Verl: OA akute Exazerbation od Progress	G45.42	Transient glob Amnes [amnest Epis], kompl Rückb in 1-24 h
G35.21	MS m prim chron Verl: MA akute Exazerbation od Progress	G45.43	Transient glob Amnes [amnest Epis], kompl Rückb innh < 1 h
G35.30	MS m sek chron Verl: OA akute Exazerbation od Progress	G45.49	Transient glob Amnes [amnest Epis], Verif Rückb nnbez
G35.31	MS m sek chron Verl: MA akute Exazerbation od Progress	G45.82	So zer transit ischäm u verw Synd, kompl Rückb innh 1-24 h
G35.9	Multiple Sklerose, nicht näher bezeichnet	G45.83	So zer transit ischäm u verw Synd, kompl Rückb innh < 1 h
G36.0	Neuromyelitis optica [Devic-KH]	G45.89	So zer transit ischäm u verw Synd, Verl Rückb nnbez
G36.1	Akut u subak hämorrhag Leukoenzephalitis [Hurst]	G45.92	Zer transit Ischämie, nnbez, kompl Rückb innh 1-24 h
G36.8	Sonstige nbez akute disseminierte Demyelinisation	G45.93	Zer transit Ischämie, nnbez, kompl Rückb innh < 1 h
G36.9	Akute disseminierte Demyelinisation, nnbez	G45.99	Zer transit Ischämie, nnbez, Verl Rückb nnbez
G37.0	Diffuse Hirnsklerose	G47.4	Narkolepsie u Kataplexie
G37.1	Zentrale Demyelinisation Corpus callosum	G50.0	Trigeminusneuralgie
G37.2	Zentrale pontine Myelinolyse	G50.1	Atypischer Gesichtsschmerz
G37.3	Myelitis transversa acuta b demyelinisier KH ZNS	G50.8	Sonstige KH Nervus trigeminus
G37.4	Subakute nekrotisierende Myelitis [Foix-Alajouanine-Synd]	G50.9	KH Nervus trigeminus, nnbez
G37.5	Konzentr Sklerose [Baló-KH]	G51.0	Fazialisparese
G37.8	Sonst nbez demyelinisierende KH ZNS	G51.1	Entzündung Ganglion geniculi
G37.9	Demyelinisierende KH ZNS, nnbez	G51.2	Melkersson-Rosenthal-Syndrom
G40.00	Pseudo-Lennox-Syndrom	G51.3	Spasmus (hemi)facialis
G40.01	CSWS	G51.4	Faziale Myokymie
G40.02	Benign psychomotor Epilep [terror fits]	G51.8	Sonstige KH Nervus facialis
G40.08	So lokbez (fok) (part) idiop Epil/epil Synd m fok beg Anf	G51.9	KH Nervus facialis, nnbez
G40.09	Lokbez (fok) (part) idiop Epilep/epil Synd m fok beg Anf, nnbez	G52.0	KH Nn olfactorii [I Hirnnerv]
G40.1	Lokbez (fok) (part) idiop Epilep/epil Synd m einf fok Anf	G52.1	KH Nervus glossopharyngeus [IX Hirnnerv]
G40.2	Lokbez (fok) (part) idiop Epil/epil Synd m komplex fok Anf	G52.2	KH Nervus vagus [X Hirnnerv]
G40.3	Generalisierte idiopath Epilepsie u epilept Synd	G52.3	KH Nervus hypoglossus [XII Hirnnerv]
G40.4	Sonst generalisierte Epilepsie u epileptische Synd	G52.7	KH mehrerer Hirnnerven
G40.5	Spezielle epileptische Syndrome	G52.8	KH sonstiger nbez Hirnnerven
G40.6	Grand-mal-Anfälle, nnbez (m/oh Petit mal)	G52.9	KH Hirnnerv, nnbez
G40.7	Petit-mal-Anfälle, nnbez, oh Grand-mal-Anfälle	G54.0	Läsionen Plexus brachialis
G40.8	Sonstige Epilepsien	G54.1	Läsionen Plexus lumbosacralis
G40.9	Epilepsie, nnbez	G54.2	Läsionen Zervikalwurzeln, aonkl
G41.0	Grand-mal-Status	G54.3	Läsionen Thorakalwurzeln, aonkl
G41.1	Petit-mal-Status	G54.4	Läsionen Lumbosakralwurzeln, aonkl

G54.5	Neuralgische Amyotrophie	G81.9	Hemipares u Hemipleg, nnbez
G54.6	Phantomschmerz	G83.0	Dipares u Dipleg ob Extrem
G54.7	Phantomglied oh Schmerzen	G83.1	Monopares u Monopleg unt Extrem
G54.8	Sonst KH Nervenwurzeln u Nervenplexus	G83.2	Monopares u Monopleg ob Extrem
G54.9	KH von Nervenwurzeln u Nervenplexus, nnbez	G83.3	Monopares u Monopleg, nnbez
G56.0	Karpaltunnel-Syndrom	G83.40	Kompl Cauda- (equina-) Synd
G56.1	Sonstige Läsionen Nervus medianus	G83.41	Inkompl Cauda- (equina-) Synd
G56.2	Läsion Nervus ulnaris	G83.49	Cauda- (equina-) Synd, nnbez
G56.3	Läsion Nervus radialis	G83.80	Locked-in-Syndrom
G56.4	Kausalgie	G83.88	Sonstige näher bezeichnete Lähmungssyndrome
G56.8	Sonst Mononeuropathien obere Extremität	G83.9	Lähmungssyndrom, nnbez
G56.9	Mononeuropathie obere Extremität, nnbez	G90.08	Sonst idiopath periph auton Neuropath
G57.0	Läsion Nervus ischiadicus	G90.09	Idiop periph auton Neuropath, nnbez
G57.1	Meralgia paraesthetica	G90.1	Familiäre Dysautonomie [Riley-Day-Syndrom]
G57.2	Läsion Nervus femoralis	G90.2	Horner-Syndrom
G57.3	Läsion Nervus fibularis (peroneus) communis	G90.40	Autonome Dysreflexie als hypertone Krisen
G57.4	Läsion Nervus tibialis	G90.41	Autonome Dysreflexie als Schwitzattacken
G57.5	Tarsaltunnel-Syndrom	G90.48	Sonstige autonome Dysreflexie
G57.6	Läsion Nervus plantaris	G90.49	Autonome Dysreflexie, nicht näher bezeichnet
G57.8	Sonstige Mononeuropathien untere Extremität	G90.8	Sonstige Krankheiten des autonomen Nervensystems
G57.9	Mononeuropathie untere Extremität, nnbez	G90.9	KH autonomes Nervensystem, nnbez
G58.0	Interkostalneuropathie	G92	Toxische Enzephalopathie
G58.7	Mononeuritis multiplex	G93.0	Hirnzysten
G58.8	Sonstige nbez Mononeuropathien	G93.1	Anoxische Hirnschädigung, aonkl
G58.9	Mononeuropathie, nnbez	G93.2	Benigne intrakranielle Hypertension [Pseudotumor cerebri]
G60.0	Hereditäre sensomotorische Neuropathie	G93.4	Enzephalopathie, nnbez
G60.1	Refsum-Krankheit	G93.5	Compressio cerebri
G60.2	Neuropathie in Verbindung m hereditärer Ataxie	G93.6	Hirnödem
G60.3	Idiopathische progressive Neuropathie	G93.80	Apallisches Syndrom
G60.8	Sonst hereditäre u idiopathische Neuropathien	G93.88	Sonstige näher bezeichnete Krankheiten des Gehirns
G60.9	Hereditäre u idiopathische Neuropathie, nnbez	G93.9	KH Gehirn, nnbez
G61.0	Guillain-Barré-Syndrom	G95.0	Syringomyelie u Syringobulbie
G61.1	Serumpolyneuropathie	G96.0	Austritt von Liquor cerebrospinalis
G61.8	Sonstige Polyneuritiden	G96.1	KH Meningen, aonkl
G61.9	Polyneuritis, nnbez	G96.8	Sonst nbez KH Zentralnervensystem
G62.0	Arzneimittelinduzierte Polyneuropathie	G96.9	KH Zentralnervensystem, nnbez
G62.1	Alkohol-Polyneuropathie	G97.0	Austritt von Liquor cerebrospinalis nach LP
G62.2	Polyneuropathie d sonstige toxische Agenzien	G97.1	Sonst Reaktion auf Spinal- u Lumbalpunktion
G62.80	Critical-illness-Polyneuropathie	G98	Sonst KH Nervensystem, aonkl
G62.88	Sonst nbez Polyneuropath	H47.1	Stauungspapille, nnbez
G62.9	Polyneuropathie, nnbez	H47.4	Affektionen Chiasma opticum
G64	Sonstige KH peripheres Nervensystem	H47.5	Affektionen sonstige Teile Sehbahn
G70.0	Myasthenia gravis	H47.6	Affektionen Sehrinde
G70.1	Toxische neuromuskuläre KH	H47.7	Affektion Sehbahn, nnbez
G70.2	Angeb od entwicklungsbedingte Myasthenie	H51.2	Internukleäre Ophthalmoplegie
G70.8	Sonstige nbez neuromuskuläre KH	I60.0	SubarachBlutung, von Karotissiphon/-bifurkation ausgehend
G70.9	Neuromuskuläre KH, nnbez	I60.1	SubarachBlutung, von A cerebri media ausgehend
G71.0	Muskeldystrophie	I60.2	SubarachBlutung, von A communicans ant ausgehend
G71.1	Myotone Syndrome	I60.3	SubarachBlutung, von A communicans post ausgehend
G71.2	Angeborene Myopathien	I60.4	SubarachBlutung, von A basilaris ausgehend
G71.3	Mitochondriale Myopathie, aonkl	I60.5	SubarachBlutung, von A vertebralis ausgehend
G71.8	Sonstige primäre Myopathien	I60.6	SubarachBlutung, von sonst intrakran Aa ausgehend
G71.9	Primäre Myopathie, nnbez	I60.7	SubarachBlutung, von nnbez intrakran A ausgehend
G72.0	Arzneimittelinduzierte Myopathie	I60.8	Sonstige Subarachnoidalblutung
G72.1	Alkoholmyopathie	I60.9	Subarachnoidalblutung, nnbez
G72.2	Myopathie d sonstige toxische Agenzien	I61.0	Intrazereb Blutung Großhirnhemisphäre, subkortikal
G72.3	Periodische Lähmung	I61.1	Intrazereb Blutung Großhirnhemisphäre, kortikal
G72.4	Entzündliche Myopath, aonkl	I61.2	Intrazereb Blutung Großhirnhemisphäre, nnbez
G72.80	Critical-illness-Myopathie	I61.3	Intrazerebrale Blutung Hirnstamm
G72.88	Sonst nbez Myopath	I61.4	Intrazerebrale Blutung Kleinhirn
G72.9	Myopathie, nnbez	I61.5	Intrazerebrale intraventrikuläre Blutung
G80.0	Spastische tetraplegische Zerebralparese	I61.6	Intrazerebrale Blutung an mehreren Lok
G80.1	Spastische diplegische Zerebralparese	I61.8	Sonstige intrazerebrale Blutung
G80.2	Infantile hemiplegische Zerebralparese	I61.9	Intrazerebrale Blutung, nnbez
G80.3	Dyskinetische Zerebralparese	I62.00	Subdurale Blutung (nichttraumatisch): Akut
G80.4	Ataktische Zerebralparese	I62.01	Subdurale Blutung (nichttraumatisch): Subakut
G80.8	Sonstige infantile Zerebralparese	I62.02	Subdurale Blutung (nichttraumatisch): Chronisch
G80.9	Infantile Zerebralparese, nnbez	I62.09	Subdurale Blutung (nichttraumatisch): Nicht näher bezeichnet
G81.0	Schlaff Hemipares u Hemipleg	I62.1	Nichttraumatische extradurale Blutung
G81.1	Spast Hemipares u Hemipleg	I62.9	Intrakranielle Blutung (nichttraumatisch), nnbez

I63.0	Hirninfraktur Thromb präzereb Aa	P21.0	Schwere Asphyxie unter Geburt
I63.1	Hirninfraktur Embol präzereb Aa	P21.1	Leichte od mäßige Asphyxie unter Geburt
I63.2	Hirninfraktur nnbez Verschl/Sten präzereb Aa	P21.9	Asphyxie unter Geburt, nnbez
I63.3	Hirninfraktur Thromb zereb Aa	P90	Krämpfe b Neugeborenen
I63.4	Hirninfraktur Embol zereb Aa	P91.0	Zerebrale Ischämie b Neugeborenen
I63.5	Hirninfraktur nnbez Verschl/Sten zereb Aa	P91.1	Erworbene periventriculäre Zysten b Neugeborenen
I63.6	Hirninfraktur Thrombose Hirnvenen, nichteitrig	P91.2	Zerebrale Leukomalazie b Neugeborenen
I63.8	Sonstiger Hirninfraktur	P91.3	Zerebrale Übererregbarkeit Neugeborenes
I63.9	Hirninfraktur, nnbez	P91.4	Zerebraler Depressionszustand Neugeborenes
I64	Schlaganfall, nicht als Blut od Infarkt bez	P91.5	Koma b Neugeborenen
I65.0	Verschluß u Stenose A vertebralis	P91.6	Hypoxisch-ischäm Enzephalopathie b Neugeb [HIE]
I65.1	Verschluß u Stenose A basilaris	P91.80	Locked-in-Synd u apallisches Synd beim Neugeborenen
I65.2	Verschluß u Stenose A carotis	P91.88	Sonst näher bez zerebrale Störungen b Neugeborenen
I65.3	Verschluß u Sten mehr/bds präzereb Aa	P91.9	Zerebrale Störung b Neugeborenen, nnbez
I65.8	Verschluß u Sten sonst präzereb Aa	P94.0	Transitorische Myasthenia gravis b Neugeborenen
I65.9	Verschluß u Sten nnbez präzereb Aa	Q00.0	Anenzephalie
I66.0	Verschluß u Stenose A cerebri media	Q00.1	Kraniorhachischisis
I66.1	Verschluß u Stenose A cerebri anterior	Q00.2	Inienzephalie
I66.2	Verschluß u Stenose A cerebri posterior	Q01.0	Frontale Enzephalozele
I66.3	Verschluß u Stenose Aa Cerebelli	Q01.1	Nasofrontale Enzephalozele
I66.4	Verschluß u Sten mehr u bds zereb Aa	Q01.2	Okzipitale Enzephalozele
I66.8	Verschluß u Sten sonst zereb Aa	Q01.8	Enzephalozele sonstiger Lokalisationen
I66.9	Verschluß u Sten nnbez zereb Aa	Q01.9	Enzephalozele, nnbez
I67.10	Zerebrales Aneurysma (erworben)	Q02	Mikrozephalie
I67.11	Zerebrale arteriovenöse Fistel (erworben)	Q03.0	Fehlbildungen Aquaeductus cerebri
I67.2	Zerebrale Atherosklerose	Q03.1	Atresie Apertura mediana/Apertura laterales 4 Ventrikel
I67.5	Moyamoya-Syndrom	Q03.8	Sonstiger angeborener Hydrozephalus
I67.6	Nichteitrige Thrombose intrakranielles Venensystem	Q03.9	Angeborener Hydrozephalus, nnbez
I67.7	Zerebrale Arteriitis, aonkl	Q04.0	Angeborene Fehlbildungen Corpus callosum
I67.80	Vasospasmen bei Subarachnoidalblutung	Q04.1	Arrhinenzephalie
I67.88	Sonstige näher bezeichnete zerebrovaskuläre Krankheiten	Q04.2	Holoprosenzephalie-Syndrom
I67.9	Zerebrovaskuläre KH, nnbez	Q04.3	Sonstige Reduktionsdeformitäten Gehirn
M21.33	Fallhand (erworben) Unterarm	Q04.4	Septooptische Dysplasie
M21.50	Erw Klau-/Klumphand, erw Klau-/Klumpfuß, mehr Lok	Q04.5	Megalenzephalie
M21.54	Erworbene Klauenhand, Klumphand	Q04.6	Angeborene Gehirnzysten
M53.0	Zervikozephalisches Syndrom	Q04.8	Sonst nbez angeborene Fehlbildungen Gehirn
M53.1	Zervikobrachial-Syndrom	Q04.9	Angeborene Fehlbildung Gehirn, nnbez
M54.10	Radikulopathie, mehrere Lok WS	Q05.0	Zervikale Spina bifida m Hydrozephalus
M54.11	Radikulopathie, Okzipito-Atlanto-Axialbereich	Q05.1	Thorakale Spina bifida m Hydrozephalus
M54.12	Radikulopathie, Zervikalbereich	Q05.2	Lumbale Spina bifida m Hydrozephalus
M54.13	Radikulopathie, Zervikothorakalbereich	Q05.3	Sakrale Spina bifida m Hydrozephalus
M54.19	Radikulopathie, nnbez Lokalisation	Q05.4	Nnbez Spina bifida m Hydrozephalus
M79.20	Neuralgie u Neuritis, nnbez, mehrere Lok	Q05.5	Zervikale Spina bifida oh Hydrozephalus
M79.21	Neuralgie u Neuritis, nnbez, Schulterregion	Q05.6	Thorakale Spina bifida oh Hydrozephalus
M79.22	Neuralgie u Neuritis, nnbez, Oberarm	Q05.7	Lumbale Spina bifida oh Hydrozephalus
M79.23	Neuralgie u Neuritis, nnbez, Unterarm	Q05.8	Sakrale Spina bifida oh Hydrozephalus
M79.24	Neuralgie u Neuritis, nnbez, Hand	Q05.9	Spina bifida, nnbez
M79.25	Neuralgie u Neuritis, nnbez, Beckenregion/OS	Q06.0	Amyelie
M79.26	Neuralgie u Neuritis, nnbez, Unterschenkel	Q06.1	Hypoplasie u Dysplasie Rückenmark
M79.27	Neuralgie u Neuritis, nnbez, Knöchel/Fuß	Q06.2	Diastematomyelie
M79.28	Neuralgie u Neuritis, nnbez, sonst Lokalisation	Q06.3	Sonst angeborene Fehlbildung Cauda equina
M79.29	Neuralgie u Neuritis, nnbez, nnbez Lokalisationen	Q06.4	Hydromyelie
M89.00	Neurodystrophie [Algodystrophie], mehrere Lok	Q06.8	Sonst nbez angeborene Fehlbildungen RM
M89.01	Neurodystrophie [Algodystrophie] Schulterregion	Q06.9	Angeborene Fehlbildung Rückenmark, nnbez
M89.02	Neurodystrophie [Algodystrophie] Oberarm	Q07.0	Arnold-Chiari-Syndrom
M89.03	Neurodystrophie [Algodystrophie] Unterarm	Q07.8	Sonst nbez angeborene Fehlbildungen Nervensystem
M89.04	Neurodystrophie [Algodystrophie] Hand	Q07.9	Angeborene Fehlbildung Nervensystem, nnbez
M89.05	Neurodystrophie [Algodystrophie] Becken/OS	Q28.00	Angeborenes art-ven Aneurysma der präzerebr Gefäße
M89.06	Neurodystrophie [Algodystrophie] Unterschenkel	Q28.01	Angeborene arteriovenöse Fistel der präzerebralen Gefäße
M89.07	Neurodystrophie [Algodystrophie] Knöchel/Fuß	Q28.08	Sonst angeb art-ven Fehlbildg d präzerebralen Gefäße
M89.08	Neurodystrophie [Algodystrophie], sonst Lok	Q28.09	Angeborene art-ven Fehlbildg d präzerebr Gefäße, nnbez
M89.09	Neurodystrophie [Algodystrophie], nnbez Lok	Q28.10	Angeborenes Aneurysma der präzerebralen Gefäße
P11.3	Geburtsverletzung N facialis [VII Hirnnerv]	Q28.11	Angeborene Fistel der präzerebralen Gefäße
P11.4	Geburtsverletzung sonstige Hirnnerven	Q28.18	Sonst angeborene Fehlbildg d präzerebralen Gefäße
P14.0	Erb-Lähmung d Geburtsverletzung	Q28.19	Angeborene Fehlbildung d präzerebralen Gefäße, nnbez
P14.1	Klumpke-Lähmung d Geburtsverletzung	Q28.20	Angeborenes art-ven Aneurysma d zerebralen Gefäße
P14.2	Lähmung N phrenicus d Geburtsverletzung	Q28.21	Angeborene arteriovenöse Fistel der zerebralen Gefäße
P14.3	Sonst Geburtsverletzungen Plexus brachialis	Q28.28	Sonst angeborene art-ven Fehlbildg d zerebralen Gefäße
P14.8	Geburtsverletzungen sonst Teile periph Nervensystem	Q28.29	Angeborene art-ven Fehlbildg d zerebr Gefäße, nnbez
P14.9	Geburtsverletzung peripheres Nervensystem, nnbez	Q28.30	Angeborenes Aneurysma der zerebralen Gefäße

Q28.31	Angeborene Fistel der zerebralen Gefäße	Q76.0	Spina bifida occulta
Q28.38	Sonstige angeborene Fehlbildungen der zerebralen Gefäße	Q85.1	Tuberöse (Hirn-) Sklerose
Q28.39	Angeborene Fehlbildung d zerebr Gefäße, nnbez		

Prozedur B06-2

01.24.00↔	Sonstige Kraniotomie, n.n.bez.	77.16.99↔	Sonstige Knocheninzision ohne Knochendurchtrennung an der Patella, sonstige
01.24.10↔	Sonstige Kraniotomie mit Dekompression	77.20↔	Keilosteotomie, ohne Angabe der Lokalisation
01.24.11↔	Sonstige Kraniotomie zur Entleerung eines epiduralen Hämatoms	77.25.00↔	Keilosteotomie am Femur, n.n.bez.
01.24.12↔	Sonstige Kraniotomie zur Entleerung eines epiduralen Empyems	77.25.10↔	Keilosteotomie am Schenkelhals
01.24.13↔	Sonstige Kraniotomie, Einlegen von alloplastischem Material oder Medikamententrägers in den Schädelknochen oder Epiduralraum	77.25.20↔	Keilosteotomie am sonstigen Femur
01.24.14↔	Sonstige Kraniotomie, Entfernung von alloplastischem Material oder Medikamententrägers aus Schädelknochen oder Epiduralraum	77.25.99↔	Keilosteotomie am Femur, sonstige
01.24.15↔	Sonstige Kraniotomie, Entfernung eines Fremdkörpers aus Schädelknochen oder Epiduralraum	77.27.00↔	Keilosteotomie an Tibia und Fibula, n.n.bez.
01.24.16↔	Sonstige Kraniotomie, sonstige Drainage epiduraler Flüssigkeit oder aus sonstigen Gründen	77.27.10↔	Keilosteotomie an der Tibia
01.24.20↔	Kraniotomie der Kalotte als Zugang, n.n.bez.	77.27.20↔	Keilosteotomie an der Fibula
01.24.21↔	Bohrlochreparation der Kalotte als Zugang	77.27.99↔	Keilosteotomie an Tibia und Fibula, sonstige
01.24.22↔	Stereotaktisch geführte Schädelöffnung über die Kalotte als Zugang	77.29.00↔	Sonstige Keilosteotomie an anderen näher bezeichneten Knochen, ausser Gesichtsschädelknochen, n.n.bez.
01.24.29↔	Kraniotomie der Kalotte als Zugang, sonstige	77.29.10↔	Keilosteotomie an Phalangen der Hand
01.24.30↔	Zugang durch die Schädelbasis, n.n.bez.	77.29.20↔	Keilosteotomie am Wirbel
01.24.31↔	Zugang durch die Schädelbasis, transoral	77.29.40↔	Keilosteotomie an Phalangen des Fusses
01.24.32↔	Zugang durch die Schädelbasis, transoral mit Spaltung des weichen Gaumens	77.29.99↔	Sonstige Keilosteotomie an anderen näher bezeichneten Knochen, ausser Gesichtsschädelknochen, sonstige
01.24.33↔	Zugang durch die Schädelbasis, transoral mit Spaltung des weichen und harten Gaumens	77.30↔	Sonstige Knochendurchtrennung, ohne Angabe der Lokalisation
01.24.34↔	Zugang durch die Schädelbasis, transsphenoidal	77.35.00↔	Sonstige Knochendurchtrennung am Femur, n.n.bez.
01.24.35↔	Zugang durch die Schädelbasis, transethmoidal	77.35.10↔	(De-)Rotationsosteotomie am Schenkelhals
01.24.36↔	Zugang durch die Schädelbasis, transmastoidal	77.35.11↔	Kortikotomie bei Segmenttransport am Schenkelhals
01.24.37↔	Zugang durch die Schädelbasis, translabyrinthär	77.35.12↔	Komplexe (mehrdimensionale) Osteotomie (mit Achsenkorrektur) am Schenkelhals
01.24.38↔	Zugang durch die Schädelbasis, transpyramidal	77.35.19↔	Sonstige Knochendurchtrennung am Schenkelhals
01.24.39↔	Zugang durch die Schädelbasis, sonstige	77.35.20↔	(De-)Rotationsosteotomie an sonstigen Teilen des Femurs
01.24.3a↔	Zugang durch die Schädelbasis, transkondylär	77.35.21↔	Kortikotomie bei Segmenttransport an sonstigen Teilen des Femurs
01.24.3b↔	Zugang durch die Schädelbasis, transorbital	77.35.22↔	Komplexe (mehrdimensionale) Osteotomie (mit Achsenkorrektur) an sonstigen Teilen des Femurs
01.24.3c↔	Zugang durch die Schädelbasis, mit Le-Fort-I-Osteotomie	77.35.23↔	Sonstige Knochendurchtrennung an sonstigen Teilen des Femurs
01.24.99↔	Sonstige Kraniotomie, sonstige	77.35.99↔	Sonstige Knochendurchtrennung am Femur, sonstige
01.25.00↔	Sonstige Kraniektomie, n.n.bez.	77.37.00↔	Sonstige Knochendurchtrennung an Tibia und Fibula, n.n.bez.
01.25.10↔	Sonstige Kraniektomie mit Dekompression	77.37.10↔	(De-)Rotationsosteotomie an der Tibia
01.25.11↔	Sonstige Kraniektomie zur Entleerung eines epiduralen Hämatoms	77.37.11↔	Valgisierende oder varisierende (De-)Rotationsosteotomie an der Tibia
01.25.12↔	Sonstige Kraniektomie zur Entleerung eines epiduralen Empyems	77.37.12↔	Kortikotomie bei Segmenttransport an der Tibia
01.25.13↔	Sonstige Kraniektomie zur Entfernung eines Fremdkörpers aus Schädelknochen oder Epiduralraum	77.37.13↔	Komplexe (mehrdimensionale) Osteotomie (mit Achsenkorrektur) an der Tibia
01.25.14↔	Sonstige Kraniektomie mit Einlegen von alloplastischem Material oder eines Medikamententrägers in den Schädelknochen oder Epiduralraum	77.37.19↔	Sonstige Knochendurchtrennung an der Tibia
01.25.19↔	Sonstige Kraniektomie zur Drainage epiduraler Flüssigkeit oder aus sonstigen Gründen	77.37.20↔	(De-)Rotationsosteotomie an der Fibula
01.25.20↔	Sonstige Kraniektomie, Rekraniotomie mit Einbringen einer Drainage	77.37.21↔	Kortikotomie bei Segmenttransport an der Fibula
01.25.21↔	Sonstige Kraniektomie, Rekraniotomie zur Entfernung von alloplastischem Material oder eines Medikamententrägers aus dem Schädelknochen oder Epiduralraum	77.37.22↔	Komplexe (mehrdimensionale) Osteotomie (mit Achsenkorrektur) an der Fibula
01.25.99↔	Sonstige Kraniektomie, sonstige	77.37.29↔	Sonstige Knochendurchtrennung an der Fibula
77.16.00↔	Sonstige Knocheninzision ohne Knochendurchtrennung an der Patella, n.n.bez.	77.37.99↔	Sonstige Knochendurchtrennung an Tibia und Fibula, sonstige
77.16.10↔	Sonstige Knocheninzision ohne Knochendurchtrennung an der Patella, Exploration und Knochenbohrung	77.39.00↔	Sonstige Knochendurchtrennung an anderen näher bezeichneten Knochen, ausser Gesichtsschädelknochen, n.n.bez.
77.16.11↔	Sonstige Knocheninzision ohne Knochendurchtrennung an der Patella, Fremdkörperentfernung	77.39.10↔	(De-)Rotationsosteotomie an Phalangen der Hand
77.16.12↔	Sonstige Knocheninzision ohne Knochendurchtrennung an der Patella, Einlage und Entfernung eines Medikamententrägers	77.39.19↔	Sonstige Knochendurchtrennung an Phalangen der Hand
77.16.13↔	Sonstige Knocheninzision ohne Knochendurchtrennung an der Patella, Drainage	77.39.40↔	Korrekturosteotomie an Phalangen des Fusses
		77.39.49↔	Sonstige Knochendurchtrennung an Phalangen des Fusses
		77.86↔	Sonstige partielle Knochenresektion aus der Patella
		78.05.10↔	Knochentransplantation am Femur, gefäßgestielt mit mikrovaskulärer Anastomose
		78.05.11↔	Knochentransplantation am Femur, gefäßgestielt, ohne mikrovaskuläre Anastomose
		78.05.12↔	Knochentransplantation am Femur, allogene
		78.05.13↔	Knorpel-Knochentransplantation am Femur
		78.15.10↔	Offene Reposition einer Schenkelhalsfraktur und proximalen Femurfraktur mit Knochenfixation durch Fixateur externe
		78.15.40↔	Geschlossene Reposition einer sonstigen Femurfraktur mit Knochenfixation durch Fixateur externe

78.15.99↔	Anlegen eines Fixateur externe am Femur (inkl. Reposition von Frakturen), sonstige	78.65.05↔	Knochenimplantatenentfernung am Femur, Entfernung eines Knochen(teil)ersatzes am Femur
78.20↔	Verkürzungsteotomie, ohne Angabe der Lokalisation	78.65.08↔	Knochenimplantatenentfernung am Femur: sonstiges Osteosynthesematerial
78.25.00↔	Verkürzungsteotomie am Femur, n.n.bez.	78.69.11↔	Knochenimplantatenentfernung an Phalangen der Hand: (intra-medullärer) Draht, Schraube, Zuggurtung/Cerclage, (winkelstabile) Platte, Fixateur externe, (Blount-)Klammern
78.25.10↔	Temporäre Epiphyseodese am Schenkelhals	78.69.15↔	Knochenimplantatenentfernung an anderen näher bezeichneten Knochen, ausser Gesichtsschädelknochen, Entfernung eines Knochen(teil)ersatzes an Phalangen der Hand
78.25.11↔	Permanente Epiphyseodese am Schenkelhals	78.69.18↔	Knochenimplantatenentfernung an Phalangen der Hand: sonstiges Osteosynthesematerial
78.25.12↔	Therapeutische Epiphyseolyse am Schenkelhals	78.69.21↔	Knochenimplantatenentfernung am Becken: Draht, Schraube, Zuggurtung/Cerclage, Fixateur externe, Ringfixateur, (Blount-)Klammern
78.25.19↔	Sonstige Verkürzungsteotomie am Schenkelhals	78.69.22↔	Knochenimplantatenentfernung am Becken: (winkelstabile) Platte
78.25.20↔	Temporäre Epiphyseodese an sonstigen Teilen des Femur	78.69.25↔	Knochenimplantatenentfernung an anderen näher bezeichneten Knochen, ausser Gesichtsschädelknochen, Entfernung eines Knochen(teil)ersatzes am Becken
78.25.21↔	Permanente Epiphyseodese an sonstigen Teilen des Femur	78.69.28↔	Knochenimplantatenentfernung am Becken: sonstiges Osteosynthesematerial
78.25.22↔	Therapeutische Epiphyseolyse an sonstigen Teilen des Femur	78.69.31↔	Knochenimplantatenentfernung an Talus und Kalkaneus: (intra-medullärer) Draht, Schraube, Zuggurtung/Cerclage, (winkelstabile) Platte, Fixateur externe, Ringfixateur, (Blount-)Klammern
78.25.99↔	Verkürzungsteotomie am Femur, sonstige	78.69.38↔	Knochenimplantatenentfernung an Talus und Kalkaneus: sonstiges Osteosynthesematerial
78.30↔	Verlängerungsteotomie an Extremitäten, ohne Angabe der Lokalisation	78.69.41↔	Knochenimplantatenentfernung an Phalangen des Fußes: (intra-medullärer) Draht, Schraube, Zuggurtung/Cerclage, (winkelstabile) Platte, Fixateur externe, (Blount-)Klammern
78.35.00↔	Verlängerungsteotomie am Femur, n.n.bez.	78.69.45↔	Knochenimplantatenentfernung an anderen näher bezeichneten Knochen, ausser Gesichtsschädelknochen, Entfernung eines Knochen(teil)ersatzes an Phalangen des Fußes
78.35.10↔	Verlängerungsteotomie am Schenkelhals	78.69.48↔	Knochenimplantatenentfernung an Phalangen des Fusses: sonstiges Osteosynthesematerial
78.35.19↔	Verlängerungsteotomie an sonstigen Teilen des Femur	78.69.51↔	Knochenimplantatenentfernung an anderen näher bezeichneten Knochen: Draht, Zuggurtung/Cerclage, Blount-Klammern
78.35.99↔	Verlängerungsteotomie am Femur, sonstige	78.69.52↔	Knochenimplantatenentfernung an anderen näher bezeichneten Knochen: Schraube, (winkelstabile) Platte, dynamische Kompressionsschraube, intra-medullärer Draht, Marknagel, Marknagel mit Gelenkkomponente, Verriegelungsnagel, Transfixationsnagel, Fixateur externe
78.39.10↔	Verlängerungsteotomie an Phalangen der Hand	78.69.53↔	Knochenimplantatenentfernung an anderen näher bezeichneten Knochen: Winkelplatte/Kondylenplatte
78.39.20↔	Verlängerungsteotomie am Becken	78.69.55↔	Knochenimplantatenentfernung an anderen näher bezeichneten Knochen, ausser Gesichtsschädelknochen, Entfernung eines Knochen(teil)ersatzes an sonstigen näher bezeichneten Knochen
78.39.30↔	Verlängerungsteotomie an Phalangen des Fußes	78.69.58↔	Knochenimplantatenentfernung an anderen näher bezeichneten Knochen: sonstiges Osteosynthesematerial
78.39.99↔	Verlängerungsteotomie an anderen näher bezeichneten Knochen, sonstige	78.69.61↔	Entfernung von Osteosynthesematerial an Wirbelsäule
78.40↔	Sonstige plastische Rekonstruktion an Knochen, ohne Angabe der Lokalisation	78.69.65↔	Knochenimplantatenentfernung an anderen näher bezeichneten Knochen, ausser Gesichtsschädelknochen, Entfernung eines Knochen(teil)ersatzes an der Wirbelsäule
78.45↔	Sonstige plastische Rekonstruktion am Femur	78.69.71↔	Arthroskopische Entfernung von Osteosynthesematerial
78.60.05↔	Knochenimplantatenentfernung, ohne Angabe der Lokalisation, Entfernung eines Knochen(teil)ersatzes	79.15.00↔	Geschlossene Reposition einer Femurfraktur mit innerer Knochenfixation, n.n.bez.
78.60.08↔	Entfernung eines internen Verlängerungs- oder Knochentransportsystems (motorisiert / nicht-motorisiert), jede Lokalisation	79.15.10↔	Geschlossene Reposition einer distalen Femurfraktur mit innerer Knochenfixation
78.62.01↔	Knochenimplantatenentfernung am Humerus: (intra-medullärer) Draht, Schraube, Zuggurtung/Cerclage, (winkelstabile) Platte, Winkelplatte /Kondylenplatte, Marknagel, Verriegelungsnagel, Transfixationsnagel, Fixateur externe, Ringfixateur, (Blount-)Klammern	79.15.20↔	Geschlossene Reposition einer sonstigen Femurfraktur mit innerer Knochenfixation
78.62.02↔	Knochenimplantatenentfernung am Humerus: dynamische Kompressionsschraube, Marknagel mit Gelenkkomponente	79.15.99↔	Geschlossene Reposition einer Femurfraktur mit innerer Knochenfixation, sonstige
78.62.05↔	Knochenimplantatenentfernung am Humerus, Entfernung eines Knochen(teil)ersatzes am Humerus	79.35.00↔	Offene Reposition einer Femurfraktur mit innerer Knochenfixation, n.n.bez.
78.62.08↔	Knochenimplantatenentfernung am Humerus: sonstiges Osteosynthesematerial	79.35.10↔	Offene Reposition einer Hüftkopffraktur mit innerer Knochenfixation
78.63.01↔	Knochenimplantatenentfernung an Radius und Ulna: (intra-medullärer) Draht, Schraube, Zuggurtung/Cerclage, (winkelstabile) Platte, Winkelplatte /Kondylenplatte, Marknagel, Verriegelungsnagel, Transfixationsnagel, Fixateur externe, Ringfixateur, (Blount-)Klammern	79.35.11↔	Offene Reposition einer Schenkelhalsfraktur und proximalen Femurfraktur mit innerer Knochenfixation
78.63.05↔	Knochenimplantatenentfernung an Radius und Ulna, Entfernung eines Knochen(teil)ersatzes an Radius und Ulna	79.35.12↔	Offene Reposition einer Femurschaftfraktur mit innerer Knochenfixation
78.63.08↔	Knochenimplantatenentfernung an Radius und Ulna (proximal / Schaft / distal): sonstiges	79.35.13↔	Offene Reposition einer distalen Femurfraktur mit innerer Knochenfixation
78.64.01↔	Knochenimplantatenentfernung an Karpalia und Metakarpalia: (intra-medullärer) Draht, Schraube, Zuggurtung/Cerclage, (winkelstabile) Platte, Fixateur externe, Ringfixateur, (Blount-)Klammern		
78.64.05↔	Knochenimplantatenentfernung an Karpalia und Metakarpalia, Entfernung eines Knochen(teil)ersatzes an Karpalia und Metakarpalia		
78.64.08↔	Knochenimplantatenentfernung an Karpalia und Metakarpalia: sonstiges Osteosynthesematerial		
78.65.01↔	Knochenimplantatenentfernung am Femur: Draht, intra-medullärer Draht, Schraube, Zuggurtung/Cerclage, (winkelstabile) Platte, Winkelplatte/Kondylenplatte, dynamische Kompressionsschraube, Marknagel, Fixateur externe, (Blount-)Klammern		
78.65.02↔	Knochenimplantatenentfernung am Femur (Schenkelhals / proximal / distal, ausser Schaft): Marknagel mit Gelenkkomponente, Verriegelungsnagel, Transfixationsnagel		
78.65.03↔	Knochenimplantatenentfernung am Femur (Schaft): Marknagel mit Gelenkkomponente		
78.65.04↔	Knochenimplantatenentfernung am Femur (proximal / Schaft / distal, ausser Schenkelhals): Ringfixateur		

79.35.99↔	Offene Reposition einer Femurfraktur mit innerer Knochenfixation, sonstige	81.40.19↔	Subchondrale Knocheneröffnung am Hüftgelenk, offen chirurgisch
79.39.00↔	Offene Reposition einer Fraktur anderer bezeichneter Knochen mit innerer Knochenfixation, n.n.bez.	81.40.20↔	Subchondrale Knocheneröffnung am Hüftgelenk mit Einbringen eines azellulären Implantates, arthroskopisch
79.39.20↔	Offene Reposition einer Fraktur des Acetabulums mit innerer Knochenfixation	81.40.21↔	Subchondrale Knocheneröffnung am Hüftgelenk mit Einbringen eines azellulären Implantates, offen chirurgisch
79.39.99↔	Offene Reposition einer Fraktur anderer bezeichneter Knochen mit innerer Knochenfixation, sonstige	81.40.30↔	Arthroplastik am Hüftgelenk mit Osteotomie des Beckens, sonstige Osteotomie
79.80↔	Offene Reposition einer Luxation an nicht bezeichneter Lokalisation	81.40.31↔	Arthroplastik am Hüftgelenk mit Osteotomie des Beckens, Tripelosteotomie
79.89.00↔	Offene Reposition einer Luxation an anderer bezeichneter Lokalisation, n.n.bez.	81.40.32↔	Pfannendachplastik am Hüftgelenk
79.89.99↔	Offene Reposition einer Luxation an anderer bezeichneter Lokalisation, sonstige	81.40.33↔	Girdlestone-Resektion am Hüftgelenk, primär
79.95↔	Nicht näher bezeichnete Operation an Verletzung des Femur	81.40.99↔	Rekonstruktion am Hüftgelenk, sonstige
80.05.00↔	Arthrotomie zur Prothesenentfernung der Hüfte, n.n.bez.	81.42↔	Five in one Rekonstruktion am Kniegelenk
80.05.10↔	Arthrotomie zur Prothesenentfernung der Hüfte, Entfernung einer Femurkopfkappe	81.43↔	Rekonstruktion am Kniegelenk nach unhappy triad
80.05.11↔	Arthrotomie zur Prothesenentfernung der Hüfte, Entfernung einer Gelenkpfannenprothese	81.44.10↔	Stabilisierung der Patella, Retinakulumspaltung, lateral
80.05.12↔	Arthrotomie zur Prothesenentfernung der Hüfte, Entfernung einer Gelenkpfannenstützschale und Gelenkschnapp-Pfanne	81.44.11↔	Stabilisierung der Patella, Retinakulumspaltung, lateral mit Zügelungsoperation
80.05.13↔	Arthrotomie zur Prothesenentfernung der Hüfte, Entfernung einer Femurkopfprothese, Duokopfprothese oder Totalendoprothese	81.44.12↔	Stabilisierung der Patella, Verlagerung des Patellarsehnenansatzes
80.05.14↔	Arthrotomie zur Prothesenentfernung der Hüfte, Entfernung einer sonstigen Endoprothese der Hüfte	81.44.13↔	Stabilisierung der Patella, Verlagerung des Patellarsehnenansatzes mit Knochenspan
80.05.99↔	Arthrotomie zur Prothesenentfernung der Hüfte, sonstige	81.44.99↔	Stabilisierung der Patella, sonstige
80.46.00↔	Durchtrennung von Gelenkscapsel, Ligament oder Knorpel am Knie, n.n.bez.	81.46↔	Sonstige Rekonstruktion am Kollateralband
80.46.10↔	Durchtrennung von Gelenkscapsel, Ligament oder Knorpel am Kniegelenk	81.47.10↔	Refixation eines osteochondralen Fragmentes am Kniegelenk
80.46.20↔	Durchtrennung von Gelenkscapsel, Ligament oder Knorpel am proximalen Tibiofibulargelenk	81.47.11↔	Refixation eines osteochondralen Fragmentes am Kniegelenk, arthroskopisch
80.46.99↔	Durchtrennung von Gelenkscapsel, Ligament oder Knorpel am Knie, sonstige	81.47.14↔	Mensiskusrefixation, offen chirurgisch
80.6x.00↔	Menispektomie am Knie, n.n.bez.	81.47.15↔	Mensiskusrefixation, arthroskopisch
80.6x.10↔	Menispektomie am Knie, arthroskopisch, partiell	81.47.16↔	Meiniskustransplantation
80.6x.11↔	Menispektomie am Knie, arthroskopisch, total	81.47.17↔	Knorpeltransplantation und Implantation von in-vitro hergestellten Gewebekulturen am Kniegelenk, offen chirurgisch
80.6x.20↔	Menispektomie am Knie, offen chirurgisch, partiell	81.47.18↔	Knorpeltransplantation und Implantation von in-vitro hergestellten Gewebekulturen am Kniegelenk, arthroskopisch
80.6x.21↔	Menispektomie am Knie, offen chirurgisch, total	81.47.19↔	Knöcherner Refixation eines Kreuzbandes, offen chirurgisch
80.6x.99↔	Menispektomie am Knie, sonstige	81.47.20↔	Knöcherner Refixation eines Kreuzbandes, arthroskopisch
81.11↔	Arthrodese am Sprunggelenk	81.47.23↔	Subchondrale Knocheneröffnung am Kniegelenk, offen chirurgisch
81.12.00↔	Arthrodese Double, n.n.bez.	81.47.24↔	Subchondrale Knocheneröffnung am Kniegelenk, arthroskopisch
81.12.10↔	Arthrodese oberes Sprunggelenk mit unterem Sprunggelenk	81.47.25↔	Subchondrale Knocheneröffnung am Kniegelenk mit Einbringen eines azellulären Implantates, arthroskopisch
81.12.11↔	Arthrodese oberes Sprunggelenk mit unterem Sprunggelenk und Chopartgelenk	81.47.26↔	Implantation eines patientenindividuellen metallischen Knorpelersatzes am Kniegelenk
81.12.12↔	Arthrodese unteres Sprunggelenk, zwei Sprunggelenkscammern	81.47.27↔	Resektionsarthroplastik am Kniegelenk
81.12.13↔	Arthrodese unteres Sprunggelenk, drei Sprunggelenkscammern	81.47.28↔	Subchondrale Knocheneröffnung am Kniegelenk mit Einbringen eines azellulären Implantates, offen chirurgisch
81.12.99↔	Arthrodese Double, sonstige	81.47.30↔	Sonstige Refixation und Naht am Kapselbandapparat des Kniegelenkes
81.13↔	Subtalare Arthrodese	81.47.31↔	Sonstige Bandplastik am Kniegelenk, offen chirurgisch
81.14↔	Mediotarsale Arthrodese	81.47.40↔	Sonstige Rekonstruktion am Kniegelenk, Patella und ihr Halteapparat
81.15↔	Tarsometatarsale Arthrodese	81.47.50↔	Knorpeltransplantation mit OATS (osteoarticular transfer system)-Verfahren, Mosaikplastik am Kniegelenk, offen chirurgisch
81.20↔	Arthrodese an nicht bezeichneten Gelenken	81.47.51↔	Knorpeltransplantation mit OATS (osteoarticular transfer system)-Verfahren, Mosaikplastik am Kniegelenk, arthroskopisch
81.21↔	Hüft-Arthrodese	81.47.90↔	Sonstige Rekonstruktion am Kniegelenk, arthroskopisch
81.22↔	Knie-Arthrodese	81.47.99↔	Sonstige Rekonstruktion am Kniegelenk, sonstige
81.24↔	Ellbogen-Arthrodese	81.49.10↔	Refixation eines osteochondralen Fragmentes, Oberes Sprunggelenk, arthroskopisch
81.26↔	Arthrodese am Karpometakarpalgelenk	81.49.11↔	Refixation eines osteochondralen Fragmentes, Oberes Sprunggelenk, offen chirurgisch
81.27↔	Arthrodese am Metakarpophalangealgelenk	81.49.12↔	Refixation eines osteochondralen Fragmentes, Unteres Sprunggelenk, arthroskopisch
81.28↔	Interphalangeal-Arthrodese	81.49.13↔	Refixation eines osteochondralen Fragmentes, Unteres Sprunggelenk, offen chirurgisch
81.29.00↔	Arthrodese an anderen näher bezeichneten Gelenken, n.n.bez.	81.49.18↔	Knorpeltransplantation und Implantation von in-vitro hergestellten Gewebekulturen, Oberes Sprunggelenk, arthroskopisch
81.40.00↔	Rekonstruktion am Hüftgelenk, n.n.bez.		
81.40.10↔	Refixation eines osteochondralen Fragmentes am Hüftgelenk, arthroskopisch		
81.40.11↔	Refixation eines osteochondralen Fragmentes am Hüftgelenk, offen chirurgisch		
81.40.14↔	Knorpeltransplantation und Implantation von in-vitro hergestellten Gewebekulturen am Hüftgelenk, arthroskopisch		
81.40.15↔	Knorpeltransplantation und Implantation von in-vitro hergestellten Gewebekulturen am Hüftgelenk, offen chirurgisch		
81.40.18↔	Subchondrale Knocheneröffnung am Hüftgelenk, arthroskopisch		

81.49.19↔	Knorpeltransplantation und Implantation von in-vitro hergestellten Gewebekulturen, Oberes Sprunggelenk, offen chirurgisch	81.83.39↔	Refixation und Plastik am Kapselbandapparat des Schultergelenkes, sonstige, arthroskopisch
81.49.20↔	Knorpeltransplantation und Implantation von in-vitro hergestellten Gewebekulturen, Unterer Sprunggelenk, arthroskopisch	81.83.40↔	Resektionsarthroplastik am Schultergelenk
81.49.21↔	Knorpeltransplantation und Implantation von in-vitro hergestellten Gewebekulturen, Unterer Sprunggelenk, offen chirurgisch	81.83.41↔	Refixation des Limbus, offen chirurgisch
81.49.26↔	Subchondrale Knocheneröffnung, Oberer Sprunggelenk, arthroskopisch	81.83.42↔	Vordere und Hintere Pfannenrandplastik
81.49.27↔	Subchondrale Knocheneröffnung, Oberer Sprunggelenk, offen chirurgisch	81.83.43↔	Vordere und Hintere Kapselplastik
81.49.28↔	Subchondrale Knocheneröffnung, Unterer Sprunggelenk, arthroskopisch	81.83.44↔	Akromioplastik mit Durchtrennung des Ligamentum coracoacromiale, offen chirurgisch
81.49.29↔	Subchondrale Knocheneröffnung, Unterer Sprunggelenk, offen chirurgisch	81.83.49↔	Refixation und Plastik am Kapselbandapparat des Schultergelenkes, sonstige, offen chirurgisch
81.49.30↔	Subchondrale Knocheneröffnung mit Einbringen eines azellulären Implantates, Oberer Sprunggelenk, arthroskopisch	81.83.99↔	Sonstiger Eingriff am Schultergelenk, sonstige
81.49.31↔	Subchondrale Knocheneröffnung mit Einbringen eines azellulären Implantates, Unterer Sprunggelenk, arthroskopisch	81.85.00↔	Sonstige Rekonstruktion am Ellbogen, n.n.bez.
81.49.32↔	Resektionsarthroplastik am Sprunggelenk	81.85.10↔	Refixation eines osteochondralen Fragmentes am Ellenbogen, arthroskopisch
81.49.33↔	Refixation und Plastik am Kapselbandapparat des oberen Sprunggelenkes	81.85.11↔	Refixation eines osteochondralen Fragmentes am Ellenbogen, offen chirurgisch
81.49.34↔	Subchondrale Knocheneröffnung mit Einbringen eines azellulären Implantates, Oberer Sprunggelenk, offen chirurgisch	81.85.14↔	Knorpeltransplantation und Implantation am Ellenbogen von in-vitro hergestellten Gewebekulturen, arthroskopisch
81.49.35↔	Subchondrale Knocheneröffnung mit Einbringen eines azellulären Implantates, Unterer Sprunggelenk, offen chirurgisch	81.85.15↔	Knorpeltransplantation und Implantation am Ellenbogen von in-vitro hergestellten Gewebekulturen, offen chirurgisch
81.49.99↔	Sonstige Rekonstruktion am Sprunggelenk, sonstige	81.85.18↔	Subchondrale Knocheneröffnung am Ellenbogen, arthroskopisch
81.83.00↔	Sonstiger Eingriff am Schultergelenk, n.n.bez.	81.85.19↔	Subchondrale Knocheneröffnung am Ellenbogen, offen chirurgisch
81.83.10↔	Refixation eines osteochondralen Fragmentes, Humeroglenoidalgelenk, arthroskopisch	81.85.20↔	Subchondrale Knocheneröffnung am Ellenbogen mit Einbringen eines azellulären Implantates, arthroskopisch
81.83.11↔	Refixation eines osteochondralen Fragmentes, Humeroglenoidalgelenk, offen chirurgisch	81.85.21↔	Resektionsarthroplastik am Ellenbogengelenk
81.83.12↔	Refixation eines osteochondralen Fragmentes, Akromioklavikulargelenk, arthroskopisch	81.85.30↔	Prothetischer Ersatz der distalen Humerusgelenkfläche
81.83.13↔	Refixation eines osteochondralen Fragmentes, Akromioklavikulargelenk, offen chirurgisch	81.85.32↔	Sonstige Rekonstruktion am Ellbogen, Ulnakopprothese
81.83.18↔	Knorpeltransplantation und Implantation von in-vitro hergestellten Gewebekulturen, Humeroglenoidalgelenk, arthroskopisch	81.85.99↔	Sonstige Rekonstruktion am Ellbogen, sonstige
81.83.19↔	Knorpeltransplantation und Implantation von in-vitro hergestellten Gewebekulturen, Humeroglenoidalgelenk, offen chirurgisch	81.94↔	Naht an Kapsel oder Ligament von Sprunggelenk oder Fuss
81.83.20↔	Knorpeltransplantation und Implantation von in-vitro hergestellten Gewebekulturen, Akromioklavikulargelenk, arthroskopisch	81.95.00↔	Naht an Kapsel oder Ligament der übrigen unteren Extremitäten, n.n.bez.
81.83.21↔	Knorpeltransplantation und Implantation von in-vitro hergestellten Gewebekulturen, Akromioklavikulargelenk, offen chirurgisch	81.95.10↔	Naht an Kapsel oder Ligament der übrigen unteren Extremitäten, Naht des vorderen Kreuzbandes, arthroskopisch
81.83.26↔	Subchondrale Knocheneröffnung, Humeroglenoidalgelenk, arthroskopisch	81.95.11↔	Naht an Kapsel oder Ligament der übrigen unteren Extremitäten, Naht des vorderen Kreuzbandes, offen chirurgisch
81.83.27↔	Subchondrale Knocheneröffnung, Humeroglenoidalgelenk, offen chirurgisch	81.95.12↔	Naht an Kapsel oder Ligament der übrigen unteren Extremitäten, Naht des hinteren Kreuzbandes, arthroskopisch
81.83.28↔	Subchondrale Knocheneröffnung, Akromioklavikulargelenk, arthroskopisch	81.95.13↔	Naht an Kapsel oder Ligament der übrigen unteren Extremitäten, Naht des hinteren Kreuzbandes, offen chirurgisch
81.83.29↔	Subchondrale Knocheneröffnung, Akromioklavikulargelenk, offen chirurgisch	81.95.14↔	Naht an Kapsel oder Ligament der übrigen unteren Extremitäten, Naht des medialen Kapselbandapparates mit Eingriff am Meniskus, arthroskopisch
81.83.30↔	Subchondrale Knocheneröffnung mit Einbringen eines azellulären Implantates, Humeroglenoidalgelenk, arthroskopisch	81.95.15↔	Naht an Kapsel oder Ligament der übrigen unteren Extremitäten, Naht des medialen Kapselbandapparates mit Eingriff am Meniskus, offen chirurgisch
81.83.31↔	Subchondrale Knocheneröffnung mit Einbringen eines azellulären Implantates, Akromioklavikulargelenk, arthroskopisch	81.95.16↔	Naht an Kapsel oder Ligament der übrigen unteren Extremitäten, Naht des lateralen Kapselbandapparates, arthroskopisch
81.83.32↔	Refixation des Labrum glenoidale, arthroskopisch	81.95.17↔	Naht an Kapsel oder Ligament der übrigen unteren Extremitäten, Naht des lateralen Kapselbandapparates, offen chirurgisch
81.83.33↔	Erweiterung des subakromialen Raumes, arthroskopisch	81.95.18↔	Naht an Kapsel oder Ligament der übrigen unteren Extremitäten, Naht des dorsalen Kapselbandapparates, offen chirurgisch
81.83.34↔	Kapselraffung mit Fixation am Glenoid, arthroskopisch	81.95.99↔	Naht an Kapsel oder Ligament der übrigen unteren Extremitäten, sonstige
81.83.35↔	Subchondrale Knocheneröffnung mit Einbringen eines azellulären Implantates, Humeroglenoidalgelenk, offen chirurgisch	81.96.00↔	Sonstige Rekonstruktion an Gelenken, n.n.bez.
81.83.36↔	Subchondrale Knocheneröffnung mit Einbringen eines azellulären Implantates, Akromioklavikulargelenk, offen chirurgisch	81.96.20↔	Sonstige Rekonstruktion an Gelenken, Handgelenk, n.n.bez.
		81.96.21↔	Sonstige Rekonstruktion an Gelenken, Handgelenk, Refixation eines osteochondralen Fragmentes, arthroskopisch
		81.96.22↔	Sonstige Rekonstruktion an Gelenken, Handgelenk, Refixation eines osteochondralen Fragmentes, offen chirurgisch
		81.96.25↔	Sonstige Rekonstruktion an Gelenken, Handgelenk, Knorpeltransplantation und Implantation von in-vitro hergestellten Gewebekulturen, arthroskopisch
		81.96.26↔	Sonstige Rekonstruktion an Gelenken, Handgelenk, Knorpeltransplantation und Implantation von in-vitro hergestellten Gewebekulturen, offen chirurgisch
		81.96.29↔	Sonstige Rekonstruktion an Gelenken, Handgelenk, sonstige
		81.96.2a↔	Sonstige Rekonstruktion an Gelenken, Handgelenk, Subchondrale Knocheneröffnung, arthroskopisch

81.96.2b↔	Sonstige Rekonstruktion an Gelenken, Handgelenk, Subchondrale Knocheneröffnung, offen chirurgisch	81.96.6c↔	Sonstige Rekonstruktion an Gelenken, Zehngelenk, Subchondrale Knocheneröffnung mit Einbringen eines azellulären Implantates, arthroskopisch
81.96.2c↔	Sonstige Rekonstruktion an Gelenken, Handgelenk, Subchondrale Knocheneröffnung mit Einbringen eines azellulären Implantates, arthroskopisch	81.96.70↔	Sonstige Rekonstruktion an Gelenken, sonstige Gelenke des Fusses, n.n.bez.
81.96.40↔	Sonstige Rekonstruktion an Gelenken, Proximales Tibiofibulargelenk, n.n.bez.	81.96.71↔	Sonstige Rekonstruktion an Gelenken, sonstige Gelenke des Fusses, Refixation eines osteochondralen Fragmentes, arthroskopisch
81.96.41↔	Sonstige Rekonstruktion an Gelenken, Proximales Tibiofibulargelenk, Refixation eines osteochondralen Fragmentes, arthroskopisch	81.96.72↔	Sonstige Rekonstruktion an Gelenken, sonstige Gelenke des Fusses, Refixation eines osteochondralen Fragmentes, offen chirurgisch
81.96.42↔	Sonstige Rekonstruktion an Gelenken, Proximales Tibiofibulargelenk, Refixation eines osteochondralen Fragmentes, offen chirurgisch	81.96.75↔	Sonstige Rekonstruktion an Gelenken, sonstige Gelenke des Fusses, Knorpeltransplantation und Implantation von in-vitro hergestellten Gewebekulturen, arthroskopisch
81.96.45↔	Sonstige Rekonstruktion an Gelenken, Proximales Tibiofibulargelenk, Knorpeltransplantation und Implantation von in-vitro hergestellten Gewebekulturen, arthroskopisch	81.96.76↔	Sonstige Rekonstruktion an Gelenken, sonstige Gelenke des Fusses, Knorpeltransplantation und Implantation von in-vitro hergestellten Gewebekulturen, offen chirurgisch
81.96.46↔	Sonstige Rekonstruktion an Gelenken, Proximales Tibiofibulargelenk, Knorpeltransplantation und Implantation von in-vitro hergestellten Gewebekulturen, offen chirurgisch	81.96.79↔	Sonstige Rekonstruktion an Gelenken, sonstige Fuss, sonstige
81.96.49↔	Sonstige Rekonstruktion an Gelenken, Proximales Tibiofibulargelenk, sonstige	81.96.7a↔	Sonstige Rekonstruktion an Gelenken, sonstige Gelenke des Fusses, Subchondrale Knocheneröffnung, arthroskopisch
81.96.4a↔	Sonstige Rekonstruktion an Gelenken, Proximales Tibiofibulargelenk, Subchondrale Knocheneröffnung, arthroskopisch	81.96.7b↔	Sonstige Rekonstruktion an Gelenken, sonstige Gelenke des Fusses, Subchondrale Knocheneröffnung, offen chirurgisch
81.96.4b↔	Sonstige Rekonstruktion an Gelenken, Proximales Tibiofibulargelenk, Subchondrale Knocheneröffnung, offen chirurgisch	81.96.7c↔	Sonstige Rekonstruktion an Gelenken, sonstige Gelenke des Fusses, Subchondrale Knocheneröffnung mit Einbringen eines azellulären Implantates, arthroskopisch
81.96.4c↔	Sonstige Rekonstruktion an Gelenken, Proximales Tibiofibulargelenk, Subchondrale Knocheneröffnung mit Einbringen eines azellulären Implantates, arthroskopisch	81.96.80↔	Sonstige Rekonstruktion an anderen näher bezeichneten Gelenken, n.n.bez.
81.96.50↔	Sonstige Rekonstruktion an Gelenken, Metatarsophalangealgelenk, n.n.bez.	81.96.81↔	Sonstige Rekonstruktion an anderen näher bezeichneten Gelenken, Refixation eines osteochondralen Fragmentes, arthroskopisch
81.96.51↔	Sonstige Rekonstruktion an Gelenken, Metatarsophalangealgelenk, Refixation eines osteochondralen Fragmentes, arthroskopisch	81.96.82↔	Sonstige Rekonstruktion an anderen näher bezeichneten Gelenken, Refixation eines osteochondralen Fragmentes, offen chirurgisch
81.96.52↔	Sonstige Rekonstruktion an Gelenken, Metatarsophalangealgelenk, Refixation eines osteochondralen Fragmentes, offen chirurgisch	81.96.85↔	Sonstige Rekonstruktion an anderen näher bezeichneten Gelenken, Knorpeltransplantation und Implantation von in-vitro hergestellten Gewebekulturen, arthroskopisch
81.96.55↔	Sonstige Rekonstruktion an Gelenken, Metatarsophalangealgelenk, Knorpeltransplantation und Implantation von in-vitro hergestellten Gewebekulturen, arthroskopisch	81.96.86↔	Sonstige Rekonstruktion an anderen näher bezeichneten Gelenken, Knorpeltransplantation und Implantation von in-vitro hergestellten Gewebekulturen, offen chirurgisch
81.96.56↔	Sonstige Rekonstruktion an Gelenken, Metatarsophalangealgelenk, Knorpeltransplantation und Implantation von in-vitro hergestellten Gewebekulturen, offen chirurgisch	81.96.89↔	Sonstige Rekonstruktion an anderen näher bezeichneten Gelenken, sonstige
81.96.59↔	Sonstige Rekonstruktion an Gelenken, Metatarsophalangealgelenk, sonstige	81.96.8a↔	Sonstige Rekonstruktion an anderen näher bezeichneten Gelenken, subchondrale Knocheneröffnung, arthroskopisch
81.96.5a↔	Sonstige Rekonstruktion an Gelenken, Metatarsophalangealgelenk, subchondrale Knocheneröffnung, arthroskopisch	81.96.8b↔	Sonstige Rekonstruktion an anderen näher bezeichneten Gelenken, subchondrale Knocheneröffnung, offen chirurgisch
81.96.5b↔	Sonstige Rekonstruktion an Gelenken, Metatarsophalangealgelenk, subchondrale Knocheneröffnung, offen chirurgisch	81.96.8c↔	Sonstige Rekonstruktion an anderen näher bezeichneten Gelenken, subchondrale Knocheneröffnung mit Einbringen eines azellulären Implantates, arthroskopisch
81.96.5c↔	Sonstige Rekonstruktion an Gelenken, Metatarsophalangealgelenk, subchondrale Knocheneröffnung mit Einbringen eines azellulären Implantates, arthroskopisch	81.96.90↔	Sonstige gelenkrekonstruktive und gelenkplastische Eingriffe, n.n.bez.
81.96.60↔	Sonstige Rekonstruktion an Gelenken, Zehngelenk, n.n.bez.	81.96.91↔	Sonstige gelenkrekonstruktive und gelenkplastische Eingriffe, Naht eines Kapsel- oder Kollateralbandes
81.96.61↔	Sonstige Rekonstruktion an Gelenken, Zehngelenk, Refixation eines osteochondralen Fragmentes, arthroskopisch	81.96.92↔	Sonstige gelenkrekonstruktive und gelenkplastische Eingriffe, Refixation am Kapselbandapparat anderer Gelenke
81.96.62↔	Sonstige Rekonstruktion an Gelenken, Zehngelenk, Refixation eines osteochondralen Fragmentes, offen chirurgisch	81.96.95↔	Sonstige gelenkrekonstruktive und gelenkplastische Eingriffe Implantation einer Endoprothese an Gelenken der oberen Extremität, sonstige
81.96.65↔	Sonstige Rekonstruktion an Gelenken, Zehngelenk, Knorpeltransplantation und Implantation von in-vitro hergestellten Gewebekulturen, arthroskopisch	81.96.96↔	Sonstige gelenkrekonstruktive und gelenkplastische Eingriffe, Einbringen von Abstandhaltern (z.B. nach Entfernung einer Endoprothese)
81.96.66↔	Sonstige Rekonstruktion an Gelenken, Zehngelenk, Knorpeltransplantation und Implantation von in-vitro hergestellten Gewebekulturen, offen chirurgisch	81.96.97↔	Sonstige gelenkrekonstruktive und gelenkplastische Eingriffe, Komplexe Erstimplantation und Wechseloperation einer Gelenkendoprothese in Verbindung mit Knochenersatz und dem Ersatz benachbarter Gelenke
81.96.69↔	Sonstige Rekonstruktion an Gelenken, Zehngelenk, sonstige	81.96.98↔	Sonstige gelenkrekonstruktive und gelenkplastische Eingriffe, Resektionsarthroplastik am Handgelenk
81.96.6a↔	Sonstige Rekonstruktion an Gelenken, Zehngelenk, Subchondrale Knocheneröffnung, arthroskopisch	81.96.99↔	Sonstige Rekonstruktion an Gelenken, sonstige
81.96.6b↔	Sonstige Rekonstruktion an Gelenken, Zehngelenk, Subchondrale Knocheneröffnung, offen chirurgisch	81.96.9a↔	Sonstige gelenkrekonstruktive und gelenkplastische Eingriffe, Resektionsarthroplastik an Gelenken des Fusses
		81.96.9b↔	Sonstige gelenkrekonstruktive und gelenkplastische Eingriffe, sonstige gelenkplastische Eingriffe
		82.31↔	Bursektomie an der Hand
		82.42↔	Sekundäre Naht an einer Beugesehne der Hand

Prozedur B06-3

01.14.00↔	Offene Biopsie am Gehirn, n.n.bez.	04.03.31↔	Durchtrennung oder Quetschen (Crushing) von Nerven der Schulter
01.14.10↔	Stereotaktische offene Biopsie am Gehirn	04.03.32↔	Durchtrennung oder Quetschen (Crushing) von Nerven des Armes und der Hand
01.14.99↔	Offene Biopsie am Gehirn, sonstige	04.03.33↔	Durchtrennung oder Quetschen (Crushing) von Nerven des Rumpfes und der unteren Extremität
01.21↔	Inzision und Drainage an den kranialen Sinus	04.03.99↔	Durchtrennung oder Quetschen (Crushing) von anderen kranialen und peripheren Nerven, sonstige
01.24.00↔	Sonstige Kraniotomie, n.n.bez.	04.04.00↔	Sonstige Inzision an kranialen und peripheren Nerven, n.n.bez.
01.24.10↔	Sonstige Kraniotomie mit Dekompression	04.04.10↔	Sonstige Inzision am N. vestibulocochlearis
01.24.11↔	Sonstige Kraniotomie zur Entleerung eines epiduralen Hämatoms	04.04.11↔	Sonstige Inzision an intrakraniellen Anteilen von sonstigen Hirnnerven und Ganglien
01.24.12↔	Sonstige Kraniotomie zur Entleerung eines epiduralen Epyems	04.04.20↔	Sonstige Inzision an extrakraniellen Hirnnerven
01.24.13↔	Sonstige Kraniotomie, Einlegen von alloplastischem Material oder Medikamententrägers in den Schädelknochen oder Epiduralraum	04.04.30↔	Sonstige Inzision am Plexus brachialis
01.24.14↔	Sonstige Kraniotomie, Entfernung von alloplastischem Material oder Medikamententrägers aus Schädelknochen oder Epiduralraum	04.04.31↔	Sonstige Inzision an Nerven der Schulter
01.24.15↔	Sonstige Kraniotomie, Entfernung eines Fremdkörpers aus Schädelknochen oder Epiduralraum	04.04.32↔	Sonstige Inzision an Nerven des Armes und der Hand
01.24.16↔	Sonstige Kraniotomie, sonstige Drainage epiduraler Flüssigkeit oder aus sonstigen Gründen	04.04.33↔	Sonstige Inzision an Nerven des Rumpfes und der unteren Extremität
01.24.20↔	Kraniotomie der Kalotte als Zugang, n.n.bez.	04.04.99↔	Sonstige Inzision an kranialen und peripheren Nerven, sonstige
01.24.21↔	Bohrlochreparation der Kalotte als Zugang	04.05.00↔	Exzision (und Destruktion) des Ganglion Gasseri, n.n.bez.
01.24.22↔	Stereotaktisch geführte Schädelöffnung über die Kalotte als Zugang	04.05.10↔	Exzision des Ganglion Gasseri
01.24.29↔	Kraniotomie der Kalotte als Zugang, sonstige	04.05.20↔	Destruktion des Ganglion Gasseri
01.24.30↔	Zugang durch die Schädelbasis, n.n.bez.	04.05.99↔	Exzision (und Destruktion) des Ganglion Gasseri, sonstige
01.24.31↔	Zugang durch die Schädelbasis, transoral	04.06.00↔	Sonstige Exzision von kranialen oder peripheren Ganglien, n.n.bez.
01.24.32↔	Zugang durch die Schädelbasis, transoral mit Spaltung des weichen Gaumens	04.06.10↔	Exzision von intrakraniellen Ganglien
01.24.33↔	Zugang durch die Schädelbasis, transoral mit Spaltung des weichen und harten Gaumens	04.06.20↔	Exzision von sonstigen peripheren Ganglien
01.24.34↔	Zugang durch die Schädelbasis, transsphenoidal	04.06.99↔	Sonstige Exzision von kranialen oder peripheren Ganglien, sonstige
01.24.35↔	Zugang durch die Schädelbasis, transethmoidal	04.07.00↔	Sonstige Exzision oder Avulsion von kranialen oder peripheren Nerven, n.n.bez.
01.24.36↔	Zugang durch die Schädelbasis, transmastoidal	04.07.10↔	Exzision eines Nerven zur Transplantation
01.24.37↔	Zugang durch die Schädelbasis, translabyrinthär	04.07.11↔	Entfernung eines Nerventransplantates
01.24.38↔	Zugang durch die Schädelbasis, transpyramidal	04.07.20↔	Sonstige Exzision oder Avulsion von intrakraniellen Nerven
01.24.39↔	Zugang durch die Schädelbasis, sonstige	04.07.30↔	Sonstige Exzision oder Avulsion von extrakraniellen Hirnnerven
01.24.3a↔	Zugang durch die Schädelbasis, transkondylär	04.07.40↔	Sonstige Exzision oder Avulsion des Plexus brachialis
01.24.3b↔	Zugang durch die Schädelbasis, transorbital	04.07.41↔	Sonstige Exzision oder Avulsion von Nerven der Schulter
01.24.3c↔	Zugang durch die Schädelbasis, mit Le-Fort-I-Osteotomie	04.07.42↔	Sonstige Exzision oder Avulsion von Nerven des Armes und der Hand
01.24.99↔	Sonstige Kraniotomie, sonstige	04.07.43↔	Sonstige Exzision oder Avulsion von Nerven des Rumpfes und der unteren Extremität
01.25.00↔	Sonstige Kraniektomie, n.n.bez.	04.07.99↔	Sonstige Exzision oder Avulsion von kranialen oder peripheren Nerven, sonstige
01.25.10↔	Sonstige Kraniektomie mit Dekompression	04.08.00↔	Optikusscheidenfensterung, n.n.bez.
01.25.11↔	Sonstige Kraniektomie zur Entleerung eines epiduralen Hämatoms	04.08.10↔	Sonstige Operationen am N. opticus
01.25.12↔	Sonstige Kraniektomie zur Entleerung eines epiduralen Epyems	04.08.99↔	Optikusscheidenfensterung, sonstige
01.25.13↔	Sonstige Kraniektomie zur Entfernung eines Fremdkörpers aus Schädelknochen oder Epiduralraum	04.11.00↔	Geschlossene [perkutane] [Nadel-] Biopsie an kranialem oder peripherem Nerv oder Ganglion, n.n.bez.
01.25.14↔	Sonstige Kraniektomie mit Einlegen von alloplastischem Material oder eines Medikamententrägers in den Schädelknochen oder Epiduralraum	04.11.10↔	Geschlossene [perkutane] [Nadel-] Biopsie an intrakraniellen Hirnnerven
01.25.19↔	Sonstige Kraniektomie zur Drainage epiduraler Flüssigkeit oder aus sonstigen Gründen	04.11.20↔	Geschlossene [perkutane] [Nadel-] Biopsie an extrakraniellen Hirnnerven
01.25.20↔	Sonstige Kraniektomie, Rekraniektomie mit Einbringen einer Drainage	04.12.00↔	Offene Biopsie an kranialem oder peripherem Nerv oder Ganglion, n.n.bez.
01.25.21↔	Sonstige Kraniektomie, Rekraniektomie zur Entfernung von alloplastischem Material oder eines Medikamententrägers aus dem Schädelknochen oder Epiduralraumes	04.12.10↔	Offene Biopsie an intrakraniellen Hirnnerven
01.25.99↔	Sonstige Kraniektomie, sonstige	04.12.20↔	Offene Biopsie an extrakraniellen Hirnnerven
04.02↔	Durchtrennung des N. trigeminus	04.12.30↔	Offene Biopsie am Plexus brachialis
04.03.00↔	Durchtrennung oder Quetschen (Crushing) von anderen kranialen und peripheren Nerven, n.n.bez.	04.12.31↔	Offene Biopsie an Nerven der Schulter
04.03.10↔	Durchtrennung oder Quetschen (Crushing) des N. vestibulocochlearis	04.12.32↔	Offene Biopsie an Nerven des Armes und der Hand
04.03.11↔	Durchtrennung oder Quetschen (Crushing) von intrakraniellen Anteilen von sonstigen Hirnnerven und Ganglien	04.12.33↔	Offene Biopsie an Nerven des Rumpfes
04.03.20↔	Durchtrennung oder Quetschen (Crushing) von extrakraniellen Hirnnerven	04.12.34↔	Offene Biopsie an Nerven des Plexus lumbosacralis
04.03.30↔	Durchtrennung oder Quetschen (Crushing) des Plexus brachialis	04.12.35↔	Offene Biopsie an Nerven der unteren Extremität
		04.12.99↔	Offene Biopsie an kranialem oder peripherem Nerv oder Ganglion, sonstige
		04.2x.00↔	Destruktion von kranialen und peripheren Nerven und Ganglien, n.n.bez.
		04.2x.10↔	Destruktion von intrakraniellen Hirnnerven und Ganglien
		04.2x.20↔	Destruktion von extrakraniellen Hirnnerven
		04.2x.30↔	Destruktion des Plexus brachialis

04.2x.31↔	Destruktion von Nerven der Schulter	04.49.16↔	Sonstige Dekompression oder Lösung von Adhäsionen an Nerven des Fußes
04.2x.32↔	Destruktion von Nerven des Armes und der Hand	04.49.99↔	Sonstige Dekompression oder Lösung von Adhäsionen an sonstigen peripheren Nerven oder Ganglion, sonstige
04.2x.33↔	Destruktion von Nerven des Rumpfes und Plexus lumbosacralis	04.5x.00↔	Transplantation von kranialem oder peripherem Nerv, n.n.bez.
04.2x.34↔	Destruktion von Nerven des Beines und des Fußes	04.5x.10↔	Transplantation von extrakraniellen Hirnnerven
04.2x.39↔	Destruktion von sonstigen peripheren Nerven oder Ganglien	04.5x.11↔	Transplantation von Plexus brachialis und Nerven der Schulter
04.2x.99↔	Destruktion von kranialen und peripheren Nerven und Ganglien, sonstige	04.5x.12↔	Transplantation von Nerven des Armes und der Hand
04.3x.00↔	Naht an kranialen oder peripheren Nerven, n.n.bez.	04.5x.13↔	Transplantation von Nerven des Rumpfes und der unteren Extremität
04.3x.10↔	Epineurale Naht von extrakraniellen Hirnnerven, primär	04.5x.19↔	Transplantation von sonstigem kranialem oder peripherem Nerv
04.3x.11↔	Epineurale Naht des Plexus brachialis, primär	04.5x.99↔	Transplantation von kranialem oder peripherem Nerv, sonstige
04.3x.12↔	Epineurale Naht von Nerven der Schulter, primär	04.6x.00↔	Transposition von kranialen und peripheren Nerven, n.n.bez.
04.3x.13↔	Epineurale Naht von Nerven am Arm, primär	04.6x.10↔	Transposition eines extrakraniellen Hirnnerven mit epineuraler primärer Naht
04.3x.14↔	Epineurale Naht von Nerven der Hand, primär	04.6x.11↔	Transposition eines extrakraniellen Hirnnerven mit epineuraler sekundärer Naht
04.3x.15↔	Epineurale Naht von Nerven des Rumpfes, primär	04.6x.12↔	Transposition eines extrakraniellen Hirnnerven mit interfaszikulärer primärer und sekundärer Naht
04.3x.16↔	Epineurale Naht von Nerven des Beines (inkl. Plexus lumbosacralis, Leiste, Beckenboden), primär	04.6x.20↔	Transposition des Plexus brachialis mit epineuraler primärer Naht
04.3x.17↔	Epineurale Naht von Nerven des Fußes, primär	04.6x.21↔	Transposition des Plexus brachialis mit epineuraler sekundärer Naht
04.3x.19↔	Epineurale Naht von sonstigen kranialen oder peripheren Nerven, primär	04.6x.22↔	Transposition des Plexus brachialis mit interfaszikulärer primärer Naht
04.3x.20↔	Epineurale Naht von extrakraniellen Hirnnerven, sekundär	04.6x.23↔	Transposition des Plexus brachialis mit interfaszikulärer sekundärer Naht
04.3x.21↔	Epineurale Naht des Plexus brachialis, sekundär	04.6x.30↔	Transposition eines Nerven der Schulter mit epineuraler primärer und sekundärer Naht
04.3x.22↔	Epineurale Naht von Nerven der Schulter, sekundär	04.6x.31↔	Transposition eines Nerven der Schulter mit interfaszikulärer primärer und sekundärer Naht
04.3x.23↔	Epineurale Naht von Nerven am Arm, sekundär	04.6x.40↔	Transposition eines Nerven des Armes mit epineuraler primärer Naht
04.3x.24↔	Epineurale Naht von Nerven an der Hand, sekundär	04.6x.41↔	Transposition eines Nerven des Armes mit epineuraler sekundärer Naht
04.3x.25↔	Epineurale Naht von Nerven des Rumpfes, sekundär	04.6x.42↔	Transposition eines Nerven des Armes mit interfaszikulärer primärer Naht
04.3x.26↔	Epineurale Naht von Nerven des Beines (inkl. Plexus lumbosacralis, Leiste, Beckenboden), sekundär	04.6x.43↔	Transposition eines Nerven des Armes mit interfaszikulärer sekundärer Naht
04.3x.27↔	Epineurale Naht von Nerven des Fußes, sekundär	04.6x.50↔	Transposition eines Nerven des Rumpfes und der unteren Extremität mit epineuraler primärer und sekundärer Naht
04.3x.29↔	Epineurale Naht von sonstigen kranialen und peripheren Nerven, sekundär	04.6x.51↔	Transposition eines Nerven des Rumpfes und der unteren Extremität mit interfaszikulärer primärer und sekundärer Naht
04.3x.30↔	Interfaszikuläre Naht von extrakraniellen Hirnnerven, primär	04.6x.60↔	Transposition eines Nerven der Hand mit interfaszikulärer primärer und sekundärer Naht
04.3x.31↔	Interfaszikuläre Naht des Plexus brachialis, primär	04.6x.70↔	Transposition mit Neurolyse und Dekompression eines extrakraniellen Hirnnerven
04.3x.32↔	Interfaszikuläre Naht von Nerven der Schulter, primär	04.6x.71↔	Transposition mit Neurolyse und Dekompression des Plexus brachialis oder eines Nerven der Schulter
04.3x.33↔	Interfaszikuläre Naht von Nerven am Arm, primär	04.6x.72↔	Transposition mit Neurolyse und Dekompression eines Nerven des Armes
04.3x.34↔	Interfaszikuläre Naht von Nerven an der Hand, primär	04.6x.73↔	Transposition mit Neurolyse und Dekompression eines Nerven der Hand
04.3x.35↔	Interfaszikuläre Naht von Nerven des Rumpfes, primär	04.6x.74↔	Transposition mit Neurolyse und Dekompression eines Nerven des Rumpfes und der unteren Extremität
04.3x.36↔	Interfaszikuläre Naht von Nerven des Beines (inkl. Plexus lumbosacralis, Leiste, Beckenboden), primär	04.6x.75↔	Transposition von sonstigen kranialen und peripheren Nerven
04.3x.37↔	Interfaszikuläre Naht von Nerven des Fußes, primär	04.6x.99↔	Transposition von kranialen und peripheren Nerven, sonstige
04.3x.39↔	Interfaszikuläre Naht von sonstigen kranialen und peripheren Nerven, primär	04.71↔	Hypoglosso-faziale Anastomose
04.3x.40↔	Interfaszikuläre Naht von extrakraniellen Hirnnerven, sekundär	04.72↔	Akzessorio-faziale Anastomose
04.3x.41↔	Interfaszikuläre Naht des Plexus brachialis, sekundär	04.73↔	Akzessorio-hypoglossale Anastomose
04.3x.42↔	Interfaszikuläre Naht von Nerven der Schulter, sekundär	04.74.00↔	Sonstige Anastomose eines kranialen oder peripheren Nerven, n.n.bez.
04.3x.43↔	Interfaszikuläre Naht von Nerven am Arm, sekundär	04.74.10↔	Fazio-faziale Nerven-Anastomose
04.3x.44↔	Interfaszikuläre Naht von Nerven an der Hand, sekundär	04.74.11↔	Interkosto-faszikuläre Nerven-Anastomose
04.3x.45↔	Interfaszikuläre Naht von Nerven des Rumpfes, sekundär	04.74.99↔	Sonstige Anastomose eines kranialen oder peripheren Nerven, sonstige
04.3x.46↔	Interfaszikuläre Naht von Nerven des Beines (inkl. Plexus lumbosacralis, Leiste, Beckenboden), sekundär	04.75↔	Revision einer früheren plastischen Rekonstruktion an einem kranialen oder peripheren Nerv
04.3x.47↔	Interfaszikuläre Naht von Nerven des Fußes, sekundär	04.76↔	Plastische Rekonstruktion einer alten traumatischen Verletzung an kranialen und peripheren Nerven
04.3x.49↔	Interfaszikuläre Naht von sonstigen kranialen und peripheren Nerven, sekundär	04.79.00↔	Sonstige Neuroplastik, n.n.bez.
04.3x.99↔	Naht an kranialen oder peripheren Nerven, sonstige		
04.42.00↔	Sonstige Dekompression an kranialen Nerven, n.n.bez.		
04.42.10↔	Sonstige Dekompression an kranialen Nerven, intrakraniell		
04.42.20↔	Sonstige Dekompression an kranialen Nerven, extrakraniell		
04.42.99↔	Sonstige Dekompression an kranialen Nerven, sonstige		
04.49.00↔	Sonstige Dekompression oder Lösung von Adhäsionen an peripherem Nerv oder Ganglion, n.n.bez.		
04.49.10↔	Sonstige Dekompression oder Lösung von Adhäsionen am Plexus brachialis		
04.49.11↔	Sonstige Dekompression oder Lösung von Adhäsionen an Nerven der Schulter		
04.49.12↔	Sonstige Dekompression oder Lösung von Adhäsionen an Nerven des Armes		
04.49.13↔	Sonstige Dekompression oder Lösung von Adhäsionen an Nerven der Hand		
04.49.14↔	Sonstige Dekompression oder Lösung von Adhäsionen am Plexus lumbosacralis, Leiste und Beckenboden		
04.49.15↔	Sonstige Dekompression oder Lösung von Adhäsionen an Nerven des Beines		

04.79.10↔	Transplantation und Transposition eines extrakraniellen Hirnnerven mit epineuraler Naht	04.94.14↔	Revision (ohne Ersetzen) der Elektrode(n) eines peripheren Neurostimulators, Plattenelektrode, Mehrelektrodensystem
04.79.11↔	Transplantation und Transposition des Plexus brachialis mit epineuraler Naht	04.94.99↔	Revision (ohne Ersetzen) der Elektrode(n) eines peripheren Neurostimulators, sonstige
04.79.12↔	Transplantation und Transposition von Nerven der Schulter mit epineuraler Naht	04.99.00↔	Sonstige Operation an kranialen und peripheren Nerven, n.n.bez.
04.79.13↔	Transplantation und Transposition eines Nerven des Armes und der Hand mit epineuraler Naht	04.99.10↔	Implantation oder Ersetzen einer peripheren Neuroprothese
04.79.14↔	Transplantation und Transposition von Nerven des Rumpfes und der unteren Extremität mit epineuraler Naht	04.99.11↔	Revision (ohne Ersetzen) einer peripheren Neuroprothese
04.79.19↔	Transplantation und Transposition eines sonstigen Nervens mit epineuraler Naht	04.99.12↔	Entfernung einer peripheren Neuroprothese
04.79.20↔	Transplantation und Transposition eines Nerven mit interfazikulärer Naht	04.99.99↔	Sonstige Operation an kranialen und peripheren Nerven, sonstige
04.79.21↔	Transplantation und Transposition eines extrakraniellen Hirnnerven mit interfazikulärer Naht	05.0↔	Durchtrennung von sympathischen Nerven oder Ganglien
04.79.22↔	Transplantation und Transposition des Plexus brachialis mit interfazikulärer Naht	05.11↔	Biopsie an einem sympathischen Nerv oder Ganglion
04.79.23↔	Transplantation und Transposition von Nerven der Schulter mit interfazikulärer Naht	05.21↔	Exzision des Ganglion sphenopalatinum
04.79.24↔	Transplantation und Transposition eines Nerven des Armes und der Hand mit interfazikulärer Naht	05.22↔	Zervikale Sympathektomie
04.79.25↔	Transplantation und Transposition von Nerven des Rumpfes und der unteren Extremität mit interfazikulärer Naht	05.23↔	Lumbale Sympathektomie
04.79.29↔	Transplantation und Transposition eines sonstigen Nerven mit interfazikulärer Naht	05.24↔	Präsakrale Sympathektomie
04.79.99↔	Sonstige Neuroplastik, sonstige	05.25↔	Periarterielle Sympathektomie
04.92.00↔	Implantation oder Ersetzen der Elektrode(n) eines peripheren Neurostimulators, n.n.bez.	05.26↔	Thorakale Sympathektomie
04.92.10↔	Implantation oder Ersetzen der Elektrode(n) eines temporären peripheren Neurostimulators, Einzelelektrodensystems, Teststimulation	05.29↔	Sonstige Sympathektomie und Exzision eines Ganglions
04.92.11↔	Implantation oder Ersetzen der Elektrode(n) eines temporären peripheren Neurostimulators, Mehrelektrodensystems, Teststimulation	05.81↔	Plastische Rekonstruktion an sympathischem Nerv oder Ganglion
04.92.20↔	Implantation oder Ersetzen der Elektrode(n) eines permanenten peripheren Neurostimulators, Stabelektrode, Einzelelektrodensystems, perkutan	05.89↔	Sonstige Operation an sympathischem Nerv oder Ganglion
04.92.21↔	Implantation oder Ersetzen der Elektrode(n) eines permanenten peripheren Neurostimulators, Stabelektrode, Mehrelektrodensystems, perkutan	05.9↔	Sonstige Operationen am Nervensystem
04.92.30↔	Implantation oder Ersetzen der Elektrode(n) eines permanenten peripheren Neurostimulators, Plattenelektrode, Einzelelektrodensystems, offen chirurgisch	07.80↔	Thymektomie, n.n.bez.
04.92.31↔	Implantation oder Ersetzen der Elektrode(n) eines permanenten peripheren Neurostimulators, Plattenelektrode, Mehrelektrodensystems, offen chirurgisch	07.81↔	Sonstige partielle Exzision am Thymus
04.92.40↔	Implantation oder Ersetzen einer Vagusnervstimulationselektrode	07.82↔	Sonstige totale Exzision des Thymus
04.92.99↔	Implantation oder Ersetzen der Elektrode(n) eines peripheren Neurostimulators, sonstige	07.83↔	Thorakoskopische partielle Exzision am Thymus
04.93.00↔	Entfernen der Elektrode(n) eines peripheren Neurostimulators, n.n.bez.	07.84↔	Thorakoskopische totale Exzision des Thymus
04.93.10↔	Entfernen der Elektrode(n) eines peripheren Neurostimulators, Stabelektrode, Einzelelektrodensystem	08.22.00↔	Exzision einer anderen kleineren Läsion am Augenlid, n.n.bez.
04.93.11↔	Entfernen der Elektrode(n) eines peripheren Neurostimulators, Stabelektrode, Mehrelektrodensystem	08.22.10↔	Exzision einer anderen kleineren Läsion am Augenlid, nicht histographisch kontrolliert (mikrographische Chirurgie)
04.93.20↔	Entfernen der Elektrode(n) eines peripheren Neurostimulators, Plattenelektrode, Einzelelektrodensystem	08.22.11↔	Exzision einer anderen kleineren Läsion am Augenlid, histographisch kontrolliert (mikrographische Chirurgie)
04.93.21↔	Entfernen der Elektrode(n) eines peripheren Neurostimulators, Plattenelektrode, Mehrelektrodensystem	08.22.99↔	Exzision einer anderen kleineren Läsion am Augenlid, sonstige
04.93.40↔	Entfernen einer Vagusnervelektrode	08.23.00↔	Exzision einer grösseren Läsion am Augenlid, nicht durchgehend, n.n.bez.
04.93.99↔	Entfernen der Elektrode(n) eines peripheren Neurostimulators, sonstige	08.23.10↔	Exzision einer grösseren Läsion am Augenlid, nicht durchgehend, nicht histographisch kontrolliert (mikrographische Chirurgie)
04.94.10↔	Revision (ohne Ersetzen) der Elektrode(n) eines peripheren Neurostimulators, n.n.bez.	08.23.11↔	Exzision einer grösseren Läsion am Augenlid, nicht durchgehend, histographisch kontrolliert (mikrographische Chirurgie)
04.94.11↔	Revision (ohne Ersetzen) der Elektrode(n) eines peripheren Neurostimulators, Stabelektrode, Einzelelektrodensystem	08.23.99↔	Exzision einer grösseren Läsion am Augenlid, nicht durchgehend, sonstige
04.94.12↔	Revision (ohne Ersetzen) der Elektrode(n) eines peripheren Neurostimulators, Stabelektrode, Mehrelektrodensystem	08.24.00↔	Exzision einer grösseren Läsion am Augenlid, perforierend, n.n.bez.
04.94.13↔	Revision (ohne Ersetzen) der Elektrode(n) eines peripheren Neurostimulators, Plattenelektrode, Einzelelektrodensystem	08.24.10↔	Exzision einer grösseren Läsion am Augenlid, perforierend, nicht histographisch kontrolliert (mikrographische Chirurgie)
		08.24.11↔	Exzision einer grösseren Läsion am Augenlid, perforierend, histographisch kontrolliert (mikrographische Chirurgie)
		08.24.99↔	Exzision einer grösseren Läsion am Augenlid, perforierend, sonstige
		08.51↔	Kanthotomie
		08.52↔	Blepharorrhaphie
		08.59.00↔	Sonstige Anpassung der Lidposition, n.n.bez.
		08.59.10↔	Kanthoplastik, n.n.bez.
		08.59.11↔	Kanthopexie
		08.59.12↔	Korrekturoperation bei Epikanthus
		08.59.99↔	Sonstige Anpassung der Lidposition, sonstige
		08.89.10↔	Plastische Rekonstruktion des Augenlids, medialer oder lateraler Lidwinkel
		08.89.11↔	Plastische Rekonstruktion des Augenlids durch Hebung der Augenbraue
		08.89.12↔	Plastische Rekonstruktion des Augenlids durch Entfernung eines Fettgewebeprolapses der Orbita
		08.89.13↔	Plastische Rekonstruktion des Augenlids durch Oberflächenbehandlung mit Laser
		08.89.14↔	Plastische Rekonstruktion des Augenlids durch sonstige Oberlidverlängerung
		08.89.15↔	Plastische Rekonstruktion des Augenlids durch Unterlidverlängerung

08.89.99↔	Sonstige plastische Rekonstruktion des Augenlids, sonstige	38.66.10↔	Sonstige Exzision von viszerale Arterien, n.n.bez.
18.21.00↔	Exzision einer präaurikulären Fistel oder eines präaurikulären Sinus, n.n.bez.	38.66.11↔	Sonstige Exzision des Truncus coeliacus
18.21.10↔	Exzision einer präaurikulären Fistel oder eines präaurikulären Sinus, nicht histographisch kontrolliert	38.66.12↔	Sonstige Exzision der A. gastrica
18.21.11↔	Exzision einer präaurikulären Fistel oder eines präaurikulären Sinus, histographisch kontrolliert	38.66.13↔	Sonstige Exzision der A. hepatica
18.21.99↔	Exzision einer präaurikulären Fistel oder eines präaurikulären Sinus, sonstige	38.66.14↔	Sonstige Exzision der A. lienalis
18.29.00↔	Exzision oder Destruktion einer anderen Läsion am äusseren Ohr, n.n.bez.	38.66.15↔	Sonstige Exzision der A. renalis
18.29.01↔	Destruktion einer Läsion am äusseren Ohr oder im äusseren Gehörgang	38.66.16↔	Sonstige Exzision der A. mesenterialis
18.29.10↔	Exzision einer anderen Läsion am äusseren Ohr oder im äusseren Gehörgang, nicht histographisch kontrolliert	38.66.17↔	Sonstige Exzision der A. lumbalis
18.29.11↔	Exzision einer anderen Läsion am äusseren Ohr oder im äusseren Gehörgang, histographisch kontrolliert	38.66.18↔	Sonstige Exzision der A. iliaca
18.29.99↔	Exzision oder Destruktion einer anderen Läsion am äusseren Ohr, sonstige	38.66.19↔	Sonstige Exzision viszerale Arterien, sonstige
18.31.00↔	Radikale Exzision einer Läsion am äusseren Ohr, n.n.bez.	38.66.99↔	Sonstige Exzision abdominaler Arterien, sonstige
18.31.10↔	Radikale Exzision einer Läsion am äusseren Ohr oder im äusseren Gehörgang oder partielle Resektion der Ohrmuschel, nicht histographisch kontrolliert	38.82.00↔	Sonstiger chirurgischer Verschluss von Gefässen am Kopf und Hals, n.n.bez.
18.31.11↔	Radikale Exzision einer Läsion am äusseren Ohr oder im äusseren Gehörgang oder partielle Resektion der Ohrmuschel, histographisch kontrolliert	38.82.10↔	Sonstiger chirurgischer Verschluss von extrakraniellen Arterien an Kopf und Hals
18.31.19↔	Radikale Exzision einer Läsion am äusseren Ohr, sonstige	38.82.20↔	Sonstiger chirurgischer Verschluss von extrakraniellen Venen an Kopf und Hals, n.n.bez.
18.39.10↔	Resektion der Ohrmuschel, total, nicht histographisch kontrolliert	38.82.21↔	Sonstiger chirurgischer Verschluss der V. jugularis
18.39.11↔	Resektion der Ohrmuschel: total, histographisch kontrolliert	38.82.22↔	Sonstiger chirurgischer Verschluss von sonstigen tiefen extrakraniellen Venen an Kopf und Hals
18.39.19↔	Sonstige Resektion der Ohrmuschel, sonstige	38.82.29↔	Sonstiger chirurgischer Verschluss von extrakraniellen Venen an Kopf und Hals, sonstige
21.32.10↔	Exzision und lokale Destruktion einer anderen Läsion an der Nase, nicht histographisch kontrolliert	38.82.99↔	Sonstiger chirurgischer Verschluss von Gefässen am Kopf und Hals, sonstige
21.32.11↔	Exzision und lokale Destruktion einer anderen Läsion an der Nase, histographisch kontrolliert	38.85.00↔	Sonstiger chirurgischer Verschluss von anderen thorakalen Gefässen, n.n.bez.
21.4x.00↔	Resektion der Nase, n.n.bez.	38.85.10↔	Sonstiger chirurgischer Verschluss von anderen thorakalen Arterien, n.n.bez.
21.4x.10↔	Resektion der Nase, partiell, nicht histographisch kontrolliert	38.85.11↔	Sonstiger chirurgischer Verschluss der A. subclavia
21.4x.11↔	Resektion der Nase, partiell, histographisch kontrolliert	38.85.12↔	Sonstiger chirurgischer Verschluss der A. pulmonalis
21.4x.20↔	Resektion der Nase, subtotal, nicht histographisch kontrolliert	38.85.13↔	Sonstiger chirurgischer Verschluss des Truncus brachiocephalicus
21.4x.21↔	Resektion der Nase, subtotal, histographisch kontrolliert	38.85.19↔	Sonstiger chirurgischer Verschluss von anderen thorakalen Arterien, sonstige
21.4x.30↔	Resektion der Nase, total, nicht histographisch kontrolliert	38.85.20↔	Sonstiger chirurgischer Verschluss von thorakalen Venen, n.n.bez.
21.4x.31↔	Resektion der Nase, total, histographisch kontrolliert	38.85.21↔	Sonstiger chirurgischer Verschluss der V. cava superior
21.4x.99↔	Sonstige Resektion der Nase	38.85.22↔	Sonstiger chirurgischer Verschluss der V. pulmonalis
27.56.10↔	Kleinflächiges Spalthauttransplantat an Lippe und Mund	38.85.23↔	Sonstiger chirurgischer Verschluss der V. subclavia
27.56.20↔	Großflächiges Spalthauttransplantat an Lippe und Mund	38.85.28↔	Sonstiger chirurgischer Verschluss von sonstigen tiefen thorakalen Venen
27.56.30↔	Kleinflächige heterologe Hauttransplantation an die Lippe	38.85.29↔	Sonstiger chirurgischer Verschluss von thorakalen Venen, sonstige
27.56.40↔	Großflächig heterologe Hauttransplantation an die Lippe	38.85.99↔	Sonstiger chirurgischer Verschluss von anderen thorakalen Gefässen, sonstige
27.56.50↔	Kleinflächige homologe Hauttransplantation an die Lippe	38.86.00↔	Sonstiger chirurgischer Verschluss von abdominalen Arterien, n.n.bez.
27.56.60↔	Großflächig homologe Hauttransplantation an die Lippe	38.86.10↔	Sonstiger chirurgischer Verschluss von viszerale Arterien, n.n.bez.
27.56.99↔	Sonstiges Hauttransplantat an Lippe und Mund, sonstige	38.86.11↔	Sonstiger chirurgischer Verschluss des Truncus coeliacus
29.92↔	Durchtrennung des N. glossopharyngeus	38.86.12↔	Sonstiger chirurgischer Verschluss der A. gastrica
31.91↔	Durchtrennung des N. laryngeus	38.86.13↔	Sonstiger chirurgischer Verschluss der A. hepatica
33.31↔	Destruktion des N. phrenicus für Lungenkollaps	38.86.14↔	Sonstiger chirurgischer Verschluss der A. lienalis
34.23.20↔	Offene Biopsie an der Brustwand	38.86.15↔	Sonstiger chirurgischer Verschluss der A. renalis
38.06.00↔	Inzision von abdominalen Arterien, n.n.bez.	38.86.16↔	Sonstiger chirurgischer Verschluss der A. mesenterialis
38.06.10↔	Inzision von viszerale Arterien, n.n.bez.	38.86.17↔	Sonstiger chirurgischer Verschluss der A. iliaca
38.06.11↔	Inzision des Truncus coeliacus	38.86.19↔	Sonstiger chirurgischer Verschluss von viszerale Arterien, sonstige
38.06.12↔	Inzision der A. gastrica	38.86.99↔	Sonstiger chirurgischer Verschluss von abdominalen Arterien, sonstige
38.06.13↔	Inzision der A. hepatica	38.87.00↔	Sonstiger chirurgischer Verschluss von abdominalen Venen, n.n.bez.
38.06.14↔	Inzision der A. lienalis	38.87.10↔	Sonstiger chirurgischer Verschluss von tiefen abdominalen Venen, n.n.bez.
38.06.15↔	Inzision der A. renalis	38.87.11↔	Sonstiger chirurgischer Verschluss der V. cava inferior
38.06.16↔	Inzision der A. mesenterialis	38.87.12↔	Sonstiger chirurgischer Verschluss der V. iliaca communis und V. iliaca interna
38.06.17↔	Inzision der A. lumbalis	38.87.19↔	Sonstiger chirurgischer Verschluss von tiefen abdominalen Venen, sonstige
38.06.18↔	Inzision der A. iliaca	38.87.99↔	Sonstiger chirurgischer Verschluss von abdominalen Venen, sonstige
38.06.19↔	Inzision von viszerale Arterien, sonstige		
38.06.99↔	Inzision von abdominalen Arterien, sonstige		
38.11↔	Endarterektomie von intrakraniellen Gefässen		
38.21↔	Biopsie eines Blutgefässes		
38.42↔	Resektion von anderen Blutgefässen an Kopf und Hals mit Ersatz		
38.62↔	Sonstige Exzision von Gefässen an Kopf und Hals		
38.66.00↔	Sonstige Exzision von abdominalen Arterien, n.n.bez.		

39.50.00↔	Angioplastik oder Atherektomie an sonstigem(n) Nicht-Herzkranzgefäß(en), n.n.bez.	39.59.66↔	Sonstige plastische Rekonstruktion der A. renalis
39.50.10↔	Angioplastik oder Atherektomie an sonstigem(n) Nicht-Herzkranzgefäß(en) mit Ballon, n.n.bez.	39.59.67↔	Sonstige plastische Rekonstruktion der A. mesenterica
39.50.11↔	Angioplastik oder Atherektomie an sonstigem(n) Nicht-Herzkranzgefäß(en) mit einfacher Ballon	39.59.68↔	Sonstige plastische Rekonstruktion der A. iliaca
39.50.12↔	Angioplastik oder Atherektomie an sonstigem(n) Nicht-Herzkranzgefäß(en) mit cutting Ballon	39.59.69↔	Sonstige plastische Rekonstruktion von abdominalen Arterien, sonstige
39.50.13↔	Angioplastik oder Atherektomie an sonstigem(n) Nicht-Herzkranzgefäß(en) mit Kryoplastie-Ballon	39.59.70↔	Sonstige plastische Rekonstruktion von abdominalen Venen, n.n.bez.
39.50.14↔	Angioplastik oder Atherektomie an sonstigem(n) Nicht-Herzkranzgefäß(en) mit Drug eluting Ballon	39.59.71↔	Sonstige plastische Rekonstruktion der V. cava inferior
39.50.19↔	Angioplastik oder Atherektomie an sonstigem(n) Nicht-Herzkranzgefäß(en) mit sonstiger Ballon	39.59.72↔	Sonstige plastische Rekonstruktion der V. iliaca
39.50.20↔	Angioplastik Blade- Laserangioplastie an sonstigem(n) Nicht-Herzkranzgefäß(en)	39.59.79↔	Sonstige plastische Rekonstruktion von abdominalen Venen, sonstige
39.50.21↔	Angioplastik Thrombektomie an sonstigem(n) Nicht-Herzkranzgefäß(en)	39.59.80↔	Sonstige plastische Rekonstruktion von Gefäßen der unteren Extremität, n.n.bez.
39.50.99↔	Angioplastik oder Atherektomie an sonstigem(n) Nicht-Herzkranzgefäß(en), sonstige	39.59.81↔	Sonstige plastische Rekonstruktion von Arterien der unteren Extremität
39.59.10↔	Transposition von Arterien, n.n.bez.	39.59.82↔	Sonstige plastische Rekonstruktion der V. femoralis
39.59.11↔	Transposition der extrakraniellen A. vertebralis	39.59.83↔	Sonstige plastische Rekonstruktion der V. poplitea
39.59.12↔	Transposition von sonstigen extrakraniellen Arterien an Kopf und Hals	39.59.88↔	Sonstige plastische Rekonstruktion von sonstigen tiefen Venen der unteren Extremität
39.59.13↔	Transposition von Arterien der oberen Extremität	39.59.89↔	Sonstige plastische Rekonstruktion von Gefäßen der unteren Extremität, sonstige
39.59.14↔	Transposition von thorakalen Arterien	39.59.90↔	Sonstige plastische Rekonstruktion eines Gefäßes, Venenklappenplastik
39.59.15↔	Transposition der A. gastrica, A. hepatica und A. lienalis	39.75.11↔	Perkutan-transluminale Gefäßintervention, sonstige Gefäße, Rotationsthrömbektomie
39.59.16↔	Transposition der A. renalis	39.8x.00↔	Operationen am Glomus caroticum, Sinus caroticus und anderen Paraganglien, n.n.bez.
39.59.17↔	Transposition der A. mesenterica	39.8x.10↔	Exploration des Glomus caroticum und anderer Paraganglien
39.59.18↔	Transposition sonstiger viszeraler Arterien	39.8x.11↔	Exzision des Glomus caroticum und anderer Paraganglien
39.59.19↔	Transposition der A. iliaca	39.8x.20↔	Implantation oder Ersetzen eines Impulsgenerators zur Aktivierung des Baroreflexes
39.59.20↔	Transposition von sonstigen abdominalen Arterien	39.8x.21↔	Revision (ohne Wechsel) eines Impulsgenerators zur Aktivierung des Baroreflexes
39.59.21↔	Transposition von Arterien der unteren Extremität	39.8x.22↔	Entfernen eines Impulsgenerators zur Aktivierung des Baroreflexes
39.59.29↔	Transposition von Arterien, sonstige	39.8x.30↔	Implantation oder Ersetzen einer (von) Elektrode(n) zur Aktivierung des Baroreflexes
39.59.30↔	Sonstige plastische Rekonstruktion von Gefäßen an Kopf und Hals, n.n.bez.	39.8x.31↔	Revision (ohne Wechsel) einer (von) Elektrode(n) zur Aktivierung des Baroreflexes
39.59.31↔	Sonstige plastische Rekonstruktion eines intrakraniellen Gefäßes	39.8x.32↔	Entfernen einer (von) Elektrode(n) zur Aktivierung des Baroreflexes
39.59.32↔	Sonstige plastische Rekonstruktion der extrakraniellen A. vertebralis	39.8x.99↔	Operationen am Glomus caroticum, Sinus caroticus und anderen Paraganglien, sonstige
39.59.33↔	Sonstige plastische Rekonstruktion von extrakraniellen Arterien an Kopf und Hals, sonstige	39.99.10↔	Aortopexie
39.59.34↔	Sonstige plastische Rekonstruktion der V. jugularis	39.99.20↔	Operationen bei kongenitalen Gefäßanomalien, n.n.bez.
39.59.39↔	Sonstige plastische Rekonstruktion von Gefäßen an Kopf und Hals, sonstige	39.99.22↔	Operationen bei kongenitalen Anomalien der A. oder V. pulmonalis oder bei A. lusoria
39.59.40↔	Sonstige plastische Rekonstruktion von Gefäßen der oberen Extremität, n.n.bez.	39.99.23↔	Operationen bei kongenitalen Anomalien der V. cava
39.59.41↔	Sonstige plastische Rekonstruktion von Arterien der oberen Extremität	39.99.24↔	Operationen bei kongenitalen Kollateralgefäßen und Unifokalisierung
39.59.42↔	Sonstige plastische Rekonstruktion der V. subclavia, V. axillaris und V. brachiocephalica	39.99.30↔	Katheterinterventioneller Verschluss des Ductus arteriosus Botalli, n.n.bez.
39.59.48↔	Sonstige plastische Rekonstruktion von sonstigen tiefen Venen der oberen Extremität	39.99.31↔	Katheterinterventioneller Verschluss des Ductus arteriosus Botalli, mit Coil
39.59.49↔	Sonstige plastische Rekonstruktion von Gefäßen der oberen Extremität, sonstige	39.99.32↔	Katheterinterventioneller Verschluss des Ductus arteriosus Botalli, mit Amplatz-Ductus-Occluder
39.59.50↔	Sonstige plastische Rekonstruktion von thorakalen Gefäßen, n.n.bez.	39.99.38↔	Katheterinterventioneller Verschluss des Ductus arteriosus Botalli, sonstige
39.59.51↔	Sonstige plastische Rekonstruktion der thorakalen Aorta	39.99.39↔	Operationen bei sonstigen kongenitalen Gefäßanomalien
39.59.52↔	Sonstige plastische Rekonstruktion der A. pulmonalis	40.11.10↔	Offene (Inzisions-) Biopsie eines mediastinalen, paraaortalen, iliakalen oder pelvinalen Lymphknotens
39.59.53↔	Sonstige plastische Rekonstruktion von thorakalen Arterien, sonstige	40.11.11↔	Offene (Inzisions-) Biopsie eines zervikalen, supraklavikulären, axillären oder inguinalen Lymphknotens
39.59.54↔	Sonstige plastische Rekonstruktion der V. pulmonalis	44.01↔	Trunkuläre Vagotomie
39.59.55↔	Sonstige plastische Rekonstruktion der V. cava superior	79.24↔	Offene Reposition einer Fingerfraktur ohne innere Knochenfixation
39.59.59↔	Sonstige plastische Rekonstruktion von thorakalen Gefäßen, sonstige	80.81.00↔	Sonstige lokale Exzision oder Destruktion einer Gelenkläsion an der Schulter, n.n.bez.
39.59.60↔	Sonstige plastische Rekonstruktion von abdominalen Arterien, n.n.bez.	80.81.10↔	Débridement am Humeroglenoidalgelenk
39.59.61↔	Sonstige plastische Rekonstruktion der abdominalen Aorta	80.81.11↔	Zystenexstirpation am Humeroglenoidalgelenk
39.59.62↔	Sonstige plastische Rekonstruktion des Truncus coeliacus	80.81.19↔	Sonstige lokale Exzision oder Destruktion am Humeroglenoidalgelenk
39.59.63↔	Sonstige plastische Rekonstruktion der A. gastrica		
39.59.64↔	Sonstige plastische Rekonstruktion A. hepatica		
39.59.65↔	Sonstige plastische Rekonstruktion der A. lienalis		

80.81.20↔	Débridement am Akromioklavikulargelenk	80.89.20↔	Arthroskopische lokale Exzision oder Destruktion einer Gelenksläsion am Iliosakralgelenk
80.81.21↔	Zystenexstirpation am Akromioklavikulargelenk	80.89.21↔	Débridement am Iliosakralgelenk
80.81.29↔	Sonstige lokale Exzision oder Destruktion am Akromioklavikulargelenk	80.89.22↔	Zystenexstirpation am Iliosakralgelenk
80.81.99↔	Sonstige lokale Exzision oder Destruktion einer Gelenksläsion an der Schulter, sonstige	80.89.29↔	Sonstige lokale Exzision oder Destruktion am Iliosakralgelenk
80.82.00↔	Sonstige lokale Exzision oder Destruktion einer Gelenksläsion am Ellbogen, n.n.bez.	80.89.41↔	Débridement einer Gelenksläsion an anderer bezeichneter Lokalisation
80.82.10↔	Arthroskopische lokale Exzision oder Destruktion einer Gelenksläsion am Ellenbogen	80.89.42↔	Zystenexstirpation an Gelenken anderer bezeichneter Lokalisation
80.82.11↔	Débridement am Ellenbogengelenk	80.90.00↔	Sonstige Exzision an einem Gelenk, n.n.bez.
80.82.12↔	Zystenexstirpation am Ellenbogengelenk	80.90.10↔	Arthroskopische Exzision an einem Gelenk
80.82.99↔	Sonstige lokale Exzision oder Destruktion einer Gelenksläsion am Ellbogen, sonstige	80.90.99↔	Sonstige Exzision an einem Gelenk, sonstige
80.83.00↔	Sonstige lokale Exzision oder Destruktion einer Gelenksläsion am Handgelenk, n.n.bez.	80.91.00↔	Sonstige Exzision an der Schulter, n.n.bez.
80.83.10↔	Arthroskopische lokale Exzision oder Destruktion einer Gelenksläsion am Handgelenk	80.91.10↔	Arthroskopische Exzision am Humeroglenoidalgelenk
80.83.11↔	Débridement am Handgelenk	80.91.11↔	Sonstige Exzision am Humeroglenoidalgelenk
80.83.12↔	Zystenexstirpation am Handgelenk	80.91.20↔	Arthroskopische Exzision am Akromioklavikulargelenk
80.83.99↔	Sonstige lokale Exzision oder Destruktion einer Gelenksläsion am Handgelenk, sonstige	80.91.21↔	Sonstige Exzision am Akromioklavikulargelenk
80.85.00↔	Sonstige lokale Exzision oder Destruktion einer Gelenksläsion an der Hüfte, n.n.bez.	80.91.30↔	Entnahme eines Knorpeltransplantates an der Schulter
80.85.10↔	Arthroskopische lokale Exzision oder Destruktion einer Gelenksläsion an der Hüfte	80.91.99↔	Sonstige Exzision an der Schulter, sonstige
80.85.11↔	Débridement am Hüftgelenk	80.92.00↔	Sonstige Exzision am Ellbogen, n.n.bez.
80.85.12↔	Zystenexstirpation am Hüftgelenk	80.92.10↔	Arthroskopische Exzision am Ellbogen
80.85.99↔	Sonstige lokale Exzision oder Destruktion einer Gelenksläsion an der Hüfte, sonstige	80.92.11↔	Entnahme eines Knorpeltransplantates am Ellbogengelenk
80.86.00↔	Sonstige lokale Exzision oder Destruktion einer Gelenksläsion am Knie, n.n.bez.	80.92.99↔	Sonstige Exzision am Ellbogen, sonstige
80.86.10↔	Arthroskopische lokale Exzision oder Destruktion am Kniegelenk	80.93.00↔	Sonstige Exzision am Handgelenk, n.n.bez.
80.86.11↔	Débridement am Kniegelenk	80.93.10↔	Arthroskopische Exzision am Handgelenk
80.86.12↔	Zystenexstirpation am Kniegelenk	80.93.11↔	Entnahme eines Knorpeltransplantates am Handgelenk
80.86.13↔	Exzision eines Meniskusganglions am Kniegelenk	80.93.12↔	Resektion des Discus triangularis am Handgelenk
80.86.99↔	Sonstige lokale Exzision oder Destruktion einer Gelenksläsion am Knie, sonstige	80.93.99↔	Sonstige Exzision am Handgelenk, sonstige
80.87.00↔	Sonstige lokale Exzision oder Destruktion einer Gelenksläsion am Sprunggelenk, n.n.bez.	80.94↔	Sonstige Exzision an Hand- und Fingergelenk
80.87.10↔	Arthroskopische lokale Exzision oder Destruktion einer Gelenksläsion am oberen Sprunggelenk	80.95.00↔	Sonstige Exzision am Hüftgelenk, n.n.bez.
80.87.11↔	Débridement am oberen Sprunggelenk	80.95.10↔	Arthroskopische Exzision am Hüftgelenk
80.87.12↔	Zystenexstirpation am oberen Sprunggelenk	80.95.11↔	Entnahme eines Knorpeltransplantates am Hüftgelenk
80.87.19↔	Sonstige lokale Exzision oder Destruktion einer Gelenksläsion am oberen Sprunggelenk	80.95.99↔	Sonstige Exzision am Hüftgelenk, sonstige
80.87.20↔	Arthroskopische lokale Exzision oder Destruktion einer Gelenksläsion am unteren Sprunggelenk	80.96.00↔	Sonstige Exzision am Knie, n.n.bez.
80.87.21↔	Débridement am unteren Sprunggelenk	80.96.10↔	Arthroskopische Exzision am Kniegelenk
80.87.22↔	Zystenexstirpation am unteren Sprunggelenk	80.96.20↔	Entnahme eines Knorpeltransplantates am Kniegelenk, arthroskopisch
80.87.29↔	Sonstige lokale Exzision oder Destruktion einer Gelenksläsion am unteren Sprunggelenk	80.96.21↔	Entnahme eines Knorpeltransplantates am Kniegelenk, offen chirurgisch
80.87.99↔	Sonstige lokale Exzision oder Destruktion einer Gelenksläsion am Sprunggelenk, sonstige	80.96.99↔	Sonstige Exzision am Knie, sonstige
80.88.00↔	Sonstige lokale Exzision oder Destruktion einer Gelenksläsion an Fuss und Zehen, n.n.bez.	80.97.00↔	Sonstige Exzision am Sprunggelenk, n.n.bez.
80.88.10↔	Arthroskopische lokale Exzision oder Destruktion einer Gelenksläsion an Fuss und Zehen	80.97.10↔	Arthroskopische Exzision am oberen Sprunggelenk
80.88.20↔	Débridement am Metatarsophalangealgelenk	80.97.11↔	Sonstige Exzision am oberen Sprunggelenk
80.88.21↔	Zystenexstirpation am Metatarsophalangealgelenk	80.97.20↔	Arthroskopische Exzision am unteren Sprunggelenk
80.88.29↔	Sonstige lokale Exzision oder Destruktion am Metatarsophalangealgelenk	80.97.21↔	Sonstige Exzision am unteren Sprunggelenk
80.88.30↔	Débridement an Zehengelenken	80.97.30↔	Entnahme eines Knorpeltransplantates am Sprunggelenk
80.88.40↔	Débridement an sonstigen Fussgelenken	80.97.99↔	Sonstige Exzision am Sprunggelenk, sonstige
80.88.50↔	Zystenexstirpation an sonstigen Gelenken von Fuss und Zehen	80.98.00↔	Sonstige Exzision an Fuss- und Zehengelenk, n.n.bez.
80.88.59↔	Sonstige lokale Exzision oder Destruktion an sonstigen Gelenken von Fuss und Zehen	80.98.10↔	Arthroskopische Exzision an Fuss- und Zehengelenken
80.88.99↔	Sonstige lokale Exzision oder Destruktion einer Gelenksläsion an Fuss und Zehen, sonstige	80.98.11↔	Sonstige Exzision am Metatarsophalangealgelenk
80.89.00↔	Sonstige lokale Exzision oder Destruktion einer Gelenksläsion an anderer bezeichneter Lokalisation, n.n.bez.	80.98.12↔	Sonstige Exzision an sonstigen Fussgelenken
		80.98.13↔	Sonstige Exzision an Zehengelenken
		80.98.99↔	Sonstige Exzision an Fuss- und Zehengelenk, sonstige
		80.99.00↔	Sonstige Exzision an einem Gelenk an anderer bezeichneter Lokalisation, n.n.bez.
		80.99.10↔	Arthroskopische Exzision am Sternoklavikulargelenk
		80.99.11↔	Sonstige Exzision am Sternoklavikulargelenk
		80.99.20↔	Arthroskopische Exzision am Iliosakralgelenk
		80.99.21↔	Sonstige Exzision am Iliosakralgelenk
		80.99.30↔	Arthroskopische Exzision an der Symphyse
		80.99.31↔	Sonstige Exzision an der Symphyse
		80.99.90↔	Arthroskopische Exzision an einem Gelenk an anderer bezeichneter Lokalisation
		80.99.91↔	Entnahme eines Knorpeltransplantates an einem Gelenk an anderer bezeichneter Lokalisation
		80.99.99↔	Sonstige Exzision an einem Gelenk an anderer bezeichneter Lokalisation, sonstige
		81.25↔	Arthrodesse am Radiokarpalgelenk
		81.44.10↔	Stabilisierung der Patella, Retinakulumspaltung, lateral
		81.44.11↔	Stabilisierung der Patella, Retinakulumspaltung, lateral mit Zügelungsoperation

81.44.12↔	Stabilisierung der Patella, Verlagerung des Patellarsehnenansatzes	82.58↔	Sonstiger Transfer oder Transplantation eines Handmuskels
81.44.13↔	Stabilisierung der Patella, Verlagerung des Patellarsehnenansatzes mit Knochenspan	82.59↔	Sonstige Transposition eines Handmuskels
81.44.99↔	Stabilisierung der Patella, sonstige	82.61↔	Pollisation mit Übertragung von Nerven und Blutversorgung
81.45.10↔	Rekonstruktion des vorderen Kreuzbandes mit autogener Patellarsehne, arthroskopisch	82.69↔	Sonstige Rekonstruktion des Daumens
81.45.11↔	Rekonstruktion des hinteren Kreuzbandes mit autogener Patellarsehne, arthroskopisch	82.71↔	Rekonstruktion eines Ringbandes
81.45.12↔	Rekonstruktion des vorderen Kreuzbandes mit Semitendinosus- und/oder Gracilis-Sehne, arthroskopisch	82.72.00↔	Plastische Operation an der Hand mit Muskel- oder Faszien-Transplantat, n.n.bez.
81.45.13↔	Rekonstruktion des hinteren Kreuzbandes mit Semitendinosus- und/oder Gracilis-Sehne, arthroskopisch	82.72.10↔	Plastische Operation mit Muskel- oder Faszien-Transplantat an einem Finger
81.45.19↔	Sonstige Rekonstruktion an den Kreuzbändern, arthroskopisch	82.72.11↔	Plastische Operation mit Muskel- oder Faszien-Transplantat an sonstigen Teilen der Hand
81.45.20↔	Rekonstruktion des vorderen Kreuzbandes mit autogener Patellarsehne, offen chirurgisch	82.72.99↔	Plastische Operation an der Hand mit Muskel- oder Faszien-Transplantat, sonstiges
81.45.21↔	Rekonstruktion des hinteren Kreuzbandes mit autogener Patellarsehne, offen chirurgisch	82.79↔	Plastische Operation an der Hand mit anderem Transplantat oder Implantat
81.45.22↔	Rekonstruktion des vorderen Kreuzbandes mit Semitendinosus- und/oder Gracilis-Sehne, offen chirurgisch	82.81↔	Transfer eines Fingers, ausgenommen Daumen
81.45.23↔	Rekonstruktion des hinteren Kreuzbandes mit Semitendinosus- und/oder Gracilis-Sehne, offen chirurgisch	82.82↔	Plastische Rekonstruktion einer Spalthand
81.45.29↔	Sonstige Rekonstruktion an den Kreuzbändern, offen chirurgisch	82.83↔	Plastische Rekonstruktion bei Makrodaktylie
81.45.99↔	Sonstige Rekonstruktion an den Kreuzbändern, sonstige	82.85↔	Sonstige Tenodese an der Hand
81.71.00↔	Arthroplastik mit Implantat am Metakarpophalangeal- und Interphalangealgelenk, n.n.bez.	82.86.00↔	Sonstige Tenoplastik an der Hand, n.n.bez.
81.71.10↔	Implantation einer sonstigen Fingergelenkendoprothese	82.86.10↔	Tenoplastik von Beugesehnen der Hand
81.71.99↔	Arthroplastik mit Implantat am Metakarpophalangeal- und Interphalangealgelenk, sonstige	82.86.11↔	Schaffung eines Transplantlagers für Sehnen an der Hand
81.72↔	Arthroplastik ohne Implantat am Metakarpophalangeal- und Interphalangealgelenk	82.86.12↔	Revision (ohne Wechsel) eines Sehnenimplantates an der Hand
81.74.00↔	Arthroplastik mit Implantat am Karpokarpal- oder Karpometakarpalgelenk, n.n.bez.	82.86.13↔	Wechsel eines Sehnenimplantates an der Hand
81.74.10↔	Implantation einer Daumensattelgelenkendoprothese	82.86.99↔	Sonstige Tenoplastik an der Hand, sonstige
81.74.99↔	Arthroplastik mit Implantat am Karpokarpal- oder Karpometakarpalgelenk, sonstige	82.89.10↔	Sehnenscheidenplastik an der Hand
81.93.00↔	Naht an Kapsel oder Ligament der oberen Extremitäten, n.n.bez.	82.89.11↔	Knöcherne Refixation von Bänder der Handwurzel und Mittelhand
81.93.10↔	Naht des Bandapparates der Klavikula	82.89.12↔	Knöcherne Refixation von sonstigen Bänder der Hand
81.93.20↔	Naht des radioulnaren Ringbandes	82.89.13↔	Gelenkübergreifende Weichteildistraktion bei kongenitalen Anomalien der Hand
81.93.21↔	Naht des distalen radioulnaren Bandapparates	82.89.14↔	Radialisierung bei kongenitalen Anomalien der Hand
81.93.30↔	Naht an Kapsel oder Ligament der oberen Extremitäten, Handwurzel und Mittelhand	82.89.15↔	Resektion von Schnürringen mit plastischer Rekonstruktion bei kongenitalen Anomalien der Hand
81.93.99↔	Naht an Kapsel oder Ligament der oberen Extremitäten, sonstige	82.89.16↔	Transfer einer Zehe als Fingerersatz
82.12↔	Fasziotomie der Hand	82.89.99↔	Sonstige plastische Operationen an der Hand, sonstige
82.32↔	Exzision einer Handsehne zur Transplantation	83.43.00↔	Exzision von Muskel oder Faszie zur Transplantation, n.n.bez.
82.34↔	Exzision von Muskel oder Faszie der Hand zur Transplantation	83.43.10↔	Entnahme eines myokutanen Lappens zur Transplantation
82.35.00↔	Sonstige Fasziotomie der Hand, n.n.bez.	83.43.11↔	Entnahme eines osteomyokutanen oder osteofasziokutanen Lappens zur Transplantation
82.35.10↔	Fasziotomie der Hohlhand	83.43.12↔	Entnahme eines sonstigen Lappentransplantates mit mikrovaskulärer Anastomosierung aus Muskel oder Faszie
82.35.11↔	Fasziotomie der Hand und Finger mit Neurolyse	83.43.99↔	Exzision von Muskel oder Faszie zur Transplantation, sonstige
82.35.12↔	Fasziotomie der Hand und Finger mit Neurolyse und Arteriolyse	83.71.00↔	Sehnenvorverlagerung, n.n.bez.
82.35.13↔	Fasziotomie der Hand und Finger mit Arthrolyse	83.71.10↔	Sehnenvorverlagerung, Kopf und Hals
82.35.99↔	Sonstige Fasziotomie der Hand, sonstige	83.71.11↔	Sehnenvorverlagerung, Schulter und Axilla
82.39.00↔	Sonstige Exzision von Weichteilen der Hand, n.n.bez.	83.71.12↔	Sehnenvorverlagerung, Oberarm und Ellenbogen
82.39.10↔	Sonstige Exzision von Weichteilen der Hand, Exzision von Sehnenscheiden der Hand	83.71.13↔	Sehnenvorverlagerung, Unterarm
82.39.99↔	Sonstige Exzision von Weichteilen der Hand, sonstige	83.71.14↔	Sehnenvorverlagerung, Brustwand, Bauch und Rücken
82.46.00↔	Naht an Muskel oder Faszie der Hand, n.n.bez.	83.71.15↔	Sehnenvorverlagerung, Leisten- und Genitalregion und Gesäss
82.46.10↔	Naht an einer Faszie der Hand	83.71.16↔	Sehnenvorverlagerung, Untere Extremität
82.46.20↔	Naht an einem Muskel der Hand	83.71.19↔	Sehnenvorverlagerung, Andere Lokalisation
82.46.99↔	Naht an Muskel oder Faszie der Hand, sonstige	83.71.99↔	Sehnenvorverlagerung, sonstige
82.51↔	Verlängerung einer Sehne der Hand	83.75.00↔	Sehnentransfer oder -transplantation, n.n.bez.
82.52↔	Verkürzung einer Sehne der Hand	83.75.10↔	Sehnentransfer oder -transplantation, Kopf und Hals
82.53↔	Reinsertion einer Sehne der Hand	83.75.11↔	Sehnentransfer oder -transplantation, Schulter und Axilla
82.54↔	Reinsertion eines Muskels der Hand	83.75.12↔	Sehnentransfer oder -transplantation, Oberarm und Ellenbogen
82.55↔	Sonstige Längenänderung an Muskel oder Sehne der Hand	83.75.13↔	Sehnentransfer oder -transplantation, Unterarm
82.56↔	Sonstiger Transfer oder Transplantation einer Sehne der Hand	83.75.14↔	Sehnentransfer oder -transplantation, Brustwand, Bauch und Rücken
82.57.00↔	Sonstige Transposition einer Sehne der Hand, n.n.bez.	83.75.15↔	Sehnentransfer oder -transplantation, Leisten- und Genitalregion und Gesäss
82.57.10↔	Sonstige Transposition einer Sehne der Hand, Transposition einer Beugesehne der Hand	83.75.16↔	Sehnentransfer oder -transplantation, Untere Extremität
82.57.99↔	Sonstige Transposition einer Sehne der Hand, sonstige	83.75.19↔	Sehnentransfer oder -transplantation, Andere Lokalisation
		83.75.99↔	Sehnentransfer oder -transplantation, sonstige
		83.76.00↔	Sonstige Sehnentransposition, n.n.bez.
		83.76.10↔	Sonstige Sehnentransposition, Kopf und Hals
		83.76.11↔	Sonstige Sehnentransposition, Schulter und Axilla
		83.76.12↔	Sonstige Sehnentransposition, Oberarm und Ellenbogen
		83.76.13↔	Sonstige Sehnentransposition, Unterarm
		83.76.14↔	Sonstige Sehnentransposition, Brustwand und Rücken

83.76.15↔	Sonstige Sehnentransposition, Leisten- und Genitalregion und Gesäss	83.82.45↔	Transplantation eines sonstigen Lappentransplantates mit mikrovaskulärer Anastomosierung aus Muskel oder Faszie, Leisten- und Genitalregion und Gesäss
83.76.16↔	Sonstige Sehnentransposition, Untere Extremität	83.82.46↔	Transplantation eines sonstigen Lappentransplantates mit mikrovaskulärer Anastomosierung aus Muskel oder Faszie, Untere Extremität
83.76.19↔	Sonstige Sehnentransposition, Andere Lokalisation	83.82.47↔	Transplantation eines sonstigen Lappentransplantates mit mikrovaskulärer Anastomosierung aus Muskel oder Faszie, Andere Lokalisation
83.76.99↔	Sonstige Sehnentransposition, sonstige	83.82.99↔	Muskel- oder Faszientransplantation, sonstige
83.79↔	Sonstige Muskeltransposition	83.92↔	Einsetzen oder Ersetzen eines Skelettmuskelstimulators
83.81.00↔	Sehnen transplantation, n.n.bez.	86.4x.10↔	Radikale Exzision einer Hautläsion am Kopf mit histographischer Kontrolle
83.81.10↔	Sehnen transplantation, Kopf und Hals	86.4x.11↔	Radikale Exzision einer Hautläsion des Halses mit histographischer Kontrolle
83.81.11↔	Sehnen transplantation, Schulter und Axilla	86.4x.13↔	Radikale Exzision einer Hautläsion an Unterarm und Hand mit histographischer Kontrolle
83.81.12↔	Sehnen transplantation, Oberarm und Ellenbogen	86.4x.17↔	Radikale Exzision einer Hautläsion an Leisten- und Genitalregion und Gesäss mit histographischer Kontrolle
83.81.13↔	Sehnen transplantation, Unterarm	86.4x.18↔	Radikale Exzision einer Hautläsion der unteren Extremität mit histographischer Kontrolle
83.81.14↔	Sehnen transplantation, Brustwand, Bauch und Rücken	86.4x.19↔	Radikale Exzision einer Hautläsion anderer Lokalisation mit histographischer Kontrolle
83.81.15↔	Sehnen transplantation, Leisten- und Genitalregion und Gesäss	86.4x.20↔	Radikale Exzision einer Hautläsion am Kopf mit Transplantation oder Transposition von Haut
83.81.16↔	Sehnen transplantation, Untere Extremität	86.4x.21↔	Radikale Exzision einer Hautläsion des Halses mit Transplantation oder Transposition von Haut
83.81.19↔	Sehnen transplantation, Andere Lokalisation	86.4x.22↔	Radikale Exzision einer Hautläsion an Schulter und Axilla mit Transplantation oder Transposition von Haut
83.81.99↔	Sehnen transplantation, sonstige	86.4x.23↔	Radikale Exzision einer Hautläsion an Oberarm und Ellenbogen mit Transplantation oder Transposition von Haut
83.82.10↔	Faszientransplantation, Kopf und Hals	86.4x.24↔	Radikale Exzision einer Hautläsion des Unterarmes mit Transplantation oder Transposition von Haut
83.82.11↔	Faszientransplantation, Schulter und Axilla	86.4x.25↔	Radikale Exzision einer Hautläsion der Hand mit Transplantation oder Transposition von Haut
83.82.12↔	Faszientransplantation, Oberarm und Ellenbogen	86.4x.26↔	Radikale Exzision einer Hautläsion an Brustwand und Rücken mit Transplantation oder Transposition von Haut
83.82.13↔	Faszientransplantation, Unterarm	86.4x.27↔	Radikale Exzision einer Hautläsion an die Bauchregion mit Transplantation oder Transposition von Haut
83.82.14↔	Faszientransplantation, Brustwand, Bauch und Rücken	86.4x.28↔	Radikale Exzision einer Hautläsion der Leisten- und Genitalregion mit Transplantation oder Transposition von Haut
83.82.15↔	Faszientransplantation, Leisten- und Genitalregion und Gesäss	86.4x.29↔	Radikale Exzision einer Hautläsion anderer Lokalisation mit Transplantation oder Transposition von Haut
83.82.16↔	Faszientransplantation, Untere Extremität	86.4x.2a↔	Radikale Exzision einer Hautläsion am Gesäss mit Transplantation oder Transposition von Haut
83.82.19↔	Faszientransplantation, Andere Lokalisation	86.4x.2b↔	Radikale Exzision einer Hautläsion der unteren Extremität mit Transplantation oder Transposition von Haut
83.82.20↔	Transplantation eines lokalen Muskel- oder Fasziennappens, Kopf und Hals	86.61.10↔	Kleinflächiges Vollhauttransplantat an die Hand
83.82.21↔	Transplantation eines lokalen Muskel- oder Fasziennappens, Schulter und Axilla	86.61.20↔	Großflächiges Vollhauttransplantat an die Hand
83.82.22↔	Transplantation eines lokalen Muskel- oder Fasziennappens, Oberarm und Ellenbogen	86.61.99↔	Vollhauttransplantat an die Hand, sonstige
83.82.23↔	Transplantation eines lokalen Muskel- oder Fasziennappens, Unterarm	86.62.10↔	Kleinflächiges Spalthauttransplantat an die Hand
83.82.24↔	Transplantation eines lokalen Muskel- oder Fasziennappens, Brustwand, Bauch und Rücken	86.62.20↔	Großflächiges Spalthauttransplantat an die Hand
83.82.25↔	Transplantation eines lokalen Muskel- oder Fasziennappens, Leisten- und Genitalregion und Gesäss	86.62.99↔	Sonstiges Hauttransplantat an die Hand, sonstiges
83.82.26↔	Transplantation eines lokalen Muskel- oder Fasziennappens, Untere Extremität	86.63.10↔	Kleinflächiges Vollhauttransplantat an den Kopf (außer Lippe und Mund)
83.82.29↔	Transplantation eines lokalen Muskel- oder Fasziennappens, Andere Lokalisation	86.63.11↔	Kleinflächiges Vollhauttransplantat an den Hals
83.82.30↔	Transplantation eines osteomyokutanen oder osteofasziokutanen Lappens, Kopf und Hals	86.63.12↔	Kleinflächiges Vollhauttransplantat an Schulter und Oberarm
83.82.31↔	Transplantation eines osteomyokutanen oder osteofasziokutanen Lappens, Schulter und Axilla	86.63.13↔	Kleinflächiges Vollhauttransplantat an den Unterarm
83.82.32↔	Transplantation eines osteomyokutanen oder osteofasziokutanen Lappens, Oberarm und Ellenbogen	86.63.15↔	Kleinflächiges Vollhauttransplantat an Brustwand, Bauch und Rücken
83.82.33↔	Transplantation eines osteomyokutanen oder osteofasziokutanen Lappens, Unterarm	86.63.16↔	Kleinflächiges Vollhauttransplantat an die Leisten- und Genitalregion
83.82.34↔	Transplantation eines osteomyokutanen oder osteofasziokutanen Lappens, Brustwand, Bauch und Rücken	86.63.17↔	Kleinflächiges Vollhauttransplantat an das Gesäss
83.82.35↔	Transplantation eines osteomyokutanen oder osteofasziokutanen Lappens, Leisten- und Genitalregion und Gesäss	86.63.18↔	Kleinflächiges Vollhauttransplantat an Oberschenkel und Unterschenkel
83.82.36↔	Transplantation eines osteomyokutanen oder osteofasziokutanen Lappens, Untere Extremität	86.63.19↔	Kleinflächiges Vollhauttransplantat an andere Lokalisation
83.82.39↔	Transplantation eines osteomyokutanen oder osteofasziokutanen Lappens, Andere Lokalisation	86.63.1a↔	Kleinflächiges Vollhauttransplantat an den Fuß
83.82.40↔	Transplantation eines sonstigen Lappentransplantates mit mikrovaskulärer Anastomosierung aus Muskel oder Faszie, Kopf und Hals	86.63.20↔	Großflächiges Vollhauttransplantat an den Kopf (außer Lippe und Mund)
83.82.41↔	Transplantation eines sonstigen Lappentransplantates mit mikrovaskulärer Anastomosierung aus Muskel oder Faszie, Schulter und Axilla	86.63.21↔	Großflächiges Vollhauttransplantat an den Hals
83.82.42↔	Transplantation eines sonstigen Lappentransplantates mit mikrovaskulärer Anastomosierung aus Muskel oder Faszie, Oberarm und Ellenbogen	86.63.22↔	Großflächiges Vollhauttransplantat an Schulter und Oberarm
83.82.43↔	Transplantation eines sonstigen Lappentransplantates mit mikrovaskulärer Anastomosierung aus Muskel oder Faszie, Unterarm	86.63.23↔	Großflächiges Vollhauttransplantat an den Unterarm
83.82.44↔	Transplantation eines sonstigen Lappentransplantates mit mikrovaskulärer Anastomosierung aus Muskel oder Faszie, Brustwand, Bauch und Rücken		

86.63.25↔	Großflächiges Vollhauttransplantat an Brustwand, Bauch und Rücken	86.74.47↔	Kleinflächige Insellappenplastik am Gesäß
86.63.26↔	Großflächiges Vollhauttransplantat an die Leisten- und Genitalregion	86.74.48↔	Kleinflächige Insellappenplastik an Oberschenkel und Unterschenkel
86.63.27↔	Großflächiges Vollhauttransplantat an das Gesäß	86.74.49↔	Kleinflächige Insellappenplastik, an andere Lokalisationen
86.63.28↔	Großflächiges Vollhauttransplantat an Oberschenkel und Unterschenkel	86.74.4a↔	Kleinflächige Insellappenplastik am Fuß
86.63.29↔	Großflächiges Vollhauttransplantat an andere Lokalisation	86.74.99↔	Anbringen von gestieltem oder freiem Lappen an andere Lokalisationen, sonstige
86.63.2a↔	Großflächiges Vollhauttransplantat an den Fuß	86.75.10↔	Revision von gestieltem oder freiem Lappen oder freiem Hauttransplantat des Kopfes
86.63.99↔	Vollhauttransplantat an andere Lokalisationen, sonstige	86.75.11↔	Revision von gestieltem oder freiem Lappen oder freiem Hauttransplantat des Halses
86.71↔	Herauspräparieren und Vorbereiten von gestielten oder freien Lappen	86.75.12↔	Revision von gestieltem oder freiem Lappen oder freiem Hauttransplantat von Schulter und Oberarm
86.72↔	Verschiebung eines gestielten Lappens	86.75.13↔	Revision von gestieltem oder freiem Lappen oder freiem Hauttransplantat des Unterarmes
86.73.00↔	Anbringen von gestieltem oder freiem Lappen an die Hand, n.n.bez.	86.75.14↔	Revision von gestieltem oder freiem Lappen oder freiem Hauttransplantat der Hand
86.73.11↔	Kleinflächige Verschiebe-Rotationsplastik an die Hand	86.75.15↔	Revision von gestieltem oder freiem Lappen oder freiem Hauttransplantat der Brustwand und Rücken
86.73.12↔	Kleinflächige Transpositionsplastik an die Hand	86.75.16↔	Revision von gestieltem oder freiem Lappen oder freiem Hauttransplantat der Bauchregion
86.73.13↔	Kleinflächige Insellappenplastik an die Hand	86.75.17↔	Revision von gestieltem oder freiem Lappen oder freiem Hauttransplantat der unteren Extremität
86.73.20↔	Großflächige Dehnungsplastik an die Hand	86.75.19↔	Revision von gestieltem oder freiem Lappen oder freiem Hauttransplantat anderer Lokalisation
86.73.21↔	Großflächige Verschiebe-Rotationsplastik an die Hand	86.75.99↔	Revision von gestieltem oder freiem Lappen, sonstige
86.73.22↔	Großflächige Transpositionsplastik an die Hand	86.76.10↔	Großflächige Dehnungsplastik am Kopf (außer Lippe und Mund)
86.73.23↔	Großflächige Insellappenplastik an die Hand	86.76.11↔	Großflächige Dehnungsplastik am Hals
86.73.24↔	Großflächige Z-Plastik an die Hand	86.76.12↔	Großflächige Dehnungsplastik an Schulter und Oberarm
86.73.29↔	Sonstige lokale Lappenplastik an die Hand	86.76.13↔	Großflächige Dehnungsplastik am Unterarm
86.73.30↔	Anbringen von freiem Lappen mit mikrovaskulärer Anastomosierung an die Hand	86.76.14↔	Großflächige Dehnungsplastik an Brustwand und Rücken
86.73.40↔	Anbringen von gestieltem regionalem oder gestieltem Fernlappen an die Hand	86.76.15↔	Großflächige Dehnungsplastik an der Bauchregion
86.73.80↔	Kombinierte plastische Eingriffe an Haut und Unterhaut der Hand	86.76.16↔	Großflächige Dehnungsplastik an der Leisten- und Genitalregion
86.73.99↔	Anbringen von gestielten oder freien Lappen an die Hand, sonstige	86.76.17↔	Großflächige Dehnungsplastik am Gesäß
86.74.20↔	Kleinflächige Verschiebe-Rotationsplastik am Kopf (außer Lippe und Mund)	86.76.19↔	Großflächige Dehnungsplastik, an andere Lokalisationen
86.74.21↔	Kleinflächige Verschiebe-Rotationsplastik am Hals	86.76.1a↔	Großflächige Dehnungsplastik an Oberschenkel und Unterschenkel
86.74.22↔	Kleinflächige Verschiebe-Rotationsplastik an Schulter und Oberarm	86.76.1b↔	Großflächige Dehnungsplastik am Fuß
86.74.23↔	Kleinflächige Verschiebe-Rotationsplastik am Unterarm	86.76.20↔	Großflächige Verschiebe-Rotationsplastik am Kopf (außer Lippe und Mund)
86.74.25↔	Kleinflächige Verschiebe-Rotationsplastik an Brustwand und Rücken	86.76.21↔	Großflächige Verschiebe-Rotationsplastik am Hals
86.74.26↔	Kleinflächige Verschiebe-Rotationsplastik an der Bauchregion	86.76.22↔	Großflächige Verschiebe-Rotationsplastik an Schulter und Oberarm
86.74.27↔	Kleinflächige Verschiebe-Rotationsplastik an der Leisten- und Genitalregion	86.76.23↔	Großflächige Verschiebe-Rotationsplastik am Unterarm
86.74.28↔	Kleinflächige Verschiebe-Rotationsplastik am Gesäß	86.76.24↔	Großflächige Verschiebe-Rotationsplastik an Brustwand und Rücken
86.74.29↔	Kleinflächige Verschiebe-Rotationsplastik, an andere Lokalisationen	86.76.25↔	Großflächige Verschiebe-Rotationsplastik an der Bauchregion
86.74.2a↔	Kleinflächige Verschiebe-Rotationsplastik an Oberschenkel und Unterschenkel	86.76.26↔	Großflächige Verschiebe-Rotationsplastik an der Leisten- und Genitalregion
86.74.2b↔	Kleinflächige Verschiebe-Rotationsplastik am Fuß	86.76.27↔	Großflächige Verschiebe-Rotationsplastik am Gesäß
86.74.30↔	Kleinflächige Transpositionsplastik am Kopf (außer Lippe und Mund)	86.76.28↔	Großflächige Verschiebe-Rotationsplastik an Oberschenkel und Unterschenkel
86.74.31↔	Kleinflächige Transpositionsplastik am Hals	86.76.29↔	Großflächige Verschiebe-Rotationsplastik an andere Lokalisation
86.74.32↔	Kleinflächige Transpositionsplastik an Schulter und Oberarm	86.76.2a↔	Großflächige Verschiebe-Rotationsplastik am Fuß
86.74.33↔	Kleinflächige Transpositionsplastik am Unterarm	86.76.30↔	Großflächige Transpositionsplastik am Kopf (außer Lippe und Mund)
86.74.34↔	Kleinflächige Transpositionsplastik an Brustwand und Rücken	86.76.31↔	Großflächige Transpositionsplastik am Hals
86.74.35↔	Kleinflächige Transpositionsplastik an der Bauchregion	86.76.32↔	Großflächige Transpositionsplastik an Schulter und Oberarm
86.74.36↔	Kleinflächige Transpositionsplastik an der Leisten- und Genitalregion	86.76.33↔	Großflächige Transpositionsplastik am Unterarm
86.74.37↔	Kleinflächige Transpositionsplastik am Gesäß	86.76.34↔	Großflächige Transpositionsplastik an Brustwand und Rücken
86.74.38↔	Kleinflächige Transpositionsplastik an Oberschenkel und Unterschenkel	86.76.35↔	Großflächige Transpositionsplastik an der Bauchregion
86.74.39↔	Kleinflächige Transpositionsplastik, an andere Lokalisationen	86.76.36↔	Großflächige Transpositionsplastik an der Leisten- und Genitalregion
86.74.3a↔	Kleinflächige Transpositionsplastik am Fuß	86.76.37↔	Großflächige Transpositionsplastik am Gesäß
86.74.40↔	Kleinflächige Insellappenplastik am Kopf (außer Lippe und Mund)	86.76.38↔	Großflächige Transpositionsplastik an Oberschenkel und Unterschenkel
86.74.41↔	Kleinflächige Insellappenplastik am Hals	86.76.39↔	Großflächige Transpositionsplastik an andere Lokalisation
86.74.42↔	Kleinflächige Insellappenplastik an Schulter und Oberarm	86.76.3a↔	Großflächige Transpositionsplastik am Fuß
86.74.43↔	Kleinflächige Insellappenplastik am Unterarm	86.76.40↔	Großflächige Insellappenplastik am Kopf (außer Lippe und Mund)
86.74.44↔	Kleinflächige Insellappenplastik an Brustwand und Rücken	86.76.41↔	Großflächige Insellappenplastik am Hals
86.74.45↔	Kleinflächige Insellappenplastik an der Bauchregion		
86.74.46↔	Kleinflächige Insellappenplastik an der Leisten- und Genitalregion		

86.76.42↔	Großflächige Insellappenplastik an Schulter und Oberarm	86.78.43↔	Anbringen von sonstigem gestielten oder freien Lappen am Unterarm
86.76.43↔	Großflächige Insellappenplastik am Unterarm	86.78.44↔	Anbringen von sonstigem gestielten oder freien Lappen an Brustwand und Rücken
86.76.44↔	Großflächige Insellappenplastik an Brustwand und Rücken	86.78.45↔	Anbringen von sonstigem gestielten oder freien Lappen an die Bauchregion
86.76.45↔	Großflächige Insellappenplastik an der Leisten- und Genitalregion	86.78.46↔	Anbringen von sonstigem gestielten oder freien Lappen an der Leisten- und Genitalregion
86.76.46↔	Großflächige Insellappenplastik an der Leisten- und Genitalregion	86.78.47↔	Anbringen von sonstigem gestielten oder freien Lappen am Gesäß
86.76.47↔	Großflächige Insellappenplastik am Gesäß	86.78.48↔	Anbringen von sonstigem gestielten oder freien Lappen an der unteren Extremität
86.76.48↔	Großflächige Insellappenplastik an Oberschenkel und Unterschenkel	86.78.49↔	Anbringen von sonstigem gestielten oder freien Lappen an andere Lokalisation
86.76.49↔	Großflächige Insellappenplastik, an andere Lokalisationen	86.83.00↔	Gewebereduktionsplastik, n.n.bez.
86.76.4a↔	Großflächige Insellappenplastik am Fuß	86.83.13↔	Gewebereduktionsplastik an Unterarm
86.76.99↔	Anbringen von gestieltem oder freiem Lappen an andere Lokalisationen, großflächig, sonstige	86.83.14↔	Gewebereduktionsplastik an Hand
86.77.10↔	Sonstige lokale Lappenplastik am Kopf (außer Lippe und Mund)	86.83.15↔	Gewebereduktionsplastik an der Bauchregion
86.77.11↔	Sonstige lokale Lappenplastik am Hals	86.83.16↔	Gewebereduktionsplastik an der Leisten- und Genitalregion oder am Gesäß
86.77.12↔	Sonstige lokale Lappenplastik an Schulter und Oberarm	86.83.17↔	Gewebereduktionsplastik an der unteren Extremität
86.77.13↔	Sonstige lokale Lappenplastik am Unterarm	86.83.19↔	Gewebereduktionsplastik an anderer Lokalisation
86.77.14↔	Sonstige lokale Lappenplastik an Brustwand und Rücken	86.83.99↔	Gewebereduktionsplastik, sonstige
86.77.15↔	Sonstige lokale Lappenplastik an der Bauchregion	86.91↔	Exzision von Haut zur Transplantation
86.77.16↔	Sonstige lokale Lappenplastik an der Leisten- und Genitalregion	86.93.10↔	Einsetzen eines Gewebeexpanders am Kopf
86.77.17↔	Sonstige lokale Lappenplastik am Gesäß	86.93.11↔	Einsetzen eines Gewebeexpanders am Hals
86.77.18↔	Sonstige lokale Lappenplastik an Oberschenkel und Unterschenkel	86.93.12↔	Einsetzen eines Gewebeexpanders an Schulter und Oberarm
86.77.19↔	Sonstige lokale Lappenplastik, an andere Lokalisationen	86.93.13↔	Einsetzen eines Gewebeexpanders am Unterarm
86.77.1a↔	Sonstige lokale Lappenplastik am Fuß	86.93.14↔	Einsetzen eines Gewebeexpanders an der Hand
86.77.99↔	Anbringen von sonstiger lokaler Lappenplastik, sonstige	86.93.15↔	Einsetzen eines Gewebeexpanders an Brustwand und Rücken
86.78.10↔	Anbringen von freiem Lappen mit mikrovaskulärer Anastomosierung am Kopf (außer Lippe und Mund)	86.93.16↔	Einsetzen eines Gewebeexpanders an der Bauchregion
86.78.11↔	Anbringen von freiem Lappen mit mikrovaskulärer Anastomosierung am Hals	86.93.18↔	Einsetzen eines Gewebeexpanders an der unteren Extremität
86.78.12↔	Anbringen von freiem Lappen mit mikrovaskulärer Anastomosierung an Schulter und Oberarm	86.93.99↔	Einsetzen eines Gewebeexpanders, sonstige
86.78.13↔	Anbringen von freiem Lappen mit mikrovaskulärer Anastomosierung am Unterarm	92.27.00↔	Implantation oder Einsetzen radioaktiver Elemente (Brachytherapie mit umschlossenen Radionukliden), Körperoberfläche, sonstiger oder n.n.bez. Applikationsort
86.78.14↔	Anbringen von freiem Lappen mit mikrovaskulärer Anastomosierung an Brustwand und Rücken	92.27.10↔	Implantation oder Einsetzen radioaktiver Elemente (Brachytherapie mit umschlossenen Radionukliden), weibliche Geschlechtsorgane, n.n.bez.
86.78.15↔	Anbringen von freiem Lappen mit mikrovaskulärer Anastomosierung an Bauchregion	92.27.11↔	Implantation oder Einsetzen radioaktiver Elemente (Brachytherapie mit umschlossenen Radionukliden), intrauterin
86.78.16↔	Anbringen von freiem Lappen mit mikrovaskulärer Anastomosierung an der Leisten- und Genitalregion	92.27.12↔	Implantation oder Einsetzen radioaktiver Elemente (Brachytherapie mit umschlossenen Radionukliden), intravaginal
86.78.17↔	Anbringen von freiem Lappen mit mikrovaskulärer Anastomosierung am Gesäß	92.27.13↔	Implantation oder Einsetzen radioaktiver Elemente (Brachytherapie mit umschlossenen Radionukliden), intrauterin und intravaginal kombiniert
86.78.18↔	Anbringen von freiem Lappen mit mikrovaskulärer Anastomosierung an der unteren Extremität	92.27.21↔	Implantation oder Einsetzen radioaktiver Elemente (Brachytherapie mit umschlossenen Radionukliden), Körperoberfläche
86.78.19↔	Anbringen von freiem Lappen mit mikrovaskulärer Anastomosierung an andere Lokalisation	92.27.22↔	Implantation oder Einsetzen radioaktiver Elemente (Brachytherapie mit umschlossenen Radionukliden), intrakavitär
86.78.20↔	Anbringen von gestieltem regionalem Lappen oder gestieltem Fernlappen am Kopf (außer Lippe und Mund)	92.27.23↔	Implantation oder Einsetzen radioaktiver Elemente (Brachytherapie mit umschlossenen Radionukliden), intraluminal
86.78.21↔	Anbringen von gestieltem regionalem Lappen oder gestieltem Fernlappen am Hals	92.27.30↔	Implantation oder Einsetzen radioaktiver Elemente (Brachytherapie mit umschlossenen Radionukliden), Gefäß n.n.bez.
86.78.22↔	Anbringen von gestieltem regionalem Lappen oder gestieltem Fernlappen an Schulter und Oberarm	92.27.31↔	Implantation oder Einsetzen radioaktiver Elemente (Brachytherapie mit umschlossenen Radionukliden), Koronargefäß
86.78.23↔	Anbringen von gestieltem regionalem Lappen oder gestieltem Fernlappen am Unterarm	92.27.39↔	Implantation oder Einsetzen radioaktiver Elemente (Brachytherapie mit umschlossenen Radionukliden), sonstiges Gefäß
86.78.24↔	Anbringen von gestieltem regionalem Lappen oder gestieltem Fernlappen an Brustwand und Rücken	92.27.40↔	Implantation oder Einsetzen radioaktiver Elemente (Brachytherapie mit umschlossenen Radionukliden), intraoperativ
86.78.25↔	Anbringen von gestieltem regionalem Lappen oder gestieltem Fernlappen an die Bauchregion	92.27.70↔	Radioaktive Moulagen, n.n.bez.
86.78.26↔	Anbringen von gestieltem regionalem Lappen oder gestieltem Fernlappen an der Leisten- und Genitalregion	92.27.71↔	Radioaktive Moulagen: Konstruktion und Applikation von oberflächlichen radioaktiven Moulagen
86.78.27↔	Anbringen von gestieltem regionalem Lappen oder gestieltem Fernlappen am Gesäß	92.27.72↔	Radioaktive Moulagen: Konstruktion und Applikation von nicht auf der Körperoberfläche verwendeten Applikatoren
86.78.28↔	Anbringen von gestieltem regionalem Lappen oder gestieltem Fernlappen an der unteren Extremität	92.27.73↔	Radioaktive Moulagen: Konstruktion und Applikation von Augenapplikatoren
86.78.29↔	Anbringen von gestieltem regionalem Lappen oder gestieltem Fernlappen an andere Lokalisation		
86.78.40↔	Anbringen von sonstigem gestielten oder freien Lappen am Kopf (außer Lippe und Mund)		
86.78.41↔	Anbringen von sonstigem gestielten oder freien Lappen am Hals		
86.78.42↔	Anbringen von sonstigem gestielten oder freien Lappen an Schulter und Oberarm		

92.27.79↔	Radioaktive Moulagen, sonstige	92.29.22↔	Interstitielle Brachytherapie mit Volumenimplantation von entfernbaren Strahlern in mehreren Ebenen, gepulste Dosisleistung (Pulsed dose rate)
92.28.00↔	Injektion oder Instillation von Radioisotopen, n.n.bez.	92.29.23↔	Interstitielle Brachytherapie mit Volumenimplantation von entfernbaren Strahlern in mehreren Ebenen, hohe Dosisleistung
92.28.01↔	Instillation von offenen Radionukliden in Gelenke	92.29.24↔	Brachytherapie mit Implantation von entfernbaren Strahlern in mehreren Ebenen, hohe Dosisleistung, intraoperativ
92.28.02↔	Radiojodtherapie: Radiojodtherapie bis 1,2 GBq I-131: Ohne Gabe von rekombinantem Thyreotropin (rh-TSH)	92.29.29↔	Interstitielle Brachytherapie mit Volumenimplantation von entfernbaren Strahlern in mehreren Ebenen, sonstige
92.28.03↔	Radiojodtherapie: Radiojodtherapie bis 1,2 GBq I-131: Mit Gabe von rekombinantem Thyreotropin (rh-TSH)	92.29.31↔	Interstitielle Brachytherapie mit Implantation von permanenten Strahlern, bis zu 10 Quellen
92.28.04↔	Radiojodtherapie: Radiojodtherapie über 1,2 bis unter 5 GBq I-131: Ohne Gabe von rekombinantem Thyreotropin (rh-TSH)	92.29.32↔	Interstitielle Brachytherapie mit Implantation von permanenten Strahlern, von 10 bis 15 Quellen
92.28.05↔	Radiojodtherapie: Radiojodtherapie über 1,2 bis unter 5 GBq I-131: Mit Gabe von rekombinantem Thyreotropin (rh-TSH)	92.29.33↔	Interstitielle Brachytherapie mit Implantation von permanenten Strahlern, von 16 bis 20 Quellen
92.28.06↔	Radiojodtherapie: Radiojodtherapie mit 5 und mehr GBq I-131: Ohne Gabe von rekombinantem Thyreotropin (rh-TSH)	92.29.34↔	Interstitielle Brachytherapie mit Implantation von permanenten Strahlern, von 21 bis 25 Quellen
92.28.07↔	Radiojodtherapie: Radiojodtherapie mit 5 und mehr GBq I-131: Mit Gabe von rekombinantem Thyreotropin (rh-TSH)	92.29.35↔	Interstitielle Brachytherapie mit Implantation von permanenten Strahlern, von 26 bis 30 Quellen
92.28.11↔	Therapie mit offenen Radionukliden bei Knochenmetastasen	92.29.36↔	Interstitielle Brachytherapie mit Implantation von permanenten Strahlern, von 31 bis bis 35 Quellen
92.28.12↔	Intravenöse palliative Schmerztherapie mit offenen Radionukliden bei Knochenmetastasen	92.29.37↔	Interstitielle Brachytherapie mit Implantation von permanenten Strahlern, von 36 bis bis 40 Quellen
92.28.13↔	Radiorezeptortherapie mit DOTA-konjugierten Somatostatin-Analoga	92.29.38↔	Interstitielle Brachytherapie mit Implantation von permanenten Strahlern, von 41 bis bis 45 Quellen
92.28.20↔	Radioimmuntherapie mit 90Y-Ibritumomab-Tiuxetan, parenteral	92.29.39↔	Interstitielle Brachytherapie mit Implantation von permanenten Strahlern, von 46 bis bis 50 Quellen
92.28.21↔	Gabe von Jod-131-MIBG (Metajodbenzylguanidin) parenteral	92.29.3a↔	Interstitielle Brachytherapie mit Implantation von permanenten Strahlern, von 51 bis bis 55 Quellen
92.28.31↔	Selektive intravaskuläre Radiochemoembolisation mit I-131-Lipiodol	92.29.3b↔	Interstitielle Brachytherapie mit Implantation von permanenten Strahlern, von 56 bis bis 60 Quellen
92.28.32↔	Selektive intravaskuläre Radionuklidtherapie (SIRT) durch Embolisation von Yttrium-90-markierten Mikrosphären	92.29.3c↔	Interstitielle Brachytherapie mit Implantation von permanenten Strahlern, von 61 bis bis 65 Quellen
92.28.33↔	Endovaskuläre Brachytherapie mit Rhenium-188	92.29.3d↔	Interstitielle Brachytherapie mit Implantation von permanenten Strahlern, von 66 bis bis 70 Quellen
92.29.11↔	Interstitielle Brachytherapie mit Implantation von entfernbaren Strahlern in einer Ebene, niedrige Dosisleistung	92.29.3e↔	Interstitielle Brachytherapie mit Implantation von permanenten Strahlern, mehr als 70 Quellen
92.29.12↔	Interstitielle Brachytherapie mit Implantation von entfernbaren Strahlern in einer Ebene, gepulste Dosisleistung (Pulsed dose rate)		
92.29.13↔	Interstitielle Brachytherapie mit Implantation von entfernbaren Strahlern in einer Ebene, hohe Dosisleistung		
92.29.19↔	Interstitielle Brachytherapie mit Implantation von entfernbaren Strahlern in einer Ebene, sonstige		
92.29.21↔	Interstitielle Brachytherapie mit Volumenimplantation von entfernbaren Strahlern in mehreren Ebenen, niedrige Dosisleistung		

ADRG B09**Andere Eingriffe am Schädel**

Prozedur in Tabelle B09-1

DRG B09Z**Andere Eingriffe am Schädel****Prozedur B09-1**

01.11.00↔	Geschlossene [perkutane] [Nadel-] Biopsie an den Hirnhäuten, n.n.bez.	01.28↔	Einsetzen von intrakraniellen Katheter(n) via Bohrloch(löcher)
01.11.10↔	Stereotaktische geschlossene [perkutane] [Nadel-] Biopsie an den Hirnhäuten	01.31.00↔	Inzision an den Hirnhäuten, n.n.bez.
01.11.99↔	Geschlossene [perkutane] [Nadel-] Biopsie an den Hirnhäuten, sonstige	01.31.10↔	Inzision an den Hirnhäuten zur Entleerung eines subduralen Hämatoms (Hygroms)
01.12.00↔	Offene Biopsie an den Hirnhäuten, n.n.bez.	01.31.11↔	Inzision an den Hirnhäuten zur Entleerung eines subduralen Empyems
01.12.10↔	Stereotaktische offene Biopsie an den Hirnhäuten	01.31.20↔	Inzision an den Hirnhäuten zur Drainage von subduraler und subarachnoidaler Flüssigkeit
01.12.99↔	Offene Biopsie an den Hirnhäuten, sonstige	01.31.99↔	Inzision an den Hirnhäuten, sonstige
01.13.00↔	Geschlossene [perkutane] [Nadel-] Biopsie am Gehirn, n.n.bez.	20.01↔	Myringotomie mit Paukenröhrcheneinlage
01.13.10↔	Stereotaktische geschlossene [perkutane] [Nadel-] Biopsie am Gehirn	22.01.00↔	Punktion einer Nasennebenhöhle für Aspiration oder Spülung, n.n.bez.
01.13.99↔	Geschlossene [perkutane] [Nadel-] Biopsie am Gehirn, sonstige	22.01.10↔	Punktion einer Nasennebenhöhle für Aspiration oder Spülung, Kieferhöhlenpunktion
01.14.00↔	Offene Biopsie am Gehirn, n.n.bez.	22.01.11↔	Stirnhöhlenpunktion (z.B. nach Beck)
01.14.10↔	Stereotaktische offene Biopsie am Gehirn	22.01.99↔	Punktion einer Nasennebenhöhle für Aspiration oder Spülung, sonstige
01.14.99↔	Offene Biopsie am Gehirn, sonstige	22.2x.00↔	Endonasale Nasennebenhöhlen-Eröffnung, n.n.bez.
01.15↔	Biopsie am Schädel	22.2x.10↔	Infundibulotomie ohne Kieferhöhlenfensterung
01.18.20↔	Offene Biopsie an intrakraniellm Blutgefäss	22.2x.11↔	Infundibulotomie mit Kieferhöhlenfensterung
01.18.21↔	Stereotaktische offene Biopsie an intrakraniellm Blutgefäss		
01.18.29↔	Offene Biopsie an intrakraniellm Blutgefäss, sonstige		
01.24.21↔	Bohrlochtrepantation der Kalotte als Zugang		

22.2x.20↔	Endonasale Nasennebenhöhlen-Eröffnung durch Ballondilatation, n.n.bez.	22.79.11↔	Rekonstruktion oder Kranialisierung einer Stirnhöhlenwand
22.2x.21↔	Endonasale Nasennebenhöhlen-Eröffnung durch Ballondilatation, Keilbeinhöhle	22.79.19↔	Sonstige Rekonstruktion einer Nasennebenhöhle
22.2x.22↔	Endonasale Nasennebenhöhlen-Eröffnung durch Ballondilatation, Stirnhöhle	76.70↔	Reposition einer Gesichtsschädelfraktur, n.n.bez.
22.2x.23↔	Endonasale Nasennebenhöhlen-Eröffnung durch Ballondilatation, Kieferhöhle	76.78.00↔	Sonstige geschlossene Reposition einer Gesichtsschädelfraktur, n.n.bez.
22.2x.28↔	Endonasale Nasennebenhöhlen-Eröffnung durch Ballondilatation, mehrere Nasennebenhöhlen	76.78.10↔	Geschlossene Reposition einer Stirnhöhlenvorderwandfraktur
22.2x.29↔	Endonasale Nasennebenhöhlen-Eröffnung durch Ballondilatation, sonstige	76.78.11↔	Endoskopische Reposition einer Stirnhöhlenvorderwandfraktur
22.2x.99↔	Sonstige Endonasale Nasennebenhöhlen-Eröffnung	76.78.20↔	Geschlossene Reposition einer Orbitafraktur
22.31↔	Radikale Kieferhöhlen-Operation	76.78.21↔	Endoskopische Reposition einer Orbitafraktur
22.41.00↔	Sinusotomie des Sinus frontalis, n.n.bez.	76.78.99↔	Sonstige geschlossene Reposition einer Gesichtsschädelfraktur, sonstige
22.41.10↔	Sinusotomie des Sinus frontalis von außen	76.79.00↔	Sonstige offene Reposition einer Gesichtsschädelfraktur, n.n.bez.
22.41.11↔	Sinusotomie des Sinus frontalis, endonasal	76.79.10↔	Sonstige offene Reposition einer Fraktur des Orbitadaches
22.41.12↔	Sinusotomie des Sinus frontalis, Anlage einer Mediandrainage	76.79.11↔	Sonstige offene Reposition einer Fraktur der lateralen Orbitawand
22.41.99↔	Sinusotomie des Sinus frontalis, sonstige	76.79.19↔	Sonstige offene Reposition einer sonstigen Orbitafraktur
22.42.00↔	Sinusektomie des Sinus frontalis, n.n.bez.	76.79.20↔	Sonstige offene Reposition einer Stirnhöhlenwandfraktur
22.42.10↔	Osteoplastische Stirnhöhlenoperation mit Obliteration	76.79.30↔	Sonstige offene Reposition einer nasoethmoidalen Mittelgesichtsfraktur
22.42.11↔	Osteoplastische Stirnhöhlenoperation ohne Obliteration	76.79.31↔	Sonstige offene Reposition einer zentrolateralen Mittelgesichtsfraktur
22.42.99↔	Sinusektomie des Sinus frontalis, sonstige	76.79.39↔	Sonstige offene Reposition einer sonstigen lateralen Mittelgesichtsfraktur
22.53↔	Inzision an mehreren Nasennebenhöhlen	76.79.40↔	Sonstige offene Reposition kombinierter Mittelgesichtsfrakturen (Mehrfachfraktur)
22.61↔	Exzision einer Läsion am Sinus maxillaris durch den Zugang nach Caldwell-Luc	76.79.99↔	Sonstige offene Reposition einer Gesichtsschädelfraktur, sonstige
22.62↔	Exzision einer Läsion am Sinus maxillaris durch anderen Zugang	76.97↔	Entfernen von internem Osteosynthesematerial vom Gesichtsschädelknochen
22.79.00↔	Rekonstruktion einer Nasennebenhöhle, n.n.bez.		
22.79.10↔	Rekonstruktion des Stirnbeins		

ADRG B15**Strahlentherapie bei Krankheiten und Störungen des Nervensystems, mehr als ein Belegungstag, mehr als 10 Bestrahlungen**

Mindestens 11 Prozeduren in Tabelle B15-1 und Verweildauer > 1 Tag

DRG B15Z**Strahlentherapie bei Krankheiten und Störungen des Nervensystems, mehr als ein Belegungstag, mehr als 10 Bestrahlungen****Prozedur B15-1**

92.22.11↔	Intraoperative Röntgenstrahlentherapie, bis 300 kV	92.24.21↔	Teleradiotherapie mit Photonen, Linearbeschleuniger, bis zu 2 Bestrahlungsfelder: Ohne bildgestützte Einstellung
92.22.12↔	Intraoperative Röntgenstrahlentherapie, 300 kV - < 1 MV	92.24.22↔	Teleradiotherapie mit Photonen, Linearbeschleuniger, mehr als 2 Bestrahlungsfelder: Ohne bildgestützte Einstellung
92.22.19↔	Intraoperative Röntgenstrahlentherapie, sonstige	92.24.23↔	Teleradiotherapie mit Photonen, Linearbeschleuniger, 3D-geplante Bestrahlung: Ohne bildgestützte Einstellung
92.23.00↔	Hochvoltstrahlentherapie, n.n.bez.	92.24.24↔	Teleradiotherapie mit Photonen, Linearbeschleuniger, intensitätsmodulierte Radiotherapie: Ohne bildgestützte Einstellung
92.23.01↔	Telekobaltgerät bis zu 2 Bestrahlungsfelder	92.24.30↔	Teleradiotherapie mit Photonen: hochkomplexe Radiotherapie mit spezialisierter Ausstattung
92.23.02↔	Telekobaltgerät 3 bis 4 Bestrahlungsfelder	92.25.00↔	Teleradiotherapie mit Elektronen, Linearbeschleuniger, n.n.bez.
92.23.03↔	Telekobaltgerät mehr als 4 Bestrahlungsfelder oder 3D-geplante Bestrahlung	92.25.01↔	Teleradiotherapie mit Elektronen, Linearbeschleuniger, Großfeldbestrahlung
92.23.08↔	Hochvoltstrahlentherapie: andere Isotope	92.25.02↔	Teleradiotherapie mit Elektronen, Linearbeschleuniger, Halbkörperbestrahlung
92.23.09↔	Telekobaltgerät, Sonstige	92.25.03↔	Teleradiotherapie mit Elektronen, Linearbeschleuniger, Ganzkörperbestrahlung
92.24.00↔	Teleradiotherapie mit Photonen, Linearbeschleuniger, n.n.bez.	92.25.04↔	Teleradiotherapie mit Elektronen, Linearbeschleuniger, Intraoperative Strahlentherapie
92.24.01↔	Teleradiotherapie mit Photonen, Linearbeschleuniger, Großfeldbestrahlung	92.25.09↔	Teleradiotherapie mit Elektronen, Linearbeschleuniger, sonstige
92.24.02↔	Teleradiotherapie mit Photonen, Linearbeschleuniger, Halbkörperbestrahlung	92.25.11↔	Teleradiotherapie mit Elektronen, Linearbeschleuniger, mit bildgestützte Einstellung
92.24.03↔	Teleradiotherapie mit Photonen, Linearbeschleuniger, Ganzkörperbestrahlung	92.25.12↔	Teleradiotherapie mit Elektronen, Linearbeschleuniger, bis zu 2 Bestrahlungsfelder, mit bildgestützte Einstellung
92.24.04↔	Teleradiotherapie mit Photonen, Linearbeschleuniger, Intraoperative Strahlentherapie	92.25.13↔	Teleradiotherapie mit Elektronen, Linearbeschleuniger, mehr als 2 Bestrahlungsfelder, mit bildgestützte Einstellung
92.24.09↔	Teleradiotherapie mit Photonen, Linearbeschleuniger, sonstige	92.25.14↔	Teleradiotherapie mit Elektronen, Linearbeschleuniger, 3D-geplante Bestrahlung, mit bildgestützte Einstellung
92.24.11↔	Teleradiotherapie mit Photonen, Linearbeschleuniger, bis zu 2 Bestrahlungsfelder: Mit bildgestützte Einstellung		
92.24.12↔	Teleradiotherapie mit Photonen, Linearbeschleuniger, mehr als 2 Bestrahlungsfelder: Mit bildgestützte Einstellung		
92.24.13↔	Teleradiotherapie mit Photonen, Linearbeschleuniger, 3D-geplante Bestrahlung: Mit bildgestützte Einstellung		
92.24.14↔	Teleradiotherapie mit Photonen, Linearbeschleuniger, intensitätsmodulierte Radiotherapie: Mit bildgestützte Einstellung		

92.25.15↔	Teleradiotherapie mit Elektronen, Linearbeschleuniger, intensitätsmodulierte Radiotherapie, mit bildgestützter Einstellung	92.30.99↔	Stereotaktische Bestrahlung, einzeitig, sonstige
92.25.21↔	Teleradiotherapie mit Elektronen, Linearbeschleuniger, bis zu 2 Bestrahlungsfelder, ohne bildgestützte Einstellung	92.31.00↔	Radiochirurgie mit Photonen n.n. bez., zerebral
92.25.22↔	Teleradiotherapie mit Elektronen, Linearbeschleuniger, mehr als 2 Bestrahlungsfelder, ohne bildgestützte Einstellung	92.31.10↔	Radiochirurgie mit Photonen n.n. bez., extrazerebral
92.25.23↔	Teleradiotherapie mit Elektronen, Linearbeschleuniger, 3D-geplante Bestrahlung, ohne bildgestützte Einstellung	92.32.00↔	Mehrquellige Photon-Radiochirurgie, n.n.bez.
92.25.24↔	Teleradiotherapie mit Elektronen, Linearbeschleuniger, intensitätsmodulierte Radiotherapie, ohne bildgestützte Einstellung	92.32.01↔	Mehrquellige Photon-Radiochirurgie: Gamma-knife
92.26.00↔	Teleradiotherapie mit anderen Partikelstrahlen, n.n.bez.	92.33.00↔	Teilchen-Radiochirurgie, n.n.bez.
92.26.10↔	Protonentherapie, bis zu 2 Bestrahlungsfelder, ohne bildgestützte Einstellung	92.33.01↔	Andere Hochvoltstrahlentherapie: Stereotaktische Bestrahlung, einzeitig, zerebral
92.26.11↔	Protonentherapie, bis zu 2 Bestrahlungsfelder, mit bildgestützter Einstellung	92.33.11↔	Andere Hochvoltstrahlentherapie: Stereotaktische Bestrahlung, einzeitig, extrazerebral
92.26.20↔	Protonentherapie, mehr als 2 Bestrahlungsfelder, ohne bildgestützte Einstellung	92.39.01↔	Andere Hochvoltstrahlentherapie, stereotaktische Bestrahlung, fraktioniert, zerebral, n.n.bez.
92.26.21↔	Protonentherapie, mehr als 2 Bestrahlungsfelder, mit bildgestützter Einstellung	92.39.11↔	Andere Hochvoltstrahlentherapie, stereotaktische Bestrahlung, fraktioniert, extrazerebral, n.n.bez.
92.26.99↔	Teleradiotherapie mit anderen Partikelstrahlen, sonstige	92.39.20↔	Andere Hochvoltstrahlentherapie, stereotaktische Bestrahlung, fraktioniert: zerebral, intensitätsmodulierte Radiotherapie
92.30.00↔	Stereotaktische Bestrahlung, einzeitig, n.n.bez.	92.39.21↔	Andere Hochvoltstrahlentherapie, stereotaktische Bestrahlung, fraktioniert: zerebral, intensitätsmodulierte Bogenbestrahlung (IMAT)
92.30.01↔	Stereotaktische Bestrahlung, einzeitig: Zerebral, n.n.bez.	92.39.22↔	Andere Hochvoltstrahlentherapie, stereotaktische Bestrahlung, fraktioniert: zerebral, bildgestützte Einstellung
92.30.02↔	Stereotaktische Bestrahlung, einzeitig: Extrazerebral, n.n.bez.	92.39.29↔	Andere Hochvoltstrahlentherapie, stereotaktische Bestrahlung, fraktioniert, zerebral, sonstige
92.30.20↔	Stereotaktische Bestrahlung, einzeitig: Zerebral, intensitätsmodulierte Radiotherapie	92.39.30↔	Andere Hochvoltstrahlentherapie, stereotaktische Bestrahlung, fraktioniert: extrazerebral, intensitätsmodulierte Radiotherapie
92.30.21↔	Stereotaktische Bestrahlung, einzeitig: Zerebral, intensitätsmodulierte Bogenbestrahlung (IMAT)	92.39.31↔	Andere Hochvoltstrahlentherapie, stereotaktische Bestrahlung, fraktioniert: extrazerebral, intensitätsmodulierte Bogenbestrahlung (IMAT)
92.30.22↔	Stereotaktische Bestrahlung, einzeitig: Zerebral, bildgestützte Einstellung	92.39.32↔	Andere Hochvoltstrahlentherapie, stereotaktische Bestrahlung, fraktioniert: extrazerebral, bildgestützte Einstellung
92.30.30↔	Stereotaktische Bestrahlung, einzeitig: Extrazerebral, intensitätsmodulierte Radiotherapie	92.39.39↔	Andere Hochvoltstrahlentherapie, stereotaktische Bestrahlung, fraktioniert, extrazerebral, sonstige
92.30.31↔	Stereotaktische Bestrahlung, einzeitig: Extrazerebral, intensitätsmodulierte Bogenbestrahlung (IMAT)	92.41↔	Intraoperative Strahlentherapie mit Elektronen
92.30.32↔	Stereotaktische Bestrahlung, einzeitig: Extrazerebral, bildgestützte Einstellung		

ADRG B16**Strahlentherapie bei Krankheiten und Störungen des Nervensystems, mehr als ein Belegungstag, weniger als 11 Bestrahlungen**

Prozedur in Tabelle B16-1 und Verweildauer > 1 Tag

DRG B16Z**Strahlentherapie bei Krankheiten und Störungen des Nervensystems, mehr als ein Belegungstag, weniger als 11 Bestrahlungen****Prozedur B16-1**

92.20↔	Infusion von flüssigem Radioisotop	92.24.02↔	Teleradiotherapie mit Photonen, Linearbeschleuniger, Halbkörperbestrahlung
92.21.00↔	Oberflächenstrahlentherapie: n.n.bez.	92.24.03↔	Teleradiotherapie mit Photonen, Linearbeschleuniger, Ganzkörperbestrahlung
92.21.01↔	Oberflächenstrahlentherapie: Bis zu 2 Bestrahlungsfeldern	92.24.04↔	Teleradiotherapie mit Photonen, Linearbeschleuniger, Intraoperative Strahlentherapie
92.21.02↔	Oberflächenstrahlentherapie: Mehr als 2 Bestrahlungsfelder	92.24.09↔	Teleradiotherapie mit Photonen, Linearbeschleuniger, sonstige
92.22.00↔	Orthovoltstrahlentherapie: n.n.bez. Orthovoltstrahlentherapie: n.n.bez.	92.24.11↔	Teleradiotherapie mit Photonen, Linearbeschleuniger, bis zu 2 Bestrahlungsfelder: Mit bildgestützter Einstellung
92.22.01↔	Orthovoltstrahlentherapie: Bis zu 2 Bestrahlungsfeldern	92.24.12↔	Teleradiotherapie mit Photonen, Linearbeschleuniger, mehr als 2 Bestrahlungsfelder: Mit bildgestützter Einstellung
92.22.02↔	Orthovoltstrahlentherapie: Mehr als 2 Bestrahlungsfelder	92.24.13↔	Teleradiotherapie mit Photonen, Linearbeschleuniger, 3D-geplante Bestrahlung: Mit bildgestützter Einstellung
92.22.11↔	Intraoperative Röntgenstrahlentherapie, bis 300 kV	92.24.14↔	Teleradiotherapie mit Photonen, Linearbeschleuniger, intensitätsmodulierte Radiotherapie: Mit bildgestützter Einstellung
92.22.12↔	Intraoperative Röntgenstrahlentherapie, 300 kV - < 1 MV	92.24.21↔	Teleradiotherapie mit Photonen, Linearbeschleuniger, bis zu 2 Bestrahlungsfelder: Ohne bildgestützte Einstellung
92.22.19↔	Intraoperative Röntgenstrahlentherapie, sonstige	92.24.22↔	Teleradiotherapie mit Photonen, Linearbeschleuniger, mehr als 2 Bestrahlungsfelder: Ohne bildgestützte Einstellung
92.23.00↔	Hochvoltstrahlentherapie, n.n.bez.	92.24.23↔	Teleradiotherapie mit Photonen, Linearbeschleuniger, 3D-geplante Bestrahlung: Ohne bildgestützte Einstellung
92.23.01↔	Telekobaltgerät bis zu 2 Bestrahlungsfelder		
92.23.02↔	Telekobaltgerät 3 bis 4 Bestrahlungsfelder		
92.23.03↔	Telekobaltgerät mehr als 4 Bestrahlungsfelder oder 3D-geplante Bestrahlung		
92.23.08↔	Hochvoltstrahlentherapie: andere Isotope		
92.23.09↔	Telekobaltgerät, Sonstige		
92.24.00↔	Teleradiotherapie mit Photonen, Linearbeschleuniger, n.n.bez.		
92.24.01↔	Teleradiotherapie mit Photonen, Linearbeschleuniger, Großfeldbestrahlung		

92.24.24↔	Teleradiotherapie mit Photonen, Linearbeschleuniger, intensitätsmodulierte Radiotherapie: Ohne bildgestützte Einstellung	92.27.39↔	Implantation oder Einsetzen radioaktiver Elemente (Brachytherapie mit umschlossenen Radionukliden), sonstiges Gefäß
92.24.30↔	Teleradiotherapie mit Photonen: hochkomplexe Radiotherapie mit spezialisierter Ausstattung	92.27.40↔	Implantation oder Einsetzen radioaktiver Elemente (Brachytherapie mit umschlossenen Radionukliden), intraoperativ
92.25.00↔	Teleradiotherapie mit Elektronen, Linearbeschleuniger, n.n.bez.	92.27.70↔	Radioaktive Moulagen, n.n.bez.
92.25.01↔	Teleradiotherapie mit Elektronen, Linearbeschleuniger, Großfeldbestrahlung	92.27.71↔	Radioaktive Moulagen: Konstruktion und Applikation von oberflächlichen radioaktiven Moulagen
92.25.02↔	Teleradiotherapie mit Elektronen, Linearbeschleuniger, Halbkörperbestrahlung	92.27.72↔	Radioaktive Moulagen: Konstruktion und Applikation von nicht auf der Körperoberfläche verwendeten Applikatoren
92.25.03↔	Teleradiotherapie mit Elektronen, Linearbeschleuniger, Ganzkörperbestrahlung	92.27.73↔	Radioaktive Moulagen: Konstruktion und Applikation von Augenapplikatoren
92.25.04↔	Teleradiotherapie mit Elektronen, Linearbeschleuniger, Intraoperative Strahlentherapie	92.27.79↔	Radioaktive Moulagen, sonstige
92.25.09↔	Teleradiotherapie mit Elektronen, Linearbeschleuniger, sonstige	92.28.00↔	Injektion oder Instillation von Radioisotopen, n.n.bez.
92.25.11↔	Teleradiotherapie mit Elektronen, Linearbeschleuniger, mit bildgestützte Einstellung	92.28.01↔	Instillation von offenen Radionukliden in Gelenke
92.25.12↔	Teleradiotherapie mit Elektronen, Linearbeschleuniger, bis zu 2 Bestrahlungsfelder, mit bildgestützte Einstellung	92.28.02↔	Radiojodtherapie: Radiojodtherapie bis 1,2 GBq I-131: Ohne Gabe von rekombinantem Thyreotropin (rh-TSH)
92.25.13↔	Teleradiotherapie mit Elektronen, Linearbeschleuniger, mehr als 2 Bestrahlungsfelder, mit bildgestützter Einstellung	92.28.03↔	Radiojodtherapie: Radiojodtherapie bis 1,2 GBq I-131: Mit Gabe von rekombinantem Thyreotropin (rh-TSH)
92.25.14↔	Teleradiotherapie mit Elektronen, Linearbeschleuniger, 3D-geplante Bestrahlung, mit bildgestützter Einstellung	92.28.04↔	Radiojodtherapie: Radiojodtherapie über 1,2 bis unter 5 GBq I-131: Ohne Gabe von rekombinantem Thyreotropin (rh-TSH)
92.25.15↔	Teleradiotherapie mit Elektronen, Linearbeschleuniger, intensitätsmodulierte Radiotherapie, mit bildgestützter Einstellung	92.28.05↔	Radiojodtherapie: Radiojodtherapie über 1,2 bis unter 5 GBq I-131: Mit Gabe von rekombinantem Thyreotropin (rh-TSH)
92.25.21↔	Teleradiotherapie mit Elektronen, Linearbeschleuniger, bis zu 2 Bestrahlungsfelder, ohne bildgestützte Einstellung	92.28.06↔	Radiojodtherapie: Radiojodtherapie mit 5 und mehr GBq I-131: Ohne Gabe von rekombinantem Thyreotropin (rh-TSH)
92.25.22↔	Teleradiotherapie mit Elektronen, Linearbeschleuniger, mehr als 2 Bestrahlungsfelder, ohne bildgestützte Einstellung	92.28.07↔	Radiojodtherapie: Radiojodtherapie mit 5 und mehr GBq I-131: Mit Gabe von rekombinantem Thyreotropin (rh-TSH)
92.25.23↔	Teleradiotherapie mit Elektronen, Linearbeschleuniger, 3D-geplante Bestrahlung, ohne bildgestützte Einstellung	92.28.11↔	Therapie mit offenen Radionukliden bei Knochenmetastasen
92.25.24↔	Teleradiotherapie mit Elektronen, Linearbeschleuniger, intensitätsmodulierte Radiotherapie, ohne bildgestützte Einstellung	92.28.12↔	Intravenöse palliative Schmerztherapie mit offenen Radionukliden bei Knochenmetastasen
92.26.00↔	Teleradiotherapie mit anderen Partikelstrahlen, n.n.bez.	92.28.13↔	Radiorezeptortherapie mit DOTA-konjugierten Somatostatin-Analoga
92.26.10↔	Protonentherapie, bis zu 2 Bestrahlungsfelder, ohne bildgestützte Einstellung	92.28.20↔	Radioimmuntherapie mit 90Y-Ibritumomab-Tiuxetan, parenteral
92.26.11↔	Protonentherapie, bis zu 2 Bestrahlungsfelder, mit bildgestützter Einstellung	92.28.21↔	Gabe von Jod-131-MIBG (Metajodbenzylguanidin) parenteral
92.26.20↔	Protonentherapie, mehr als 2 Bestrahlungsfelder, ohne bildgestützte Einstellung	92.28.31↔	Selektive intravaskuläre Radiochemoembolisation mit I-131-Lipiodol
92.26.21↔	Protonentherapie, mehr als 2 Bestrahlungsfelder, mit bildgestützter Einstellung	92.28.32↔	Selektive intravaskuläre Radionuklidtherapie (SIRT) durch Embolisation von Yttrium-90-markierten Mikrosphären
92.26.99↔	Teleradiotherapie mit anderen Partikelstrahlen, sonstige	92.28.33↔	Endovaskuläre Brachytherapie mit Rhenium-188
92.27.00↔	Implantation oder Einsetzen radioaktiver Elemente (Brachytherapie mit umschlossenen Radionukliden), Körperoberfläche, sonstiger oder n.n.bez. Applikationsort	92.29.00↔	Brachytherapie mit umschlossenen Radionukliden, n.n. bez.
92.27.10↔	Implantation oder Einsetzen radioaktiver Elemente (Brachytherapie mit umschlossenen Radionukliden), weibliche Geschlechtsorgane, n.n.bez.	92.29.09↔	Brachytherapie mit umschlossenen Radionukliden, sonstige
92.27.11↔	Implantation oder Einsetzen radioaktiver Elemente (Brachytherapie mit umschlossenen Radionukliden), intrauterin	92.29.11↔	Interstitielle Brachytherapie mit Implantation von entfernbaren Strahlern in einer Ebene, niedrige Dosisleistung
92.27.12↔	Implantation oder Einsetzen radioaktiver Elemente (Brachytherapie mit umschlossenen Radionukliden), intravaginal	92.29.12↔	Interstitielle Brachytherapie mit Implantation von entfernbaren Strahlern in einer Ebene, gepulste Dosisleistung (Pulsed dose rate)
92.27.13↔	Implantation oder Einsetzen radioaktiver Elemente (Brachytherapie mit umschlossenen Radionukliden), intrauterin und intravaginal kombiniert	92.29.13↔	Interstitielle Brachytherapie mit Implantation von entfernbaren Strahlern in einer Ebene, hohe Dosisleistung
92.27.21↔	Implantation oder Einsetzen radioaktiver Elemente (Brachytherapie mit umschlossenen Radionukliden), Körperoberfläche	92.29.19↔	Interstitielle Brachytherapie mit Implantation von entfernbaren Strahlern in einer Ebene, sonstige
92.27.22↔	Implantation oder Einsetzen radioaktiver Elemente (Brachytherapie mit umschlossenen Radionukliden), intrakavitär	92.29.21↔	Interstitielle Brachytherapie mit Volumenimplantation von entfernbaren Strahlern in mehreren Ebenen, niedrige Dosisleistung
92.27.23↔	Implantation oder Einsetzen radioaktiver Elemente (Brachytherapie mit umschlossenen Radionukliden), intraluminal	92.29.22↔	Interstitielle Brachytherapie mit Volumenimplantation von entfernbaren Strahlern in mehreren Ebenen, gepulste Dosisleistung (Pulsed dose rate)
92.27.30↔	Implantation oder Einsetzen radioaktiver Elemente (Brachytherapie mit umschlossenen Radionukliden), Gefäß n.n.bez.	92.29.23↔	Interstitielle Brachytherapie mit Volumenimplantation von entfernbaren Strahlern in mehreren Ebenen, hohe Dosisleistung
92.27.31↔	Implantation oder Einsetzen radioaktiver Elemente (Brachytherapie mit umschlossenen Radionukliden), Koronargefäß	92.29.24↔	Brachytherapie mit Implantation von entfernbaren Strahlern in mehreren Ebenen, hohe Dosisleistung, intraoperativ
		92.29.29↔	Interstitielle Brachytherapie mit Volumenimplantation von entfernbaren Strahlern in mehreren Ebenen, sonstige
		92.29.31↔	Interstitielle Brachytherapie mit Implantation von permanenten Strahlern, bis zu 10 Quellen
		92.29.32↔	Interstitielle Brachytherapie mit Implantation von permanenten Strahlern, von 10 bis 15 Quellen
		92.29.33↔	Interstitielle Brachytherapie mit Implantation von permanenten Strahlern, von 16 bis 20 Quellen
		92.29.34↔	Interstitielle Brachytherapie mit Implantation von permanenten Strahlern, von 21 bis 25 Quellen
		92.29.35↔	Interstitielle Brachytherapie mit Implantation von permanenten Strahlern, von 26 bis bis 30 Quellen

92.29.36↔	Interstitielle Brachytherapie mit Implantation von permanenten Strahlern, von 31 bis bis 35 Quellen	92.30.32↔	Stereotaktische Bestrahlung, einzeitig: Extrazerebral, bildgestützte Einstellung
92.29.37↔	Interstitielle Brachytherapie mit Implantation von permanenten Strahlern, von 36 bis bis 40 Quellen	92.30.99↔	Stereotaktische Bestrahlung, einzeitig, sonstige
92.29.38↔	Interstitielle Brachytherapie mit Implantation von permanenten Strahlern, von 41 bis bis 45 Quellen	92.31.00↔	Radiochirurgie mit Photonen n.n. bez., zerebral
92.29.39↔	Interstitielle Brachytherapie mit Implantation von permanenten Strahlern, von 46 bis bis 50 Quellen	92.31.10↔	Radiochirurgie mit Photonen n.n. bez., extrazerebral
92.29.3a↔	Interstitielle Brachytherapie mit Implantation von permanenten Strahlern, von 51 bis bis 55 Quellen	92.32.00↔	Mehrquellige Photon-Radiochirurgie, n.n.bez.
92.29.3b↔	Interstitielle Brachytherapie mit Implantation von permanenten Strahlern, von 56 bis bis 60 Quellen	92.32.01↔	Mehrquellige Photon-Radiochirurgie: Gamma-knife
92.29.3c↔	Interstitielle Brachytherapie mit Implantation von permanenten Strahlern, von 61 bis bis 65 Quellen	92.33.00↔	Teilchen-Radiochirurgie, n.n.bez.
92.29.3d↔	Interstitielle Brachytherapie mit Implantation von permanenten Strahlern, von 66 bis bis 70 Quellen	92.33.01↔	Andere Hochvoltstrahlentherapie: Stereotaktische Bestrahlung, einzeitig, zerebral
92.29.3e↔	Interstitielle Brachytherapie mit Implantation von permanenten Strahlern, mehr als 70 Quellen	92.33.11↔	Andere Hochvoltstrahlentherapie: Stereotaktische Bestrahlung, einzeitig, extrazerebral
92.29.40↔	Brachytherapie mit Oberflächenapplikatoren, n.n.bez.	92.39.01↔	Andere Hochvoltstrahlentherapie, stereotaktische Bestrahlung, fraktioniert,zerebral, n.n.bez.
92.29.49↔	Brachytherapie mit Oberflächenapplikatoren, sonstige	92.39.11↔	Andere Hochvoltstrahlentherapie, stereotaktische Bestrahlung, fraktioniert, extrazerebral, n.n.bez.
92.29.51↔	Entfernung von umschlossenen Radionukliden oder inaktiven Applikatoren unter Anästhesie	92.39.20↔	Andere Hochvoltstrahlentherapie, stereotaktische Bestrahlung, fraktioniert: zerebral, intensitätsmodulierte Radiotherapie
92.30.00↔	Stereotaktische Bestrahlung, einzeitig, n.n.bez.	92.39.21↔	Andere Hochvoltstrahlentherapie, stereotaktische Bestrahlung, fraktioniert: zerebral, intensitätsmodulierte Bogenbestrahlung (IMAT)
92.30.01↔	Stereotaktische Bestrahlung, einzeitig: Zerebral, n.n.bez.	92.39.22↔	Andere Hochvoltstrahlentherapie, stereotaktische Bestrahlung, fraktioniert: zerebral, bildgestützte Einstellung
92.30.02↔	Stereotaktische Bestrahlung, einzeitig: Extrazerebral, n.n.bez.	92.39.29↔	Andere Hochvoltstrahlentherapie, stereotaktische Bestrahlung, fraktioniert, zerebral, sonstige
92.30.20↔	Stereotaktische Bestrahlung, einzeitig: Zerebral, intensitätsmodulierte Radiotherapie	92.39.30↔	Andere Hochvoltstrahlentherapie, stereotaktische Bestrahlung, fraktioniert: extrazerebral, intensitätsmodulierte Radiotherapie
92.30.21↔	Stereotaktische Bestrahlung, einzeitig: Zerebral, intensitätsmodulierte Bogenbestrahlung (IMAT)	92.39.31↔	Andere Hochvoltstrahlentherapie, stereotaktische Bestrahlung, fraktioniert: extrazerebral, intensitätsmodulierte Bogenbestrahlung (IMAT)
92.30.22↔	Stereotaktische Bestrahlung, einzeitig: Zerebral, bildgestützte Einstellung	92.39.32↔	Andere Hochvoltstrahlentherapie, stereotaktische Bestrahlung, fraktioniert: extrazerebral, bildgestützte Einstellung
92.30.30↔	Stereotaktische Bestrahlung, einzeitig: Extrazerebral, intensitätsmodulierte Radiotherapie	92.39.39↔	Andere Hochvoltstrahlentherapie, stereotaktische Bestrahlung, fraktioniert, extrazerebral, sonstige
92.30.31↔	Stereotaktische Bestrahlung, einzeitig: Extrazerebral, intensitätsmodulierte Bogenbestrahlung (IMAT)	92.41↔	Intraoperative Strahlentherapie mit Elektronen

ADRG B17**Eingriffe an peripheren Nerven, Hirnnerven und anderen Teilen des Nervensystems oder komplexer Eingriff an der Haut oder Implantatentfernung**

Mindestens eine Prozedur in Tabelle B17-4 oder Hauptdiagnose in Tabelle B17-1 und Prozedur in Tabelle B17-5 oder Prozedur in Tabelle B17-6

DRG B17A**Eingriffe an peripheren Nerven, Hirnnerven und anderen Teilen des Nervensystems mit äusserst schweren CC oder komplizierender Diagnose**

Hauptdiagnose in Tabelle B17-2 oder mindestens eine Prozedur in Tabelle B17-7 und (PCCL > 3 oder Diagnose in Tabelle B17-3)

DRG B17B**Eingriffe an peripheren Nerven, Hirnnerven und anderen Teilen des Nervensystems mit komplexem Eingriff**

Mindestens eine Prozedur in Tabelle B17-8

DRG B17C**Eingriffe an peripheren Nerven, Hirnnerven und anderen Teilen des Nervensystems oder mit Implantatentfernung****Hauptdiagnose B17-1**

G11.0	Angeborene nichtprogressive Ataxie	G21.0	Malignes Neuroleptika-Syndrom
G11.1	Früh beginnende zerebellare Ataxie	G21.1	Sonst arzneimittelinduziertes Parkinson-Synd
G11.2	Spät beginnende zerebellare Ataxie	G23.1	Progres supranukl Ophthalmopleg [Steele-Rich-Olsz-Synd]
G11.3	Zerebellare Ataxie defekt DNA-Reparatursystem	G25.80	Periodische Beinbewegungen im Schlaf
G11.4	Hereditäre spastische Paraplegie	G25.81	Syndrom der unruhigen Beine [Restless-Legs-Syndrom]
G11.8	Sonstige hereditäre Ataxien	G25.88	Sonst nbez extrapyramidale KH und Bewegungsstörung
G11.9	Hereditäre Ataxie, nnbez	G35.0	Erstmanifestation einer multiplen Sklerose
G12.0	Infant spin Muskelatrophie, Typ I [Werdnig-Hoffm]	G35.10	MS m schubförm Verl: OA akute Exazerbation od Progress
G12.1	Sonstige vererbte spinale Muskelatrophie	G35.11	MS m schubförm Verl: MA akute Exazerbation od Progress
G12.2	Motoneuron-Krankheit	G35.20	MS m prim chron Verl: OA akute Exazerbation od Progress
G12.8	Sonst spinale Muskelatrophien u verwandt Syndrome	G35.21	MS m prim chron Verl: MA akute Exazerbation od Progress
G12.9	Spinale Muskelatrophie, nnbez	G35.30	MS m sek chron Verl: OA akute Exazerbation od Progress

G35.31	MS m sek chron Verl: MA akute Exazerbation od Progress	G51.8	Sonstige KH Nervus facialis
G35.9	Multiple Sklerose, nicht näher bezeichnet	G51.9	KH Nervus facialis, nnbez
G36.0	Neuromyelitis optica [Devic-KH]	G52.0	KH Nn olfactorii [I Hirnnerv]
G36.1	Akut u subak hämorrhag Leukoenzephalitis [Hurst]	G52.1	KH Nervus glossopharyngeus [IX Hirnnerv]
G36.8	Sonstige nbez akute disseminierte Demyelinisation	G52.2	KH Nervus vagus [X Hirnnerv]
G36.9	Akute disseminierte Demyelinisation, nnbez	G52.3	KH Nervus hypoglossus [XII Hirnnerv]
G37.0	Diffuse Hirnsklerose	G52.7	KH mehrerer Hirnnerven
G37.1	Zentrale Demyelinisation Corpus callosum	G52.8	KH sonstiger nbez Hirnnerven
G37.2	Zentrale pontine Myelinolyse	G52.9	KH Hirnnerv, nnbez
G37.3	Myelitis transversa acuta b demyelinisier KH ZNS	G54.0	Läsionen Plexus brachialis
G37.4	Subakute nekrotisierende Myelitis [Foix-Alajouanine-Synd]	G54.1	Läsionen Plexus lumbosacralis
G37.5	Konzentr Sklerose [Baló-KH]	G54.2	Läsionen Zervikalwurzeln, aonkl
G37.8	Sonst nbez demyelinisierende KH ZNS	G54.3	Läsionen Thorakalwurzeln, aonkl
G37.9	Demyelinisierende KH ZNS, nnbez	G54.4	Läsionen Lumbosakralwurzeln, aonkl
G40.00	Pseudo-Lennox-Syndrom	G54.5	Neuralgische Amyotrophie
G40.01	CSWS	G54.6	Phantomschmerz
G40.02	Benign psychomotor Epilep [terror fits]	G54.7	Phantomglied oh Schmerzen
G40.08	So lokbez (fok) (part) idiop Epil/epil Synd m fok beg Anf	G54.8	Sonst KH Nervenwurzeln u Nervenplexus
G40.09	Lokbez (fok) (part) idiop Epilep/epil Synd m fok beg Anf, nnbez	G54.9	KH von Nervenwurzeln u Nervenplexus, nnbez
G40.1	Lokbez (fok) (part) idiop Epilep/epil Synd m einf fok Anf	G56.0	Karpaltunnel-Syndrom
G40.2	Lokbez (fok) (part) idiop Epil/epil Synd m komplex fok Anf	G56.1	Sonstige Läsionen Nervus medianus
G40.3	Generalisierte idiopath Epilepsie u epilept Synd	G56.2	Läsion Nervus ulnaris
G40.4	Sonst generalisierte Epilepsie u epileptische Synd	G56.3	Läsion Nervus radialis
G40.5	Spezielle epileptische Syndrome	G56.4	Kausalgie
G40.6	Grand-mal-Anfälle, nnbez (m/oh Petit mal)	G56.8	Sonst Mononeuropathien obere Extremität
G40.7	Petit-mal-Anfälle, nnbez, oh Grand-mal-Anfälle	G56.9	Mononeuropathie obere Extremität, nnbez
G40.8	Sonstige Epilepsien	G57.0	Läsion Nervus ischiadicus
G40.9	Epilepsie, nnbez	G57.1	Meralgia paraesthetica
G41.0	Grand-mal-Status	G57.2	Läsion Nervus femoralis
G41.1	Petit-mal-Status	G57.3	Läsion Nervus fibularis (peroneus) communis
G41.2	Status epilepticus m komplexfokalen Anfällen	G57.4	Läsion Nervus tibialis
G41.8	Sonstiger Status epilepticus	G57.5	Tarsaltunnel-Syndrom
G41.9	Status epilepticus, nnbez	G57.6	Läsion Nervus plantaris
G43.0	Migräne oh Aura [Gewöhnliche Migräne]	G57.8	Sonstige Mononeuropathien untere Extremität
G43.1	Migräne m Aura [Klassische Migräne]	G57.9	Mononeuropathie untere Extremität, nnbez
G43.2	Status migraenosus	G58.0	Interkostalneuropathie
G43.3	Komplizierte Migräne	G58.7	Mononeuritis multiplex
G43.8	Sonstige Migräne	G58.8	Sonstige nbez Mononeuropathien
G43.9	Migräne, nnbez	G58.9	Mononeuropathie, nnbez
G44.0	Cluster-Kopfschmerz	G60.0	Hereditäre sensomotorische Neuropathie
G44.1	Vasomotorischer Kopfschmerz, aonkl	G60.1	Refsum-Krankheit
G44.4	Arzneimittelinduzierter Kopfschmerz, aonkl	G60.2	Neuropathie in Verbindung m hereditärer Ataxie
G45.02	A-vert-Synd m Bas-Sympt, kompl Rückbild innh 1-24 h	G60.3	Idiopathische progressive Neuropathie
G45.03	A-vert-Synd m Bas-Sympt, kompl Rückbild innh < 1 h	G60.8	Sonst hereditäre u idiopathische Neuropathien
G45.09	A-vert-Synd m Basil-Sympt, Verlf Rückb nnbez	G60.9	Hereditäre u idiopathische Neuropathie, nnbez
G45.12	Art-carot-int-Synd (halbs), kompl Rückbild innh 1-24 h	G61.0	Guillain-Barré-Syndrom
G45.13	Art-carot-int-Synd (halbs), kompl Rückbild innh < 1 h	G61.1	Serumpolyneuropathie
G45.19	Art-carot-int-Synd (halbs), Verlf Rückb nnbez	G61.8	Sonstige Polyneuritiden
G45.22	Mult/bilat Synd extraz hirners Aa, kompl Rückb innh 1-24 h	G61.9	Polyneuritis, nnbez
G45.23	Mult/bilat Synd extraz hirners Aa, kompl Rückb innh < 1 h	G62.0	Arzneimittelinduzierte Polyneuropathie
G45.29	Mult u bilat Synd extrazer hirnersorg Aa, Verlf Rückb nnbez	G62.1	Alkohol-Polyneuropathie
G45.42	Transient glob Amnes [amnest Epis], kompl Rückb in 1-24 h	G62.2	Polyneuropathie d sonstige toxische Agenzien
G45.43	Transient glob Amnes [amnest Epis], kompl Rückb innh < 1 h	G62.80	Critical-illness-Polyneuropathie
G45.49	Transient glob Amnes [amnest Epis], Verlf Rückb nnbez	G62.88	Sonst nbez Polyneuropath
G45.82	So zer transit ischäm u verw Synd, kompl Rückb innh 1-24 h	G62.9	Polyneuropathie, nnbez
G45.83	So zer transit ischäm u verw Synd, kompl Rückb innh < 1 h	G64	Sonstige KH peripheres Nervensystem
G45.89	So zer transit ischäm u verw Synd, Verlf Rückb nnbez	G70.0	Myasthenia gravis
G45.92	Zer transit Ischämie, nnbez, kompl Rückb innh 1-24 h	G70.1	Toxische neuromuskuläre KH
G45.93	Zer transit Ischämie, nnbez, kompl Rückb innh < 1 h	G70.2	Angeb od entwicklungsbedingte Myasthenie
G45.99	Zer transit Ischämie, nnbez, Verlf Rückb nnbez	G70.8	Sonstige nbez neuromuskuläre KH
G47.4	Narkolepsie u Kataplexie	G70.9	Neuromuskuläre KH, nnbez
G50.0	Trigeminusneuralgie	G71.0	Muskeldystrophie
G50.1	Atypischer Gesichtsschmerz	G71.1	Myotone Syndrome
G50.8	Sonstige KH Nervus trigeminus	G71.2	Angeborene Myopathien
G50.9	KH Nervus trigeminus, nnbez	G71.3	Mitochondriale Myopathie, aonkl
G51.0	Fazialisparese	G71.8	Sonstige primäre Myopathien
G51.1	Entzündung Ganglion geniculi	G71.9	Primäre Myopathie, nnbez
G51.2	Melkersson-Rosenthal-Syndrom	G72.0	Arzneimittelinduzierte Myopathie
G51.3	Spasmus (hemi)facialis	G72.1	Alkoholmyopathie
G51.4	Faziale Myokymie	G72.2	Myopathie d sonstige toxische Agenzien

G72.3	Periodische Lähmung	I61.1	Intrazereb Blutung Großhirnhemisphäre, kortikal
G72.4	Entzündliche Myopath, aonkl	I61.2	Intrazereb Blutung Großhirnhemisphäre, nnbez
G72.80	Critical-illness-Myopathie	I61.3	Intrazerebrale Blutung Hirnstamm
G72.88	Sonst nbez Myopath	I61.4	Intrazerebrale Blutung Kleinhirn
G72.9	Myopathie, nnbez	I61.5	Intrazerebrale intraventrikuläre Blutung
G80.0	Spastische tetraplegische Zerebralparese	I61.6	Intrazerebrale Blutung an mehreren Lok
G80.1	Spastische diplegische Zerebralparese	I61.8	Sonstige intrazerebrale Blutung
G80.2	Infantile hemiplegische Zerebralparese	I61.9	Intrazerebrale Blutung, nnbez
G80.3	Dyskinetische Zerebralparese	I62.00	Subdurale Blutung (nichttraumatisch): Akut
G80.4	Ataktische Zerebralparese	I62.01	Subdurale Blutung (nichttraumatisch): Subakut
G80.8	Sonstige infantile Zerebralparese	I62.02	Subdurale Blutung (nichttraumatisch): Chronisch
G80.9	Infantile Zerebralparese, nnbez	I62.09	Subdurale Blutung (nichttraumatisch): Nicht näher bezeichnet
G81.0	Schlaff Hemipares u Hemipleg	I62.1	Nichttraumatische extradurale Blutung
G81.1	Spast Hemipares u Hemipleg	I62.9	Intrakranielle Blutung (nichttraumatisch), nnbez
G81.9	Hemipares u Hemipleg, nnbez	I63.0	Hirninfl d Thromb präzereb Aa
G83.0	Dipares u Dipleg ob Extrem	I63.1	Hirninfl d Embol präzereb Aa
G83.1	Monopares u Monopleg unt Extrem	I63.2	Hirninfl d nnbez Verschl/Sten präzereb Aa
G83.2	Monopares u Monopleg ob Extrem	I63.3	Hirninfl d Thromb zereb Aa
G83.3	Monopares u Monopleg, nnbez	I63.4	Hirninfl d Embol zereb Aa
G83.40	Kompl Cauda- (equina-) Synd	I63.5	Hirninfl d nnbez Verschl/Sten zereb Aa
G83.41	Inkompl Cauda- (equina-) Synd	I63.6	Hirninfl d Thrombose Hirnvenen, nichteitrig
G83.49	Cauda- (equina-) Synd, nnbez	I63.8	Sonstiger Hirninfarkt
G83.80	Locked-in-Syndrom	I63.9	Hirminfarkt, nnbez
G83.88	Sonstige näher bezeichnete Lähmungssyndrome	I64	Schlaganfall, nicht als Blutg od Infarkt bez
G83.9	Lähmungssyndrom, nnbez	I65.0	Verschluss u Stenose A vertebralis
G90.08	Sonst idiopath periph auton Neuropath	I65.1	Verschluss u Stenose A basilaris
G90.09	Idiop periph auton Neuropath, nnbez	I65.2	Verschluss u Stenose A carotis
G90.1	Familiäre Dysautonomie [Riley-Day-Syndrom]	I65.3	Verschl u Sten mehr/bds präzereb Aa
G90.2	Horner-Syndrom	I65.8	Verschl u Sten sonst präzereb Aa
G90.40	Autonome Dysreflexie als hypertone Krisen	I65.9	Verschl u Sten nnbez präzereb Aa
G90.41	Autonome Dysreflexie als Schwitzattacken	I66.0	Verschluss u Stenose A cerebri media
G90.48	Sonstige autonome Dysreflexie	I66.1	Verschluss u Stenose A cerebri anterior
G90.49	Autonome Dysreflexie, nicht näher bezeichnet	I66.2	Verschluss u Stenose A cerebri posterior
G90.8	Sonstige Krankheiten des autonomen Nervensystems	I66.3	Verschluss u Stenose Aa Cerebelli
G90.9	KH autonomes Nervensystem, nnbez	I66.4	Verschl u Sten mehr u bds zereb Aa
G92	Toxische Enzephalopathie	I66.8	Verschl u Sten sonst zereb A
G93.0	Hirnzysten	I66.9	Verschl u Sten nnbez zereb A
G93.1	Anoxische Hirnschädigung, aonkl	I67.10	Zerebrales Aneurysma (erworben)
G93.2	Benigne intrakranielle Hypertension [Pseudotumor cerebri]	I67.11	Zerebrale arteriovenöse Fistel (erworben)
G93.4	Enzephalopathie, nnbez	I67.2	Zereb Atheroskl
G93.5	Compressio cerebri	I67.5	Moyamoya-Syndrom
G93.6	Hirnödem	I67.6	Nichteitrig Thrombose intrakranielles Venensyst
G93.80	Apallisches Syndrom	I67.7	Zerebrale Arteriitis, aonkl
G93.88	Sonstige näher bezeichnete Krankheiten des Gehirns	I67.80	Vasospasmen bei Subarachnoidalblutung
G93.9	KH Gehirn, nnbez	I67.88	Sonstige näher bezeichnete zerebrovaskuläre Krankheiten
G95.0	Syringomyelie u Syringobulbie	I67.9	Zerebrovaskuläre KH, nnbez
G96.0	Austritt von Liquor cerebrospinalis	M21.33	Fallhand (erworben) Unterarm
G96.1	KH Meningen, aonkl	M21.50	Erw Klau-/Klumphand, erw Klau-/Klumpfuß, mehr Lok
G96.8	Sonst nbez KH Zentralnervensystem	M21.54	Erworbene Klauenhand, Klumphand
G96.9	KH Zentralnervensystem, nnbez	M53.0	Zervikozepales Syndrom
G97.0	Austritt von Liquor cerebrospinalis nach LP	M53.1	Zervikobrachial-Syndrom
G97.1	Sonst Reaktion auf Spinal- u Lumbalpunktion	M54.10	Radikulopathie, mehrere Lok WS
G98	Sonst KH Nervensystem, aonkl	M54.11	Radikulopathie, Okzipito-Atlanto-Axialbereich
H47.1	Stauungspapille, nnbez	M54.12	Radikulopathie, Zervikalbereich
H47.4	Affektionen Chiasma opticum	M54.13	Radikulopathie, Zervikothorakalbereich
H47.5	Affektionen sonstige Teile Sehbahn	M54.19	Radikulopathie, nnbez Lokalisation
H47.6	Affektionen Sehrinde	M79.20	Neuralgie u Neuritis, nnbez, mehrere Lok
H47.7	Affektion Sehbahn, nnbez	M79.21	Neuralgie u Neuritis, nnbez, Schulterregion
H51.2	Internukleäre Ophthalmoplegie	M79.22	Neuralgie u Neuritis, nnbez, Oberarm
I60.0	SubarachBlutung, von Karotis-siphon/-bifurkation ausgeh	M79.23	Neuralgie u Neuritis, nnbez, Unterarm
I60.1	SubarachBlutung, von A cerebri media ausgehend	M79.24	Neuralgie u Neuritis, nnbez, Hand
I60.2	SubarachBlutung, von A communicans ant ausgehend	M79.25	Neuralgie u Neuritis, nnbez, Beckenregion/OS
I60.3	SubarachBlutung, von A communicans post ausgehend	M79.26	Neuralgie u Neuritis, nnbez, Unterschenkel
I60.4	SubarachBlutung, von A basilaris ausgehend	M79.27	Neuralgie u Neuritis, nnbez, Knöchel/Fuß
I60.5	SubarachBlutung, von A vertebralis ausgehend	M79.28	Neuralgie u Neuritis, nnbez, sonst Lokalisation
I60.6	SubarachBlutung, von sonst intrakran A ausgehend	M79.29	Neuralgie u Neuritis, nnbez, nnbez Lokalisationen
I60.7	SubarachBlutung, von nnbez intrakran A ausgehend	M89.00	Neurodystrophie [Algodystrophie], mehrere Lok
I60.8	Sonstige Subarachnoidalblutung	M89.01	Neurodystrophie [Algodystrophie] Schulterregion
I60.9	Subarachnoidalblutung, nnbez	M89.02	Neurodystrophie [Algodystrophie] Oberarm
I61.0	Intrazereb Blutung Großhirnhemisphäre, subkortikal	M89.03	Neurodystrophie [Algodystrophie] Unterarm

M89.04	Neurodystrophie [Algodystrophie] Hand	Q04.3	Sonstige Reduktionsdeformitäten Gehirn
M89.05	Neurodystrophie [Algodystrophie] Becken/OS	Q04.4	Septooptische Dysplasie
M89.06	Neurodystrophie [Algodystrophie] Unterschenkel	Q04.5	Megalenzephalie
M89.07	Neurodystrophie [Algodystrophie] Knöchel/Fuß	Q04.6	Angeborene Gehirnzysten
M89.08	Neurodystrophie [Algodystrophie], sonst Lok	Q04.8	Sonst nbez angeborene Fehlbildungen Gehirn
M89.09	Neurodystrophie [Algodystrophie], nnbez Lok	Q04.9	Angeborene Fehlbildung Gehirn, nnbez
P11.3	Geburtsverletzung N facialis [VII Hirnnerv]	Q05.0	Zervikale Spina bifida m Hydrozephalus
P11.4	Geburtsverletzung sonstige Hirnnerven	Q05.1	Thorakale Spina bifida m Hydrozephalus
P14.0	Erb-Lähmung d Geburtsverletzung	Q05.2	Lumbale Spina bifida m Hydrozephalus
P14.1	Klumpke-Lähmung d Geburtsverletzung	Q05.3	Sakrale Spina bifida m Hydrozephalus
P14.2	Lähmung N phrenicus d Geburtsverletzung	Q05.4	Nnbez Spina bifida m Hydrozephalus
P14.3	Sonst Geburtsverletzungen Plexus brachialis	Q05.5	Zervikale Spina bifida oh Hydrozephalus
P14.8	Geburtsverletzungen sonst Teile periph Nervensystem	Q05.6	Thorakale Spina bifida oh Hydrozephalus
P14.9	Geburtsverletzung peripheres Nervensystem, nnbez	Q05.7	Lumbale Spina bifida oh Hydrozephalus
P21.0	Schwere Asphyxie unter Geburt	Q05.8	Sakrale Spina bifida oh Hydrozephalus
P21.1	Leichte od mäßige Asphyxie unter Geburt	Q05.9	Spina bifida, nnbez
P21.9	Asphyxie unter Geburt, nnbez	Q06.0	Amyelie
P90	Krämpfe b Neugeborenen	Q06.1	Hypoplasie u Dysplasie Rückenmark
P91.0	Zerebrale Ischämie b Neugeborenen	Q06.2	Diastematomyelie
P91.1	Erworbene periventriculäre Zysten b Neugeborenen	Q06.3	Sonst angeborene Fehlbildung Cauda equina
P91.2	Zerebrale Leukomalazie b Neugeborenen	Q06.4	Hydromyelie
P91.3	Zerebrale Übererregbarkeit Neugeborenes	Q06.8	Sonst nbez angeborene Fehlbildungen RM
P91.4	Zerebraler Depressionszustand Neugeborenes	Q06.9	Angeborene Fehlbildung Rückenmark, nnbez
P91.5	Koma b Neugeborenen	Q07.0	Arnold-Chiari-Syndrom
P91.6	Hypoxisch-ischäm Enzephalopathie b Neugeb [HIE]	Q07.8	Sonst nbez angeborene Fehlbildungen Nervensystem
P91.80	Locked-in-Synd u apallisches Synd beim Neugeborenen	Q07.9	Angeborene Fehlbildung Nervensystem, nnbez
P91.88	Sonst näher bez zerebrale Störungen b Neugeborenen	Q28.00	Angeborenes art-ven Aneurysma der präzerebr Gefäße
P91.9	Zerebrale Störung b Neugeborenen, nnbez	Q28.01	Angeborene arteriovenöse Fistel der präzerebralen Gefäße
P94.0	Transitorische Myasthenia gravis b Neugeborenen	Q28.08	Sonst angeb art-ven Fehlbildg d präzerebralen Gefäße
Q00.0	Anezenephalie	Q28.09	Angeborene art-ven Fehlbildg d präzerebr Gefäße, nnbez
Q00.1	Kraniorhachischisis	Q28.10	Angeborenes Aneurysma der präzerebralen Gefäße
Q00.2	Inienzephalie	Q28.11	Angeborene Fistel der präzerebralen Gefäße
Q01.0	Frontale Enzephalozele	Q28.18	Sonst angeborene Fehlbildg d präzerebralen Gefäße
Q01.1	Nasofrontale Enzephalozele	Q28.19	Angeborene Fehlbildung d präzerebralen Gefäße, nnbez
Q01.2	Okzipitale Enzephalozele	Q28.20	Angeborenes art-ven Aneurysma d zerebralen Gefäße
Q01.8	Enzephalozele sonstiger Lokalisationen	Q28.21	Angeborene arteriovenöse Fistel der zerebralen Gefäße
Q01.9	Enzephalozele, nnbez	Q28.28	Sonst angeborene art-ven Fehlbildg d zerebralen Gefäße
Q02	Mikrozephalie	Q28.29	Angeborene art-ven Fehlbildg d zerebr Gefäße, nnbez
Q03.0	Fehlbildungen Aquaeductus cerebri	Q28.30	Angeborenes Aneurysma der zerebralen Gefäße
Q03.1	Atresie Apertura mediana/Apertura laterales 4 Ventrikel	Q28.31	Angeborene Fistel der zerebralen Gefäße
Q03.8	Sonstiger angeborener Hydrozephalus	Q28.38	Sonstige angeborene Fehlbildungen der zerebralen Gefäße
Q03.9	Angeborener Hydrozephalus, nnbez	Q28.39	Angeborene Fehlbildung d zerebr Gefäße, nnbez
Q04.0	Angeborene Fehlbildungen Corpus callosum	Q76.0	Spina bifida occulta
Q04.1	Arrhinenzephalie	Q85.1	Tuberöse (Hirn-) Sklerose
Q04.2	Holoprosenzephalie-Syndrom		

Hauptdiagnose B17-2

A81.0	Creutzfeldt-Jakob-Krankheit	G31.81	Mitochondriale Zytopathie
A81.1	Subakute sklerosierende Panenzephalitis	G31.82	Lewy-Körper-Demenz
E75.2	Sonstige Sphingolipidosen	G31.88	Sonstige nbez degenerative KH des Nervensystems
G23.2	Striatonigrale Degeneration	G70.0	Myasthenia gravis

Diagnose B17-3

S14.3	Verletzung Plexus brachialis
-------	------------------------------

Prozedur B17-4

01.14.00↔	Offene Biopsie am Gehirn, n.n.bez.	01.24.13↔	Sonstige Kraniotomie, Einlegen von alloplastischem Material oder Medikamententrägers in den Schädelknochen oder Epiduralraum
01.14.10↔	Stereotaktische offene Biopsie am Gehirn	01.24.14↔	Sonstige Kraniotomie, Entfernung von alloplastischem Material oder Medikamententrägers aus Schädelknochen oder Epiduralraum
01.14.99↔	Offene Biopsie am Gehirn, sonstige	01.24.15↔	Sonstige Kraniotomie, Entfernung eines Fremdkörpers aus Schädelknochen oder Epiduralraum
01.21↔	Inzision und Drainage an den kranialen Sinus	01.24.16↔	Sonstige Kraniotomie, sonstige Drainage epiduraler Flüssigkeit oder aus sonstigen Gründen
01.24.00↔	Sonstige Kraniotomie, n.n.bez.	01.24.20↔	Kraniotomie der Kalotte als Zugang, n.n.bez.
01.24.10↔	Sonstige Kraniotomie mit Dekompression		
01.24.11↔	Sonstige Kraniotomie zur Entleerung eines epiduralen Hämatoms		
01.24.12↔	Sonstige Kraniotomie zur Entleerung eines epiduralen Empyems		



01.24.21↔	Bohrlochreparation der Kalotte als Zugang	04.06.00↔	Sonstige Exzision von kranialen oder peripheren Ganglien, n.n.bez.
01.24.22↔	Stereotaktisch geführte Schädelöffnung über die Kalotte als Zugang	04.06.10↔	Exzision von intrakraniellen Ganglien
01.24.29↔	Kraniotomie der Kalotte als Zugang, sonstige	04.06.20↔	Exzision von sonstigen peripheren Ganglien
01.24.30↔	Zugang durch die Schädelbasis, n.n.bez.	04.06.99↔	Sonstige Exzision von kranialen oder peripheren Ganglien, sonstige
01.24.31↔	Zugang durch die Schädelbasis, transoral	04.07.00↔	Sonstige Exzision oder Avulsion von kranialen oder peripheren Nerven, n.n.bez.
01.24.32↔	Zugang durch die Schädelbasis, transoral mit Spaltung des weichen Gaumens	04.07.10↔	Exzision eines Nerven zur Transplantation
01.24.33↔	Zugang durch die Schädelbasis, transoral mit Spaltung des weichen und harten Gaumens	04.07.11↔	Entfernung eines Nerventransplantates
01.24.34↔	Zugang durch die Schädelbasis, transsphenoidal	04.07.20↔	Sonstige Exzision oder Avulsion von intrakraniellen Nerven
01.24.35↔	Zugang durch die Schädelbasis, transethmoidal	04.07.30↔	Sonstige Exzision oder Avulsion von extrakraniellen Hirnnerven
01.24.36↔	Zugang durch die Schädelbasis, transmastoidal	04.07.40↔	Sonstige Exzision oder Avulsion des Plexus brachialis
01.24.37↔	Zugang durch die Schädelbasis, translabyrinthär	04.07.41↔	Sonstige Exzision oder Avulsion von Nerven der Schulter
01.24.38↔	Zugang durch die Schädelbasis, transpyramidal	04.07.42↔	Sonstige Exzision oder Avulsion von Nerven des Armes und der Hand
01.24.39↔	Zugang durch die Schädelbasis, sonstige	04.07.43↔	Sonstige Exzision oder Avulsion von Nerven des Rumpfes und der unteren Extremität
01.24.3a↔	Zugang durch die Schädelbasis, transkondylär	04.07.99↔	Sonstige Exzision oder Avulsion von kranialen oder peripheren Nerven, sonstige
01.24.3b↔	Zugang durch die Schädelbasis, transorbital	04.08.00↔	Optikusscheidenfensterung, n.n.bez.
01.24.3c↔	Zugang durch die Schädelbasis, mit Le-Fort-I-Osteotomie	04.08.10↔	Sonstige Operationen am N. opticus
01.24.99↔	Sonstige Kraniotomie, sonstige	04.08.99↔	Optikusscheidenfensterung, sonstige
01.25.00↔	Sonstige Kraniektomie, n.n.bez.	04.11.00↔	Geschlossene [perkutane] [Nadel-] Biopsie an kranialem oder peripherem Nerv oder Ganglion, n.n.bez.
01.25.10↔	Sonstige Kraniektomie mit Dekompression	04.11.10↔	Geschlossene [perkutane] [Nadel-] Biopsie an intrakraniellen Hirnnerven
01.25.11↔	Sonstige Kraniektomie zur Entleerung eines epiduralen Hämatoms	04.11.20↔	Geschlossene [perkutane] [Nadel-] Biopsie an extrakraniellen Hirnnerven
01.25.12↔	Sonstige Kraniektomie zur Entleerung eines epiduralen Empyems	04.12.00↔	Offene Biopsie an kranialem oder peripherem Nerv oder Ganglion, n.n.bez.
01.25.13↔	Sonstige Kraniektomie zur Entfernung eines Fremdkörpers aus Schädelknochen oder Epiduralraum	04.12.10↔	Offene Biopsie an intrakraniellen Hirnnerven
01.25.14↔	Sonstige Kraniektomie mit Einlegen von alloplastischem Material oder eines Medikamententrägers in den Schädelknochen oder Epiduralraum	04.12.20↔	Offene Biopsie an extrakraniellen Hirnnerven
01.25.19↔	Sonstige Kraniektomie zur Drainage epiduraler Flüssigkeit oder aus sonstigen Gründen	04.12.30↔	Offene Biopsie am Plexus brachialis
01.25.20↔	Sonstige Kraniektomie, Rekraniektomie mit Einbringen einer Drainage	04.12.31↔	Offene Biopsie an Nerven der Schulter
01.25.21↔	Sonstige Kraniektomie, Rekraniektomie zur Entfernung von alloplastischem Material oder eines Medikamententrägers aus dem Schädelknochen oder Epiduralraum	04.12.32↔	Offene Biopsie an Nerven des Armes und der Hand
01.25.99↔	Sonstige Kraniektomie, sonstige	04.12.33↔	Offene Biopsie an Nerven des Rumpfes
04.02↔	Durchtrennung des N. trigeminus	04.12.34↔	Offene Biopsie an Nerven des Plexus lumbosacralis
04.03.00↔	Durchtrennung oder Quetschen (Crushing) von anderen kranialen und peripheren Nerven, n.n.bez.	04.12.35↔	Offene Biopsie an Nerven der unteren Extremität
04.03.10↔	Durchtrennung oder Quetschen (Crushing) des N. vestibulocochlearis	04.12.99↔	Offene Biopsie an kranialem oder peripherem Nerv oder Ganglion, sonstige
04.03.11↔	Durchtrennung oder Quetschen (Crushing) von intrakraniellen Anteilen von sonstigen Hirnnerven und Ganglien	04.2x.00↔	Destruktion von kranialen und peripheren Nerven und Ganglien, n.n.bez.
04.03.20↔	Durchtrennung oder Quetschen (Crushing) von extrakraniellen Hirnnerven	04.2x.10↔	Destruktion von intrakraniellen Hirnnerven und Ganglien
04.03.30↔	Durchtrennung oder Quetschen (Crushing) des Plexus brachialis	04.2x.20↔	Destruktion von extrakraniellen Hirnnerven
04.03.31↔	Durchtrennung oder Quetschen (Crushing) von Nerven der Schulter	04.2x.30↔	Destruktion des Plexus brachialis
04.03.32↔	Durchtrennung oder Quetschen (Crushing) von Nerven des Armes und der Hand	04.2x.31↔	Destruktion von Nerven der Schulter
04.03.33↔	Durchtrennung oder Quetschen (Crushing) von Nerven des Rumpfes und der unteren Extremität	04.2x.32↔	Destruktion von Nerven des Armes und der Hand
04.03.99↔	Durchtrennung oder Quetschen (Crushing) von anderen kranialen und peripheren Nerven, sonstige	04.2x.33↔	Destruktion von Nerven des Rumpfes und Plexus lumbosacralis
04.04.00↔	Sonstige Inzision an kranialen und peripheren Nerven, n.n.bez.	04.2x.34↔	Destruktion von Nerven des Beines und des Fußes
04.04.10↔	Sonstige Inzision am N. vestibulocochlearis	04.2x.39↔	Destruktion von sonstigen peripheren Nerven oder Ganglien
04.04.11↔	Sonstige Inzision an intrakraniellen Anteilen von sonstigen Hirnnerven und Ganglien	04.2x.99↔	Destruktion von kranialen und peripheren Nerven und Ganglien, sonstige
04.04.20↔	Sonstige Inzision an extrakraniellen Hirnnerven	04.3x.00↔	Naht an kranialen oder peripheren Nerven, n.n.bez.
04.04.30↔	Sonstige Inzision am Plexus brachialis	04.3x.10↔	Epineurale Naht von extrakraniellen Hirnnerven, primär
04.04.31↔	Sonstige Inzision an Nerven der Schulter	04.3x.11↔	Epineurale Naht des Plexus brachialis, primär
04.04.32↔	Sonstige Inzision an Nerven des Armes und der Hand	04.3x.12↔	Epineurale Naht von Nerven der Schulter, primär
04.04.33↔	Sonstige Inzision an Nerven des Rumpfes und der unteren Extremität	04.3x.13↔	Epineurale Naht von Nerven am Arm, primär
04.04.99↔	Sonstige Inzision an kranialen und peripheren Nerven, sonstige	04.3x.14↔	Epineurale Naht von Nerven der Hand, primär
04.05.00↔	Exzision (und Destruktion) des Ganglion Gasseri, n.n.bez.	04.3x.15↔	Epineurale Naht von Nerven des Rumpfes, primär
04.05.10↔	Exzision des Ganglion Gasseri	04.3x.16↔	Epineurale Naht von Nerven des Beines (inkl. Plexus lumbosacralis, Leiste, Beckenboden), primär
04.05.20↔	Destruktion des Ganglion Gasseri	04.3x.17↔	Epineurale Naht von Nerven des Fußes, primär
04.05.99↔	Exzision (und Destruktion) des Ganglion Gasseri, sonstige	04.3x.19↔	Epineurale Naht von sonstigen kranialen oder peripheren Nerven, primär
		04.3x.20↔	Epineurale Naht von extrakraniellen Hirnnerven, sekundär
		04.3x.21↔	Epineurale Naht des Plexus brachialis, sekundär
		04.3x.22↔	Epineurale Naht von Nerven der Schulter, sekundär
		04.3x.23↔	Epineurale Naht von Nerven am Arm, sekundär
		04.3x.24↔	Epineurale Naht von Nerven an der Hand, sekundär
		04.3x.25↔	Epineurale Naht von Nerven des Rumpfes, sekundär

04.3x.26↔	Epineurale Naht von Nerven des Beines (inkl. Plexus lumbosacralis, Leiste, Beckenboden), sekundär	04.6x.23↔	Transposition des Plexus brachialis mit interfaszikulärer sekundärer Naht
04.3x.27↔	Epineurale Naht von Nerven des Fußes, sekundär	04.6x.30↔	Transposition eines Nerven der Schulter mit epineuraler primärer und sekundärer Naht
04.3x.29↔	Epineurale Naht von sonstigen kranialen und peripheren Nerven, sekundär	04.6x.31↔	Transposition eines Nerven der Schulter mit interfaszikulärer primärer und sekundärer Naht
04.3x.30↔	Interfaszikuläre Naht von extrakraniellen Hirnnerven, primär	04.6x.40↔	Transposition eines Nerven des Armes mit epineuraler primärer Naht
04.3x.31↔	Interfaszikuläre Naht des Plexus brachialis, primär	04.6x.41↔	Transposition eines Nerven des Armes mit epineuraler sekundärer Naht
04.3x.32↔	Interfaszikuläre Naht von Nerven der Schulter, primär	04.6x.42↔	Transposition eines Nerven des Armes mit interfaszikulärer primärer Naht
04.3x.33↔	Interfaszikuläre Naht von Nerven am Arm, primär	04.6x.43↔	Transposition eines Nerven des Armes mit interfaszikulärer sekundärer Naht
04.3x.34↔	Interfaszikuläre Naht von Nerven an der Hand, primär	04.6x.50↔	Transposition eines Nerven des Rumpfes und der unteren Extremität mit epineuraler primärer und sekundärer Naht
04.3x.35↔	Interfaszikuläre Naht von Nerven des Rumpfes, primär	04.6x.51↔	Transposition eines Nerven des Rumpfes und der unteren Extremität mit interfaszikulärer primärer und sekundärer Naht
04.3x.36↔	Interfaszikuläre Naht von Nerven des Beines (inkl. Plexus lumbosacralis, Leiste, Beckenboden), primär	04.6x.60↔	Transposition eines Nerven der Hand mit interfaszikulärer primärer und sekundärer Naht
04.3x.37↔	Interfaszikuläre Naht von Nerven des Fußes, primär	04.6x.70↔	Transposition mit Neurolyse und Dekompression eines extrakraniellen Hirnnerven
04.3x.39↔	Interfaszikuläre Naht von sonstigen kranialen und peripheren Nerven, primär	04.6x.71↔	Transposition mit Neurolyse und Dekompression des Plexus brachialis oder eines Nerven der Schulter
04.3x.40↔	Interfaszikuläre Naht von extrakraniellen Hirnnerven, sekundär	04.6x.72↔	Transposition mit Neurolyse und Dekompression eines Nerven des Armes
04.3x.41↔	Interfaszikuläre Naht des Plexus brachialis, sekundär	04.6x.73↔	Transposition mit Neurolyse und Dekompression eines Nerven der Hand
04.3x.42↔	Interfaszikuläre Naht von Nerven der Schulter, sekundär	04.6x.74↔	Transposition mit Neurolyse und Dekompression eines Nerven des Rumpfes und der unteren Extremität
04.3x.43↔	Interfaszikuläre Naht von Nerven am Arm, sekundär	04.6x.75↔	Transposition von sonstigen kranialen und peripheren Nerven
04.3x.44↔	Interfaszikuläre Naht von Nerven an der Hand, sekundär	04.6x.99↔	Transposition von kranialen und peripheren Nerven, sonstige
04.3x.45↔	Interfaszikuläre Naht von Nerven des Rumpfes, sekundär	04.71↔	Hypoglosso-faziale Anastomose
04.3x.46↔	Interfaszikuläre Naht von Nerven des Beines (inkl. Plexus lumbosacralis, Leiste, Beckenboden), sekundär	04.72↔	Akzessorio-faziale Anastomose
04.3x.47↔	Interfaszikuläre Naht von Nerven des Fußes, sekundär	04.73↔	Akzessorio-hypoglossale Anastomose
04.3x.49↔	Interfaszikuläre Naht von sonstigen kranialen und peripheren Nerven, sekundär	04.74.00↔	Sonstige Anastomose eines kranialen oder peripheren Nervs, n.n.bez.
04.3x.99↔	Naht an kranialen oder peripheren Nerven, sonstige	04.74.10↔	Fazio-faziale Nerven-Anastomose
04.42.00↔	Sonstige Dekompression an kranialen Nerven, n.n.bez.	04.74.11↔	Interkosto-faszikuläre Nerven-Anastomose
04.42.10↔	Sonstige Dekompression an kranialen Nerven, intrakraniell	04.74.99↔	Sonstige Anastomose eines kranialen oder peripheren Nervs, sonstige
04.42.20↔	Sonstige Dekompression an kranialen Nerven, extrakraniell	04.75↔	Revision einer früheren plastischen Rekonstruktion an einem kranialen oder peripheren Nerv
04.42.99↔	Sonstige Dekompression an kranialen Nerven, sonstige	04.76↔	Plastische Rekonstruktion einer alten traumatischen Verletzung an kranialen und peripheren Nerven
04.49.00↔	Sonstige Dekompression oder Lösung von Adhäsionen an peripherem Nerv oder Ganglion, n.n.bez.	04.79.00↔	Sonstige Neuroplastik, n.n.bez.
04.49.10↔	Sonstige Dekompression oder Lösung von Adhäsionen am Plexus brachialis	04.79.10↔	Transplantation und Transposition eines extrakraniellen Hirnnerven mit epineuraler Naht
04.49.11↔	Sonstige Dekompression oder Lösung von Adhäsionen an Nerven der Schulter	04.79.11↔	Transplantation und Transposition des Plexus brachialis mit epineuraler Naht
04.49.12↔	Sonstige Dekompression oder Lösung von Adhäsionen an Nerven des Armes	04.79.12↔	Transplantation und Transposition von Nerven der Schulter mit epineuraler Naht
04.49.13↔	Sonstige Dekompression oder Lösung von Adhäsionen an Nerven der Hand	04.79.13↔	Transplantation und Transposition eines Nerven des Armes und der Hand mit epineuraler Naht
04.49.14↔	Sonstige Dekompression oder Lösung von Adhäsionen am Plexus lumbosacralis, Leiste und Beckenboden	04.79.14↔	Transplantation und Transposition von Nerven des Rumpfes und der unteren Extremität mit epineuraler Naht
04.49.15↔	Sonstige Dekompression oder Lösung von Adhäsionen an Nerven des Beines	04.79.19↔	Transplantation und Transposition eines sonstigen Nervens mit epineuraler Naht
04.49.16↔	Sonstige Dekompression oder Lösung von Adhäsionen an Nerven des Fußes	04.79.20↔	Transplantation und Transposition eines Nerven mit interfaszikulärer Naht
04.49.99↔	Sonstige Dekompression oder Lösung von Adhäsionen an sonstigen peripheren Nerven oder Ganglion, sonstige	04.79.21↔	Transplantation und Transposition eines extrakraniellen Hirnnerven mit interfaszikulärer Naht
04.5x.00↔	Transplantation von kranialem oder peripherem Nerv, n.n.bez.	04.79.22↔	Transplantation und Transposition des Plexus brachialis mit interfaszikulärer Naht
04.5x.10↔	Transplantation von extrakraniellen Hirnnerven	04.79.23↔	Transplantation und Transposition von Nerven der Schulter mit interfaszikulärer Naht
04.5x.11↔	Transplantation von Plexus brachialis und Nerven der Schulter	04.79.24↔	Transplantation und Transposition eines Nerven des Armes und der Hand mit interfaszikulärer Naht
04.5x.12↔	Transplantation von Nerven des Armes und der Hand	04.79.25↔	Transplantation und Transposition von Nerven des Rumpfes und der unteren Extremität mit interfaszikulärer Naht
04.5x.13↔	Transplantation von Nerven des Rumpfes und der unteren Extremität	04.79.29↔	Transplantation und Transposition eines sonstigen Nerven mit interfaszikulärer Naht
04.5x.19↔	Transplantation von sonstigem kranialem oder peripherem Nerv		
04.5x.99↔	Transplantation von kranialem oder peripherem Nerv, sonstige		
04.6x.00↔	Transposition von kranialen und peripheren Nerven, n.n.bez.		
04.6x.10↔	Transposition eines extrakraniellen Hirnnerven mit epineuraler primärer Naht		
04.6x.11↔	Transposition eines extrakraniellen Hirnnerven mit epineuraler sekundärer Naht		
04.6x.12↔	Transposition eines extrakraniellen Hirnnerven mit interfaszikulärer primärer und sekundärer Naht		
04.6x.20↔	Transposition des Plexus brachialis mit epineuraler primärer Naht		
04.6x.21↔	Transposition des Plexus brachialis mit epineuraler sekundärer Naht		
04.6x.22↔	Transposition des Plexus brachialis mit interfaszikulärer primärer Naht		

04.79.99↔	Sonstige Neuroplastik, sonstige	07.82↔	Sonstige totale Exzision des Thymus
04.92.00↔	Implantation oder Ersetzen der Elektrode(n) eines peripheren Neurostimulators, n.n.bez.	07.83↔	Thorakoskopische partielle Exzision am Thymus
04.92.10↔	Implantation oder Ersetzen der Elektrode(n) eines temporären peripheren Neurostimulators, Einzelelektrodensystems, Teststimulation	07.84↔	Thorakoskopische totale Exzision des Thymus
04.92.11↔	Implantation oder Ersetzen der Elektrode(n) eines temporären peripheren Neurostimulators, Mehrelektrodensystems, Teststimulation	08.22.00↔	Exzision einer anderen kleineren Läsion am Augenlid, n.n.bez.
04.92.20↔	Implantation oder Ersetzen der Elektrode(n) eines permanenten peripheren Neurostimulators, Stabelektrode, Einzelelektrodensystems, perkutan	08.22.10↔	Exzision einer anderen kleineren Läsion am Augenlid, nicht histographisch kontrolliert (mikrographische Chirurgie)
04.92.21↔	Implantation oder Ersetzen der Elektrode(n) eines permanenten peripheren Neurostimulators, Stabelektrode, Mehrelektrodensystems, perkutan	08.22.11↔	Exzision einer anderen kleineren Läsion am Augenlid, histographisch kontrolliert (mikrographische Chirurgie)
04.92.30↔	Implantation oder Ersetzen der Elektrode(n) eines permanenten peripheren Neurostimulators, Plattenelektrode, Einzelelektrodensystems, offen chirurgisch	08.22.99↔	Exzision einer anderen kleineren Läsion am Augenlid, sonstige
04.92.31↔	Implantation oder Ersetzen der Elektrode(n) eines permanenten peripheren Neurostimulators, Plattenelektrode, Mehrelektrodensystems, offen chirurgisch	08.23.00↔	Exzision einer grösseren Läsion am Augenlid, nicht durchgehend, n.n.bez.
04.92.40↔	Implantation oder Ersetzen einer Vagusnervstimulationselektrode	08.23.10↔	Exzision einer grösseren Läsion am Augenlid, nicht durchgehend, nicht histographisch kontrolliert (mikrographische Chirurgie)
04.92.99↔	Implantation oder Ersetzen der Elektrode(n) eines peripheren Neurostimulators, sonstige	08.23.11↔	Exzision einer grösseren Läsion am Augenlid, nicht durchgehend, histographisch kontrolliert (mikrographische Chirurgie)
04.93.00↔	Entfernen der Elektrode(n) eines peripheren Neurostimulators, n.n.bez.	08.23.99↔	Exzision einer grösseren Läsion am Augenlid, nicht durchgehend, sonstige
04.93.10↔	Entfernen der Elektrode(n) eines peripheren Neurostimulators, Stabelektrode, Einzelelektrodensystem	08.24.00↔	Exzision einer grösseren Läsion am Augenlid, perforierend, n.n.bez.
04.93.11↔	Entfernen der Elektrode(n) eines peripheren Neurostimulators, Stabelektrode, Mehrelektrodensystem	08.24.10↔	Exzision einer grösseren Läsion am Augenlid, perforierend, nicht histographisch kontrolliert (mikrographische Chirurgie)
04.93.20↔	Entfernen der Elektrode(n) eines peripheren Neurostimulators, Plattenelektrode, Einzelelektrodensystem	08.24.11↔	Exzision einer grösseren Läsion am Augenlid, perforierend, histographisch kontrolliert (mikrographische Chirurgie)
04.93.21↔	Entfernen der Elektrode(n) eines peripheren Neurostimulators, Plattenelektrode, Mehrelektrodensystem	08.24.99↔	Exzision einer grösseren Läsion am Augenlid, perforierend, sonstige
04.93.40↔	Entfernen einer Vagusnervselektrode	08.51↔	Kanthotomie
04.93.99↔	Entfernen der Elektrode(n) eines peripheren Neurostimulators, sonstige	08.52↔	Blepharorrhaphie
04.94.10↔	Revision (ohne Ersetzen) der Elektrode(n) eines peripheren Neurostimulators, n.n.bez.	08.59.00↔	Sonstige Anpassung der Lidposition, n.n.bez.
04.94.11↔	Revision (ohne Ersetzen) der Elektrode(n) eines peripheren Neurostimulators, Stabelektrode, Einzelelektrodensystem	08.59.10↔	Kanthoplastik, n.n.bez.
04.94.12↔	Revision (ohne Ersetzen) der Elektrode(n) eines peripheren Neurostimulators, Stabelektrode, Mehrelektrodensystem	08.59.11↔	Kanthopexie
04.94.13↔	Revision (ohne Ersetzen) der Elektrode(n) eines peripheren Neurostimulators, Plattenelektrode, Einzelelektrodensystem	08.59.12↔	Korrekturoperation bei Epikanthus
04.94.14↔	Revision (ohne Ersetzen) der Elektrode(n) eines peripheren Neurostimulators, Plattenelektrode, Mehrelektrodensystem	08.59.99↔	Sonstige Anpassung der Lidposition, sonstige
04.94.99↔	Revision (ohne Ersetzen) der Elektrode(n) eines peripheren Neurostimulators, sonstige	08.89.10↔	Plastische Rekonstruktion des Augenlids, medialer oder lateraler Lidwinkel
04.99.00↔	Sonstige Operation an kranialen und peripheren Nerven, n.n.bez.	08.89.11↔	Plastische Rekonstruktion des Augenlids durch Hebung der Augenbraue
04.99.10↔	Implantation oder Ersetzen einer peripheren Neuroprothese	08.89.12↔	Plastische Rekonstruktion des Augenlids durch Entfernung eines Fettgewebeprolapses der Orbita
04.99.11↔	Revision (ohne Ersetzen) einer peripheren Neuroprothese	08.89.13↔	Plastische Rekonstruktion des Augenlids durch Oberflächenbehandlung mit Laser
04.99.12↔	Entfernung einer peripheren Neuroprothese	08.89.14↔	Plastische Rekonstruktion des Augenlids durch sonstige Oberlidverlängerung
04.99.99↔	Sonstige Operation an kranialen und peripheren Nerven, sonstige	08.89.15↔	Plastische Rekonstruktion des Augenlids durch Unterlidverlängerung
05.0↔	Durchtrennung von sympathischen Nerven oder Ganglien	08.89.99↔	Sonstige plastische Rekonstruktion des Augenlids, sonstige
05.11↔	Biopsie an einem sympathischen Nerv oder Ganglion	18.21.00↔	Exzision einer präaurikulären Fistel oder eines präaurikulären Sinus, n.n.bez.
05.21↔	Exzision des Ganglion sphenopalatinum	18.21.10↔	Exzision einer präaurikulären Fistel oder eines präaurikulären Sinus, nicht histographisch kontrolliert
05.22↔	Zervikale Sympathektomie	18.21.11↔	Exzision einer präaurikulären Fistel oder eines präaurikulären Sinus, histographisch kontrolliert
05.23↔	Lumbale Sympathektomie	18.21.99↔	Exzision einer präaurikulären Fistel oder eines präaurikulären Sinus, sonstige
05.24↔	Präsakrale Sympathektomie	18.29.00↔	Exzision oder Destruktion einer anderen Läsion am äusseren Ohr, n.n.bez.
05.25↔	Periarterielle Sympathektomie	18.29.01↔	Destruktion einer Läsion am äusseren Ohr oder im äusseren Gehörgang
05.26↔	Thorakale Sympathektomie	18.29.10↔	Exzision einer anderen Läsion am äusseren Ohr oder im äusseren Gehörgang, nicht histographisch kontrolliert
05.29↔	Sonstige Sympathektomie und Exzision eines Ganglions	18.29.11↔	Exzision einer anderen Läsion am äusseren Ohr oder im äusseren Gehörgang, histographisch kontrolliert
05.81↔	Plastische Rekonstruktion an sympathischem Nerv oder Ganglion	18.29.99↔	Exzision oder Destruktion einer anderen Läsion am äusseren Ohr, sonstige
05.89↔	Sonstige Operation an sympathischem Nerv oder Ganglion	18.31.00↔	Radikale Exzision einer Läsion am äusseren Ohr, n.n.bez.
05.9↔	Sonstige Operationen am Nervensystem	18.31.10↔	Radikale Exzision einer Läsion am äusseren Ohr oder im äusseren Gehörgang oder partielle Resektion der Ohrmuschel, nicht histographisch kontrolliert
07.80↔	Thymektomie, n.n.bez.	18.31.11↔	Radikale Exzision einer Läsion am äusseren Ohr oder im äusseren Gehörgang oder partielle Resektion der Ohrmuschel, histographisch kontrolliert
07.81↔	Sonstige partielle Exzision am Thymus		

18.31.19↔	Radikale Exzision einer Läsion am äusseren Ohr, sonstige	38.82.29↔	Sonstiger chirurgischer Verschluss von extrakraniellen Venen an Kopf und Hals, sonstige
18.39.10↔	Resektion der Ohrmuschel, total, nicht histographisch kontrolliert	38.82.99↔	Sonstiger chirurgischer Verschluss von Gefässen am Kopf und Hals, sonstige
18.39.11↔	Resektion der Ohrmuschel: total, histographisch kontrolliert		
18.39.19↔	Sonstige Resektion der Ohrmuschel, sonstige	38.85.00↔	Sonstiger chirurgischer Verschluss von anderen thorakalen Gefässen, n.n.bez.
21.32.10↔	Exzision und lokale Destruktion einer anderen Läsion an der Nase, nicht histographisch kontrolliert	38.85.10↔	Sonstiger chirurgischer Verschluss von anderen thorakalen Arterien, n.n.bez.
21.32.11↔	Exzision und lokale Destruktion einer anderen Läsion an der Nase, histographisch kontrolliert	38.85.11↔	Sonstiger chirurgischer Verschluss der A. subclavia
21.4x.00↔	Resektion der Nase, n.n.bez.	38.85.12↔	Sonstiger chirurgischer Verschluss der A. pulmonalis
21.4x.10↔	Resektion der Nase, partiell, nicht histographisch kontrolliert	38.85.13↔	Sonstiger chirurgischer Verschluss des Truncus brachiocephalicus
21.4x.11↔	Resektion der Nase, partiell, histographisch kontrolliert	38.85.19↔	Sonstiger chirurgischer Verschluss von anderen thorakalen Arterien, sonstige
21.4x.20↔	Resektion der Nase, subtotal, nicht histographisch kontrolliert	38.85.20↔	Sonstiger chirurgischer Verschluss von thorakalen Venen, n.n.bez.
21.4x.21↔	Resektion der Nase, subtotal, histographisch kontrolliert	38.85.21↔	Sonstiger chirurgischer Verschluss der V. cava superior
21.4x.30↔	Resektion der Nase, total, nicht histographisch kontrolliert	38.85.22↔	Sonstiger chirurgischer Verschluss der V. pulmonalis
21.4x.31↔	Resektion der Nase, total, histographisch kontrolliert	38.85.23↔	Sonstiger chirurgischer Verschluss der V. subclavia
21.4x.99↔	Sonstige Resektion der Nase	38.85.28↔	Sonstiger chirurgischer Verschluss von sonstigen tiefen thorakalen Venen
27.56.10↔	Kleinflächiges Spalthauttransplantat an Lippe und Mund	38.85.29↔	Sonstiger chirurgischer Verschluss von thorakalen Venen, sonstige
27.56.20↔	Großflächiges Spalthauttransplantat an Lippe und Mund	38.85.99↔	Sonstiger chirurgischer Verschluss von anderen thorakalen Gefässen, sonstige
27.56.30↔	Kleinflächige heterologe Hauttransplantation an die Lippe	38.86.00↔	Sonstiger chirurgischer Verschluss von abdominalen Arterien, n.n.bez.
27.56.40↔	Grossflächig heterologe Hauttransplantation an die Lippe	38.86.10↔	Sonstiger chirurgischer Verschluss von viszeralen Arterien, n.n.bez.
27.56.50↔	Kleinflächige homologe Hauttransplantation an die Lippe	38.86.11↔	Sonstiger chirurgischer Verschluss des Truncus coeliacus
27.56.60↔	Grossflächig homologe Hauttransplantation an die Lippe	38.86.12↔	Sonstiger chirurgischer Verschluss der A. gastrica
27.56.99↔	Sonstiges Hauttransplantat an Lippe und Mund, sonstige	38.86.13↔	Sonstiger chirurgischer Verschluss der A. hepatica
29.92↔	Durchtrennung des N. glossopharyngeus	38.86.14↔	Sonstiger chirurgischer Verschluss der A. lienalis
31.91↔	Durchtrennung des N. laryngeus	38.86.15↔	Sonstiger chirurgischer Verschluss der A. renalis
33.31↔	Destruktion des N. phrenicus für Lungenkollaps	38.86.16↔	Sonstiger chirurgischer Verschluss der A. mesenterialis
34.06↔	Thorakoskopische Drainage der Pleurahöhle	38.86.17↔	Sonstiger chirurgischer Verschluss der A. iliaca
34.21.00↔	Transpleurale Thorakoskopie, n.n.bez.	38.86.19↔	Sonstiger chirurgischer Verschluss von viszeralen Arterien, sonstige
34.21.10↔	Transpleurale Thorakoskopie, Ersteingriff	38.86.99↔	Sonstiger chirurgischer Verschluss von abdominalen Arterien, sonstige
34.21.20↔	Transpleurale Thorakoskopie, Reeingriff	38.87.00↔	Sonstiger chirurgischer Verschluss von abdominalen Venen, n.n.bez.
34.21.99↔	Transpleurale Thorakoskopie, sonstige	38.87.10↔	Sonstiger chirurgischer Verschluss von tiefen abdominalen Venen, n.n.bez.
34.23.20↔	Offene Biopsie an der Brustwand	38.87.11↔	Sonstiger chirurgischer Verschluss der V. cava inferior
38.06.00↔	Inzision von abdominalen Arterien, n.n.bez.	38.87.12↔	Sonstiger chirurgischer Verschluss der V. iliaca communis und V. iliaca interna
38.06.10↔	Inzision von viszeralen Arterien, n.n.bez.	38.87.19↔	Sonstiger chirurgischer Verschluss von tiefen abdominalen Venen, sonstige
38.06.11↔	Inzision des Truncus coeliacus	38.87.99↔	Sonstiger chirurgischer Verschluss von abdominalen Venen, sonstige
38.06.12↔	Inzision der A. gastrica	39.50.00↔	Angioplastik oder Atherektomie an sonstigem(n) Nicht-Herzkranzgefäss(en), n.n.bez.
38.06.13↔	Inzision der A. hepatica	39.50.10↔	Angioplastik oder Atherektomie an sonstigem(n) Nicht-Herzkranzgefäss(en) mit Ballon, n.n.bez.
38.06.14↔	Inzision der A. lienalis	39.50.11↔	Angioplastik oder Atherektomie an sonstigem(n) Nicht-Herzkranzgefäss(en) mit einfacher Ballon
38.06.15↔	Inzision der A. renalis	39.50.12↔	Angioplastik oder Atherektomie an sonstigem(n) Nicht-Herzkranzgefäss(en) mit cutting Ballon
38.06.16↔	Inzision der A. mesenterialis	39.50.13↔	Angioplastik oder Atherektomie an sonstigem(n) Nicht-Herzkranzgefäss(en) mit Kryoplastie-Ballon
38.06.17↔	Inzision der A. lumbalis	39.50.14↔	Angioplastik oder Atherektomie an sonstigem(n) Nicht-Herzkranzgefäss(en) mit Drug eluting Ballon
38.06.18↔	Inzision der A. iliaca	39.50.19↔	Angioplastik oder Atherektomie an sonstigem(n) Nicht-Herzkranzgefäss(en) mit sonstiger Ballon
38.06.19↔	Inzision von viszeralen Arterien, sonstige	39.50.20↔	Angioplastik Blade- Laserangioplastie an sonstigem(n) Nicht-Herzkranzgefäss(en)
38.06.99↔	Inzision von abdominalen Arterien, sonstige	39.50.21↔	Angioplastik Thrombektomie an sonstigem(n) Nicht-Herzkranzgefäss(en)
38.11↔	Endarterektomie von intrakraniellen Gefässen	39.50.99↔	Angioplastik oder Atherektomie an sonstigem(n) Nicht-Herzkranzgefäss(en), sonstige
38.21↔	Biopsie eines Blutgefässes	39.59.10↔	Transposition von Arterien, n.n.bez.
38.42↔	Resektion von anderen Blutgefässen an Kopf und Hals mit Ersatz		
38.62↔	Sonstige Exzision von Gefässen an Kopf und Hals		
38.66.00↔	Sonstige Exzision von abdominalen Arterien, n.n.bez.		
38.66.10↔	Sonstige Exzision von viszeralen Arterien, n.n.bez.		
38.66.11↔	Sonstige Exzision des Truncus coeliacus		
38.66.12↔	Sonstige Exzision der A. gastrica		
38.66.13↔	Sonstige Exzision der A. hepatica		
38.66.14↔	Sonstige Exzision der A. lienalis		
38.66.15↔	Sonstige Exzision der A. renalis		
38.66.16↔	Sonstige Exzision der A. mesenterialis		
38.66.17↔	Sonstige Exzision der A. lumbalis		
38.66.18↔	Sonstige Exzision der A. iliaca		
38.66.19↔	Sonstige Exzision viszeraler Arterien, sonstige		
38.66.99↔	Sonstige Exzision abdominalen Arterien, sonstige		
38.82.00↔	Sonstiger chirurgischer Verschluss von Gefässen am Kopf und Hals, n.n.bez.		
38.82.10↔	Sonstiger chirurgischer Verschluss von extrakraniellen Arterien an Kopf und Hals		
38.82.20↔	Sonstiger chirurgischer Verschluss von extrakraniellen Venen an Kopf und Hals, n.n.bez.		
38.82.21↔	Sonstiger chirurgischer Verschluss der V. jugularis		
38.82.22↔	Sonstiger chirurgischer Verschluss von sonstigen tiefen extrakraniellen Venen an Kopf und Hals		

39.59.11↔	Transposition der extrakraniellen A. vertebralis	39.59.90↔	Sonstige plastische Rekonstruktion eines Gefässes, Venenklappenplastik
39.59.12↔	Transposition von sonstigen extrakraniellen Arterien an Kopf und Hals	39.75.11↔	Perkutan-transluminale Gefäßintervention, sonstige Gefässe, Rotationsthorombektomie
39.59.13↔	Transposition von Arterien der oberen Extremität	39.8x.00↔	Operationen am Glomus caroticum, Sinus caroticus und anderen Paraganglien, n.n.bez.
39.59.14↔	Transposition von thorakalen Arterien	39.8x.10↔	Exploration des Glomus caroticum und anderer Paraganglien
39.59.15↔	Transposition der A. gastrica, A. hepatica und A. lienalis	39.8x.11↔	Exzision des Glomus caroticum und anderer Paraganglien
39.59.16↔	Transposition der A. renalis	39.8x.20↔	Implantation oder Ersetzen eines Impulsgenerators zur Aktivierung des Baroreflexes
39.59.17↔	Transposition der A. mesenterica	39.8x.21↔	Revision (ohne Wechsel) eines Impulsgenerators zur Aktivierung des Baroreflexes
39.59.18↔	Transposition sonstiger viszeraler Arterien	39.8x.22↔	Entfernen eines Impulsgenerators zur Aktivierung des Baroreflexes
39.59.19↔	Transposition der A. iliaca	39.8x.30↔	Implantation oder Ersetzen einer (von) Elektrode(n) zur Aktivierung des Baroreflexes
39.59.20↔	Transposition von sonstigen abdominalen Arterien	39.8x.31↔	Revision (ohne Wechsel) einer (von) Elektrode(n) zur Aktivierung des Baroreflexes
39.59.21↔	Transposition von Arterien der unteren Extremität	39.8x.32↔	Entfernen einer (von) Elektrode(n) zur Aktivierung des Baroreflexes
39.59.29↔	Transposition von Arterien, sonstige	39.8x.99↔	Operationen am Glomus caroticum, Sinus caroticus und anderen Paraganglien, sonstige
39.59.30↔	Sonstige plastische Rekonstruktion von Gefässen an Kopf und Hals, n.n.bez.	39.99.10↔	Aortopexie
39.59.31↔	Sonstige plastische Rekonstruktion eines intrakraniellen Gefässes	39.99.20↔	Operationen bei kongenitalen Gefäßanomalien, n.n.bez.
39.59.32↔	Sonstige plastische Rekonstruktion der extrakraniellen A. vertebralis	39.99.22↔	Operationen bei kongenitalen Anomalien der A. oder V. pulmonalis oder bei A. lusoria
39.59.33↔	Sonstige plastische Rekonstruktion von extrakraniellen Arterien an Kopf und Hals, sonstige	39.99.23↔	Operationen bei kongenitalen Anomalien der V. cava
39.59.34↔	Sonstige plastische Rekonstruktion der V. jugularis	39.99.24↔	Operationen bei kongenitalen Kollateralgefässen und Unifokalisierung
39.59.39↔	Sonstige plastische Rekonstruktion von Gefässen an Kopf und Hals, sonstige	39.99.30↔	Katheterinterventioneller Verschluss des Ductus arteriosus Botalli, n.n.bez.
39.59.40↔	Sonstige plastische Rekonstruktion von Gefässen der oberen Extremität, n.n.bez.	39.99.31↔	Katheterinterventioneller Verschluss des Ductus arteriosus Botalli, mit Coil
39.59.41↔	Sonstige plastische Rekonstruktion von Arterien der oberen Extremität	39.99.32↔	Katheterinterventioneller Verschluss des Ductus arteriosus Botalli, mit Amplatz-Ductus-Occluder
39.59.42↔	Sonstige plastische Rekonstruktion der V. subclavia, V. axillaris und V. brachiocephalica	39.99.38↔	Katheterinterventioneller Verschluss des Ductus arteriosus Botalli, sonstige
39.59.48↔	Sonstige plastische Rekonstruktion von sonstigen tiefen Venen der oberen Extremität	39.99.39↔	Operationen bei sonstigen kongenitalen Gefäßanomalien
39.59.49↔	Sonstige plastische Rekonstruktion von Gefässen der oberen Extremität, sonstige	40.11.10↔	Offene (Inzisions-) Biopsie eines mediastinalen, paraaortalen, iliakalen oder pelvinen Lymphknotens
39.59.50↔	Sonstige plastische Rekonstruktion von thorakalen Gefässen, n.n.bez.	40.11.11↔	Offene (Inzisions-) Biopsie eines zervikalen, supraklavikulären, axillären oder inguinalen Lymphknotens
39.59.51↔	Sonstige plastische Rekonstruktion der thorakalen Aorta	44.01↔	Trunkuläre Vagotomie
39.59.52↔	Sonstige plastische Rekonstruktion der A. pulmonalis	77.40.20↔	Knochenbiopsie, ohne Angabe der Lokalisation, Offene Knochenbiopsie
39.59.53↔	Sonstige plastische Rekonstruktion von thorakalen Arterien, sonstige	77.40.99↔	Knochenbiopsie, ohne Angabe der Lokalisation, sonstige
39.59.54↔	Sonstige plastische Rekonstruktion der V. pulmonalis	77.41.00↔	Knochenbiopsie von Skapula, Klavikula, Rippen und Sternum, n.n.bez.
39.59.55↔	Sonstige plastische Rekonstruktion der V. cava superior	77.41.20↔	Knochenbiopsie von Skapula, Klavikula, Rippen und Sternum, Offene Knochenbiopsie
39.59.59↔	Sonstige plastische Rekonstruktion von thorakalen Gefässen, sonstige	77.41.99↔	Knochenbiopsie von Skapula, Klavikula, Rippen und Sternum, sonstige
39.59.60↔	Sonstige plastische Rekonstruktion von abdominalen Arterien, n.n.bez.	77.42.00↔	Knochenbiopsie am Humerus, n.n.bez.
39.59.61↔	Sonstige plastische Rekonstruktion der abdominalen Aorta	77.42.20↔	Knochenbiopsie am Humerus, Offene Knochenbiopsie
39.59.62↔	Sonstige plastische Rekonstruktion des Truncus coeliacus	77.42.99↔	Knochenbiopsie am Humerus, sonstige
39.59.63↔	Sonstige plastische Rekonstruktion der A. gastrica	77.43.00↔	Knochenbiopsie an Radius und Ulna, n.n.bez.
39.59.64↔	Sonstige plastische Rekonstruktion A. hepatica	77.43.20↔	Knochenbiopsie an Radius und Ulna, Offene Knochenbiopsie
39.59.65↔	Sonstige plastische Rekonstruktion der A. lienalis	77.43.99↔	Knochenbiopsie an Radius und Ulna, sonstige
39.59.66↔	Sonstige plastische Rekonstruktion der A. renalis	77.44.00↔	Knochenbiopsie an Karpalia und Metakarpalia, n.n.bez.
39.59.67↔	Sonstige plastische Rekonstruktion der A. mesenterica	77.44.20↔	Knochenbiopsie an Karpalia und Metakarpalia, Offene Knochenbiopsie
39.59.68↔	Sonstige plastische Rekonstruktion der A. iliaca	77.44.99↔	Knochenbiopsie an Karpalia und Metakarpalia, sonstige
39.59.69↔	Sonstige plastische Rekonstruktion von abdominalen Arterien, sonstige	77.45.00↔	Knochenbiopsie am Femur, n.n.bez.
39.59.70↔	Sonstige plastische Rekonstruktion von abdominalen Venen, n.n.bez.	77.45.20↔	Knochenbiopsie am Femur, Offene Knochenbiopsie
39.59.71↔	Sonstige plastische Rekonstruktion der V. cava inferior	77.45.99↔	Knochenbiopsie am Femur, sonstige
39.59.72↔	Sonstige plastische Rekonstruktion der V. iliaca	77.46.00↔	Knochenbiopsie an der Patella, n.n.bez.
39.59.79↔	Sonstige plastische Rekonstruktion von abdominalen Venen, sonstige	77.46.20↔	Knochenbiopsie an der Patella, Offene Knochenbiopsie
39.59.80↔	Sonstige plastische Rekonstruktion von Gefässen der unteren Extremität, n.n.bez.	77.46.99↔	Knochenbiopsie an der Patella, sonstige
39.59.81↔	Sonstige plastische Rekonstruktion von Arterien der unteren Extremität	77.47.00↔	Knochenbiopsie an Tibia und Fibula, n.n.bez.
39.59.82↔	Sonstige plastische Rekonstruktion der V. femoralis	77.47.20↔	Knochenbiopsie an Tibia und Fibula, Offene Knochenbiopsie
39.59.83↔	Sonstige plastische Rekonstruktion der V. poplitea	77.47.99↔	Knochenbiopsie an Tibia und Fibula, sonstige
39.59.88↔	Sonstige plastische Rekonstruktion von sonstigen tiefen Venen der unteren Extremität	77.48.00↔	Knochenbiopsie an Tarsalia und Metatarsalia, n.n.bez.
39.59.89↔	Sonstige plastische Rekonstruktion von Gefässen der unteren Extremität, sonstige		

77.48.20↔	Knochenbiopsie an Tarsalia und Metatarsalia, Offene Knochenbiopsie	80.87.19↔	Sonstige lokale Exzision oder Destruktion einer Gelenkläsion am oberen Sprunggelenk
77.48.99↔	Knochenbiopsie an Tarsalia und Metatarsalia, sonstige	80.87.20↔	Arthroskopische lokale Exzision oder Destruktion einer Gelenkläsion am unteren Sprunggelenk
77.49.00↔	Knochenbiopsie an anderen näher bezeichneten Knochen, ausser Gesichtsschädelknochen, n.n.bez.	80.87.21↔	Débridement am unteren Sprunggelenk
77.49.21↔	Knochenbiopsie an anderen näher bezeichneten Knochen, ausser Gesichtsschädelknochen, Knochenbiopsie an der Wirbelsäule, Offene Knochenbiopsie	80.87.22↔	Zystenexstirpation am unteren Sprunggelenk
77.49.41↔	Knochenbiopsie an anderen näher bezeichneten Knochen, ausser Gesichtsschädelknochen, Knochenbiopsie an Phalangen des Fusses, Offene Knochenbiopsie	80.87.29↔	Sonstige lokale Exzision oder Destruktion einer Gelenkläsion am unteren Sprunggelenk
77.49.91↔	Knochenbiopsie an anderen näher bezeichneten Knochen, ausser Gesichtsschädelknochen, Offene Knochenbiopsie	80.87.99↔	Sonstige lokale Exzision oder Destruktion einer Gelenkläsion am Sprunggelenk, sonstige
77.49.99↔	Knochenbiopsie an anderen näher bezeichneten Knochen, ausser Gesichtsschädelknochen, sonstige	80.88.00↔	Sonstige lokale Exzision oder Destruktion einer Gelenkläsion an Fuss und Zehen, n.n.bez.
77.61.11↔	Lokale Resektion von Knochenläsion oder -gewebe an einer Rippe	80.88.10↔	Arthroskopische lokale Exzision oder Destruktion einer Gelenkläsion an Fuss und Zehen
77.61.12↔	Lokale Resektion von Knochenläsion oder -gewebe am Sternum	80.88.20↔	Débridement am Metatarsophalangealgelenk
77.81.11↔	Sonstige partielle Knochenresektion an einer Rippe	80.88.21↔	Zystenexstirpation am Metatarsophalangealgelenk
77.81.12↔	Sonstige partielle Knochenresektion am Sternum	80.88.29↔	Sonstige lokale Exzision oder Destruktion am Metatarsophalangealgelenk
79.24↔	Offene Reposition einer Fingerfraktur ohne innere Knochenfixation	80.88.30↔	Débridement an Zehengelenken
80.81.00↔	Sonstige lokale Exzision oder Destruktion einer Gelenkläsion an der Schulter, n.n.bez.	80.88.40↔	Débridement an sonstigen Fussgelenken
80.81.10↔	Débridement am Humeroglenoidalgelenk	80.88.50↔	Zystenexstirpation an sonstigen Gelenken von Fuss und Zehen
80.81.11↔	Zystenexstirpation am Humeroglenoidalgelenk	80.88.59↔	Sonstige lokale Exzision oder Destruktion an sonstigen Gelenken von Fuss und Zehen
80.81.19↔	Sonstige lokale Exzision oder Destruktion am Humeroglenoidalgelenk	80.88.99↔	Sonstige lokale Exzision oder Destruktion einer Gelenkläsion an Fuss und Zehen, sonstige
80.81.20↔	Débridement am Akromioklavikulargelenk	80.89.00↔	Sonstige lokale Exzision oder Destruktion einer Gelenkläsion an anderer bezeichneter Lokalisation, n.n.bez.
80.81.21↔	Zystenexstirpation am Akromioklavikulargelenk	80.89.20↔	Arthroskopische lokale Exzision oder Destruktion einer Gelenkläsion am Iliosakralgelenk
80.81.29↔	Sonstige lokale Exzision oder Destruktion am Akromioklavikulargelenk	80.89.21↔	Débridement am Iliosakralgelenk
80.81.99↔	Sonstige lokale Exzision oder Destruktion einer Gelenkläsion an der Schulter, sonstige	80.89.22↔	Zystenexstirpation am Iliosakralgelenk
80.82.00↔	Sonstige lokale Exzision oder Destruktion einer Gelenkläsion am Ellbogen, n.n.bez.	80.89.29↔	Sonstige lokale Exzision oder Destruktion am Iliosakralgelenk
80.82.10↔	Arthroskopische lokale Exzision oder Destruktion einer Gelenkläsion am Ellenbogen	80.89.41↔	Débridement einer Gelenkläsion an anderer bezeichneter Lokalisation
80.82.11↔	Débridement am Ellenbogengelenk	80.89.42↔	Zystenexstirpation an Gelenken anderer bezeichneter Lokalisation
80.82.12↔	Zystenexstirpation am Ellenbogengelenk	80.90.00↔	Sonstige Exzision an einem Gelenk, n.n.bez.
80.82.99↔	Sonstige lokale Exzision oder Destruktion einer Gelenkläsion am Ellbogen, sonstige	80.90.10↔	Arthroskopische Exzision an einem Gelenk
80.83.00↔	Sonstige lokale Exzision oder Destruktion einer Gelenkläsion am Handgelenk, n.n.bez.	80.90.99↔	Sonstige Exzision an einem Gelenk, sonstige
80.83.10↔	Arthroskopische lokale Exzision oder Destruktion einer Gelenkläsion am Handgelenk	80.91.00↔	Sonstige Exzision an der Schulter, n.n.bez.
80.83.11↔	Débridement am Handgelenk	80.91.10↔	Arthroskopische Exzision am Humeroglenoidalgelenk
80.83.12↔	Zystenexstirpation am Handgelenk	80.91.11↔	Sonstige Exzision am Humeroglenoidalgelenk
80.83.99↔	Sonstige lokale Exzision oder Destruktion einer Gelenkläsion am Handgelenk, sonstige	80.91.20↔	Arthroskopische Exzision am Akromioklavikulargelenk
80.85.00↔	Sonstige lokale Exzision oder Destruktion einer Gelenkläsion an der Hüfte, n.n.bez.	80.91.21↔	Sonstige Exzision am Akromioklavikulargelenk
80.85.10↔	Arthroskopische lokale Exzision oder Destruktion einer Gelenkläsion an der Hüfte	80.91.30↔	Entnahme eines Knorpeltransplantates an der Schulter
80.85.11↔	Débridement am Hüftgelenk	80.91.99↔	Sonstige Exzision an der Schulter, sonstige
80.85.12↔	Zystenexstirpation am Hüftgelenk	80.92.00↔	Sonstige Exzision am Ellbogen, n.n.bez.
80.85.99↔	Sonstige lokale Exzision oder Destruktion einer Gelenkläsion an der Hüfte, sonstige	80.92.10↔	Arthroskopische Exzision am Ellbogen
80.86.00↔	Sonstige lokale Exzision oder Destruktion einer Gelenkläsion am Knie, n.n.bez.	80.92.11↔	Entnahme eines Knorpeltransplantates am Ellbogengelenk
80.86.10↔	Arthroskopische lokale Exzision oder Destruktion am Kniegelenk	80.92.99↔	Sonstige Exzision am Ellbogen, sonstige
80.86.11↔	Débridement am Kniegelenk	80.93.00↔	Sonstige Exzision am Handgelenk, n.n.bez.
80.86.12↔	Zystenexstirpation am Kniegelenk	80.93.10↔	Arthroskopische Exzision am Handgelenk
80.86.13↔	Exzision eines Meniskusganglions am Kniegelenk	80.93.11↔	Entnahme eines Knorpeltransplantates am Handgelenk
80.86.99↔	Sonstige lokale Exzision oder Destruktion einer Gelenkläsion am Knie, sonstige	80.93.12↔	Resektion des Discus triangularis am Handgelenk
80.87.00↔	Sonstige lokale Exzision oder Destruktion einer Gelenkläsion am Sprunggelenk, n.n.bez.	80.93.99↔	Sonstige Exzision am Handgelenk, sonstige
80.87.10↔	Arthroskopische lokale Exzision oder Destruktion einer Gelenkläsion am oberen Sprunggelenk	80.94↔	Sonstige Exzision an Hand- und Fingergelenk
80.87.11↔	Débridement am oberen Sprunggelenk	80.95.00↔	Sonstige Exzision am Hüftgelenk, n.n.bez.
80.87.12↔	Zystenexstirpation am oberen Sprunggelenk	80.95.10↔	Arthroskopische Exzision am Hüftgelenk
		80.95.11↔	Entnahme eines Knorpeltransplantates am Hüftgelenk
		80.95.99↔	Sonstige Exzision am Hüftgelenk, sonstige
		80.96.00↔	Sonstige Exzision am Knie, n.n.bez.
		80.96.10↔	Arthroskopische Exzision am Kniegelenk
		80.96.20↔	Entnahme eines Knorpeltransplantates am Kniegelenk, arthroskopisch
		80.96.21↔	Entnahme eines Knorpeltransplantates am Kniegelenk, offen chirurgisch
		80.96.99↔	Sonstige Exzision am Knie, sonstige
		80.97.00↔	Sonstige Exzision am Sprunggelenk, n.n.bez.
		80.97.10↔	Arthroskopische Exzision am oberen Sprunggelenk
		80.97.11↔	Sonstige Exzision am oberen Sprunggelenk
		80.97.20↔	Arthroskopische Exzision am unteren Sprunggelenk

80.97.21↔	Sonstige Exzision am unteren Sprunggelenk	82.32↔	Exzision einer Handsehne zur Transplantation
80.97.30↔	Entnahme eines Knorpeltransplantates am Sprunggelenk	82.34↔	Exzision von Muskel oder Faszie der Hand zur Transplantation
80.97.99↔	Sonstige Exzision am Sprunggelenk, sonstige	82.35.00↔	Sonstige Fasziektomie der Hand, n.n.bez.
80.98.00↔	Sonstige Exzision an Fuss- und Zehengelenk, n.n.bez.	82.35.10↔	Fasziektomie der Hohlhand
80.98.10↔	Arthroskopische Exzision an Fuss- und Zehengelenken	82.35.11↔	Fasziektomie der Hand und Finger mit Neurolyse
80.98.11↔	Sonstige Exzision am Metatarsophalangealgelenk	82.35.12↔	Fasziektomie der Hand und Finger mit Neurolyse und Arteriolyse
80.98.12↔	Sonstige Exzision an sonstigen Fussgelenken	82.35.13↔	Fasziektomie der Hand und Finger mit Arthrolyse
80.98.13↔	Sonstige Exzision an Zehengelenken	82.35.99↔	Sonstige Fasziektomie der Hand, sonstige
80.98.99↔	Sonstige Exzision an Fuss- und Zehengelenk, sonstige	82.39.00↔	Sonstige Exzision von Weichteilen der Hand, n.n.bez.
80.99.00↔	Sonstige Exzision an einem Gelenk an anderer bezeichneter Lokalisation, n.n.bez.	82.39.10↔	Sonstige Exzision von Weichteilen der Hand, Exzision von Sehenscheiden der Hand
80.99.10↔	Arthroskopische Exzision am Sternoklavikulargelenk	82.39.99↔	Sonstige Exzision von Weichteilen der Hand, sonstige
80.99.11↔	Sonstige Exzision am Sternoklavikulargelenk	82.46.00↔	Naht an Muskel oder Faszie der Hand, n.n.bez.
80.99.20↔	Arthroskopische Exzision am Iliosakralgelenk	82.46.10↔	Naht an einer Faszie der Hand
80.99.21↔	Sonstige Exzision am Iliosakralgelenk	82.46.20↔	Naht an einem Muskel der Hand
80.99.30↔	Arthroskopische Exzision an der Symphyse	82.46.99↔	Naht an Muskel oder Faszie der Hand, sonstige
80.99.31↔	Sonstige Exzision an der Symphyse	82.51↔	Verlängerung einer Sehne der Hand
80.99.90↔	Arthroskopische Exzision an einem Gelenk an anderer bezeichneter Lokalisation	82.52↔	Verkürzung einer Sehne der Hand
80.99.91↔	Entnahme eines Knorpeltransplantates an einem Gelenk an anderer bezeichneter Lokalisation	82.53↔	Reinsertion einer Sehne der Hand
80.99.99↔	Sonstige Exzision an einem Gelenk an anderer bezeichneter Lokalisation, sonstige	82.54↔	Reinsertion eines Muskels der Hand
81.25↔	Arthrodes am Radiokarpalgelenk	82.55↔	Sonstige Längenänderung an Muskel oder Sehne der Hand
81.44.10↔	Stabilisierung der Patella, Retinakulumspaltung, lateral	82.56↔	Sonstiger Transfer oder Transplantation einer Sehne der Hand
81.44.11↔	Stabilisierung der Patella, Retinakulumspaltung, lateral mit Zügelungsoperation	82.57.00↔	Sonstige Transposition einer Sehne der Hand, n.n.bez.
81.44.12↔	Stabilisierung der Patella, Verlagerung des Patellarsehnenansatzes	82.57.10↔	Sonstige Transposition einer Sehne der Hand, Transposition einer Beugesehne der Hand
81.44.13↔	Stabilisierung der Patella, Verlagerung des Patellarsehnenansatzes mit Knochenspan	82.57.99↔	Sonstige Transposition einer Sehne der Hand, sonstige
81.44.99↔	Stabilisierung der Patella, sonstige	82.58↔	Sonstiger Transfer oder Transplantation eines Handmuskels
81.45.10↔	Rekonstruktion des vorderen Kreuzbandes mit autogener Patellarsehne, arthroskopisch	82.59↔	Sonstige Transposition eines Handmuskels
81.45.11↔	Rekonstruktion des hinteren Kreuzbandes mit autogener Patellarsehne, arthroskopisch	82.61↔	Pollizisation mit Übertragung von Nerven und Blutversorgung
81.45.12↔	Rekonstruktion des vorderen Kreuzbandes mit Semitendinosus- und/oder Gracilis-Sehne, arthroskopisch	82.69↔	Sonstige Rekonstruktion des Daumens
81.45.13↔	Rekonstruktion des hinteren Kreuzbandes mit Semitendinosus- und/oder Gracilis-Sehne, arthroskopisch	82.71↔	Rekonstruktion eines Ringbandes
81.45.19↔	Sonstige Rekonstruktion an den Kreuzbändern, arthroskopisch	82.72.00↔	Plastische Operation an der Hand mit Muskel- oder Faszien-Transplantat, n.n.bez.
81.45.20↔	Rekonstruktion des vorderen Kreuzbandes mit autogener Patellarsehne, offen chirurgisch	82.72.10↔	Plastische Operation mit Muskel- oder Faszien-Transplantat an einem Finger
81.45.21↔	Rekonstruktion des hinteren Kreuzbandes mit autogener Patellarsehne, offen chirurgisch	82.72.11↔	Plastische Operation mit Muskel- oder Faszien-Transplantat an sonstigen Teilen der Hand
81.45.22↔	Rekonstruktion des vorderen Kreuzbandes mit Semitendinosus- und/oder Gracilis-Sehne, offen chirurgisch	82.72.99↔	Plastische Operation an der Hand mit Muskel- oder Faszien-Transplantat, sonstiges
81.45.23↔	Rekonstruktion des hinteren Kreuzbandes mit Semitendinosus- und/oder Gracilis-Sehne, offen chirurgisch	82.79↔	Plastische Operation an der Hand mit anderem Transplantat oder Implantat
81.45.29↔	Sonstige Rekonstruktion an den Kreuzbändern, offen chirurgisch	82.81↔	Transfer eines Fingers, ausgenommen Daumen
81.45.99↔	Sonstige Rekonstruktion an den Kreuzbändern, sonstige	82.82↔	Plastische Rekonstruktion einer Spalthand
81.71.00↔	Arthroplastik mit Implantat am Metakarpophalangeal- und Interphalangealgelenk, n.n.bez.	82.83↔	Plastische Rekonstruktion bei Makrodaktylie
81.71.10↔	Inplantation einer sonstigen Fingergelenkendoprothese	82.85↔	Sonstige Tenodese an der Hand
81.71.99↔	Arthroplastik mit Implantat am Metakarpophalangeal- und Interphalangealgelenk, sonstige	82.86.00↔	Sonstige Tenoplastik an der Hand, n.n.bez.
81.72↔	Arthroplastik ohne Implantat am Metakarpophalangeal- und Interphalangealgelenk	82.86.10↔	Tenoplastik von Beugesehnen der Hand
81.74.00↔	Arthroplastik mit Implantat am Karpokarpal- oder Karpometakarpalgelenk, n.n.bez.	82.86.11↔	Schaffung eines Transplantatlagers für Sehnen an der Hand
81.74.10↔	Implantation einer Daumensattelgelenkendoprothese	82.86.12↔	Revision (ohne Wechsel) eines Sehnenimplantates an der Hand
81.74.99↔	Arthroplastik mit Implantat am Karpokarpal- oder Karpometakarpalgelenk, sonstige	82.86.13↔	Wechsel eines Sehnenimplantates an der Hand
81.93.00↔	Naht an Kapsel oder Ligament der oberen Extremitäten, n.n.bez.	82.86.99↔	Sonstige Tenoplastik an der Hand, sonstige
81.93.10↔	Naht des Bandapparates der Klavikula	82.89.10↔	Sehenscheidenplastik an der Hand
81.93.20↔	Naht des radioulnaren Ringbandes	82.89.11↔	Knöcherne Refixation von Bänder der Handwurzel und Mittelhand
81.93.21↔	Naht des distalen radioulnaren Bandapparates	82.89.12↔	Knöcherne Refixation von sonstigen Bänder der Hand
81.93.30↔	Naht an Kapsel oder Ligament der oberen Extremitäten, Handwurzel und Mittelhand	82.89.13↔	Gelenkübergreifende Weichteildistraktion bei kongenitalen Anomalien der Hand
81.93.99↔	Naht an Kapsel oder Ligament der oberen Extremitäten, sonstige	82.89.14↔	Radialisierung bei kongenitalen Anomalien der Hand
82.12↔	Fasziektomie der Hand	82.89.15↔	Resektion von Schnürringen mit plastischer Rekonstruktion bei kongenitalen Anomalien der Hand
		82.89.16↔	Transfer einer Zehe als Fingerersatz
		82.89.99↔	Sonstige plastische Operationen an der Hand, sonstige
		82.99.10↔	Sonstige Operationen an Sehnen der Hand
		82.99.20↔	Sonstige Operationen an Faszien der Hand
		82.99.30↔	Sonstige Operationen an Muskeln der Hand
		83.02.10↔	Myotomie, Kopf und Hals
		83.02.11↔	Myotomie, Schulter und Axilla
		83.02.12↔	Myotomie, Oberarm und Ellenbogen
		83.02.13↔	Myotomie, Unterarm
		83.02.14↔	Myotomie, Brustwand, Bauch und Rücken

83.02.15↔	Myotomie, Leisten- und Genitalregion und Gesäss	83.19.15↔	Durchtrennung eines Muskels, Leisten- und Genitalregion und Gesäss
83.02.16↔	Myotomie, Untere Extremität	83.19.16↔	Durchtrennung eines Muskels, Untere Extremität
83.02.19↔	Myotomie, Andere Lokalisation	83.19.19↔	Durchtrennung eines Muskels, Andere Lokalisation
83.03.10↔	Bursotomie, Kopf und Hals	83.19.20↔	Desinsertion von Muskel, Sehne und Faszie, Kopf und Hals
83.03.11↔	Bursotomie, Schulter und Axilla	83.19.21↔	Desinsertion von Muskel, Sehne und Faszie, Schulter und Axilla
83.03.12↔	Bursotomie, Oberarm und Ellenbogen	83.19.22↔	Desinsertion von Muskel, Sehne und Faszie, Oberarm und Ellenbogen
83.03.13↔	Bursotomie, Unterarm	83.19.23↔	Desinsertion von Muskel, Sehne und Faszie, Unterarm
83.03.14↔	Bursotomie, Brustwand, Bauch und Rücken	83.19.24↔	Desinsertion von Muskel, Sehne und Faszie, Brustwand, Bauch und Rücken
83.03.15↔	Bursotomie, Leisten- und Genitalregion und Gesäss	83.19.25↔	Desinsertion von Muskel, Sehne und Faszie, Leisten- und Genitalregion und Gesäss
83.03.16↔	Bursotomie, Untere Extremität	83.19.26↔	Desinsertion von Muskel, Sehne und Faszie, Untere Extremität
83.03.19↔	Bursotomie, Andere Lokalisation	83.19.29↔	Desinsertion von Muskel, Sehne und Faszie, Andere Lokalisation
83.09.10↔	Fremdkörperentfernung aus Muskel, Sehne oder Faszie, Kopf und Hals	83.19.30↔	Lappenstieldurchtrennung nach Lappenplastik, Kopf und Hals
83.09.11↔	Fremdkörperentfernung aus Muskel, Sehne oder Faszie, Schulter und Axilla	83.19.31↔	Lappenstieldurchtrennung nach Lappenplastik, Schulter und Axilla
83.09.12↔	Fremdkörperentfernung aus Muskel, Sehne oder Faszie, Oberarm und Ellenbogen	83.19.32↔	Lappenstieldurchtrennung nach Lappenplastik, Oberarm und Ellenbogen
83.09.13↔	Fremdkörperentfernung aus Muskel, Sehne oder Faszie, Unterarm	83.19.33↔	Lappenstieldurchtrennung nach Lappenplastik, Unterarm
83.09.14↔	Fremdkörperentfernung aus Muskel, Sehne oder Faszie, Brustwand, Bauch und Rücken	83.19.34↔	Lappenstieldurchtrennung nach Lappenplastik, Brustwand, Bauch und Rücken
83.09.15↔	Fremdkörperentfernung aus Muskel, Sehne oder Faszie, Leisten- und Genitalregion und Gesäss	83.19.35↔	Lappenstieldurchtrennung nach Lappenplastik, Leisten- und Genitalregion und Gesäss
83.09.16↔	Fremdkörperentfernung aus Muskel, Sehne oder Faszie, Untere Extremität	83.19.36↔	Lappenstieldurchtrennung nach Lappenplastik, Untere Extremität
83.09.19↔	Fremdkörperentfernung aus Muskel, Sehne oder Faszie, Andere Lokalisation	83.19.39↔	Lappenstieldurchtrennung nach Lappenplastik, Andere Lokalisation
83.09.90↔	Sonstige Inzision an den Weichteilen, Kopf und Hals	83.19.90↔	Sonstige Durchtrennung von Weichteilen, Kopf und Hals
83.09.91↔	Sonstige Inzision an den Weichteilen, Schulter und Axilla	83.19.91↔	Sonstige Durchtrennung von Weichteilen, Schulter und Axilla
83.09.92↔	Sonstige Inzision an den Weichteilen, Oberarm und Ellenbogen	83.19.92↔	Sonstige Durchtrennung von Weichteilen, Oberarm und Ellenbogen
83.09.93↔	Sonstige Inzision an den Weichteilen, Unterarm	83.19.93↔	Sonstige Durchtrennung von Weichteilen, Unterarm
83.09.94↔	Sonstige Inzision an den Weichteilen, Brustwand, Bauch und Rücken	83.19.94↔	Sonstige Durchtrennung von Weichteilen, Brustwand, Bauch und Rücken
83.09.95↔	Sonstige Inzision an den Weichteilen, Leisten- und Genitalregion und Gesäss	83.19.95↔	Sonstige Durchtrennung von Weichteilen, Leisten- und Genitalregion und Gesäss
83.09.96↔	Sonstige Inzision an den Weichteilen, Untere Extremität	83.19.96↔	Sonstige Durchtrennung von Weichteilen, Untere Extremität
83.09.97↔	Sonstige Inzision an den Weichteilen, Andere Lokalisation	83.19.97↔	Sonstige Durchtrennung von Weichteilen, Andere Lokalisation
83.11↔	Tenotomie der Achillessehne	83.21.11↔	Offene Biopsie an den Weichteilen
83.12↔	Tenotomie der Hüft-Adduktoren	83.21.21↔	Offene Biopsie am Muskel
83.13.10↔	Inzision einer Sehne, Kopf und Hals	83.21.30↔	Biopsie an den Weichteilen, Biopsie an einem Schleimbeutel
83.13.11↔	Inzision einer Sehne, Schulter und Axilla	83.31.10↔	Exzision einer Läsion an einer Sehnscheide, Kopf und Hals
83.13.12↔	Inzision einer Sehne, Oberarm und Ellenbogen	83.31.11↔	Exzision einer Läsion an einer Sehnscheide, Schulter und Axilla
83.13.13↔	Inzision einer Sehne, Unterarm	83.31.12↔	Exzision einer Läsion an einer Sehnscheide, Oberarm und Ellenbogen
83.13.14↔	Inzision einer Sehne, Brustwand, Bauch und Rücken	83.31.13↔	Exzision einer Läsion an einer Sehnscheide, Unterarm
83.13.15↔	Inzision einer Sehne, Leisten- und Genitalregion und Gesäss	83.31.14↔	Exzision einer Läsion an einer Sehnscheide, Brustwand, Bauch und Rücken
83.13.16↔	Inzision einer Sehne, Untere Extremität	83.31.15↔	Exzision einer Läsion an einer Sehnscheide, Leisten- und Genitalregion und Gesäss
83.13.19↔	Inzision einer Sehne, Andere Lokalisation	83.31.16↔	Exzision einer Läsion an einer Sehnscheide, Untere Extremität
83.13.20↔	Durchtrennung einer Sehne, Kopf und Hals	83.31.19↔	Exzision einer Läsion an einer Sehnscheide, Andere Lokalisation
83.13.21↔	Durchtrennung einer Sehne, Schulter und Axilla	83.32.10↔	Exzision einer Läsion an einem Muskel, Kopf und Hals
83.13.22↔	Durchtrennung einer Sehne, Oberarm und Ellenbogen	83.32.11↔	Exzision einer Läsion an einem Muskel, Schulter und Arm
83.13.23↔	Durchtrennung einer Sehne, Unterarm	83.32.12↔	Exzision einer Läsion an einem Muskel, Brustwand, Bauch und Rücken
83.13.24↔	Durchtrennung einer Sehne, Brustwand, Bauch und Rücken	83.32.13↔	Exzision einer Läsion an einem Muskel, Leisten- und Genitalregion und Gesäss
83.13.25↔	Durchtrennung einer Sehne, Leisten- und Genitalregion und Gesäss	83.32.14↔	Exzision einer Läsion an einem Muskel, Untere Extremität
83.13.26↔	Durchtrennung einer Sehne, Untere Extremität	83.32.19↔	Exzision einer Läsion an einem Muskel, Andere Lokalisation
83.13.29↔	Durchtrennung einer Sehne, Andere Lokalisation	83.39.10↔	Exzision einer Läsion an einer Sehne, Kopf und Hals
83.14.10↔	Fasziotomie oder Aponeurotomie, Kopf und Hals	83.39.11↔	Exzision einer Läsion an einer Sehne, Schulter und Arm
83.14.11↔	Fasziotomie oder Aponeurotomie, Schulter und Axilla	83.39.12↔	Exzision einer Läsion an anderen Weichteilen, Exzision einer Läsion an einer Sehne, Brustwand, Bauch und Rücken
83.14.12↔	Fasziotomie oder Aponeurotomie, Oberarm und Ellenbogen	83.39.13↔	Exzision einer Läsion an einer Sehne, Leisten- und Genitalregion und Gesäss
83.14.13↔	Fasziotomie oder Aponeurotomie, Unterarm		
83.14.14↔	Fasziotomie oder Aponeurotomie, Brustwand, Bauch und Rücken		
83.14.15↔	Fasziotomie oder Aponeurotomie, Leisten- und Genitalregion und Gesäss		
83.14.16↔	Fasziotomie oder Aponeurotomie, Untere Extremität		
83.14.19↔	Fasziotomie oder Aponeurotomie, Andere Lokalisation		
83.19.10↔	Durchtrennung eines Muskels, Kopf und Hals		
83.19.11↔	Durchtrennung eines Muskels, Schulter und Axilla		
83.19.12↔	Durchtrennung eines Muskels, Oberarm und Ellenbogen		
83.19.13↔	Durchtrennung eines Muskels, Unterarm		
83.19.14↔	Durchtrennung eines Muskels, Brustwand, Bauch und Rücken		

83.39.14↔	Exzision einer Läsion an einer Sehne, Untere Extremität	83.5x.10↔	Bursektomie, Kopf und Hals
83.39.19↔	Exzision einer Läsion an einer Sehne, Andere Lokalisation	83.5x.11↔	Bursektomie, Schulter und Axilla
83.39.20↔	Exzision einer Läsion an einer Faszie, Kopf und Hals	83.5x.12↔	Bursektomie, Oberarm und Ellenbogen
83.39.21↔	Exzision einer Läsion an einer Faszie, Schulter und Arm	83.5x.13↔	Bursektomie, Unterarm
83.39.22↔	Exzision einer Läsion an einer Faszie, Brustwand, Bauch und Rücken	83.5x.14↔	Bursektomie, Brustwand, Bauch und Rücken
83.39.23↔	Exzision einer Läsion an einer Faszie, Leisten- und Genitalregion und Gesäss	83.5x.15↔	Bursektomie, Leisten- und Genitalregion und Gesäss
83.39.24↔	Exzision einer Läsion an einer Faszie, Untere Extremität	83.5x.16↔	Bursektomie, Untere Extremität
83.39.29↔	Exzision einer Läsion an einer Faszie, Andere Lokalisation	83.5x.19↔	Bursektomie, Andere Lokalisation
83.41↔	Exzision einer Sehne zur Transplantation	83.61.11↔	Naht einer Sehnscheide, Schulter und Axilla
83.42.10↔	Sonstige Tenonektomie, Kopf und Hals	83.61.12↔	Naht einer Sehnscheide, Oberarm und Ellenbogen
83.42.11↔	Sonstige Tenonektomie, Schulter und Axilla	83.61.13↔	Naht einer Sehnscheide, Unterarm
83.42.12↔	Sonstige Tenonektomie, Oberarm und Ellenbogen	83.61.14↔	Naht einer Sehnscheide, Brustwand, Bauch und Rücken
83.42.13↔	Sonstige Tenonektomie, Unterarm	83.61.15↔	Naht einer Sehnscheide, Leisten- und Genitalregion und Gesäss
83.42.14↔	Sonstige Tenonektomie, Brustwand, Bauch und Rücken	83.61.16↔	Naht einer Sehnscheide, Untere Extremität
83.42.15↔	Sonstige Tenonektomie, Leisten- und Genitalregion und Gesäss	83.61.19↔	Naht einer Sehnscheide, Andere Lokalisation
83.42.16↔	Sonstige Tenonektomie, Untere Extremität	83.62.10↔	Sekundäre Naht einer Sehne, Kopf und Hals
83.42.19↔	Sonstige Tenonektomie, Andere Lokalisation	83.62.11↔	Sekundäre Naht einer Sehne, Schulter und Axilla
83.43.00↔	Exzision von Muskel oder Faszie zur Transplantation, n.n.bez.	83.62.12↔	Sekundäre Naht einer Sehne, Oberarm und Ellenbogen
83.43.10↔	Entnahme eines myokutanen Lappens zur Transplantation	83.62.13↔	Sekundäre Naht einer Sehne, Unterarm
83.43.11↔	Entnahme eines osteomyokutanen oder osteofasziokutanen Lappens zur Transplantation	83.62.14↔	Sekundäre Naht einer Sehne, Brustwand, Bauch und Rücken
83.43.12↔	Entnahme eines sonstigen Lappentransplantates mit mikrovaskulärer Anastomosierung aus Muskel oder Faszie	83.62.15↔	Sekundäre Naht einer Sehne, Leisten- und Genitalregion und Gesäss
83.43.99↔	Exzision von Muskel oder Faszie zur Transplantation, sonstige	83.62.16↔	Sekundäre Naht einer Sehne, Untere Extremität
83.44.00↔	Sonstige Fasziektomie, n.n.bez.	83.62.19↔	Sekundäre Naht einer Sehne, Andere Lokalisation
83.44.10↔	Sonstige Fasziektomie, Kopf und Hals	83.64.10↔	Sonstige Naht einer Sehne, Kopf und Hals
83.44.11↔	Sonstige Fasziektomie, Schulter und Axilla	83.64.11↔	Sonstige Naht einer Sehne, Schulter und Axilla
83.44.12↔	Sonstige Fasziektomie, Oberarm und Ellenbogen	83.64.12↔	Sonstige Naht einer Sehne, Oberarm und Ellenbogen
83.44.13↔	Sonstige Fasziektomie, Unterarm	83.64.13↔	Sonstige Naht einer Sehne, Unterarm
83.44.14↔	Sonstige Fasziektomie, Brustwand, Bauch und Rücken	83.64.14↔	Sonstige Naht einer Sehne, Brustwand, Bauch und Rücken
83.44.15↔	Sonstige Fasziektomie, Leisten- und Genitalregion und Gesäss	83.64.15↔	Sonstige Naht einer Sehne, Leisten- und Genitalregion und Gesäss
83.44.16↔	Sonstige Fasziektomie, Untere Extremität	83.64.16↔	Sonstige Naht einer Sehne, Untere Extremität
83.44.19↔	Sonstige Fasziektomie, Andere Lokalisation	83.64.19↔	Sonstige Naht einer Sehne, Andere Lokalisation
83.44.99↔	Sonstige Fasziektomie, sonstige	83.65.10↔	Sonstige Naht an Muskel oder Faszie, Kopf und Hals
83.45.10↔	Sonstige Myektomie, Kopf und Hals	83.65.11↔	Sonstige Naht an Muskel oder Faszie, Schulter und Axilla
83.45.11↔	Sonstige Myektomie, Schulter und Axilla	83.65.12↔	Sonstige Naht an Muskel oder Faszie, Oberarm und Ellenbogen
83.45.12↔	Sonstige Myektomie, Oberarm und Ellenbogen	83.65.13↔	Sonstige Naht an Muskel oder Faszie, Unterarm
83.45.13↔	Sonstige Myektomie, Unterarm	83.65.14↔	Sonstige Naht an Muskel oder Faszie, Brustwand, Bauch und Rücken
83.45.14↔	Sonstige Myektomie, Brustwand, Bauch und Rücken	83.65.15↔	Sonstige Naht an Muskel oder Faszie, Leisten- und Genitalregion und Gesäss
83.45.15↔	Sonstige Myektomie, Leisten- und Genitalregion und Gesäss	83.65.16↔	Sonstige Naht an Muskel oder Faszie, Untere Extremität
83.45.16↔	Sonstige Myektomie, Untere Extremität	83.65.19↔	Sonstige Naht an Muskel oder Faszie, Andere Lokalisation
83.45.19↔	Sonstige Myektomie, Andere Lokalisation	83.71.00↔	Sehnenverlagerung, n.n.bez.
83.49.10↔	Exzision einer Sehnscheide, Kopf und Hals	83.71.10↔	Sehnenverlagerung, Kopf und Hals
83.49.11↔	Exzision einer Sehnscheide, Schulter und Axilla	83.71.11↔	Sehnenverlagerung, Schulter und Axilla
83.49.12↔	Exzision einer Sehnscheide, Oberarm und Ellenbogen	83.71.12↔	Sehnenverlagerung, Oberarm und Ellenbogen
83.49.13↔	Exzision einer Sehnscheide, Unterarm	83.71.13↔	Sehnenverlagerung, Unterarm
83.49.14↔	Exzision einer Sehnscheide, Brustwand und Rücken	83.71.14↔	Sehnenverlagerung, Brustwand, Bauch und Rücken
83.49.15↔	Exzision einer Sehnscheide, Leisten- und Genitalregion und Gesäss	83.71.15↔	Sehnenverlagerung, Leisten- und Genitalregion und Gesäss
83.49.16↔	Exzision einer Sehnscheide, Untere Extremität	83.71.16↔	Sehnenverlagerung, Untere Extremität
83.49.19↔	Exzision einer Sehnscheide, Andere Lokalisation	83.71.19↔	Sehnenverlagerung, Andere Lokalisation
83.49.20↔	Kompartimentresektion, Kopf und Hals	83.71.99↔	Sehnenverlagerung, sonstige
83.49.21↔	Kompartimentresektion, Schulter und Axilla	83.72.10↔	Sehnenrückverlagerung, Kopf und Hals
83.49.22↔	Kompartimentresektion, Oberarm und Ellenbogen	83.72.11↔	Sehnenrückverlagerung, Schulter und Axilla
83.49.23↔	Kompartimentresektion, Unterarm	83.72.12↔	Sehnenrückverlagerung, Oberarm und Ellenbogen
83.49.24↔	Kompartimentresektion, Brustwand, Bauch und Rücken	83.72.13↔	Sehnenrückverlagerung, Unterarm
83.49.25↔	Kompartimentresektion, Leisten- und Genitalregion und Gesäss	83.72.14↔	Sehnenrückverlagerung, Brustwand, Bauch und Rücken
83.49.26↔	Kompartimentresektion, Untere Extremität	83.72.15↔	Sehnenrückverlagerung, Leisten- und Genitalregion und Gesäss
83.49.29↔	Kompartimentresektion, Andere Lokalisation	83.72.16↔	Sehnenrückverlagerung, Untere Extremität
83.49.30↔	Sonstige Exzision von Weichteilen, Kopf und Hals	83.72.19↔	Sehnenrückverlagerung, Andere Lokalisation
83.49.31↔	Sonstige Exzision von Weichteilen, Schulter und Axilla	83.73.10↔	Reinsertion einer Sehne, Kopf und Hals
83.49.32↔	Sonstige Exzision von Weichteilen, Oberarm und Ellenbogen	83.73.11↔	Reinsertion einer Sehne, Schulter und Axilla
83.49.33↔	Sonstige Exzision von Weichteilen, Unterarm	83.73.12↔	Reinsertion einer Sehne, Oberarm und Ellenbogen
83.49.34↔	Sonstige Exzision von Weichteilen, Brustwand, Bauch und Rücken	83.73.13↔	Reinsertion einer Sehne, Unterarm
83.49.35↔	Sonstige Exzision von Weichteilen, Leisten- und Genitalregion und Gesäss	83.73.14↔	Reinsertion einer Sehne, Brustwand, Bauch und Rücken
83.49.36↔	Sonstige Exzision von Weichteilen, Untere Extremität	83.73.15↔	Reinsertion einer Sehne, Leisten- und Genitalregion und Gesäss
83.49.39↔	Sonstige Exzision von Weichteilen, Andere Lokalisation	83.73.16↔	Reinsertion einer Sehne, Untere Extremität
		83.73.19↔	Reinsertion einer Sehne, Andere Lokalisation

83.74.10↔	Reinsertion eines Muskels, Kopf und Hals	83.82.25↔	Transplantation eines lokalen Muskel- oder Faszienlappens, Leisten- und Genitalregion und Gesäss
83.74.11↔	Reinsertion eines Muskels, Schulter und Axilla	83.82.26↔	Transplantation eines lokalen Muskel- oder Faszienlappens, Untere Extremität
83.74.12↔	Reinsertion eines Muskels, Oberarm und Ellenbogen	83.82.29↔	Transplantation eines lokalen Muskel- oder Faszienlappens, Andere Lokalisation
83.74.13↔	Reinsertion eines Muskels, Unterarm	83.82.30↔	Transplantation eines osteomyokutanen oder osteofasziokutanen Lappens, Kopf und Hals
83.74.14↔	Reinsertion eines Muskels, Brustwand, Bauch und Rücken	83.82.31↔	Transplantation eines osteomyokutanen oder osteofasziokutanen Lappens, Schulter und Axilla
83.74.15↔	Reinsertion eines Muskels, Leisten- und Genitalregion	83.82.32↔	Transplantation eines osteomyokutanen oder osteofasziokutanen Lappens, Oberarm und Ellenbogen
83.74.16↔	Reinsertion eines Muskels, Untere Extremität	83.82.33↔	Transplantation eines osteomyokutanen oder osteofasziokutanen Lappens, Unterarm
83.74.19↔	Reinsertion eines Muskels, Andere Lokalisation	83.82.34↔	Transplantation eines osteomyokutanen oder osteofasziokutanen Lappens, Brustwand, Bauch und Rücken
83.75.00↔	Sehnentransfer oder -transplantation, n.n.bez.	83.82.35↔	Transplantation eines osteomyokutanen oder osteofasziokutanen Lappens, Leisten- und Genitalregion und Gesäss
83.75.10↔	Sehnentransfer oder -transplantation, Kopf und Hals	83.82.36↔	Transplantation eines osteomyokutanen oder osteofasziokutanen Lappens, Untere Extremität
83.75.11↔	Sehnentransfer oder -transplantation, Schulter und Axilla	83.82.39↔	Transplantation eines osteomyokutanen oder osteofasziokutanen Lappens, Andere Lokalisation
83.75.12↔	Sehnentransfer oder -transplantation, Oberarm und Ellenbogen	83.82.40↔	Transplantation eines sonstigen Lappentransplantates mit mikrovaskulärer Anastomosierung aus Muskel oder Faszie, Kopf und Hals
83.75.13↔	Sehnentransfer oder -transplantation, Unterarm	83.82.41↔	Transplantation eines sonstigen Lappentransplantates mit mikrovaskulärer Anastomosierung aus Muskel oder Faszie, Schulter und Axilla
83.75.14↔	Sehnentransfer oder -transplantation, Brustwand, Bauch und Rücken	83.82.42↔	Transplantation eines sonstigen Lappentransplantates mit mikrovaskulärer Anastomosierung aus Muskel oder Faszie, Oberarm und Ellenbogen
83.75.15↔	Sehnentransfer oder -transplantation, Leisten- und Genitalregion und Gesäss	83.82.43↔	Transplantation eines sonstigen Lappentransplantates mit mikrovaskulärer Anastomosierung aus Muskel oder Faszie, Unterarm
83.75.16↔	Sehnentransfer oder -transplantation, Untere Extremität	83.82.44↔	Transplantation eines sonstigen Lappentransplantates mit mikrovaskulärer Anastomosierung aus Muskel oder Faszie, Brustwand, Bauch und Rücken
83.75.19↔	Sehnentransfer oder -transplantation, Andere Lokalisation	83.82.45↔	Transplantation eines sonstigen Lappentransplantates mit mikrovaskulärer Anastomosierung aus Muskel oder Faszie, Leisten- und Genitalregion und Gesäss
83.75.99↔	Sehnentransfer oder -transplantation, sonstige	83.82.46↔	Transplantation eines sonstigen Lappentransplantates mit mikrovaskulärer Anastomosierung aus Muskel oder Faszie, Untere Extremität
83.76.00↔	Sonstige Sehnentransposition, n.n.bez.	83.82.47↔	Transplantation eines sonstigen Lappentransplantates mit mikrovaskulärer Anastomosierung aus Muskel oder Faszie, Andere Lokalisation
83.76.10↔	Sonstige Sehnentransposition, Kopf und Hals	83.82.99↔	Muskel- oder Faszientransplantation, sonstige
83.76.11↔	Sonstige Sehnentransposition, Schulter und Axilla	83.85.10↔	Verlängerung von Muskel oder Sehne, Kopf und Hals
83.76.12↔	Sonstige Sehnentransposition, Oberarm und Ellenbogen	83.85.11↔	Verlängerung von Muskel oder Sehne, Schulter und Axilla
83.76.13↔	Sonstige Sehnentransposition, Unterarm	83.85.12↔	Verlängerung von Muskel oder Sehne, Oberarm und Ellenbogen
83.76.14↔	Sonstige Sehnentransposition, Brustwand und Rücken	83.85.13↔	Verlängerung von Muskel oder Sehne, Unterarm
83.76.15↔	Sonstige Sehnentransposition, Leisten- und Genitalregion und Gesäss	83.85.14↔	Verlängerung von Muskel oder Sehne, Brustwand, Bauch und Rücken
83.76.16↔	Sonstige Sehnentransposition, Untere Extremität	83.85.15↔	Verlängerung von Muskel oder Sehne, Leisten- und Genitalregion und Gesäss
83.76.19↔	Sonstige Sehnentransposition, Andere Lokalisation	83.85.16↔	Verlängerung von Muskel oder Sehne, Untere Extremität
83.76.99↔	Sonstige Sehnentransposition, sonstige	83.85.19↔	Verlängerung von Muskel oder Sehne, Andere Lokalisation
83.77.10↔	Muskeltransfer oder -transplantation, Kopf und Hals	83.85.20↔	Verkürzung von Muskel oder Sehne, Kopf und Hals
83.77.11↔	Muskeltransfer oder -transplantation, Schulter und Axilla	83.85.21↔	Verkürzung von Muskel oder Sehne, Schulter und Axilla
83.77.12↔	Muskeltransfer oder -transplantation, Oberarm und Ellenbogen	83.85.22↔	Verkürzung von Muskel oder Sehne, Oberarm und Ellenbogen
83.77.13↔	Muskeltransfer oder -transplantation, Unterarm	83.85.23↔	Verkürzung von Muskel oder Sehne, Unterarm
83.77.14↔	Muskeltransfer oder -transplantation, Brustwand, Bauch und Rücken	83.85.24↔	Verkürzung von Muskel oder Sehne, Brustwand, Bauch und Rücken
83.77.15↔	Muskeltransfer oder -transplantation, Leisten- und Genitalregion und Gesäss	83.85.25↔	Verkürzung von Muskel oder Sehne, Leisten- und Genitalregion und Gesäss
83.77.16↔	Muskeltransfer oder -transplantation, Untere Extremität	83.85.26↔	Verkürzung von Muskel oder Sehne, Untere Extremität
83.77.19↔	Muskeltransfer oder -transplantation, Andere Lokalisation	83.85.29↔	Verkürzung von Muskel oder Sehne, Andere Lokalisation
83.79↔	Sonstige Muskeltransposition	83.86↔	Quadrizepssehnen-Rekonstruktion
83.81.00↔	Sehnentransplantation, n.n.bez.	83.87.10↔	Muskelplastik, Kopf und Hals
83.81.10↔	Sehnentransplantation, Kopf und Hals	83.87.11↔	Muskelplastik, Schulter und Axilla
83.81.11↔	Sehnentransplantation, Schulter und Axilla	83.87.12↔	Muskelplastik, Oberarm und Ellenbogen
83.81.12↔	Sehnentransplantation, Oberarm und Ellenbogen	83.87.13↔	Muskelplastik, Unterarm
83.81.13↔	Sehnentransplantation, Unterarm		
83.81.14↔	Sehnentransplantation, Brustwand, Bauch und Rücken		
83.81.15↔	Sehnentransplantation, Leisten- und Genitalregion und Gesäss		
83.81.16↔	Sehnentransplantation, Untere Extremität		
83.81.19↔	Sehnentransplantation, Andere Lokalisation		
83.81.99↔	Sehnentransplantation, sonstige		
83.82.10↔	Faszientransplantation, Kopf und Hals		
83.82.11↔	Faszientransplantation, Schulter und Axilla		
83.82.12↔	Faszientransplantation, Oberarm und Ellenbogen		
83.82.13↔	Faszientransplantation, Unterarm		
83.82.14↔	Faszientransplantation, Brustwand, Bauch und Rücken		
83.82.15↔	Faszientransplantation, Leisten- und Genitalregion und Gesäss		
83.82.16↔	Faszientransplantation, Untere Extremität		
83.82.19↔	Faszientransplantation, Andere Lokalisation		
83.82.20↔	Transplantation eines lokalen Muskel- oder Faszienlappens, Kopf und Hals		
83.82.21↔	Transplantation eines lokalen Muskel- oder Faszienlappens, Schulter und Axilla		
83.82.22↔	Transplantation eines lokalen Muskel- oder Faszienlappens, Oberarm und Ellenbogen		
83.82.23↔	Transplantation eines lokalen Muskel- oder Faszienlappens, Unterarm		
83.82.24↔	Transplantation eines lokalen Muskel- oder Faszienlappens, Brustwand, Bauch und Rücken		

83.87.14↔	Muskelplastik, Brustwand, Bauch und Rücken	83.89.12↔	Verlängerung, Verkürzung und Doppelung einer Faszie, Oberarm und Ellenbogen
83.87.15↔	Muskelplastik, Leisten- und Genitalregion und Gesäß	83.89.13↔	Verlängerung, Verkürzung und Doppelung einer Faszie, Unterarm
83.87.16↔	Muskelplastik, Untere Extremität	83.89.14↔	Verlängerung, Verkürzung und Doppelung einer Faszie, Brustwand, Bauch und Rücken
83.87.19↔	Muskelplastik, Andere Lokalisation	83.89.15↔	Verlängerung, Verkürzung und Doppelung einer Faszie, Leisten- und Genitalregion und Gesäß
83.87.90↔	Sonstige plastische Operationen am Muskel, Kopf und Hals	83.89.16↔	Verlängerung, Verkürzung und Doppelung einer Faszie, Untere Extremität
83.87.91↔	Sonstige plastische Operationen am Muskel, Schulter und Axilla	83.89.19↔	Verlängerung, Verkürzung und Doppelung einer Faszie, Andere Lokalisation
83.87.92↔	Sonstige plastische Operationen am Muskel, Oberarm und Ellenbogen	83.89.20↔	Deckung eines Defektes an einer Faszie, Kopf und Hals
83.87.93↔	Sonstige plastische Operationen am Muskel, Unterarm	83.89.21↔	Deckung eines Defektes an einer Faszie, Schulter und Axilla
83.87.94↔	Sonstige plastische Operationen am Muskel, Brustwand, Bauch und Rücken	83.89.22↔	Deckung eines Defektes an einer Faszie, Oberarm und Ellenbogen
83.87.95↔	Sonstige plastische Operationen am Muskel, Leisten- und Genitalregion und Gesäß	83.89.23↔	Deckung eines Defektes an einer Faszie, Unterarm
83.87.96↔	Sonstige plastische Operationen am Muskel, Untere Extremität	83.89.24↔	Deckung eines Defektes an einer Faszie, Brustwand, Bauch und Rücken
83.87.97↔	Sonstige plastische Operationen am Muskel, Andere Lokalisation	83.89.25↔	Deckung eines Defektes an einer Faszie, Leisten- und Genitalregion und Gesäß
83.88.10↔	Augmentation einer Sehne, Kopf und Hals	83.89.26↔	Deckung eines Defektes an einer Faszie, Untere Extremität
83.88.11↔	Augmentation einer Sehne, Schulter und Axilla	83.89.29↔	Deckung eines Defektes an einer Faszie, Andere Lokalisation
83.88.12↔	Augmentation einer Sehne, Oberarm und Ellenbogen	83.89.90↔	Sonstige plastische Operationen an der Faszie, Kopf und Hals
83.88.13↔	Augmentation einer Sehne, Unterarm	83.89.91↔	Sonstige plastische Operationen an der Faszie, Schulter und Axilla
83.88.14↔	Augmentation einer Sehne, Brustwand, Bauch und Rücken	83.89.92↔	Sonstige plastische Operationen an der Faszie, Oberarm und Ellenbogen
83.88.15↔	Augmentation einer Sehne, Leisten- und Genitalregion und Gesäß	83.89.93↔	Sonstige plastische Operationen an der Faszie, Unterarm
83.88.16↔	Augmentation einer Sehne, Untere Extremität	83.89.94↔	Sonstige plastische Operationen an der Faszie, Brustwand, Bauch und Rücken
83.88.19↔	Augmentation einer Sehne, Andere Lokalisation	83.89.95↔	Sonstige plastische Operationen an der Faszie, Leisten- und Genitalregion und Gesäß
83.88.20↔	Sehnersatzplastik, Kopf und Hals	83.89.96↔	Sonstige plastische Operationen an der Faszie, Untere Extremität
83.88.21↔	Sehnersatzplastik, Schulter und Axilla	83.89.97↔	Sonstige plastische Operationen an der Faszie, Andere Lokalisation
83.88.22↔	Sehnersatzplastik, Oberarm und Ellenbogen	83.91.10↔	Lösung von Adhäsionen von Muskel, Sehne, Faszie und Bursa, Kopf und Hals
83.88.23↔	Sehnersatzplastik, Unterarm	83.91.11↔	Lösung von Adhäsionen von Muskel, Sehne, Faszie und Bursa, Schulter und Axilla
83.88.24↔	Sehnersatzplastik, Brustwand, Bauch und Rücken	83.91.12↔	Lösung von Adhäsionen von Muskel, Sehne, Faszie und Bursa, Oberarm und Ellenbogen
83.88.25↔	Sehnersatzplastik, Leisten- und Genitalregion und Gesäß	83.91.13↔	Lösung von Adhäsionen von Muskel, Sehne, Faszie und Bursa, Unterarm
83.88.26↔	Sehnersatzplastik, Untere Extremität	83.91.14↔	Lösung von Adhäsionen von Muskel, Sehne, Faszie und Bursa, Brustwand, Bauch und Rücken
83.88.29↔	Sehnersatzplastik, Andere Lokalisation	83.91.15↔	Lösung von Adhäsionen von Muskel, Sehne, Faszie und Bursa, Leisten- und Genitalregion und Gesäß
83.88.30↔	Schaffung eines Sehnentransplantatlagers, Kopf und Hals	83.91.16↔	Lösung von Adhäsionen von Muskel, Sehne, Faszie und Bursa, Untere Extremität
83.88.31↔	Schaffung eines Sehnentransplantatlagers, Schulter und Axilla	83.91.19↔	Lösung von Adhäsionen von Muskel, Sehne, Faszie und Bursa, Andere Lokalisation
83.88.32↔	Schaffung eines Sehnentransplantatlagers, Oberarm und Ellenbogen	83.92↔	Einsetzen oder Ersetzen eines Skelettmuskelstimulators
83.88.33↔	Schaffung eines Sehnentransplantatlagers, Unterarm	83.99.10↔	Andere Operationen an Sehnen, Kopf und Hals
83.88.34↔	Schaffung eines Sehnentransplantatlagers, Brustwand, Bauch und Rücken	83.99.11↔	Andere Operationen an Sehnen, Schulter und Axilla
83.88.35↔	Schaffung eines Sehnentransplantatlagers, Leisten- und Genitalregion und Gesäß	83.99.12↔	Andere Operationen an Sehnen, Oberarm und Ellenbogen
83.88.36↔	Schaffung eines Sehnentransplantatlagers, Untere Extremität	83.99.13↔	Andere Operationen an Sehnen, Unterarm
83.88.39↔	Schaffung eines Sehnentransplantatlagers, Andere Lokalisation	83.99.14↔	Andere Operationen an Sehnen, Brustwand, Bauch und Rücken
83.88.40↔	Tenodese, Kopf und Hals	83.99.15↔	Andere Operationen an Sehnen, Leisten- und Genitalregion und Gesäß
83.88.41↔	Tenodese, Schulter und Axilla	83.99.16↔	Andere Operationen an Sehnen, Untere Extremität
83.88.42↔	Tenodese, Oberarm und Ellenbogen	83.99.19↔	Andere Operationen an Sehnen, Andere Lokalisation
83.88.43↔	Tenodese, Unterarm	83.99.20↔	Andere Operationen an Muskel, Faszie und Bursa, Kopf und Hals
83.88.44↔	Tenodese, Brustwand, Bauch und Rücken	83.99.21↔	Andere Operationen an Muskel, Faszie und Bursa, Schulter und Axilla
83.88.45↔	Tenodese, Leisten- und Genitalregion und Gesäß	83.99.22↔	Andere Operationen an Muskel, Faszie und Bursa, Oberarm und Ellenbogen
83.88.46↔	Tenodese, Untere Extremität	83.99.23↔	Andere Operationen an Muskel, Faszie und Bursa, Unterarm
83.88.49↔	Tenodese, Andere Lokalisation	83.99.24↔	Andere Operationen an Muskel, Faszie und Bursa, Brustwand, Bauch und Rücken
83.88.90↔	Sonstige plastische Operationen an der Sehne, Kopf und Hals		
83.88.91↔	Sonstige plastische Operationen an der Sehne, Schulter und Axilla		
83.88.92↔	Sonstige plastische Operationen an der Sehne, Oberarm und Ellenbogen		
83.88.93↔	Sonstige plastische Operationen an der Sehne, Unterarm		
83.88.94↔	Sonstige plastische Operationen an der Sehne, Brustwand, Bauch und Rücken		
83.88.95↔	Sonstige plastische Operationen an der Sehne, Leisten- und Genitalregion und Gesäß		
83.88.96↔	Sonstige plastische Operationen an der Sehne, Untere Extremität		
83.88.97↔	Sonstige plastische Operationen an der Sehne, Andere Lokalisation		
83.89.10↔	Verlängerung, Verkürzung und Doppelung einer Faszie, Kopf und Hals		
83.89.11↔	Verlängerung, Verkürzung und Doppelung einer Faszie, Schulter und Axilla		

83.99.25↔	Andere Operationen an Muskel, Faszie und Bursa, Leisten- und Genitalregion und Gesäß	86.63.19↔	Kleinfächiges Vollhauttransplantat an andere Lokalisation
83.99.26↔	Andere Operationen an Muskel, Faszie und Bursa, Untere Extremität	86.63.1a↔	Kleinfächiges Vollhauttransplantat an den Fuß
83.99.29↔	Andere Operationen an Muskel, Faszie und Bursa, Andere Lokalisation	86.63.20↔	Großfächiges Vollhauttransplantat an den Kopf (außer Lippe und Mund)
83.99.30↔	Revision (ohne Ersetzen) eines Skelettmuskelstimulators	86.63.21↔	Großfächiges Vollhauttransplantat an den Hals
86.22.20‡↔	Großfächiges Débridement von Wunde, Infektion oder Verbrennung durch Exzision mit Einlegen eines Medikamententrägers am Kopf (außer Lippe)	86.63.22↔	Großfächiges Vollhauttransplantat an Schulter und Oberarm
86.22.27‡↔	Großfächiges Débridement von Wunde, Infektion oder Verbrennung durch Exzision mit Einlegen eines Medikamententrägers an der Leisten- und Genitalregion	86.63.23↔	Großfächiges Vollhauttransplantat an den Unterarm
86.22.28‡↔	Großfächiges Débridement von Wunde, Infektion oder Verbrennung durch Exzision mit Einlegen eines Medikamententrägers an der unteren Extremität	86.63.25↔	Großfächiges Vollhauttransplantat an Brustwand, Bauch und Rücken
86.22.29‡↔	Großfächiges Débridement von Wunde, Infektion oder Verbrennung durch Exzision mit Einlegen eines Medikamententrägers an anderer Lokalisation	86.63.26↔	Großfächiges Vollhauttransplantat an die Leisten- und Genitalregion
86.4x.10↔	Radikale Exzision einer Hautläsion am Kopf mit histographischer Kontrolle	86.63.27↔	Großfächiges Vollhauttransplantat an das Gesäß
86.4x.11↔	Radikale Exzision einer Hautläsion des Halses mit histographischer Kontrolle	86.63.28↔	Großfächiges Vollhauttransplantat an Oberschenkel und Unterschenkel
86.4x.13↔	Radikale Exzision einer Hautläsion an Unterarm und Hand mit histographischer Kontrolle	86.63.29↔	Großfächiges Vollhauttransplantat an andere Lokalisation
86.4x.17↔	Radikale Exzision einer Hautläsion an Leisten- und Genitalregion und Gesäß mit histographischer Kontrolle	86.63.2a↔	Großfächiges Vollhauttransplantat an den Fuß
86.4x.18↔	Radikale Exzision einer Hautläsion der unteren Extremität mit histographischer Kontrolle	86.63.99↔	Vollhauttransplantat an andere Lokalisationen, sonstige
86.4x.19↔	Radikale Exzision einer Hautläsion anderer Lokalisation mit histographischer Kontrolle	86.69.10↔	Kleinfächige Spalthauttransplantation an den Kopf (außer Lippe und Mund)
86.4x.20↔	Radikale Exzision einer Hautläsion am Kopf mit Transplantation oder Transposition von Haut	86.69.11↔	Kleinfächige Spalthauttransplantation an den Hals
86.4x.21↔	Radikale Exzision einer Hautläsion des Halses mit Transplantation oder Transposition von Haut	86.69.12↔	Kleinfächige Spalthauttransplantation an Schulter und Oberarm
86.4x.22↔	Radikale Exzision einer Hautläsion an Schulter und Axilla mit Transplantation oder Transposition von Haut	86.69.13↔	Kleinfächige Spalthauttransplantation an den Unterarm
86.4x.23↔	Radikale Exzision einer Hautläsion an Oberarm und Ellenbogen mit Transplantation oder Transposition von Haut	86.69.14↔	Kleinfächige Spalthauttransplantation an die Hand
86.4x.24↔	Radikale Exzision einer Hautläsion des Unterarmes mit Transplantation oder Transposition von Haut	86.69.15↔	Kleinfächige Spalthauttransplantation an Brustwand und Rücken
86.4x.25↔	Radikale Exzision einer Hautläsion der Hand mit Transplantation oder Transposition von Haut	86.69.16↔	Kleinfächige Spalthauttransplantation an der Bauchregion
86.4x.26↔	Radikale Exzision einer Hautläsion an Brustwand und Rücken mit Transplantation oder Transposition von Haut	86.69.17↔	Kleinfächige Spalthauttransplantation an die Leisten- und Genitalregion
86.4x.27↔	Radikale Exzision einer Hautläsion an die Bauchregion mit Transplantation oder Transposition von Haut	86.69.18↔	Kleinfächige Spalthauttransplantation an Oberschenkel und Unterschenkel
86.4x.28↔	Radikale Exzision einer Hautläsion der Leisten- und Genitalregion mit Transplantation oder Transposition von Haut	86.69.19↔	Kleinfächige Spalthauttransplantation an andere Lokalisation
86.4x.29↔	Radikale Exzision einer Hautläsion anderer Lokalisation mit Transplantation oder Transposition von Haut	86.69.1a↔	Kleinfächige Spalthauttransplantation an den Fuß
86.4x.2a↔	Radikale Exzision einer Hautläsion am Gesäß mit Transplantation oder Transposition von Haut	86.69.20↔	Großfächige Spalthauttransplantation an den Kopf (außer Lippe und Mund)
86.4x.2b↔	Radikale Exzision einer Hautläsion der unteren Extremität mit Transplantation oder Transposition von Haut	86.69.21↔	Großfächige Spalthauttransplantation an den Hals
86.61.10↔	Kleinfächiges Vollhauttransplantat an die Hand	86.69.22↔	Großfächige Spalthauttransplantation an Schulter und Oberarm
86.61.20↔	Großfächiges Vollhauttransplantat an die Hand	86.69.23↔	Großfächige Spalthauttransplantation an den Unterarm
86.61.99↔	Vollhauttransplantat an die Hand, sonstige	86.69.24↔	Großfächige Spalthauttransplantation an die Hand
86.62.10↔	Kleinfächiges Spalthauttransplantat an die Hand	86.69.25↔	Großfächige Spalthauttransplantation an Brustwand und Rücken
86.62.20↔	Großfächiges Spalthauttransplantat an die Hand	86.69.26↔	Großfächige Spalthauttransplantation an die Bauchregion
86.62.99↔	Sonstiges Hauttransplantat an die Hand, sonstiges	86.69.27↔	Großfächige Spalthauttransplantation an die Leisten- und Genitalregion
86.63.10↔	Kleinfächiges Vollhauttransplantat an den Kopf (außer Lippe und Mund)	86.69.28↔	Großfächige Spalthauttransplantation an das Gesäß
86.63.11↔	Kleinfächiges Vollhauttransplantat an den Hals	86.69.29↔	Großfächige Spalthauttransplantation an andere Lokalisation
86.63.12↔	Kleinfächiges Vollhauttransplantat an Schulter und Oberarm	86.69.2a↔	Großfächige Spalthauttransplantation an Oberschenkel und Unterschenkel
86.63.13↔	Kleinfächiges Vollhauttransplantat an den Unterarm	86.69.2b↔	Großfächige Spalthauttransplantation an den Fuß
86.63.15↔	Kleinfächiges Vollhauttransplantat an Brustwand, Bauch und Rücken	86.71↔	Herauspräparieren und Vorbereiten von gestielten oder freien Lappen
86.63.16↔	Kleinfächiges Vollhauttransplantat an die Leisten- und Genitalregion	86.72↔	Verschiebung eines gestielten Lappens
86.63.17↔	Kleinfächiges Vollhauttransplantat an das Gesäß	86.73.00↔	Anbringen von gestieltem oder freiem Lappen an die Hand, n.n.bez.
86.63.18↔	Kleinfächiges Vollhauttransplantat an Oberschenkel und Unterschenkel	86.73.11↔	Kleinfächige Verschiebe-Rotationsplastik an die Hand
		86.73.12↔	Kleinfächige Transpositionsplastik an die Hand
		86.73.13↔	Kleinfächige Insellappenplastik an die Hand
		86.73.20↔	Großfächige Dehnungsplastik an die Hand
		86.73.21↔	Großfächige Verschiebe-Rotationsplastik an die Hand
		86.73.22↔	Großfächige Transpositionsplastik an die Hand
		86.73.23↔	Großfächige Insellappenplastik an die Hand
		86.73.24↔	Großfächige Z-Plastik an die Hand
		86.73.29↔	Sonstige lokale Lappenplastik an die Hand
		86.73.30↔	Anbringen von freiem Lappen mit mikrovaskulärer Anastomosierung an die Hand
		86.73.40↔	Anbringen von gestieltem regionalem oder gestieltem Fernlappen an die Hand
		86.73.80↔	Kombinierte plastische Eingriffe an Haut und Unterhaut der Hand
		86.73.99↔	Anbringen von gestielten oder freien Lappen an die Hand, sonstige

86.74.20↔	Kleinflächige Verschiebe-Rotationsplastik am Kopf (außer Lippe und Mund)	86.76.16↔	Großflächige Dehnungsplastik an der Leisten- und Genitalregion
86.74.21↔	Kleinflächige Verschiebe-Rotationsplastik am Hals	86.76.17↔	Großflächige Dehnungsplastik am Gesäß
86.74.22↔	Kleinflächige Verschiebe-Rotationsplastik an Schulter und Oberarm	86.76.19↔	Großflächige Dehnungsplastik, an andere Lokalisationen
86.74.23↔	Kleinflächige Verschiebe-Rotationsplastik am Unterarm	86.76.1a↔	Großflächige Dehnungsplastik an Oberschenkel und Unterschenkel
86.74.25↔	Kleinflächige Verschiebe-Rotationsplastik an Brustwand und Rücken	86.76.1b↔	Großflächige Dehnungsplastik am Fuß
86.74.26↔	Kleinflächige Verschiebe-Rotationsplastik an der Bauchregion	86.76.20↔	Großflächige Verschiebe-Rotationsplastik am Kopf (außer Lippe und Mund)
86.74.27↔	Kleinflächige Verschiebe-Rotationsplastik an der Leisten- und Genitalregion	86.76.21↔	Großflächige Verschiebe-Rotationsplastik am Hals
86.74.28↔	Kleinflächige Verschiebe-Rotationsplastik am Gesäß	86.76.22↔	Großflächige Verschiebe-Rotationsplastik an Schulter und Oberarm
86.74.29↔	Kleinflächige Verschiebe-Rotationsplastik, an andere Lokalisationen	86.76.23↔	Großflächige Verschiebe-Rotationsplastik am Unterarm
86.74.2a↔	Kleinflächige Verschiebe-Rotationsplastik an Oberschenkel und Unterschenkel	86.76.24↔	Großflächige Verschiebe-Rotationsplastik an Brustwand und Rücken
86.74.2b↔	Kleinflächige Verschiebe-Rotationsplastik am Fuß	86.76.25↔	Großflächige Verschiebe-Rotationsplastik an der Bauchregion
86.74.30↔	Kleinflächige Transpositionsplastik am Kopf (außer Lippe und Mund)	86.76.26↔	Großflächige Verschiebe-Rotationsplastik an der Leisten- und Genitalregion
86.74.31↔	Kleinflächige Transpositionsplastik am Hals	86.76.27↔	Großflächige Verschiebe-Rotationsplastik am Gesäß
86.74.32↔	Kleinflächige Transpositionsplastik an Schulter und Oberarm	86.76.28↔	Großflächige Verschiebe-Rotationsplastik an Oberschenkel und Unterschenkel
86.74.33↔	Kleinflächige Transpositionsplastik am Unterarm	86.76.29↔	Großflächige Verschiebe-Rotationsplastik an andere Lokalisation
86.74.34↔	Kleinflächige Transpositionsplastik an Brustwand und Rücken	86.76.2a↔	Großflächige Verschiebe-Rotationsplastik am Fuß
86.74.35↔	Kleinflächige Transpositionsplastik an der Bauchregion	86.76.30↔	Großflächige Transpositionsplastik am Kopf (außer Lippe und Mund)
86.74.36↔	Kleinflächige Transpositionsplastik an der Leisten- und Genitalregion	86.76.31↔	Großflächige Transpositionsplastik am Hals
86.74.37↔	Kleinflächige Transpositionsplastik am Gesäß	86.76.32↔	Großflächige Transpositionsplastik an Schulter und Oberarm
86.74.38↔	Kleinflächige Transpositionsplastik an Oberschenkel und Unterschenkel	86.76.33↔	Großflächige Transpositionsplastik am Unterarm
86.74.39↔	Kleinflächige Transpositionsplastik, an andere Lokalisationen	86.76.34↔	Großflächige Transpositionsplastik an Brustwand und Rücken
86.74.3a↔	Kleinflächige Transpositionsplastik am Fuß	86.76.35↔	Großflächige Transpositionsplastik an der Bauchregion
86.74.40↔	Kleinflächige Insellappenplastik am Kopf (außer Lippe und Mund)	86.76.36↔	Großflächige Transpositionsplastik an der Leisten- und Genitalregion
86.74.41↔	Kleinflächige Insellappenplastik am Hals	86.76.37↔	Großflächige Transpositionsplastik am Gesäß
86.74.42↔	Kleinflächige Insellappenplastik an Schulter und Oberarm	86.76.38↔	Großflächige Transpositionsplastik an Oberschenkel und Unterschenkel
86.74.43↔	Kleinflächige Insellappenplastik am Unterarm	86.76.39↔	Großflächige Transpositionsplastik an andere Lokalisation
86.74.44↔	Kleinflächige Insellappenplastik an Brustwand und Rücken	86.76.3a↔	Großflächige Transpositionsplastik am Fuß
86.74.45↔	Kleinflächige Insellappenplastik an der Bauchregion	86.76.40↔	Großflächige Insellappenplastik am Kopf (außer Lippe und Mund)
86.74.46↔	Kleinflächige Insellappenplastik an der Leisten- und Genitalregion	86.76.41↔	Großflächige Insellappenplastik am Hals
86.74.47↔	Kleinflächige Insellappenplastik am Gesäß	86.76.42↔	Großflächige Insellappenplastik an Schulter und Oberarm
86.74.48↔	Kleinflächige Insellappenplastik an Oberschenkel und Unterschenkel	86.76.43↔	Großflächige Insellappenplastik am Unterarm
86.74.49↔	Kleinflächige Insellappenplastik, an andere Lokalisationen	86.76.44↔	Großflächige Insellappenplastik an Brustwand und Rücken
86.74.4a↔	Kleinflächige Insellappenplastik am Fuß	86.76.45↔	Großflächige Insellappenplastik an der Bauchregion
86.74.99↔	Anbringen von gestieltem oder freiem Lappen an andere Lokalisationen, sonstige	86.76.46↔	Großflächige Insellappenplastik an der Leisten- und Genitalregion
86.75.10↔	Revision von gestieltem oder freiem Lappen oder freiem Hauttransplantat des Kopfes	86.76.47↔	Großflächige Insellappenplastik am Gesäß
86.75.11↔	Revision von gestieltem oder freiem Lappen oder freiem Hauttransplantat des Halses	86.76.48↔	Großflächige Insellappenplastik an Oberschenkel und Unterschenkel
86.75.12↔	Revision von gestieltem oder freiem Lappen oder freiem Hauttransplantat von Schulter und Oberarm	86.76.49↔	Großflächige Insellappenplastik, an andere Lokalisationen
86.75.13↔	Revision von gestieltem oder freiem Lappen oder freiem Hauttransplantat des Unterarmes	86.76.4a↔	Großflächige Insellappenplastik am Fuß
86.75.14↔	Revision von gestieltem oder freiem Lappen oder freiem Hauttransplantat der Hand	86.76.99↔	Anbringen von gestieltem oder freiem Lappen an andere Lokalisationen, großflächig, sonstige
86.75.15↔	Revision von gestieltem oder freiem Lappen oder freiem Hauttransplantat der Brustwand und Rücken	86.77.10↔	Sonstige lokale Lappenplastik am Kopf (außer Lippe und Mund)
86.75.16↔	Revision von gestieltem oder freiem Lappen oder freiem Hauttransplantat der Bauchregion	86.77.11↔	Sonstige lokale Lappenplastik am Hals
86.75.17↔	Revision von gestieltem oder freiem Lappen oder freiem Hauttransplantat der unteren Extremität	86.77.12↔	Sonstige lokale Lappenplastik an Schulter und Oberarm
86.75.19↔	Revision von gestieltem oder freiem Lappen oder freiem Hauttransplantat anderer Lokalisation	86.77.13↔	Sonstige lokale Lappenplastik am Unterarm
86.75.99↔	Revision von gestieltem oder freiem Lappen, sonstige	86.77.14↔	Sonstige lokale Lappenplastik an Brustwand und Rücken
86.76.10↔	Großflächige Dehnungsplastik am Kopf (außer Lippe und Mund)	86.77.15↔	Sonstige lokale Lappenplastik an der Bauchregion
86.76.11↔	Großflächige Dehnungsplastik am Hals	86.77.16↔	Sonstige lokale Lappenplastik an der Leisten- und Genitalregion
86.76.12↔	Großflächige Dehnungsplastik an Schulter und Oberarm	86.77.17↔	Sonstige lokale Lappenplastik am Gesäß
86.76.13↔	Großflächige Dehnungsplastik am Unterarm	86.77.18↔	Sonstige lokale Lappenplastik an Oberschenkel und Unterschenkel
86.76.14↔	Großflächige Dehnungsplastik an Brustwand und Rücken	86.77.19↔	Sonstige lokale Lappenplastik, an andere Lokalisationen
86.76.15↔	Großflächige Dehnungsplastik an der Bauchregion	86.77.1a↔	Sonstige lokale Lappenplastik am Fuß
		86.77.99↔	Anbringen von sonstiger lokaler Lappenplastik, sonstige
		86.78.10↔	Anbringen von freiem Lappen mit mikrovaskulärer Anastomosierung am Kopf (außer Lippe und Mund)
		86.78.11↔	Anbringen von freiem Lappen mit mikrovaskulärer Anastomosierung am Hals

86.78.12↔	Anbringen von freiem Lappen mit mikrovaskulärer Anastomosierung an Schulter und Oberarm	86.84.19↔	Korrektur einer Narbenkontraktur oder Bride an anderer Lokalisation
86.78.13↔	Anbringen von freiem Lappen mit mikrovaskulärer Anastomosierung am Unterarm	86.88.50↔	Anlage oder Wechsel eines Systems zur Vakuumversiegelung, tiefreichend, an Knochen und Gelenken der Extremitäten
86.78.14↔	Anbringen von freiem Lappen mit mikrovaskulärer Anastomosierung an Brustwand und Rücken	86.88.51↔	Anlage oder Wechsel eines Systems zur Vakuumversiegelung, tiefreichend, an Thorax, Mediastinum und Sternum
86.78.15↔	Anbringen von freiem Lappen mit mikrovaskulärer Anastomosierung an Bauchregion	86.88.52↔	Anlage oder Wechsel eines Systems zur Vakuumversiegelung, am offenen Abdomen
86.78.16↔	Anbringen von freiem Lappen mit mikrovaskulärer Anastomosierung an der Leisten- und Genitalregion	86.88.53↔	Anlage oder Wechsel eines Systems zur Vakuumversiegelung, endorektal
86.78.17↔	Anbringen von freiem Lappen mit mikrovaskulärer Anastomosierung am Gesäß	86.88.59↔	Anlage oder Wechsel eines Systems zur Vakuumversiegelung, an Haut und Unterhaut oder sonstigen Lokalisationen
86.78.18↔	Anbringen von freiem Lappen mit mikrovaskulärer Anastomosierung an der unteren Extremität	86.91↔	Exzision von Haut zur Transplantation
86.78.19↔	Anbringen von freiem Lappen mit mikrovaskulärer Anastomosierung an andere Lokalisation	86.93.10↔	Einsetzen eines Gewebeexpanders am Kopf
86.78.20↔	Anbringen von gestieltem regionalem Lappen oder gestieltem Fernlappen am Kopf (außer Lippe und Mund)	86.93.11↔	Einsetzen eines Gewebeexpanders am Hals
86.78.21↔	Anbringen von gestieltem regionalem Lappen oder gestieltem Fernlappen am Hals	86.93.12↔	Einsetzen eines Gewebeexpanders an Schulter und Oberarm
86.78.22↔	Anbringen von gestieltem regionalem Lappen oder gestieltem Fernlappen an Schulter und Oberarm	86.93.13↔	Einsetzen eines Gewebeexpanders am Unterarm
86.78.23↔	Anbringen von gestieltem regionalem Lappen oder gestieltem Fernlappen am Unterarm	86.93.14↔	Einsetzen eines Gewebeexpanders an der Hand
86.78.24↔	Anbringen von gestieltem regionalem Lappen oder gestieltem Fernlappen an Brustwand und Rücken	86.93.15↔	Einsetzen eines Gewebeexpanders an Brustwand und Rücken
86.78.25↔	Anbringen von gestieltem regionalem Lappen oder gestieltem Fernlappen an die Bauchregion	86.93.16↔	Einsetzen eines Gewebeexpanders an der Bauchregion
86.78.26↔	Anbringen von gestieltem regionalem Lappen oder gestieltem Fernlappen an der Leisten- und Genitalregion	86.93.18↔	Einsetzen eines Gewebeexpanders an der unteren Extremität
86.78.27↔	Anbringen von gestieltem regionalem Lappen oder gestieltem Fernlappen am Gesäß	86.93.99↔	Einsetzen eines Gewebeexpanders, sonstige
86.78.28↔	Anbringen von gestieltem regionalem Lappen oder gestieltem Fernlappen an der unteren Extremität	92.27.00↔	Implantation oder Einsetzen radioaktiver Elemente (Brachytherapie mit umschlossenen Radionukliden), Körperoberfläche, sonstiger oder n.n.bez. Applikationsort
86.78.29↔	Anbringen von gestieltem regionalem Lappen oder gestieltem Fernlappen an andere Lokalisation	92.27.10↔	Implantation oder Einsetzen radioaktiver Elemente (Brachytherapie mit umschlossenen Radionukliden), weibliche Geschlechtsorgane, n.n.bez.
86.78.40↔	Anbringen von sonstigem gestielten oder freien Lappen am Kopf (außer Lippe und Mund)	92.27.11↔	Implantation oder Einsetzen radioaktiver Elemente (Brachytherapie mit umschlossenen Radionukliden), intrauterin
86.78.41↔	Anbringen von sonstigem gestielten oder freien Lappen am Hals	92.27.12↔	Implantation oder Einsetzen radioaktiver Elemente (Brachytherapie mit umschlossenen Radionukliden), intravaginal
86.78.42↔	Anbringen von sonstigem gestielten oder freien Lappen an Schulter und Oberarm	92.27.13↔	Implantation oder Einsetzen radioaktiver Elemente (Brachytherapie mit umschlossenen Radionukliden), intrauterin und intravaginal kombiniert
86.78.43↔	Anbringen von sonstigem gestielten oder freien Lappen am Unterarm	92.27.21↔	Implantation oder Einsetzen radioaktiver Elemente (Brachytherapie mit umschlossenen Radionukliden), Körperoberfläche
86.78.44↔	Anbringen von sonstigem gestielten oder freien Lappen an Brustwand und Rücken	92.27.22↔	Implantation oder Einsetzen radioaktiver Elemente (Brachytherapie mit umschlossenen Radionukliden), intrakavitär
86.78.45↔	Anbringen von sonstigem gestielten oder freien Lappen an die Bauchregion	92.27.23↔	Implantation oder Einsetzen radioaktiver Elemente (Brachytherapie mit umschlossenen Radionukliden), intraluminal
86.78.46↔	Anbringen von sonstigem gestielten oder freien Lappen an der Leisten- und Genitalregion	92.27.30↔	Implantation oder Einsetzen radioaktiver Elemente (Brachytherapie mit umschlossenen Radionukliden), Gefäß n.n.bez.
86.78.47↔	Anbringen von sonstigem gestielten oder freien Lappen am Gesäß	92.27.31↔	Implantation oder Einsetzen radioaktiver Elemente (Brachytherapie mit umschlossenen Radionukliden), Koronargefäß
86.78.48↔	Anbringen von sonstigem gestielten oder freien Lappen an der unteren Extremität	92.27.39↔	Implantation oder Einsetzen radioaktiver Elemente (Brachytherapie mit umschlossenen Radionukliden), sonstiges Gefäß
86.78.49↔	Anbringen von sonstigem gestielten oder freien Lappen an andere Lokalisation	92.27.40↔	Implantation oder Einsetzen radioaktiver Elemente (Brachytherapie mit umschlossenen Radionukliden), intraoperativ
86.83.00↔	Gewebereduktionsplastik, n.n.bez.	92.27.70↔	Radioaktive Moulagen, n.n.bez.
86.83.13↔	Gewebereduktionsplastik an Unterarm	92.27.71↔	Radioaktive Moulagen: Konstruktion und Applikation von oberflächlichen radioaktiven Moulagen
86.83.14↔	Gewebereduktionsplastik an Hand	92.27.72↔	Radioaktive Moulagen: Konstruktion und Applikation von nicht auf der Körperoberfläche verwendeten Applikatoren
86.83.15↔	Gewebereduktionsplastik an der Bauchregion	92.27.73↔	Radioaktive Moulagen: Konstruktion und Applikation von Augenapplikatoren
86.83.16↔	Gewebereduktionsplastik an der Leisten- und Genitalregion oder am Gesäß	92.27.79↔	Radioaktive Moulagen, sonstige
86.83.17↔	Gewebereduktionsplastik an der unteren Extremität	92.28.00↔	Injektion oder Instillation von Radioisotopen, n.n.bez.
86.83.19↔	Gewebereduktionsplastik an anderer Lokalisation	92.28.01↔	Instillation von offenen Radionukliden in Gelenke
86.83.99↔	Gewebereduktionsplastik, sonstige	92.28.02↔	Radiojodtherapie: Radiojodtherapie bis 1,2 GBq I-131: Ohne Gabe von rekombinantem Thyreotropin (rh-TSH)
86.84.10↔	Korrektur einer Narbenkontraktur oder Bride am Kopf	92.28.03↔	Radiojodtherapie: Radiojodtherapie bis 1,2 GBq I-131: Mit Gabe von rekombinantem Thyreotropin (rh-TSH)
86.84.13↔	Korrektur einer Narbenkontraktur oder Bride an Unterarm	92.28.04↔	Radiojodtherapie: Radiojodtherapie über 1,2 bis unter 5 GBq I-131: Ohne Gabe von rekombinantem Thyreotropin (rh-TSH)
86.84.14↔	Korrektur einer Narbenkontraktur oder Bride an der Hand	92.28.05↔	Radiojodtherapie: Radiojodtherapie über 1,2 bis unter 5 GBq I-131: Mit Gabe von rekombinantem Thyreotropin (rh-TSH)
86.84.17↔	Korrektur einer Narbenkontraktur oder Bride an der Leisten- und Genitalregion oder am Gesäß		
86.84.18↔	Korrektur einer Narbenkontraktur oder Bride an der unteren Extremität		

92.28.06↔	Radiojodtherapie: Radiojodtherapie mit 5 und mehr GBq I-131: Ohne Gabe von rekombinantem Thyreotropin (rh-TSH)	92.29.24↔	Brachytherapie mit Implantation von entfernbaren Strahlern in mehreren Ebenen, hohe Dosisleistung, intraoperativ
92.28.07↔	Radiojodtherapie: Radiojodtherapie mit 5 und mehr GBq I-131: Mit Gabe von rekombinantem Thyreotropin (rh-TSH)	92.29.29↔	Interstitielle Brachytherapie mit Volumenimplantation von entfernbaren Strahlern in mehreren Ebenen, sonstige
92.28.11↔	Therapie mit offenen Radionukliden bei Knochenmetastasen	92.29.31↔	Interstitielle Brachytherapie mit Implantation von permanenten Strahlern, bis zu 10 Quellen
92.28.12↔	Intravenöse palliative Schmerztherapie mit offenen Radionukliden bei Knochenmetastasen	92.29.32↔	Interstitielle Brachytherapie mit Implantation von permanenten Strahlern, von 10 bis 15 Quellen
92.28.13↔	Radiorezeptortherapie mit DOTA-konjugierten Somatostatin-Analoga	92.29.33↔	Interstitielle Brachytherapie mit Implantation von permanenten Strahlern, von 16 bis 20 Quellen
92.28.20↔	Radioimmuntherapie mit 90Y-Ibritumomab-Tiuxetan, parenteral	92.29.34↔	Interstitielle Brachytherapie mit Implantation von permanenten Strahlern, von 21 bis 25 Quellen
92.28.21↔	Gabe von Jod-131-MIBG (Metajodbenzylguanidin) parenteral	92.29.35↔	Interstitielle Brachytherapie mit Implantation von permanenten Strahlern, von 26 bis bis 30 Quellen
92.28.31↔	Selektive intravaskuläre Radiochemoembolisation mit I-131-Lipiodol	92.29.36↔	Interstitielle Brachytherapie mit Implantation von permanenten Strahlern, von 31 bis bis 35 Quellen
92.28.32↔	Selektive intravaskuläre Radionuklidtherapie (SIRT) durch Embolisation von Yttrium-90-markierten Mikrosphären	92.29.37↔	Interstitielle Brachytherapie mit Implantation von permanenten Strahlern, von 36 bis bis 40 Quellen
92.28.33↔	Endovaskuläre Brachytherapie mit Rhenium-188	92.29.38↔	Interstitielle Brachytherapie mit Implantation von permanenten Strahlern, von 41 bis bis 45 Quellen
92.29.11↔	Interstitielle Brachytherapie mit Implantation von entfernbaren Strahlern in einer Ebene, niedrige Dosisleistung	92.29.39↔	Interstitielle Brachytherapie mit Implantation von permanenten Strahlern, von 46 bis bis 50 Quellen
92.29.12↔	Interstitielle Brachytherapie mit Implantation von entfernbaren Strahlern in einer Ebene, gepulste Dosisleistung (Pulsed dose rate)	92.29.3a↔	Interstitielle Brachytherapie mit Implantation von permanenten Strahlern, von 51 bis bis 55 Quellen
92.29.13↔	Interstitielle Brachytherapie mit Implantation von entfernbaren Strahlern in einer Ebene, hohe Dosisleistung	92.29.3b↔	Interstitielle Brachytherapie mit Implantation von permanenten Strahlern, von 56 bis bis 60 Quellen
92.29.19↔	Interstitielle Brachytherapie mit Implantation von entfernbaren Strahlern in einer Ebene, sonstige	92.29.3c↔	Interstitielle Brachytherapie mit Implantation von permanenten Strahlern, von 61 bis bis 65 Quellen
92.29.21↔	Interstitielle Brachytherapie mit Volumenimplantation von entfernbaren Strahlern in mehreren Ebenen, niedrige Dosisleistung	92.29.3d↔	Interstitielle Brachytherapie mit Implantation von permanenten Strahlern, von 66 bis bis 70 Quellen
92.29.22↔	Interstitielle Brachytherapie mit Volumenimplantation von entfernbaren Strahlern in mehreren Ebenen, gepulste Dosisleistung (Pulsed dose rate)	92.29.3e↔	Interstitielle Brachytherapie mit Implantation von permanenten Strahlern, mehr als 70 Quellen
92.29.23↔	Interstitielle Brachytherapie mit Volumenimplantation von entfernbaren Strahlern in mehreren Ebenen, hohe Dosisleistung		

Prozedur B17-5

01.24.00↔	Sonstige Kraniotomie, n.n.bez.	01.25.00↔	Sonstige Kraniektomie, n.n.bez.
01.24.10↔	Sonstige Kraniotomie mit Dekompression	01.25.10↔	Sonstige Kraniektomie mit Dekompression
01.24.11↔	Sonstige Kraniotomie zur Entleerung eines epiduralen Hämatoms	01.25.11↔	Sonstige Kraniektomie zur Entleerung eines epiduralen Hämatoms
01.24.12↔	Sonstige Kraniotomie zur Entleerung eines epiduralen Empyems	01.25.12↔	Sonstige Kraniektomie zur Entleerung eines epiduralen Empyems
01.24.13↔	Sonstige Kraniotomie, Einlegen von alloplastischem Material oder Medikamententrägers in den Schädelknochen oder Epiduralraum	01.25.13↔	Sonstige Kraniektomie zur Entfernung eines Fremdkörpers aus Schädelknochen oder Epiduralraum
01.24.14↔	Sonstige Kraniotomie, Entfernung von alloplastischem Material oder Medikamententrägers aus Schädelknochen oder Epiduralraum	01.25.14↔	Sonstige Kraniektomie mit Einlegen von alloplastischem Material oder eines Medikamententrägers in den Schädelknochen oder Epiduralraum
01.24.15↔	Sonstige Kraniotomie, Entfernung eines Fremdkörpers aus Schädelknochen oder Epiduralraum	01.25.19↔	Sonstige Kraniektomie zur Drainage epiduraler Flüssigkeit oder aus sonstigen Gründen
01.24.16↔	Sonstige Kraniotomie, sonstige Drainage epiduraler Flüssigkeit oder aus sonstigen Gründen	01.25.20↔	Sonstige Kraniektomie, Rekraniotomie mit Einbringen einer Drainage
01.24.20↔	Kraniotomie der Kalotte als Zugang, n.n.bez.	01.25.21↔	Sonstige Kraniektomie, Rekraniotomie zur Entfernung von alloplastischem Material oder eines Medikamententrägers aus dem Schädelknochen oder Epiduralraumes
01.24.21↔	Bohrlochreparation der Kalotte als Zugang	01.25.99↔	Sonstige Kraniektomie, sonstige
01.24.22↔	Stereotaktisch geführte Schädelöffnung über die Kalotte als Zugang	77.16.00↔	Sonstige Knocheninzision ohne Knochendurchtrennung an der Patella, n.n.bez.
01.24.29↔	Kraniotomie der Kalotte als Zugang, sonstige	77.16.10↔	Sonstige Knocheninzision ohne Knochendurchtrennung an der Patella, Exploration und Knochenbohrung
01.24.30↔	Zugang durch die Schädelbasis, n.n.bez.	77.16.11↔	Sonstige Knocheninzision ohne Knochendurchtrennung an der Patella, Fremdkörperentfernung
01.24.31↔	Zugang durch die Schädelbasis, transoral	77.16.12↔	Sonstige Knocheninzision ohne Knochendurchtrennung an der Patella, Einlage und Entfernung eines Medikamententrägers
01.24.32↔	Zugang durch die Schädelbasis, transoral mit Spaltung des weichen Gaumens	77.16.13↔	Sonstige Knocheninzision ohne Knochendurchtrennung an der Patella, Drainage
01.24.33↔	Zugang durch die Schädelbasis, transoral mit Spaltung des weichen und harten Gaumens	77.16.99↔	Sonstige Knocheninzision ohne Knochendurchtrennung an der Patella, sonstige
01.24.34↔	Zugang durch die Schädelbasis, transsphenoidal	77.20↔	Keilosteotomie, ohne Angabe der Lokalisation
01.24.35↔	Zugang durch die Schädelbasis, transethmoidal	77.25.00↔	Keilosteotomie am Femur, n.n.bez.
01.24.36↔	Zugang durch die Schädelbasis, transmastoidal	77.25.10↔	Keilosteotomie am Schenkelhals
01.24.37↔	Zugang durch die Schädelbasis, translabyrinthär	77.25.20↔	Keilosteotomie am sonstigen Femur
01.24.38↔	Zugang durch die Schädelbasis, transpyramidal	77.25.99↔	Keilosteotomie am Femur, sonstige
01.24.39↔	Zugang durch die Schädelbasis, sonstige		
01.24.3a↔	Zugang durch die Schädelbasis, transkondylär		
01.24.3b↔	Zugang durch die Schädelbasis, transorbital		
01.24.3c↔	Zugang durch die Schädelbasis, mit Le-Fort-I-Osteotomie		
01.24.99↔	Sonstige Kraniotomie, sonstige		

77.27.00↔	Keilosteotomie an Tibia und Fibula, n.n.bez.	78.30↔	Verlängerungsosteotomie an Extremitäten, ohne Angabe der Lokalisation
77.27.10↔	Keilosteotomie an der Tibia	78.35.00↔	Verlängerungsosteotomie am Femur, n.n.bez.
77.27.20↔	Keilosteotomie an der Fibula	78.35.10↔	Verlängerungsosteotomie am Schenkelhals
77.27.99↔	Keilosteotomie an Tibia und Fibula, sonstige	78.35.19↔	Verlängerungsosteotomie an sonstigen Teilen des Femur
77.29.00↔	Sonstige Keilosteotomie an anderen näher bezeichneten Knochen, ausser Gesichtsschädelknochen, n.n.bez.	78.35.99↔	Verlängerungsosteotomie am Femur, sonstige
77.29.10↔	Keilosteotomie an Phalangen der Hand	78.39.10↔	Verlängerungsosteotomie an Phalangen der Hand
77.29.20↔	Keilosteotomie am Wirbel	78.39.20↔	Verlängerungsosteotomie am Becken
77.29.40↔	Keilosteotomie an Phalangen des Fusses	78.39.30↔	Verlängerungsosteotomie an Phalangen des Fußes
77.29.99↔	Sonstige Keilosteotomie an anderen näher bezeichneten Knochen, ausser Gesichtsschädelknochen, sonstige	78.39.99↔	Verlängerungsosteotomie an anderen näher bezeichneten Knochen, sonstige
77.30↔	Sonstige Knochendurchtrennung, ohne Angabe der Lokalisation	78.40↔	Sonstige plastische Rekonstruktion an Knochen, ohne Angabe der Lokalisation
77.35.00↔	Sonstige Knochendurchtrennung am Femur, n.n.bez.	78.45↔	Sonstige plastische Rekonstruktion am Femur
77.35.10↔	De-)Rotationsosteotomie am Schenkelhals	78.60.05↔	Knochenimplantatentfernung, ohne Angabe der Lokalisation, Entfernung eines Knochen(teil)ersatzes
77.35.11↔	Kortikotomie bei Segmenttransport am Schenkelhals	78.60.08↔	Entfernung eines internen Verlängerungs- oder Knochentransportsystems (motorisiert / nicht-motorisiert), jede Lokalisation
77.35.12↔	Komplexe (mehrdimensionale) Osteotomie (mit Achsenkorrektur) am Schenkelhals	78.62.01↔	Knochenimplantatentfernung am Humerus: (intra-medullärer) Draht, Schraube, Zuggurtung/Cerclage, (winkelstabile) Platte, Winkelplatte /Kondylenplatte, Marknagel, Verriegelungsnagel, Transfixationsnagel, Fixateur externe, Ringfixateur, (Blount-) Klammern
77.35.19↔	Sonstige Knochendurchtrennung am Schenkelhals	78.62.02↔	Knochenimplantatentfernung am Humerus: dynamische Kompressionsschraube, Marknagel mit Gelenkkomponente
77.35.20↔	(De-)Rotationsosteotomie an sonstigen Teilen des Femurs	78.62.05↔	Knochenimplantatentfernung am Humerus, Entfernung eines Knochen(teil)ersatzes am Humerus
77.35.21↔	Kortikotomie bei Segmenttransport an sonstigen Teilen des Femurs	78.62.08↔	Knochenimplantatentfernung am Humerus: sonstiges Osteosynthesematerial
77.35.22↔	Komplexe (mehrdimensionale) Osteotomie (mit Achsenkorrektur) an sonstigen Teilen des Femurs	78.63.01↔	Knochenimplantatentfernung an Radius und Ulna: (intra-medullärer) Draht, Schraube, Zuggurtung/Cerclage, (winkelstabile) Platte, Winkelplatte /Kondylenplatte, Marknagel, Verriegelungsnagel, Transfixationsnagel, Fixateur externe, Ringfixateur, (Blount-)Klammern
77.35.23↔	Sonstige Knochendurchtrennung an sonstigen Teilen des Femurs	78.63.05↔	Knochenimplantatentfernung an Radius und Ulna, Entfernung eines Knochen(teil)ersatzes an Radius und Ulna
77.35.99↔	Sonstige Knochendurchtrennung am Femur, sonstige	78.63.08↔	Knochenimplantatentfernung an Radius und Ulna (proximal / Schaft / distal): sonstiges
77.37.00↔	Sonstige Knochendurchtrennung an Tibia und Fibula, n.n.bez.	78.64.01↔	Knochenimplantatentfernung an Karpalia und Metakarpalia: (intra-medullärer) Draht, Schraube, Zuggurtung/Cerclage, (winkelstabile) Platte, Fixateur externe, Ringfixateur, (Blount-) Klammern
77.37.10↔	(De-)Rotationsosteotomie an der Tibia	78.64.05↔	Knochenimplantatentfernung an Karpalia und Metakarpalia, Entfernung eines Knochen(teil)ersatzes an Karpalia und Metakarpalia
77.37.11↔	Valgisierende oder varisierende (De-)Rotationsosteotomie an der Tibia	78.64.08↔	Knochenimplantatentfernung an Karpalia und Metakarpalia: sonstiges Osteosynthesematerial
77.37.12↔	Kortikotomie bei Segmenttransport an der Tibia	78.65.01↔	Knochenimplantatentfernung am Femur: Draht, intra-medullärer Draht, Schraube, Zuggurtung/Cerclage, (winkelstabile) Platte, Winkelplatte/Kondylenplatte, dynamische Kompressionsschraube, Marknagel, Fixateur externe, (Blount-) Klammern
77.37.13↔	Komplexe (mehrdimensionale) Osteotomie (mit Achsenkorrektur) an der Tibia	78.65.02↔	Knochenimplantatentfernung am Femur (Schenkelhals / proximal / distal, ausser Schaft): Marknagel mit Gelenkkomponente, Verriegelungsnagel, Transfixationsnagel
77.37.19↔	Sonstige Knochendurchtrennung an der Tibia	78.65.03↔	Knochenimplantatentfernung am Femur (Schaft): Marknagel mit Gelenkkomponente
77.37.20↔	(De-)Rotationsosteotomie an der Fibula	78.65.04↔	Knochenimplantatentfernung am Femur (proximal / Schaft / distal, ausser Schenkelhals): Ringfixateur
77.37.21↔	Kortikotomie bei Segmenttransport an der Fibula	78.65.05↔	Knochenimplantatentfernung am Femur, Entfernung eines Knochen(teil)ersatzes am Femur
77.37.22↔	Komplexe (mehrdimensionale) Osteotomie (mit Achsenkorrektur) an der Fibula	78.65.08↔	Knochenimplantatentfernung am Femur: sonstiges Osteosynthesematerial
77.37.29↔	Sonstige Knochendurchtrennung an der Fibula	78.69.11↔	Knochenimplantatentfernung an Phalangen der Hand: (intra-medullärer) Draht, Schraube, Zuggurtung/Cerclage, (winkelstabile) Platte, Fixateur externe, (Blount-)Klammern
77.37.99↔	Sonstige Knochendurchtrennung an Tibia und Fibula, sonstige	78.69.15↔	Knochenimplantatentfernung an anderen näher bezeichneten Knochen, ausser Gesichtsschädelknochen, Entfernung eines Knochen(teil)ersatzes an Phalangen der Hand
77.39.00↔	Sonstige Knochendurchtrennung an anderen näher bezeichneten Knochen, ausser Gesichtsschädelknochen, n.n.bez.	78.69.18↔	Knochenimplantatentfernung an Phalangen der Hand: sonstiges Osteosynthesematerial
77.39.10↔	(De-)Rotationsosteotomie an Phalangen der Hand		
77.39.19↔	Sonstige Knochendurchtrennung an Phalangen der Hand		
77.39.40↔	Korrekturosteotomie an Phalangen des Fusses		
77.39.49↔	Sonstige Knochendurchtrennung an Phalangen des Fusses		
77.86↔	Sonstige partielle Knochenresektion aus der Patella		
78.05.10↔	Knochentransplantation am Femur, gefäßgestielt mit mikrovaskulärer Anastomose		
78.05.11↔	Knochentransplantation am Femur, gefäßgestielt, ohne mikrovaskuläre Anastomose		
78.05.12↔	Knochentransplantation am Femur, allogen		
78.05.13↔	Knorpel-Knochentransplantation am Femur		
78.15.10↔	Offene Reposition einer Schenkelhalsfraktur und proximalen Femurfraktur mit Knochenfixation durch Fixateur externe		
78.15.40↔	Geschlossene Reposition einer sonstigen Femurfraktur mit Knochenfixation durch Fixateur externe		
78.15.99↔	Anlegen eines Fixateur externe am Femur (inkl. Reposition von Frakturen), sonstige		
78.20↔	Verkürzungsosteotomie, ohne Angabe der Lokalisation		
78.25.00↔	Verkürzungsosteotomie am Femur, n.n.bez.		
78.25.10↔	Temporäre Epiphyseodese am Schenkelhals		
78.25.11↔	Permanente Epiphyseodese am Schenkelhals		
78.25.12↔	Therapeutische Epiphyseolyse am Schenkelhals		
78.25.19↔	Sonstige Verkürzungsosteotomie am Schenkelhals		
78.25.20↔	Temporäre Epiphyseodese an sonstigen Teilen des Femur		
78.25.21↔	Permanente Epiphyseodese an sonstigen Teilen des Femur		
78.25.22↔	Therapeutische Epiphyseolyse an sonstigen Teilen des Femur		
78.25.99↔	Verkürzungsosteotomie am Femur, sonstige		

78.69.21↔	Knochenimplantatentfernung am Becken: Draht, Schraube, Zuggurtung/Cerclage, Fixateur externe, Ringfixateur, (Blount-) Klammern	79.89.99↔	Offene Reposition einer Luxation an anderer bezeichneter Lokalisation, sonstige
78.69.22↔	Knochenimplantatentfernung am Becken: (winkelstabile) Platte	79.95↔	Nicht näher bezeichnete Operation an Verletzung des Femur
78.69.25↔	Knochenimplantatentfernung an anderen näher bezeichneten Knochen, ausser Gesichtsschädelknochen, Entfernung eines Knochen(teil)ersatzes am Becken	80.05.00↔	Arthrotomie zur Prothesenentfernung der Hüfte, n.n.bez.
78.69.28↔	Knochenimplantatentfernung am Becken: sonstiges Osteosynthesematerial	80.05.10↔	Arthrotomie zur Prothesenentfernung der Hüfte, Entfernung einer Femurkopfkappe
78.69.31↔	Knochenimplantatentfernung an Talus und Kalkaneus: (intra-medullärer) Draht, Schraube, Zuggurtung/Cerclage, (winkelstabile) Platte, Fixateur externe, Ringfixateur, (Blount-) Klammern	80.05.11↔	Arthrotomie zur Prothesenentfernung der Hüfte, Entfernung einer Gelenkpfannenprothese
78.69.38↔	Knochenimplantatentfernung an Talus und Kalkaneus: sonstiges Osteosynthesematerial	80.05.12↔	Arthrotomie zur Prothesenentfernung der Hüfte, Entfernung einer Gelenkpfannenstützschale und Gelenkschnapp-Pfanne
78.69.41↔	Knochenimplantatentfernung an Phalangen des Fußes: (intra-medullärer) Draht, Schraube, Zuggurtung/Cerclage, (winkelstabile) Platte, Fixateur externe, (Blount-)Klammern	80.05.13↔	Arthrotomie zur Prothesenentfernung der Hüfte, Entfernung einer Femurkopfprothese, Duokopfprothese oder Totalendoprothese
78.69.45↔	Knochenimplantatentfernung an anderen näher bezeichneten Knochen, ausser Gesichtsschädelknochen, Entfernung eines Knochen(teil)ersatzes an Phalangen des Fusses	80.05.14↔	Arthrotomie zur Prothesenentfernung der Hüfte, Entfernung einer sonstigen Endoprothese der Hüfte
78.69.48↔	Knochenimplantatentfernung an Phalangen des Fusses: sonstiges Osteosynthesematerial	80.05.99↔	Arthrotomie zur Prothesenentfernung der Hüfte, sonstige
78.69.51↔	Knochenimplantatentfernung an anderen näher bezeichneten Knochen: Draht, Zuggurtung/Cerclage, Blount-Klammern	80.46.00↔	Durchtrennung von Gelenkscapsel, Ligament oder Knorpel am Knie, n.n.bez.
78.69.52↔	Knochenimplantatentfernung an anderen näher bezeichneten Knochen: Schraube, (winkelstabile) Platte, dynamische Kompressionsschraube, intra-medullärer Draht, Marknagel, Marknagel mit Gelenkkomponente, Verriegelungsnagel, Transfixationsnagel, Fixateur externe	80.46.10↔	Durchtrennung von Gelenkscapsel, Ligament oder Knorpel am Kniegelenk
78.69.53↔	Knochenimplantatentfernung an anderen näher bezeichneten Knochen: Winkelplatte/Kondylenplatte	80.46.20↔	Durchtrennung von Gelenkscapsel, Ligament oder Knorpel am proximalen Tibiofibulargelenk
78.69.55↔	Knochenimplantatentfernung an anderen näher bezeichneten Knochen, ausser Gesichtsschädelknochen, Entfernung eines Knochen(teil)ersatzes an sonstigen näher bezeichneten Knochen	80.46.99↔	Durchtrennung von Gelenkscapsel, Ligament oder Knorpel am Knie, sonstige
78.69.58↔	Knochenimplantatentfernung an anderen näher bezeichneten Knochen: sonstiges Osteosynthesematerial	80.6x.00↔	Meniskekтомie am Knie, n.n.bez.
78.69.61↔	Entfernung von Osteosynthesematerial an Wirbelsäule	80.6x.10↔	Meniskekтомie am Knie, arthroskopisch, partiell
78.69.65↔	Knochenimplantatentfernung an anderen näher bezeichneten Knochen, ausser Gesichtsschädelknochen, Entfernung eines Knochen(teil)ersatzes an der Wirbelsäule	80.6x.11↔	Meniskekтомie am Knie, arthroskopisch, total
78.69.71↔	Arthroskopische Entfernung von Osteosynthesematerial	80.6x.20↔	Meniskekтомie am Knie, offen chirurgisch, partiell
79.15.00↔	Geschlossene Reposition einer Femurfraktur mit innerer Knochenfixation, n.n.bez.	80.6x.21↔	Meniskekтомie am Knie, offen chirurgisch, total
79.15.10↔	Geschlossene Reposition einer distalen Femurfraktur mit innerer Knochenfixation	80.6x.99↔	Meniskekтомie am Knie, sonstige
79.15.20↔	Geschlossene Reposition einer sonstigen Femurfraktur mit innerer Knochenfixation	81.11↔	Arthrorese am Sprunggelenk
79.15.99↔	Geschlossene Reposition einer Femurfraktur mit innerer Knochenfixation, sonstige	81.12.00↔	Arthrorese Double, n.n.bez.
79.35.00↔	Offene Reposition einer Femurfraktur mit innerer Knochenfixation, n.n.bez.	81.12.10↔	Arthrorese oberes Sprunggelenk mit unterem Sprunggelenk
79.35.10↔	Offene Reposition einer Hüftkopffraktur mit innerer Knochenfixation	81.12.11↔	Arthrorese oberes Sprunggelenk mit unterem Sprunggelenk und Chopartgelenk
79.35.11↔	Offene Reposition einer Schenkelhalsfraktur und proximalen Femurfraktur mit innerer Knochenfixation	81.12.12↔	Arthrorese unteres Sprunggelenk, zwei Sprunggelenkskammern
79.35.12↔	Offene Reposition einer Femurschaftfraktur mit innerer Knochenfixation	81.12.13↔	Arthrorese unteres Sprunggelenk, drei Sprunggelenkskammern
79.35.13↔	Offene Reposition einer distalen Femurfraktur mit innerer Knochenfixation	81.12.99↔	Arthrorese Double, sonstige
79.35.99↔	Offene Reposition einer Femurfraktur mit innerer Knochenfixation, sonstige	81.13↔	Subtalare Arthrorese
79.39.00↔	Offene Reposition einer Fraktur anderer bezeichneter Knochen mit innerer Knochenfixation, n.n.bez.	81.14↔	Mediotarsale Arthrorese
79.39.20↔	Offene Reposition einer Fraktur des Acetabulum mit innerer Knochenfixation	81.15↔	Tarsometatarsale Arthrorese
79.39.99↔	Offene Reposition einer Fraktur anderer bezeichneter Knochen mit innerer Knochenfixation, sonstige	81.20↔	Arthrorese an nicht bezeichneten Gelenken
79.80↔	Offene Reposition einer Luxation an nicht bezeichneter Lokalisation	81.21↔	Hüft-Arthrorese
79.89.00↔	Offene Reposition einer Luxation an anderer bezeichneter Lokalisation, n.n.bez.	81.22↔	Knie-Arthrorese
		81.24↔	Ellbogen-Arthrorese
		81.26↔	Arthrorese am Karpometakarpalgelenk
		81.27↔	Arthrorese am Metakarpophalangealgelenk
		81.28↔	Interphalangeal-Arthrorese
		81.29.00↔	Arthrorese an anderen näher bezeichneten Gelenken, n.n.bez.
		81.40.00↔	Rekonstruktion am Hüftgelenk, n.n.bez.
		81.40.10↔	Refixation eines osteochondralen Fragmentes am Hüftgelenk, arthroskopisch
		81.40.11↔	Refixation eines osteochondralen Fragmentes am Hüftgelenk, offen chirurgisch
		81.40.14↔	Knorpeltransplantation und Implantation von in-vitro hergestellten Gewebekulturen am Hüftgelenk, arthroskopisch
		81.40.15↔	Knorpeltransplantation und Implantation von in-vitro hergestellten Gewebekulturen am Hüftgelenk, offen chirurgisch
		81.40.18↔	Subchondrale Knocheneröffnung am Hüftgelenk, arthroskopisch
		81.40.19↔	Subchondrale Knocheneröffnung am Hüftgelenk, offen chirurgisch
		81.40.20↔	Subchondrale Knocheneröffnung am Hüftgelenk mit Einbringen eines azellulären Implantates, arthroskopisch
		81.40.21↔	Subchondrale Knocheneröffnung am Hüftgelenk mit Einbringen eines azellulären Implantates, offen chirurgisch
		81.40.30↔	Arthroplastik am Hüftgelenk mit Osteotomie des Beckens, sonstige Osteotomie
		81.40.31↔	Arthroplastik am Hüftgelenk mit Osteotomie des Beckens, Tripelosteotomie
		81.40.32↔	Pfannendachplastik am Hüftgelenk
		81.40.33↔	Girdlestone-Resektion am Hüftgelenk, primär
		81.40.99↔	Rekonstruktion am Hüftgelenk, sonstige

81.42↔	Five in one Rekonstruktion am Kniegelenk	81.49.29↔	Subchondrale Knocheneröffnung, Unteres Sprunggelenk, offen chirurgisch
81.43↔	Rekonstruktion am Kniegelenk nach unhappy triad	81.49.30↔	Subchondrale Knocheneröffnung mit Einbringen eines azellulären Implantates, Oberes Sprunggelenk, arthroskopisch
81.44.10↔	Stabilisierung der Patella, Retinakulumspaltung, lateral	81.49.31↔	Subchondrale Knocheneröffnung mit Einbringen eines azellulären Implantates, Unteres Sprunggelenk, arthroskopisch
81.44.11↔	Stabilisierung der Patella, Retinakulumspaltung, lateral mit Zügelungsoperation	81.49.32↔	Resektionsarthroplastik am Sprunggelenk
81.44.12↔	Stabilisierung der Patella, Verlagerung des Patellarsehnenansatzes	81.49.33↔	Refixation und Plastik am Kapselbandapparat des oberen Sprunggelenkes
81.44.13↔	Stabilisierung der Patella, Verlagerung des Patellarsehnenansatzes mit Knochenspan	81.49.34↔	Subchondrale Knocheneröffnung mit Einbringen eines azellulären Implantates, Oberes Sprunggelenk, offen chirurgisch
81.44.99↔	Stabilisierung der Patella, sonstige	81.49.35↔	Subchondrale Knocheneröffnung mit Einbringen eines azellulären Implantates, Unteres Sprunggelenk, offen chirurgisch
81.46↔	Sonstige Rekonstruktion am Kollateralband	81.49.99↔	Sonstige Rekonstruktion am Sprunggelenk, sonstige
81.47.10↔	Refixation eines osteochondralen Fragmentes am Kniegelenk	81.83.00↔	Sonstiger Eingriff am Schultergelenk, n.n.bez.
81.47.11↔	Refixation eines osteochondralen Fragmentes am Kniegelenk, arthroskopisch	81.83.10↔	Refixation eines osteochondralen Fragmentes, Humeroglenoidalgelenk, arthroskopisch
81.47.14↔	Meniskusrefixation, offen chirurgisch	81.83.11↔	Refixation eines osteochondralen Fragmentes, Humeroglenoidalgelenk, offen chirurgisch
81.47.15↔	Meniskusrefixation, arthroskopisch	81.83.12↔	Refixation eines osteochondralen Fragmentes, Akromioklavikulargelenk, arthroskopisch
81.47.16↔	Meniskustransplantation	81.83.13↔	Refixation eines osteochondralen Fragmentes, Akromioklavikulargelenk, offen chirurgisch
81.47.17↔	Knorpeltransplantation und Implantation von in-vitro hergestellten Gewebekulturen am Kniegelenk, offen chirurgisch	81.83.18↔	Knorpeltransplantation und Implantation von in-vitro hergestellten Gewebekulturen, Humeroglenoidalgelenk, arthroskopisch
81.47.18↔	Knorpeltransplantation und Implantation von in-vitro hergestellten Gewebekulturen am Kniegelenk, arthroskopisch	81.83.19↔	Knorpeltransplantation und Implantation von in-vitro hergestellten Gewebekulturen, Humeroglenoidalgelenk, offen chirurgisch
81.47.19↔	Knöcherner Refixation eines Kreuzbandes, offen chirurgisch	81.83.20↔	Knorpeltransplantation und Implantation von in-vitro hergestellten Gewebekulturen, Akromioklavikulargelenk, arthroskopisch
81.47.20↔	Knöcherner Refixation eines Kreuzbandes, arthroskopisch	81.83.21↔	Knorpeltransplantation und Implantation von in-vitro hergestellten Gewebekulturen, Akromioklavikulargelenk, offen chirurgisch
81.47.23↔	Subchondrale Knocheneröffnung am Kniegelenk, offen chirurgisch	81.83.26↔	Subchondrale Knocheneröffnung, Humeroglenoidalgelenk, arthroskopisch
81.47.24↔	Subchondrale Knocheneröffnung am Kniegelenk, arthroskopisch	81.83.27↔	Subchondrale Knocheneröffnung, Humeroglenoidalgelenk, offen chirurgisch
81.47.25↔	Subchondrale Knocheneröffnung am Kniegelenk mit Einbringen eines azellulären Implantates, arthroskopisch	81.83.28↔	Subchondrale Knocheneröffnung, Akromioklavikulargelenk, arthroskopisch
81.47.26↔	Implantation eines patientenindividuellen metallischen Knorpelersatzes am Kniegelenk	81.83.29↔	Subchondrale Knocheneröffnung, Akromioklavikulargelenk, offen chirurgisch
81.47.27↔	Resektionsarthroplastik am Kniegelenk	81.83.30↔	Subchondrale Knocheneröffnung mit Einbringen eines azellulären Implantates, Humeroglenoidalgelenk, arthroskopisch
81.47.28↔	Subchondrale Knocheneröffnung am Kniegelenk mit Einbringen eines azellulären Implantates, offen chirurgisch	81.83.31↔	Subchondrale Knocheneröffnung mit Einbringen eines azellulären Implantates, Akromioklavikulargelenk, arthroskopisch
81.47.30↔	Sonstige Refixation und Naht am Kapselbandapparat des Kniegelenkes	81.83.32↔	Refixation des Labrum glenoidale, arthroskopisch
81.47.31↔	Sonstige Bandplastik am Kniegelenk, offen chirurgisch	81.83.33↔	Erweiterung des subakromialen Raumes, arthroskopisch
81.47.40↔	Sonstige Rekonstruktion am Kniegelenk, Patella und ihr Halteapparat	81.83.34↔	Kapselraffung mit Fixation am Glenoid, arthroskopisch
81.47.50↔	Knorpeltransplantation mit OATS (osteoarticular transfer system)-Verfahren, Mosaikplastik am Kniegelenk, offen chirurgisch	81.83.35↔	Subchondrale Knocheneröffnung mit Einbringen eines azellulären Implantates, Humeroglenoidalgelenk, offen chirurgisch
81.47.51↔	Knorpeltransplantation mit OATS (osteoarticular transfer system)-Verfahren, Mosaikplastik am Kniegelenk, arthroskopisch	81.83.36↔	Subchondrale Knocheneröffnung mit Einbringen eines azellulären Implantates, Akromioklavikulargelenk, offen chirurgisch
81.47.90↔	Sonstige Rekonstruktion am Kniegelenk, arthroskopisch	81.83.39↔	Refixation und Plastik am Kapselbandapparat des Schultergelenkes, sonstige, arthroskopisch
81.47.99↔	Sonstige Rekonstruktion am Kniegelenk, sonstige	81.83.40↔	Resektionsarthroplastik am Schultergelenk
81.49.10↔	Refixation eines osteochondralen Fragmentes, Oberes Sprunggelenk, arthroskopisch	81.83.41↔	Refixation des Limbus, offen chirurgisch
81.49.11↔	Refixation eines osteochondralen Fragmentes, Oberes Sprunggelenk, offen chirurgisch	81.83.42↔	Vordere und Hintere Pfannenrandplastik
81.49.12↔	Refixation eines osteochondralen Fragmentes, Unteres Sprunggelenk, arthroskopisch	81.83.43↔	Vordere und Hintere Kapselplastik
81.49.13↔	Refixation eines osteochondralen Fragmentes, Unteres Sprunggelenk, offen chirurgisch	81.83.44↔	Akromioplastik mit Durchtrennung des Ligamentum coracoacromiale, offen chirurgisch
81.49.18↔	Knorpeltransplantation und Implantation von in-vitro hergestellten Gewebekulturen, Oberes Sprunggelenk, arthroskopisch	81.83.49↔	Refixation und Plastik am Kapselbandapparat des Schultergelenkes, sonstige, offen chirurgisch
81.49.19↔	Knorpeltransplantation und Implantation von in-vitro hergestellten Gewebekulturen, Oberes Sprunggelenk, offen chirurgisch	81.83.99↔	Sonstiger Eingriff am Schultergelenk, sonstige
81.49.20↔	Knorpeltransplantation und Implantation von in-vitro hergestellten Gewebekulturen, Unteres Sprunggelenk, arthroskopisch	81.85.00↔	Sonstige Rekonstruktion am Ellbogen, n.n.bez.
81.49.21↔	Knorpeltransplantation und Implantation von in-vitro hergestellten Gewebekulturen, Unteres Sprunggelenk, offen chirurgisch	81.85.10↔	Refixation eines osteochondralen Fragmentes am Ellenbogen, arthroskopisch
81.49.26↔	Subchondrale Knocheneröffnung, Oberes Sprunggelenk, arthroskopisch		
81.49.27↔	Subchondrale Knocheneröffnung, Oberes Sprunggelenk, offen chirurgisch		
81.49.28↔	Subchondrale Knocheneröffnung, Unteres Sprunggelenk, arthroskopisch		

81.85.11↔	Refixation eines osteochondralen Fragmentes am Ellenbogen, offen chirurgisch	81.96.45↔	Sonstige Rekonstruktion an Gelenken, Proximales Tibiofibulargelenk, Knorpeltransplantation und Implantation von in-vitro hergestellten Gewebekulturen, arthroskopisch
81.85.14↔	Knorpeltransplantation und Implantation am Ellenbogen von in-vitro hergestellten Gewebekulturen, arthroskopisch	81.96.46↔	Sonstige Rekonstruktion an Gelenken, Proximales Tibiofibulargelenk, Knorpeltransplantation und Implantation von in-vitro hergestellten Gewebekulturen, offen chirurgisch
81.85.15↔	Knorpeltransplantation und Implantation am Ellenbogen von in-vitro hergestellten Gewebekulturen, offen chirurgisch	81.96.49↔	Sonstige Rekonstruktion an Gelenken, Proximales Tibiofibulargelenk, sonstige
81.85.18↔	Subchondrale Knocheneröffnung am Ellenbogen, arthroskopisch	81.96.4a↔	Sonstige Rekonstruktion an Gelenken, Proximales Tibiofibulargelenk, Subchondrale Kocheneröffnung, arthroskopisch
81.85.19↔	Subchondrale Knocheneröffnung am Ellenbogen, offen chirurgisch	81.96.4b↔	Sonstige Rekonstruktion an Gelenken, Proximales Tibiofibulargelenk, Subchondrale Kocheneröffnung, offen chirurgisch
81.85.20↔	Subchondrale Knocheneröffnung am Ellenbogen mit Einbringen eines azellulären Implantates, arthroskopisch	81.96.4c↔	Sonstige Rekonstruktion an Gelenken, Proximales Tibiofibulargelenk, Subchondrale Kocheneröffnung mit Einbringen eines azellulären Implantates, arthroskopisch
81.85.21↔	Resektionsarthroplastik am Ellenbogengelenk	81.96.50↔	Sonstige Rekonstruktion an Gelenken, Metatarsophalangealgelenk, n.n.bez.
81.85.30↔	Prothetischer Ersatz der distalen Humerusgelenkfläche	81.96.51↔	Sonstige Rekonstruktion an Gelenken, Metatarsophalangealgelenk, Refixation eines osteochondralen Fragmentes, arthroskopisch
81.85.32↔	Sonstige Rekonstruktion am Ellbogen, Ulnakopprothese	81.96.52↔	Sonstige Rekonstruktion an Gelenken, Metatarsophalangealgelenk, Refixation eines osteochondralen Fragmentes, offen chirurgisch
81.85.99↔	Sonstige Rekonstruktion am Ellbogen, sonstige	81.96.55↔	Sonstige Rekonstruktion an Gelenken, Metatarsophalangealgelenk, Knorpeltransplantation und Implantation von in-vitro hergestellten Gewebekulturen, arthroskopisch
81.94↔	Naht an Kapsel oder Ligament von Sprunggelenk oder Fuss	81.96.56↔	Sonstige Rekonstruktion an Gelenken, Metatarsophalangealgelenk, Knorpeltransplantation und Implantation von in-vitro hergestellten Gewebekulturen, offen chirurgisch
81.95.00↔	Naht an Kapsel oder Ligament der übrigen unteren Extremitäten, n.n.bez.	81.96.59↔	Sonstige Rekonstruktion an Gelenken, Metatarsophalangealgelenk, sonstige
81.95.10↔	Naht an Kapsel oder Ligament der übrigen unteren Extremitäten, Naht des vorderen Kreuzbandes, arthroskopisch	81.96.5a↔	Sonstige Rekonstruktion an Gelenken, Metatarsophalangealgelenk, subchondrale Knocheneröffnung, arthroskopisch
81.95.11↔	Naht an Kapsel oder Ligament der übrigen unteren Extremitäten, Naht des vorderen Kreuzbandes, offen chirurgisch	81.96.5b↔	Sonstige Rekonstruktion an Gelenken, Metatarsophalangealgelenk, subchondrale Knocheneröffnung, offen chirurgisch
81.95.12↔	Naht an Kapsel oder Ligament der übrigen unteren Extremitäten, Naht des hinteren Kreuzbandes, arthroskopisch	81.96.5c↔	Sonstige Rekonstruktion an Gelenken, Metatarsophalangealgelenk, subchondrale Knocheneröffnung mit Einbringen eines azellulären Implantates, arthroskopisch
81.95.13↔	Naht an Kapsel oder Ligament der übrigen unteren Extremitäten, Naht des hinteren Kreuzbandes, offen chirurgisch	81.96.60↔	Sonstige Rekonstruktion an Gelenken, Zehngelenk, n.n.bez.
81.95.14↔	Naht an Kapsel oder Ligament der übrigen unteren Extremitäten, Naht des medialen Kapselbandapparates mit Eingriff am Meniskus, arthroskopisch	81.96.61↔	Sonstige Rekonstruktion an Gelenken, Zehngelenk, Refixation eines osteochondralen Fragmentes, arthroskopisch
81.95.15↔	Naht an Kapsel oder Ligament der übrigen unteren Extremitäten, Naht des medialen Kapselbandapparates mit Eingriff am Mensikus, offen chirurgisch	81.96.62↔	Sonstige Rekonstruktion an Gelenken, Zehngelenk, Refixation eines osteochondralen Fragmentes, offen chirurgisch
81.95.16↔	Naht an Kapsel oder Ligament der übrigen unteren Extremitäten, Naht des lateralen Kapselbandapparates, arthroskopisch	81.96.65↔	Sonstige Rekonstruktion an Gelenken, Zehngelenk, Knorpeltransplantation und Implantation von in-vitro hergestellten Gewebekulturen, arthroskopisch
81.95.17↔	Naht an Kapsel oder Ligament der übrigen unteren Extremitäten, Naht des lateralen Kapselbandapparates, offen chirurgisch	81.96.66↔	Sonstige Rekonstruktion an Gelenken, Zehngelenk, Knorpeltransplantation und Implantation von in-vitro hergestellten Gewebekulturen, offen chirurgisch
81.95.18↔	Naht an Kapsel oder Ligament der übrigen unteren Extremitäten, Naht des dorsalen Kapselbandapparates, offen chirurgisch	81.96.69↔	Sonstige Rekonstruktion an Gelenken, Zehngelenk, sonstige
81.95.99↔	Naht an Kapsel oder Ligament der übrigen unteren Extremitäten, sonstige	81.96.6a↔	Sonstige Rekonstruktion an Gelenken, Zehngelenk, Subchondrale Knocheneröffnung, arthroskopisch
81.96.00↔	Sonstige Rekonstruktion an Gelenken, n.n.bez.	81.96.6b↔	Sonstige Rekonstruktion an Gelenken, Zehngelenk, Subchondrale Knocheneröffnung, offen chirurgisch
81.96.20↔	Sonstige Rekonstruktion an Gelenken, Handgelenk, n.n.bez.	81.96.6c↔	Sonstige Rekonstruktion an Gelenken, Zehngelenk, Subchondrale Knocheneröffnung mit Einbringen eines azellulären Implantates, arthroskopisch
81.96.21↔	Sonstige Rekonstruktion an Gelenken, Handgelenk, Refixation eines osteochondralen Fragmentes, arthroskopisch	81.96.70↔	Sonstige Rekonstruktion an Gelenken, sonstige Gelenke des Fusses, n.n.bez.
81.96.22↔	Sonstige Rekonstruktion an Gelenken, Handgelenk, Refixation eines osteochondralen Fragmentes, offen chirurgisch	81.96.71↔	Sonstige Rekonstruktion an Gelenken, sonstige Gelenke des Fusses, Refixation eines osteochondralen Fragmentes, arthroskopisch
81.96.25↔	Sonstige Rekonstruktion an Gelenken, Handgelenk, Knorpeltransplantation und Implantation von in-vitro hergestellten Gewebekulturen, arthroskopisch	81.96.72↔	Sonstige Rekonstruktion an Gelenken, sonstige Gelenke des Fusses, Refixation eines osteochondralen Fragmentes, offen chirurgisch
81.96.26↔	Sonstige Rekonstruktion an Gelenken, Handgelenk, Knorpeltransplantation und Implantation von in-vitro hergestellten Gewebekulturen, offen chirurgisch	81.96.75↔	Sonstige Rekonstruktion an Gelenken, sonstige Gelenke des Fusses, Knorpeltransplantation und Implantation von in-vitro hergestellten Gewebekulturen, arthroskopisch
81.96.29↔	Sonstige Rekonstruktion an Gelenken, Handgelenk, sonstige		

81.96.76↔	Sonstige Rekonstruktion an Gelenken, sonstige Gelenke des Fusses, Knorpeltransplantation und Implantation von in-vitro hergestellten Gewebekulturen, offen chirurgisch	81.96.8c↔	Sonstige Rekonstruktion an anderen näher bezeichneten Gelenken, subchondrale Knocheneröffnung mit Einbringen eines azellulären Implantates, arthroskopisch
81.96.79↔	Sonstige Rekonstruktion an Gelenken, sonstige Fuss, sonstige	81.96.90↔	Sonstige gelenkrekonstruktive und gelenkplastische Eingriffe, n.n.bez.
81.96.7a↔	Sonstige Rekonstruktion an Gelenken, sonstige Gelenke des Fusses, Subchondrale Knocheneröffnung, arthroskopisch	81.96.91↔	Sonstige gelenkrekonstruktive und gelenkplastische Eingriffe, Naht eines Kapsel- oder Kollateralbandes
81.96.7b↔	Sonstige Rekonstruktion an Gelenken, sonstige Gelenke des Fusses, Subchondrale Knocheneröffnung, offen chirurgisch	81.96.92↔	Sonstige gelenkrekonstruktive und gelenkplastische Eingriffe, Refixation am Kapselbandapparat anderer Gelenke
81.96.7c↔	Sonstige Rekonstruktion an Gelenken, sonstige Gelenke des Fusses, Subchondrale Knocheneröffnung mit Einbringen eines azellulären Implantates, arthroskopisch	81.96.95↔	Sonstige gelenkrekonstruktive und gelenkplastische Eingriffe Implantation einer Endoprothese an Gelenken der oberen Extremität, sonstige
81.96.80↔	Sonstige Rekonstruktion an anderen näher bezeichneten Gelenken, n.n.bez.	81.96.96↔	Sonstige gelenkrekonstruktive und gelenkplastische Eingriffe, Einbringen von Abstandhaltern (z.B. nach Entfernung einer Endoprothese)
81.96.81↔	Sonstige Rekonstruktion an anderen näher bezeichneten Gelenken, Refixation eines osteochondralen Fragmentes, arthroskopisch	81.96.97↔	Sonstige gelenkrekonstruktive und gelenkplastische Eingriffe, Komplexe Erstimplantation und Wechseloperation einer Gelenkendoprothese in Verbindung mit Knochenersatz und dem Ersatz benachbarter Gelenke
81.96.82↔	Sonstige Rekonstruktion an anderen näher bezeichneten Gelenken, Refixation eines osteochondralen Fragmentes, offen chirurgisch	81.96.98↔	Sonstige gelenkrekonstruktive und gelenkplastische Eingriffe, Resektionsarthroplastik am Handgelenk
81.96.85↔	Sonstige Rekonstruktion an anderen näher bezeichneten Gelenken, Knorpeltransplantation und Implantation von in-vitro hergestellten Gewebekulturen, arthroskopisch	81.96.99↔	Sonstige Rekonstruktion an Gelenken, sonstige
81.96.86↔	Sonstige Rekonstruktion an anderen näher bezeichneten Gelenken, Knorpeltransplantation und Implantation von in-vitro hergestellten Gewebekulturen, offen chirurgisch	81.96.9a↔	Sonstige gelenkrekonstruktive und gelenkplastische Eingriffe, Resektionsarthroplastik an Gelenken des Fusses
81.96.89↔	Sonstige Rekonstruktion an anderen näher bezeichneten Gelenken, sonstige	81.96.9b↔	Sonstige gelenkrekonstruktive und gelenkplastische Eingriffe, sonstige gelenkplastische Eingriffe
81.96.8a↔	Sonstige Rekonstruktion an anderen näher bezeichneten Gelenken, subchondrale Knocheneröffnung, arthroskopisch	82.31↔	Bursektomie an der Hand
81.96.8b↔	Sonstige Rekonstruktion an anderen näher bezeichneten Gelenken, subchondrale Knocheneröffnung, offen chirurgisch	82.42↔	Sekundäre Naht an einer Beugesehne der Hand

Prozedur B17-6

78.69.11↔	Knochenimplantatentfernung an Phalangen der Hand: (intramedullärer) Draht, Schraube, Zuggurtung/Cerclage, (winkelstabile) Platte, Fixateur externe, (Blount-)Klammern	78.69.41↔	Knochenimplantatentfernung an Phalangen des Fußes: (intramedullärer) Draht, Schraube, Zuggurtung/Cerclage, (winkelstabile) Platte, Fixateur externe, (Blount-)Klammern
78.69.15↔	Knochenimplantatentfernung an anderen näher bezeichneten Knochen, ausser Gesichtsschädelknochen, Entfernung eines Knochen(teil)ersatzes an Phalangen der Hand	78.69.45↔	Knochenimplantatentfernung an anderen näher bezeichneten Knochen, ausser Gesichtsschädelknochen, Entfernung eines Knochen(teil)ersatzes an Phalangen des Fusses
78.69.18↔	Knochenimplantatentfernung an Phalangen der Hand: sonstiges Osteosynthesematerial	78.69.48↔	Knochenimplantatentfernung an Phalangen des Fusses: sonstiges Osteosynthesematerial
78.69.21↔	Knochenimplantatentfernung am Becken: Draht, Schraube, Zuggurtung/Cerclage, Fixateur externe, Ringfixateur, (Blount-)Klammern	78.69.51↔	Knochenimplantatentfernung an anderen näher bezeichneten Knochen: Draht, Zuggurtung/Cerclage, Blount-Klammern
78.69.22↔	Knochenimplantatentfernung am Becken: (winkelstabile) Platte	78.69.52↔	Knochenimplantatentfernung an anderen näher bezeichneten Knochen: Schraube, (winkelstabile) Platte, dynamische Kompressionsschraube, intramedullärer Draht, Marknagel, Marknagel mit Gelenkkomponente, Verriegelungsnagel, Transfixationsnagel, Fixateur externe
78.69.25↔	Knochenimplantatentfernung an anderen näher bezeichneten Knochen, ausser Gesichtsschädelknochen, Entfernung eines Knochen(teil)ersatzes am Becken	78.69.53↔	Knochenimplantatentfernung an anderen näher bezeichneten Knochen: Winkelplatte/Kondylenplatte
78.69.28↔	Knochenimplantatentfernung am Becken: sonstiges Osteosynthesematerial	78.69.55↔	Knochenimplantatentfernung an anderen näher bezeichneten Knochen, ausser Gesichtsschädelknochen, Entfernung eines Knochen(teil)ersatzes an sonstigen näher bezeichneten Knochen
78.69.31↔	Knochenimplantatentfernung an Talus und Kalkaneus: (intramedullärer) Draht, Schraube, Zuggurtung/Cerclage, (winkelstabile) Platte, Fixateur externe, Ringfixateur, (Blount-)Klammern	78.69.58↔	Knochenimplantatentfernung an anderen näher bezeichneten Knochen: sonstiges Osteosynthesematerial
78.69.38↔	Knochenimplantatentfernung an Talus und Kalkaneus: sonstiges Osteosynthesematerial		

Prozedur B17-7

01.14.00↔	Offene Biopsie am Gehirn, n.n.bez.	01.24.14↔	Sonstige Kraniotomie, Entfernung von alloplastischem Material oder Medikamententrägers aus Schädelknochen oder Epiduralraum
01.14.10↔	Stereotaktische offene Biopsie am Gehirn	01.24.15↔	Sonstige Kraniotomie, Entfernung eines Fremdkörpers aus Schädelknochen oder Epiduralraum
01.14.99↔	Offene Biopsie am Gehirn, sonstige	01.24.16↔	Sonstige Kraniotomie, sonstige Drainage epiduraler Flüssigkeit oder aus sonstigen Gründen
01.21↔	Inzision und Drainage an den kranialen Sinus	01.24.20↔	Kraniotomie der Kalotte als Zugang, n.n.bez.
01.24.00↔	Sonstige Kraniotomie, n.n.bez.	01.24.21↔	Bohrlochtrepanation der Kalotte als Zugang
01.24.10↔	Sonstige Kraniotomie mit Dekompression	01.24.22↔	Stereotaktisch geführte Schädelöffnung über die Kalotte als Zugang
01.24.11↔	Sonstige Kraniotomie zur Entleerung eines epiduralen Hämatoms	01.24.29↔	Kraniotomie der Kalotte als Zugang, sonstige
01.24.12↔	Sonstige Kraniotomie zur Entleerung eines epiduralen Empyems	01.24.30↔	Zugang durch die Schädelbasis, n.n.bez.
01.24.13↔	Sonstige Kraniotomie, Einlegen von alloplastischem Material oder Medikamententrägers in den Schädelknochen oder Epiduralraum		

01.24.31↔	Zugang durch die Schädelbasis, transoral	04.06.99↔	Sonstige Exzision von kranialen oder peripheren Ganglien, sonstige
01.24.32↔	Zugang durch die Schädelbasis, transoral mit Spaltung des weichen Gaumens	04.07.00↔	Sonstige Exzision oder Avulsion von kranialen oder peripheren Nerven, n.n.bez.
01.24.33↔	Zugang durch die Schädelbasis, transoral mit Spaltung des weichen und harten Gaumens	04.07.10↔	Exzision eines Nerven zur Transplantation
01.24.34↔	Zugang durch die Schädelbasis, transsphenoidal	04.07.11↔	Entfernung eines Nerventransplantates
01.24.35↔	Zugang durch die Schädelbasis, transethmoidal	04.07.20↔	Sonstige Exzision oder Avulsion von intrakraniellen Nerven
01.24.36↔	Zugang durch die Schädelbasis, transmastoidal	04.07.30↔	Sonstige Exzision oder Avulsion von extrakraniellen Hirnnerven
01.24.37↔	Zugang durch die Schädelbasis, translabyrinthär	04.07.40↔	Sonstige Exzision oder Avulsion des Plexus brachialis
01.24.38↔	Zugang durch die Schädelbasis, transpyramidal	04.07.41↔	Sonstige Exzision oder Avulsion von Nerven der Schulter
01.24.39↔	Zugang durch die Schädelbasis, sonstige	04.07.42↔	Sonstige Exzision oder Avulsion von Nerven des Armes und der Hand
01.24.3a↔	Zugang durch die Schädelbasis, transkondylär	04.07.43↔	Sonstige Exzision oder Avulsion von Nerven des Rumpfes und der unteren Extremität
01.24.3b↔	Zugang durch die Schädelbasis, transorbital	04.07.99↔	Sonstige Exzision oder Avulsion von kranialen oder peripheren Nerven, sonstige
01.24.3c↔	Zugang durch die Schädelbasis, mit Le-Fort-I-Osteotomie	04.08.00↔	Optikusscheidenfensterung, n.n.bez.
01.24.99↔	Sonstige Kraniotomie, sonstige	04.08.10↔	Sonstige Operationen am N. opticus
01.25.00↔	Sonstige Kraniektomie, n.n.bez.	04.08.99↔	Optikusscheidenfensterung, sonstige
01.25.10↔	Sonstige Kraniektomie mit Dekompression	04.11.00↔	Geschlossene [perkutane] [Nadel-] Biopsie an kranialem oder peripherem Nerv oder Ganglion, n.n.bez.
01.25.11↔	Sonstige Kraniektomie zur Entleerung eines epiduralen Hämatoms	04.11.10↔	Geschlossene [perkutane] [Nadel-] Biopsie an intrakraniellen Hirnnerven
01.25.12↔	Sonstige Kraniektomie zur Entleerung eines epiduralen Epyems	04.11.20↔	Geschlossene [perkutane] [Nadel-] Biopsie an extrakraniellen Hirnnerven
01.25.13↔	Sonstige Kraniektomie zur Entfernung eines Fremdkörpers aus Schädelknochen oder Epiduralraum	04.12.00↔	Offene Biopsie an kranialem oder peripherem Nerv oder Ganglion, n.n.bez.
01.25.14↔	Sonstige Kraniektomie mit Einlegen von alloplastischem Material oder eines Medikamententrägers in den Schädelknochen oder Epiduralraum	04.12.10↔	Offene Biopsie an intrakraniellen Hirnnerven
01.25.19↔	Sonstige Kraniektomie zur Drainage epiduraler Flüssigkeit oder aus sonstigen Gründen	04.12.20↔	Offene Biopsie an extrakraniellen Hirnnerven
01.25.20↔	Sonstige Kraniektomie, Rekraniektomie mit Einbringen einer Drainage	04.12.30↔	Offene Biopsie am Plexus brachialis
01.25.21↔	Sonstige Kraniektomie, Rekraniektomie zur Entfernung von alloplastischem Material oder eines Medikamententrägers aus dem Schädelknochen oder Epiduralraumes	04.12.31↔	Offene Biopsie an Nerven der Schulter
01.25.99↔	Sonstige Kraniektomie, sonstige	04.12.32↔	Offene Biopsie an Nerven des Armes und der Hand
04.02↔	Durchtrennung des N. trigeminus	04.12.33↔	Offene Biopsie an Nerven des Rumpfes
04.03.00↔	Durchtrennung oder Quetschen (Crushing) von anderen kranialen und peripheren Nerven, n.n.bez.	04.12.34↔	Offene Biopsie an Nerven des Plexus lumbosacralis
04.03.10↔	Durchtrennung oder Quetschen (Crushing) des N. vestibulocochlearis	04.12.35↔	Offene Biopsie an Nerven der unteren Extremität
04.03.11↔	Durchtrennung oder Quetschen (Crushing) von intrakraniellen Anteilen von sonstigen Hirnnerven und Ganglien	04.12.99↔	Offene Biopsie an kranialem oder peripherem Nerv oder Ganglion, sonstige
04.03.20↔	Durchtrennung oder Quetschen (Crushing) von extrakraniellen Hirnnerven	04.2x.00↔	Destruktion von kranialen und peripheren Nerven und Ganglien, n.n.bez.
04.03.30↔	Durchtrennung oder Quetschen (Crushing) des Plexus brachialis	04.2x.10↔	Destruktion von intrakraniellen Hirnnerven und Ganglien
04.03.31↔	Durchtrennung oder Quetschen (Crushing) von Nerven der Schulter	04.2x.20↔	Destruktion von extrakraniellen Hirnnerven
04.03.32↔	Durchtrennung oder Quetschen (Crushing) von Nerven des Armes und der Hand	04.2x.30↔	Destruktion des Plexus brachialis
04.03.33↔	Durchtrennung oder Quetschen (Crushing) von Nerven des Rumpfes und der unteren Extremität	04.2x.31↔	Destruktion von Nerven der Schulter
04.03.99↔	Durchtrennung oder Quetschen (Crushing) von anderen kranialen und peripheren Nerven, sonstige	04.2x.32↔	Destruktion von Nerven des Armes und der Hand
04.04.00↔	Sonstige Inzision an kranialen und peripheren Nerven, n.n.bez.	04.2x.33↔	Destruktion von Nerven des Rumpfes und Plexus lumbosacralis
04.04.10↔	Sonstige Inzision am N. vestibulocochlearis	04.2x.34↔	Destruktion von Nerven des Beines und des Fußes
04.04.11↔	Sonstige Inzision an intrakraniellen Anteilen von sonstigen Hirnnerven und Ganglien	04.2x.39↔	Destruktion von sonstigen peripheren Nerven oder Ganglien
04.04.20↔	Sonstige Inzision an extrakraniellen Hirnnerven	04.2x.99↔	Destruktion von kranialen und peripheren Nerven und Ganglien, sonstige
04.04.30↔	Sonstige Inzision am Plexus brachialis	04.3x.00↔	Naht an kranialen oder peripheren Nerven, n.n.bez.
04.04.31↔	Sonstige Inzision an Nerven der Schulter	04.3x.10↔	Epineurale Naht von extrakraniellen Hirnnerven, primär
04.04.32↔	Sonstige Inzision an Nerven des Armes und der Hand	04.3x.11↔	Epineurale Naht des Plexus brachialis, primär
04.04.33↔	Sonstige Inzision an Nerven des Rumpfes und der unteren Extremität	04.3x.12↔	Epineurale Naht von Nerven der Schulter, primär
04.04.99↔	Sonstige Inzision an kranialen und peripheren Nerven, sonstige	04.3x.13↔	Epineurale Naht von Nerven am Arm, primär
04.05.00↔	Exzision (und Destruktion) des Ganglion Gasseri, n.n.bez.	04.3x.14↔	Epineurale Naht von Nerven der Hand, primär
04.05.10↔	Exzision des Ganglion Gasseri	04.3x.15↔	Epineurale Naht von Nerven des Rumpfes, primär
04.05.20↔	Destruktion des Ganglion Gasseri	04.3x.16↔	Epineurale Naht von Nerven des Beines (inkl. Plexus lumbosacralis, Leiste, Beckenboden), primär
04.05.99↔	Exzision (und Destruktion) des Ganglion Gasseri, sonstige	04.3x.17↔	Epineurale Naht von Nerven des Fußes, primär
04.06.00↔	Sonstige Exzision von kranialen oder peripheren Ganglien, n.n.bez.	04.3x.19↔	Epineurale Naht von sonstigen kranialen oder peripheren Nerven, primär
04.06.10↔	Exzision von intrakraniellen Ganglien	04.3x.20↔	Epineurale Naht von extrakraniellen Hirnnerven, sekundär
04.06.20↔	Exzision von sonstigen peripheren Ganglien	04.3x.21↔	Epineurale Naht des Plexus brachialis, sekundär
		04.3x.22↔	Epineurale Naht von Nerven der Schulter, sekundär
		04.3x.23↔	Epineurale Naht von Nerven am Arm, sekundär
		04.3x.24↔	Epineurale Naht von Nerven an der Hand, sekundär
		04.3x.25↔	Epineurale Naht von Nerven des Rumpfes, sekundär
		04.3x.26↔	Epineurale Naht von Nerven des Beines (inkl. Plexus lumbosacralis, Leiste, Beckenboden), sekundär
		04.3x.27↔	Epineurale Naht von Nerven des Fußes, sekundär

04.3x.29↔	Epineurale Naht von sonstigen kranialen und peripheren Nerven, sekundär	04.6x.31↔	Transposition eines Nerven der Schulter mit interfazikulärer primärer und sekundärer Naht
04.3x.30↔	Interfazikuläre Naht von extrakraniellen Hirnnerven, primär	04.6x.40↔	Transposition eines Nerven des Armes mit epineuraler primärer Naht
04.3x.31↔	Interfazikuläre Naht des Plexus brachialis, primär	04.6x.41↔	Transposition eines Nerven des Armes mit epineuraler sekundärer Naht
04.3x.32↔	Interfazikuläre Naht von Nerven der Schulter, primär	04.6x.42↔	Transposition eines Nerven des Armes mit interfazikulärer primärer Naht
04.3x.33↔	Interfazikuläre Naht von Nerven am Arm, primär	04.6x.43↔	Transposition eines Nerven des Armes mit interfazikulärer sekundärer Naht
04.3x.34↔	Interfazikuläre Naht von Nerven an der Hand, primär	04.6x.50↔	Transposition eines Nerven des Rumpfes und der unteren Extremität mit epineuraler primärer und sekundärer Naht
04.3x.35↔	Interfazikuläre Naht von Nerven des Rumpfes, primär	04.6x.51↔	Transposition eines Nerven des Rumpfes und der unteren Extremität mit interfazikulärer primärer und sekundärer Naht
04.3x.36↔	Interfazikuläre Naht von Nerven des Beines (inkl. Plexus lumbosacralis, Leiste, Beckenboden), primär	04.6x.60↔	Transposition eines Nerven der Hand mit interfazikulärer primärer und sekundärer Naht
04.3x.37↔	Interfazikuläre Naht von Nerven des Fußes, primär	04.6x.70↔	Transposition mit Neurolyse und Dekompression eines extrakraniellen Hirnnerven
04.3x.39↔	Interfazikuläre Naht von sonstigen kranialen und peripheren Nerven, primär	04.6x.71↔	Transposition mit Neurolyse und Dekompression des Plexus brachialis oder eines Nerven der Schulter
04.3x.40↔	Interfazikuläre Naht von extrakraniellen Hirnnerven, sekundär	04.6x.72↔	Transposition mit Neurolyse und Dekompression eines Nerven des Armes
04.3x.41↔	Interfazikuläre Naht des Plexus brachialis, sekundär	04.6x.73↔	Transposition mit Neurolyse und Dekompression eines Nerven der Hand
04.3x.42↔	Interfazikuläre Naht von Nerven der Schulter, sekundär	04.6x.74↔	Transposition mit Neurolyse und Dekompression eines Nerven des Rumpfes und der unteren Extremität
04.3x.43↔	Interfazikuläre Naht von Nerven am Arm, sekundär	04.6x.75↔	Transposition von sonstigen kranialen und peripheren Nerven
04.3x.44↔	Interfazikuläre Naht von Nerven an der Hand, sekundär	04.6x.99↔	Transposition von kranialen und peripheren Nerven, sonstige
04.3x.45↔	Interfazikuläre Naht von Nerven des Rumpfes, sekundär	04.71↔	Hypoglosso-faziale Anastomose
04.3x.46↔	Interfazikuläre Naht von Nerven des Beines (inkl. Plexus lumbosacralis, Leiste, Beckenboden), sekundär	04.72↔	Akzessorio-faziale Anastomose
04.3x.47↔	Interfazikuläre Naht von Nerven des Fußes, sekundär	04.73↔	Akzessorio-hypoglossale Anastomose
04.3x.49↔	Interfazikuläre Naht von sonstigen kranialen und peripheren Nerven, sekundär	04.74.00↔	Sonstige Anastomose eines kranialen oder peripheren Nerven, n.n.bez.
04.3x.99↔	Naht an kranialen oder peripheren Nerven, sonstige	04.74.10↔	Fazio-faziale Nerven-Anastomose
04.42.00↔	Sonstige Dekompression an kranialen Nerven, n.n.bez.	04.74.11↔	Interkosto-fazikuläre Nerven-Anastomose
04.42.10↔	Sonstige Dekompression an kranialen Nerven, intrakraniell	04.74.99↔	Sonstige Anastomose eines kranialen oder peripheren Nerven, sonstige
04.42.20↔	Sonstige Dekompression an kranialen Nerven, extrakraniell	04.75↔	Revision einer früheren plastischen Rekonstruktion an einem kranialen oder peripheren Nerv
04.42.99↔	Sonstige Dekompression an kranialen Nerven, sonstige	04.76↔	Plastische Rekonstruktion einer alten traumatischen Verletzung an kranialen und peripheren Nerven
04.49.00↔	Sonstige Dekompression oder Lösung von Adhäsionen an peripherem Nerv oder Ganglion, n.n.bez.	04.79.00↔	Sonstige Neuroplastik, n.n.bez.
04.49.10↔	Sonstige Dekompression oder Lösung von Adhäsionen am Plexus brachialis	04.79.10↔	Transplantation und Transposition eines extrakraniellen Hirnnerven mit epineuraler Naht
04.49.11↔	Sonstige Dekompression oder Lösung von Adhäsionen an Nerven der Schulter	04.79.11↔	Transplantation und Transposition des Plexus brachialis mit epineuraler Naht
04.49.12↔	Sonstige Dekompression oder Lösung von Adhäsionen an Nerven des Armes	04.79.12↔	Transplantation und Transposition von Nerven der Schulter mit epineuraler Naht
04.49.13↔	Sonstige Dekompression oder Lösung von Adhäsionen an Nerven der Hand	04.79.13↔	Transplantation und Transposition eines Nerven des Armes und der Hand mit epineuraler Naht
04.49.14↔	Sonstige Dekompression oder Lösung von Adhäsionen am Plexus lumbosacralis, Leiste und Beckenboden	04.79.14↔	Transplantation und Transposition von Nerven des Rumpfes und der unteren Extremität mit epineuraler Naht
04.49.15↔	Sonstige Dekompression oder Lösung von Adhäsionen an Nerven des Beines	04.79.19↔	Transplantation und Transposition eines sonstigen Nervens mit epineuraler Naht
04.49.16↔	Sonstige Dekompression oder Lösung von Adhäsionen an Nerven des Fußes	04.79.20↔	Transplantation und Transposition eines Nerven mit interfazikulärer Naht
04.49.99↔	Sonstige Dekompression oder Lösung von Adhäsionen an sonstigen peripheren Nerven oder Ganglion, sonstige	04.79.21↔	Transplantation und Transposition eines extrakraniellen Hirnnerven mit interfazikulärer Naht
04.5x.00↔	Transplantation von kranialem oder peripherem Nerv, n.n.bez.	04.79.22↔	Transplantation und Transposition des Plexus brachialis mit interfazikulärer Naht
04.5x.10↔	Transplantation von extrakraniellen Hirnnerven	04.79.23↔	Transplantation und Transposition von Nerven der Schulter mit interfazikulärer Naht
04.5x.11↔	Transplantation von Plexus brachialis und Nerven der Schulter	04.79.24↔	Transplantation und Transposition eines Nerven des Armes und der Hand mit interfazikulärer Naht
04.5x.12↔	Transplantation von Nerven des Armes und der Hand	04.79.25↔	Transplantation und Transposition von Nerven des Rumpfes und der unteren Extremität mit interfazikulärer Naht
04.5x.13↔	Transplantation von Nerven des Rumpfes und der unteren Extremität	04.79.29↔	Transplantation und Transposition eines sonstigen Nerven mit interfazikulärer Naht
04.5x.19↔	Transplantation von sonstigem kranialem oder peripherem Nerv	04.79.99↔	Sonstige Neuroplastik, sonstige
04.5x.99↔	Transplantation von kranialem oder peripherem Nerv, sonstige	04.92.00↔	Implantation oder Ersetzen der Elektrode(n) eines peripheren Neurostimulators, n.n.bez.
04.6x.00↔	Transposition von kranialen und peripheren Nerven, n.n.bez.		
04.6x.10↔	Transposition eines extrakraniellen Hirnnerven mit epineuraler primärer Naht		
04.6x.11↔	Transposition eines extrakraniellen Hirnnerven mit epineuraler sekundärer Naht		
04.6x.12↔	Transposition eines extrakraniellen Hirnnerven mit interfazikulärer primärer und sekundärer Naht		
04.6x.20↔	Transposition des Plexus brachialis mit epineuraler primärer Naht		
04.6x.21↔	Transposition des Plexus brachialis mit epineuraler sekundärer Naht		
04.6x.22↔	Transposition des Plexus brachialis mit interfazikulärer primärer Naht		
04.6x.23↔	Transposition des Plexus brachialis mit interfazikulärer sekundärer Naht		
04.6x.30↔	Transposition eines Nerven der Schulter mit epineuraler primärer und sekundärer Naht		

04.92.10↔	Implantation oder Ersetzen der Elektrode(n) eines temporären peripheren Neurostimulators, Einzelelektrodensystems, Teststimulation	08.22.00↔	Exzision einer anderen kleineren Läsion am Augenlid, n.n.bez.
04.92.11↔	Implantation oder Ersetzen der Elektrode(n) eines temporären peripheren Neurostimulators, Mehrelektrodensystems, Teststimulation	08.22.10↔	Exzision einer anderen kleineren Läsion am Augenlid, nicht histographisch kontrolliert (mikrographische Chirurgie)
04.92.20↔	Implantation oder Ersetzen der Elektrode(n) eines permanenten peripheren Neurostimulators, Stabelektrode, Einzelelektrodensystems, perkutan	08.22.11↔	Exzision einer anderen kleineren Läsion am Augenlid, histographisch kontrolliert (mikrographische Chirurgie)
04.92.21↔	Implantation oder Ersetzen der Elektrode(n) eines permanenten peripheren Neurostimulators, Stabelektrode, Mehrelektrodensystems, perkutan	08.22.99↔	Exzision einer anderen kleineren Läsion am Augenlid, sonstige
04.92.30↔	Implantation oder Ersetzen der Elektrode(n) eines permanenten peripheren Neurostimulators, Plattenelektrode, Einzelelektrodensystems, offen chirurgisch	08.23.00↔	Exzision einer grösseren Läsion am Augenlid, nicht durchgehend, n.n.bez.
04.92.31↔	Implantation oder Ersetzen der Elektrode(n) eines permanenten peripheren Neurostimulators, Plattenelektrode, Mehrelektrodensystems, offen chirurgisch	08.23.10↔	Exzision einer grösseren Läsion am Augenlid, nicht durchgehend, nicht histographisch kontrolliert (mikrographische Chirurgie)
04.92.40↔	Implantation oder Ersetzen einer Vagusnervstimulationselektrode	08.23.11↔	Exzision einer grösseren Läsion am Augenlid, nicht durchgehend, histographisch kontrolliert (mikrographische Chirurgie)
04.92.99↔	Implantation oder Ersetzen der Elektrode(n) eines peripheren Neurostimulators, sonstige	08.23.99↔	Exzision einer grösseren Läsion am Augenlid, nicht durchgehend, sonstige
04.93.00↔	Entfernen der Elektrode(n) eines peripheren Neurostimulators, n.n.bez.	08.24.00↔	Exzision einer grösseren Läsion am Augenlid, perforierend, n.n.bez.
04.93.10↔	Entfernen der Elektrode(n) eines peripheren Neurostimulators, Stabelektrode, Einzelelektrodensystem	08.24.10↔	Exzision einer grösseren Läsion am Augenlid, perforierend, nicht histographisch kontrolliert (mikrographische Chirurgie)
04.93.11↔	Entfernen der Elektrode(n) eines peripheren Neurostimulators, Stabelektrode, Mehrelektrodensystem	08.24.11↔	Exzision einer grösseren Läsion am Augenlid, perforierend, histographisch kontrolliert (mikrographische Chirurgie)
04.93.20↔	Entfernen der Elektrode(n) eines peripheren Neurostimulators, Plattenelektrode, Einzelelektrodensystem	08.24.99↔	Exzision einer grösseren Läsion am Augenlid, perforierend, sonstige
04.93.21↔	Entfernen der Elektrode(n) eines peripheren Neurostimulators, Plattenelektrode, Mehrelektrodensystem	08.51↔	Kanthotomie
04.93.40↔	Entfernen einer Vagusnervelektrode	08.52↔	Blepharorrhaphie
04.93.99↔	Entfernen der Elektrode(n) eines peripheren Neurostimulators, sonstige	08.59.00↔	Sonstige Anpassung der Lidposition, n.n.bez.
04.94.10↔	Revision (ohne Ersetzen) der Elektrode(n) eines peripheren Neurostimulators, n.n.bez.	08.59.10↔	Kanthoplastik, n.n.bez.
04.94.11↔	Revision (ohne Ersetzen) der Elektrode(n) eines peripheren Neurostimulators, Stabelektrode, Einzelelektrodensystem	08.59.11↔	Kanthopexie
04.94.12↔	Revision (ohne Ersetzen) der Elektrode(n) eines peripheren Neurostimulators, Stabelektrode, Mehrelektrodensystem	08.59.12↔	Korrekturoperation bei Epikanthus
04.94.13↔	Revision (ohne Ersetzen) der Elektrode(n) eines peripheren Neurostimulators, Plattenelektrode, Einzelelektrodensystem	08.59.99↔	Sonstige Anpassung der Lidposition, sonstige
04.94.14↔	Revision (ohne Ersetzen) der Elektrode(n) eines peripheren Neurostimulators, Plattenelektrode, Mehrelektrodensystem	08.89.10↔	Plastische Rekonstruktion des Augenlids, medialer oder lateraler Lidwinkel
04.94.99↔	Revision (ohne Ersetzen) der Elektrode(n) eines peripheren Neurostimulators, sonstige	08.89.11↔	Plastische Rekonstruktion des Augenlids durch Hebung der Augenbraue
04.99.00↔	Sonstige Operation an kranialen und peripheren Nerven, n.n.bez.	08.89.12↔	Plastische Rekonstruktion des Augenlids durch Entfernung eines Fettgewebeprolapses der Orbita
04.99.10↔	Implantation oder Ersetzen einer peripheren Neuroprothese	08.89.13↔	Plastische Rekonstruktion des Augenlids durch Oberflächenbehandlung mit Laser
04.99.11↔	Revision (ohne Ersetzen) einer peripheren Neuroprothese	08.89.14↔	Plastische Rekonstruktion des Augenlids durch sonstige Oberlidverlängerung
04.99.12↔	Entfernung einer peripheren Neuroprothese	08.89.15↔	Plastische Rekonstruktion des Augenlids durch Unterlidverlängerung
04.99.99↔	Sonstige Operation an kranialen und peripheren Nerven, sonstige	08.89.99↔	Sonstige plastische Rekonstruktion des Augenlids, sonstige
05.0↔	Durchtrennung von sympathischen Nerven oder Ganglien	18.21.00↔	Exzision einer präaurikulären Fistel oder eines präaurikulären Sinus, n.n.bez.
05.11↔	Biopsie an einem sympathischen Nerv oder Ganglion	18.21.10↔	Exzision einer präaurikulären Fistel oder eines präaurikulären Sinus, nicht histographisch kontrolliert
05.21↔	Exzision des Ganglion sphenopalatinum	18.21.11↔	Exzision einer präaurikulären Fistel oder eines präaurikulären Sinus, histographisch kontrolliert
05.22↔	Zervikale Sympathektomie	18.21.99↔	Exzision einer präaurikulären Fistel oder eines präaurikulären Sinus, sonstige
05.23↔	Lumbale Sympathektomie	18.29.00↔	Exzision oder Destruktion einer anderen Läsion am äusseren Ohr, n.n.bez.
05.24↔	Präsakrale Sympathektomie	18.29.01↔	Destruktion einer Läsion am äusseren Ohr oder im äusseren Gehörgang
05.25↔	Periarterielle Sympathektomie	18.29.10↔	Exzision einer anderen Läsion am äusseren Ohr oder im äusseren Gehörgang, nicht histographisch kontrolliert
05.26↔	Thorakale Sympathektomie	18.29.11↔	Exzision einer anderen Läsion am äusseren Ohr oder im äusseren Gehörgang, histographisch kontrolliert
05.29↔	Sonstige Sympathektomie und Exzision eines Ganglions	18.29.99↔	Exzision oder Destruktion einer anderen Läsion am äusseren Ohr, sonstige
05.81↔	Plastische Rekonstruktion an sympathischem Nerv oder Ganglion	18.31.00↔	Radikale Exzision einer Läsion am äusseren Ohr, n.n.bez.
05.89↔	Sonstige Operation an sympathischem Nerv oder Ganglion	18.31.10↔	Radikale Exzision einer Läsion am äusseren Ohr oder im äusseren Gehörgang oder partielle Resektion der Ohrmuschel, nicht histographisch kontrolliert
05.9↔	Sonstige Operationen am Nervensystem	18.31.11↔	Radikale Exzision einer Läsion am äusseren Ohr oder im äusseren Gehörgang oder partielle Resektion der Ohrmuschel, histographisch kontrolliert
07.80↔	Thymektomie, n.n.bez.	18.31.19↔	Radikale Exzision einer Läsion am äusseren Ohr, sonstige
07.81↔	Sonstige partielle Exzision am Thymus	18.39.10↔	Resektion der Ohrmuschel, total, nicht histographisch kontrolliert
07.82↔	Sonstige totale Exzision des Thymus	18.39.11↔	Resektion der Ohrmuschel: total, histographisch kontrolliert
07.83↔	Thorakoskopische partielle Exzision am Thymus		
07.84↔	Thorakoskopische totale Exzision des Thymus		

18.39.19↔	Sonstige Resektion der Ohrmuschel, sonstige	38.85.12↔	Sonstiger chirurgischer Verschluss der A. pulmonalis
21.32.10↔	Exzision und lokale Destruktion einer anderen Läsion an der Nase, nicht histographisch kontrolliert	38.85.13↔	Sonstiger chirurgischer Verschluss des Truncus brachiocephalicus
21.32.11↔	Exzision und lokale Destruktion einer anderen Läsion an der Nase, histographisch kontrolliert	38.85.19↔	Sonstiger chirurgischer Verschluss von anderen thorakalen Arterien, sonstige
21.4x.00↔	Resektion der Nase, n.n.bez.	38.85.20↔	Sonstiger chirurgischer Verschluss von thorakalen Venen, n.n.bez.
21.4x.10↔	Resektion der Nase, partiell, nicht histographisch kontrolliert	38.85.21↔	Sonstiger chirurgischer Verschluss der V. cava superior
21.4x.11↔	Resektion der Nase, partiell, histographisch kontrolliert	38.85.22↔	Sonstiger chirurgischer Verschluss der V. pulmonalis
21.4x.20↔	Resektion der Nase, subtotal, nicht histographisch kontrolliert	38.85.23↔	Sonstiger chirurgischer Verschluss der V. subclavia
21.4x.21↔	Resektion der Nase, subtotal, histographisch kontrolliert	38.85.28↔	Sonstiger chirurgischer Verschluss von sonstigen tiefen thorakalen Venen
21.4x.30↔	Resektion der Nase, total, nicht histographisch kontrolliert	38.85.29↔	Sonstiger chirurgischer Verschluss von thorakalen Venen, sonstige
21.4x.31↔	Resektion der Nase, total, histographisch kontrolliert	38.85.99↔	Sonstiger chirurgischer Verschluss von anderen thorakalen Gefässen, sonstige
21.4x.99↔	Sonstige Resektion der Nase	38.86.00↔	Sonstiger chirurgischer Verschluss von abdominalen Arterien, n.n.bez.
27.56.10↔	Kleinflächiges Spalthauttransplantat an Lippe und Mund	38.86.10↔	Sonstiger chirurgischer Verschluss von viszeralen Arterien, n.n.bez.
27.56.20↔	Großflächiges Spalthauttransplantat an Lippe und Mund	38.86.11↔	Sonstiger chirurgischer Verschluss des Truncus coeliacus
27.56.30↔	Kleinflächige heterologe Hauttransplantation an die Lippe	38.86.12↔	Sonstiger chirurgischer Verschluss der A. gastrica
27.56.40↔	Grossflächig heterologe Hauttransplantation an die Lippe	38.86.13↔	Sonstiger chirurgischer Verschluss der A. hepatica
27.56.50↔	Kleinflächige homologe Hauttransplantation an die Lippe	38.86.14↔	Sonstiger chirurgischer Verschluss der A. lienalis
27.56.60↔	Grossflächig homologe Hauttransplantation an die Lippe	38.86.15↔	Sonstiger chirurgischer Verschluss der A. renalis
27.56.99↔	Sonstiges Hauttransplantat an Lippe und Mund, sonstige	38.86.16↔	Sonstiger chirurgischer Verschluss der A. mesenterialis
29.92↔	Durchtrennung des N. glossopharyngeus	38.86.17↔	Sonstiger chirurgischer Verschluss der A. iliaca
31.91↔	Durchtrennung des N. laryngeus	38.86.19↔	Sonstiger chirurgischer Verschluss von viszeralen Arterien, sonstige
33.31↔	Destruktion des N. phrenicus für Lungenkollaps	38.86.99↔	Sonstiger chirurgischer Verschluss von abdominalen Arterien, sonstige
34.23.20↔	Offene Biopsie an der Brustwand	38.87.00↔	Sonstiger chirurgischer Verschluss von abdominalen Venen, n.n.bez.
38.06.00↔	Inzision von abdominalen Arterien, n.n.bez.	38.87.10↔	Sonstiger chirurgischer Verschluss von tiefen abdominalen Venen, n.n.bez.
38.06.10↔	Inzision von viszeralen Arterien, n.n.bez.	38.87.11↔	Sonstiger chirurgischer Verschluss der V. cava inferior
38.06.11↔	Inzision des Truncus coeliacus	38.87.12↔	Sonstiger chirurgischer Verschluss der V. iliaca communis und V. iliaca interna
38.06.12↔	Inzision der A. gastrica	38.87.19↔	Sonstiger chirurgischer Verschluss von tiefen abdominalen Venen, sonstige
38.06.13↔	Inzision der A. hepatica	38.87.99↔	Sonstiger chirurgischer Verschluss von abdominalen Venen, sonstige
38.06.14↔	Inzision der A. lienalis	39.50.00↔	Angioplastik oder Atherektomie an sonstigem(n) Nicht-Herzkranzgefäss(en), n.n.bez.
38.06.15↔	Inzision der A. renalis	39.50.10↔	Angioplastik oder Atherektomie an sonstigem(n) Nicht-Herzkranzgefäss(en) mit Ballon, n.n.bez.
38.06.16↔	Inzision der A. mesenterialis	39.50.11↔	Angioplastik oder Atherektomie an sonstigem(n) Nicht-Herzkranzgefäss(en) mit einfacher Ballon
38.06.17↔	Inzision der A. lumbalis	39.50.12↔	Angioplastik oder Atherektomie an sonstigem(n) Nicht-Herzkranzgefäss(en) mit cutting Ballon
38.06.18↔	Inzision der A. iliaca	39.50.13↔	Angioplastik oder Atherektomie an sonstigem(n) Nicht-Herzkranzgefäss(en) mit Kryoplastie-Ballon
38.06.19↔	Inzision von viszeralen Arterien, sonstige	39.50.14↔	Angioplastik oder Atherektomie an sonstigem(n) Nicht-Herzkranzgefäss(en) mit Drug eluting Ballon
38.06.99↔	Inzision von abdominalen Arterien, sonstige	39.50.19↔	Angioplastik oder Atherektomie an sonstigem(n) Nicht-Herzkranzgefäss(en) mit sonstiger Ballon
38.11↔	Enderterektomie von intrakraniellen Gefässen	39.50.20↔	Angioplastik Blade- Laserangioplastie an sonstigem(n) Nicht-Herzkranzgefäss(en)
38.21↔	Biopsie eines Blutgefässes	39.50.21↔	Angioplastik Thrombektomie an sonstigem(n) Nicht-Herzkranzgefäss(en)
38.42↔	Resektion von anderen Blutgefässen an Kopf und Hals mit Ersatz	39.50.99↔	Angioplastik oder Atherektomie an sonstigem(n) Nicht-Herzkranzgefäss(en), sonstige
38.62↔	Sonstige Exzision von Gefässen an Kopf und Hals	39.59.10↔	Transposition von Arterien, n.n.bez.
38.66.00↔	Sonstige Exzision von abdominalen Arterien, n.n.bez.	39.59.11↔	Transposition der extrakraniellen A. vertebralis
38.66.10↔	Sonstige Exzision von viszeralen Arterien, n.n.bez.	39.59.12↔	Transposition von sonstigen extrakraniellen Arterien an Kopf und Hals
38.66.11↔	Sonstige Exzision des Truncus coeliacus	39.59.13↔	Transposition von Arterien der oberen Extremität
38.66.12↔	Sonstige Exzision der A. gastrica	39.59.14↔	Transposition von thorakalen Arterien
38.66.13↔	Sonstige Exzision der A. hepatica	39.59.15↔	Transposition der A. gastrica, A. hepatica und A. lienalis
38.66.14↔	Sonstige Exzision der A. lienalis	39.59.16↔	Transposition der A. renalis
38.66.15↔	Sonstige Exzision der A. renalis	39.59.17↔	Transposition der A. mesenterica
38.66.16↔	Sonstige Exzision der A. mesenterialis	39.59.18↔	Transposition sonstiger viszeraler Arterien
38.66.17↔	Sonstige Exzision der A. lumbalis		
38.66.18↔	Sonstige Exzision der A. iliaca		
38.66.19↔	Sonstige Exzision viszeraler Arterien, sonstige		
38.66.99↔	Sonstige Exzision abdominaler Arterien, sonstige		
38.82.00↔	Sonstiger chirurgischer Verschluss von Gefässen am Kopf und Hals, n.n.bez.		
38.82.10↔	Sonstiger chirurgischer Verschluss von extrakraniellen Arterien an Kopf und Hals		
38.82.20↔	Sonstiger chirurgischer Verschluss von extrakraniellen Venen an Kopf und Hals, n.n.bez.		
38.82.21↔	Sonstiger chirurgischer Verschluss der V. jugularis		
38.82.22↔	Sonstiger chirurgischer Verschluss von sonstigen tiefen extrakraniellen Venen an Kopf und Hals		
38.82.29↔	Sonstiger chirurgischer Verschluss von extrakraniellen Venen an Kopf und Hals, sonstige		
38.82.99↔	Sonstiger chirurgischer Verschluss von Gefässen am Kopf und Hals, sonstige		
38.85.00↔	Sonstiger chirurgischer Verschluss von anderen thorakalen Gefässen, n.n.bez.		
38.85.10↔	Sonstiger chirurgischer Verschluss von anderen thorakalen Arterien, n.n.bez.		
38.85.11↔	Sonstiger chirurgischer Verschluss der A. subclavia		

39.59.19↔	Transposition der A. iliaca	39.8x.20↔	Implantation oder Ersetzen eines Impulsgenerators zur Aktivierung des Baroreflexes
39.59.20↔	Transposition von sonstigen abdominalen Arterien	39.8x.21↔	Revision (ohne Wechsel) eines Impulsgenerators zur Aktivierung des Baroreflexes
39.59.21↔	Transposition von Arterien der unteren Extremität	39.8x.22↔	Entfernen eines Impulsgenerators zur Aktivierung des Baroreflexes
39.59.29↔	Transposition von Arterien, sonstige	39.8x.30↔	Implantation oder Ersetzen einer (von) Elektrode(n) zur Aktivierung des Baroreflexes
39.59.30↔	Sonstige plastische Rekonstruktion von Gefässen an Kopf und Hals, n.n.bez.	39.8x.31↔	Revision (ohne Wechsel) einer (von) Elektrode(n) zur Aktivierung des Baroreflexes
39.59.31↔	Sonstige plastische Rekonstruktion eines intrakraniellen Gefässes	39.8x.32↔	Entfernen einer (von) Elektrode(n) zur Aktivierung des Baroreflexes
39.59.32↔	Sonstige plastische Rekonstruktion der extrakraniellen A. vertebralis	39.8x.99↔	Operationen am Glomus caroticum, Sinus caroticus und anderen Paraganglien, sonstige
39.59.33↔	Sonstige plastische Rekonstruktion von extrakraniellen Arterien an Kopf und Hals, sonstige	39.99.10↔	Aortopexie
39.59.34↔	Sonstige plastische Rekonstruktion der V. jugularis	39.99.20↔	Operationen bei kongenitalen Gefäßanomalien, n.n.bez.
39.59.39↔	Sonstige plastische Rekonstruktion von Gefässen an Kopf und Hals, sonstige	39.99.22↔	Operationen bei kongenitalen Anomalien der A. oder V. pulmonalis oder bei A. lusoria
39.59.40↔	Sonstige plastische Rekonstruktion von Gefässen der oberen Extremität, n.n.bez.	39.99.23↔	Operationen bei kongenitalen Anomalien der V. cava
39.59.41↔	Sonstige plastische Rekonstruktion von Arterien der oberen Extremität	39.99.24↔	Operationen bei kongenitalen Kollateralf Gefässen und Unifokalisierung
39.59.42↔	Sonstige plastische Rekonstruktion der V. subclavia, V. axillaris und V. brachiocephalica	39.99.30↔	Katheterinterventioneller Verschluss des Ductus arteriosus Botalli, n.n.bez
39.59.48↔	Sonstige plastische Rekonstruktion von sonstigen tiefen Venen der oberen Extremität	39.99.31↔	Katheterinterventioneller Verschluss des Ductus arteriosus Botalli, mit Coil
39.59.49↔	Sonstige plastische Rekonstruktion von Gefässen der oberen Extremität, sonstige	39.99.32↔	Katheterinterventioneller Verschluss des Ductus arteriosus Botalli, mit Amplatz-Ductus-Occluder
39.59.50↔	Sonstige plastische Rekonstruktion von thorakalen Gefässen, n.n.bez.	39.99.38↔	Katheterinterventioneller Verschluss des Ductus arteriosus Botalli, sonstige
39.59.51↔	Sonstige plastische Rekonstruktion der thorakalen Aorta	39.99.39↔	Operationen bei sonstigen kongenitalen Gefäßanomalien
39.59.52↔	Sonstige plastische Rekonstruktion der A. pulmonalis	40.11.10↔	Offene (Inzisions-) Biopsie eines mediastinalen, paraaortalen, iliakalen oder pelvinen Lymphknotens
39.59.53↔	Sonstige plastische Rekonstruktion von thorakalen Arterien, sonstige	40.11.11↔	Offene (Inzisions-) Biopsie eines zervikalen, supraklavikulären, axillären oder inguinalen Lymphknotens
39.59.54↔	Sonstige plastische Rekonstruktion der V. pulmonalis	44.01↔	Trunkuläre Vagotomie
39.59.55↔	Sonstige plastische Rekonstruktion der V. cava superior	77.40.20↔	Knochenbiopsie, ohne Angabe der Lokalisation, Offene Knochenbiopsie
39.59.59↔	Sonstige plastische Rekonstruktion von thorakalen Gefässen, sonstige	77.40.99↔	Knochenbiopsie, ohne Angabe der Lokalisation, sonstige
39.59.60↔	Sonstige plastische Rekonstruktion von abdominalen Arterien, n.n.bez.	77.41.00↔	Knochenbiopsie von Skapula, Klavikula, Rippen und Sternum, n.n.bez.
39.59.61↔	Sonstige plastische Rekonstruktion der abdominalen Aorta	77.41.20↔	Knochenbiopsie von Skapula, Klavikula, Rippen und Sternum, Offene Knochenbiopsie
39.59.62↔	Sonstige plastische Rekonstruktion des Truncus coeliacus	77.41.99↔	Knochenbiopsie von Skapula, Klavikula, Rippen und Sternum, sonstige
39.59.63↔	Sonstige plastische Rekonstruktion der A. gastrica	77.42.00↔	Knochenbiopsie am Humerus, n.n.bez.
39.59.64↔	Sonstige plastische Rekonstruktion A. hepatica	77.42.20↔	Knochenbiopsie am Humerus, Offene Knochenbiopsie
39.59.65↔	Sonstige plastische Rekonstruktion der A. lienalis	77.42.99↔	Knochenbiopsie am Humerus, sonstige
39.59.66↔	Sonstige plastische Rekonstruktion der A. renalis	77.43.00↔	Knochenbiopsie an Radius und Ulna, n.n.bez.
39.59.67↔	Sonstige plastische Rekonstruktion der A. mesenterica	77.43.20↔	Knochenbiopsie an Radius und Ulna, Offene Knochenbiopsie
39.59.68↔	Sonstige plastische Rekonstruktion der A. iliaca	77.43.99↔	Knochenbiopsie an Radius und Ulna, sonstige
39.59.69↔	Sonstige plastische Rekonstruktion von abdominalen Arterien, sonstige	77.44.00↔	Knochenbiopsie an Karpalia und Metakarpalia, n.n.bez.
39.59.70↔	Sonstige plastische Rekonstruktion von abdominalen Venen, n.n.bez.	77.44.20↔	Knochenbiopsie an Karpalia und Metakarpalia, Offene Knochenbiopsie
39.59.71↔	Sonstige plastische Rekonstruktion der V. cava inferior	77.44.99↔	Knochenbiopsie an Karpalia und Metakarpalia, sonstige
39.59.72↔	Sonstige plastische Rekonstruktion der V. iliaca	77.45.00↔	Knochenbiopsie am Femur, n.n.bez.
39.59.79↔	Sonstige plastische Rekonstruktion von abdominalen Venen, sonstige	77.45.20↔	Knochenbiopsie am Femur, Offene Knochenbiopsie
39.59.80↔	Sonstige plastische Rekonstruktion von Gefässen der unteren Extremität, n.n.bez.	77.45.99↔	Knochenbiopsie am Femur, sonstige
39.59.81↔	Sonstige plastische Rekonstruktion von Arterien der unteren Extremität	77.46.00↔	Knochenbiopsie an der Patella, n.n.bez.
39.59.82↔	Sonstige plastische Rekonstruktion der V. femoralis	77.46.20↔	Knochenbiopsie an der Patella, Offene Knochenbiopsie
39.59.83↔	Sonstige plastische Rekonstruktion der V. poplitea	77.46.99↔	Knochenbiopsie an der Patella, sonstige
39.59.88↔	Sonstige plastische Rekonstruktion von sonstigen tiefen Venen der unteren Extremität	77.47.00↔	Knochenbiopsie an Tibia und Fibula, n.n.bez.
39.59.89↔	Sonstige plastische Rekonstruktion von Gefässen der unteren Extremität, sonstige	77.47.20↔	Knochenbiopsie an Tibia und Fibula, Offene Knochenbiopsie
39.59.90↔	Sonstige plastische Rekonstruktion eines Gefässes, Venenklappenplastik	77.47.99↔	Knochenbiopsie an Tibia und Fibula, sonstige
39.75.11↔	Perkutan-transluminale Gefäßintervention, sonstige Gefässe, Rotationsthrömbektomie	77.48.00↔	Knochenbiopsie an Tarsalia und Metatarsalia, n.n.bez.
39.8x.00↔	Operationen am Glomus caroticum, Sinus caroticus und anderen Paraganglien, n.n.bez.	77.48.20↔	Knochenbiopsie an Tarsalia und Metatarsalia, Offene Knochenbiopsie
39.8x.10↔	Exploration des Glomus caroticum und anderer Paraganglien	77.48.99↔	Knochenbiopsie an Tarsalia und Metatarsalia, sonstige
39.8x.11↔	Exzision des Glomus caroticum und anderer Paraganglien	77.49.00↔	Knochenbiopsie an anderen näher bezeichneten Knochen, ausser Gesichtsschädelknochen, n.n.bez.
		77.49.21↔	Knochenbiopsie an anderen näher bezeichneten Knochen, ausser Gesichtsschädelknochen, Knochenbiopsie an der Wirbelsäule, Offene Knochenbiopsie

77.49.41↔	Knochenbiopsie an anderen näher bezeichneten Knochen, ausser Gesichtsschädelknochen, Knochenbiopsie an Phalangen des Fusses, Offene Knochenbiopsie	80.87.99↔	Sonstige lokale Exzision oder Destruktion einer Gelenkläsion am Sprunggelenk, sonstige
77.49.91↔	Knochenbiopsie an anderen näher bezeichneten Knochen, ausser Gesichtsschädelknochen, Offene Knochenbiopsie	80.88.00↔	Sonstige lokale Exzision oder Destruktion einer Gelenkläsion an Fuss und Zehen, n.n.bez.
77.49.99↔	Knochenbiopsie an anderen näher bezeichneten Knochen, ausser Gesichtsschädelknochen, sonstige	80.88.10↔	Arthroskopische lokale Exzision oder Destruktion einer Gelenkläsion an Fuss und Zehen
77.61.11↔	Lokale Resektion von Knochenläsion oder -gewebe an einer Rippe	80.88.20↔	Débridement am Metatarsophalangealgelenk
77.61.12↔	Lokale Resektion von Knochenläsion oder -gewebe am Sternum	80.88.21↔	Zystenexstirpation am Metatarsophalangealgelenk
77.81.11↔	Sonstige partielle Knochenresektion an einer Rippe	80.88.29↔	Sonstige lokale Exzision oder Destruktion am Metatarsophalangealgelenk
77.81.12↔	Sonstige partielle Knochenresektion am Sternum	80.88.30↔	Débridement an Zehengelenken
79.24↔	Offene Reposition einer Fingerfraktur ohne innere Knochenfixation	80.88.40↔	Débridement an sonstigen Fussgelenken
80.81.00↔	Sonstige lokale Exzision oder Destruktion einer Gelenkläsion an der Schulter, n.n.bez.	80.88.50↔	Zystenexstirpation an sonstigen Gelenken von Fuss und Zehen
80.81.10↔	Débridement am Humeroglenoidalgelenk	80.88.59↔	Sonstige lokale Exzision oder Destruktion an sonstigen Gelenken von Fuss und Zehen
80.81.11↔	Zystenexstirpation am Humeroglenoidalgelenk	80.88.99↔	Sonstige lokale Exzision oder Destruktion einer Gelenkläsion an Fuss und Zehen, sonstige
80.81.19↔	Sonstige lokale Exzision oder Destruktion am Humeroglenoidalgelenk	80.89.00↔	Sonstige lokale Exzision oder Destruktion einer Gelenkläsion an anderer bezeichneter Lokalisation, n.n.bez.
80.81.20↔	Débridement am Akromioklavikulargelenk	80.89.20↔	Arthroskopische lokale Exzision oder Destruktion einer Gelenkläsion am Iliosakralgelenk
80.81.21↔	Zystenexstirpation am Akromioklavikulargelenk	80.89.21↔	Débridement am Iliosakralgelenk
80.81.29↔	Sonstige lokale Exzision oder Destruktion am Akromioklavikulargelenk	80.89.22↔	Zystenexstirpation am Iliosakralgelenk
80.81.99↔	Sonstige lokale Exzision oder Destruktion einer Gelenkläsion an der Schulter, sonstige	80.89.29↔	Sonstige lokale Exzision oder Destruktion am Iliosakralgelenk
80.82.00↔	Sonstige lokale Exzision oder Destruktion einer Gelenkläsion am Ellbogen, n.n.bez.	80.89.41↔	Débridement einer Gelenkläsion an anderer bezeichneter Lokalisation
80.82.10↔	Arthroskopische lokale Exzision oder Destruktion einer Gelenkläsion am Ellenbogen	80.89.42↔	Zystenexstirpation an Gelenken anderer bezeichneter Lokalisation
80.82.11↔	Débridement am Ellenbogengelenk	80.90.00↔	Sonstige Exzision an einem Gelenk, n.n.bez.
80.82.12↔	Zystenexstirpation am Ellenbogengelenk	80.90.10↔	Arthroskopische Exzision an einem Gelenk
80.82.99↔	Sonstige lokale Exzision oder Destruktion einer Gelenkläsion am Ellbogen, sonstige	80.90.99↔	Sonstige Exzision an einem Gelenk, sonstige
80.83.00↔	Sonstige lokale Exzision oder Destruktion einer Gelenkläsion am Handgelenk, n.n.bez.	80.91.00↔	Sonstige Exzision an der Schulter, n.n.bez.
80.83.10↔	Arthroskopische lokale Exzision oder Destruktion einer Gelenkläsion am Handgelenk	80.91.10↔	Arthroskopische Exzision am Humeroglenoidalgelenk
80.83.11↔	Débridement am Handgelenk	80.91.11↔	Sonstige Exzision am Humeroglenoidalgelenk
80.83.12↔	Zystenexstirpation am Handgelenk	80.91.20↔	Arthroskopische Exzision am Akromioklavikulargelenk
80.83.99↔	Sonstige lokale Exzision oder Destruktion einer Gelenkläsion am Handgelenk, sonstige	80.91.21↔	Sonstige Exzision am Akromioklavikulargelenk
80.85.00↔	Sonstige lokale Exzision oder Destruktion einer Gelenkläsion an der Hüfte, n.n.bez.	80.91.30↔	Entnahme eines Knorpeltransplantates an der Schulter
80.85.10↔	Arthroskopische lokale Exzision oder Destruktion einer Gelenkläsion an der Hüfte	80.91.99↔	Sonstige Exzision an der Schulter, sonstige
80.85.11↔	Débridement am Hüftgelenk	80.92.00↔	Sonstige Exzision am Ellbogen, n.n.bez.
80.85.12↔	Zystenexstirpation am Hüftgelenk	80.92.10↔	Arthroskopische Exzision am Ellbogen
80.85.99↔	Sonstige lokale Exzision oder Destruktion einer Gelenkläsion an der Hüfte, sonstige	80.92.11↔	Entnahme eines Knorpeltransplantates am Ellbogengelenk
80.86.00↔	Sonstige lokale Exzision oder Destruktion einer Gelenkläsion am Knie, n.n.bez.	80.92.99↔	Sonstige Exzision am Ellbogen, sonstige
80.86.10↔	Arthroskopische lokale Exzision oder Destruktion am Kniegelenk	80.93.00↔	Sonstige Exzision am Handgelenk, n.n.bez.
80.86.11↔	Débridement am Kniegelenk	80.93.10↔	Arthroskopische Exzision am Handgelenk
80.86.12↔	Zystenexstirpation am Kniegelenk	80.93.11↔	Entnahme eines Knorpeltransplantates am Handgelenk
80.86.13↔	Exzision eines Meniskusganglions am Kniegelenk	80.93.12↔	Resektion des Discus triangularis am Handgelenk
80.86.99↔	Sonstige lokale Exzision oder Destruktion einer Gelenkläsion am Knie, sonstige	80.93.99↔	Sonstige Exzision am Handgelenk, sonstige
80.87.00↔	Sonstige lokale Exzision oder Destruktion einer Gelenkläsion am Sprunggelenk, n.n.bez.	80.94↔	Sonstige Exzision an Hand- und Fingergelenk
80.87.10↔	Arthroskopische lokale Exzision oder Destruktion einer Gelenkläsion am oberen Sprunggelenk	80.95.00↔	Sonstige Exzision am Hüftgelenk, n.n.bez.
80.87.11↔	Débridement am oberen Sprunggelenk	80.95.10↔	Arthroskopische Exzision am Hüftgelenk
80.87.12↔	Zystenexstirpation am oberen Sprunggelenk	80.95.11↔	Entnahme eines Knorpeltransplantates am Hüftgelenk
80.87.19↔	Sonstige lokale Exzision oder Destruktion einer Gelenkläsion am oberen Sprunggelenk	80.95.99↔	Sonstige Exzision am Hüftgelenk, sonstige
80.87.20↔	Arthroskopische lokale Exzision oder Destruktion einer Gelenkläsion am unteren Sprunggelenk	80.96.00↔	Sonstige Exzision am Knie, n.n.bez.
80.87.21↔	Débridement am unteren Sprunggelenk	80.96.10↔	Arthroskopische Exzision am Kniegelenk
80.87.22↔	Zystenexstirpation am unteren Sprunggelenk	80.96.20↔	Entnahme eines Knorpeltransplantates am Kniegelenk, arthroskopisch
80.87.29↔	Sonstige lokale Exzision oder Destruktion einer Gelenkläsion am unteren Sprunggelenk	80.96.21↔	Entnahme eines Knorpeltransplantates am Kniegelenk, offen chirurgisch
		80.96.99↔	Sonstige Exzision am Knie, sonstige
		80.97.00↔	Sonstige Exzision am Sprunggelenk, n.n.bez.
		80.97.10↔	Arthroskopische Exzision am oberen Sprunggelenk
		80.97.11↔	Sonstige Exzision am oberen Sprunggelenk
		80.97.20↔	Arthroskopische Exzision am unteren Sprunggelenk
		80.97.21↔	Sonstige Exzision am unteren Sprunggelenk
		80.97.30↔	Entnahme eines Knorpeltransplantates am Sprunggelenk
		80.97.99↔	Sonstige Exzision am Sprunggelenk, sonstige
		80.98.00↔	Sonstige Exzision an Fuss- und Zehengelenken, n.n.bez.
		80.98.10↔	Arthroskopische Exzision an Fuss- und Zehengelenken
		80.98.11↔	Sonstige Exzision am Metatarsophalangealgelenk
		80.98.12↔	Sonstige Exzision an sonstigen Fussgelenken
		80.98.13↔	Sonstige Exzision an Zehengelenken

80.98.99↔	Sonstige Exzision an Fuss- und Zehengelenk, sonstige	82.35.99↔	Sonstige Fasziektomie der Hand, sonstige
80.99.00↔	Sonstige Exzision an einem Gelenk an anderer bezeichneter Lokalisation, n.n.bez.	82.39.00↔	Sonstige Exzision von Weichteilen der Hand, n.n.bez.
80.99.10↔	Arthroskopische Exzision am Sternoklavikulargelenk	82.39.10↔	Sonstige Exzision von Weichteilen der Hand, Exzision von Sehnscheiden der Hand
80.99.11↔	Sonstige Exzision am Sternoklavikulargelenk	82.39.99↔	Sonstige Exzision von Weichteilen der Hand, sonstige
80.99.20↔	Arthroskopische Exzision am Iliosakralgelenk	82.46.00↔	Naht an Muskel oder Faszie der Hand, n.n.bez.
80.99.21↔	Sonstige Exzision am Iliosakralgelenk	82.46.10↔	Naht an einer Faszie der Hand
80.99.30↔	Arthroskopische Exzision an der Symphyse	82.46.20↔	Naht an einem Muskel der Hand
80.99.31↔	Sonstige Exzision an der Symphyse	82.46.99↔	Naht an Muskel oder Faszie der Hand, sonstige
80.99.90↔	Arthroskopische Exzision an einem Gelenk an anderer bezeichneter Lokalisation	82.51↔	Verlängerung einer Sehne der Hand
80.99.91↔	Entnahme eines Knorpeltransplantates an einem Gelenk an anderer bezeichneter Lokalisation	82.52↔	Verkürzung einer Sehne der Hand
80.99.99↔	Sonstige Exzision an einem Gelenk an anderer bezeichneter Lokalisation, sonstige	82.53↔	Reinsertion einer Sehne der Hand
81.25↔	Arthrodese am Radiokarpalgelenk	82.54↔	Reinsertion eines Muskels der Hand
81.44.10↔	Stabilisierung der Patella, Retinakulumspaltung, lateral	82.55↔	Sonstige Längenänderung an Muskel oder Sehne der Hand
81.44.11↔	Stabilisierung der Patella, Retinakulumspaltung, lateral mit Zügelungsoperation	82.56↔	Sonstiger Transfer oder Transplantation einer Sehne der Hand
81.44.12↔	Stabilisierung der Patella, Verlagerung des Patellarsehnenansatzes	82.57.00↔	Sonstige Transposition einer Sehne der Hand, n.n.bez.
81.44.13↔	Stabilisierung der Patella, Verlagerung des Patellarsehnenansatzes mit Knochenspan	82.57.10↔	Sonstige Transposition einer Sehne der Hand, Transposition einer Beugesehne der Hand
81.44.99↔	Stabilisierung der Patella, sonstige	82.57.99↔	Sonstige Transposition einer Sehne der Hand, sonstige
81.45.10↔	Rekonstruktion des vorderen Kreuzbandes mit autogener Patellarsehne, arthroskopisch	82.58↔	Sonstiger Transfer oder Transplantation eines Handmuskels
81.45.11↔	Rekonstruktion des hinteren Kreuzbandes mit autogener Patellarsehne, arthroskopisch	82.59↔	Sonstige Transposition eines Handmuskels
81.45.12↔	Rekonstruktion des vorderen Kreuzbandes mit Semitendinosus- und/oder Gracilis-Sehne, arthroskopisch	82.61↔	Pollizisation mit Übertragung von Nerven und Blutversorgung
81.45.13↔	Rekonstruktion des hinteren Kreuzbandes mit Semitendinosus- und/oder Gracilis-Sehne, arthroskopisch	82.69↔	Sonstige Rekonstruktion des Daumens
81.45.19↔	Sonstige Rekonstruktion an den Kreuzbändern, arthroskopisch	82.71↔	Rekonstruktion eines Ringbandes
81.45.20↔	Rekonstruktion des vorderen Kreuzbandes mit autogener Patellarsehne, offen chirurgisch	82.72.00↔	Plastische Operation an der Hand mit Muskel- oder Faszien-Transplantat, n.n.bez.
81.45.21↔	Rekonstruktion des hinteren Kreuzbandes mit autogener Patellarsehne, offen chirurgisch	82.72.10↔	Plastische Operation mit Muskel- oder Faszien-Transplantat an einem Finger
81.45.22↔	Rekonstruktion des vorderen Kreuzbandes mit Semitendinosus- und/oder Gracilis-Sehne, offen chirurgisch	82.72.11↔	Plastische Operation mit Muskel- oder Faszien-Transplantat an sonstigen Teilen der Hand
81.45.23↔	Rekonstruktion des hinteren Kreuzbandes mit Semitendinosus- und/oder Gracilis-Sehne, offen chirurgisch	82.72.99↔	Plastische Operation an der Hand mit Muskel- oder Faszien-Transplantat, sonstiges
81.45.29↔	Sonstige Rekonstruktion an den Kreuzbändern, offen chirurgisch	82.79↔	Plastische Operation an der Hand mit anderem Transplantat oder Implantat
81.45.99↔	Sonstige Rekonstruktion an den Kreuzbändern, sonstige	82.81↔	Transfer eines Fingers, ausgenommen Daumen
81.71.00↔	Arthroplastik mit Implantat am Metakarpophalangeal- und Interphalangealgelenk, n.n.bez.	82.82↔	Plastische Rekonstruktion einer Spalthand
81.71.10↔	Implantation einer sonstigen Fingergelenkendoprothese	82.83↔	Plastische Rekonstruktion bei Makrodaktylie
81.71.99↔	Arthroplastik mit Implantat am Metakarpophalangeal- und Interphalangealgelenk, sonstige	82.85↔	Sonstige Tenodese an der Hand
81.72↔	Arthroplastik ohne Implantat am Metakarpophalangeal- und Interphalangealgelenk	82.86.00↔	Sonstige Tenoplastik an der Hand, n.n.bez.
81.74.00↔	Arthroplastik mit Implantat am Karpokarpal- oder Karpometakarpalgelenk, n.n.bez.	82.86.10↔	Tenoplastik von Beugesehnen der Hand
81.74.10↔	Implantation einer Daumensattelgelenkendoprothese	82.86.11↔	Schaffung eines Transplantatlagers für Sehnen an der Hand
81.74.99↔	Arthroplastik mit Implantat am Karpokarpal- oder Karpometakarpalgelenk, sonstige	82.86.12↔	Revision (ohne Wechsel) eines Sehnenimplantates an der Hand
81.93.00↔	Naht an Kapsel oder Ligament der oberen Extremitäten, n.n.bez.	82.86.13↔	Wechsel eines Sehnenimplantates an der Hand
81.93.10↔	Naht des Bandapparates der Klavikula	82.86.99↔	Sonstige Tenoplastik an der Hand, sonstige
81.93.20↔	Naht des radioulnaren Ringbandes	82.89.10↔	Sehnscheidenplastik an der Hand
81.93.21↔	Naht des distalen radioulnaren Bandapparates	82.89.11↔	Knöcherne Refixation von Bänder der Handwurzel und Mittelhand
81.93.30↔	Naht an Kapsel oder Ligament der oberen Extremitäten, Handwurzel und Mittelhand	82.89.12↔	Knöcherne Refixation von sonstigen Bänder der Hand
81.93.99↔	Naht an Kapsel oder Ligament der oberen Extremitäten, sonstige	82.89.13↔	Gelenkübergreifende Weichteildistraktion bei kongenitalen Anomalien der Hand
82.12↔	Fasziotomie der Hand	82.89.14↔	Radialisation bei kongenitalen Anomalien der Hand
82.32↔	Exzision einer Handsehne zur Transplantation	82.89.15↔	Resektion von Schnürringen mit plastischer Rekonstruktion bei kongenitalen Anomalien der Hand
82.34↔	Exzision von Muskel oder Faszie der Hand zur Transplantation	82.89.16↔	Transfer einer Zehe als Fingerersatz
82.35.00↔	Sonstige Fasziektomie der Hand, n.n.bez.	82.89.99↔	Sonstige plastische Operationen an der Hand, sonstige
82.35.10↔	Fasziektomie der Hohlhand	83.43.00↔	Exzision von Muskel oder Faszie zur Transplantation, n.n.bez.
82.35.11↔	Fasziektomie der Hand und Finger mit Neurolyse	83.43.10↔	Entnahme eines myokutanen Lappens zur Transplantation
82.35.12↔	Fasziektomie der Hand und Finger mit Neurolyse und Arteriole	83.43.11↔	Entnahme eines osteomyokutanen oder osteofasziokutanen Lappens zur Transplantation
82.35.13↔	Fasziektomie der Hand und Finger mit Arthrolyse	83.43.12↔	Entnahme eines sonstigen Lappentransplantates mit mikrovasculärer Anastomosierung aus Muskel oder Faszie
		83.43.99↔	Exzision von Muskel oder Faszie zur Transplantation, sonstige
		83.71.00↔	Sehnenvorverlagerung, n.n.bez.
		83.71.10↔	Sehnenvorverlagerung, Kopf und Hals
		83.71.11↔	Sehnenvorverlagerung, Schulter und Axilla
		83.71.12↔	Sehnenvorverlagerung, Oberarm und Ellenbogen
		83.71.13↔	Sehnenvorverlagerung, Unterarm
		83.71.14↔	Sehnenvorverlagerung, Brustwand, Bauch und Rücken
		83.71.15↔	Sehnenvorverlagerung, Leisten- und Genitalregion und Gesäss
		83.71.16↔	Sehnenvorverlagerung, Untere Extremität
		83.71.19↔	Sehnenvorverlagerung, Andere Lokalisation

83.71.99↔	Sehnenvorverlagerung, sonstige	83.82.35↔	Transplantation eines osteomyokutanen oder osteofasziokutanen Lappens, Leisten- und Genitalregion und Gesäss
83.75.00↔	Sehnentransfer oder -transplantation, n.n.bez.	83.82.36↔	Transplantation eines osteomyokutanen oder osteofasziokutanen Lappens, Untere Extremität
83.75.10↔	Sehnentransfer oder -transplantation, Kopf und Hals	83.82.39↔	Transplantation eines osteomyokutanen oder osteofasziokutanen Lappens, Andere Lokalisation
83.75.11↔	Sehnentransfer oder -transplantation, Schulter und Axilla	83.82.40↔	Transplantation eines sonstigen Lappentransplantates mit mikrovaskulärer Anastomosierung aus Muskel oder Faszie, Kopf und Hals
83.75.12↔	Sehnentransfer oder -transplantation, Oberarm und Ellenbogen	83.82.41↔	Transplantation eines sonstigen Lappentransplantates mit mikrovaskulärer Anastomosierung aus Muskel oder Faszie, Schulter und Axilla
83.75.13↔	Sehnentransfer oder -transplantation, Unterarm	83.82.42↔	Transplantation eines sonstigen Lappentransplantates mit mikrovaskulärer Anastomosierung aus Muskel oder Faszie, Oberarm und Ellenbogen
83.75.14↔	Sehnentransfer oder -transplantation, Brustwand, Bauch und Rücken	83.82.43↔	Transplantation eines sonstigen Lappentransplantates mit mikrovaskulärer Anastomosierung aus Muskel oder Faszie, Unterarm
83.75.15↔	Sehnentransfer oder -transplantation, Leisten- und Genitalregion und Gesäss	83.82.44↔	Transplantation eines sonstigen Lappentransplantates mit mikrovaskulärer Anastomosierung aus Muskel oder Faszie, Brustwand, Bauch und Rücken
83.75.16↔	Sehnentransfer oder -transplantation, Untere Extremität	83.82.45↔	Transplantation eines sonstigen Lappentransplantates mit mikrovaskulärer Anastomosierung aus Muskel oder Faszie, Leisten- und Genitalregion und Gesäss
83.75.19↔	Sehnentransfer oder -transplantation, Andere Lokalisation	83.82.46↔	Transplantation eines sonstigen Lappentransplantates mit mikrovaskulärer Anastomosierung aus Muskel oder Faszie, Untere Extremität
83.75.99↔	Sehnentransfer oder -transplantation, sonstige	83.82.47↔	Transplantation eines sonstigen Lappentransplantates mit mikrovaskulärer Anastomosierung aus Muskel oder Faszie, Andere Lokalisation
83.76.00↔	Sonstige Sehnentransposition, n.n.bez.	83.82.99↔	Muskel- oder Faszientransplantation, sonstige
83.76.10↔	Sonstige Sehnentransposition, Kopf und Hals	83.92↔	Einsetzen oder Ersetzen eines Skelettmuskelstimulators
83.76.11↔	Sonstige Sehnentransposition, Schulter und Axilla	86.4x.10↔	Radikale Exzision einer Hautläsion am Kopf mit histographischer Kontrolle
83.76.12↔	Sonstige Sehnentransposition, Oberarm und Ellenbogen	86.4x.11↔	Radikale Exzision einer Hautläsion des Halses mit histographischer Kontrolle
83.76.13↔	Sonstige Sehnentransposition, Unterarm	86.4x.13↔	Radikale Exzision einer Hautläsion an Unterarm und Hand mit histographischer Kontrolle
83.76.14↔	Sonstige Sehnentransposition, Brustwand und Rücken	86.4x.17↔	Radikale Exzision einer Hautläsion an Leisten- und Genitalregion und Gesäss mit histographischer Kontrolle
83.76.15↔	Sonstige Sehnentransposition, Leisten- und Genitalregion und Gesäss	86.4x.18↔	Radikale Exzision einer Hautläsion der unteren Extremität mit histographischer Kontrolle
83.76.16↔	Sonstige Sehnentransposition, Untere Extremität	86.4x.19↔	Radikale Exzision einer Hautläsion anderer Lokalisation mit histographischer Kontrolle
83.76.19↔	Sonstige Sehnentransposition, Andere Lokalisation	86.4x.20↔	Radikale Exzision einer Hautläsion am Kopf mit Transplantation oder Transposition von Haut
83.76.99↔	Sonstige Sehnentransposition, sonstige	86.4x.21↔	Radikale Exzision einer Hautläsion des Halses mit Transplantation oder Transposition von Haut
83.79↔	Sonstige Muskeltransposition	86.4x.22↔	Radikale Exzision einer Hautläsion an Schulter und Axilla mit Transplantation oder Transposition von Haut
83.81.00↔	Sehnentransplantation, n.n.bez.	86.4x.23↔	Radikale Exzision einer Hautläsion an Oberarm und Ellenbogen mit Transplantation oder Transposition von Haut
83.81.10↔	Sehnentransplantation, Kopf und Hals	86.4x.24↔	Radikale Exzision einer Hautläsion des Unterarmes mit Transplantation oder Transposition von Haut
83.81.11↔	Sehnentransplantation, Schulter und Axilla	86.4x.25↔	Radikale Exzision einer Hautläsion der Hand mit Transplantation oder Transposition von Haut
83.81.12↔	Sehnentransplantation, Oberarm und Ellenbogen	86.4x.26↔	Radikale Exzision einer Hautläsion an Brustwand und Rücken mit Transplantation oder Transposition von Haut
83.81.13↔	Sehnentransplantation, Unterarm	86.4x.27↔	Radikale Exzision einer Hautläsion an die Bauchregion mit Transplantation oder Transposition von Haut
83.81.14↔	Sehnentransplantation, Brustwand, Bauch und Rücken	86.4x.28↔	Radikale Exzision einer Hautläsion der Leisten- und Genitalregion mit Transplantation oder Transposition von Haut
83.81.15↔	Sehnentransplantation, Leisten- und Genitalregion und Gesäss	86.4x.29↔	Radikale Exzision einer Hautläsion anderer Lokalisation mit Transplantation oder Transposition von Haut
83.81.16↔	Sehnentransplantation, Untere Extremität	86.4x.2a↔	Radikale Exzision einer Hautläsion am Gesäss mit Transplantation oder Transposition von Haut
83.81.19↔	Sehnentransplantation, Andere Lokalisation	86.4x.2b↔	Radikale Exzision einer Hautläsion der unteren Extremität mit Transplantation oder Transposition von Haut
83.81.99↔	Sehnentransplantation, sonstige	86.61.10↔	Kleinflächiges Vollhauttransplantat an die Hand
83.82.10↔	Faszientransplantation, Kopf und Hals	86.61.20↔	Großflächiges Vollhauttransplantat an die Hand
83.82.11↔	Faszientransplantation, Schulter und Axilla	86.61.99↔	Vollhauttransplantat an die Hand, sonstige
83.82.12↔	Faszientransplantation, Oberarm und Ellenbogen	86.62.10↔	Kleinflächiges Spalthauttransplantat an die Hand
83.82.13↔	Faszientransplantation, Unterarm		
83.82.14↔	Faszientransplantation, Brustwand, Bauch und Rücken		
83.82.15↔	Faszientransplantation, Leisten- und Genitalregion und Gesäss		
83.82.16↔	Faszientransplantation, Untere Extremität		
83.82.19↔	Faszientransplantation, Andere Lokalisation		
83.82.20↔	Transplantation eines lokalen Muskel- oder Fasziolappens, Kopf und Hals		
83.82.21↔	Transplantation eines lokalen Muskel- oder Fasziolappens, Schulter und Axilla		
83.82.22↔	Transplantation eines lokalen Muskel- oder Fasziolappens, Oberarm und Ellenbogen		
83.82.23↔	Transplantation eines lokalen Muskel- oder Fasziolappens, Unterarm		
83.82.24↔	Transplantation eines lokalen Muskel- oder Fasziolappens, Brustwand, Bauch und Rücken		
83.82.25↔	Transplantation eines lokalen Muskel- oder Fasziolappens, Leisten- und Genitalregion und Gesäss		
83.82.26↔	Transplantation eines lokalen Muskel- oder Fasziolappens, Untere Extremität		
83.82.29↔	Transplantation eines lokalen Muskel- oder Fasziolappens, Andere Lokalisation		
83.82.30↔	Transplantation eines osteomyokutanen oder osteofasziokutanen Lappens, Kopf und Hals		
83.82.31↔	Transplantation eines osteomyokutanen oder osteofasziokutanen Lappens, Schulter und Axilla		
83.82.32↔	Transplantation eines osteomyokutanen oder osteofasziokutanen Lappens, Oberarm und Ellenbogen		
83.82.33↔	Transplantation eines osteomyokutanen oder osteofasziokutanen Lappens, Unterarm		
83.82.34↔	Transplantation eines osteomyokutanen oder osteofasziokutanen Lappens, Brustwand, Bauch und Rücken		

86.62.20↔	Großflächiges Spalthauttransplantat an die Hand	86.74.31↔	Kleinflächige Transpositionsplastik am Hals
86.62.99↔	Sonstiges Hauttransplantat an die Hand, sonstiges	86.74.32↔	Kleinflächige Transpositionsplastik an Schulter und Oberarm
86.63.10↔	Kleinflächiges Vollhauttransplantat an den Kopf (außer Lippe und Mund)	86.74.33↔	Kleinflächige Transpositionsplastik am Unterarm
86.63.11↔	Kleinflächiges Vollhauttransplantat an den Hals	86.74.34↔	Kleinflächige Transpositionsplastik an Brustwand und Rücken
86.63.12↔	Kleinflächiges Vollhauttransplantat an Schulter und Oberarm	86.74.35↔	Kleinflächige Transpositionsplastik an der Bauchregion
86.63.13↔	Kleinflächiges Vollhauttransplantat an den Unterarm	86.74.36↔	Kleinflächige Transpositionsplastik an der Leisten- und Genitalregion
86.63.15↔	Kleinflächiges Vollhauttransplantat an Brustwand, Bauch und Rücken	86.74.37↔	Kleinflächige Transpositionsplastik am Gesäß
86.63.16↔	Kleinflächiges Vollhauttransplantat an die Leisten- und Genitalregion	86.74.38↔	Kleinflächige Transpositionsplastik an Oberschenkel und Unterschenkel
86.63.17↔	Kleinflächiges Vollhauttransplantat an das Gesäß	86.74.39↔	Kleinflächige Transpositionsplastik, an andere Lokalisationen
86.63.18↔	Kleinflächiges Vollhauttransplantat an Oberschenkel und Unterschenkel	86.74.3a↔	Kleinflächige Transpositionsplastik am Fuß
86.63.19↔	Kleinflächiges Vollhauttransplantat an andere Lokalisation	86.74.40↔	Kleinflächige Insellappenplastik am Kopf (außer Lippe und Mund)
86.63.1a↔	Kleinflächiges Vollhauttransplantat an den Fuß	86.74.41↔	Kleinflächige Insellappenplastik am Hals
86.63.20↔	Großflächiges Vollhauttransplantat an den Kopf (außer Lippe und Mund)	86.74.42↔	Kleinflächige Insellappenplastik an Schulter und Oberarm
86.63.21↔	Großflächiges Vollhauttransplantat an den Hals	86.74.43↔	Kleinflächige Insellappenplastik am Unterarm
86.63.22↔	Großflächiges Vollhauttransplantat an Schulter und Oberarm	86.74.44↔	Kleinflächige Insellappenplastik an Brustwand und Rücken
86.63.23↔	Großflächiges Vollhauttransplantat an den Unterarm	86.74.45↔	Kleinflächige Insellappenplastik an der Bauchregion
86.63.25↔	Großflächiges Vollhauttransplantat an Brustwand, Bauch und Rücken	86.74.46↔	Kleinflächige Insellappenplastik an der Leisten- und Genitalregion
86.63.26↔	Großflächiges Vollhauttransplantat an die Leisten- und Genitalregion	86.74.47↔	Kleinflächige Insellappenplastik am Gesäß
86.63.27↔	Großflächiges Vollhauttransplantat an das Gesäß	86.74.48↔	Kleinflächige Insellappenplastik an Oberschenkel und Unterschenkel
86.63.28↔	Großflächiges Vollhauttransplantat an Oberschenkel und Unterschenkel	86.74.49↔	Kleinflächige Insellappenplastik, an andere Lokalisationen
86.63.29↔	Großflächiges Vollhauttransplantat an andere Lokalisation	86.74.4a↔	Kleinflächige Insellappenplastik am Fuß
86.63.2a↔	Großflächiges Vollhauttransplantat an den Fuß	86.74.99↔	Anbringen von gestieltem oder freiem Lappen an andere Lokalisationen, sonstige
86.63.99↔	Vollhauttransplantat an andere Lokalisationen, sonstige	86.75.10↔	Revision von gestieltem oder freiem Lappen oder freiem Hauttransplantat des Kopfes
86.71↔	Herauspräparieren und Vorbereiten von gestielten oder freien Lappen	86.75.11↔	Revision von gestieltem oder freiem Lappen oder freiem Hauttransplantat des Halses
86.72↔	Verschiebung eines gestielten Lappens	86.75.12↔	Revision von gestieltem oder freiem Lappen oder freiem Hauttransplantat von Schulter und Oberarm
86.73.00↔	Anbringen von gestieltem oder freiem Lappen an die Hand, n.n.bez.	86.75.13↔	Revision von gestieltem oder freiem Lappen oder freiem Hauttransplantat des Unterarmes
86.73.11↔	Kleinflächige Verschiebe-Rotationsplastik an die Hand	86.75.14↔	Revision von gestieltem oder freiem Lappen oder freiem Hauttransplantat der Hand
86.73.12↔	Kleinflächige Transpositionsplastik an die Hand	86.75.15↔	Revision von gestieltem oder freiem Lappen oder freiem Hauttransplantat der Brustwand und Rücken
86.73.13↔	Kleinflächige Insellappenplastik an die Hand	86.75.16↔	Revision von gestieltem oder freiem Lappen oder freiem Hauttransplantat der Bauchregion
86.73.20↔	Großflächige Dehnungsplastik an die Hand	86.75.17↔	Revision von gestieltem oder freiem Lappen oder freiem Hauttransplantat der unteren Extremität
86.73.21↔	Großflächige Verschiebe-Rotationsplastik an die Hand	86.75.19↔	Revision von gestieltem oder freiem Lappen oder freiem Hauttransplantat anderer Lokalisation
86.73.22↔	Großflächige Transpositionsplastik an die Hand	86.75.99↔	Revision von gestieltem oder freiem Lappen, sonstige
86.73.23↔	Großflächige Insellappenplastik an die Hand	86.76.10↔	Großflächige Dehnungsplastik am Kopf (außer Lippe und Mund)
86.73.24↔	Großflächige Z-Plastik an die Hand	86.76.11↔	Großflächige Dehnungsplastik am Hals
86.73.29↔	Sonstige lokale Lappenplastik an die Hand	86.76.12↔	Großflächige Dehnungsplastik an Schulter und Oberarm
86.73.30↔	Anbringen von freiem Lappen mit mikrovaskulärer Anastomosierung an die Hand	86.76.13↔	Großflächige Dehnungsplastik am Unterarm
86.73.40↔	Anbringen von gestieltem regionalem oder gestieltem Fernlappen an die Hand	86.76.14↔	Großflächige Dehnungsplastik an Brustwand und Rücken
86.73.80↔	Kombinierte plastische Eingriffe an Haut und Unterhaut der Hand	86.76.15↔	Großflächige Dehnungsplastik an der Bauchregion
86.73.99↔	Anbringen von gestielten oder freien Lappen an die Hand, sonstige	86.76.16↔	Großflächige Dehnungsplastik an der Leisten- und Genitalregion
86.74.20↔	Kleinflächige Verschiebe-Rotationsplastik am Kopf (außer Lippe und Mund)	86.76.17↔	Großflächige Dehnungsplastik am Gesäß
86.74.21↔	Kleinflächige Verschiebe-Rotationsplastik am Hals	86.76.19↔	Großflächige Dehnungsplastik, an andere Lokalisationen
86.74.22↔	Kleinflächige Verschiebe-Rotationsplastik an Schulter und Oberarm	86.76.1a↔	Großflächige Dehnungsplastik an Oberschenkel und Unterschenkel
86.74.23↔	Kleinflächige Verschiebe-Rotationsplastik am Unterarm	86.76.1b↔	Großflächige Dehnungsplastik am Fuß
86.74.25↔	Kleinflächige Verschiebe-Rotationsplastik an Brustwand und Rücken	86.76.20↔	Großflächige Verschiebe-Rotationsplastik am Kopf (außer Lippe und Mund)
86.74.26↔	Kleinflächige Verschiebe-Rotationsplastik an der Bauchregion	86.76.21↔	Großflächige Verschiebe-Rotationsplastik am Hals
86.74.27↔	Kleinflächige Verschiebe-Rotationsplastik an der Leisten- und Genitalregion	86.76.22↔	Großflächige Verschiebe-Rotationsplastik an Schulter und Oberarm
86.74.28↔	Kleinflächige Verschiebe-Rotationsplastik am Gesäß	86.76.23↔	Großflächige Verschiebe-Rotationsplastik am Unterarm
86.74.29↔	Kleinflächige Verschiebe-Rotationsplastik, an andere Lokalisationen	86.76.24↔	Großflächige Verschiebe-Rotationsplastik an Brustwand und Rücken
86.74.2a↔	Kleinflächige Verschiebe-Rotationsplastik an Oberschenkel und Unterschenkel	86.76.25↔	Großflächige Verschiebe-Rotationsplastik an der Bauchregion
86.74.2b↔	Kleinflächige Verschiebe-Rotationsplastik am Fuß	86.76.26↔	Großflächige Verschiebe-Rotationsplastik an der Leisten- und Genitalregion
86.74.30↔	Kleinflächige Transpositionsplastik am Kopf (außer Lippe und Mund)	86.76.27↔	Großflächige Verschiebe-Rotationsplastik am Gesäß

86.76.28↔	Großflächige Verschiebe-Rotationsplastik an Oberschenkel und Unterschenkel	86.78.22↔	Anbringen von gestieltem regionalem Lappen oder gestieltem Fernlappen an Schulter und Oberarm
86.76.29↔	Großflächige Verschiebe-Rotationsplastik an andere Lokalisation	86.78.23↔	Anbringen von gestieltem regionalem Lappen oder gestieltem Fernlappen am Unterarm
86.76.2a↔	Großflächige Verschiebe-Rotationsplastik am Fuß	86.78.24↔	Anbringen von gestieltem regionalem Lappen oder gestieltem Fernlappen an Brustwand und Rücken
86.76.30↔	Großflächige Transpositionsplastik am Kopf (außer Lippe und Mund)	86.78.25↔	Anbringen von gestieltem regionalem Lappen oder gestieltem Fernlappen an die Bauchregion
86.76.31↔	Großflächige Transpositionsplastik am Hals	86.78.26↔	Anbringen von gestieltem regionalem Lappen oder gestieltem Fernlappen an der Leisten- und Genitalregion
86.76.32↔	Großflächige Transpositionsplastik an Schulter und Oberarm	86.78.27↔	Anbringen von gestieltem regionalem Lappen oder gestieltem Fernlappen am Gesäß
86.76.33↔	Großflächige Transpositionsplastik am Unterarm	86.78.28↔	Anbringen von gestieltem regionalem Lappen oder gestieltem Fernlappen an der unteren Extremität
86.76.34↔	Großflächige Transpositionsplastik an Brustwand und Rücken	86.78.29↔	Anbringen von gestieltem regionalem Lappen oder gestieltem Fernlappen an andere Lokalisation
86.76.35↔	Großflächige Transpositionsplastik an der Bauchregion	86.78.40↔	Anbringen von sonstigem gestielten oder freien Lappen am Kopf (außer Lippe und Mund)
86.76.36↔	Großflächige Transpositionsplastik an der Leisten- und Genitalregion	86.78.41↔	Anbringen von sonstigem gestielten oder freien Lappen am Hals
86.76.37↔	Großflächige Transpositionsplastik am Gesäß	86.78.42↔	Anbringen von sonstigem gestielten oder freien Lappen an Schulter und Oberarm
86.76.38↔	Großflächige Transpositionsplastik an Oberschenkel und Unterschenkel	86.78.43↔	Anbringen von sonstigem gestielten oder freien Lappen am Unterarm
86.76.39↔	Großflächige Transpositionsplastik an andere Lokalisation	86.78.44↔	Anbringen von sonstigem gestielten oder freien Lappen an Brustwand und Rücken
86.76.3a↔	Großflächige Transpositionsplastik am Fuß	86.78.45↔	Anbringen von sonstigem gestielten oder freien Lappen an die Bauchregion
86.76.40↔	Großflächige Insellappenplastik am Kopf (außer Lippe und Mund)	86.78.46↔	Anbringen von sonstigem gestielten oder freien Lappen an der Leisten- und Genitalregion
86.76.41↔	Großflächige Insellappenplastik am Hals	86.78.47↔	Anbringen von sonstigem gestielten oder freien Lappen am Gesäß
86.76.42↔	Großflächige Insellappenplastik an Schulter und Oberarm	86.78.48↔	Anbringen von sonstigem gestielten oder freien Lappen an der unteren Extremität
86.76.43↔	Großflächige Insellappenplastik am Unterarm	86.78.49↔	Anbringen von sonstigem gestielten oder freien Lappen an andere Lokalisation
86.76.44↔	Großflächige Insellappenplastik an Brustwand und Rücken	86.83.00↔	Gewebereduktionsplastik, n.n.bez.
86.76.45↔	Großflächige Insellappenplastik an der Bauchregion	86.83.13↔	Gewebereduktionsplastik an Unterarm
86.76.46↔	Großflächige Insellappenplastik an der Leisten- und Genitalregion	86.83.14↔	Gewebereduktionsplastik an Hand
86.76.47↔	Großflächige Insellappenplastik am Gesäß	86.83.15↔	Gewebereduktionsplastik an der Bauchregion
86.76.48↔	Großflächige Insellappenplastik an Oberschenkel und Unterschenkel	86.83.16↔	Gewebereduktionsplastik an der Leisten- und Genitalregion oder am Gesäß
86.76.49↔	Großflächige Insellappenplastik, an andere Lokalisationen	86.83.17↔	Gewebereduktionsplastik an der unteren Extremität
86.76.4a↔	Großflächige Insellappenplastik am Fuß	86.83.19↔	Gewebereduktionsplastik an anderer Lokalisation
86.76.99↔	Anbringen von gestieltem oder freiem Lappen an andere Lokalisationen, großflächig, sonstige	86.83.99↔	Gewebereduktionsplastik, sonstige
86.77.10↔	Sonstige lokale Lappenplastik am Kopf (außer Lippe und Mund)	86.91↔	Exzision von Haut zur Transplantation
86.77.11↔	Sonstige lokale Lappenplastik am Hals	86.93.10↔	Einsetzen eines Gewebeexpanders am Kopf
86.77.12↔	Sonstige lokale Lappenplastik an Schulter und Oberarm	86.93.11↔	Einsetzen eines Gewebeexpanders am Hals
86.77.13↔	Sonstige lokale Lappenplastik am Unterarm	86.93.12↔	Einsetzen eines Gewebeexpanders an Schulter und Oberarm
86.77.14↔	Sonstige lokale Lappenplastik an Brustwand und Rücken	86.93.13↔	Einsetzen eines Gewebeexpanders am Unterarm
86.77.15↔	Sonstige lokale Lappenplastik an der Bauchregion	86.93.14↔	Einsetzen eines Gewebeexpanders an der Hand
86.77.16↔	Sonstige lokale Lappenplastik an der Leisten- und Genitalregion	86.93.15↔	Einsetzen eines Gewebeexpanders an Brustwand und Rücken
86.77.17↔	Sonstige lokale Lappenplastik am Gesäß	86.93.16↔	Einsetzen eines Gewebeexpanders an der Bauchregion
86.77.18↔	Sonstige lokale Lappenplastik an Oberschenkel und Unterschenkel	86.93.18↔	Einsetzen eines Gewebeexpanders an der unteren Extremität
86.77.19↔	Sonstige lokale Lappenplastik, an andere Lokalisationen	86.93.99↔	Einsetzen eines Gewebeexpanders, sonstige
86.77.1a↔	Sonstige lokale Lappenplastik am Fuß	92.27.00↔	Implantation oder Einsetzen radioaktiver Elemente (Brachytherapie mit umschlossenen Radionukliden), Körperoberfläche, sonstiger oder n.n.bez. Applikationsort
86.77.99↔	Anbringen von sonstiger lokaler Lappenplastik, sonstige	92.27.10↔	Implantation oder Einsetzen radioaktiver Elemente (Brachytherapie mit umschlossenen Radionukliden), weibliche Geschlechtsorgane, n.n.bez.
86.78.10↔	Anbringen von freiem Lappen mit mikrovasculärer Anastomosierung am Kopf (außer Lippe und Mund)	92.27.11↔	Implantation oder Einsetzen radioaktiver Elemente (Brachytherapie mit umschlossenen Radionukliden), intrauterin
86.78.11↔	Anbringen von freiem Lappen mit mikrovasculärer Anastomosierung am Hals	92.27.12↔	Implantation oder Einsetzen radioaktiver Elemente (Brachytherapie mit umschlossenen Radionukliden), intravaginal
86.78.12↔	Anbringen von freiem Lappen mit mikrovasculärer Anastomosierung an Schulter und Oberarm	92.27.13↔	Implantation oder Einsetzen radioaktiver Elemente (Brachytherapie mit umschlossenen Radionukliden), intrauterin und intravaginal kombiniert
86.78.13↔	Anbringen von freiem Lappen mit mikrovasculärer Anastomosierung am Unterarm	92.27.21↔	Implantation oder Einsetzen radioaktiver Elemente (Brachytherapie mit umschlossenen Radionukliden), Körperoberfläche
86.78.14↔	Anbringen von freiem Lappen mit mikrovasculärer Anastomosierung an Brustwand und Rücken	92.27.22↔	Implantation oder Einsetzen radioaktiver Elemente (Brachytherapie mit umschlossenen Radionukliden), intrakavitär
86.78.15↔	Anbringen von freiem Lappen mit mikrovasculärer Anastomosierung an Bauchregion		
86.78.16↔	Anbringen von freiem Lappen mit mikrovasculärer Anastomosierung an der Leisten- und Genitalregion		
86.78.17↔	Anbringen von freiem Lappen mit mikrovasculärer Anastomosierung am Gesäß		
86.78.18↔	Anbringen von freiem Lappen mit mikrovasculärer Anastomosierung an der unteren Extremität		
86.78.19↔	Anbringen von freiem Lappen mit mikrovasculärer Anastomosierung an andere Lokalisation		
86.78.20↔	Anbringen von gestieltem regionalem Lappen oder gestieltem Fernlappen am Kopf (außer Lippe und Mund)		
86.78.21↔	Anbringen von gestieltem regionalem Lappen oder gestieltem Fernlappen am Hals		

92.27.23↔	Implantation oder Einsetzen radioaktiver Elemente (Brachytherapie mit umschlossenen Radionukliden), intraluminal	92.29.12↔	Interstitielle Brachytherapie mit Implantation von entfernbaren Strahlern in einer Ebene, gepulste Dosisleistung (Pulsed dose rate)
92.27.30↔	Implantation oder Einsetzen radioaktiver Elemente (Brachytherapie mit umschlossenen Radionukliden), Gefäß n.n.bez.	92.29.13↔	Interstitielle Brachytherapie mit Implantation von entfernbaren Strahlern in einer Ebene, hohe Dosisleistung
92.27.31↔	Implantation oder Einsetzen radioaktiver Elemente (Brachytherapie mit umschlossenen Radionukliden), Koronargefäß	92.29.19↔	Interstitielle Brachytherapie mit Implantation von entfernbaren Strahlern in einer Ebene, sonstige
92.27.39↔	Implantation oder Einsetzen radioaktiver Elemente (Brachytherapie mit umschlossenen Radionukliden), sonstiges Gefäß	92.29.21↔	Interstitielle Brachytherapie mit Volumenimplantation von entfernbaren Strahlern in mehreren Ebenen, niedrige Dosisleistung
92.27.40↔	Implantation oder Einsetzen radioaktiver Elemente (Brachytherapie mit umschlossenen Radionukliden), intraoperativ	92.29.22↔	Interstitielle Brachytherapie mit Volumenimplantation von entfernbaren Strahlern in mehreren Ebenen, gepulste Dosisleistung (Pulsed dose rate)
92.27.70↔	Radioaktive Moulagen, n.n.bez.	92.29.23↔	Interstitielle Brachytherapie mit Volumenimplantation von entfernbaren Strahlern in mehreren Ebenen, hohe Dosisleistung
92.27.71↔	Radioaktive Moulagen: Konstruktion und Applikation von oberflächlichen radioaktiven Moulagen	92.29.24↔	Brachytherapie mit Implantation von entfernbaren Strahlern in mehreren Ebenen, hohe Dosisleistung, intraoperativ
92.27.72↔	Radioaktive Moulagen: Konstruktion und Applikation von nicht auf der Körperoberfläche verwendeten Applikatoren	92.29.29↔	Interstitielle Brachytherapie mit Volumenimplantation von entfernbaren Strahlern in mehreren Ebenen, sonstige
92.27.73↔	Radioaktive Moulagen: Konstruktion und Applikation von Augenapplikatoren	92.29.31↔	Interstitielle Brachytherapie mit Implantation von permanenten Strahlern, bis zu 10 Quellen
92.27.79↔	Radioaktive Moulagen, sonstige	92.29.32↔	Interstitielle Brachytherapie mit Implantation von permanenten Strahlern, von 10 bis 15 Quellen
92.28.00↔	Injektion oder Instillation von Radioisotopen, n.n.bez.	92.29.33↔	Interstitielle Brachytherapie mit Implantation von permanenten Strahlern, von 16 bis 20 Quellen
92.28.01↔	Instillation von offenen Radionukliden in Gelenke	92.29.34↔	Interstitielle Brachytherapie mit Implantation von permanenten Strahlern, von 21 bis 25 Quellen
92.28.02↔	Radiojodtherapie: Radiojodtherapie bis 1,2 GBq I-131: Ohne Gabe von rekombinantem Thyreotropin (rh-TSH)	92.29.35↔	Interstitielle Brachytherapie mit Implantation von permanenten Strahlern, von 26 bis 30 Quellen
92.28.03↔	Radiojodtherapie: Radiojodtherapie bis 1,2 GBq I-131: Mit Gabe von rekombinantem Thyreotropin (rh-TSH)	92.29.36↔	Interstitielle Brachytherapie mit Implantation von permanenten Strahlern, von 31 bis bis 35 Quellen
92.28.04↔	Radiojodtherapie: Radiojodtherapie über 1,2 bis unter 5 GBq I-131: Ohne Gabe von rekombinantem Thyreotropin (rh-TSH)	92.29.37↔	Interstitielle Brachytherapie mit Implantation von permanenten Strahlern, von 36 bis bis 40 Quellen
92.28.05↔	Radiojodtherapie: Radiojodtherapie über 1,2 bis unter 5 GBq I-131: Mit Gabe von rekombinantem Thyreotropin (rh-TSH)	92.29.38↔	Interstitielle Brachytherapie mit Implantation von permanenten Strahlern, von 41 bis bis 45 Quellen
92.28.06↔	Radiojodtherapie: Radiojodtherapie mit 5 und mehr GBq I-131: Ohne Gabe von rekombinantem Thyreotropin (rh-TSH)	92.29.39↔	Interstitielle Brachytherapie mit Implantation von permanenten Strahlern, von 46 bis bis 50 Quellen
92.28.07↔	Radiojodtherapie: Radiojodtherapie mit 5 und mehr GBq I-131: Mit Gabe von rekombinantem Thyreotropin (rh-TSH)	92.29.3a↔	Interstitielle Brachytherapie mit Implantation von permanenten Strahlern, von 51 bis bis 55 Quellen
92.28.11↔	Therapie mit offenen Radionukliden bei Knochenmetastasen	92.29.3b↔	Interstitielle Brachytherapie mit Implantation von permanenten Strahlern, von 56 bis bis 60 Quellen
92.28.12↔	Intravenöse palliative Schmerztherapie mit offenen Radionukliden bei Knochenmetastasen	92.29.3c↔	Interstitielle Brachytherapie mit Implantation von permanenten Strahlern, von 61 bis bis 65 Quellen
92.28.13↔	Radiorezeptortherapie mit DOTA-konjugierten Somatostatin-Analoga	92.29.3d↔	Interstitielle Brachytherapie mit Implantation von permanenten Strahlern, von 66 bis bis 70 Quellen
92.28.20↔	Radioimmuntherapie mit 90Y-Ibritumomab-Tiuxetan, parenteral	92.29.3e↔	Interstitielle Brachytherapie mit Implantation von permanenten Strahlern, mehr als 70 Quellen
92.28.21↔	Gabe von Jod-131-MIBG (Metajodbenzylguanidin) parenteral		
92.28.31↔	Selektive intravaskuläre Radiochemoembolisation mit I-131-Lipiodol		
92.28.32↔	Selektive intravaskuläre Radionuklidtherapie (SIRT) durch Embolisation von Yttrium-90-markierten Mikrosphären		
92.28.33↔	Endovaskuläre Brachytherapie mit Rhenium-188		
92.29.11↔	Interstitielle Brachytherapie mit Implantation von entfernbaren Strahlern in einer Ebene, niedrige Dosisleistung		

Prozedur B17-8

04.5x.10↔	Transplantation von extrakraniellen Hirnnerven	04.79.21↔	Transplantation und Transposition eines extrakraniellen Hirnnerven mit interfaszikulärer Naht
04.5x.11↔	Transplantation von Plexus brachialis und Nerven der Schulter	04.79.22↔	Transplantation und Transposition des Plexus brachialis mit interfaszikulärer Naht
04.5x.12↔	Transplantation von Nerven des Armes und der Hand	04.79.23↔	Transplantation und Transposition von Nerven der Schulter mit interfaszikulärer Naht
04.5x.13↔	Transplantation von Nerven des Rumpfes und der unteren Extremität	04.79.24↔	Transplantation und Transposition eines Nerven des Armes und der Hand mit interfaszikulärer Naht
04.76↔	Plastische Rekonstruktion einer alten traumatischen Verletzung an kranialen und peripheren Nerven	04.79.25↔	Transplantation und Transposition von Nerven des Rumpfes und der unteren Extremität mit interfaszikulärer Naht
04.79.10↔	Transplantation und Transposition eines extrakraniellen Hirnnerven mit epineuraler Naht	86.69.10↔	Kleinflächige Spalthauttransplantation an den Kopf (außer Lippe und Mund)
04.79.11↔	Transplantation und Transposition des Plexus brachialis mit epineuraler Naht	86.69.11↔	Kleinflächige Spalthauttransplantation an den Hals
04.79.12↔	Transplantation und Transposition von Nerven der Schulter mit epineuraler Naht	86.69.12↔	Kleinflächige Spalthauttransplantation an Schulter und Oberarm
04.79.13↔	Transplantation und Transposition eines Nerven des Armes und der Hand mit epineuraler Naht	86.69.13↔	Kleinflächige Spalthauttransplantation an den Unterarm
04.79.14↔	Transplantation und Transposition von Nerven des Rumpfes und der unteren Extremität mit epineuraler Naht	86.69.14↔	Kleinflächige Spalthauttransplantation an die Hand
04.79.20↔	Transplantation und Transposition eines Nerven mit interfaszikulärer Naht	86.69.15↔	Kleinflächige Spalthauttransplantation an Brustwand und Rücken
		86.69.16↔	Kleinflächige Spalthauttransplantation an der Bauchregion

86.69.17↔	Kleinflächige Spalthauttransplantation an die Leisten- und Genitalregion	86.69.28↔	Großflächige Spalthauttransplantation an das Gesäß
86.69.18↔	Kleinflächige Spalthauttransplantation an Oberschenkel und Unterschenkel	86.69.29↔	Großflächige Spalthauttransplantation an andere Lokalisation
86.69.19↔	Kleinflächige Spalthauttransplantation an andere Lokalisation	86.69.2a↔	Großflächige Spalthauttransplantation an Oberschenkel und Unterschenkel
86.69.1a↔	Kleinflächige Spalthauttransplantation an den Fuß	86.69.2b↔	Großflächige Spalthauttransplantation an den Fuß
86.69.20↔	Großflächige Spalthauttransplantation an den Kopf (außer Lippe und Mund)	86.88.50↔	Anlage oder Wechsel eines Systems zur Vakuumversiegelung, tiefreichend, an Knochen und Gelenken der Extremitäten
86.69.21↔	Großflächige Spalthauttransplantation an den Hals	86.88.51↔	Anlage oder Wechsel eines Systems zur Vakuumversiegelung, tiefreichend, an Thorax, Mediastinum und Sternum
86.69.22↔	Großflächige Spalthauttransplantation an Schulter und Oberarm	86.88.52↔	Anlage oder Wechsel eines Systems zur Vakuumversiegelung, am offenen Abdomen
86.69.23↔	Großflächige Spalthauttransplantation an den Unterarm	86.88.53↔	Anlage oder Wechsel eines Systems zur Vakuumversiegelung, endorektal
86.69.24↔	Großflächige Spalthauttransplantation an die Hand	86.88.59↔	Anlage oder Wechsel eines Systems zur Vakuumversiegelung, an Haut und Unterhaut oder sonstigen Lokalisationen
86.69.25↔	Großflächige Spalthauttransplantation an Brustwand und Rücken		
86.69.26↔	Großflächige Spalthauttransplantation an die Bauchregion		
86.69.27↔	Großflächige Spalthauttransplantation an die Leisten- und Genitalregion		

ADRG B18**Eingriffe an Wirbelsäule und Rückenmark ausser bei bösartiger Neubildung, ohne äusserst schwere oder schwere CC oder Revision eines Ventrikelschuntes**

Mindestens eine Prozedur in Tabelle B18-1

DRG B18Z**Eingriffe an Wirbelsäule und Rückenmark ausser bei bösartiger Neubildung, ohne äusserst schwere oder schwere CC oder Revision eines Ventrikelschuntes****Prozedur B18-1**

03.01.10↔	Entfernen eines Fremdkörpers vom Spinalkanal, epidural	03.4x.10↔	Exzision oder Destruktion von Tumorgewebe an Rückenmark (intramedullär)
03.01.99↔	Entfernen eines Fremdkörpers vom Spinalkanal, sonstige	03.4x.11↔	Exzision oder Destruktion von Tumorgewebe an Rückenmarkshäuten und Knochen
03.02↔	Relaminotomie	03.4x.12↔	Exzision oder Destruktion von Tumorgewebe an intraspinalen Nervenwurzeln und Ganglien
03.09.00↔	Sonstige Exploration und Dekompression am Spinalkanal, n.n.bez.	03.4x.19↔	Exzision oder Destruktion von Tumorgewebe an Rückenmark oder Rückenmarkshäuten, sonstige
03.09.14↔	Zugang zur Halswirbelsäule (durch Laminotomie oder Hemilamektomie), dorsal, 1 Segment	03.4x.20↔	Exzision oder Destruktion einer sonstigen Läsion an Rückenmark (intramedullär)
03.09.15↔	Zugang zur Halswirbelsäule (durch Laminotomie oder Hemilamektomie), dorsal, 2 Segmente	03.4x.21↔	Exzision oder Destruktion einer sonstigen Läsion an Rückenmarkshäuten
03.09.16↔	Zugang zur Halswirbelsäule (durch Laminotomie oder Hemilamektomie), dorsal, 3 und mehr Segmente	03.4x.22↔	Exzision oder Destruktion einer sonstigen Läsion an intraspinalen Nervenwurzeln und Ganglien
03.09.24↔	Zugang zur Brustwirbelsäule (durch Laminotomie oder Hemilamektomie), dorsal, 1 Segment	03.4x.29↔	Exzision oder Destruktion einer sonstigen Läsion an Rückenmark oder Rückenmarkshäuten, sonstige
03.09.25↔	Zugang zur Brustwirbelsäule (durch Laminotomie oder Hemilamektomie), dorsal, 2 Segmente	03.4x.99↔	Exzision oder Destruktion einer Läsion an Rückenmark oder Rückenmarkshäuten, sonstige
03.09.26↔	Zugang zur Brustwirbelsäule (durch Laminotomie oder Hemilamektomie), dorsal, 3 und mehr Segmente	03.51↔	Plastische Rekonstruktion an einer spinalen Meningozele
03.09.34↔	Zugang zur Lendenwirbelsäule (durch Laminotomie oder Flavektomie), dorsal, 1 Segment	03.52↔	Plastische Rekonstruktion an einer spinalen Myelomeningozele
03.09.35↔	Zugang zur Lendenwirbelsäule (durch Laminotomie oder Flavektomie), dorsal, 2 Segmente	03.53.11↔	Geschlossene Reposition einer Wirbelfraktur mit externer Fixation
03.09.36↔	Zugang zur Lendenwirbelsäule (durch Laminotomie oder Flavektomie), dorsal, 3 und mehr Segmente	03.53.20↔	Offene Reposition einer Wirbelfraktur
03.09.41↔	Inzision des Spinalkanals zur Drainage epiduraler Flüssigkeit	03.59.10↔	Sonstige plastische Rekonstruktion und Operationen an Strukturen des Spinalkanals, Verschluss einer Diastematomyelie
03.09.43↔	Inzision von Rückenmark und Rückenmarkshäuten zur Drainage von subduraler Flüssigkeit	03.59.11↔	Sonstige plastische Rekonstruktion und Operationen an Strukturen des Spinalkanals, Durchtrennung eines Filum terminale
03.09.44↔	Inzision von Rückenmark und Rückenmarkshäuten zur Drainage eines intramedullären Hämatoms	03.59.12↔	Sonstige plastische Rekonstruktion und Operationen an Strukturen des Spinalkanals, Verschluss einer spinalen Fistel
03.09.45↔	Inzision von Rückenmark und Rückenmarkshäuten zur Drainage eines intramedullären Abszesses	03.59.13↔	Sonstige plastische Rekonstruktion und Operationen an Strukturen des Spinalkanals, Spinale Duraplastik
03.09.49↔	Inzision des Spinalkanals, Rückenmark und Rückenmarkshäuten, sonstige	03.59.99↔	Sonstige plastische Rekonstruktion und Operationen an Strukturen des Spinalkanals, sonstige
03.09.91↔	Sonstige Dekompression des Spinalkanals	03.6↔	Lösung von Adhäsionen an Rückenmark und Nervenwurzeln
03.09.99↔	Sonstige Exploration und Dekompression am Spinalkanal, sonstige	03.71↔	Subarachnoido-peritonealer Shunt am Spinalkanal
03.1↔	Durchtrennung einer intraspinalen Nervenwurzel	03.72↔	Subarachnoido-ureteraler Shunt am Spinalkanal
03.21↔	Perkutane Chordotomie	03.79↔	Sonstiger Shunt am Spinalkanal
03.29↔	Sonstige Chordotomie	03.93.10↔	Implantation oder Ersetzen der Elektrode(n) eines temporären epiduralen Neurostimulators, Einzelelektrodensystems, Teststimulation
03.32.10↔	Geschlossene [perkutane] [Nadel-] Biopsie an Rückenmark oder Rückenmarkshäuten		
03.32.20↔	Offene Biopsie an Rückenmark oder Rückenmarkshäuten		
03.32.99↔	Biopsie an Rückenmark oder Rückenmarkshäuten, sonstige		

03.93.11↔	Implantation oder Ersetzen der Elektrode(n) eines temporären epiduralen Neurostimulators, Mehrelektrodensystems, Teststimulation	77.69.13↔	Lokale Resektion von Knochenläsion oder -gewebe an Phalangen des Fusses
03.93.20↔	Implantation oder Ersetzen der Elektrode(n) eines permanenten epiduralen Neurostimulators, Einzelelektrodensystems, Dauerstimulation, perkutan	77.69.20↔	Debridement an Phalangen der Hand
03.93.21↔	Implantation oder Ersetzen der Elektrode(n) eines permanenten epiduralen Neurostimulators, Mehrelektrodensystems, Dauerstimulation, perkutan	77.69.21↔	Debridement an der Wirbelsäule
03.93.22↔	Implantation oder Ersetzen der Elektrode(n) eines permanenten epiduralen Neurostimulators, Einzelelektrodensystems, Dauerstimulation, offen chirurgisch	77.69.23↔	Debridement an Phalangen des Fusses
03.93.23↔	Implantation oder Ersetzen der Elektrode(n) eines permanenten epiduralen Neurostimulators, Mehrelektrodensystems, Dauerstimulation, offen chirurgisch	77.89.10↔	Sonstige partielle Knochenresektion an Phalangen der Hand
03.93.30↔	Implantation oder Ersetzen einer subduralen Elektrode zur Vorderwurzelstimulation	77.89.20↔	Sonstige partielle Knochenresektion an einem Wirbel, Densresektion
03.93.99↔	Implantation oder Ersetzen der Elektrode(n) eines spinalen Neurostimulators, sonstige	77.89.21↔	Sonstige partielle Knochenresektion an einem Wirbel, Corpus
03.97↔	Revision eines Shunts an den Rückenmarkshäuten	77.89.22↔	Sonstige partielle Knochenresektion an einem Wirbel, sonstige Teile
03.98↔	Entfernen eines Shunts von den Rückenmarkshäuten	77.89.40↔	Sonstige partielle Knochenresektion an Phalangen des Fusses
03.99.10↔	Operation an intraspinalen Blutgefässen (z.B. Ligatur, Destruktion, Resektion)	77.91.11↔	Totale Resektion einer Rippe
03.99.19↔	Sonstige Operationen an intraspinalen Blutgefässen	77.91.12↔	Totale Resektion einer Halsrippe
03.99.20↔	Operation am spinalen Liquorsystem, Anlegen eines subkutanen Reservoirs am spinalen Liquorsystem	77.91.13↔	Totale Resektion des Sternums
03.99.21↔	Operation am spinalen Liquorsystem, Revision eines subkutanen Reservoirs, eines Katheters oder einer Medikamentenpumpe zur intrathekalen und epiduralen Infusion	78.41.20↔	Sonstige plastische Rekonstruktion an Rippen und Sternum
03.99.22↔	Operation am spinalen Liquorsystem, Entfernung eines subkutanen Reservoirs am spinalen Liquorsystem	78.41.30↔	Sonstige plastische Rekonstruktion an Skapula, Klavikula, Rippen und Sternum, Implantation von vertikalen expandierbaren prothetischen Titanrippen [VEPTR]
03.99.29↔	Sonstige Operationen am spinalen Liquorsystem	78.49.21↔	Wirbelkörperersatz durch Implantat (z.B. bei Kyphose): 1 Wirbelkörper
03.99.30↔	Revision (ohne Ersetzen) der Elektrode(n) eines epiduralen Neurostimulators, Stabelektrode, Einzelelektrodensystem	78.49.22↔	Wirbelkörperersatz durch Implantat (z.B. bei Kyphose): 2 Wirbelkörper
03.99.31↔	Revision (ohne Ersetzen) der Elektrode(n) eines epiduralen Neurostimulators, Stabelektrode, Mehrelektrodensystem	78.49.23↔	Wirbelkörperersatz durch Implantat (z.B. bei Kyphose): 3 Wirbelkörper
03.99.32↔	Revision (ohne Ersetzen) der Elektrode(n) eines epiduralen Neurostimulators, Plattenelektrode, Einzelelektrodensystem	78.49.24↔	Wirbelkörperersatz durch Implantat (z.B. bei Kyphose): 4 Wirbelkörper
03.99.33↔	Revision (ohne Ersetzen) der Elektrode(n) eines epiduralen Neurostimulators, Plattenelektrode, Mehrelektrodensystem	78.49.25↔	Wirbelkörperersatz durch Implantat (z.B. bei Kyphose): 5 oder mehr Wirbelkörper
03.99.40↔	Revision (ohne Ersetzen) eines Katheters zur intrathekalen und epiduralen Infusion	78.49.26↔	Wirbelkörperersatz durch sonstige Materialien (z.B. bei Kyphose), 1 Wirbelkörper
03.99.99↔	Sonstige Operation an Rückenmark und Strukturen des Spinalkanals, sonstige	78.49.27↔	Wirbelkörperersatz durch sonstige Materialien (z.B. bei Kyphose), 2 Wirbelkörper
34.4x.00↔	Exzision oder Destruktion einer Läsion an der Brustwand, n.n.bez.	78.49.28↔	Wirbelkörperersatz durch sonstige Materialien (z.B. bei Kyphose), 3 Wirbelkörper
34.4x.10↔	Exzision einer Läsion an der Brustwand	78.49.29↔	Wirbelkörperersatz (z.B. bei Kyphose), sonstige
34.4x.20↔	Teilresektion einer Läsion an der Brustwand, n.n.bez.	78.49.2a↔	Wirbelkörperersatz durch sonstige Materialien (z.B. bei Kyphose), 4 oder mehr Wirbelkörper
34.4x.21↔	Teilresektion einer Läsion an der Brustwand, ohne Rekonstruktion	78.49.31↔	Komplexe Rekonstruktion der Wirbelsäule (z.B. bei Kyphose) durch vorderen Abstützspan
34.4x.22↔	Teilresektion einer Läsion an der Brustwand, mit Rekonstruktion	78.49.32↔	Komplexe Rekonstruktion der Wirbelsäule (z.B. bei Kyphose) durch Kyphektomie (z.B. nach Lindseth-Selzer)
34.4x.30↔	Resektion einer Läsion an der Brustwand, komplette Resektion des Sternums, n.n.bez.	78.49.33↔	Komplexe Rekonstruktion der Wirbelsäule (z.B. bei Kyphose) durch dorsale Korrektur ohne ventrales Release
34.4x.31↔	Resektion einer Läsion an der Brustwand, komplette Resektion des Sternums, ohne Rekonstruktion	78.49.34↔	Komplexe Rekonstruktion der Wirbelsäule (z.B. bei Kyphose) durch dorsale Korrektur mit ventralem Release
34.4x.32↔	Resektion einer Läsion an der Brustwand, komplette Resektion des Sternums, mit Rekonstruktion	78.49.35↔	Komplexe Rekonstruktion der Wirbelsäule (z.B. bei Kyphose) durch dorsoventrale Korrektur
34.93↔	Plastische Rekonstruktion an der Pleura	78.49.36↔	Kolumnotomie und polysegmentale dorsale Lordosierungsspondylodese (DLS) nach Zielke (z.B. bei Kyphose)
54.95‡↔	Inzision des Peritoneums	78.49.37↔	Kolumnotomie und transpedikuläre Subtraktionsosteotomie (z.B. nach Thomassen oder Hsu-Yau-Leong) (z.B. bei Kyphose)
56.92↔	Implantation eines elektronischen Ureterstimulators	78.49.38↔	Kolumnotomie und monosegmentale zervikothorakale Lordosierungsspondylodese (z.B. nach Mason, Urist oder Simmons) (z.B. bei Kyphose)
56.93↔	Ersetzen eines elektronischen Ureterstimulators	78.49.40↔	Komplexe Rekonstruktion der Wirbelsäule (z.B. bei Skoliose) durch wachstumslenkende Epiphyseodese mittels Klammern aus einer Form-Gedächtnis-Legierung [Shape Memory Alloy (SMA)-Staples], 1 Klammer
56.94↔	Entfernen eines elektronischen Ureterstimulators	78.49.41↔	Komplexe Rekonstruktion der Wirbelsäule (z.B. bei Skoliose) durch wachstumslenkende Epiphyseodese mittels Klammern aus einer Form-Gedächtnis-Legierung [Shape Memory Alloy (SMA)-Staples], 2 Klammern
57.96↔	Implantation eines elektronischen Blasenstimulators	78.49.42↔	Komplexe Rekonstruktion der Wirbelsäule (z.B. bei Skoliose) durch wachstumslenkende Epiphyseodese mittels Klammern aus einer Form-Gedächtnis-Legierung [Shape Memory Alloy (SMA)-Staples], 3 Klammern
57.97↔	Ersetzen eines elektronischen Blasenstimulators	78.49.43↔	Komplexe Rekonstruktion der Wirbelsäule (z.B. bei Skoliose) durch wachstumslenkende Epiphyseodese mittels Klammern aus einer Form-Gedächtnis-Legierung [Shape Memory Alloy (SMA)-Staples], 4 Klammern
57.98↔	Entfernen eines elektronischen Blasenstimulators		
77.61.10↔	Lokale Resektion von Knochenläsion oder -gewebe an Skapula und Klavikula		
77.61.20↔	Debridement an Skapula und Klavikula		
77.69.10↔	Lokale Resektion von Knochenläsion oder -gewebe an Phalangen der Hand		
77.69.11↔	Lokale Resektion von Knochenläsion oder -gewebe an Wirbelkörpern		

78.49.44↔	Komplexe Rekonstruktion der Wirbelsäule (z.B. bei Skoliose) durch wachstumslenkende Epiphyseodese mittels Klammern aus einer Form-Gedächtnis-Legierung [Shape Memory Alloy (SMA)-Staples], 5 Klammern	78.49.62↔	Dorsal und ventral kombiniert instrumentierte Korrekturspondylodese (z.B. bei Skoliose), nicht primärstabil, 7 bis 10 Segmente
78.49.45↔	Komplexe Rekonstruktion der Wirbelsäule (z.B. bei Skoliose) durch wachstumslenkende Epiphyseodese mittels Klammern aus einer Form-Gedächtnis-Legierung [Shape Memory Alloy (SMA)-Staples], 6 Klammern	78.49.63↔	Dorsal und ventral kombiniert instrumentierte Korrekturspondylodese (z.B. bei Skoliose), nicht primärstabil, 11 oder mehr Segmente
78.49.46↔	Komplexe Rekonstruktion der Wirbelsäule (z.B. bei Skoliose) durch wachstumslenkende Epiphyseodese mittels Klammern aus einer Form-Gedächtnis-Legierung [Shape Memory Alloy (SMA)-Staples], 7 Klammern	78.49.64↔	Dorsal und ventral kombiniert instrumentierte Korrekturspondylodese (z.B. bei Skoliose), primärstabil, 3 bis 6 Segmente
78.49.47↔	Komplexe Rekonstruktion der Wirbelsäule (z.B. bei Skoliose) durch wachstumslenkende Epiphyseodese mittels Klammern aus einer Form-Gedächtnis-Legierung [Shape Memory Alloy (SMA)-Staples], 8 Klammern	78.49.65↔	Dorsal und ventral kombiniert instrumentierte Korrekturspondylodese (z.B. bei Skoliose), primärstabil, 7 bis 10 Segmente
78.49.48↔	Komplexe Rekonstruktion der Wirbelsäule (z.B. bei Skoliose) durch wachstumslenkende Epiphyseodese mittels Klammern aus einer Form-Gedächtnis-Legierung [Shape Memory Alloy (SMA)-Staples], 9 Klammern	78.49.66↔	Dorsal und ventral kombiniert instrumentierte Korrekturspondylodese (z.B. bei Skoliose), primärstabil, 11 oder mehr Segmente
78.49.4a↔	Komplexe Rekonstruktion der Wirbelsäule (z.B. bei Skoliose) durch wachstumslenkende Epiphyseodese mittels Klammern aus einer Form-Gedächtnis-Legierung [Shape Memory Alloy (SMA)-Staples], 10 Klammern	78.49.69↔	Dorsal und ventral kombiniert instrumentierte Korrekturspondylodese (z.B. bei Skoliose), sonstige
78.49.4b↔	Komplexe Rekonstruktion der Wirbelsäule (z.B. bei Skoliose) durch wachstumslenkende Epiphyseodese mittels Klammern aus einer Form-Gedächtnis-Legierung [Shape Memory Alloy (SMA)-Staples], 11 Klammern	78.49.71↔	Komplexe Rekonstruktion der Wirbelsäule (z.B. bei Skoliose) durch subkutane Harrington-Instrumentation (beim Kind)
78.49.4c↔	Komplexe Rekonstruktion der Wirbelsäule (z.B. bei Skoliose) durch wachstumslenkende Epiphyseodese mittels Klammern aus einer Form-Gedächtnis-Legierung [Shape Memory Alloy (SMA)-Staples], 12 Klammern	78.49.79↔	Komplexe Rekonstruktion der Wirbelsäule, sonstige
78.49.4d↔	Komplexe Rekonstruktion der Wirbelsäule (z.B. bei Skoliose) durch wachstumslenkende Epiphyseodese mittels Klammern aus einer Form-Gedächtnis-Legierung [Shape Memory Alloy (SMA)-Staples], 13 und mehr Klammern	78.50.31↔	Osteosynthese durch Schrauben an der Wirbelsäule
78.49.4e↔	Komplexe Rekonstruktion der Wirbelsäule (z.B. bei Skoliose) durch dorso-ventrale Epiphyseodese	78.50.32↔	Osteosynthese durch Drahtcerclage an der Wirbelsäule
78.49.4f↔	Komplexe Rekonstruktion der Wirbelsäule (z.B. bei Skoliose) durch unilaterale Epiphyseodese mit dorsaler Wirbelfusion	78.50.33↔	Osteosynthese durch Klammersystem an der Wirbelsäule
78.49.4g↔	Komplexe Rekonstruktion der Wirbelsäule (z.B. bei Skoliose) durch bilaterale Epiphyseodese mit dorsaler Wirbelfusion	78.50.34↔	Osteosynthese durch Hakenplatten an der Wirbelsäule
78.49.50↔	Dorsal oder ventral instrumentierte Korrekturspondylodese (z.B. bei Skoliose), n.n.bez.	78.50.35↔	Osteosynthese durch Schrauben-Stabsystem an der Wirbelsäule
78.49.51↔	Dorsal instrumentierte Korrekturspondylodese (z.B. bei Skoliose), nicht primärstabil, 3 bis 6 Segmente	78.50.36↔	Osteosynthese durch ventrales Schrauben-Plattensystem an der Wirbelsäule
78.49.52↔	Dorsal instrumentierte Korrekturspondylodese (z.B. bei Skoliose), nicht primärstabil, 7 bis 10 Segmente	78.50.37↔	Osteosynthese durch dorsales Schrauben-Plattensystem an der Wirbelsäule
78.49.53↔	Dorsal instrumentierte Korrekturspondylodese (z.B. bei Skoliose), nicht primärstabil, 11 oder mehr Segmente	78.50.39↔	Osteosyntheseverfahren an der Wirbelsäule, sonstige
78.49.54↔	Dorsal instrumentierte Korrekturspondylodese (z.B. bei Skoliose), primärstabil, 3 bis 6 Segmente	78.69.61↔	Entfernung von Osteosynthesematerial an Wirbelsäule
78.49.55↔	Dorsal instrumentierte Korrekturspondylodese (z.B. bei Skoliose), primärstabil, 7 bis 10 Segmente	78.69.65↔	Knochenimplantatentfernung an anderen näher bezeichneten Knochen, ausser Gesichtsschädelknochen, Entfernung eines Knochen(teil)ersatzes an der Wirbelsäule
78.49.56↔	Dorsal instrumentierte Korrekturspondylodese (z.B. bei Skoliose), primärstabil, 11 oder mehr Segmente	78.69.71↔	Arthroskopische Entfernung von Osteosynthesematerial
78.49.57↔	Ventral instrumentierte Korrekturspondylodese (z.B. bei Skoliose), nicht primärstabil, 3 bis 6 Segmente	80.51.10↔	Exzision eines Discus intervertebralis, offen chirurgisch
78.49.58↔	Ventral instrumentierte Korrekturspondylodese (z.B. bei Skoliose), nicht primärstabil, 7 bis 10 Segmente	80.51.11↔	Exzision zweier Disci intervertebrales, offen chirurgisch
78.49.59↔	Dorsal oder ventral instrumentierte Korrekturspondylodese (z.B. bei Skoliose), sonstige	80.51.12↔	Exzision dreier oder mehr Disci intervertebrales, offen chirurgisch
78.49.5a↔	Ventral instrumentierte Korrekturspondylodese (z.B. bei Skoliose), nicht primärstabil, 11 oder mehr Segmente	80.51.20↔	Exzision eines Discus intervertebralis, perkutan mit Endoskopie
78.49.5b↔	Ventral instrumentierte Korrekturspondylodese (z.B. bei Skoliose), primärstabil, 3 bis 6 Segmente	80.51.99↔	Exzision eines Discus intervertebralis, sonstige
78.49.5c↔	Ventral instrumentierte Korrekturspondylodese (z.B. bei Skoliose), primärstabil, 7 bis 10 Segmente	80.52↔	Intervertebrale Chemonukleolyse
78.49.5d↔	Ventral instrumentierte Korrekturspondylodese (z.B. bei Skoliose), primärstabil, 11 oder mehr Segmente	80.59.10↔	Sonstige Diskusdestruktion, Entfernung eines freien Sequesters
78.49.61↔	Dorsal und ventral kombiniert instrumentierte Korrekturspondylodese (z.B. bei Skoliose), nicht primärstabil, 3 bis 6 Segmente	80.59.20↔	Sonstige Diskusdestruktion, Reoperation bei Rezidiv
		80.59.21↔	Sonstige Diskusdestruktion, Reoperation mit Radikulolyse bei Rezidiv
		80.59.30↔	Sonstige Diskusdestruktion, Dekompression mit Nucleoplastik
		80.59.40↔	Sonstige Diskusdestruktion, Minimal-invasive Thermomodulation der Bandscheibe
		80.59.50↔	Sonstige Diskusdestruktion, Diskusrekonstruktion mit zellbasierten Bandscheibenersatz
		80.59.99↔	Sonstige Diskusdestruktion, sonstige
		81.01↔	Spondylodese an Atlas-Axis
		81.02↔	Sonstige zervikale Spondylodese mit ventralem Zugang
		81.03↔	Sonstige zervikale Spondylodese mit dorsalem Zugang
		81.04↔	Dorsale und dorsolumbale Spondylodese, ventraler Zugang
		81.05↔	Dorsale und dorsolumbale Spondylodese, dorsaler Zugang
		81.06↔	Lumbale und lumbosakrale Spondylodese, ventraler Zugang
		81.07↔	Lumbale und lumbosakrale Spondylodese, intratransversaler Zugang
		81.08↔	Lumbale und lumbosakrale Spondylodese, dorsaler Zugang
		81.31↔	Reoperation einer Spondylodese an Atlas-Axis
		81.32↔	Reoperation einer sonstigen zervikalen Spondylodese mit ventralem Zugang
		81.33↔	Reoperation einer sonstigen zervikalen Spondylodese mit dorsalem Zugang
		81.34↔	Reoperation einer dorsalen und dorsolumbalen Spondylodese, ventraler Zugang
		81.35↔	Reoperation einer dorsalen und dorsolumbalen Spondylodese, dorsaler Zugang

81.36↔	Reoperation einer lumbalen und lumbosakralen Spondylodese, ventraler Zugang	81.65.11↔	Vertebroplastik, 2 Wirbelkörper
81.37↔	Reoperation einer lumbalen und lumbosakralen Spondylodese, intratransversaler Zugang	81.65.12↔	Vertebroplastik, 3 Wirbelkörper
81.38↔	Reoperation einer lumbalen und lumbosakralen Spondylodese, dorsaler Zugang	81.65.13↔	Vertebroplastik, 4 und mehr Wirbelkörper
81.62.00↔	Spondylodese oder Reoperation einer Spondylodese von 2-3 Wirbeln, n.n.bez.	81.65.99↔	Vertebroplastik, sonstige
81.62.10↔	Spondylodese von 2 Wirbeln, dorsal	81.66.10↔	Kyphoplastik, 1 Wirbelkörper
81.62.11↔	Spondylodese von 2 Wirbeln, dorsal und ventral kombiniert, interkorporell	81.66.11↔	Kyphoplastik, 2 Wirbelkörper
81.62.12↔	Spondylodese von 2 Wirbeln, ventral, interkorporell	81.66.12↔	Kyphoplastik, 3 Wirbelkörper
81.62.13↔	Spondylodese von 2 Wirbeln, dorsal, dynamisch	81.66.13↔	Kyphoplastik, 4 und mehr Wirbelkörper
81.62.20↔	Spondylodese von 3 Wirbeln, dorsal	81.66.99↔	Kyphoplastik, sonstige
81.62.21↔	Spondylodese von 3 Wirbeln, dorsal und ventral kombiniert, interkorporell	84.51.10↔	Einsetzen von interkorporellen Cages, 1 Segment
81.62.22↔	Spondylodese von 3 Wirbeln, ventral, interkorporell	84.51.11↔	Einsetzen von interkorporellen Cages, 2 Segmente
81.62.23↔	Spondylodese von 3 Wirbeln, dorsal, dynamisch	84.51.12↔	Einsetzen von interkorporellen Cages, 3 Segmente
81.62.99↔	Spondylodese oder Reoperation einer Spondylodese von 2-3 Wirbeln, sonstige	84.51.13↔	Einsetzen von interkorporellen Cages, 4 oder mehr Segmente
81.63.00↔	Spondylodese oder Reoperation einer Spondylodese von 4-8 Wirbeln, n.n.bez.	84.51.99↔	Einsetzen von interkorporellen Implantaten, sonstige
81.63.10↔	Spondylodese von 4 - 6 Wirbeln, dorsal	84.60↔	Einsetzen von Diskusprothese, nicht näher bezeichnet
81.63.11↔	Spondylodese von 4 - 6 Wirbeln, dorsal und ventral kombiniert, interkorporell	84.61↔	Einsetzen von partieller Diskusprothese, zervikal
81.63.12↔	Spondylodese von 4 - 6 Wirbeln, ventral, interkorporell	84.62↔	Einsetzen von totaler Diskusprothese, zervikal
81.63.13↔	Spondylodese von 4 - 6 Wirbeln, dorsal, dynamisch	84.63↔	Einsetzen von Diskusprothese, thorakal
81.63.20↔	Spondylodese von 7 - 8 Wirbeln, dorsal	84.64↔	Einsetzen von partieller Diskusprothese, lumbosakral
81.63.21↔	Spondylodese von 7 - 8 Wirbeln, dorsal und ventral kombiniert, interkorporell	84.65↔	Einsetzen von totaler Diskusprothese, lumbosakral
81.63.22↔	Spondylodese von 7 - 8 Wirbeln, ventral, interkorporell	84.66.10↔	Ersetzen von künstlicher Diskusprothese, zervikal
81.63.23↔	Spondylodese von 7 - 8 Wirbeln, dorsal, dynamisch	84.66.20↔	Revision von künstlicher Diskusprothese, zervikal
81.63.99↔	Spondylodese oder Reoperation einer Spondylodese von 4-8 Wirbeln, sonstige	84.66.99↔	Revision oder Ersetzen von künstlicher Diskusprothese, zervikal, sonstige
81.64.00↔	Spondylodese oder Reoperation einer Spondylodese von 9 oder mehr Wirbeln, n.n.bez.	84.67↔	Revision oder Ersetzen von künstlicher Diskusprothese, thorakal
81.64.10↔	Spondylodese von 9 oder mehr Wirbeln, dorsal	84.68.10↔	Ersetzen von künstlicher Diskusprothese, lumbosakral
81.64.11↔	Spondylodese von 9 oder mehr Wirbeln, dorsal und ventral kombiniert, interkorporell	84.68.20↔	Revision von künstlicher Diskusprothese, lumbosakral
81.64.99↔	Spondylodese oder Reoperation einer Spondylodese von 9 oder mehr Wirbeln, sonstige	84.68.99↔	Revision oder Ersetzen von künstlicher Diskusprothese, lumbosakral, sonstige
81.65.10↔	Vertebroplastik, 1 Wirbelkörper	84.69.10↔	Ersetzen von künstlicher Diskusprothese
		84.69.20↔	Revision von künstlicher Diskusprothese
		84.69.99↔	Revision oder Ersetzen von künstlicher Diskusprothese, sonstige
		84.81.20↔	Revision von interspinösen Implantaten
		84.81.99↔	Revision von interspinösen Implantaten, sonstige
		84.82↔	Einsetzen oder Ersetzen von Vorrichtung(en) zur dynamischen Stabilisierung mit Pedikelschrauben
		84.83↔	Revision von Vorrichtung(en) zur dynamischen Stabilisierung mit Pedikelschrauben
		84.84↔	Einsetzen oder Ersetzen von Facetten-gelenksprothesen
		84.85↔	Revision von Facettengelenksprothesen

ADRG B20**Kraniotomie oder grosse Wirbelsäulen-Operation**

Mindestens eine Prozedur in Tabelle B20-3

DRG B20A**Kraniotomie oder grosse Wirbelsäulen-Operation mit komplexer Prozedur, Alter < 16 Jahre oder mit intraoperativem neurophysiologischen Monitoring**

(Mindestens eine Prozedur in Tabelle B20-4 und Prozedur in Tabelle B20-5 oder mindestens eine Prozedur in Tabelle B20-6 oder Hauptdiagnose in Tabelle B20-1) und (Alter < 16 Jahre oder Prozedur in Tabelle B20-7 oder Hauptdiagnose in Tabelle B20-1)

DRG B20B**Kraniotomie oder grosse Wirbelsäulen-Operation mit komplexer Prozedur, Alter > 15 Jahre**

Mindestens eine Prozedur in Tabelle B20-4 und Prozedur in Tabelle B20-5 oder mindestens eine Prozedur in Tabelle B20-6 oder Hauptdiagnose in Tabelle B20-1

DRG B20C**Kraniotomie oder grosse Wirbelsäulen-Operation, Alter < 3 Jahre oder mit komplexer Diagnose**

Alter < 3 Jahre oder keine Hauptdiagnose in Tabelle B20-2

DRG B20D**Kraniotomie oder grosse Wirbelsäulen-Operation, Alter > 2 Jahre**

Hauptdiagnose B20-1

I60.0	SubarachBlutung, von Karotissiphon/-bifurkation ausgeh	I61.0	Intrazereb Blutung Großhirnhemisphäre, subkortikal
I60.1	SubarachBlutung, von A cerebri media ausgehend	I61.1	Intrazereb Blutung Großhirnhemisphäre, kortikal
I60.2	SubarachBlutung, von A communicans ant ausgehend	I61.2	Intrazereb Blutung Großhirnhemisphäre, nnbez
I60.3	SubarachBlutung, von A communicans post ausgehend	I61.3	Intrazerebrale Blutung Hirnstamm
I60.4	SubarachBlutung, von A basilaris ausgehend	I61.4	Intrazerebrale Blutung Kleinhirn
I60.5	SubarachBlutung, von A vertebralis ausgehend	I61.5	Intrazerebrale intraventrikuläre Blutung
I60.6	SubarachBlutung, von sonst intrakran Aa ausgehend	I61.6	Intrazerebrale Blutung an mehreren Lok
I60.7	SubarachBlutung, von nnbez intrakran A ausgehend	I61.8	Sonstige intrazerebrale Blutung
I60.8	Sonstige Subarachnoidalblutung	I61.9	Intrazerebrale Blutung, nnbez
I60.9	Subarachnoidalblutung, nnbez		

Hauptdiagnose B20-2

I62.00	Subdurale Blutung (nichttraumatisch): Akut	S06.23	Multiple intrazerebrale u zerebellare Hämatome
I62.01	Subdurale Blutung (nichttraumatisch): Subakut	S06.28	Sonstige diffuse Hirn-/Kleinhirnverletzungen
I62.02	Subdurale Blutung (nichttraumatisch): Chronisch	S06.30	Umschriebene Hirn-/Kleinhirnverletzung, nnbez
I62.09	Subdurale Blutung (nichttraumatisch): Nicht näher bezeichnet	S06.31	Umschriebene Hirnkontusion
S02.0	Schädeldachfraktur	S06.32	Umschriebene Kleinhirnkontusion
S02.1	Schädelbasisfraktur	S06.33	Umschriebenes zerebrales Hämatom
S02.3	Fraktur Orbitaboden	S06.34	Umschriebenes zerebellares Hämatom
S02.7	Multiple Frakturen Schädel- u Gesichtsschädelknochen	S06.38	Sonst umschriebene Hirn-/Kleinhirnverletzungen
S02.8	Frakturen sonst Schädel- u Gesichtsschädelknochen	S06.4	Epidurale Blutung
S02.9	Fraktur Schädel- u Gesichtsschädelknochen, Teil nnbez	S06.5	Traumatische subdurale Blutung
S06.0	Gehirnerschütterung	S06.6	Traumatische subarachnoidale Blutung
S06.1	Traumatisches Hirnödem	S06.8	Sonstige intrakranielle Verletzungen
S06.20	Diffuse Him- u Kleinhirnverletzung, nnbez	S06.9	Intrakranielle Verletzung, nnbez

Prozedur B20-3

00.65.00↔	Perkutanes Einsetzen von sonstigem(n) intrakraniellen vaskulären Stent(s), n.n.bez.	01.24.22↔	Stereotaktisch geführte Schädelöffnung über die Kalotte als Zugang
00.65.11↔	Perkutanes transluminale Einsetzen von intrakraniellen vaskulären Mikrostents	01.24.29↔	Kraniotomie der Kalotte als Zugang, sonstige
00.65.99↔	Perkutanes Einsetzen von sonstigem(n) intrakraniellen vaskulären Stent(s), sonstige	01.24.30↔	Zugang durch die Schädelbasis, n.n.bez.
01.12.00↔	Offene Biopsie an den Hirnhäuten, n.n.bez.	01.24.31↔	Zugang durch die Schädelbasis, transoral
01.12.10↔	Stereotaktische offene Biopsie an den Hirnhäuten	01.24.32↔	Zugang durch die Schädelbasis, transoral mit Spaltung des weichen Gaumens
01.12.99↔	Offene Biopsie an den Hirnhäuten, sonstige	01.24.33↔	Zugang durch die Schädelbasis, transoral mit Spaltung des weichen und harten Gaumens
01.14.00↔	Offene Biopsie am Gehirn, n.n.bez.	01.24.34↔	Zugang durch die Schädelbasis, transsphenoidal
01.14.10↔	Stereotaktische offene Biopsie am Gehirn	01.24.35↔	Zugang durch die Schädelbasis, transethmoidal
01.14.99↔	Offene Biopsie am Gehirn, sonstige	01.24.36↔	Zugang durch die Schädelbasis, transmastoidal
01.15↔	Biopsie am Schädel	01.24.37↔	Zugang durch die Schädelbasis, translabyrinthär
01.21↔	Inzision und Drainage an den kranialen Sinus	01.24.38↔	Zugang durch die Schädelbasis, transpyramidal
01.22↔	Entfernen der Elektrode(n) eines intrakraniellen Neurostimulators	01.24.39↔	Zugang durch die Schädelbasis, sonstige
01.23.00↔	Rekraniotomie, n.n.bez.	01.24.3a↔	Zugang durch die Schädelbasis, transkonduktär
01.23.10↔	Rekraniotomie mit Einbringen einer Drainage	01.24.3b↔	Zugang durch die Schädelbasis, transorbital
01.23.20↔	Rekraniotomie mit Entfernen von alloplastischem Material oder Medikamententrägers aus dem Schädelknochen	01.24.3c↔	Zugang durch die Schädelbasis, mit Le-Fort-I-Osteotomie
01.23.21↔	Rekraniotomie mit Entfernen von alloplastischem Material oder Medikamententräger aus dem Epiduralraum	01.24.99↔	Sonstige Kraniotomie, sonstige
01.23.29↔	Rekraniotomie mit Entfernen von sonstigen Material	01.25.00↔	Sonstige Kraniektomie, n.n.bez.
01.23.99↔	Rekraniotomie, sonstige	01.25.10↔	Sonstige Kraniektomie mit Dekompression
01.24.00↔	Sonstige Kraniotomie, n.n.bez.	01.25.11↔	Sonstige Kraniektomie zur Entleerung eines epiduralen Hämatoms
01.24.10↔	Sonstige Kraniotomie mit Dekompression	01.25.12↔	Sonstige Kraniektomie zur Entleerung eines epiduralen Emyems
01.24.11↔	Sonstige Kraniotomie zur Entleerung eines epiduralen Hämatoms	01.25.13↔	Sonstige Kraniektomie zur Entfernung eines Fremdkörpers aus Schädelknochen oder Epiduralraum
01.24.12↔	Sonstige Kraniotomie zur Entleerung eines epiduralen Emyems	01.25.14↔	Sonstige Kraniektomie mit Einlegen von alloplastischem Material oder eines Medikamententrägers in den Schädelknochen oder Epiduralraum
01.24.13↔	Sonstige Kraniotomie, Einlegen von alloplastischem Material oder Medikamententrägers in den Schädelknochen oder Epiduralraum	01.25.19↔	Sonstige Kraniektomie zur Drainage epiduraler Flüssigkeit oder aus sonstigen Gründen
01.24.14↔	Sonstige Kraniotomie, Entfernung von alloplastischem Material oder Medikamententrägers aus Schädelknochen oder Epiduralraum	01.25.20↔	Sonstige Kraniektomie, Rekraniektomie mit Einbringen einer Drainage
01.24.15↔	Sonstige Kraniotomie, Entfernung eines Fremdkörpers aus Schädelknochen oder Epiduralraum	01.25.21↔	Sonstige Kraniektomie, Rekraniektomie zur Entfernung von alloplastischem Material oder eines Medikamententrägers aus dem Schädelknochen oder Epiduralraum
01.24.16↔	Sonstige Kraniotomie, sonstige Drainage epiduraler Flüssigkeit oder aus sonstigen Gründen	01.25.99↔	Sonstige Kraniektomie, sonstige
01.24.20↔	Kraniotomie der Kalotte als Zugang, n.n.bez.	01.26↔	Einsetzen und Ersetzen eines Katheters in die Schädelhöhle oder Hirngewebe

01.29.00↔	Revision (ohne Ersetzen) von Katheter(n) aus Schädelhöhle oder Hirngewebe, n.n.bez.	01.59.21↔	Sonstige Destruktion von nicht hirneigenem intrazerebralen Tumorgewebe am Gehirn
01.29.10↔	Stereotaktische Revision (ohne Ersetzen) von intrazerebralen Kathetern zur intraventrikulären Infusion	01.59.29↔	Sonstige Destruktion von Läsion oder Gewebe am Gehirn, sonstige
01.29.99↔	Revision (ohne Ersetzen) von Katheter(n) aus Schädelhöhle oder Hirngewebe, sonstige	01.59.99↔	Sonstige Exzision oder Destruktion von Läsion oder Gewebe am Gehirn, sonstige
01.31.00↔	Inzision an den Hirnhäuten, n.n.bez.	01.6x.10↔	Exzision und Destruktion von Tumorgewebe an der Schädelbasis
01.31.10↔	Inzision an den Hirnhäuten zur Entleerung eines subduralen Hämatoms (Hygroms)	01.6x.11↔	Exzision und Destruktion von Tumorgewebe an der Kalotte
01.31.11↔	Inzision an den Hirnhäuten zur Entleerung eines subduralen Empyems	01.6x.20↔	Exzision und Destruktion vom sonstigem erkrankten Gewebe an der Schädelbasis
01.31.20↔	Inzision an den Hirnhäuten zur Drainage von subduraler und subarachnoidaler Flüssigkeit	01.6x.21↔	Exzision und Destruktion von sonstigem erkrankten Gewebe an der Kalotte
01.31.99↔	Inzision an den Hirnhäuten, sonstige	01.6x.22↔	Exzision und Destruktion von sonstigem erkrankten Gewebe an der Kalotte mit Hirnhäuten
01.32.00↔	Lobotomie und Traktotomie, n.n.bez.	02.01↔	Eröffnen einer Schädelnaht
01.32.10↔	Lobotomie und Traktotomie, Zingulotomie	02.02↔	Elevation von Frakturfragmenten vom Schädel
01.32.11↔	Lobotomie und Traktotomie, Subpiale Transsektion	02.03↔	Bildung eines Schädelknochenlappens
01.32.12↔	Lobotomie und Traktotomie, Multiple Lobotomien	02.04.00↔	Knochentransplantation an den Schädel, n.n.bez.
01.32.20↔	Lobotomie und Traktotomie, Stereotaktische Unterbrechung von Bahnsystemen	02.04.10↔	Knochentransplantation an den Schädel, Schädeldach
01.32.99↔	Lobotomie und Traktotomie, sonstige	02.04.99↔	Knochentransplantation an den Schädel, sonstige
01.39.00↔	Sonstige Inzision am Gehirn, n.n.bez.	02.05.00↔	Einsetzen einer Schädelknochenplatte, n.n.bez.
01.39.10↔	Sonstige Inzision am Gehirn zur Entleerung eines intrazerebralen Hämatoms	02.05.10↔	Einsetzen einer Schädelknochenplatte (CAD-Implantat) an Hirnschädel ohne Beteiligung des Gesichtsschädels, einfacher Defekt
01.39.11↔	Sonstige Inzision am Gehirn zur Entleerung eines intrazerebralen Abszesses	02.05.11↔	Einsetzen einer Schädelknochenplatte (CAD-Implantat) an Hirnschädel ohne Beteiligung des Gesichtsschädels, großer oder komplexer Defekt
01.39.19↔	Sonstige Inzision am Gehirn, Entleerung von sonstiger intrazerebraler Flüssigkeit	02.05.20↔	Einsetzen einer Schädelknochenplatte (CAD-Implantat) an Hirnschädel mit Beteiligung von Orbita, Temporalregion oder frontalem Sinus (bis zu 2 Regionen)
01.39.20↔	Sonstige Inzision am Gehirn, Stereotaktische Entleerung eines intrakraniellen Hämatoms	02.05.30↔	Einsetzen einer Schädelknochenplatte (CAD-Implantat) an Hirnschädel mit Beteiligung multipler Regionen des Gesichtsschädels (ab 3 Regionen)
01.39.21↔	Sonstige Inzision am Gehirn, Stereotaktische Entleerung eines intrakraniellen Abszesses	02.05.99↔	Einsetzen einer Schädelknochenplatte, sonstige
01.39.29↔	Sonstige Inzision am Gehirn, Stereotaktische Entleerung sonstiger intrakranieller Flüssigkeit	02.06.00↔	Sonstige Osteoplastik am Schädel, n.n.bez.
01.39.30↔	Sonstige Inzision am Gehirn, Entfernung eines intrazerebralen Fremdkörpers	02.06.10↔	Frontoorbitale Kranioplastik zur Verlagerung
01.39.40↔	Anlegen einer externen Drainage am Liquorsystem (z.B. ventrikulär, zisternal, subdural)	02.06.20↔	Rekonstruktion des Hirnschädels ohne Beteiligung des Gesichtsschädels, mit einfachem Implantat (Knochenzement)
01.39.41↔	Anlegen eines Reservoirs am Liquorsystem (z.B. ventrikulär, zisternal, subdural)	02.06.30↔	Rekonstruktion von Hirn- und Gesichtsschädel, mit einfachem Implantat (Knochenzement) oder Transplantation
01.39.42↔	Entfernen eines Reservoirs am Liquorsystem (z.B. ventrikulär, zisternal, subdural)	02.06.99↔	Sonstige Osteoplastik am Schädel (Kranioplastik), sonstige
01.39.50↔	Entfernung eines intrakraniellen Implantates	02.07↔	Entfernen einer Schädelknochenplatte
01.39.99↔	Sonstige Inzision am Gehirn, sonstige	02.11↔	Einfache Naht an der Dura mater des Gehirns
01.41↔	Operationen am Thalamus	02.12.00↔	Sonstige Rekonstruktion an den Hirnhäuten, n.n.bez.
01.42↔	Operationen am Globus pallidum	02.12.10↔	Sonstige Rekonstruktion an den Hirnhäuten ohne Kranioplastik
01.51.00↔	Exzision von Läsion oder Gewebe an den Hirnhäuten, n.n.bez.	02.12.20↔	Sonstige Rekonstruktion an den Hirnhäuten mit Kranioplastik
01.51.10↔	Exzision von Tumorgewebe an den Hirnhäuten mit Präparation von infiltriertem Nachbargewebe	02.12.21↔	Sonstige Duraplastik mit Kranioplastik an der Konvexität
01.51.99↔	Exzision von Läsion oder Gewebe an den Hirnhäuten, sonstige	02.12.22↔	Sonstige Duraplastik mit Kranioplastik am kraniozervikalen Übergang
01.52.00↔	Hemisphärektomie, n.n.bez.	02.12.99↔	Sonstige Rekonstruktion an den Hirnhäuten, sonstige
01.52.10↔	Hemisphärektomie, hirneigenes intrazerebrales Tumorgewebe	02.13↔	Ligatur eines Gefäßes der Hirnhäute
01.52.11↔	Hemisphärektomie, nicht hirneigenes intrazerebrales Tumorgewebe	02.14↔	Exzision am Plexus chorioideus
01.52.99↔	Hemisphärektomie, sonstige	02.2↔	Ventrikulostomie
01.53.00↔	Lobektomie am Gehirn, n.n.bez.	02.31↔	Ventrikelshunt zu Strukturen in Kopf und Hals
01.53.10↔	Lobektomie am Gehirn, hirneigenes intrazerebrales Tumorgewebe	02.32↔	Ventrikelshunt zum Kreislaufsystem
01.53.11↔	Lobektomie am Gehirn, nicht hirneigenes intrazerebrales Tumorgewebe	02.33↔	Ventrikelshunt zur Thoraxhöhle
01.53.99↔	Lobektomie am Gehirn, sonstige	02.34↔	Ventrikelshunt zu Bauchhöhle und Bauchorganen
01.59.00↔	Sonstige Exzision oder Destruktion von Läsion oder Gewebe am Gehirn, n.n.bez.	02.35↔	Ventrikelshunt zum Harnwegssystem
01.59.10↔	Sonstige Exzision von hirneigenem intrazerebralen Tumorgewebe am Gehirn	02.39↔	Sonstige Operationen zum Einrichten einer Ventrikeldrainage
01.59.11↔	Sonstige Exzision von nicht hirneigenem intrazerebralen Tumorgewebe am Gehirn	02.41.00↔	Spülung und Exploration eines Ventrikelschunts, n.n.bez.
01.59.12↔	Sonstige Exzision von Läsion oder Gewebe am Gehirn, Debridement einer Kontusion am Gehirn	02.41.10↔	Spülung und Exploration eines Ventrikelschunts, zentraler Teil
01.59.19↔	Sonstige Exzision von Läsion oder Gewebe am Gehirn, sonstige	02.41.20↔	Spülung und Exploration eines Ventrikelschunts, peripherer Teil
01.59.20↔	Sonstige Destruktion von hirneigenem intrazerebralen Tumorgewebe am Gehirn	02.41.99↔	Spülung und Exploration eines Ventrikelschunts, sonstige
		02.42.00↔	Ersetzen eines Ventrikelschunts, n.n.bez.
		02.42.10↔	Ersetzen eines Ventrikelschunts, zentraler Teil
		02.42.20↔	Ersetzen eines Ventrikelschunts, peripherer Teil
		02.42.99↔	Ersetzen eines Ventrikelschunts, sonstige
		02.43↔	Entfernen eines Ventrikelschunts
		02.91↔	Lösung von kortikalen Adhäsionen
		02.92↔	Plastische Rekonstruktion am Gehirn

02.93.00↔	Implantation oder Ersetzen der Elektrode(n) eines intrakraniellen Neurostimulators, n.n.bez.	07.54↔	Totale Exzision des Corpus pineale
02.93.10↔	Implantation oder Ersetzen von temporären Mikroelektroden zur monokulären Ableitung und Stimulation	07.59↔	Sonstige Operationen am Corpus pineale
02.93.11↔	Implantation oder Ersetzen von temporären Mikroelektroden zur multikulären Ableitung und Stimulation	07.61↔	Partielle Exzision der Hypophyse, transfrontaler Zugang
02.93.20↔	Implantation oder Ersetzen von permanenten Mikroelektroden zur monokulären Ableitung und Stimulation	07.62↔	Partielle Exzision an der Hypophyse, transsphenoidaler Zugang
02.93.21↔	Implantation oder Ersetzen von permanenten Mikroelektroden zur multikulären Ableitung und Stimulation	07.63↔	Partielle Exzision an der Hypophyse, nicht näher bezeichneter Zugang
02.93.99↔	Implantation oder Ersetzen der Elektrode(n) eines intrakraniellen Neurostimulators, sonstige	07.64↔	Totale Exzision der Hypophyse, transfrontaler Zugang
02.96↔	Einsetzen einer sphenoidalen Elektrode	07.65↔	Totale Exzision der Hypophyse, transsphenoidaler Zugang
02.99.10↔	Stereotaktische Eingriffe am Liquorsystem	07.68↔	Totale Exzision der Hypophyse, anderer näher bezeichneter Zugang
02.99.11↔	Stereotaktische Implantation und Explantation von radioaktivem Material als selbständiger Eingriff	07.69↔	Totale Exzision der Hypophyse, nicht näher bezeichneter Zugänge
02.99.12↔	Stereotaktische Implantation von Gewebe an Schädel, Gehirn und Hirnhäuten	07.71↔	Exploration der Fossa hypophysialis
02.99.13↔	Stereotaktische Instillation von Medikamenten als selbständiger Eingriff	07.72↔	Inzision an der Hypophyse
02.99.14↔	Stereotaktische Implantation, Revision oder Wechsel von intrazerebralen Kathetern zur intraventrikulären Infusion	07.79↔	Sonstige Operation an der Hypophyse
02.99.20↔	Umwandlung eines Liquorshuntes (oder Hirnwasserableitung) in eine Mehrfachableitung	16.01↔	Orbitotomie mit Knochenlappen
02.99.29↔	Sonstige Revision und Entfernung von Liquorableitungen	16.02↔	Orbitotomie mit Einsetzen eines orbitalen Implantats
02.99.30↔	Implantation oder Wechsel einer intrakraniellen Messsonde	16.09↔	Sonstige Orbitotomie
02.99.31↔	Revision (ohne Wechsel) einer intrakraniellen Messsonde	16.51.00↔	Exenteration der Orbita mit Entfernen benachbarter Strukturen, n.n.bez.
02.99.40↔	Implantation oder Wechsel einer Neuroprothese	16.51.10↔	Exenteration der Orbita mit Entfernen benachbarter Strukturen, mit Erhalt der Lidhaut
02.99.41↔	Revision (ohne Wechsel) einer Neuroprothese	16.51.11↔	Exenteration der Orbita mit Entfernen benachbarter Strukturen, ohne Erhalt der Lidhaut
02.99.50↔	Implantation und Entfernung eines Katheter-Ballon-Systems zur intrazerebralen Brachytherapie	16.51.99↔	Sonstige Exenteration der Orbita mit Entfernen benachbarter Strukturen
02.99.70↔	Revision (ohne Ersetzen) der Elektroden eines intrakraniellen Neurostimulators, n.n.bez.	16.52.00↔	Exenteration der Orbita mit therapeutischem Entfernen von Orbitaknochen, n.n.bez.
02.99.71↔	Revision (ohne Ersetzen) der Elektroden eines intrakraniellen Neurostimulators, stereotaktisch, permanentes Einzelelektrodensystem zur Dauerstimulation	16.52.10↔	Exenteration der Orbita mit therapeutischem Entfernen von Orbitaknochen, mit Erhalt der Lidhaut
02.99.72↔	Revision (ohne Ersetzen) der Elektroden eines intrakraniellen Neurostimulators, stereotaktisch, permanentes Mehrelektrodensystem zur Dauerstimulation	16.52.11↔	Exenteration der Orbita mit therapeutischem Entfernen von Orbitaknochen, ohne Erhalt der Lidhaut
02.99.79↔	Revision (ohne Ersetzen) der Elektroden eines intrakraniellen Neurostimulators, sonstige	16.52.99↔	Sonstige Exenteration der Orbita mit therapeutischem Entfernen von Orbitaknochen
02.99.90↔	Sonstige stereotaktische Operationen an Schädel, Gehirn und Hirnhäuten	16.59.00↔	Sonstige Exenteration der Orbita, n.n.bez.
04.01.00↔	Exzision eines Akustikusneurinoms, n.n.bez.	16.59.10↔	Sonstige Exenteration der Orbita, mit Erhalt der Lidhaut
04.01.10↔	Exzision eines Akustikusneurinoms durch Kraniotomie	16.59.11↔	Sonstige Exenteration der Orbita, ohne Erhalt der Lidhaut
04.01.11↔	Exzision eines Akustikusneurinoms, Translabrynthärer Zugang	16.59.99↔	Sonstige Exenteration der Orbita, sonstige
04.01.99↔	Exzision eines Akustikusneurinoms, sonstige	16.63↔	Revision einer Eukleationstasche mit Transplantat
04.41↔	Dekompression an der Wurzel des N. trigeminus	16.64↔	Sonstige Revision einer Eukleationstasche
07.13.00↔	Biopsie an der Hypophyse, transfrontaler Zugang, n.n.bez.	16.66↔	Sonstige Revision einer Exenterationshöhle
07.13.10↔	Geschlossene [perkutane] [Nadel-] Biopsie an der Hypophyse durch transfrontalen Zugang	18.71.00↔	Ohrmuschelaufbau, n.n.bez.
07.13.11↔	Offene Biopsie an der Hypophyse durch transfrontalen Zugang	18.71.10↔	Ohrmuschelaufbau, partiell, n.n.bez.
07.13.12↔	Stereotaktische Biopsie an der Hypophyse durch transfrontalen Zugang	18.71.11↔	Ohrmuschelaufbau, partiell mit Gewebeexpander
07.13.99↔	Biopsie an der Hypophyse, transfrontaler Zugang, sonstige	18.71.12↔	Ohrmuschelaufbau, partiell mit Galealappen
07.14.00↔	Biopsie an der Hypophyse, transsphenoidaler Zugang, n.n.bez.	18.71.13↔	Ohrmuschelaufbau, partiell mit Knorpeltransplantat
07.14.10↔	Geschlossene [perkutane] [Nadel-] Biopsie an der Hypophyse durch transsphenoidalen Zugang	18.71.14↔	Ohrmuschelaufbau, partiell mit mikrovaskulärem Lappen
07.14.11↔	Offene Biopsie an der Hypophyse durch transsphenoidalen Zugang	18.71.19↔	Ohrmuschelaufbau, partiell, sonstige
07.14.12↔	Stereotaktische Biopsie an der Hypophyse durch transsphenoidalen Zugang	18.71.20↔	Ohrmuschelaufbau, total, n.n.bez.
07.14.99↔	Biopsie an der Hypophyse, transsphenoidaler Zugang, sonstige	18.71.21↔	Ohrmuschelaufbau, total mit Gewebeexpander
07.15↔	Biopsie an der Hypophyse, nicht näher bezeichneter Zugang	18.71.22↔	Ohrmuschelaufbau, total mit Galealappen
07.17.00↔	Biopsie am Corpus pineale, n.n.bez.	18.71.23↔	Ohrmuschelaufbau, total mit Knorpeltransplantat
07.17.10↔	Geschlossene [perkutane] [Nadel-] Biopsie am Corpus pineale	18.71.24↔	Ohrmuschelaufbau, total mit mikrovaskulärem Lappen
07.17.11↔	Offene Biopsie am Corpus pineale	18.71.29↔	Ohrmuschelaufbau, total, sonstige
07.17.12↔	Stereotaktische Biopsie am Corpus pineale	18.71.30↔	Implantation von alloplastischen Materialien beim Aufbau einer Ohrmuschel
07.17.99↔	Biopsie am Corpus pineale, sonstige	18.71.99↔	Ohrmuschelaufbau, sonstige
07.51↔	Exploration im Gebiet des Corpus pineale	19.11↔	Stapedektomie und Stapesplastik mit Einpassen einer Stapesprothese
07.52↔	Inzision am Corpus pineale	19.19.00↔	Sonstige Stapedektomie und Stapesplastiken, n.n.bez.
07.53↔	Partielle Exzision des Corpus pineale	19.19.10↔	Stapedotomie mit Einpassen einer autogene Stapes-Prothese (Inkus-stapedotomie)
		19.19.11↔	Stapedotomie mit Einpassen einer alloplastische Stapes-Prothese (Inkus-stapedotomie)
		19.19.12↔	Malleo-Stapedotomie
		19.19.99↔	Sonstige Stapedektomie und Stapesplastiken, sonstige
		19.21↔	Revision einer Stapedotomie, Stapedektomie und Stapesplastik mit Inkus-Ersatz
		19.29.00↔	Sonstige Revision einer Stapedotomie, Stapedektomie und Stapesplastik, n.n. bez.

19.29.10↔	Sonstige Revision einer Stapedotomie und Stapedektomie mit Stapes-Prothese	20.79.22↔	Labyrinthdestruktion, transtympanal
19.29.11↔	Sonstige Revision einer Stapedotomie und Stapedektomie mit autogener Stapes-Prothese	20.79.23↔	Labyrinthdestruktion, transmastoidal
19.29.12↔	Sonstige Revision einer Stapedotomie und Stapedektomie mit alloplastischer Stapes-Prothese	20.79.99↔	Sonstige Inzision, Exzision und Destruktion am Innenohr, sonstige
19.29.13↔	Sonstige Revision einer Stapesplastik (ohne Inkus-Ersatz)	20.92↔	Revision einer Mastoidektomie
19.29.99↔	Sonstige Revision einer Stapedotomie, Stapedektomie und Stapesplastik, sonstige	20.99.00↔	Sonstige Operationen an Innen- und Mittelohr, n.n.bez.
19.52↔	Tympanoplastik Typ II	20.99.10↔	Implantation von Knochenverankerungen am Felsenbein, Mittel- oder Innenohr
19.53↔	Tympanoplastik Typ III	20.99.20↔	Verschluss einer Labyrinthfistel
19.54↔	Tympanoplastik Typ IV	20.99.30↔	Entfernung eines Kochleaimplantates oder implantierbaren Hörgerätes
19.55↔	Tympanoplastik Typ V	20.99.99↔	Sonstige Operationen an Innen- und Mittelohr, sonstige
19.56.00↔	Tympanoplastik und Ossikuloplastik, n.n.bez.	22.51↔	Ethmoidotomie
19.56.10↔	Tympanoplastik mit Antrotomie, Attikotomie, Attikoantrotomie oder Mastoidektomie: Ohne Implantation einer Prothese oder mit Implantation eines autogenen Ossikels	22.52↔	Sphenoidotomie
19.56.11↔	Tympanoplastik mit Antrotomie, Attikotomie, Attikoantrotomie oder Mastoidektomie: Mit Implantation einer alloplastischen, allogenen oder xenogenen Prothese	22.63.00↔	Ethmoidektomie, n.n.bez.
19.56.20↔	Tympanoplastik mit Anlage einer Ohrradikalhöhle (offene Kavität): Ohne Implantation einer Prothese oder mit Implantation eines autogenen Ossikels	22.63.10↔	Ethmoidektomie von außen
19.56.21↔	Tympanoplastik mit Anlage einer Ohrradikalhöhle (offene Kavität): Mit Implantation einer alloplastischen, allogenen oder xenogenen Prothese	22.63.11↔	Ethmoidektomie, endonasal oder transmaxillär
19.56.99↔	Tympanoplastik und Ossikuloplastik, sonstige	22.63.99↔	Ethmoidektomie, sonstige
19.6↔	Revision einer Tympanoplastik	22.64↔	Sphenoidektomie
20.23.00↔	Inzision am Mittelohr, n.n.bez.	38.01↔	Inzision von intrakraniellen Gefässen
20.23.10↔	Antrotomie	38.31↔	Resektion von intrakraniellen Gefässen mit Anastomose
20.23.11↔	Attikotomie	38.41↔	Resektion von intrakraniellen Blutgefässen mit Ersatz
20.23.12↔	Tympanotomie mit Abdichtung der runden und/oder ovalen Fenstermembran	38.61↔	Sonstige Exzision von intrakraniellen Gefässen
20.23.13↔	Explorative Tympanotomie	38.81↔	Sonstiger chirurgischer Verschluss von intrakraniellen Gefässen
20.23.99↔	Inzision am Mittelohr, sonstige	39.28↔	Extrakraniell-intrakranieller Gefäss-Bypass
20.41↔	Einfache Mastoidektomie	39.51.00↔	Aneurysma-Clipping, n.n.bez.
20.42.00↔	Radikale Mastoidektomie, n.n.bez.	39.51.11↔	Aneurysma-Clipping intrakraniell
20.42.10↔	Mastoidektomie: Mit Freilegung des Fazialiskanals: Ohne Dekompression des Nerven	39.51.99↔	Aneurysma-Clipping, sonstige
20.42.11↔	Mastoidektomie: Mit Freilegung des Fazialiskanals: Mit Dekompression des Nerven	39.53↔	Verschluss einer arteriovenösen Fistel
20.42.20↔	Mastoidektomie: subtotale Resektion des Felsenbeins (subtotale Petrosektomie), n.n.bez.	39.72.00↔	Endovaskuläre plastische Rekonstruktion oder Okklusion von Gefässen am Kopf und Hals, n.n.bez.
20.42.21↔	Mastoidektomie: subtotale Resektion des Felsenbeins (subtotale Petrosektomie) ohne Obliteration	39.72.10↔	Selektive Embolisation von intrakraniellen Gefässen, n.n.bez.
20.42.22↔	Mastoidektomie: subtotale Resektion des Felsenbeins (subtotale Petrosektomie) mit Obliteration von Fettgewebe	39.72.11↔	Selektive Embolisation von intrakraniellen Gefässen mit Partikeln oder Metallspiralen
20.42.23↔	Mastoidektomie: subtotale Resektion des Felsenbeins (subtotale Petrosektomie) mit Obliteration von Muskelgewebe	39.72.12↔	Selektive Embolisation von intrakraniellen Gefässen mit embolisierenden Flüssigkeiten, ablösbaren Ballons oder Schirmen
20.42.24↔	Mastoidektomie: subtotale Resektion des Felsenbeins (subtotale Petrosektomie) mit Obliteration von Fett- und Muskelgewebe	39.72.13↔	Selektive Embolisation von intrakraniellen Gefässen durch Stents als Flow-Diverter
20.42.30↔	Mastoidektomie: Partielle Resektion des Felsenbeins, n.n.bez.	39.72.14↔	Selektive Embolisation von intrakraniellen Gefässen mit adhäsivem Embolisat
20.42.31↔	Mastoidektomie: Partielle Resektion des Felsenbeins ohne Obliteration	39.72.19↔	Selektive Embolisation von intrakraniellen Gefässen, sonstige
20.42.32↔	Mastoidektomie: Partielle Resektion des Felsenbeins mit Obliteration von Fettgewebe	39.72.20↔	Selektive Embolisation von extrakraniellen Gefässen des Kopfes und des Halses, n.n.bez.
20.42.33↔	Mastoidektomie: Partielle Resektion des Felsenbeins mit Obliteration von Muskelgewebe	39.72.21↔	Selektive Embolisation von extrakraniellen Gefässen des Kopfes und des Halses mit Partikeln oder Metallspiralen
20.42.34↔	Mastoidektomie: Partielle Resektion des Felsenbeins mit Obliteration von Fett- und Muskelgewebe	39.72.22↔	Selektive Embolisation von extrakraniellen Gefässen des Kopfes und des Halses mit embolisierenden Flüssigkeiten, ablösbaren Ballons oder Schirmen
20.42.99↔	Radikale Mastoidektomie, sonstige	39.72.24↔	Selektive Embolisation von extrakraniellen Gefässen des Kopfes und des Halses mit adhäsivem Embolisat
20.51.00↔	Exzision einer Läsion am Mittelohr, n.n.bez.	39.72.29↔	Selektive Embolisation von extrakraniellen Gefässen des Kopfes und des Halses, sonstige
20.51.10↔	Exzision einer Läsion an der Paukenhöhle	39.72.30↔	Perkutan-transluminale Embolisation einer Gefässmissbildung durch Mikrokatheter, n.n.bez.
20.51.11↔	Exzision einer Läsion an der Pyramidenspitze	39.72.31↔	Perkutan-transluminale Embolisation einer Gefässmissbildung durch Mikrokatheter, Verwendung von einem Mikrokatheter
20.51.12↔	Exzision einer Läsion an der Otobasis	39.72.32↔	Perkutan-transluminale Embolisation einer Gefässmissbildung durch Mikrokatheter, Verwendung von zwei Mikrokathetern
20.51.99↔	Exzision einer Läsion am Mittelohr, sonstige	39.72.33↔	Perkutan-transluminale Embolisation einer Gefässmissbildung durch Mikrokatheter, Verwendung von drei Mikrokathetern
20.79.00↔	Sonstige Inzision, Exzision und Destruktion am Innenohr, n.n.bez.	39.72.34↔	Perkutan-transluminale Embolisation einer Gefässmissbildung durch Mikrokatheter, Verwendung von vier Mikrokathetern
20.79.10↔	Exzision einer Läsion am Labyrinth	39.72.35↔	Perkutan-transluminale Embolisation einer Gefässmissbildung durch Mikrokatheter, Verwendung von fünf Mikrokathetern
20.79.11↔	Kochleosaccotomie	39.72.39↔	Perkutan-transluminale Embolisation einer Gefässmissbildung durch Mikrokatheter, Verwendung von mehr Mikrokathetern
20.79.20↔	Labyrinthektomie, transtympanal	39.72.99↔	Endovaskuläre plastische Rekonstruktion oder Okklusion von Gefässen am Kopf und Hals, sonstige
20.79.21↔	Labyrinthektomie, transmastoidal	39.77.00↔	Perkutane transluminale und endovaskuläre Intervention an intrakraniell(en) Gefäss(en), n.n.bez.
		39.77.10↔	Perkutane Ballonangioplastie an intrakraniell(en) Gefäss(en)

39.77.20↔	Perkutane Bladeangioplastie an intrakraniell(em)n Gefäss(en)	39.79.50↔	Selektive Embolisation mit Schirmen von sonstigen Gefässen, n.n.bez.
39.77.30↔	Perkutane Laserangioplastie an intrakraniell(em)n Gefäss(en)	39.79.51↔	Selektive Embolisation mit Schirmen von Gefässen der oberen Extremitäten
39.77.40↔	Perkutane Atherektomie an intrakraniell(em)n Gefäss(en)	39.79.52↔	Selektive Embolisation mit Schirmen der Aorta
39.77.60↔	Perkutane Thrombektomie an intrakraniell(em)n Gefäss(en), n.n.bez.	39.79.53↔	Selektive Embolisation mit Schirmen des Ductus arteriosus apertus
39.77.61↔	Perkutane Rotationsthrombektomie an intrakraniell(em)n Gefäss(en)	39.79.54↔	Selektive Embolisation mit Schirmen von thorakalen Gefässen
39.77.62↔	Perkutane stentgestützte Thrombektomie an intrakraniell(em)n Gefäss(en)	39.79.55↔	Selektive Embolisation mit Schirmen von viszeralen Gefässen
39.77.69↔	Perkutane Thrombektomie an intrakraniell(em)n Gefäss(en), sonstige	39.79.56↔	Selektive Embolisation mit Schirmen von abdominalen Gefässen
39.77.99↔	Perkutane transluminale endovaskuläre Intervention an intrakraniell(em)n Gefäss(en), sonstige	39.79.57↔	Selektive Embolisation mit Schirmen von Gefässen der unteren Extremitäten
39.79.11↔	Endovaskuläre Implantation eines Grafts an Viszeralgefässen	39.79.58↔	Selektive Embolisation mit Schirmen von spinalen Gefässen
39.79.12↔	Endovaskuläre Implantation eines Grafts an Gefässen des Beckens	39.79.59↔	Selektive Embolisation mit Schirmen von sonstigen Gefässen, sonstige
39.79.13↔	Endovaskuläre Implantation eines Grafts an abdominalen Gefässen	39.79.60↔	Selektive Embolisation mit Partikeln von sonstigen Gefässen, n.n.bez.
39.79.19↔	Endovaskuläre Implantation eines Grafts an sonstigen Gefässen, sonstige	39.79.61↔	Selektive Embolisation mit Partikeln von Gefässen der oberen Extremitäten
39.79.20↔	Coil-Embolisation oder -Verschluss von sonstigen Gefässen, n.n.bez.	39.79.62↔	Selektive Embolisation mit Partikeln der Aorta
39.79.21↔	Coil-Embolisation oder -Verschluss von Gefässen der oberen Extremitäten	39.79.63↔	Selektive Embolisation mit Partikeln des Ductus arteriosus apertus
39.79.22↔	Coil-Embolisation oder -Verschluss der Aorta	39.79.64↔	Selektive Embolisation mit Partikeln von thorakalen Gefässen
39.79.23↔	Coil-Embolisation oder -Verschluss des Ductus arteriosus apertus	39.79.65↔	Selektive Embolisation mit Partikeln von viszeralen Gefässen
39.79.24↔	Coil-Embolisation oder -Verschluss von thorakalen Gefässen	39.79.66↔	Selektive Embolisation mit Partikeln von abdominalen Gefässen
39.79.25↔	Coil-Embolisation oder -Verschluss von viszeralen Gefässen	39.79.67↔	Selektive Embolisation mit Partikeln von Gefässen der unteren Extremitäten
39.79.26↔	Coil-Embolisation oder -Verschluss von abdominalen Gefässen	39.79.68↔	Selektive Embolisation mit Partikeln von spinalen Gefässen
39.79.27↔	Coil-Embolisation oder -Verschluss von Gefässen der unteren Extremitäten	39.79.69↔	Selektive Embolisation mit Partikeln von sonstigen Gefässen, sonstige
39.79.28↔	Coil-Embolisation oder -Verschluss von spinalen Gefässen	39.79.70↔	Kathetertechnischer Verschluss von Arterien mittels Laser, sonstigen Gefässen, n.n.bez.
39.79.29↔	Coil-Embolisation oder -Verschluss von sonstigen Gefässen, sonstige	39.79.71↔	Kathetertechnischer Verschluss mittels Laser, an Arterien der oberen Extremitäten
39.79.30↔	Selektive Embolisation mit embolisierenden Flüssigkeiten von sonstigen Gefässen, n.n.bez.	39.79.72↔	Kathetertechnischer Verschluss mittels Laser, an der Aorta
39.79.31↔	Selektive Embolisation mit embolisierenden Flüssigkeiten von Gefässen der oberen Extremitäten	39.79.74↔	Kathetertechnischer Verschluss mittels Laser, an thorakalen Gefässen
39.79.32↔	Selektive Embolisation mit embolisierenden Flüssigkeiten der Aorta	39.79.75↔	Kathetertechnischer Verschluss mittels Laser, an Gefässen der unteren Extremitäten
39.79.33↔	Selektive Embolisation mit embolisierenden Flüssigkeiten des Ductus arteriosus apertus	39.79.76↔	Kathetertechnischer Verschluss mittels Laser, an viszeralen Gefässen
39.79.34↔	Selektive Embolisation mit embolisierenden Flüssigkeiten von thorakalen Gefässen	39.79.77↔	Kathetertechnischer Verschluss mittels Laser, an abdominalen Gefässen
39.79.35↔	Selektive Embolisation mit embolisierenden Flüssigkeiten von viszeralen Gefässen	39.79.79↔	Kathetertechnischer Verschluss von Arterien mittels Laser, sonstigen Gefässen, sonstige
39.79.36↔	Selektive Embolisation mit embolisierenden Flüssigkeiten von abdominalen Gefässen	39.79.80↔	Kathetertechnischer Verschluss von Arterien mittels Radiofrequenz sonstigen Gefässen, n.n.bez.
39.79.38↔	Selektive Embolisation mit embolisierenden Flüssigkeiten von spinalen Gefässen	39.79.81↔	Kathetertechnischer Verschluss mittels Radiofrequenz an Arterien der oberen Extremitäten
39.79.39↔	Selektive Embolisation mit embolisierenden Flüssigkeiten von sonstigen Gefässen, sonstige	39.79.82↔	Kathetertechnischer Verschluss mittels Radiofrequenz an der Aorta
39.79.40↔	Selektive Embolisation mit ablösbaren Ballons von sonstigen Gefässen, n.n.bez.	39.79.84↔	Kathetertechnischer Verschluss mittels Radiofrequenz an thorakalen Gefässen
39.79.41↔	Selektive Embolisation mit ablösbaren Ballons von Gefässen der oberen Extremitäten	39.79.85↔	Kathetertechnischer Verschluss mittels Radiofrequenz an Gefässen der unteren Extremitäten
39.79.42↔	Selektive Embolisation mit ablösbaren Ballons der Aorta	39.79.86↔	Kathetertechnischer Verschluss mittels Radiofrequenz an viszeralen Gefässen
39.79.43↔	Selektive Embolisation mit ablösbaren Ballons des Ductus arteriosus apertus	39.79.87↔	Kathetertechnischer Verschluss mittels Radiofrequenz an abdominalen Gefässen
39.79.44↔	Selektive Embolisation mit ablösbaren Ballons von thorakalen Gefässen	39.79.89↔	Kathetertechnischer Verschluss mittels Radiofrequenz an sonstigen Gefässen, sonstige
39.79.45↔	Selektive Embolisation mit ablösbaren Ballons von viszeralen Gefässen	76.92.20↔	Einsetzen von Schädelknochenplatte (CAD) an Gesichtsschädel ohne Beteiligung des Hirnschädels (bis zu 2 Regionen)
39.79.46↔	Selektive Embolisation mit ablösbaren Ballons von abdominalen Gefässen	76.92.21↔	Einsetzen von Schädelknochenplatte (CAD) an Gesichtsschädel ohne Beteiligung des Hirnschädels (ab 3 Regionen)
39.79.47↔	Selektive Embolisation mit ablösbaren Ballons von spinalen Gefässen	76.92.29↔	Einsetzen von Schädelknochenplatte (CAD) an Gesichtsschädel ohne Beteiligung des Hirnschädels, sonstige
39.79.48↔	Selektive Embolisation mit ablösbaren Ballons von Gefässen der unteren Extremitäten	76.92.30↔	Plastische Rekonstruktion einfacher Defekte der Maxilla durch CAD-Implantat
39.79.49↔	Selektive Embolisation mit ablösbaren Ballons von sonstigen Gefässen, sonstige	76.92.31↔	Plastische Rekonstruktion grosser oder komplexer Defekte der Maxilla durch CAD-Implantat
		77.99.20↔	Totale Resektion eines Wirbelkörpers

77.99.40↔	Totale Knochenresektionen an Phalangen des Fußes	81.66.13↔	Kyphoplastik, 4 und mehr Wirbelkörper
81.63.00↔	Spondylodese oder Reoperation einer Spondylodese von 4-8 Wirbeln, n.n.bez.	81.66.99↔	Kyphoplastik, sonstige
81.63.10↔	Spondylodese von 4 - 6 Wirbeln, dorsal	92.39.00↔	Sonstige stereotaktische Radiochirurgie, n.n.bez.
81.63.11↔	Spondylodese von 4 - 6 Wirbeln, dorsal und ventral kombiniert, interkorporell	92.39.01↔	Andere Hochvoltstrahlentherapie, stereotaktische Bestrahlung, fraktioniert, zerebral, n.n.bez.
81.63.12↔	Spondylodese von 4 - 6 Wirbeln, ventral, interkorporell	92.39.11↔	Andere Hochvoltstrahlentherapie, stereotaktische Bestrahlung, fraktioniert, extrazerebral, n.n.bez.
81.63.13↔	Spondylodese von 4 - 6 Wirbeln, dorsal, dynamisch	92.39.20↔	Andere Hochvoltstrahlentherapie, stereotaktische Bestrahlung, fraktioniert: zerebral, intensitätsmodulierte Radiotherapie
81.63.20↔	Spondylodese von 7 - 8 Wirbeln, dorsal	92.39.21↔	Andere Hochvoltstrahlentherapie, stereotaktische Bestrahlung, fraktioniert: zerebral, intensitätsmodulierte Bogenbestrahlung (IMAT)
81.63.21↔	Spondylodese von 7 - 8 Wirbeln, dorsal und ventral kombiniert, interkorporell	92.39.22↔	Andere Hochvoltstrahlentherapie, stereotaktische Bestrahlung, fraktioniert: zerebral, bildgestützte Einstellung
81.63.22↔	Spondylodese von 7 - 8 Wirbeln, ventral, interkorporell	92.39.29↔	Andere Hochvoltstrahlentherapie, stereotaktische Bestrahlung, fraktioniert, zerebral, sonstige
81.63.23↔	Spondylodese von 7 - 8 Wirbeln, dorsal, dynamisch	92.39.30↔	Andere Hochvoltstrahlentherapie, stereotaktische Bestrahlung, fraktioniert: extrazerebral, intensitätsmodulierte Radiotherapie
81.63.99↔	Spondylodese oder Reoperation einer Spondylodese von 4-8 Wirbeln, sonstige	92.39.31↔	Andere Hochvoltstrahlentherapie, stereotaktische Bestrahlung, fraktioniert: extrazerebral, intensitätsmodulierte Bogenbestrahlung (IMAT)
81.64.00↔	Spondylodese oder Reoperation einer Spondylodese von 9 oder mehr Wirbeln, n.n.bez.	92.39.32↔	Andere Hochvoltstrahlentherapie, stereotaktische Bestrahlung, fraktioniert: extrazerebral, bildgestützte Einstellung
81.64.10↔	Spondylodese von 9 oder mehr Wirbeln, dorsal	92.39.39↔	Andere Hochvoltstrahlentherapie, stereotaktische Bestrahlung, fraktioniert, extrazerebral, sonstige
81.64.11↔	Spondylodese von 9 oder mehr Wirbeln, dorsal und ventral kombiniert, interkorporell		
81.64.99↔	Spondylodese oder Reoperation einer Spondylodese von 9 oder mehr Wirbeln, sonstige		
81.66.10↔	Kyphoplastik, 1 Wirbelkörper		
81.66.11↔	Kyphoplastik, 2 Wirbelkörper		
81.66.12↔	Kyphoplastik, 3 Wirbelkörper		

Prozedur B20-4

00.65.00↔	Perkutanes Einsetzen von sonstigem(n) intrakraniellen vaskulären Stent(s), n.n.bez.	01.24.31↔	Zugang durch die Schädelbasis, transoral
00.65.11↔	Perkutanes transluminales Einsetzen von intrakraniellen vaskulären Mikrostents	01.24.32↔	Zugang durch die Schädelbasis, transoral mit Spaltung des weichen Gaumens
00.65.99↔	Perkutanes Einsetzen von sonstigem(n) intrakraniellen vaskulären Stent(s), sonstige	01.24.33↔	Zugang durch die Schädelbasis, transoral mit Spaltung des weichen und harten Gaumens
01.12.00↔	Offene Biopsie an den Hirnhäuten, n.n.bez.	01.24.34↔	Zugang durch die Schädelbasis, transsphenoidal
01.12.10↔	Stereotaktische offene Biopsie an den Hirnhäuten	01.24.35↔	Zugang durch die Schädelbasis, transthemoidal
01.12.99↔	Offene Biopsie an den Hirnhäuten, sonstige	01.24.36↔	Zugang durch die Schädelbasis, transmastoidal
01.14.00↔	Offene Biopsie am Gehirn, n.n.bez.	01.24.37↔	Zugang durch die Schädelbasis, translabyrinthär
01.14.10↔	Stereotaktische offene Biopsie am Gehirn	01.24.38↔	Zugang durch die Schädelbasis, transpyramidal
01.14.99↔	Offene Biopsie am Gehirn, sonstige	01.24.39↔	Zugang durch die Schädelbasis, sonstige
01.15↔	Biopsie am Schädel	01.24.3a↔	Zugang durch die Schädelbasis, transkondylär
01.21↔	Inzision und Drainage an den kranialen Sinus	01.24.3b↔	Zugang durch die Schädelbasis, transorbital
01.22↔	Entfernen der Elektrode(n) eines intrakraniellen Neurostimulators	01.24.3c↔	Zugang durch die Schädelbasis, mit Le-For-I-Osteotomie
01.23.00↔	Rekraniotomie, n.n.bez.	01.24.99↔	Sonstige Kraniotomie, sonstige
01.23.10↔	Rekraniotomie mit Einbringen einer Drainage	01.25.00↔	Sonstige Kraniektomie, n.n.bez.
01.23.20↔	Rekraniotomie mit Entfernen von alloplastischem Material oder Medikamententrägers aus dem Schädelknochen	01.25.10↔	Sonstige Kraniektomie mit Dekompression
01.23.21↔	Rekraniotomie mit Entfernen von alloplastischem Material oder Medikamententräger aus dem Epiduralraum	01.25.11↔	Sonstige Kraniektomie zur Entleerung eines epiduralen Hämatoms
01.23.29↔	Rekraniotomie mit Entfernen von sonstigen Material	01.25.12↔	Sonstige Kraniektomie zur Entleerung eines epiduralen Empyems
01.23.99↔	Rekraniotomie, sonstige	01.25.13↔	Sonstige Kraniektomie zur Entfernung eines Fremdkörpers aus Schädelknochen oder Epiduralraum
01.24.00↔	Sonstige Kraniotomie, n.n.bez.	01.25.14↔	Sonstige Kraniektomie mit Einlegen von alloplastischem Material oder eines Medikamententrägers in den Schädelknochen oder Epiduralraum
01.24.10↔	Sonstige Kraniotomie mit Dekompression	01.25.19↔	Sonstige Kraniektomie zur Drainage epiduraler Flüssigkeit oder aus sonstigen Gründen
01.24.11↔	Sonstige Kraniotomie zur Entleerung eines epiduralen Hämatoms	01.25.20↔	Sonstige Kraniektomie, Rekraniektomie mit Einbringen einer Drainage
01.24.12↔	Sonstige Kraniotomie zur Entleerung eines epiduralen Empyems	01.25.21↔	Sonstige Kraniektomie, Rekraniektomie zur Entfernung von alloplastischem Material oder eines Medikamententrägers aus dem Schädelknochen oder Epiduralraum
01.24.13↔	Sonstige Kraniotomie, Einlegen von alloplastischem Material oder Medikamententrägers in den Schädelknochen oder Epiduralraum	01.25.99↔	Sonstige Kraniektomie, sonstige
01.24.14↔	Sonstige Kraniotomie, Entfernung von alloplastischem Material oder Medikamententrägers aus Schädelknochen oder Epiduralraum	01.26↔	Einsetzen und Ersetzen eines Katheters in die Schädelhöhle oder Hirngewebe
01.24.15↔	Sonstige Kraniotomie, Entfernung eines Fremdkörpers aus Schädelknochen oder Epiduralraum	01.29.00↔	Revision (ohne Ersetzen) von Katheter(n) aus Schädelhöhle oder Hirngewebe, n.n.bez.
01.24.16↔	Sonstige Kraniotomie, sonstige Drainage epiduraler Flüssigkeit oder aus sonstigen Gründen	01.29.10↔	Stereotaktische Revision (ohne Ersetzen) von intrazerebralen Kathetern zur intraventrikulären Infusion
01.24.20↔	Kraniotomie der Kalotte als Zugang, n.n.bez.	01.29.99↔	Revision (ohne Ersetzen) von Katheter(n) aus Schädelhöhle oder Hirngewebe, sonstige
01.24.22↔	Stereotaktisch geführte Schädelöffnung über die Kalotte als Zugang	01.39.00↔	Sonstige Inzision am Gehirn, n.n.bez.
01.24.29↔	Kraniotomie der Kalotte als Zugang, sonstige		
01.24.30↔	Zugang durch die Schädelbasis, n.n.bez.		

01.39.19↔	Sonstige Inzision am Gehirn, Entleerung von sonstiger intrazerebraler Flüssigkeit	02.05.30↔	Einsetzen einer Schädelknochenplatte (CAD-Implantat) an Hirnschädel mit Beteiligung multipler Regionen des Gesichtsschädels (ab 3 Regionen)
01.39.29↔	Sonstige Inzision am Gehirn, Stereotaktische Entleerung sonstiger intrakranieller Flüssigkeit	02.05.99↔	Einsetzen einer Schädelknochenplatte, sonstige
01.39.30↔	Sonstige Inzision am Gehirn, Entfernung eines intrazerebralen Fremdkörpers	02.06.00↔	Sonstige Osteoplastik am Schädel, n.n.bez.
01.39.40↔	Anlegen einer externen Drainage am Liquorsystem (z.B. ventrikulär, zisternal, subdural)	02.06.10↔	Frontoorbitale Kranioplastik zur Verlagerung
01.39.41↔	Anlegen eines Reservoirs am Liquorsystem (z.B. ventrikulär, zisternal, subdural)	02.06.20↔	Rekonstruktion des Hirnschädels ohne Beteiligung des Gesichtsschädels, mit einfachem Implantat (Knochenzement)
01.39.42↔	Entfernen eines Reservoirs am Liquorsystem (z.B. ventrikulär, zisternal, subdural)	02.06.30↔	Rekonstruktion von Hirn- und Gesichtsschädel, mit einfachem Implantat (Knochenzement) oder Transplantation
01.39.50↔	Entfernung eines intrakraniellen Implantates	02.06.99↔	Sonstige Osteoplastik am Schädel (Kranioplastik), sonstige
01.39.99↔	Sonstige Inzision am Gehirn, sonstige	02.07↔	Entfernen einer Schädelknochenplatte
01.51.00↔	Exzision von Läsion oder Gewebe an den Hirnhäuten, n.n.bez.	02.11↔	Einfache Naht an der Dura mater des Gehirns
01.51.10↔	Exzision von Tumorgewebe an den Hirnhäuten mit Präparation von infiltriertem Nachbargewebe	02.12.00↔	Sonstige Rekonstruktion an den Hirnhäuten, n.n.bez.
01.51.99↔	Exzision von Läsion oder Gewebe an den Hirnhäuten, sonstige	02.12.10↔	Sonstige Rekonstruktion an den Hirnhäuten ohne Kranioplastik
01.52.00↔	Hemisphärektomie, n.n.bez.	02.12.20↔	Sonstige Rekonstruktion an den Hirnhäuten mit Kranioplastik
01.52.10↔	Hemisphärektomie, hirneigenes intrazerebrales Tumorgewebe	02.12.21↔	Sonstige Duraplastik mit Kranioplastik an der Konvexität
01.52.11↔	Hemisphärektomie, nicht hirneigenes intrazerebrales Tumorgewebe	02.12.22↔	Sonstige Duraplastik mit Kranioplastik am kraniozervikalen Übergang
01.52.99↔	Hemisphärektomie, sonstige	02.12.99↔	Sonstige Rekonstruktion an den Hirnhäuten, sonstige
01.53.00↔	Lobektomie am Gehirn, n.n.bez.	02.13↔	Ligatur eines Gefässes der Hirnhäute
01.53.10↔	Lobektomie am Gehirn, hirneigenes intrazerebrales Tumorgewebe	02.14↔	Exzision am Plexus chorioideus
01.53.11↔	Lobektomie am Gehirn, nicht hirneigenes intrazerebrales Tumorgewebe	02.92↔	Plastische Rekonstruktion am Gehirn
01.53.99↔	Lobektomie am Gehirn, sonstige	02.93.00↔	Implantation oder Ersetzen der Elektrode(n) eines intrakraniellen Neurostimulators, n.n.bez.
01.59.00↔	Sonstige Exzision oder Destruktion von Läsion oder Gewebe am Gehirn, n.n.bez.	02.93.10↔	Implantation oder Ersetzen von temporären Mikroelektroden zur monolokulären Ableitung und Stimulation
01.59.10↔	Sonstige Exzision von hirneigenem intrazerebralen Tumorgewebe am Gehirn	02.93.11↔	Implantation oder Ersetzen von temporären Mikroelektroden zur multilokulären Ableitung und Stimulation
01.59.11↔	Sonstige Exzision von nicht hirneigenem intrazerebralen Tumorgewebe am Gehirn	02.93.20↔	Implantation oder Ersetzen von permanenten Mikroelektroden zur monolokulären Ableitung und Stimulation
01.59.12↔	Sonstige Exzision von Läsion oder Gewebe am Gehirn, Debridement einer Kontusion am Gehirn	02.93.21↔	Implantation oder Ersetzen von permanenten Mikroelektroden zur multilokulären Ableitung und Stimulation
01.59.19↔	Sonstige Exzision von Läsion oder Gewebe am Gehirn, sonstige	02.93.99↔	Implantation oder Ersetzen der Elektrode(n) eines intrakraniellen Neurostimulators, sonstige
01.59.20↔	Sonstige Destruktion von hirneigenem intrazerebralen Tumorgewebe am Gehirn	02.96↔	Einsetzen einer sphenoidalen Elektrode
01.59.21↔	Sonstige Destruktion von nicht hirneigenem intrazerebralen Tumorgewebe am Gehirn	02.99.10↔	Stereotaktische Eingriffe am Liquorsystem
01.59.29↔	Sonstige Destruktion von Läsion oder Gewebe am Gehirn, sonstige	02.99.11↔	Stereotaktische Implantation und Explantation von radioaktivem Material als selbständiger Eingriff
01.59.99↔	Sonstige Exzision oder Destruktion von Läsion oder Gewebe am Gehirn, sonstige	02.99.12↔	Stereotaktische Implantation von Gewebe an Schädel, Gehirn und Hirnhäuten
01.6x.10↔	Exzision und Destruktion von Tumorgewebe an der Schädelbasis	02.99.13↔	Stereotaktische Instillation von Medikamenten als selbständiger Eingriff
01.6x.11↔	Exzision und Destruktion von Tumorgewebe an der Kalotte	02.99.14↔	Stereotaktische Implantation, Revision oder Wechsel von intrazerebralen Kathetern zur intraventrikulären Infusion
01.6x.20↔	Exzision und Destruktion vom sonstigem erkrankten Gewebe an der Schädelbasis	02.99.20↔	Umwandlung eines Liquorshutes (oder Hirnwasserableitung) in eine Mehrfachableitung
01.6x.21↔	Exzision und Destruktion von sonstigem erkrankten Gewebe an der Kalotte	02.99.29↔	Sonstige Revision und Entfernung von Liquorableitungen
01.6x.22↔	Exzision und Destruktion von sonstigem erkrankten Gewebe an der Kalotte mit Hirnhäuten	02.99.30↔	Implantation oder Wechsel einer intrakraniellen Messsonde
02.01↔	Eröffnen einer Schädelnaht	02.99.31↔	Revision (ohne Wechsel) einer intrakraniellen Messsonde
02.02↔	Elevation von Frakturfragmenten vom Schädel	02.99.40↔	Implantation oder Wechsel einer Neuroprothese
02.03↔	Bildung eines Schädelknochenlappens	02.99.41↔	Revision (ohne Wechsel) einer Neuroprothese
02.04.00↔	Knochen transplantation an den Schädel, n.n.bez.	02.99.50↔	Implantation und Entfernung eines Katheter-Ballon-Systems zur intrazerebralen Brachytherapie
02.04.10↔	Knochen transplantation an den Schädel, Schädeldach	02.99.70↔	Revision (ohne Ersetzen) der Elektroden eines intrakraniellen Neurostimulators, n.n.bez.
02.04.99↔	Knochen transplantation an den Schädel, sonstige	02.99.71↔	Revision (ohne Ersetzen) der Elektroden eines intrakraniellen Neurostimulators, stereotaktisch, permanentes Einzelelektrodensystem zur Dauerstimulation
02.05.00↔	Einsetzen einer Schädelknochenplatte, n.n.bez.	02.99.72↔	Revision (ohne Ersetzen) der Elektroden eines intrakraniellen Neurostimulators, stereotaktisch, permanentes Mehrelektrodensystem zur Dauerstimulation
02.05.10↔	Einsetzen einer Schädelknochenplatte (CAD-Implantat) an Hirnschädel ohne Beteiligung des Gesichtsschädels, einfacher Defekt	02.99.79↔	Revision (ohne Ersetzen) der Elektroden eines intrakraniellen Neurostimulators, sonstige
02.05.11↔	Einsetzen einer Schädelknochenplatte (CAD-Implantat) an Hirnschädel ohne Beteiligung des Gesichtsschädels, großer oder komplexer Defekt	02.99.90↔	Sonstige stereotaktische Operationen an Schädel, Gehirn und Hirnhäuten
02.05.20↔	Einsetzen einer Schädelknochenplatte (CAD-Implantat) an Hirnschädel mit Beteiligung von Orbita, Temporalregion oder frontalem Sinus (bis zu 2 Regionen)	04.01.00↔	Exzision eines Akustikusneurinoms, n.n.bez.
		04.01.10↔	Exzision eines Akustikusneurinoms durch Kraniotomie
		04.01.11↔	Exzision eines Akustikusneurinoms, Translabrynthärer Zugang
		04.01.99↔	Exzision eines Akustikusneurinoms, sonstige
		04.41↔	Dekompression an der Wurzel des N. trigeminus
		07.13.00↔	Biopsie an der Hypophyse, transfrontaler Zugang, n.n.bez.

07.13.10↔	Geschlossene [perkutane] [Nadel-] Biopsie an der Hypophyse durch transfrontalen Zugang	18.71.20↔	Ohrmuschelaufbau, total, n.n.bez.
07.13.11↔	Offene Biopsie an der Hypophyse durch transfrontalen Zugang	18.71.21↔	Ohrmuschelaufbau, total mit Gewebeexpander
07.13.12↔	Stereotaktische Biopsie an der Hypophyse durch transfrontalen Zugang	18.71.22↔	Ohrmuschelaufbau, total mit Galealappen
07.13.99↔	Biopsie an der Hypophyse, transfrontaler Zugang, sonstige	18.71.23↔	Ohrmuschelaufbau, total mit Knorpeltransplantat
07.14.00↔	Biopsie an der Hypophyse, transsphenoideal Zugang, n.n.bez.	18.71.24↔	Ohrmuschelaufbau, total mit mikrovaskulärem Lappen
07.14.10↔	Geschlossene [perkutane] [Nadel-] Biopsie an der Hypophyse durch transsphenoideal Zugang	18.71.29↔	Ohrmuschelaufbau, total, sonstige
07.14.11↔	Offene Biopsie an der Hypophyse durch transsphenoideal Zugang	18.71.30↔	Implantation von alloplastischen Materialien beim Aufbau einer Ohrmuschel
07.14.12↔	Stereotaktische Biopsie an der Hypophyse durch transsphenoideal Zugang	18.71.99↔	Ohrmuschelaufbau, sonstige
07.14.99↔	Biopsie an der Hypophyse, transsphenoideal Zugang, sonstige	19.11↔	Stapedektomie und Stapesplastik mit Einpassen einer Stapesprothese
07.15↔	Biopsie an der Hypophyse, nicht näher bezeichneter Zugang	19.19.00↔	Sonstige Stapedektomie und Stapesplastiken, n.n.bez.
07.17.00↔	Biopsie am Corpus pineale, n.n.bez.	19.19.10↔	Stapedotomie mit Einpassen einer autogene Stapes-Prothese (Inkus-stapedotomie)
07.17.10↔	Geschlossene [perkutane] [Nadel-] Biopsie am Corpus pineale	19.19.11↔	Stapedotomie mit Einpassen einer alloplastische Stapes-Prothese (Inkus-stapedotomie)
07.17.11↔	Offene Biopsie am Corpus pineale	19.19.12↔	Malleo-Stapedotomie
07.17.12↔	Stereotaktische Biopsie am Corpus pineale	19.19.99↔	Sonstige Stapedektomie und Stapesplastiken, sonstige
07.17.99↔	Biopsie am Corpus pineale, sonstige	19.21↔	Revision einer Stapedotomie, Stapedektomie und Stapesplastik mit Inkus-Ersatz
07.51↔	Exploration im Gebiet des Corpus pineale	19.29.00↔	Sonstige Revision einer Stapedotomie, Stapedektomie und Stapesplastik, n.n. bez.
07.52↔	Inzision am Corpus pineale	19.29.10↔	Sonstige Revision einer Stapedotomie und Stapedektomie mit Stapes-Prothese
07.53↔	Partielle Exzision des Corpus pineale	19.29.11↔	Sonstige Revision einer Stapedotomie und Stapedektomie mit autogener Stapes-Prothese
07.54↔	Totale Exzision des Corpus pineale	19.29.12↔	Sonstige Revision einer Stapedotomie und Stapedektomie mit alloplastischer Stapes-Prothese
07.59↔	Sonstige Operationen am Corpus pineale	19.29.13↔	Sonstige Revision einer Stapesplastik (ohne Inkus-Ersatz)
07.61↔	Partielle Exzision der Hypophyse, transfrontaler Zugang	19.29.99↔	Sonstige Revision einer Stapedotomie, Stapedektomie und Stapesplastik, sonstige
07.62↔	Partielle Exzision an der Hypophyse, transsphenoideal Zugang	19.52↔	Tympanoplastik Typ II
07.63↔	Partielle Exzision an der Hypophyse, nicht näher bezeichneter Zugang	19.53↔	Tympanoplastik Typ III
07.64↔	Totale Exzision der Hypophyse, transfrontaler Zugang	19.54↔	Tympanoplastik Typ IV
07.65↔	Totale Exzision der Hypophyse, transsphenoideal Zugang	19.55↔	Tympanoplastik Typ V
07.68↔	Totale Exzision der Hypophyse, anderer näher bezeichneter Zugang	19.56.00↔	Tympanoplastik und Ossikuloplastik, n.n.bez.
07.69↔	Totale Exzision der Hypophyse, nicht näher bezeichneter Zugang	19.56.10↔	Tympanoplastik mit Antrotomie, Attikotomie, Attikoantrotomie oder Mastoidektomie: Ohne Implantation einer Prothese oder mit Implantation eines autogenen Ossikels
07.71↔	Exploration der Fossa hypophysialis	19.56.11↔	Tympanoplastik mit Antrotomie, Attikotomie, Attikoantrotomie oder Mastoidektomie: Mit Implantation einer alloplastischen, allogenen oder xenogenen Prothese
07.72↔	Inzision an der Hypophyse	19.56.20↔	Tympanoplastik mit Anlage einer Ohrdrüsenhöhle (offene Kavität): Ohne Implantation einer Prothese oder mit Implantation eines autogenen Ossikels
07.79↔	Sonstige Operation an der Hypophyse	19.56.21↔	Tympanoplastik mit Anlage einer Ohrdrüsenhöhle (offene Kavität): Mit Implantation einer alloplastischen, allogenen oder xenogenen Prothese
16.01↔	Orbitotomie mit Knochenlappen	19.56.99↔	Tympanoplastik und Ossikuloplastik, sonstige
16.02↔	Orbitotomie mit Einsetzen eines orbitalen Implantats	19.6↔	Revision einer Tympanoplastik
16.09↔	Sonstige Orbitotomie	20.23.00↔	Inzision am Mittelohr, n.n.bez.
16.51.00↔	Exenteration der Orbita mit Entfernen benachbarter Strukturen, n.n.bez.	20.23.10↔	Antrotomie
16.51.10↔	Exenteration der Orbita mit Entfernen benachbarter Strukturen, mit Erhalt der Lidhaut	20.23.11↔	Attikotomie
16.51.11↔	Exenteration der Orbita mit Entfernen benachbarter Strukturen, ohne Erhalt der Lidhaut	20.23.12↔	Tympanotomie mit Abdichtung der runden und/oder ovalen Fenstermembran
16.51.99↔	Sonstige Exenteration der Orbita mit Entfernen benachbarter Strukturen	20.23.13↔	Explorative Tympanotomie
16.52.00↔	Exenteration der Orbita mit therapeutischem Entfernen von Orbitaknochen, n.n.bez.	20.23.99↔	Inzision am Mittelohr, sonstige
16.52.10↔	Exenteration der Orbita mit therapeutischem Entfernen von Orbitaknochen, mit Erhalt der Lidhaut	20.41↔	Einfache Mastoidektomie
16.52.11↔	Exenteration der Orbita mit therapeutischem Entfernen von Orbitaknochen, ohne Erhalt der Lidhaut	20.42.00↔	Radikale Mastoidektomie, n.n.bez.
16.52.99↔	Sonstige Exenteration der Orbita mit therapeutischem Entfernen von Orbitaknochen	20.42.10↔	Mastoidektomie: Mit Freilegung des Fazialiskanals: Ohne Dekompression des Nerven
16.59.00↔	Sonstige Exenteration der Orbita, n.n.bez.	20.42.11↔	Mastoidektomie: Mit Freilegung des Fazialiskanals: Mit Dekompression des Nerven
16.59.10↔	Sonstige Exenteration der Orbita, mit Erhalt der Lidhaut	20.42.20↔	Mastoidektomie: subtotale Resektion des Felsenbeins (subtotale Petrosektomie), n.n.bez.
16.59.11↔	Sonstige Exenteration der Orbita, ohne Erhalt der Lidhaut	20.42.21↔	Mastoidektomie: subtotale Resektion des Felsenbeins (subtotale Petrosektomie) ohne Obliteration
16.59.99↔	Sonstige Exenteration der Orbita, sonstige	20.42.22↔	Mastoidektomie: subtotale Resektion des Felsenbeins (subtotale Petrosektomie) mit Obliteration von Fettgewebe
16.63↔	Revision einer Eukleationstasche mit Transplantat	20.42.23↔	Mastoidektomie: subtotale Resektion des Felsenbeins (subtotale Petrosektomie) mit Obliteration von Muskelgewebe
16.64↔	Sonstige Revision einer Eukleationstasche		
16.66↔	Sonstige Revision einer Exenterationshöhle		
18.71.00↔	Ohrmuschelaufbau, n.n.bez.		
18.71.10↔	Ohrmuschelaufbau, partiell, n.n.bez.		
18.71.11↔	Ohrmuschelaufbau, partiell mit Gewebeexpander		
18.71.12↔	Ohrmuschelaufbau, partiell mit Galealappen		
18.71.13↔	Ohrmuschelaufbau, partiell mit Knorpeltransplantat		
18.71.14↔	Ohrmuschelaufbau, partiell mit mikrovaskulärem Lappen		
18.71.19↔	Ohrmuschelaufbau, partiell, sonstige		

20.42.24↔	Mastoidektomie: subtotale Resektion des Felsenbeins (subtotale Petrosektomie) mit Obliteration von Fett- und Muskelgewebe	39.72.30↔	Perkutan-transluminale Embolisation einer Gefäßmissbildung durch Mikrokatheter, n.n.bez.
20.42.30↔	Mastoidektomie: Partielle Resektion des Felsenbeins, n.n.bez.	39.72.31↔	Perkutan-transluminale Embolisation einer Gefäßmissbildung durch Mikrokatheter, Verwendung von einem Mikrokatheter
20.42.31↔	Mastoidektomie: Partielle Resektion des Felsenbeins ohne Obliteration	39.72.32↔	Perkutan-transluminale Embolisation einer Gefäßmissbildung durch Mikrokatheter, Verwendung von zwei Mikrokathetern
20.42.32↔	Mastoidektomie: Partielle Resektion des Felsenbeins mit Obliteration von Fettgewebe	39.72.33↔	Perkutan-transluminale Embolisation einer Gefäßmissbildung durch Mikrokatheter, Verwendung von drei Mikrokathetern
20.42.33↔	Mastoidektomie: Partielle Resektion des Felsenbeins mit Obliteration von Muskelgewebe	39.72.34↔	Perkutan-transluminale Embolisation einer Gefäßmissbildung durch Mikrokatheter, Verwendung von vier Mikrokathetern
20.42.34↔	Mastoidektomie: Partielle Resektion des Felsenbeins mit Obliteration von Fett- und Muskelgewebe	39.72.35↔	Perkutan-transluminale Embolisation einer Gefäßmissbildung durch Mikrokatheter, Verwendung von fünf Mikrokathetern
20.42.99↔	Radikale Mastoidektomie, sonstige	39.72.39↔	Perkutan-transluminale Embolisation einer Gefäßmissbildung durch Mikrokatheter, Verwendung von mehr Mikrokathetern
20.51.00↔	Exzision einer Läsion am Mittelohr, n.n.bez.	39.72.99↔	Endovaskuläre plastische Rekonstruktion oder Okklusion von Gefäßen am Kopf und Hals, sonstige
20.51.10↔	Exzision einer Läsion an der Paukenhöhle	39.77.00↔	Perkutane transluminale und endovaskuläre Intervention an intrakraniell(en) Gefäß(en), n.n.bez.
20.51.11↔	Exzision einer Läsion an der Pyramidenspitze	39.77.10↔	Perkutane Ballonangioplastie an intrakraniell(en) Gefäß(en)
20.51.12↔	Exzision einer Läsion an der Otobasis	39.77.20↔	Perkutane Bladeangioplastie an intrakraniell(en) Gefäß(en)
20.51.99↔	Exzision einer Läsion am Mittelohr, sonstige	39.77.30↔	Perkutane Laserangioplastie an intrakraniell(en) Gefäß(en)
20.79.00↔	Sonstige Inzision, Exzision und Destruktion am Innenohr, n.n.bez.	39.77.40↔	Perkutane Atherektomie an intrakraniell(en) Gefäß(en)
20.79.10↔	Exzision einer Läsion am Labyrinth	39.77.60↔	Perkutane Thrombektomie an intrakraniell(en) Gefäß(en), n.n.bez.
20.79.11↔	Kochleosaccotomie	39.77.61↔	Perkutane Rotationstherombektomie an intrakraniell(en) Gefäß(en)
20.79.20↔	Labyrinthektomie, transtympanal	39.77.62↔	Perkutane stentgestützte Thrombektomie an intrakraniell(en) Gefäß(en)
20.79.21↔	Labyrinthektomie, transmastoidal	39.77.69↔	Perkutane Thrombektomie an intrakraniell(en) Gefäß(en), sonstige
20.79.22↔	Labyrinthdestruktion, transtympanal	39.77.99↔	Perkutane transluminale endovaskuläre Intervention an intrakraniell(en) Gefäß(en), sonstige
20.79.23↔	Labyrinthdestruktion, transmastoidal	39.79.11↔	Endovaskuläre Implantation eines Grafts an Viszeralgefäßen
20.79.99↔	Sonstige Inzision, Exzision und Destruktion am Innenohr, sonstige	39.79.12↔	Endovaskuläre Implantation eines Grafts an Gefäßen des Beckens
20.92↔	Revision einer Mastoidektomie	39.79.13↔	Endovaskuläre Implantation eines Grafts an abdominalen Gefäßen
20.99.00↔	Sonstige Operationen an Innen- und Mittelohr, n.n.bez.	39.79.19↔	Endovaskuläre Implantation eines Grafts an sonstigen Gefäßen, sonstige
20.99.10↔	Implantation von Knochenverankerungen am Felsenbein, Mittel- oder Innenohr	39.79.20↔	Coil-Embolisation oder -Verschluss von sonstigen Gefäßen, n.n.bez.
20.99.20↔	Verschluss einer Labyrinthfistel	39.79.21↔	Coil-Embolisation oder -Verschluss von Gefäßen der oberen Extremitäten
20.99.30↔	Entfernung eines Kochleaimplantates oder implantierbaren Hörgerätes	39.79.22↔	Coil-Embolisation oder -Verschluss der Aorta
20.99.99↔	Sonstige Operationen an Innen- und Mittelohr, sonstige	39.79.23↔	Coil-Embolisation oder -Verschluss des Ductus arteriosus apertus
22.51↔	Ethmoidotomie	39.79.24↔	Coil-Embolisation oder -Verschluss von thorakalen Gefäßen
22.52↔	Sphenoidotomie	39.79.25↔	Coil-Embolisation oder -Verschluss von viszeralen Gefäßen
22.63.00↔	Ethmoidektomie, n.n.bez.	39.79.26↔	Coil-Embolisation oder -Verschluss von abdominalen Gefäßen
22.63.10↔	Ethmoidektomie von außen	39.79.27↔	Coil-Embolisation oder -Verschluss von Gefäßen der unteren Extremitäten
22.63.11↔	Ethmoidektomie, endonasal oder transmaxillär	39.79.28↔	Coil-Embolisation oder -Verschluss von spinalen Gefäßen
22.63.99↔	Ethmoidektomie, sonstige	39.79.29↔	Coil-Embolisation oder -Verschluss von sonstigen Gefäßen, sonstige
22.64↔	Sphenoidektomie	39.79.30↔	Selektive Embolisation mit embolisierenden Flüssigkeiten von sonstigen Gefäßen, n.n.bez.
38.61↔	Sonstige Exzision von intrakraniellen Gefäßen	39.79.31↔	Selektive Embolisation mit embolisierenden Flüssigkeiten von Gefäßen der oberen Extremitäten
39.28↔	Extrakraniell-intrakranieller Gefäß-Bypass	39.79.32↔	Selektive Embolisation mit embolisierenden Flüssigkeiten der Aorta
39.51.00↔	Aneurysma-Clipping, n.n.bez.	39.79.33↔	Selektive Embolisation mit embolisierenden Flüssigkeiten des Ductus arteriosus apertus
39.51.11↔	Aneurysma-Clipping intrakraniell	39.79.34↔	Selektive Embolisation mit embolisierenden Flüssigkeiten von thorakalen Gefäßen
39.51.99↔	Aneurysma-Clipping, sonstige	39.79.35↔	Selektive Embolisation mit embolisierenden Flüssigkeiten von viszeralen Gefäßen
39.72.00↔	Endovaskuläre plastische Rekonstruktion oder Okklusion von Gefäßen am Kopf und Hals, n.n.bez.	39.79.36↔	Selektive Embolisation mit embolisierenden Flüssigkeiten von abdominalen Gefäßen
39.72.10↔	Selektive Embolisation von intrakraniellen Gefäßen, n.n.bez.	39.79.38↔	Selektive Embolisation mit embolisierenden Flüssigkeiten von spinalen Gefäßen
39.72.11↔	Selektive Embolisation von intrakraniellen Gefäßen mit Partikeln oder Metallspiralen	39.79.39↔	Selektive Embolisation mit embolisierenden Flüssigkeiten von sonstigen Gefäßen, sonstige
39.72.12↔	Selektive Embolisation von intrakraniellen Gefäßen mit embolisierenden Flüssigkeiten, ablösbaren Ballons oder Schirmen		
39.72.13↔	Selektive Embolisation von intrakraniellen Gefäßen durch Stents als Flow-Diverter		
39.72.14↔	Selektive Embolisation von intrakraniellen Gefäßen mit adhäsivem Embolisat		
39.72.19↔	Selektive Embolisation von intrakraniellen Gefäßen, sonstige		
39.72.20↔	Selektive Embolisation von extrakraniellen Gefäßen des Kopfes und des Halses, n.n.bez.		
39.72.21↔	Selektive Embolisation von extrakraniellen Gefäßen des Kopfes und des Halses mit Partikeln oder Metallspiralen		
39.72.22↔	Selektive Embolisation von extrakraniellen Gefäßen des Kopfes und des Halses mit embolisierenden Flüssigkeiten, ablösbaren Ballons oder Schirmen		
39.72.24↔	Selektive Embolisation von extrakraniellen Gefäßen des Kopfes und des Halses mit adhäsivem Embolisat		
39.72.29↔	Selektive Embolisation von extrakraniellen Gefäßen des Kopfes und des Halses, sonstige		

39.79.40↔	Selektive Embolisation mit ablösbaren Ballons von sonstigen Gefäßen, n.n.bez.	39.79.76↔	Kathetertechnischer Verschluss mittels Laser, an viszeralen Gefäßen
39.79.41↔	Selektive Embolisation mit ablösbaren Ballons von Gefäßen der oberen Extremitäten	39.79.77↔	Kathetertechnischer Verschluss mittels Laser, an abdominalen Gefäßen
39.79.42↔	Selektive Embolisation mit ablösbaren Ballons der Aorta	39.79.79↔	Kathetertechnischer Verschluss von Arterien mittels Laser, sonstigen Gefäßen, sonstige
39.79.43↔	Selektive Embolisation mit ablösbaren Ballons des Ductus arteriosus apertus	39.79.80↔	Kathetertechnischer Verschluss von Arterien mittels Radiofrequenz sonstigen Gefäßen, n.n.bez.
39.79.44↔	Selektive Embolisation mit ablösbaren Ballons von thorakalen Gefäßen	39.79.81↔	Kathetertechnischer Verschluss mittels Radiofrequenz an Arterien der oberen Extremitäten
39.79.45↔	Selektive Embolisation mit ablösbaren Ballons von viszeralen Gefäßen	39.79.82↔	Kathetertechnischer Verschluss mittels Radiofrequenz an der Aorta
39.79.46↔	Selektive Embolisation mit ablösbaren Ballons von abdominalen Gefäßen	39.79.84↔	Kathetertechnischer Verschluss mittels Radiofrequenz an thorakalen Gefäßen
39.79.47↔	Selektive Embolisation mit ablösbaren Ballons von spinalen Gefäßen	39.79.85↔	Kathetertechnischer Verschluss mittels Radiofrequenz an Gefäßen der unteren Extremitäten
39.79.48↔	Selektive Embolisation mit ablösbaren Ballons von Gefäßen der unteren Extremitäten	39.79.86↔	Kathetertechnischer Verschluss mittels Radiofrequenz an viszeralen Gefäßen
39.79.49↔	Selektive Embolisation mit ablösbaren Ballons von sonstigen Gefäßen, sonstige	39.79.87↔	Kathetertechnischer Verschluss mittels Radiofrequenz an abdominalen Gefäßen
39.79.50↔	Selektive Embolisation mit Schirmen von sonstigen Gefäßen, n.n.bez.	39.79.89↔	Kathetertechnischer Verschluss mittels Radiofrequenz an sonstigen Gefäßen, sonstige
39.79.51↔	Selektive Embolisation mit Schirmen von Gefäßen der oberen Extremitäten	76.92.20↔	Einsetzen von Schädelknochenplatte (CAD) an Gesichtsschädel ohne Beteiligung des Hirnschädels (bis zu 2 Regionen)
39.79.52↔	Selektive Embolisation mit Schirmen der Aorta	76.92.21↔	Einsetzen von Schädelknochenplatte (CAD) an Gesichtsschädel ohne Beteiligung des Hirnschädels (ab 3 Regionen)
39.79.53↔	Selektive Embolisation mit Schirmen des Ductus arteriosus apertus	76.92.29↔	Einsetzen von Schädelknochenplatte (CAD) an Gesichtsschädel ohne Beteiligung des Hirnschädels, sonstige
39.79.54↔	Selektive Embolisation mit Schirmen von thorakalen Gefäßen	76.92.30↔	Plastische Rekonstruktion einfacher Defekte der Maxilla durch CAD-Implantat
39.79.55↔	Selektive Embolisation mit Schirmen von viszeralen Gefäßen	76.92.31↔	Plastische Rekonstruktion grosser oder komplexer Defekte der Maxilla durch CAD-Implantat
39.79.56↔	Selektive Embolisation mit Schirmen von abdominalen Gefäßen	92.39.00↔	Sonstige stereotaktische Radiochirurgie, n.n.bez.
39.79.57↔	Selektive Embolisation mit Schirmen von Gefäßen der unteren Extremitäten	92.39.01↔	Andere Hochvoltstrahlentherapie, stereotaktische Bestrahlung, fraktioniert,zerebral, n.n.bez.
39.79.58↔	Selektive Embolisation mit Schirmen von spinalen Gefäßen	92.39.11↔	Andere Hochvoltstrahlentherapie, stereotaktische Bestrahlung, fraktioniert, extrazerebral, n.n.bez.
39.79.59↔	Selektive Embolisation mit Schirmen von sonstigen Gefäßen, sonstige	92.39.20↔	Andere Hochvoltstrahlentherapie, stereotaktische Bestrahlung, fraktioniert: zerebral, intensitätsmodulierte Radiotherapie
39.79.60↔	Selektive Embolisation mit Partikeln von sonstigen Gefäßen, n.n.bez.	92.39.21↔	Andere Hochvoltstrahlentherapie, stereotaktische Bestrahlung, fraktioniert: zerebral, intensitätsmodulierte Bogenbestrahlung (IMAT)
39.79.61↔	Selektive Embolisation mit Partikeln von Gefäßen der oberen Extremitäten	92.39.22↔	Andere Hochvoltstrahlentherapie, stereotaktische Bestrahlung, fraktioniert: zerebral, bildgestützte Einstellung
39.79.62↔	Selektive Embolisation mit Partikeln der Aorta	92.39.29↔	Andere Hochvoltstrahlentherapie, stereotaktische Bestrahlung, fraktioniert, zerebral, sonstige
39.79.63↔	Selektive Embolisation mit Partikeln des Ductus arteriosus apertus	92.39.30↔	Andere Hochvoltstrahlentherapie, stereotaktische Bestrahlung, fraktioniert: extrazerebral, intensitätsmodulierte Radiotherapie
39.79.64↔	Selektive Embolisation mit Partikeln von thorakalen Gefäßen	92.39.31↔	Andere Hochvoltstrahlentherapie, stereotaktische Bestrahlung, fraktioniert: extrazerebral, intensitätsmodulierte Bogenbestrahlung (IMAT)
39.79.65↔	Selektive Embolisation mit Partikeln von viszeralen Gefäßen	92.39.32↔	Andere Hochvoltstrahlentherapie, stereotaktische Bestrahlung, fraktioniert: extrazerebral, bildgestützte Einstellung
39.79.66↔	Selektive Embolisation mit Partikeln von abdominalen Gefäßen	92.39.39↔	Andere Hochvoltstrahlentherapie, stereotaktische Bestrahlung, fraktioniert, extrazerebral, sonstige
39.79.67↔	Selektive Embolisation mit Partikeln von Gefäßen der unteren Extremitäten		
39.79.68↔	Selektive Embolisation mit Partikeln von spinalen Gefäßen		
39.79.69↔	Selektive Embolisation mit Partikeln von sonstigen Gefäßen, sonstige		
39.79.70↔	Kathetertechnischer Verschluss von Arterien mittels Laser, sonstigen Gefäßen, n.n.bez.		
39.79.71↔	Kathetertechnischer Verschluss mittels Laser, an Arterien der oberen Extremitäten		
39.79.72↔	Kathetertechnischer Verschluss mittels Laser, an der Aorta		
39.79.74↔	Kathetertechnischer Verschluss mittels Laser, an thorakalen Gefäßen		
39.79.75↔	Kathetertechnischer Verschluss mittels Laser, an Gefäßen der unteren Extremitäten		

Prozedur B20-5

01.32.00↔	Lobotomie und Traktotomie, n.n.bez.	01.39.20↔	Sonstige Inzision am Gehirn, Stereotaktische Entleerung eines intrakraniellen Hämatoms
01.32.10↔	Lobotomie und Traktotomie, Zingulotomie	01.39.21↔	Sonstige Inzision am Gehirn, Stereotaktische Entleerung eines intrakraniellen Abszesses
01.32.11↔	Lobotomie und Traktotomie, Subpiale Transsektion	01.41↔	Operationen am Thalamus
01.32.12↔	Lobotomie und Traktotomie, Multiple Lobotomien	01.42↔	Operationen am Globus pallidum
01.32.20↔	Lobotomie und Traktotomie, Stereotaktische Unterbrechung von Bahnsystemen	01.51.00↔	Exzision von Läsion oder Gewebe an den Hirnhäuten, n.n.bez.
01.32.99↔	Lobotomie und Traktotomie, sonstige	01.51.10↔	Exzision von Tumorgewebe an den Hirnhäuten mit Präparation von infiltriertem Nachbargewebe
01.39.10↔	Sonstige Inzision am Gehirn zur Entleerung eines intrazerebralen Hämatoms	01.51.99↔	Exzision von Läsion oder Gewebe an den Hirnhäuten, sonstige
01.39.11↔	Sonstige Inzision am Gehirn zur Entleerung eines intrazerebralen Abszesses	01.52.00↔	Hemisphärektomie, n.n.bez.

01.52.10↔	Hemisphärektomie, hirneigenes intrazerebrales Tumorgewebe	02.99.31↔	Revision (ohne Wechsel) einer intrakraniellen Messsonde
01.52.11↔	Hemisphärektomie, nicht hirneigenes intrazerebrales Tumorgewebe	02.99.40↔	Implantation oder Wechsel einer Neuroprothese
01.52.99↔	Hemisphärektomie, sonstige	02.99.41↔	Revision (ohne Wechsel) einer Neuroprothese
01.53.00↔	Lobektomie am Gehirn, n.n.bez.	02.99.50↔	Implantation und Entfernung eines Katheter-Ballon-Systems zur intrazerebralen Brachytherapie
01.53.10↔	Lobektomie am Gehirn, hirneigenes intrazerebrales Tumorgewebe	02.99.70↔	Revision (ohne Ersetzen) der Elektroden eines intrakraniellen Neurostimulators, n.n.bez.
01.53.11↔	Lobektomie am Gehirn, nicht hirneigenes intrazerebrales Tumorgewebe	02.99.71↔	Revision (ohne Ersetzen) der Elektroden eines intrakraniellen Neurostimulators, stereotaktisch, permanentes Einzelelektrodensystem zur Dauerstimulation
01.53.99↔	Lobektomie am Gehirn, sonstige	02.99.72↔	Revision (ohne Ersetzen) der Elektroden eines intrakraniellen Neurostimulators, stereotaktisch, permanentes Mehrelektrodensystem zur Dauerstimulation
01.59.00↔	Sonstige Exzision oder Destruktion von Läsion oder Gewebe am Gehirn, n.n.bez.	02.99.79↔	Revision (ohne Ersetzen) der Elektroden eines intrakraniellen Neurostimulators, sonstige
01.59.10↔	Sonstige Exzision von hirneigenem intrazerebralen Tumorgewebe am Gehirn	02.99.90↔	Sonstige stereotaktische Operationen an Schädel, Gehirn und Hirnhäuten
01.59.11↔	Sonstige Exzision von nicht hirneigenem intrazerebralen Tumorgewebe am Gehirn	04.01.00↔	Exzision eines Akustikusneurinoms, n.n.bez.
01.59.12↔	Sonstige Exzision von Läsion oder Gewebe am Gehirn, Debridement einer Kontusion am Gehirn	04.01.10↔	Exzision eines Akustikusneurinoms durch Kraniotomie
01.59.19↔	Sonstige Exzision von Läsion oder Gewebe am Gehirn, sonstige	04.01.11↔	Exzision eines Akustikusneurinoms, Translabrynthärer Zugang
01.59.20↔	Sonstige Destruktion von hirneigenem intrazerebralen Tumorgewebe am Gehirn	04.01.99↔	Exzision eines Akustikusneurinoms, sonstige
01.59.21↔	Sonstige Destruktion von nicht hirneigenem intrazerebralen Tumorgewebe am Gehirn	04.41↔	Dekompression an der Wurzel des N. trigeminus
01.59.29↔	Sonstige Destruktion von Läsion oder Gewebe am Gehirn, sonstige	07.13.00↔	Biopsie an der Hypophyse, transfrontaler Zugang, n.n.bez.
01.59.99↔	Sonstige Exzision oder Destruktion von Läsion oder Gewebe am Gehirn, sonstige	07.13.10↔	Geschlossene [perkutane] [Nadel-] Biopsie an der Hypophyse durch transfrontalen Zugang
01.6x.11↔	Exzision und Destruktion von Tumorgewebe an der Kalotte	07.13.11↔	Offene Biopsie an der Hypophyse durch transfrontalen Zugang
01.6x.21↔	Exzision und Destruktion von sonstigem erkrankten Gewebe an der Kalotte	07.13.12↔	Stereotaktische Biopsie an der Hypophyse durch transfrontalen Zugang
02.01↔	Eröffnen einer Schädelnaht	07.13.99↔	Biopsie an der Hypophyse, transfrontaler Zugang, sonstige
02.06.10↔	Frontoorbitale Kranioplastik zur Verlagerung	07.14.00↔	Biopsie an der Hypophyse, transsphenoidaler Zugang, n.n.bez.
02.06.20↔	Rekonstruktion des Hirnschädels ohne Beteiligung des Gesichtsschädels, mit einfachem Implantat (Knochenzement)	07.14.10↔	Geschlossene [perkutane] [Nadel-] Biopsie an der Hypophyse durch transsphenoidalen Zugang
02.06.30↔	Rekonstruktion von Hirn- und Gesichtsschädel, mit einfachem Implantat (Knochenzement) oder Transplantation	07.14.11↔	Offene Biopsie an der Hypophyse durch transsphenoidalen Zugang
02.07↔	Entfernen einer Schädelknochenplatte	07.14.12↔	Stereotaktische Biopsie an der Hypophyse durch transsphenoidalen Zugang
02.12.10↔	Sonstige Rekonstruktion an den Hirnhäuten ohne Kranioplastik	07.14.99↔	Biopsie an der Hypophyse, transsphenoidaler Zugang, sonstige
02.12.20↔	Sonstige Rekonstruktion an den Hirnhäuten mit Kranioplastik	07.15↔	Biopsie an der Hypophyse, nicht näher bezeichneter Zugang
02.12.21↔	Sonstige Duraplastik mit Kranioplastik an der Konvexität	07.17.00↔	Biopsie am Corpus pineale, n.n.bez.
02.12.22↔	Sonstige Duraplastik mit Kranioplastik am kraniozervikalen Übergang	07.17.10↔	Geschlossene [perkutane] [Nadel-] Biopsie am Corpus pineale
02.13↔	Ligatur eines Gefässes der Hirnhäute	07.17.11↔	Offene Biopsie am Corpus pineale
02.14↔	Exzision am Plexus chorioideus	07.17.12↔	Stereotaktische Biopsie am Corpus pineale
02.2↔	Ventrikulostomie	07.17.99↔	Biopsie am Corpus pineale, sonstige
02.92↔	Plastische Rekonstruktion am Gehirn	07.51↔	Exploration im Gebiet des Corpus pineale
02.93.00↔	Implantation oder Ersetzen der Elektrode(n) eines intrakraniellen Neurostimulators, n.n.bez.	07.52↔	Inzision am Corpus pineale
02.93.10↔	Implantation oder Ersetzen von temporären Mikroelektroden zur monolokulären Ableitung und Stimulation	07.53↔	Partielle Exzision des Corpus pineale
02.93.11↔	Implantation oder Ersetzen von temporären Mikroelektroden zur multilokulären Ableitung und Stimulation	07.54↔	Totale Exzision des Corpus pineale
02.93.20↔	Implantation oder Ersetzen von permanenten Mikroelektroden zur monolokulären Ableitung und Stimulation	07.59↔	Sonstige Operationen am Corpus pineale
02.93.21↔	Implantation oder Ersetzen von permanenten Mikroelektroden zur multilokulären Ableitung und Stimulation	07.61↔	Partielle Exzision der Hypophyse, transfrontaler Zugang
02.93.99↔	Implantation oder Ersetzen der Elektrode(n) eines intrakraniellen Neurostimulators, sonstige	07.62↔	Partielle Exzision an der Hypophyse, transsphenoidaler Zugang
02.96↔	Einsetzen einer sphenoidalen Elektrode	07.63↔	Partielle Exzision an der Hypophyse, nicht näher bezeichneter Zugang
02.99.10↔	Stereotaktische Eingriffe am Liquorsystem	07.64↔	Totale Exzision der Hypophyse, transfrontaler Zugang
02.99.11↔	Stereotaktische Implantation und Explantation von radioaktivem Material als selbständiger Eingriff	07.65↔	Totale Exzision der Hypophyse, transsphenoidaler Zugang
02.99.12↔	Stereotaktische Implantation von Gewebe an Schädel, Gehirn und Hirnhäuten	07.68↔	Totale Exzision der Hypophyse, anderer näher bezeichneter Zugang
02.99.13↔	Stereotaktische Instillation von Medikamenten als selbständiger Eingriff	07.69↔	Totale Exzision der Hypophyse, nicht näher bezeichneter Zugang
02.99.14↔	Stereotaktische Implantation, Revision oder Wechsel von intrazerebralen Kathetern zur intraventriculären Infusion	07.71↔	Exploration der Fossa hypophysialis
02.99.20↔	Umwandlung eines Liquorshuntes (oder Hirnwasserableitung) in eine Mehrfachableitung	07.72↔	Inzision an der Hypophyse
02.99.29↔	Sonstige Revision und Entfernung von Liquorableitungen	07.79↔	Sonstige Operation an der Hypophyse
02.99.30↔	Implantation oder Wechsel einer intrakraniellen Messsonde	38.01↔	Inzision von intrakraniellen Gefässen
		38.31↔	Resektion von intrakraniellen Gefässen mit Anastomose
		38.41↔	Resektion von intrakraniellen Blutgefässen mit Ersatz
		38.61↔	Sonstige Exzision von intrakraniellen Gefässen
		39.28↔	Extrakraniell-intrakranieller Gefäss-Bypass
		39.51.00↔	Aneurysma-Clipping, n.n.bez.
		39.51.11↔	Aneurysma-Clipping intrakraniell
		39.51.99↔	Aneurysma-Clipping, sonstige
		39.53↔	Verschluss einer arteriovenösen Fistel
		92.39.00↔	Sonstige stereotaktische Radiochirurgie, n.n.bez.

92.39.01↔	Andere Hochvoltstrahlentherapie, stereotaktische Bestrahlung, fraktioniert, zerebral, n.n.bez.	92.39.29↔	Andere Hochvoltstrahlentherapie, stereotaktische Bestrahlung, fraktioniert, zerebral, sonstige
92.39.11↔	Andere Hochvoltstrahlentherapie, stereotaktische Bestrahlung, fraktioniert, extrazerebral, n.n.bez.	92.39.30↔	Andere Hochvoltstrahlentherapie, stereotaktische Bestrahlung, fraktioniert: extrazerebral, intensitätsmodulierte Radiotherapie
92.39.20↔	Andere Hochvoltstrahlentherapie, stereotaktische Bestrahlung, fraktioniert: zerebral, intensitätsmodulierte Radiotherapie	92.39.31↔	Andere Hochvoltstrahlentherapie, stereotaktische Bestrahlung, fraktioniert: extrazerebral, intensitätsmodulierte Bogenbestrahlung (IMAT)
92.39.21↔	Andere Hochvoltstrahlentherapie, stereotaktische Bestrahlung, fraktioniert: zerebral, intensitätsmodulierte Bogenbestrahlung (IMAT)	92.39.32↔	Andere Hochvoltstrahlentherapie, stereotaktische Bestrahlung, fraktioniert: extrazerebral, bildgestützte Einstellung
92.39.22↔	Andere Hochvoltstrahlentherapie, stereotaktische Bestrahlung, fraktioniert: zerebral, bildgestützte Einstellung	92.39.39↔	Andere Hochvoltstrahlentherapie, stereotaktische Bestrahlung, fraktioniert, extrazerebral, sonstige

Prozedur B20-6

00.65.00↔	Perkutanes Einsetzen von sonstigem(n) intrakraniellen vaskulären Stent(s), n.n.bez.	81.63.10↔	Spondylodese von 4 - 6 Wirbeln, dorsal
00.65.11↔	Perkutanes transluminale Einsetzen von intrakraniellen vaskulären Mikrostenosen	81.63.11↔	Spondylodese von 4 - 6 Wirbeln, dorsal und ventral kombiniert, interkorporell
00.65.99↔	Perkutanes Einsetzen von sonstigem(n) intrakraniellen vaskulären Stent(s), sonstige	81.63.12↔	Spondylodese von 4 - 6 Wirbeln, ventral, interkorporell
39.77.00↔	Perkutane transluminale und endovaskuläre Intervention an intrakraniellen(en) Gefäss(en), n.n.bez.	81.63.13↔	Spondylodese von 4 - 6 Wirbeln, dorsal, dynamisch
39.77.10↔	Perkutane Ballonangioplastie an intrakraniellen(en) Gefäss(en)	81.63.20↔	Spondylodese von 7 - 8 Wirbeln, dorsal
39.77.20↔	Perkutane Bladeangioplastie an intrakraniellen(en) Gefäss(en)	81.63.21↔	Spondylodese von 7 - 8 Wirbeln, dorsal und ventral kombiniert, interkorporell
39.77.30↔	Perkutane Laserangioplastie an intrakraniellen(en) Gefäss(en)	81.63.22↔	Spondylodese von 7 - 8 Wirbeln, ventral, interkorporell
39.77.40↔	Perkutane Atherektomie an intrakraniellen(en) Gefäss(en)	81.63.23↔	Spondylodese von 7 - 8 Wirbeln, dorsal, dynamisch
39.77.60↔	Perkutane Thrombektomie an intrakraniellen(en) Gefäss(en), n.n.bez.	81.63.99↔	Spondylodese oder Reoperation einer Spondylodese von 4-8 Wirbeln, sonstige
39.77.61↔	Perkutane Rotationstherombektomie an intrakraniellen(en) Gefäss(en)	81.64.00↔	Spondylodese oder Reoperation einer Spondylodese von 9 oder mehr Wirbeln, n.n.bez.
39.77.62↔	Perkutane stentgestützte Thrombektomie an intrakraniellen(en) Gefäss(en)	81.64.10↔	Spondylodese von 9 oder mehr Wirbeln, dorsal
39.77.69↔	Perkutane Thrombektomie an intrakraniellen(en) Gefäss(en), sonstige	81.64.11↔	Spondylodese von 9 oder mehr Wirbeln, dorsal und ventral kombiniert, interkorporell
39.77.99↔	Perkutane transluminale endovaskuläre Intervention an intrakraniellen(en) Gefäss(en), sonstige	81.64.99↔	Spondylodese oder Reoperation einer Spondylodese von 9 oder mehr Wirbeln, sonstige
77.99.20↔	Totale Resektion eines Wirbelkörpers	81.66.10↔	Kyphoplastik, 1 Wirbelkörper
77.99.40↔	Totale Knochenresektionen an Phalangen des Fußes	81.66.11↔	Kyphoplastik, 2 Wirbelkörper
81.63.00↔	Spondylodese oder Reoperation einer Spondylodese von 4-8 Wirbeln, n.n.bez.	81.66.12↔	Kyphoplastik, 3 Wirbelkörper
		81.66.13↔	Kyphoplastik, 4 und mehr Wirbelkörper
		81.66.99↔	Kyphoplastik, sonstige

Prozedur B20-7

00.94.31†↔	Intraoperatives neurophysiologisches Monitoring, mehr als 4 bis 8 Stunden	00.94.39†↔	Intraoperatives neurophysiologisches Monitoring, mehr Stunden
00.94.32†↔	Intraoperatives neurophysiologisches Monitoring, mehr als 8 bis 12 Stunden		

ADRG B21 Implantation eines Neurostimulators

Prozedur in Tabelle B21-1

DRG B21A Implantation eines Neurostimulators zur Hirnstimulation, Mehrelektrodensystem oder Einstellung neurologischer Stimulationsparameter

Prozedur in Tabelle B21-2 und (Prozedur in Tabelle B21-3 oder Prozedur in Tabelle B21-4)

DRG B21B Implantation eines Neurostimulators zur Hirnstimulation, Einzelelektrodensystem

Prozedur in Tabelle B21-2

DRG B21C Implantation eines Neurostimulators, ausser zur Hirnstimulation, Mehrelektrodensystem

Prozedur in Tabelle B21-5

DRG B21D Implantation eines Neurostimulators, ausser zur Hirnstimulation, Einzelelektrodensystem

Prozedur B21-1

39.8x.20↔	Implantation oder Ersetzen eines Impulsgenerators zur Aktivierung des Baroreflexes	86.95.21↔	Ersetzen von Pulsgenerator eines epiduralen Neurostimulators, Mehrelektrodensystem, nicht wiederaufladbar
56.92↔	Implantation eines elektronischen Ureterstimulators	86.95.22↔	Ersetzen von Pulsgenerator eines peripheren Neurostimulators, Mehrelektrodensystem, nicht wiederaufladbar
56.93↔	Ersetzen eines elektronischen Ureterstimulators	86.95.99↔	Einsetzen oder Ersetzen von Pulsgenerator eines Neurostimulators, Mehrelektrodensystem, nicht spezifiziert ob aufladbar, sonstige
57.96↔	Implantation eines elektronischen Blasenstimulators	86.96.00↔	Einsetzen oder Ersetzen von sonstigem Pulsgenerator eines Neurostimulators, n.n.bez.
57.97↔	Ersetzen eines elektronischen Blasenstimulators	86.96.10↔	Einsetzen von Pulsgenerator zur Vorderwurzelstimulation
86.94.00↔	Einsetzen oder Ersetzen von Pulsgenerator eines Neurostimulators, Einzelelektrodensystem, nicht spezifiziert ob aufladbar, n.n.bez.	86.96.11↔	Einsetzen von Pulsgenerator zur Vagusnervstimulation
86.94.10↔	Einsetzen von Pulsgenerator eines intrakraniellen Neurostimulators, Einzelelektrodensystem, nicht wiederaufladbar	86.96.20↔	Ersetzen von Pulsgenerator zur Vorderwurzelstimulation
86.94.11↔	Einsetzen von Pulsgenerator eines epiduralen Neurostimulators, Einzelelektrodensystem, nicht wiederaufladbar	86.96.21↔	Ersetzen von Pulsgenerator zur Vagusnervstimulation
86.94.12↔	Einsetzen von Pulsgenerator eines peripheren Neurostimulators, Einzelelektrodensystem, nicht wiederaufladbar	86.96.99↔	Einsetzen oder Ersetzen von sonstigem Pulsgenerator eines Neurostimulators, sonstige
86.94.20↔	Ersetzen von Pulsgenerator eines intrakraniellen Neurostimulators, Einzelelektrodensystem, nicht wiederaufladbar	86.97↔	Einsetzen oder Ersetzen von aufladbarem Pulsgenerator eines Neurostimulators, Einzelelektrodensystem
86.94.21↔	Ersetzen von Pulsgenerator eines epiduralen Neurostimulators, Einzelelektrodensystem, nicht wiederaufladbar	86.98.00↔	Einsetzen oder Ersetzen von aufladbarem Pulsgenerator eines Neurostimulators, Mehrelektrodensystem, n.n.bez.
86.94.22↔	Ersetzen von Pulsgenerator eines peripheren Neurostimulators, Einzelelektrodensystem, nicht wiederaufladbar	86.98.10↔	Einsetzen von aufladbarem Pulsgenerator eines intrakraniellen Neurostimulators, Mehrelektrodensystem
86.94.99↔	Einsetzen oder Ersetzen von Pulsgenerator eines Neurostimulators, Einzelelektrodensystem, nicht spezifiziert ob aufladbar, sonstige	86.98.11↔	Einsetzen von aufladbarem Pulsgenerator eines epiduralen Neurostimulators, Mehrelektrodensystem
86.95.00↔	Einsetzen oder Ersetzen von Pulsgenerator eines Neurostimulators, Mehrelektrodensystem, nicht spezifiziert ob aufladbar, n.n.bez.	86.98.12↔	Einsetzen von aufladbarem Pulsgenerator eines peripheren Neurostimulators, Mehrelektrodensystem
86.95.10↔	Einsetzen von Pulsgenerator eines intrakraniellen Neurostimulators, Mehrelektrodensystem, nicht wiederaufladbar	86.98.20↔	Ersetzen von aufladbarem Pulsgenerator eines intrakraniellen Neurostimulators, Mehrelektrodensystem
86.95.11↔	Einsetzen von Pulsgenerator eines epiduralen Neurostimulators, Mehrelektrodensystem, nicht wiederaufladbar	86.98.21↔	Ersetzen von aufladbarem Pulsgenerator eines epiduralen Neurostimulators, Mehrelektrodensystem
86.95.12↔	Einsetzen von Pulsgenerator eines peripheren Neurostimulators, Mehrelektrodensystem, nicht wiederaufladbar	86.98.22↔	Ersetzen von aufladbarem Pulsgenerator eines peripheren Neurostimulators, Mehrelektrodensystem
86.95.20↔	Ersetzen von Pulsgenerator eines intrakraniellen Neurostimulators, Mehrelektrodensystem, nicht wiederaufladbar	86.98.99↔	Einsetzen oder Ersetzen von aufladbarem Pulsgenerator eines Neurostimulators, Mehrelektrodensystem, sonstige

Prozedur B21-2

02.93.00↔	Implantation oder Ersetzen der Elektrode(n) eines intrakraniellen Neurostimulators, n.n.bez.	02.93.20↔	Implantation oder Ersetzen von permanenten Mikroelektroden zur monolokulären Ableitung und Stimulation
02.93.10↔	Implantation oder Ersetzen von temporären Mikroelektroden zur monolokulären Ableitung und Stimulation	02.93.21↔	Implantation oder Ersetzen von permanenten Mikroelektroden zur multilokulären Ableitung und Stimulation
02.93.11↔	Implantation oder Ersetzen von temporären Mikroelektroden zur multilokulären Ableitung und Stimulation	02.93.99↔	Implantation oder Ersetzen der Elektrode(n) eines intrakraniellen Neurostimulators, sonstige

Prozedur B21-3

86.95.10↔	Einsetzen von Pulsgenerator eines intrakraniellen Neurostimulators, Mehrelektrodensystem, nicht wiederaufladbar	86.98.10↔	Einsetzen von aufladbarem Pulsgenerator eines intrakraniellen Neurostimulators, Mehrelektrodensystem
86.95.20↔	Ersetzen von Pulsgenerator eines intrakraniellen Neurostimulators, Mehrelektrodensystem, nicht wiederaufladbar	86.98.20↔	Ersetzen von aufladbarem Pulsgenerator eines intrakraniellen Neurostimulators, Mehrelektrodensystem

Prozedur B21-4

89.1a.11‡↔	Neurologische Einstellung von Stimulationsparametern, mehr als 5 Tage
------------	---

Prozedur B21-5

86.95.00↔	Einsetzen oder Ersetzen von Pulsgenerator eines Neurostimulators, Mehrelektrodensystem, nicht spezifiziert ob aufladbar, n.n.bez.	86.95.22↔	Ersetzen von Pulsgenerator eines peripheren Neurostimulators, Mehrelektrodensystem, nicht wiederaufladbar
86.95.11↔	Einsetzen von Pulsgenerator eines epiduralen Neurostimulators, Mehrelektrodensystem, nicht wiederaufladbar	86.95.99↔	Einsetzen oder Ersetzen von Pulsgenerator eines Neurostimulators, Mehrelektrodensystem, nicht spezifiziert ob aufladbar, sonstige
86.95.12↔	Einsetzen von Pulsgenerator eines peripheren Neurostimulators, Mehrelektrodensystem, nicht wiederaufladbar	86.98.00↔	Einsetzen oder Ersetzen von aufladbarem Pulsgenerator eines Neurostimulators, Mehrelektrodensystem, n.n.bez.
86.95.21↔	Ersetzen von Pulsgenerator eines epiduralen Neurostimulators, Mehrelektrodensystem, nicht wiederaufladbar	86.98.11↔	Einsetzen von aufladbarem Pulsgenerator eines epiduralen Neurostimulators, Mehrelektrodensystem

86.98.12↔	Einsetzen von aufladbarem Pulsgenerator eines peripheren Neurostimulators, Mehrelektrodensystem	86.98.22↔	Ersetzen von aufladbarem Pulsgenerator eines peripheren Neurostimulators, Mehrelektrodensystem
86.98.21↔	Ersetzen von aufladbarem Pulsgenerator eines epiduralen Neurostimulators, Mehrelektrodensystem	86.98.99↔	Einsetzen oder Ersetzen von aufladbarem Pulsgenerator eines Neurostimulators, Mehrelektrodensystem, sonstige

ADRG B22 Implantation einer Medikamentenpumpe

Prozedur in Tabelle B22-1

DRG B22A Implantation einer Medikamentenpumpe und komplexe OR-Prozedur oder Bestrahlung oder Chemotherapie

Komplexe OR-Prozeduren oder Prozedur in Tabelle B22-2 oder Prozedur in Tabelle B22-3

DRG B22B Implantation einer Medikamentenpumpe**Prozedur B22-1**

54.99.80↔	Einsetzen von Kathetern und automatischer, programmierbarer und wiederaufladbarer Pumpe zur kontinuierlichen Aszitesdrainage	86.08.10↔	Ersetzen einer vollständig implantierbaren Infusionspumpe zur intraventrikulären Infusion mit programmierbarem variablen Tagesprofil
86.06.10↔	Einsetzen einer vollständig implantierbaren Infusionspumpe zur intraventrikulären Infusion mit programmierbarem variablen Tagesprofil	86.08.11↔	Ersetzen einer vollständig implantierbaren Infusionspumpe zur intraventrikulären Infusion mit konstanter Flußrate (gasdruckbetrieben)
86.06.11↔	Einsetzen einer vollständig implantierbaren Infusionspumpe zur intraventrikulären Infusion mit konstanter Flussrate (gasdruckbetrieben)	86.08.20↔	Ersetzen einer vollständig implantierbaren Infusionspumpe zur intrathekalen und epiduralen Infusion mit programmierbarem variablen Tagesprofil
86.06.20↔	Einsetzen einer vollständig implantierbaren Infusionspumpe zur intrathekalen und epiduralen Infusion mit programmierbarem variablen Tagesprofil	86.08.21↔	Ersetzen einer vollständig implantierbaren Infusionspumpe zur intrathekalen und epiduralen Infusion mit mit konstanter Flussrate (gasdruckbetrieben)
86.06.21↔	Einsetzen einer vollständig implantierbaren Infusionspumpe zur intrathekalen und epiduralen Infusion mit mit konstanter Flussrate (gasdruckbetrieben)		

Prozedur B22-2

92.22.11↔	Intraoperative Röntgenstrahlentherapie, bis 300 kV	92.24.23↔	Teleradiotherapie mit Photonen, Linearbeschleuniger, 3D-geplante Bestrahlung: Ohne bildgestützte Einstellung
92.22.12↔	Intraoperative Röntgenstrahlentherapie, 300 kV - < 1 MV	92.24.24↔	Teleradiotherapie mit Photonen, Linearbeschleuniger, intensitätsmodulierte Radiotherapie: Ohne bildgestützte Einstellung
92.22.19↔	Intraoperative Röntgenstrahlentherapie, sonstige	92.24.30↔	Teleradiotherapie mit Photonen: hochkomplexe Radiotherapie mit spezialisierter Ausstattung
92.23.00↔	Hochvoltstrahlentherapie, n.n.bez.	92.25.00↔	Teleradiotherapie mit Elektronen, Linearbeschleuniger, n.n.bez.
92.23.01↔	Telekobaltgerät bis zu 2 Bestrahlungsfelder	92.25.01↔	Teleradiotherapie mit Elektronen, Linearbeschleuniger, Großfeldbestrahlung
92.23.02↔	Telekobaltgerät 3 bis 4 Bestrahlungsfelder	92.25.02↔	Teleradiotherapie mit Elektronen, Linearbeschleuniger, Halbkörperbestrahlung
92.23.03↔	Telekobaltgerät mehr als 4 Bestrahlungsfelder oder 3D-geplante Bestrahlung	92.25.03↔	Teleradiotherapie mit Elektronen, Linearbeschleuniger, Ganzkörperbestrahlung
92.23.08↔	Hochvoltstrahlentherapie: andere Isotope	92.25.04↔	Teleradiotherapie mit Elektronen, Linearbeschleuniger, Intraoperative Strahlentherapie
92.23.09↔	Telekobaltgerät, Sonstige	92.25.09↔	Teleradiotherapie mit Elektronen, Linearbeschleuniger, sonstige
92.24.00↔	Teleradiotherapie mit Photonen, Linearbeschleuniger, n.n.bez.	92.25.11↔	Teleradiotherapie mit Elektronen, Linearbeschleuniger, mit bildgestützte Einstellung
92.24.01↔	Teleradiotherapie mit Photonen, Linearbeschleuniger, Großfeldbestrahlung	92.25.12↔	Teleradiotherapie mit Elektronen, Linearbeschleuniger, bis zu 2 Bestrahlungsfelder, mit bildgestützte Einstellung
92.24.02↔	Teleradiotherapie mit Photonen, Linearbeschleuniger, Halbkörperbestrahlung	92.25.13↔	Teleradiotherapie mit Elektronen, Linearbeschleuniger, mehr als 2 Bestrahlungsfelder, mit bildgestützte Einstellung
92.24.03↔	Teleradiotherapie mit Photonen, Linearbeschleuniger, Ganzkörperbestrahlung	92.25.14↔	Teleradiotherapie mit Elektronen, Linearbeschleuniger, 3D-geplante Bestrahlung, mit bildgestützte Einstellung
92.24.04↔	Teleradiotherapie mit Photonen, Linearbeschleuniger, Intraoperative Strahlentherapie	92.25.15↔	Teleradiotherapie mit Elektronen, Linearbeschleuniger, intensitätsmodulierte Radiotherapie, mit bildgestützte Einstellung
92.24.09↔	Teleradiotherapie mit Photonen, Linearbeschleuniger, sonstige	92.25.21↔	Teleradiotherapie mit Elektronen, Linearbeschleuniger, bis zu 2 Bestrahlungsfelder, ohne bildgestützte Einstellung
92.24.11↔	Teleradiotherapie mit Photonen, Linearbeschleuniger, bis zu 2 Bestrahlungsfelder: Mit bildgestützte Einstellung	92.25.22↔	Teleradiotherapie mit Elektronen, Linearbeschleuniger, mehr als 2 Bestrahlungsfelder, ohne bildgestützte Einstellung
92.24.12↔	Teleradiotherapie mit Photonen, Linearbeschleuniger, mehr als 2 Bestrahlungsfelder: Mit bildgestützte Einstellung	92.25.23↔	Teleradiotherapie mit Elektronen, Linearbeschleuniger, 3D-geplante Bestrahlung, ohne bildgestützte Einstellung
92.24.13↔	Teleradiotherapie mit Photonen, Linearbeschleuniger, 3D-geplante Bestrahlung: Mit bildgestützte Einstellung		
92.24.14↔	Teleradiotherapie mit Photonen, Linearbeschleuniger, intensitätsmodulierte Radiotherapie: Mit bildgestützte Einstellung		
92.24.21↔	Teleradiotherapie mit Photonen, Linearbeschleuniger, bis zu 2 Bestrahlungsfelder: Ohne bildgestützte Einstellung		
92.24.22↔	Teleradiotherapie mit Photonen, Linearbeschleuniger, mehr als 2 Bestrahlungsfelder: Ohne bildgestützte Einstellung		

92.25.24↔ Teleradiotherapie mit Elektronen, Linearbeschleuniger, intensitätsmodulierte Radiotherapie, ohne bildgestützte Einstellung	92.32.00↔ Mehrquellige Photon-Radiochirurgie, n.n.bez.
92.26.00↔ Teleradiotherapie mit anderen Partikelstrahlen, n.n.bez.	92.32.01↔ Mehrquellige Photon-Radiochirurgie: Gamma-knife
92.26.10↔ Protonentherapie, bis zu 2 Bestrahlungsfelder, ohne bildgestützte Einstellung	92.33.00↔ Teilchen-Radiochirurgie, n.n.bez.
92.26.11↔ Protonentherapie, bis zu 2 Bestrahlungsfelder, mit bildgestützter Einstellung	92.33.01↔ Andere Hochvoltstrahlentherapie: Stereotaktische Bestrahlung, einzeitig, zerebral
92.26.20↔ Protonentherapie, mehr als 2 Bestrahlungsfelder, ohne bildgestützte Einstellung	92.33.11↔ Andere Hochvoltstrahlentherapie: Stereotaktische Bestrahlung, einzeitig, extrazerebral
92.26.21↔ Protonentherapie, mehr als 2 Bestrahlungsfelder, mit bildgestützter Einstellung	92.39.01↔ Andere Hochvoltstrahlentherapie, stereotaktische Bestrahlung, fraktioniert,zerebral, n.n.bez.
92.26.99↔ Teleradiotherapie mit anderen Partikelstrahlen, sonstige	92.39.11↔ Andere Hochvoltstrahlentherapie, stereotaktische Bestrahlung, fraktioniert, extrazerebral, n.n.bez.
92.30.00↔ Stereotaktische Bestrahlung, einzeitig, n.n.bez.	92.39.20↔ Andere Hochvoltstrahlentherapie, stereotaktische Bestrahlung, fraktioniert: zerebral, intensitätsmodulierte Radiotherapie
92.30.01↔ Stereotaktische Bestrahlung, einzeitig: Zerebral, n.n.bez.	92.39.21↔ Andere Hochvoltstrahlentherapie, stereotaktische Bestrahlung, fraktioniert: zerebral, intensitätsmodulierte Bogenbestrahlung (IMAT)
92.30.02↔ Stereotaktische Bestrahlung, einzeitig: Extrazerebral, n.n.bez.	92.39.22↔ Andere Hochvoltstrahlentherapie, stereotaktische Bestrahlung, fraktioniert: zerebral, bildgestützte Einstellung
92.30.20↔ Stereotaktische Bestrahlung, einzeitig: Zerebral, intensitätsmodulierte Radiotherapie	92.39.29↔ Andere Hochvoltstrahlentherapie, stereotaktische Bestrahlung, fraktioniert, zerebral, sonstige
92.30.21↔ Stereotaktische Bestrahlung, einzeitig: Zerebral, intensitätsmodulierte Bogenbestrahlung (IMAT)	92.39.30↔ Andere Hochvoltstrahlentherapie, stereotaktische Bestrahlung, fraktioniert: extrazerebral, intensitätsmodulierte Radiotherapie
92.30.22↔ Stereotaktische Bestrahlung, einzeitig: Zerebral, bildgestützte Einstellung	92.39.31↔ Andere Hochvoltstrahlentherapie, stereotaktische Bestrahlung, fraktioniert: extrazerebral, intensitätsmodulierte Bogenbestrahlung (IMAT)
92.30.30↔ Stereotaktische Bestrahlung, einzeitig: Extrazerebral, intensitätsmodulierte Radiotherapie	92.39.32↔ Andere Hochvoltstrahlentherapie, stereotaktische Bestrahlung, fraktioniert: extrazerebral, bildgestützte Einstellung
92.30.31↔ Stereotaktische Bestrahlung, einzeitig: Extrazerebral, intensitätsmodulierte Bogenbestrahlung (IMAT)	92.39.39↔ Andere Hochvoltstrahlentherapie, stereotaktische Bestrahlung, fraktioniert, extrazerebral, sonstige
92.30.32↔ Stereotaktische Bestrahlung, einzeitig: Extrazerebral, bildgestützte Einstellung	92.41↔ Intraoperative Strahlentherapie mit Elektronen
92.30.99↔ Stereotaktische Bestrahlung, einzeitig, sonstige	
92.31.00↔ Radiochirurgie mit Photonen n.n. bez., zerebral	
92.31.10↔ Radiochirurgie mit Photonen n.n. bez., extrazerebral	

Prozedur B22-3

99.25.01‡↔ Nicht komplexe Chemotherapie	99.25.11‡↔ Hochgradig komplexe und intensive Blockchemotherapie: zwei Chemotherapieblöcke während eines stationären Aufenthaltes
99.25.02‡↔ Mittelgradig komplexe und intensive Blockchemotherapie	
99.25.10‡↔ Hochgradig komplexe und intensive Blockchemotherapie: ein Chemotherapieblock während eines stationären Aufenthaltes	

ADRG B36

Intensivmedizinische Komplexbehandlung > 392 / 552 Aufwandspunkte bei Krankheiten und Störungen des Nervensystems

Intensivmedizinische Komplexbehandlung > 392 / 552 Aufwandspunkte

DRG B36A

Intensivmedizinische Komplexbehandlung > 1470 / 1656 Aufwandspunkte bei Krankheiten und Störungen des Nervensystems

Prozedur in Tabelle B36-1

DRG B36B

Intensivmedizinische Komplexbehandlung > 392 / 552 Aufwandspunkte mit komplexer OR-Prozedur oder intensivmedizinische Komplexbehandlung > 980 / 1104 Aufwandspunkte bei Krankheiten und Störungen des Nervensystems

Intensivmedizinische Komplexbehandlung > 392 / 552 Aufwandspunkte und Komplexe OR-Prozeduren oder Intensivmedizinische Komplexbehandlung > 980 / 1104 Aufwandspunkte

DRG B36C

Intensivmedizinische Komplexbehandlung > 392 / 552 Aufwandspunkte bei Krankheiten und Störungen des Nervensystems

Prozedur B36-1

99.b7.1a‡↔ Intensivmedizinische Komplexbehandlung, 1657 bis 1932 Aufwandspunkte	99.b7.1e‡↔ Intensivmedizinische Komplexbehandlung, 2761 bis 3220 Aufwandspunkte
99.b7.1b‡↔ Intensivmedizinische Komplexbehandlung, 1933 bis 2208 Aufwandspunkte	99.b7.1f‡↔ Intensivmedizinische Komplexbehandlung, 3221 bis 3680 Aufwandspunkte
99.b7.1c‡↔ Intensivmedizinische Komplexbehandlung, 2209 bis 2484 Aufwandspunkte	99.b7.1g‡↔ Intensivmedizinische Komplexbehandlung, 3681 bis 4600 Aufwandspunkte
99.b7.1d‡↔ Intensivmedizinische Komplexbehandlung, 2485 bis 2760 Aufwandspunkte	99.b7.1h‡↔ Intensivmedizinische Komplexbehandlung, 4601 bis 5520 Aufwandspunkte



99.b7.1i†↔	Intensivmedizinische Komplexbehandlung, 5521 bis 7360 Aufwandspunkte	99.b7.2e†↔	Intensivmedizinische Komplexbehandlung im Kindesalter (Basisprozedur), 3431 bis 3920 Aufwandspunkte
99.b7.1j†↔	Intensivmedizinische Komplexbehandlung, 7361 bis 9200 Aufwandspunkte	99.b7.2f†↔	Intensivmedizinische Komplexbehandlung im Kindesalter (Basisprozedur), 3921 bis 4410 Aufwandspunkte
99.b7.1k†↔	Intensivmedizinische Komplexbehandlung, 9201 bis 11040 Aufwandspunkte	99.b7.2g†↔	Intensivmedizinische Komplexbehandlung im Kindesalter (Basisprozedur), 4411 bis 4900 Aufwandspunkte
99.b7.1l†↔	Intensivmedizinische Komplexbehandlung, 11041 bis 13800 Aufwandspunkte	99.b7.2h†↔	Intensivmedizinische Komplexbehandlung im Kindesalter (Basisprozedur), 4901 bis 5880 Aufwandspunkte
99.b7.1m†↔	Intensivmedizinische Komplexbehandlung, 13801 bis 16560 Aufwandspunkte	99.b7.2i†↔	Intensivmedizinische Komplexbehandlung im Kindesalter (Basisprozedur), 5881 bis 6860 Aufwandspunkte
99.b7.1n†↔	Intensivmedizinische Komplexbehandlung, 16561 bis 19320 Aufwandspunkte	99.b7.2j†↔	Intensivmedizinische Komplexbehandlung im Kindesalter (Basisprozedur), 6861 bis 7840 Aufwandspunkte
99.b7.1o†↔	Intensivmedizinische Komplexbehandlung, 19321 und mehr Aufwandspunkte	99.b7.2k†↔	Intensivmedizinische Komplexbehandlung im Kindesalter (Basisprozedur), 7841 bis 9800 Aufwandspunkte
99.b7.27†↔	Intensivmedizinische Komplexbehandlung im Kindesalter (Basisprozedur), 1471 bis 1764 Aufwandspunkte	99.b7.2l†↔	Intensivmedizinische Komplexbehandlung im Kindesalter (Basisprozedur), 9801 bis 11760 Aufwandspunkte
99.b7.28†↔	Intensivmedizinische Komplexbehandlung im Kindesalter (Basisprozedur), 1765 bis 2058 Aufwandspunkte	99.b7.2m†↔	Intensivmedizinische Komplexbehandlung im Kindesalter (Basisprozedur), 11761 bis 13720 Aufwandspunkte
99.b7.2a†↔	Intensivmedizinische Komplexbehandlung im Kindesalter (Basisprozedur), 2059 bis 2352 Aufwandspunkte	99.b7.2n†↔	Intensivmedizinische Komplexbehandlung im Kindesalter (Basisprozedur), 13721 bis 16660 Aufwandspunkte
99.b7.2b†↔	Intensivmedizinische Komplexbehandlung im Kindesalter (Basisprozedur), 2353 bis 2646 Aufwandspunkte	99.b7.2o†↔	Intensivmedizinische Komplexbehandlung im Kindesalter (Basisprozedur), 16661 bis 19600 Aufwandspunkte
99.b7.2c†↔	Intensivmedizinische Komplexbehandlung im Kindesalter (Basisprozedur), 2647 bis 2940 Aufwandspunkte	99.b7.2p†↔	Intensivmedizinische Komplexbehandlung im Kindesalter (Basisprozedur), 19601 und mehr Aufwandspunkte
99.b7.2d†↔	Intensivmedizinische Komplexbehandlung im Kindesalter (Basisprozedur), 2941 bis 3430 Aufwandspunkte		

ADRG B39**Neurologische Komplexbehandlung des akuten Schlaganfalls mit bestimmter Prozedur**

Mindestens eine Prozedur in Tabelle B39-2 und (Bestimmte OR-Prozeduren oder Prozedur in Tabelle B39-3) und Hauptdiagnose in Tabelle B39-1

DRG B39A**Neurologische Komplexbehandlung des akuten Schlaganfalls mit bestimmter Prozedur, mehr als 72 Stunden mit komplexem Eingriff oder mit komplizierenden Prozeduren**

Prozedur in Tabelle B39-4 und (mindestens eine Prozedur in Tabelle B39-5 und (PCCL > 3 oder Dauer der maschinellen Beatmung > 95 Stunden oder mindestens eine Prozedur in Tabelle B39-6) oder Prozedur in Tabelle B39-7 oder (mindestens eine Prozedur in Tabelle B39-8 oder mindestens eine Prozedur in Tabelle B39-9 und PCCL > 3) und Dauer der maschinellen Beatmung > 95 Stunden) und (Prozedur in Tabelle B39-10 oder PCCL > 3 oder Dauer der maschinellen Beatmung > 95 Stunden) oder Komplizierende Prozeduren

DRG B39B**Neurologische Komplexbehandlung des akuten Schlaganfalls mit bestimmter Prozedur, bis 72 Stunden mit komplexem Eingriff, oder mehr als 72 Stunden, ohne komplexen Eingriff, ohne komplizierende Prozeduren**

Prozedur in Tabelle B39-11 und (mindestens eine Prozedur in Tabelle B39-5 und (PCCL > 3 oder Dauer der maschinellen Beatmung > 95 Stunden oder mindestens eine Prozedur in Tabelle B39-6) oder Prozedur in Tabelle B39-7 oder (mindestens eine Prozedur in Tabelle B39-8 oder mindestens eine Prozedur in Tabelle B39-9 und PCCL > 3) und Dauer der maschinellen Beatmung > 95 Stunden) und (Prozedur in Tabelle B39-10 oder PCCL > 3 oder Dauer der maschinellen Beatmung > 95 Stunden) oder Prozedur in Tabelle B39-4

DRG B39C**Neurologische Komplexbehandlung des akuten Schlaganfalls mit bestimmter Prozedur****Diagnose B39-1**

G45.02	A-vert-Synd m Bas-Sympt, kompl Rückbild innh 1-24 h	G45.42	Transient glob Amnes [amnest Epis], kompl Rückb in 1-24 h
G45.03	A-vert-Synd m Bas-Sympt, kompl Rückbild innh < 1 h	G45.43	Transient glob Amnes [amnest Epis], kompl Rückb innh < 1 h
G45.09	A-vert-Synd m Basil-Sympt, Verlf Rückb nnbez	G45.49	Transient glob Amnes [amnest Epis], Verlf Rückb nnbez
G45.12	Art-carot-int-Synd (halbs), kompl Rückbild innh 1-24 h	G45.82	So zer transit ischäm u verw Synd, kompl Rückb innh 1-24 h
G45.13	Art-carot-int-Synd (halbs), kompl Rückbild innh < 1 h	G45.83	So zer transit ischäm u verw Synd, kompl Rückb innh < 1 h
G45.19	Art-carot-int-Synd (halbs), Verlf Rückb nnbez	G45.89	So zer transit ischäm u verw Synd, Verlf Rückb nnbez
G45.22	Mult/bilat Synd extraz hirners Aa, kompl Rückb innh 1-24 h	G45.92	Zer transit Ischämie, nnbez, kompl Rückb innh 1-24 h
G45.23	Mult/bilat Synd extraz hirners Aa, kompl Rückb innh < 1 h	G45.93	Zer transit Ischämie, nnbez, kompl Rückb innh < 1 h
G45.29	Mult u bilat Synd extrazer hirners Aa, Verlf Rückb nnbez	G45.99	Zer transit Ischämie, nnbez, Verlf Rückb nnbez
G45.32	Amauros fug, kompl Rückb innh 1-24 h	I60.0	SubarachBlutung, von Karotissiphon/-bifurkation ausgeh
G45.33	Amauros fug, kompl Rückb innh < 1 h	I60.1	SubarachBlutung, von A cerebri media ausgehend
G45.39	Amauros fug, Verlf Rückb nnbez	I60.2	SubarachBlutung, von A communicans ant ausgehend

I60.3	SubarachBlutung, von A communicans post ausgehend	I63.3	Hirninfd Thromb zereb Aa
I60.4	SubarachBlutung, von A basilaris ausgehend	I63.4	Hirninfd Embol zereb Aa
I60.5	SubarachBlutung, von A vertebralis ausgehend	I63.5	Hirninfd nnbez Verschl/Sten zereb Aa
I60.6	SubarachBlutung, von sonst intrakran Aa ausgehend	I63.6	Hirninfd Thrombose Hirnvenen, nichteitrig
I60.7	SubarachBlutung, von nnbez intrakran A ausgehend	I63.8	Sonstiger Hirninfarkt
I60.8	Sonstige Subarachnoidalblutung	I63.9	Hirnininfarkt, nnbez
I60.9	Subarachnoidalblutung, nnbez	I64	Schlaganfall, nicht als Blut od Infarkt bez
I61.0	Intrazereb Blutung Großhirnhemisphäre, subkortikal	I65.0	Verschluss u Stenose A vertebralis
I61.1	Intrazereb Blutung Großhirnhemisphäre, kortikal	I65.1	Verschluss u Stenose A basilaris
I61.2	Intrazereb Blutung Großhirnhemisphäre, nnbez	I65.2	Verschluss u Stenose A carotis
I61.3	Intrazerebrale Blutung Hirnstamm	I65.3	Verschl u Sten mehr/bds präzereb Aa
I61.4	Intrazerebrale Blutung Kleinhirn	I65.8	Verschl u Sten sonst präzereb Aa
I61.5	Intrazerebrale intraventrikuläre Blutung	I65.9	Verschl u Sten nnbez präzereb Aa
I61.6	Intrazerebrale Blutung an mehreren Lok	I66.0	Verschluss u Stenose A cerebri media
I61.8	Sonstige intrazerebrale Blutung	I66.1	Verschluss u Stenose A cerebri anterior
I61.9	Intrazerebrale Blutung, nnbez	I66.2	Verschluss u Stenose A cerebri posterior
I62.00	Subdurale Blutung (nichttraumatisch): Akut	I66.3	Verschluss u Stenose Aa Cerebelli
I62.01	Subdurale Blutung (nichttraumatisch): Subakut	I66.4	Verschl u Sten mehr u bds zereb Aa
I62.02	Subdurale Blutung (nichttraumatisch): Chronisch	I66.8	Verschl u Sten sonst zereb A
I62.09	Subdurale Blutung (nichttraumatisch): Nicht näher bezeichnet	I66.9	Verschl u Sten nnbez zereb A
I62.1	Nichttraumatische extradurale Blutung	I67.0	Dissektion zerebraler Arterien
I62.9	Intrakranielle Blutung (nichttraumatisch), nnbez	I67.10	Zerebrales Aneurysma (erworben)
I63.0	Hirninfd Thromb präzereb Aa	I67.11	Zerebrale arteriovenöse Fistel (erworben)
I63.1	Hirninfd Embol präzereb Aa	I72.0	Aneurysma u Dissektion A carotis
I63.2	Hirninfd nnbez Verschl/Sten präzereb Aa	I72.5	Aneurysma und Dissektion sonst präzerebraler Arterien

Prozedur B39-2

99.ba.11†↔	Neurologische Komplexbehandlung des akuten Schlaganfalls in Stroke Center (SC), mindestens 24 Stunden bis höchstens 72 Stunden	99.ba.22†↔	Andere neurologische Komplexbehandlung des Schlaganfalls in einer Stroke Unit (SU), mehr als 72 Stunden
99.ba.12†↔	Neurologische Komplexbehandlung des akuten Schlaganfalls in Stroke Center (SC), mehr als 72 Stunden	99.ba.32†↔	Andere Komplexbehandlung des akuten Schlaganfalls im neurologischen Telekonsildienst, mehr als 72 Stunden

Prozedur B39-3

00.63↔	Perkutanes Einsetzen von Stent(s) an A. carotis	39.76.69↔	Perkutane Thrombektomie an präzerebralem(en) (extrakraniell(en)) Gefäss(en), sonstige.
00.64↔	Perkutanes Einsetzen von Stent(s) an sonstigen präzerebralen (extrakraniellen) Arterien	39.76.70↔	Perkutane endovaskuläre Fremdkörperentfernung aus extrakraniellen Gefässen des Kopfes und Halses
00.65.00↔	Perkutanes Einsetzen von sonstigem(n) intrakraniellen vaskulären Stent(s), n.n.bez.	39.76.99↔	Perkutane transluminale endovaskuläre Intervention an präzerebralem(en) (extrakraniell(en)) Gefäss(en), sonstige
00.65.11↔	Perkutanes transluminale Einsetzen von intrakraniellen vaskulären Mikrostents	39.77.00↔	Perkutane transluminale und endovaskuläre Intervention an intrakraniell(en) Gefäss(en), n.n.bez.
00.65.99↔	Perkutanes Einsetzen von sonstigem(n) intrakraniellen vaskulären Stent(s), sonstige	39.77.10↔	Perkutane Ballonangioplastie an intrakraniell(en) Gefäss(en)
39.75.30↔	Zerebrale Perfusionsaugmentation durch partielle endoaortale Ballonokklusion	39.77.20↔	Perkutane Bladeangioplastie an intrakraniell(en) Gefäss(en)
39.76.00↔	Perkutane transluminale endovaskuläre Intervention an präzerebralem(en) (extrakraniell(en)) Gefäss(en), n.n.bez.	39.77.30↔	Perkutane Laserangioplastie an intrakraniell(en) Gefäss(en)
39.76.10↔	Perkutane Ballonangioplastie an präzerebralem(en) (extrakraniell(en)) Gefäss(en)	39.77.40↔	Perkutane Atherektomie an intrakraniell(en) Gefäss(en)
39.76.20↔	Perkutane Bladeangioplastie an präzerebralem(en) (extrakraniell(en)) Gefäss(en)	39.77.50↔	Perkutane selektive Thrombolysen von intrakraniell(en) Gefäss(en)
39.76.30↔	Perkutane Laserangioplastie an präzerebralem(en) (extrakraniell(en)) Gefäss(en)	39.77.60↔	Perkutane Thrombektomie an intrakraniell(en) Gefäss(en), n.n.bez.
39.76.40↔	Perkutane Atherektomie an präzerebralem(en) (extrakraniell(en)) Gefäss(en)	39.77.61↔	Perkutane Rotationsthrumbektomie an intrakraniell(en) Gefäss(en)
39.76.50↔	Perkutane selektive Thrombolysen an extrakraniellen Gefässen des Kopfes und Halses	39.77.62↔	Perkutane stentgestützte Thrombektomie an intrakraniell(en) Gefäss(en)
39.76.60↔	Perkutane Thrombektomie an präzerebralem(en) (extrakraniell(en)) Gefäss(en), n.n.bez.	39.77.69↔	Perkutane Thrombektomie an intrakraniell(en) Gefäss(en), sonstige
39.76.61↔	Perkutane Rotationsthrumbektomie an präzerebralem(en) (extrakraniell(en)) Gefäss(en)	39.77.70↔	Perkutane endovaskuläre Fremdkörperentfernung aus intrakraniell(en) Gefäss(en)
39.76.62↔	Perkutane stentgestützte Thrombektomie an extrakraniellen Gefässen	39.77.99↔	Perkutane transluminale endovaskuläre Intervention an intrakraniell(en) Gefäss(en), sonstige

Prozedur B39-4

99.ba.12†↔	Neurologische Komplexbehandlung des akuten Schlaganfalls in Stroke Center (SC), mehr als 72 Stunden
------------	---

Prozedur B39-5

00.65.00↔	Perkutanes Einsetzen von sonstigem(n) intrakraniellen vaskulären Stent(s), n.n.bez.	01.25.19↔	Sonstige Kraniektomie zur Drainage epiduraler Flüssigkeit oder aus sonstigen Gründen
00.65.11↔	Perkutanes transluminale Einsetzen von intrakraniellen vaskulären Mikrostents	01.25.20↔	Sonstige Kraniektomie, Rekraniektomie mit Einbringen einer Drainage
00.65.99↔	Perkutanes Einsetzen von sonstigem(n) intrakraniellen vaskulären Stent(s), sonstige	01.25.21↔	Sonstige Kraniektomie, Rekraniektomie zur Entfernung von alloplastischem Material oder eines Medikamententrägers aus dem Schädelknochen oder Epiduralraum
01.12.00↔	Offene Biopsie an den Hirnhäuten, n.n.bez.	01.25.99↔	Sonstige Kraniektomie, sonstige
01.12.10↔	Stereotaktische offene Biopsie an den Hirnhäuten	01.26↔	Einsetzen und Ersetzen eines Katheters in die Schädelhöhle oder Hirngewebe
01.12.99↔	Offene Biopsie an den Hirnhäuten, sonstige	01.29.00↔	Revision (ohne Ersetzen) von Katheter(n) aus Schädelhöhle oder Hirngewebe, n.n.bez.
01.14.00↔	Offene Biopsie am Gehirn, n.n.bez.	01.29.10↔	Stereotaktische Revision (ohne Ersetzen) von intrazerebralen Kathetern zur intraventrikulären Infusion
01.14.10↔	Stereotaktische offene Biopsie am Gehirn	01.29.99↔	Revision (ohne Ersetzen) von Katheter(n) aus Schädelhöhle oder Hirngewebe, sonstige
01.14.99↔	Offene Biopsie am Gehirn, sonstige	01.39.00↔	Sonstige Inzision am Gehirn, n.n.bez.
01.15↔	Biopsie am Schädel	01.39.19↔	Sonstige Inzision am Gehirn, Entleerung von sonstiger intrazerebraler Flüssigkeit
01.21↔	Inzision und Drainage an den kranialen Sinus	01.39.29↔	Sonstige Inzision am Gehirn, Stereotaktische Entleerung sonstiger intrakranieller Flüssigkeit
01.22↔	Entfernen der Elektrode(n) eines intrakraniellen Neurostimulators	01.39.30↔	Sonstige Inzision am Gehirn, Entfernung eines intrazerebralen Fremdkörpers
01.23.00↔	Rekraniotomie, n.n.bez.	01.39.40↔	Anlegen einer externen Drainage am Liquorsystem (z.B. ventrikulär, zisternal, subdural)
01.23.10↔	Rekraniotomie mit Einbringen einer Drainage	01.39.41↔	Anlegen eines Reservoirs am Liquorsystem (z.B. ventrikulär, zisternal, subdural)
01.23.20↔	Rekraniotomie mit Entfernen von alloplastischem Material oder Medikamententrägers aus dem Schädelknochen	01.39.42↔	Entfernen eines Reservoirs am Liquorsystem (z.B. ventrikulär, zisternal, subdural)
01.23.21↔	Rekraniotomie mit Entfernen von alloplastischem Material oder Medikamententräger aus dem Epiduralraum	01.39.50↔	Entfernung eines intrakraniellen Implantates
01.23.29↔	Rekraniotomie mit Entfernen von sonstigen Material	01.39.99↔	Sonstige Inzision am Gehirn, sonstige
01.23.99↔	Rekraniotomie, sonstige	01.51.00↔	Exzision von Läsion oder Gewebe an den Hirnhäuten, n.n.bez.
01.24.00↔	Sonstige Kraniotomie, n.n.bez.	01.51.10↔	Exzision von Tumorgewebe an den Hirnhäuten mit Präparation von infiltriertem Nachbargewebe
01.24.10↔	Sonstige Kraniotomie mit Dekompression	01.51.99↔	Exzision von Läsion oder Gewebe an den Hirnhäuten, sonstige
01.24.11↔	Sonstige Kraniotomie zur Entleerung eines epiduralen Hämatoms	01.52.00↔	Hemisphärektomie, n.n.bez.
01.24.12↔	Sonstige Kraniotomie zur Entleerung eines epiduralen Empyems	01.52.10↔	Hemisphärektomie, hirneigenes intrazerebrales Tumorgewebe
01.24.13↔	Sonstige Kraniotomie, Einlegen von alloplastischem Material oder Medikamententrägers in den Schädelknochen oder Epiduralraum	01.52.11↔	Hemisphärektomie, nicht hirneigenes intrazerebrales Tumorgewebe
01.24.14↔	Sonstige Kraniotomie, Entfernung von alloplastischem Material oder Medikamententrägers aus Schädelknochen oder Epiduralraum	01.52.99↔	Hemisphärektomie, sonstige
01.24.15↔	Sonstige Kraniotomie, Entfernung eines Fremdkörpers aus Schädelknochen oder Epiduralraum	01.53.00↔	Lobektomie am Gehirn, n.n.bez.
01.24.16↔	Sonstige Kraniotomie, sonstige Drainage epiduraler Flüssigkeit oder aus sonstigen Gründen	01.53.10↔	Lobektomie am Gehirn, hirneigenes intrazerebrales Tumorgewebe
01.24.20↔	Kraniotomie der Kalotte als Zugang, n.n.bez.	01.53.11↔	Lobektomie am Gehirn, nicht hirneigenes intrazerebrales Tumorgewebe
01.24.22↔	Stereotaktisch geführte Schädelöffnung über die Kalotte als Zugang	01.53.99↔	Lobektomie am Gehirn, sonstige
01.24.29↔	Kraniotomie der Kalotte als Zugang, sonstige	01.59.00↔	Sonstige Exzision oder Destruktion von Läsion oder Gewebe am Gehirn, n.n.bez.
01.24.30↔	Zugang durch die Schädelbasis, n.n.bez.	01.59.10↔	Sonstige Exzision von hirneigenem intrazerebralen Tumorgewebe am Gehirn
01.24.31↔	Zugang durch die Schädelbasis, transoral	01.59.11↔	Sonstige Exzision von nicht hirneigenem intrazerebralen Tumorgewebe am Gehirn
01.24.32↔	Zugang durch die Schädelbasis, transoral mit Spaltung des weichen Gaumens	01.59.12↔	Sonstige Exzision von Läsion oder Gewebe am Gehirn, Debridement einer Kontusion am Gehirn
01.24.33↔	Zugang durch die Schädelbasis, transoral mit Spaltung des weichen und harten Gaumens	01.59.19↔	Sonstige Exzision von Läsion oder Gewebe am Gehirn, sonstige
01.24.34↔	Zugang durch die Schädelbasis, transsphenoidal	01.59.20↔	Sonstige Destruktion von hirneigenem intrazerebralen Tumorgewebe am Gehirn
01.24.35↔	Zugang durch die Schädelbasis, transthemoidal	01.59.21↔	Sonstige Destruktion von nicht hirneigenem intrazerebralen Tumorgewebe am Gehirn
01.24.36↔	Zugang durch die Schädelbasis, transmastoidal	01.59.29↔	Sonstige Destruktion von Läsion oder Gewebe am Gehirn, sonstige
01.24.37↔	Zugang durch die Schädelbasis, translabyrinthär	01.59.99↔	Sonstige Exzision oder Destruktion von Läsion oder Gewebe am Gehirn, sonstige
01.24.38↔	Zugang durch die Schädelbasis, transpyramidal	01.6x.10↔	Exzision und Destruktion von Tumorgewebe an der Schädelbasis
01.24.39↔	Zugang durch die Schädelbasis, sonstige	01.6x.11↔	Exzision und Destruktion von Tumorgewebe an der Kalotte
01.24.3a↔	Zugang durch die Schädelbasis, transkondylär	01.6x.20↔	Exzision und Destruktion vom sonstigem erkrankten Gewebe an der Schädelbasis
01.24.3b↔	Zugang durch die Schädelbasis, transorbital	01.6x.21↔	Exzision und Destruktion von sonstigem erkrankten Gewebe an der Kalotte
01.24.3c↔	Zugang durch die Schädelbasis, mit Le-Fort-I-Osteotomie		
01.24.99↔	Sonstige Kraniotomie, sonstige		
01.25.00↔	Sonstige Kraniektomie, n.n.bez.		
01.25.10↔	Sonstige Kraniektomie mit Dekompression		
01.25.11↔	Sonstige Kraniektomie zur Entleerung eines epiduralen Hämatoms		
01.25.12↔	Sonstige Kraniektomie zur Entleerung eines epiduralen Empyems		
01.25.13↔	Sonstige Kraniektomie zur Entfernung eines Fremdkörpers aus Schädelknochen oder Epiduralraum		
01.25.14↔	Sonstige Kraniektomie mit Einlegen von alloplastischem Material oder eines Medikamententrägers in den Schädelknochen oder Epiduralraum		

01.6x.22↔	Exzision und Destruktion von sonstigem erkranktem Gewebe an der Kalotte mit Hirnhäuten	02.99.70↔	Revision (ohne Ersetzen) der Elektroden eines intrakraniellen Neurostimulators, n.n.bez.
02.01↔	Eröffnen einer Schädelnaht	02.99.71↔	Revision (ohne Ersetzen) der Elektroden eines intrakraniellen Neurostimulators, stereotaktisch, permanentes Einzelelektrodensystem zur Dauerstimulation
02.02↔	Elevation von Frakturfragmenten vom Schädel	02.99.72↔	Revision (ohne Ersetzen) der Elektroden eines intrakraniellen Neurostimulators, stereotaktisch, permanentes Mehrelektrodensystem zur Dauerstimulation
02.03↔	Bildung eines Schädelknochenlappens	02.99.79↔	Revision (ohne Ersetzen) der Elektroden eines intrakraniellen Neurostimulators, sonstige
02.04.00↔	Knochentransplantation an den Schädel, n.n.bez.	02.99.90↔	Sonstige stereotaktische Operationen an Schädel, Gehirn und Hirnhäuten
02.04.10↔	Knochentransplantation an den Schädel, Schädeldach	04.01.00↔	Exzision eines Akustikusneurinoms, n.n.bez.
02.04.99↔	Knochentransplantation an den Schädel, sonstige	04.01.10↔	Exzision eines Akustikusneurinoms durch Kraniotomie
02.05.00↔	Einsetzen einer Schädelknochenplatte, n.n.bez.	04.01.11↔	Exzision eines Akustikusneurinoms, Translabrynthärer Zugang
02.05.10↔	Einsetzen einer Schädelknochenplatte (CAD-Implantat) an Hirnschädel ohne Beteiligung des Gesichtsschädels, einfacher Defekt	04.01.99↔	Exzision eines Akustikusneurinoms, sonstige
02.05.11↔	Einsetzen einer Schädelknochenplatte (CAD-Implantat) an Hirnschädel ohne Beteiligung des Gesichtsschädels, großer oder komplexer Defekt	04.41↔	Dekompression an der Wurzel des N. trigeminus
02.05.20↔	Einsetzen einer Schädelknochenplatte (CAD-Implantat) an Hirnschädel mit Beteiligung von Orbita, Temporalregion oder frontalem Sinus (bis zu 2 Regionen)	07.13.00↔	Biopsie an der Hypophyse, transfrontaler Zugang, n.n.bez.
02.05.30↔	Einsetzen einer Schädelknochenplatte (CAD-Implantat) an Hirnschädel mit Beteiligung multipler Regionen des Gesichtsschädels (ab 3 Regionen)	07.13.10↔	Geschlossene [perkutane] [Nadel-] Biopsie an der Hypophyse durch transfrontalen Zugang
02.05.99↔	Einsetzen einer Schädelknochenplatte, sonstige	07.13.11↔	Offene Biopsie an der Hypophyse durch transfrontalen Zugang
02.06.00↔	Sonstige Osteoplastik am Schädel, n.n.bez.	07.13.12↔	Stereotaktische Biopsie an der Hypophyse durch transfrontalen Zugang
02.06.10↔	Frontoorbitale Kranioplastik zur Verlagerung	07.13.99↔	Biopsie an der Hypophyse, transfrontaler Zugang, sonstige
02.06.20↔	Rekonstruktion des Hirnschädels ohne Beteiligung des Gesichtsschädels, mit einfachem Implantat (Knochenzement)	07.14.00↔	Biopsie an der Hypophyse, transsphenoidaler Zugang, n.n.bez.
02.06.30↔	Rekonstruktion von Hirn- und Gesichtsschädel, mit einfachem Implantat (Knochenzement) oder Transplantation	07.14.10↔	Geschlossene [perkutane] [Nadel-] Biopsie an der Hypophyse durch transsphenoidalen Zugang
02.06.99↔	Sonstige Osteoplastik am Schädel (Kranioplastik), sonstige	07.14.11↔	Offene Biopsie an der Hypophyse durch transsphenoidalen Zugang
02.07↔	Entfernen einer Schädelknochenplatte	07.14.12↔	Stereotaktische Biopsie an der Hypophyse durch transsphenoidalen Zugang
02.11↔	Einfache Naht an der Dura mater des Gehirns	07.14.99↔	Biopsie an der Hypophyse, transsphenoidaler Zugang, sonstige
02.12.00↔	Sonstige Rekonstruktion an den Hirnhäuten, n.n.bez.	07.15↔	Biopsie an der Hypophyse, nicht näher bezeichneter Zugang
02.12.10↔	Sonstige Rekonstruktion an den Hirnhäuten ohne Kranioplastik	07.17.00↔	Biopsie am Corpus pineale, n.n.bez.
02.12.20↔	Sonstige Rekonstruktion an den Hirnhäuten mit Kranioplastik	07.17.10↔	Geschlossene [perkutane] [Nadel-] Biopsie am Corpus pineale
02.12.21↔	Sonstige Duraplastik mit Kranioplastik an der Konvexität	07.17.11↔	Offene Biopsie am Corpus pineale
02.12.22↔	Sonstige Duraplastik mit Kranioplastik am kraniozervikalen Übergang	07.17.12↔	Stereotaktische Biopsie am Corpus pineale
02.12.99↔	Sonstige Rekonstruktion an den Hirnhäuten, sonstige	07.17.99↔	Biopsie am Corpus pineale, sonstige
02.13↔	Ligatur eines Gefäßes der Hirnhäute	07.51↔	Exploration im Gebiet des Corpus pineale
02.14↔	Exzision am Plexus chorioideus	07.52↔	Inzision am Corpus pineale
02.92↔	Plastische Rekonstruktion am Gehirn	07.53↔	Partielle Exzision des Corpus pineale
02.93.00↔	Implantation oder Ersetzen der Elektrode(n) eines intrakraniellen Neurostimulators, n.n.bez.	07.54↔	Totale Exzision des Corpus pineale
02.93.10↔	Implantation oder Ersetzen von temporären Mikroelektroden zur monolokulären Ableitung und Stimulation	07.59↔	Sonstige Operationen am Corpus pineale
02.93.11↔	Implantation oder Ersetzen von temporären Mikroelektroden zur multilokulären Ableitung und Stimulation	07.61↔	Partielle Exzision der Hypophyse, transfrontaler Zugang
02.93.20↔	Implantation oder Ersetzen von permanenten Mikroelektroden zur monolokulären Ableitung und Stimulation	07.62↔	Partielle Exzision an der Hypophyse, transsphenoidaler Zugang
02.93.21↔	Implantation oder Ersetzen von permanenten Mikroelektroden zur multilokulären Ableitung und Stimulation	07.63↔	Partielle Exzision an der Hypophyse, nicht näher bezeichneter Zugang
02.93.99↔	Implantation oder Ersetzen der Elektrode(n) eines intrakraniellen Neurostimulators, sonstige	07.64↔	Totale Exzision der Hypophyse, transfrontaler Zugang
02.96↔	Einsetzen einer sphenoidalen Elektrode	07.65↔	Totale Exzision der Hypophyse, transsphenoidaler Zugang
02.99.10↔	Stereotaktische Eingriffe am Liquorsystem	07.68↔	Totale Exzision der Hypophyse, anderer näher bezeichneter Zugang
02.99.11↔	Stereotaktische Implantation und Explantation von radioaktivem Material als selbständiger Eingriff	07.69↔	Totale Exzision der Hypophyse, nicht näher bezeichneter Zugang
02.99.12↔	Stereotaktische Implantation von Gewebe an Schädel, Gehirn und Hirnhäuten	07.71↔	Exploration der Fossa hypophysialis
02.99.13↔	Stereotaktische Instillation von Medikamenten als selbständiger Eingriff	07.72↔	Inzision an der Hypophyse
02.99.14↔	Stereotaktische Implantation, Revision oder Wechsel von intrazerebralen Kathetern zur intraventriculären Infusion	07.79↔	Sonstige Operation an der Hypophyse
02.99.20↔	Umwandlung eines Liquorschuntes (oder Hirnwasserableitung) in eine Mehrfachableitung	16.01↔	Orbitotomie mit Knochenlappen
02.99.29↔	Sonstige Revision und Entfernung von Liquorableitungen	16.02↔	Orbitotomie mit Einsetzen eines orbitalen Implantats
02.99.30↔	Implantation oder Wechsel einer intrakraniellen Messsonde	16.09↔	Sonstige Orbitotomie
02.99.31↔	Revision (ohne Wechsel) einer intrakraniellen Messsonde	16.51.00↔	Exenteration der Orbita mit Entfernen benachbarter Strukturen, n.n.bez.
02.99.40↔	Implantation oder Wechsel einer Neuroprothese	16.51.10↔	Exenteration der Orbita mit Entfernen benachbarter Strukturen, mit Erhalt der Lidhaut
02.99.41↔	Revision (ohne Wechsel) einer Neuroprothese	16.51.11↔	Exenteration der Orbita mit Entfernen benachbarter Strukturen, ohne Erhalt der Lidhaut
02.99.50↔	Implantation und Entfernung eines Katheter-Ballon-Systems zur intrazerebralen Brachytherapie	16.51.99↔	Sonstige Exenteration der Orbita mit Entfernen benachbarter Strukturen
		16.52.00↔	Exenteration der Orbita mit therapeutischem Entfernen von Orbitaknochen, n.n.bez.
		16.52.10↔	Exenteration der Orbita mit therapeutischem Entfernen von Orbitaknochen, mit Erhalt der Lidhaut

16.52.11↔	Exenteration der Orbita mit therapeutischem Entfernen von Orbitaknochen, ohne Erhalt der Lidhaut	20.23.12↔	Tympanotomie mit Abdichtung der runden und/oder ovalen Fenestermembran
16.52.99↔	Sonstige Exenteration der Orbita mit therapeutischem Entfernen von Orbitaknochen	20.23.13↔	Explorative Tympanotomie
16.59.00↔	Sonstige Exenteration der Orbita, n.n.bez.	20.23.99↔	Inzision am Mittelohr, sonstige
16.59.10↔	Sonstige Exenteration der Orbita, mit Erhalt der Lidhaut	20.41↔	Einfache Mastoidektomie
16.59.11↔	Sonstige Exenteration der Orbita, ohne Erhalt der Lidhaut	20.42.00↔	Radikale Mastoidektomie, n.n.bez.
16.59.99↔	Sonstige Exenteration der Orbita, sonstige	20.42.10↔	Mastoidektomie: Mit Freilegung des Fazialiskanals: Ohne Dekompression des Nerven
16.63↔	Revision einer Enukektionstasche mit Transplantat	20.42.11↔	Mastoidektomie: Mit Freilegung des Fazialiskanals: Mit Dekompression des Nerven
16.64↔	Sonstige Revision einer Enukektionstasche	20.42.20↔	Mastoidektomie: subtotale Resektion des Felsenbeins (subtotale Petrosektomie), n.n.bez.
16.66↔	Sonstige Revision einer Exenterationshöhle	20.42.21↔	Mastoidektomie: subtotale Resektion des Felsenbeins (subtotale Petrosektomie) ohne Obliteration
18.71.00↔	Ohrmuschelaufbau, n.n.bez.	20.42.22↔	Mastoidektomie: subtotale Resektion des Felsenbeins (subtotale Petrosektomie) mit Obliteration von Fettgewebe
18.71.10↔	Ohrmuschelaufbau, partiell, n.n.bez.	20.42.23↔	Mastoidektomie: subtotale Resektion des Felsenbeins (subtotale Petrosektomie) mit Obliteration von Muskelgewebe
18.71.11↔	Ohrmuschelaufbau, partiell mit Gewebeexpander	20.42.24↔	Mastoidektomie: subtotale Resektion des Felsenbeins (subtotale Petrosektomie) mit Obliteration von Fett- und Muskelgewebe
18.71.12↔	Ohrmuschelaufbau, partiell mit Galealappen	20.42.30↔	Mastoidektomie: Partielle Resektion des Felsenbeins, n.n.bez.
18.71.13↔	Ohrmuschelaufbau, partiell mit Knorpeltransplantat	20.42.31↔	Mastoidektomie: Partielle Resektion des Felsenbeins ohne Obliteration
18.71.14↔	Ohrmuschelaufbau, partiell mit mikrovaskulärem Lappen	20.42.32↔	Mastoidektomie: Partielle Resektion des Felsenbeins mit Obliteration von Fettgewebe
18.71.19↔	Ohrmuschelaufbau, partiell, sonstige	20.42.33↔	Mastoidektomie: Partielle Resektion des Felsenbeins mit Obliteration von Muskelgewebe
18.71.20↔	Ohrmuschelaufbau, total, n.n.bez.	20.42.34↔	Mastoidektomie: Partielle Resektion des Felsenbeins mit Obliteration von Fett- und Muskelgewebe
18.71.21↔	Ohrmuschelaufbau, total mit Gewebeexpander	20.42.99↔	Radikale Mastoidektomie, sonstige
18.71.22↔	Ohrmuschelaufbau, total mit Galealappen	20.51.00↔	Exzision einer Läsion am Mittelohr, n.n.bez.
18.71.23↔	Ohrmuschelaufbau, total mit Knorpeltransplantat	20.51.10↔	Exzision einer Läsion an der Paukenhöhle
18.71.24↔	Ohrmuschelaufbau, total mit mikrovaskulärem Lappen	20.51.11↔	Exzision einer Läsion an der Pyramidenspitze
18.71.29↔	Ohrmuschelaufbau, total, sonstige	20.51.12↔	Exzision einer Läsion an der Otobasis
18.71.30↔	Implantation von alloplastischen Materialien beim Aufbau einer Ohrmuschel	20.51.99↔	Exzision einer Läsion am Mittelohr, sonstige
18.71.99↔	Ohrmuschelaufbau, sonstige	20.79.00↔	Sonstige Inzision, Exzision und Destruktion am Innenohr, n.n.bez.
19.11↔	Stapedektomie und Stapesplastik mit Einpassen einer Stapesprothese	20.79.10↔	Exzision einer Läsion am Labyrinth
19.19.00↔	Sonstige Stapedektomie und Stapesplastiken, n.n.bez.	20.79.11↔	Kochleosaccotomie
19.19.10↔	Stapedotomie mit Einpassen einer autogene Stapes-Prothese (Inkus-stapedotomie)	20.79.20↔	Labyrinthektomie, transtympanal
19.19.11↔	Stapedotomie mit Einpassen einer alloplastische Stapes-Prothese (Inkus-stapedotomie)	20.79.21↔	Labyrinthektomie, transmastoidal
19.19.12↔	Malleo-Stapedotomie	20.79.22↔	Labyrinthdestruktion, transtympanal
19.19.99↔	Sonstige Stapedektomie und Stapesplastiken, sonstige	20.79.23↔	Labyrinthdestruktion, transmastoidal
19.21↔	Revision einer Stapedotomie, Stapedektomie und Stapesplastik mit Inkus-Ersatz	20.79.99↔	Sonstige Inzision, Exzision und Destruktion am Innenohr, sonstige
19.29.00↔	Sonstige Revision einer Stapedotomie, Stapedektomie und Stapesplastik, n.n. bez.	20.92↔	Revision einer Mastoidektomie
19.29.10↔	Sonstige Revision einer Stapedotomie und Stapedektomie mit Stapes-Prothese	20.99.00↔	Sonstige Operationen an Innen- und Mittelohr, n.n.bez.
19.29.11↔	Sonstige Revision einer Stapedotomie und Stapedektomie mit autogener Stapes-Prothese	20.99.10↔	Implantation von Knochenverankerungen am Felsenbein, Mittel- oder Innenohr
19.29.12↔	Sonstige Revision einer Stapedotomie und Stapedektomie mit alloplastischer Stapes-Prothese	20.99.20↔	Verschluss einer Labyrinthfistel
19.29.13↔	Sonstige Revision einer Stapesplastik (ohne Inkus-Ersatz)	20.99.30↔	Entfernung eines Kochleaimplantates oder implantierbaren Hörgerätes
19.29.99↔	Sonstige Revision einer Stapedotomie, Stapedektomie und Stapesplastik, sonstige	20.99.99↔	Sonstige Operationen an Innen- und Mittelohr, sonstige
19.52↔	Tympanoplastik Typ II	22.51↔	Ethmoidotomie
19.53↔	Tympanoplastik Typ III	22.52↔	Sphenoidotomie
19.54↔	Tympanoplastik Typ IV	22.63.00↔	Ethmoidektomie, n.n.bez.
19.55↔	Tympanoplastik Typ V	22.63.10↔	Ethmoidektomie von außen
19.56.00↔	Tympanoplastik und Ossikuloplastik, n.n.bez.	22.63.11↔	Ethmoidektomie, endonasal oder transmaxillär
19.56.10↔	Tympanoplastik mit Antrotomie, Attikotomie, Attikoantrotomie oder Mastoidektomie: Ohne Implantation einer Prothese oder mit Implantation eines autogenen Ossikels	22.63.99↔	Ethmoidektomie, sonstige
19.56.11↔	Tympanoplastik mit Antrotomie, Attikotomie, Attikoantrotomie oder Mastoidektomie: Mit Implantation einer alloplastischen, allogen oder xenogenen Prothese	22.64↔	Sphenoidektomie
19.56.20↔	Tympanoplastik mit Anlage einer Ohrradikalhöhle (offene Kavität): Ohne Implantation einer Prothese oder mit Implantation eines autogenen Ossikels	38.61↔	Sonstige Exzision von intrakraniellen Gefässen
19.56.21↔	Tympanoplastik mit Anlage einer Ohrradikalhöhle (offene Kavität): Mit Implantation einer alloplastischen, allogen oder xenogenen Prothese	39.28↔	Extrakraniell-intrakranieller Gefäss-Bypass
19.56.99↔	Tympanoplastik und Ossikuloplastik, sonstige	39.51.00↔	Aneurysma-Clipping, n.n.bez.
19.6↔	Revision einer Tympanoplastik	39.51.11↔	Aneurysma-Clipping intrakraniell
20.23.00↔	Inzision am Mittelohr, n.n.bez.	39.51.99↔	Aneurysma-Clipping, sonstige
20.23.10↔	Antrotomie	39.72.00↔	Endovaskuläre plastische Rekonstruktion oder Okklusion von Gefässen am Kopf und Hals, n.n.bez.
20.23.11↔	Attikotomie	39.72.10↔	Selektive Embolisierung von intrakraniellen Gefässen, n.n.bez.
		39.72.11↔	Selektive Embolisierung von intrakraniellen Gefässen mit Partikeln oder Metallschlingen

39.72.12↔	Selektive Embolisation von intrakraniellen Gefäßen mit embolisierenden Flüssigkeiten, ablösbaren Ballons oder Schirmen	39.79.29↔	Coil-Embolisation oder -Verschluss von sonstigen Gefäßen, sonstige
39.72.13↔	Selektive Embolisation von intrakraniellen Gefäßen durch Stents als Flow-Diverter	39.79.30↔	Selektive Embolisation mit embolisierenden Flüssigkeiten von sonstigen Gefäßen, n.n.bez.
39.72.14↔	Selektive Embolisation von intrakraniellen Gefäßen mit adhäsivem Embolisat	39.79.31↔	Selektive Embolisation mit embolisierenden Flüssigkeiten von Gefäßen der oberen Extremitäten
39.72.19↔	Selektive Embolisation von intrakraniellen Gefäßen, sonstige	39.79.32↔	Selektive Embolisation mit embolisierenden Flüssigkeiten der Aorta
39.72.20↔	Selektive Embolisation von extrakraniellen Gefäßen des Kopfes und des Halses, n.n.bez.	39.79.33↔	Selektive Embolisation mit embolisierenden Flüssigkeiten des Ductus arteriosus apertus
39.72.21↔	Selektive Embolisation von extrakraniellen Gefäßen des Kopfes und des Halses mit Partikeln oder Metallspiralen	39.79.34↔	Selektive Embolisation mit embolisierenden Flüssigkeiten von thorakalen Gefäßen
39.72.22↔	Selektive Embolisation von extrakraniellen Gefäßen des Kopfes und des Halses mit embolisierenden Flüssigkeiten, ablösbaren Ballons oder Schirmen	39.79.35↔	Selektive Embolisation mit embolisierenden Flüssigkeiten von viszeralen Gefäßen
39.72.24↔	Selektive Embolisation von extrakraniellen Gefäßen des Kopfes und des Halses mit adhäsivem Embolisat	39.79.36↔	Selektive Embolisation mit embolisierenden Flüssigkeiten von abdominalen Gefäßen
39.72.29↔	Selektive Embolisation von extrakraniellen Gefäßen des Kopfes und des Halses, sonstige	39.79.38↔	Selektive Embolisation mit embolisierenden Flüssigkeiten von spinalen Gefäßen
39.72.30↔	Perkutan-transluminale Embolisation einer Gefäßmissbildung durch Mikrokatheter, n.n.bez.	39.79.39↔	Selektive Embolisation mit embolisierenden Flüssigkeiten von sonstigen Gefäßen, sonstige
39.72.31↔	Perkutan-transluminale Embolisation einer Gefäßmissbildung durch Mikrokatheter, Verwendung von einem Mikrokatheter	39.79.40↔	Selektive Embolisation mit ablösbaren Ballons von sonstigen Gefäßen, n.n.bez.
39.72.32↔	Perkutan-transluminale Embolisation einer Gefäßmissbildung durch Mikrokatheter, Verwendung von zwei Mikrokathetern	39.79.41↔	Selektive Embolisation mit ablösbaren Ballons von Gefäßen der oberen Extremitäten
39.72.33↔	Perkutan-transluminale Embolisation einer Gefäßmissbildung durch Mikrokatheter, Verwendung von drei Mikrokathetern	39.79.42↔	Selektive Embolisation mit ablösbaren Ballons der Aorta
39.72.34↔	Perkutan-transluminale Embolisation einer Gefäßmissbildung durch Mikrokatheter, Verwendung von vier Mikrokathetern	39.79.43↔	Selektive Embolisation mit ablösbaren Ballons des Ductus arteriosus apertus
39.72.35↔	Perkutan-transluminale Embolisation einer Gefäßmissbildung durch Mikrokatheter, Verwendung von fünf Mikrokathetern	39.79.44↔	Selektive Embolisation mit ablösbaren Ballons von thorakalen Gefäßen
39.72.39↔	Perkutan-transluminale Embolisation einer Gefäßmissbildung durch Mikrokatheter, Verwendung von mehr Mikrokathetern	39.79.45↔	Selektive Embolisation mit ablösbaren Ballons von viszeralen Gefäßen
39.72.99↔	Endovaskuläre plastische Rekonstruktion oder Okklusion von Gefäßen am Kopf und Hals, sonstige	39.79.46↔	Selektive Embolisation mit ablösbaren Ballons von abdominalen Gefäßen
39.77.00↔	Perkutane transluminale und endovaskuläre Intervention an intrakraniell(en) Gefäss(en), n.n.bez.	39.79.47↔	Selektive Embolisation mit ablösbaren Ballons von spinalen Gefäßen
39.77.10↔	Perkutane Ballonangioplastie an intrakraniell(en) Gefäss(en)	39.79.48↔	Selektive Embolisation mit ablösbaren Ballons von Gefäßen der unteren Extremitäten
39.77.20↔	Perkutane Bladeangioplastie an intrakraniell(en) Gefäss(en)	39.79.49↔	Selektive Embolisation mit ablösbaren Ballons von sonstigen Gefäßen, sonstige
39.77.30↔	Perkutane Laserangioplastie an intrakraniell(en) Gefäss(en)	39.79.50↔	Selektive Embolisation mit Schirmen von sonstigen Gefäßen, n.n.bez.
39.77.40↔	Perkutane Atherektomie an intrakraniell(en) Gefäss(en)	39.79.51↔	Selektive Embolisation mit Schirmen von Gefäßen der oberen Extremitäten
39.77.60↔	Perkutane Thrombektomie an intrakraniell(en) Gefäss(en), n.n.bez.	39.79.52↔	Selektive Embolisation mit Schirmen der Aorta
39.77.61↔	Perkutane Rotationsthrombektomie an intrakraniell(en) Gefäss(en)	39.79.53↔	Selektive Embolisation mit Schirmen des Ductus arteriosus apertus
39.77.62↔	Perkutane stentgestützte Thrombektomie an intrakraniell(en) Gefäss(en)	39.79.54↔	Selektive Embolisation mit Schirmen von thorakalen Gefäßen
39.77.69↔	Perkutane Thrombektomie an intrakraniell(en) Gefäss(en), sonstige	39.79.55↔	Selektive Embolisation mit Schirmen von viszeralen Gefäßen
39.77.99↔	Perkutane transluminale endovaskuläre Intervention an intrakraniell(en) Gefäss(en), sonstige	39.79.56↔	Selektive Embolisation mit Schirmen von abdominalen Gefäßen
39.79.11↔	Endovaskuläre Implantation eines Grafts an Viszeralgefäßen	39.79.57↔	Selektive Embolisation mit Schirmen von Gefäßen der unteren Extremitäten
39.79.12↔	Endovaskuläre Implantation eines Grafts an Gefäßen des Beckens	39.79.58↔	Selektive Embolisation mit Schirmen von spinalen Gefäßen
39.79.13↔	Endovaskuläre Implantation eines Grafts an abdominalen Gefäßen	39.79.59↔	Selektive Embolisation mit Schirmen von sonstigen Gefäßen, sonstige
39.79.19↔	Endovaskuläre Implantation eines Grafts an sonstigen Gefäßen, sonstige	39.79.60↔	Selektive Embolisation mit Partikeln von sonstigen Gefäßen, n.n.bez.
39.79.20↔	Coil-Embolisation oder -Verschluss von sonstigen Gefäßen, n.n.bez.	39.79.61↔	Selektive Embolisation mit Partikeln von Gefäßen der oberen Extremitäten
39.79.21↔	Coil-Embolisation oder -Verschluss von Gefäßen der oberen Extremitäten	39.79.62↔	Selektive Embolisation mit Partikeln der Aorta
39.79.22↔	Coil-Embolisation oder -Verschluss der Aorta	39.79.63↔	Selektive Embolisation mit Partikeln des Ductus arteriosus apertus
39.79.23↔	Coil-Embolisation oder -Verschluss des Ductus arteriosus apertus	39.79.64↔	Selektive Embolisation mit Partikeln von thorakalen Gefäßen
39.79.24↔	Coil-Embolisation oder -Verschluss von thorakalen Gefäßen	39.79.65↔	Selektive Embolisation mit Partikeln von viszeralen Gefäßen
39.79.25↔	Coil-Embolisation oder -Verschluss von viszeralen Gefäßen	39.79.66↔	Selektive Embolisation mit Partikeln von abdominalen Gefäßen
39.79.26↔	Coil-Embolisation oder -Verschluss von abdominalen Gefäßen	39.79.67↔	Selektive Embolisation mit Partikeln von Gefäßen der unteren Extremitäten
39.79.27↔	Coil-Embolisation oder -Verschluss von Gefäßen der unteren Extremitäten	39.79.68↔	Selektive Embolisation mit Partikeln von spinalen Gefäßen
39.79.28↔	Coil-Embolisation oder -Verschluss von spinalen Gefäßen	39.79.69↔	Selektive Embolisation mit Partikeln von sonstigen Gefäßen, sonstige
		39.79.70↔	Kathetertechnischer Verschluss von Arterien mittels Laser, sonstigen Gefäßen, n.n.bez.

39.79.71↔	Kathetertechnischer Verschluss mittels Laser, an Arterien der oberen Extremitäten	76.92.21↔	Einsetzen von Schädelknochenplatte (CAD) an Gesichtsschädel ohne Beteiligung des Hirnschädels (ab 3 Regionen)
39.79.72↔	Kathetertechnischer Verschluss mittels Laser, an der Aorta	76.92.29↔	Einsetzen von Schädelknochenplatte (CAD) an Gesichtsschädel ohne Beteiligung des Hirnschädels, sonstige
39.79.74↔	Kathetertechnischer Verschluss mittels Laser, an thorakalen Gefäßen	76.92.30↔	Plastische Rekonstruktion einfacher Defekte der Maxilla durch CAD-Implantat
39.79.75↔	Kathetertechnischer Verschluss mittels Laser, an Gefäßen der unteren Extremitäten	76.92.31↔	Plastische Rekonstruktion grosser oder komplexer Defekte der Maxilla durch CAD-Implantat
39.79.76↔	Kathetertechnischer Verschluss mittels Laser, an viszeralem Gefäßen	92.39.00↔	Sonstige stereotaktische Radiochirurgie, n.n.bez.
39.79.77↔	Kathetertechnischer Verschluss mittels Laser, an abdominalen Gefäßen	92.39.01↔	Andere Hochvoltstrahlentherapie, stereotaktische Bestrahlung, fraktioniert, zerebral, n.n.bez.
39.79.79↔	Kathetertechnischer Verschluss von Arterien mittels Laser, sonstigen Gefäßen, sonstige	92.39.11↔	Andere Hochvoltstrahlentherapie, stereotaktische Bestrahlung, fraktioniert, extrazerebral, n.n.bez.
39.79.80↔	Kathetertechnischer Verschluss von Arterien mittels Radiofrequenz sonstigen Gefäßen, n.n.bez.	92.39.20↔	Andere Hochvoltstrahlentherapie, stereotaktische Bestrahlung, fraktioniert: zerebral, intensitätsmodulierte Radiotherapie
39.79.81↔	Kathetertechnischer Verschluss mittels Radiofrequenz an Arterien der oberen Extremitäten	92.39.21↔	Andere Hochvoltstrahlentherapie, stereotaktische Bestrahlung, fraktioniert: zerebral, intensitätsmodulierte Bogenbestrahlung (IMAT)
39.79.82↔	Kathetertechnischer Verschluss mittels Radiofrequenz an der Aorta	92.39.22↔	Andere Hochvoltstrahlentherapie, stereotaktische Bestrahlung, fraktioniert: zerebral, bildgestützte Einstellung
39.79.84↔	Kathetertechnischer Verschluss mittels Radiofrequenz an thorakalen Gefäßen	92.39.29↔	Andere Hochvoltstrahlentherapie, stereotaktische Bestrahlung, fraktioniert, zerebral, sonstige
39.79.85↔	Kathetertechnischer Verschluss mittels Radiofrequenz an Gefäßen der unteren Extremitäten	92.39.30↔	Andere Hochvoltstrahlentherapie, stereotaktische Bestrahlung, fraktioniert: extrazerebral, intensitätsmodulierte Radiotherapie
39.79.86↔	Kathetertechnischer Verschluss mittels Radiofrequenz an viszeralem Gefäßen	92.39.31↔	Andere Hochvoltstrahlentherapie, stereotaktische Bestrahlung, fraktioniert: extrazerebral, intensitätsmodulierte Bogenbestrahlung (IMAT)
39.79.87↔	Kathetertechnischer Verschluss mittels Radiofrequenz an abdominalen Gefäßen	92.39.32↔	Andere Hochvoltstrahlentherapie, stereotaktische Bestrahlung, fraktioniert: extrazerebral, bildgestützte Einstellung
39.79.89↔	Kathetertechnischer Verschluss mittels Radiofrequenz an sonstigen Gefäßen, sonstige	92.39.39↔	Andere Hochvoltstrahlentherapie, stereotaktische Bestrahlung, fraktioniert, extrazerebral, sonstige
76.92.20↔	Einsetzen von Schädelknochenplatte (CAD) an Gesichtsschädel ohne Beteiligung des Hirnschädels (bis zu 2 Regionen)		

Prozedur B39-6

01.32.00↔	Lobotomie und Traktotomie, n.n.bez.	01.59.12↔	Sonstige Exzision von Läsion oder Gewebe am Gehirn, Debridement einer Kontusion am Gehirn
01.32.10↔	Lobotomie und Traktotomie, Zingulotomie	01.59.19↔	Sonstige Exzision von Läsion oder Gewebe am Gehirn, sonstige
01.32.11↔	Lobotomie und Traktotomie, Subpiale Transsektion	01.59.20↔	Sonstige Destruktion von hirneigenem intrazerebralen Tumorgewebe am Gehirn
01.32.12↔	Lobotomie und Traktotomie, Multiple Lobotomien	01.59.21↔	Sonstige Destruktion von nicht hirneigenem intrazerebralen Tumorgewebe am Gehirn
01.32.20↔	Lobotomie und Traktotomie, Stereotaktische Unterbrechung von Bahnsystemen	01.59.29↔	Sonstige Destruktion von Läsion oder Gewebe am Gehirn, sonstige
01.32.99↔	Lobotomie und Traktotomie, sonstige	01.59.99↔	Sonstige Exzision oder Destruktion von Läsion oder Gewebe am Gehirn, sonstige
01.39.10↔	Sonstige Inzision am Gehirn zur Entleerung eines intrazerebralen Hämatoms	01.6x.11↔	Exzision und Destruktion von Tumorgewebe an der Kalotte
01.39.11↔	Sonstige Inzision am Gehirn zur Entleerung eines intrazerebralen Abszesses	01.6x.21↔	Exzision und Destruktion von sonstigem erkranktem Gewebe an der Kalotte
01.39.20↔	Sonstige Inzision am Gehirn, Stereotaktische Entleerung eines intrakraniellen Hämatoms	02.01↔	Eröffnen einer Schädelnaht
01.39.21↔	Sonstige Inzision am Gehirn, Stereotaktische Entleerung eines intrakraniellen Abszesses	02.06.10↔	Frontoorbitale Kranioplastik zur Verlagerung
01.41↔	Operationen am Thalamus	02.06.20↔	Rekonstruktion des Hirnschädels ohne Beteiligung des Gesichtsschädels, mit einfachem Implantat (Knochenzement)
01.42↔	Operationen am Globus pallidum	02.06.30↔	Rekonstruktion von Hirn- und Gesichtsschädel, mit einfachem Implantat (Knochenzement) oder Transplantation
01.51.00↔	Exzision von Läsion oder Gewebe an den Hirnhäuten, n.n.bez.	02.07↔	Entfernen einer Schädelknochenplatte
01.51.10↔	Exzision von Tumorgewebe an den Hirnhäuten mit Präparation von infiltriertem Nachbargewebe	02.12.10↔	Sonstige Rekonstruktion an den Hirnhäuten ohne Kranioplastik
01.51.99↔	Exzision von Läsion oder Gewebe an den Hirnhäuten, sonstige	02.12.20↔	Sonstige Rekonstruktion an den Hirnhäuten mit Kranioplastik
01.52.00↔	Hemisphärektomie, n.n.bez.	02.12.21↔	Sonstige Duraplastik mit Kranioplastik an der Konvexität
01.52.10↔	Hemisphärektomie, hirneigenes intrazerebrales Tumorgewebe	02.12.22↔	Sonstige Duraplastik mit Kranioplastik am kraniozervikalen Übergang
01.52.11↔	Hemisphärektomie, nicht hirneigenes intrazerebrales Tumorgewebe	02.13↔	Ligatur eines Gefässes der Hirnhäute
01.52.99↔	Hemisphärektomie, sonstige	02.14↔	Exzision am Plexus chorioideus
01.53.00↔	Lobektomie am Gehirn, n.n.bez.	02.2↔	Ventrikulostomie
01.53.10↔	Lobektomie am Gehirn, hirneigenes intrazerebrales Tumorgewebe	02.92↔	Plastische Rekonstruktion am Gehirn
01.53.11↔	Lobektomie am Gehirn, nicht hirneigenes intrazerebrales Tumorgewebe	02.93.00↔	Implantation oder Ersetzen der Elektrode(n) eines intrakraniellen Neurostimulators, n.n.bez.
01.53.99↔	Lobektomie am Gehirn, sonstige	02.93.10↔	Implantation oder Ersetzen von temporären Mikroelektroden zur monolokulären Ableitung und Stimulation
01.59.00↔	Sonstige Exzision oder Destruktion von Läsion oder Gewebe am Gehirn, n.n.bez.	02.93.11↔	Implantation oder Ersetzen von temporären Mikroelektroden zur multilokulären Ableitung und Stimulation
01.59.10↔	Sonstige Exzision von hirneigenem intrazerebralen Tumorgewebe am Gehirn	02.93.20↔	Implantation oder Ersetzen von permanenten Mikroelektroden zur monolokulären Ableitung und Stimulation
01.59.11↔	Sonstige Exzision von nicht hirneigenem intrazerebralen Tumorgewebe am Gehirn		

02.93.21↔	Implantation oder Ersetzen von permanenten Mikroelektroden zur multilokulären Ableitung und Stimulation	07.68↔	Totale Exzision der Hypophyse, anderer näher bezeichneter Zugang
02.93.99↔	Implantation oder Ersetzen der Elektrode(n) eines intrakraniellen Neurostimulators, sonstige	07.69↔	Totale Exzision der Hypophyse, nicht näher bezeichneter Zugang
02.96↔	Einsetzen einer sphenoidalen Elektrode	07.71↔	Exploration der Fossa hypophysialis
02.99.10↔	Stereotaktische Eingriffe am Liquorsystem	07.72↔	Inzision an der Hypophyse
02.99.11↔	Stereotaktische Implantation und Explantation von radioaktivem Material als selbständiger Eingriff	07.79↔	Sonstige Operation an der Hypophyse
02.99.12↔	Stereotaktische Implantation von Gewebe an Schädel, Gehirn und Hirnhäuten	38.01↔	Inzision von intrakraniellen Gefäßen
02.99.13↔	Stereotaktische Instillation von Medikamenten als selbständiger Eingriff	38.31↔	Resektion von intrakraniellen Gefäßen mit Anastomose
02.99.14↔	Stereotaktische Implantation, Revision oder Wechsel von intrazerebralen Kathetern zur intraventrikulären Infusion	38.41↔	Resektion von intrakraniellen Blutgefäßen mit Ersatz
02.99.20↔	Umwandlung eines Liquorschuntes (oder Hirnwasserableitung) in eine Mehrfachableitung	38.61↔	Sonstige Exzision von intrakraniellen Gefäßen
02.99.29↔	Sonstige Revision und Entfernung von Liquorableitungen	39.28↔	Extrakraniell-intrakranieller Gefäß-Bypass
02.99.30↔	Implantation oder Wechsel einer intrakraniellen Messsonde	39.51.00↔	Aneurysma-Clipping, n.n.bez.
02.99.31↔	Revision (ohne Wechsel) einer intrakraniellen Messsonde	39.51.11↔	Aneurysma-Clipping intrakraniell
02.99.40↔	Implantation oder Wechsel einer Neuroprothese	39.51.99↔	Aneurysma-Clipping, sonstige
02.99.41↔	Revision (ohne Wechsel) einer Neuroprothese	39.53↔	Verschluss einer arteriovenösen Fistel
02.99.50↔	Implantation und Entfernung eines Katheter-Ballon-Systems zur intrazerebralen Brachytherapie	92.20↔	Infusion von flüssigem Radioisotop
02.99.70↔	Revision (ohne Ersetzen) der Elektroden eines intrakraniellen Neurostimulators, n.n.bez.	92.21.00↔	Oberflächenstrahlentherapie: n.n.bez.
02.99.71↔	Revision (ohne Ersetzen) der Elektroden eines intrakraniellen Neurostimulators, stereotaktisch, permanentes Einzelelektrodensystem zur Dauerstimulation	92.21.01↔	Oberflächenstrahlentherapie: Bis zu 2 Bestrahlungsfeldern
02.99.72↔	Revision (ohne Ersetzen) der Elektroden eines intrakraniellen Neurostimulators, stereotaktisch, permanentes Mehrelektrodensystem zur Dauerstimulation	92.21.02↔	Oberflächenstrahlentherapie: Mehr als 2 Bestrahlungsfelder
02.99.79↔	Revision (ohne Ersetzen) der Elektroden eines intrakraniellen Neurostimulators, sonstige	92.22.00↔	Orthovoltstrahlentherapie: n.n.bez. Orthovoltstrahlentherapie: n.n.bez.
02.99.90↔	Sonstige stereotaktische Operationen an Schädel, Gehirn und Hirnhäuten	92.22.01↔	Orthovoltstrahlentherapie: Bis zu 2 Bestrahlungsfeldern
04.01.00↔	Exzision eines Akustikusneurinoms, n.n.bez.	92.22.02↔	Orthovoltstrahlentherapie: Mehr als 2 Bestrahlungsfelder
04.01.10↔	Exzision eines Akustikusneurinoms durch Kraniotomie	92.22.11↔	Intraoperative Röntgenstrahlentherapie, bis 300 kV
04.01.11↔	Exzision eines Akustikusneurinoms, Translabyrinthärer Zugang	92.22.12↔	Intraoperative Röntgenstrahlentherapie, 300 kV - < 1 MV
04.01.99↔	Exzision eines Akustikusneurinoms, sonstige	92.22.19↔	Intraoperative Röntgenstrahlentherapie, sonstige
04.41↔	Dekompression an der Wurzel des N. trigeminus	92.23.00↔	Hochvoltstrahlentherapie, n.n.bez.
07.13.00↔	Biopsie an der Hypophyse, transfrontaler Zugang, n.n.bez.	92.23.01↔	Telekobaltgerät bis zu 2 Bestrahlungsfelder
07.13.10↔	Geschlossene [perkutane] [Nadel-] Biopsie an der Hypophyse durch transfrontalen Zugang	92.23.02↔	Telekobaltgerät 3 bis 4 Bestrahlungsfelder
07.13.11↔	Offene Biopsie an der Hypophyse durch transfrontalen Zugang	92.23.03↔	Telekobaltgerät mehr als 4 Bestrahlungsfelder oder 3D-geplante Bestrahlung
07.13.12↔	Stereotaktische Biopsie an der Hypophyse durch transfrontalen Zugang	92.23.08↔	Hochvoltstrahlentherapie: andere Isotope
07.13.99↔	Biopsie an der Hypophyse, transfrontaler Zugang, sonstige	92.23.09↔	Telekobaltgerät, Sonstige
07.14.00↔	Biopsie an der Hypophyse, transsphenoidaler Zugang, n.n.bez.	92.24.00↔	Teleradiotherapie mit Photonen, Linearbeschleuniger, n.n.bez.
07.14.10↔	Geschlossene [perkutane] [Nadel-] Biopsie an der Hypophyse durch transsphenoidalen Zugang	92.24.01↔	Teleradiotherapie mit Photonen, Linearbeschleuniger, Großfeldbestrahlung
07.14.11↔	Offene Biopsie an der Hypophyse durch transsphenoidalen Zugang	92.24.02↔	Teleradiotherapie mit Photonen, Linearbeschleuniger, Halbkörperbestrahlung
07.14.12↔	Stereotaktische Biopsie an der Hypophyse durch transsphenoidalen Zugang	92.24.03↔	Teleradiotherapie mit Photonen, Linearbeschleuniger, Ganzkörperbestrahlung
07.14.99↔	Biopsie an der Hypophyse, transsphenoidaler Zugang, sonstige	92.24.04↔	Teleradiotherapie mit Photonen, Linearbeschleuniger, Intraoperative Strahlentherapie
07.15↔	Biopsie an der Hypophyse, nicht näher bezeichneter Zugang	92.24.09↔	Teleradiotherapie mit Photonen, Linearbeschleuniger, sonstige
07.17.00↔	Biopsie am Corpus pineale, n.n.bez.	92.24.11↔	Teleradiotherapie mit Photonen, Linearbeschleuniger, bis zu 2 Bestrahlungsfelder: Mit bildgestützter Einstellung
07.17.10↔	Geschlossene [perkutane] [Nadel-] Biopsie am Corpus pineale	92.24.12↔	Teleradiotherapie mit Photonen, Linearbeschleuniger, mehr als 2 Bestrahlungsfelder: Mit bildgestützter Einstellung
07.17.11↔	Offene Biopsie am Corpus pineale	92.24.13↔	Teleradiotherapie mit Photonen, Linearbeschleuniger, 3D-geplante Bestrahlung: Mit bildgestützter Einstellung
07.17.12↔	Stereotaktische Biopsie am Corpus pineale	92.24.14↔	Teleradiotherapie mit Photonen, Linearbeschleuniger, intensitätsmodulierte Radiotherapie: Mit bildgestützter Einstellung
07.17.99↔	Biopsie am Corpus pineale, sonstige	92.24.21↔	Teleradiotherapie mit Photonen, Linearbeschleuniger, bis zu 2 Bestrahlungsfelder: Ohne bildgestützte Einstellung
07.51↔	Exploration im Gebiet des Corpus pineale	92.24.22↔	Teleradiotherapie mit Photonen, Linearbeschleuniger, mehr als 2 Bestrahlungsfelder: Ohne bildgestützte Einstellung
07.52↔	Inzision am Corpus pineale	92.24.23↔	Teleradiotherapie mit Photonen, Linearbeschleuniger, 3D-geplante Bestrahlung: Ohne bildgestützte Einstellung
07.53↔	Partielle Exzision des Corpus pineale	92.24.24↔	Teleradiotherapie mit Photonen, Linearbeschleuniger, intensitätsmodulierte Radiotherapie: Ohne bildgestützte Einstellung
07.54↔	Totale Exzision des Corpus pineale	92.24.30↔	Teleradiotherapie mit Photonen: hochkomplexe Radiotherapie mit spezialisierter Ausstattung
07.59↔	Sonstige Operationen am Corpus pineale	92.25.00↔	Teleradiotherapie mit Elektronen, Linearbeschleuniger, n.n.bez.
07.61↔	Partielle Exzision der Hypophyse, transfrontaler Zugang	92.25.01↔	Teleradiotherapie mit Elektronen, Linearbeschleuniger, Großfeldbestrahlung
07.62↔	Partielle Exzision an der Hypophyse, transsphenoidaler Zugang	92.25.02↔	Teleradiotherapie mit Elektronen, Linearbeschleuniger, Halbkörperbestrahlung
07.63↔	Partielle Exzision an der Hypophyse, nicht näher bezeichneter Zugang	92.25.03↔	Teleradiotherapie mit Elektronen, Linearbeschleuniger, Ganzkörperbestrahlung
07.64↔	Totale Exzision der Hypophyse, transfrontaler Zugang		
07.65↔	Totale Exzision der Hypophyse, transsphenoidaler Zugang		

92.25.04↔	Teleradiotherapie mit Elektronen, Linearbeschleuniger, Intraoperative Strahlentherapie	92.28.00↔	Injektion oder Instillation von Radioisotopen, n.n.bez.
92.25.09↔	Teleradiotherapie mit Elektronen, Linearbeschleuniger, sonstige	92.28.01↔	Instillation von offenen Radionukliden in Gelenke
92.25.11↔	Teleradiotherapie mit Elektronen, Linearbeschleuniger, mit bildgestützte Einstellung	92.28.02↔	Radiojodtherapie: Radiojodtherapie bis 1,2 GBq I-131: Ohne Gabe von rekombinantem Thyreotropin (rh-TSH)
92.25.12↔	Teleradiotherapie mit Elektronen, Linearbeschleuniger, bis zu 2 Bestrahlungsfelder, mit bildgestützte Einstellung	92.28.03↔	Radiojodtherapie: Radiojodtherapie bis 1,2 GBq I-131: Mit Gabe von rekombinantem Thyreotropin (rh-TSH)
92.25.13↔	Teleradiotherapie mit Elektronen, Linearbeschleuniger, mehr als 2 Bestrahlungsfelder, ohne bildgestützte Einstellung	92.28.04↔	Radiojodtherapie: Radiojodtherapie über 1,2 bis unter 5 GBq I-131: Ohne Gabe von rekombinantem Thyreotropin (rh-TSH)
92.25.14↔	Teleradiotherapie mit Elektronen, Linearbeschleuniger, 3D-geplante Bestrahlung, mit bildgestützte Einstellung	92.28.05↔	Radiojodtherapie: Radiojodtherapie über 1,2 bis unter 5 GBq I-131: Mit Gabe von rekombinantem Thyreotropin (rh-TSH)
92.25.15↔	Teleradiotherapie mit Elektronen, Linearbeschleuniger, intensitätsmodulierte Radiotherapie, mit bildgestützte Einstellung	92.28.06↔	Radiojodtherapie: Radiojodtherapie mit 5 und mehr GBq I-131: Ohne Gabe von rekombinantem Thyreotropin (rh-TSH)
92.25.21↔	Teleradiotherapie mit Elektronen, Linearbeschleuniger, bis zu 2 Bestrahlungsfelder, ohne bildgestützte Einstellung	92.28.07↔	Radiojodtherapie: Radiojodtherapie mit 5 und mehr GBq I-131: Mit Gabe von rekombinantem Thyreotropin (rh-TSH)
92.25.22↔	Teleradiotherapie mit Elektronen, Linearbeschleuniger, mehr als 2 Bestrahlungsfelder, ohne bildgestützte Einstellung	92.28.11↔	Therapie mit offenen Radionukliden bei Knochenmetastasen
92.25.23↔	Teleradiotherapie mit Elektronen, Linearbeschleuniger, 3D-geplante Bestrahlung, ohne bildgestützte Einstellung	92.28.12↔	Intravenöse palliative Schmerztherapie mit offenen Radionukliden bei Knochenmetastasen
92.25.24↔	Teleradiotherapie mit Elektronen, Linearbeschleuniger, intensitätsmodulierte Radiotherapie, ohne bildgestützte Einstellung	92.28.13↔	Radiorezeptortherapie mit DOTA-konjugierten Somatostatin-Analoga
92.26.00↔	Teleradiotherapie mit anderen Partikelstrahlen, n.n.bez.	92.28.20↔	Radioimmuntherapie mit 90Y-Ibritumomab-Tiuxetan, parenteral
92.26.10↔	Protonentherapie, bis zu 2 Bestrahlungsfelder, ohne bildgestützte Einstellung	92.28.21↔	Gabe von Jod-131-MIBG (Metajodbenzylguanidin) parenteral
92.26.11↔	Protonentherapie, bis zu 2 Bestrahlungsfelder, mit bildgestützte Einstellung	92.28.31↔	Selektive intravaskuläre Radiochemoembolisation mit I-131-Lipiodol
92.26.20↔	Protonentherapie, mehr als 2 Bestrahlungsfelder, ohne bildgestützte Einstellung	92.28.32↔	Selektive intravaskuläre Radionuklidtherapie (SIRT) durch Embolisation von Yttrium-90-markierten Mikrosphären
92.26.21↔	Protonentherapie, mehr als 2 Bestrahlungsfelder, mit bildgestützte Einstellung	92.28.33↔	Endovaskuläre Brachytherapie mit Rhenium-188
92.26.99↔	Teleradiotherapie mit anderen Partikelstrahlen, sonstige	92.29.00↔	Brachytherapie mit umschlossenen Radionukliden, n.n. bez.
92.27.00↔	Implantation oder Einsetzen radioaktiver Elemente (Brachytherapie mit umschlossenen Radionukliden), Körperoberfläche, sonstiger oder n.n.bez. Applikationsort	92.29.09↔	Brachytherapie mit umschlossenen Radionukliden, sonstige
92.27.10↔	Implantation oder Einsetzen radioaktiver Elemente (Brachytherapie mit umschlossenen Radionukliden), weibliche Geschlechtsorgane, n.n.bez.	92.29.11↔	Interstitielle Brachytherapie mit Implantation von entfernbaren Strahlern in einer Ebene, niedrige Dosisleistung
92.27.11↔	Implantation oder Einsetzen radioaktiver Elemente (Brachytherapie mit umschlossenen Radionukliden), intrauterin	92.29.12↔	Interstitielle Brachytherapie mit Implantation von entfernbaren Strahlern in einer Ebene, gepulste Dosisleistung (Pulsed dose rate)
92.27.12↔	Implantation oder Einsetzen radioaktiver Elemente (Brachytherapie mit umschlossenen Radionukliden), intravaginal	92.29.13↔	Interstitielle Brachytherapie mit Implantation von entfernbaren Strahlern in einer Ebene, hohe Dosisleistung
92.27.13↔	Implantation oder Einsetzen radioaktiver Elemente (Brachytherapie mit umschlossenen Radionukliden), intrauterin und intravaginal kombiniert	92.29.19↔	Interstitielle Brachytherapie mit Implantation von entfernbaren Strahlern in einer Ebene, sonstige
92.27.21↔	Implantation oder Einsetzen radioaktiver Elemente (Brachytherapie mit umschlossenen Radionukliden), Körperoberfläche	92.29.21↔	Interstitielle Brachytherapie mit Volumenimplantation von entfernbaren Strahlern in mehreren Ebenen, niedrige Dosisleistung
92.27.22↔	Implantation oder Einsetzen radioaktiver Elemente (Brachytherapie mit umschlossenen Radionukliden), intrakavitär	92.29.22↔	Interstitielle Brachytherapie mit Volumenimplantation von entfernbaren Strahlern in mehreren Ebenen, gepulste Dosisleistung (Pulsed dose rate)
92.27.23↔	Implantation oder Einsetzen radioaktiver Elemente (Brachytherapie mit umschlossenen Radionukliden), intraluminal	92.29.23↔	Interstitielle Brachytherapie mit Volumenimplantation von entfernbaren Strahlern in mehreren Ebenen, hohe Dosisleistung
92.27.30↔	Implantation oder Einsetzen radioaktiver Elemente (Brachytherapie mit umschlossenen Radionukliden), Gefäss n.n.bez.	92.29.24↔	Brachytherapie mit Implantation von entfernbaren Strahlern in mehreren Ebenen, hohe Dosisleistung, intraoperativ
92.27.31↔	Implantation oder Einsetzen radioaktiver Elemente (Brachytherapie mit umschlossenen Radionukliden), Koronargefäss	92.29.29↔	Interstitielle Brachytherapie mit Volumenimplantation von entfernbaren Strahlern in mehreren Ebenen, sonstige
92.27.39↔	Implantation oder Einsetzen radioaktiver Elemente (Brachytherapie mit umschlossenen Radionukliden), sonstiges Gefäss	92.29.31↔	Interstitielle Brachytherapie mit Implantation von permanenten Strahlern, bis zu 10 Quellen
92.27.40↔	Implantation oder Einsetzen radioaktiver Elemente (Brachytherapie mit umschlossenen Radionukliden), intraoperativ	92.29.32↔	Interstitielle Brachytherapie mit Implantation von permanenten Strahlern, von 10 bis 15 Quellen
92.27.70↔	Radioaktive Moulagen, n.n.bez.	92.29.33↔	Interstitielle Brachytherapie mit Implantation von permanenten Strahlern, von 16 bis 20 Quellen
92.27.71↔	Radioaktive Moulagen: Konstruktion und Applikation von oberflächlichen radioaktiven Moulagen	92.29.34↔	Interstitielle Brachytherapie mit Implantation von permanenten Strahlern, von 21 bis 25 Quellen
92.27.72↔	Radioaktive Moulagen: Konstruktion und Applikation von nicht auf der Körperoberfläche verwendeten Applikatoren	92.29.35↔	Interstitielle Brachytherapie mit Implantation von permanenten Strahlern, von 26 bis bis 30 Quellen
92.27.73↔	Radioaktive Moulagen: Konstruktion und Applikation von Augenapplikatoren	92.29.36↔	Interstitielle Brachytherapie mit Implantation von permanenten Strahlern, von 31 bis bis 35 Quellen
92.27.79↔	Radioaktive Moulagen, sonstige	92.29.37↔	Interstitielle Brachytherapie mit Implantation von permanenten Strahlern, von 36 bis bis 40 Quellen
		92.29.38↔	Interstitielle Brachytherapie mit Implantation von permanenten Strahlern, von 41 bis bis 45 Quellen
		92.29.39↔	Interstitielle Brachytherapie mit Implantation von permanenten Strahlern, von 46 bis bis 50 Quellen
		92.29.3a↔	Interstitielle Brachytherapie mit Implantation von permanenten Strahlern, von 51 bis bis 55 Quellen
		92.29.3b↔	Interstitielle Brachytherapie mit Implantation von permanenten Strahlern, von 56 bis bis 60 Quellen
		92.29.3c↔	Interstitielle Brachytherapie mit Implantation von permanenten Strahlern, von 61 bis bis 65 Quellen

92.29.3d↔	Interstitielle Brachytherapie mit Implantation von permanenten Strahlern, von 66 bis bis 70 Quellen	92.33.01↔	Andere Hochvoltstrahlentherapie: Stereotaktische Bestrahlung, einzeitig, zerebral
92.29.3e↔	Interstitielle Brachytherapie mit Implantation von permanenten Strahlern, mehr als 70 Quellen	92.33.11↔	Andere Hochvoltstrahlentherapie: Stereotaktische Bestrahlung, einzeitig, extrazerebral
92.29.40↔	Brachytherapie mit Oberflächenapplikatoren, n.n.bez.	92.39.00↔	Sonstige stereotaktische Radiochirurgie, n.n.bez.
92.29.49↔	Brachytherapie mit Oberflächenapplikatoren, sonstige	92.39.01↔	Andere Hochvoltstrahlentherapie, stereotaktische Bestrahlung, fraktioniert, zerebral, n.n.bez.
92.29.51↔	Entfernung von umschlossenen Radionukliden oder inaktiven Applikatoren unter Anästhesie	92.39.11↔	Andere Hochvoltstrahlentherapie, stereotaktische Bestrahlung, fraktioniert, extrazerebral, n.n.bez.
92.30.00↔	Stereotaktische Bestrahlung, einzeitig, n.n.bez.	92.39.20↔	Andere Hochvoltstrahlentherapie, stereotaktische Bestrahlung, fraktioniert: zerebral, intensitätsmodulierte Radiotherapie
92.30.01↔	Stereotaktische Bestrahlung, einzeitig: Zerebral, n.n.bez.	92.39.21↔	Andere Hochvoltstrahlentherapie, stereotaktische Bestrahlung, fraktioniert: zerebral, intensitätsmodulierte Bogenbestrahlung (IMAT)
92.30.02↔	Stereotaktische Bestrahlung, einzeitig: Extrazerebral, n.n.bez.	92.39.22↔	Andere Hochvoltstrahlentherapie, stereotaktische Bestrahlung, fraktioniert: zerebral, bildgestützte Einstellung
92.30.20↔	Stereotaktische Bestrahlung, einzeitig: Zerebral, intensitätsmodulierte Radiotherapie	92.39.29↔	Andere Hochvoltstrahlentherapie, stereotaktische Bestrahlung, fraktioniert, zerebral, sonstige
92.30.21↔	Stereotaktische Bestrahlung, einzeitig: Zerebral, intensitätsmodulierte Bogenbestrahlung (IMAT)	92.39.30↔	Andere Hochvoltstrahlentherapie, stereotaktische Bestrahlung, fraktioniert: extrazerebral, intensitätsmodulierte Radiotherapie
92.30.22↔	Stereotaktische Bestrahlung, einzeitig: Zerebral, bildgestützte Einstellung	92.39.31↔	Andere Hochvoltstrahlentherapie, stereotaktische Bestrahlung, fraktioniert: extrazerebral, intensitätsmodulierte Bogenbestrahlung (IMAT)
92.30.30↔	Stereotaktische Bestrahlung, einzeitig: Extrazerebral, intensitätsmodulierte Radiotherapie	92.39.32↔	Andere Hochvoltstrahlentherapie, stereotaktische Bestrahlung, fraktioniert: extrazerebral, bildgestützte Einstellung
92.30.31↔	Stereotaktische Bestrahlung, einzeitig: Extrazerebral, intensitätsmodulierte Bogenbestrahlung (IMAT)	92.39.39↔	Andere Hochvoltstrahlentherapie, stereotaktische Bestrahlung, fraktioniert, extrazerebral, sonstige
92.30.32↔	Stereotaktische Bestrahlung, einzeitig: Extrazerebral, bildgestützte Einstellung	92.41↔	Intraoperative Strahlentherapie mit Elektronen
92.30.99↔	Stereotaktische Bestrahlung, einzeitig, sonstige		
92.31.00↔	Radiochirurgie mit Photonen n.n. bez., zerebral		
92.31.10↔	Radiochirurgie mit Photonen n.n. bez., extrazerebral		
92.32.00↔	Mehrquellige Photon-Radiochirurgie, n.n.bez.		
92.32.01↔	Mehrquellige Photon-Radiochirurgie: Gamma-knife		
92.33.00↔	Teilchen-Radiochirurgie, n.n.bez.		

Prozedur B39-7

77.99.20↔	Totale Resektion eines Wirbelkörpers	81.63.99↔	Spondylodese oder Reoperation einer Spondylodese von 4-8 Wirbeln, sonstige
77.99.40↔	Totale Knochenresektionen an Phalangen des Fußes	81.64.00↔	Spondylodese oder Reoperation einer Spondylodese von 9 oder mehr Wirbeln, n.n.bez.
81.63.00↔	Spondylodese oder Reoperation einer Spondylodese von 4-8 Wirbeln, n.n.bez.	81.64.10↔	Spondylodese von 9 oder mehr Wirbeln, dorsal
81.63.10↔	Spondylodese von 4 - 6 Wirbeln, dorsal	81.64.11↔	Spondylodese von 9 oder mehr Wirbeln, dorsal und ventral kombiniert, interkorporal
81.63.11↔	Spondylodese von 4 - 6 Wirbeln, dorsal und ventral kombiniert, interkorporell	81.64.99↔	Spondylodese oder Reoperation einer Spondylodese von 9 oder mehr Wirbeln, sonstige
81.63.12↔	Spondylodese von 4 - 6 Wirbeln, ventral, interkorporell	81.66.10↔	Kyphoplastik, 1 Wirbelkörper
81.63.13↔	Spondylodese von 4 - 6 Wirbeln, dorsal, dynamisch	81.66.11↔	Kyphoplastik, 2 Wirbelkörper
81.63.20↔	Spondylodese von 7 - 8 Wirbeln, dorsal	81.66.12↔	Kyphoplastik, 3 Wirbelkörper
81.63.21↔	Spondylodese von 7 - 8 Wirbeln, dorsal und ventral kombiniert, interkorporell	81.66.13↔	Kyphoplastik, 4 und mehr Wirbelkörper
81.63.22↔	Spondylodese von 7 - 8 Wirbeln, ventral, interkorporell	81.66.99↔	Kyphoplastik, sonstige
81.63.23↔	Spondylodese von 7 - 8 Wirbeln, dorsal, dynamisch		

Prozedur B39-8

00.50.00↔	Implantation eines Resynchronisationsherzschrittmachers ohne Angabe von Defibrillation, komplettes System [CRT-P], n.n.bez.	00.54.12↔	Ersetzen nur des Pulsgenerators eines Resynchronisationsdefibrillators [CRT-D]
00.50.10↔	Implantation eines Resynchronisationsherzschrittmacher ohne Abgaben von Defibrillation mit der Möglichkeit der Fernüberwachung (CRT-P)	00.54.99↔	Implantation oder Ersetzen nur des Pulsgenerators eines Resynchronisationsdefibrillators [CRT-D], sonstige
00.50.51↔	Implantation eines Synchronisationssystems, linksventrikuläres Pacing, Zweikammersystem	00.56↔	Einsetzen oder Ersetzen eines implantierbaren Drucksensors zur intrakardialen hämodynamischen Überwachung
00.50.52↔	Implantation eines Synchronisationssystems, linksventrikuläres Pacing, Dreikammersystem	00.57.00↔	Einsetzen oder Ersetzen einer subkutanen Vorrichtung zur intrakardialen hämodynamischen Überwachung, n.n.bez.
00.50.99↔	Implantation eines Resynchronisationsherzschrittmachers ohne Angabe von Defibrillation, komplettes System [CRT-P], sonstige	00.57.10↔	Isolierte Sondenimplantation, epikardial, offen chirurgisch, linksventrikulär
00.51.00↔	Implantation eines Resynchronisationsdefibrillators, komplettes System [CRT-D], n.n.bez.	00.57.11↔	Isolierte Sondenimplantation, epikardial, offen chirurgisch, rechtsventrikulär
00.51.10↔	Implantation eines Resynchronisationsdefibrillators mit der Möglichkeit der Fernüberwachung (CRT-D)	00.57.99↔	Einsetzen oder Ersetzen einer subkutanen Vorrichtung zur intrakardialen hämodynamischen Überwachung, sonstige
00.51.99↔	Implantation eines Resynchronisationsdefibrillators, komplettes System [CRT-D], sonstige	01.11.00↔	Geschlossene [perkutane] [Nadel-] Biopsie an den Hirnhäuten, n.n.bez.
00.54.00↔	Implantation oder Ersetzen nur des Pulsgenerators eines Resynchronisationsdefibrillators [CRT-D], n.n.bez.	01.11.10↔	Stereotaktische geschlossene [perkutane] [Nadel-] Biopsie an den Hirnhäuten
00.54.10↔	Implantation nur des Pulsgenerators eines Resynchronisationsdefibrillators [CRT-D]	01.11.99↔	Geschlossene [perkutane] [Nadel-] Biopsie an den Hirnhäuten, sonstige
00.54.11↔	Systemumstellung bei Resynchronisationsdefibrillator [CRT-D]	01.12.00↔	Offene Biopsie an den Hirnhäuten, n.n.bez.
		01.12.10↔	Stereotaktische offene Biopsie an den Hirnhäuten
		01.12.99↔	Offene Biopsie an den Hirnhäuten, sonstige

01.13.00↔	Geschlossene [perkutane] [Nadel-] Biopsie am Gehirn, n.n.bez.	37.74.20↔	Einsetzen oder Ersatz von Epikardelektroden am Epikard, thorakoskopisch
01.13.10↔	Stereotaktische geschlossene [perkutane] [Nadel-] Biopsie am Gehirn	37.74.99↔	Einsetzen oder Ersatz von Epikardelektroden am Epikard, sonstige
01.13.99↔	Geschlossene [perkutane] [Nadel-] Biopsie am Gehirn, sonstige	37.79.01↔	Implantation eines Ereignis Rekorder
01.14.00↔	Offene Biopsie am Gehirn, n.n.bez.	37.79.10↔	Implantation oder Aggregatwechsel (ohne Änderung der Sonde) eines Ereignis-Rekorders, n.n.bez.
01.14.10↔	Stereotaktische offene Biopsie am Gehirn	37.79.11↔	Aggregatwechsel (ohne Änderung der Sonde) eines Ereignis-Rekorders
01.14.99↔	Offene Biopsie am Gehirn, sonstige	37.79.19↔	Implantation oder Aggregatwechsel (ohne Änderung der Sonde) eines Ereignis-Rekorders, sonstige
01.15↔	Biopsie am Schädel	37.80.00↔	Implantation eines permanenten Schrittmachers, initial oder Ersatz, Gerätetyp nicht spezifiziert, n.n.bez.
01.18.20↔	Offene Biopsie an intrakraniellm Blutgefäss	37.80.10↔	Implantation eines permanenten Schrittmachers, initial oder Ersatz, Gerätetyp nicht spezifiziert, mit der Möglichkeit der Fernüberwachung
01.18.21↔	Stereotaktische offene Biopsie an intrakraniellm Blutgefäss	37.80.99↔	Implantation eines permanenten Schrittmachers, initial oder Ersatz, Gerätetyp nicht spezifiziert, sonstige
01.18.29↔	Offene Biopsie an intrakraniellm Blutgefäss, sonstige	37.81.00↔	Erstimplantation eines Einkammer-Schrittmachers nicht spezifiziert ob rate responsive, n.n.bez.
01.24.21↔	Bohrlochtrepanation der Kalotte als Zugang	37.81.10↔	Erstimplantation eines Einkammer-Schrittmachers nicht spezifiziert ob rate responsive
01.28↔	Einsetzen von intrakraniellen Katheter(n) via Bohrloch(löcher)	37.81.20↔	Systemumstellung von Zweikammer- oder Dreikammersystem auf Einkammersystem, nicht spezifiziert ob rate responsive
01.31.00↔	Inzision an den Hirnhäuten, n.n.bez.	37.81.99↔	Erstimplantation eines Einkammer-Schrittmachers nicht spezifiziert ob rate responsive, sonstige
01.31.10↔	Inzision an den Hirnhäuten zur Entleerung eines subduralen Hämatoms (Hygroms)	37.82.00↔	Erstimplantation eines Einkammer-Schrittmachers, rate responsive, n.n.bez.
01.31.11↔	Inzision an den Hirnhäuten zur Entleerung eines subduralen Empyems	37.82.10↔	Erstimplantation eines Einkammer-Schrittmachers, rate responsive
01.31.20↔	Inzision an den Hirnhäuten zur Drainage von subduraler und subarachnoidaler Flüssigkeit	37.82.99↔	Erstimplantation eines Einkammer-Schrittmachers, rate responsive, sonstige
01.31.99↔	Inzision an den Hirnhäuten, sonstige	37.83.00↔	Erstimplantation eines Zweikammersystemes, mit einer Schrittmachersonde
20.01↔	Myringotomie mit Paukenröhrcheneinlage	37.83.10↔	Erstimplantation eines Zweikammerschrittmachers, ohne antitachykarde Stimulation
22.01.00↔	Punktion einer Nasennebenhöhle für Aspiration oder Spülung, n.n.bez.	37.83.11↔	Erstimplantation eines Zweikammerschrittmachers, mit antitachykarder Stimulation
22.01.10↔	Punktion einer Nasennebenhöhle für Aspiration oder Spülung, Kieferhöhlenpunktion	37.83.12↔	Erstimplantation eines Zweikammer-Schrittmachers mit der Möglichkeit der Fernüberwachung
22.01.11↔	Stirnhöhlenpunktion (z.B. nach Beck)	37.83.99↔	Erstimplantation eines Zweikammer-Schrittmachers, sonstige
22.01.99↔	Punktion einer Nasennebenhöhle für Aspiration oder Spülung, sonstige	37.85.00↔	Ersetzen jeglichen Einkammer-Schrittmacher-Vorrichtungstypes, nicht spezifiziert ob rate responsive, n.n.bez.
22.2x.00↔	Endonasale Nasennebenhöhlen-Eröffnung, n.n.bez.	37.85.10↔	Aggregatwechsel jeglichen Einkammer-Schrittmacher-Vorrichtungstypes, nicht spezifiziert ob rate responsive
22.2x.10↔	Infundibulotomie ohne Kieferhöhlenfensterung	37.85.20↔	Aggregat- und Sondenwechsel jeglichen Einkammer-Schrittmacher-Vorrichtungstypes, nicht spezifiziert ob rate responsive
22.2x.11↔	Infundibulotomie mit Kieferhöhlenfensterung	37.85.99↔	Ersetzen jeglichen Einkammer-Schrittmacher-Vorrichtungstypes, nicht spezifiziert ob rate responsive, sonstige
22.2x.20↔	Endonasale Nasennebenhöhlen-Eröffnung durch Ballondilatation, n.n.bez.	37.86.00↔	Ersetzen jeglichen Einkammer-Schrittmachertypes, rate responsive, n.n.bez.
22.2x.21↔	Endonasale Nasennebenhöhlen-Eröffnung durch Ballondilatation, Keilbeinhöhle	37.86.10↔	Aggregatwechsel jeglichen Einkammer-Schrittmachertypes, rate responsive
22.2x.22↔	Endonasale Nasennebenhöhlen-Eröffnung durch Ballondilatation, Stirnhöhle	37.86.20↔	Aggregat- und Sondenwechsel jeglichen Einkammer-Schrittmacher-types, rate responsive
22.2x.23↔	Endonasale Nasennebenhöhlen-Eröffnung durch Ballondilatation, Kieferhöhle	37.86.99↔	Ersetzen jeglichen Einkammer-Schrittmachertypes, rate responsive, sonstige
22.2x.28↔	Endonasale Nasennebenhöhlen-Eröffnung durch Ballondilatation, mehrere Nasennebenhöhlen	37.87.00↔	Ersetzen jeglichen Zweikammer-Schrittmachertypes, n.n.bez.
22.2x.29↔	Endonasale Nasennebenhöhlen-Eröffnung durch Ballondilatation, sonstige	37.87.10↔	Aggregatwechsel jeglichen Zweikammer-Schrittmachertypes
22.2x.99↔	Sonstige Endonasale Nasennebenhöhlen-Eröffnung	37.87.20↔	Aggregat- und Sondenwechsel jeglichen Zweikammer-Schrittmachertypes
22.31↔	Radikale Kieferhöhlen-Operation	37.87.99↔	Ersetzen jeglichen Zweikammer-Schrittmachertypes, sonstiges
22.41.00↔	Sinusotomie des Sinus frontalis, n.n.bez.	37.88.00↔	Implantation eines Dreikammerschrittmachers (biventrikuläre Stimulation), n.n.bez.
22.41.10↔	Sinusotomie des Sinus frontalis von außen	37.88.10↔	Implantation eines Dreikammerschrittmachers (biventrikuläre Stimulation) mit der Möglichkeit der Fernüberwachung
22.41.11↔	Sinusotomie des Sinus frontalis, endonasal	37.88.99↔	Implantation eines Dreikammerschrittmachers (biventrikuläre Stimulation), sonstige
22.41.12↔	Sinusotomie des Sinus frontalis, Anlage einer Mediandrainage	37.89.00↔	Revision oder Entfernen eines Schrittmachers, n.n.bez.
22.41.99↔	Sinusotomie des Sinus frontalis, sonstige	37.89.10↔	Revision eines Schrittmachers, Defibrillators, Synchronisationssysteme oder Ereignisrekorders
22.42.00↔	Sinusektomie des Sinus frontalis, n.n.bez.		
22.42.10↔	Osteoplastische Stirnhöhlenoperation mit Obliteration		
22.42.11↔	Osteoplastische Stirnhöhlenoperation ohne Obliteration		
22.42.99↔	Sinusektomie des Sinus frontalis, sonstige		
22.53↔	Inzision an mehreren Nasennebenhöhlen		
22.61↔	Exzision einer Läsion am Sinus maxillaris durch den Zugang nach Caldwell-Luc		
22.62↔	Exzision einer Läsion am Sinus maxillaris durch anderen Zugang		
22.79.00↔	Rekonstruktion einer Nasennebenhöhle, n.n.bez.		
22.79.10↔	Rekonstruktion des Stirnbeins		
22.79.11↔	Rekonstruktion oder Kranialisierung einer Stirnhöhlenwand		
22.79.19↔	Sonstige Rekonstruktion einer Nasennebenhöhle		
37.67.12↔	Entfernung oder Revision eines myokardmodulierenden Systems (CCM)		
37.74.00↔	Einsetzen oder Ersatz von Epikardelektroden am Epikard, n.n.bez.		
37.74.10↔	Einsetzen oder Ersatz von Epikardelektroden am Epikard, offen chirurgisch		

37.89.11↔	Systemumstellung von Zweikammer- oder Dreikammersystem auf Einkammersystem, rate responsive	37.94.99↔	Implantation oder Ersetzen eines totalen automatischen Kardioverter / Defibrillator-Systems [AICD], sonstige
37.89.20↔	Systemumstellung von Einkammersystem auf Zwei- resp. Dreikammersystem, n.n.bez.	37.98.00↔	Ersetzen nur des Pulsgenerators eines automatischen Kardioverters/Defibrillators, n.n.bez.
37.89.21↔	Systemumstellung von Einkammersystem auf Zweikammersystem	37.98.10↔	Ersetzen nur des Pulsgenerators eines automatischen Kardioverters/Defibrillators mit Einkammer-Stimulation
37.89.22↔	Systemumstellung von Einkammersystem auf Dreikammersystem	37.98.11↔	Ersetzen nur des Pulsgenerators eines automatischen Kardioverters/Defibrillators mit Zweikammerstimulation
37.89.23↔	Systemumstellung von Zweikammersystem auf Dreikammersystem	37.98.12↔	Ersetzen nur des Pulsgenerators eines automatischen Kardioverters/Defibrillators mit biventrikulärer Stimulation
37.89.29↔	Systemumstellung von Einkammersystem auf Zwei- resp. Dreikammersystem, sonstige	37.98.99↔	Ersetzen nur des Pulsgenerators eines automatischen Kardioverters/Defibrillators, sonstige
37.89.30↔	Revision von Dreikammerschrittmacher, n.n.bez.	76.70↔	Reposition einer Gesichtsschädelfraktur, n.n.bez.
37.89.39↔	Revision von Dreikammerschrittmacher, sonstige	76.78.00↔	Sonstige geschlossene Reposition einer Gesichtsschädelfraktur, n.n.bez.
37.89.40↔	Entfernen von Herzschrittmacher oder Resynchronisationsherzschrittmacher, n.n.bez.	76.78.10↔	Geschlossene Reposition einer Stirnhöhlevorderwandfraktur
37.89.41↔	Entfernen von Herzschrittmacher	76.78.11↔	Endoskopische Reposition einer Stirnhöhlevorderwandfraktur
37.89.42↔	Entfernen von Resynchronisationsherzschrittmacher	76.78.20↔	Geschlossene Reposition einer Orbitafraktur
37.89.49↔	Entfernen von Herzschrittmacher oder Resynchronisationsherzschrittmacher, sonstige	76.78.21↔	Endoskopische Reposition einer Orbitafraktur
37.89.50↔	Entfernen eines Schrittmachers, Defibrillators, Synchronisationssystems oder Ereignisrekorders	76.78.99↔	Sonstige geschlossene Reposition einer Gesichtsschädelfraktur, sonstige
37.89.99↔	Revision oder Entfernen eines Schrittmachers, sonstige	76.79.00↔	Sonstige offene Reposition einer Gesichtsschädelfraktur, n.n.bez.
37.94.00↔	Implantation oder Ersetzen eines Defibrillators, n.n.bez.	76.79.10↔	Sonstige offene Reposition einer Fraktur des Orbitadaches
37.94.01↔	Implantation eines Defibrillators mit Einkammer-Stimulation	76.79.11↔	Sonstige offene Reposition einer Fraktur der lateralen Orbitawand
37.94.02↔	Implantation eines Defibrillators mit Zweikammer-Stimulation	76.79.19↔	Sonstige offene Reposition einer sonstigen Orbitafraktur
37.94.03↔	Implantation eines Defibrillators mit biventrikulärer Stimulation	76.79.20↔	Sonstige offene Reposition einer Stirnhöhlenwandfraktur
37.94.04↔	Implantation eines Defibrillators mit zusätzlichem Drucksensor zur nichtinvasiven Messung des rechtsventrikulären Druckes	76.79.30↔	Sonstige offene Reposition einer nasoethmoidalen Mittelgesichtsfraktur
37.94.05↔	Implantation eines Defibrillators mit subkutaner Elektrode	76.79.31↔	Sonstige offene Reposition einer zentrolateralen Mittelgesichtsfraktur
37.94.10↔	Ersetzen eines Defibrillators, n.n.bez.	76.79.39↔	Sonstige offene Reposition einer sonstigen lateralen Mittelgesichtsfraktur
37.94.11↔	Ersetzen eines Defibrillators mit Einkammer-Stimulation	76.79.40↔	Sonstige offene Reposition kombinierter Mittelgesichtsfrakturen (Mehrfachfraktur)
37.94.12↔	Ersetzen eines Defibrillators mit Zweikammer-Stimulation	76.79.99↔	Sonstige offene Reposition einer Gesichtsschädelfraktur, sonstige
37.94.15↔	Ersetzen eines Defibrillators mit subkutaner Elektrode	76.97↔	Entfernen von internem Osteosynthesematerial vom Gesichtsschädelknochen
37.94.19↔	Ersetzen eines Defibrillators, sonstige		
37.94.20↔	Systemumstellung eines Herzschrittmachers auf Defibrillator mit Einkammer-Stimulation, n.n.bez.		
37.94.21↔	Systemumstellung eines Herzschrittmachers auf Defibrillator mit Einkammer-Stimulation		
37.94.22↔	Systemumstellung eines Herzschrittmachers oder Defibrillators auf Defibrillator mit Zweikammer-Stimulation		
37.94.29↔	Systemumstellung eines Herzschrittmachers oder Defibrillators auf Defibrillator mit biventrikulärer Stimulation, sonstige		

Prozedur B39-9

00.63↔	Perkutanes Einsetzen von Stent(s) an A. carotis	01.24.29↔	Kraniotomie der Kalotte als Zugang, sonstige
00.64↔	Perkutanes Einsetzen von Stent(s) an sonstigen präzerebralen (extrakraniellen) Arterien	01.24.30↔	Zugang durch die Schädelbasis, n.n.bez.
01.14.00↔	Offene Biopsie am Gehirn, n.n.bez.	01.24.31↔	Zugang durch die Schädelbasis, transoral
01.14.10↔	Stereotaktische offene Biopsie am Gehirn	01.24.32↔	Zugang durch die Schädelbasis, transoral mit Spaltung des weichen Gaumens
01.14.99↔	Offene Biopsie am Gehirn, sonstige	01.24.33↔	Zugang durch die Schädelbasis, transoral mit Spaltung des weichen und harten Gaumens
01.21↔	Inzision und Drainage an den kranialen Sinus	01.24.34↔	Zugang durch die Schädelbasis, transsphenoidal
01.24.00↔	Sonstige Kraniotomie, n.n.bez.	01.24.35↔	Zugang durch die Schädelbasis, transethmoidal
01.24.10↔	Sonstige Kraniotomie mit Dekompression	01.24.36↔	Zugang durch die Schädelbasis, transmastoidal
01.24.11↔	Sonstige Kraniotomie zur Entleerung eines epiduralen Hämatoms	01.24.37↔	Zugang durch die Schädelbasis, translabrynthär
01.24.12↔	Sonstige Kraniotomie zur Entleerung eines epiduralen Empyems	01.24.38↔	Zugang durch die Schädelbasis, transpyramidal
01.24.13↔	Sonstige Kraniotomie, Einlegen von alloplastischem Material oder Medikamententrägers in den Schädelknochen oder Epiduralraum	01.24.39↔	Zugang durch die Schädelbasis, sonstige
01.24.14↔	Sonstige Kraniotomie, Entfernung von alloplastischem Material oder Medikamententrägers aus Schädelknochen oder Epiduralraum	01.24.3a↔	Zugang durch die Schädelbasis, transkondylär
01.24.15↔	Sonstige Kraniotomie, Entfernung eines Fremdkörpers aus Schädelknochen oder Epiduralraum	01.24.3b↔	Zugang durch die Schädelbasis, transorbital
01.24.16↔	Sonstige Kraniotomie, sonstige Drainage epiduraler Flüssigkeit oder aus sonstigen Gründen	01.24.3c↔	Zugang durch die Schädelbasis, mit Le-Fort-I-Osteotomie
01.24.20↔	Kraniotomie der Kalotte als Zugang, n.n.bez.	01.24.99↔	Sonstige Kraniotomie, sonstige
01.24.21↔	Bohrlochreparatur der Kalotte als Zugang	01.25.00↔	Sonstige Kraniektomie, n.n.bez.
01.24.22↔	Stereotaktisch geführte Schädelöffnung über die Kalotte als Zugang	01.25.10↔	Sonstige Kraniektomie mit Dekompression
		01.25.11↔	Sonstige Kraniektomie zur Entleerung eines epiduralen Hämatoms
		01.25.12↔	Sonstige Kraniektomie zur Entleerung eines epiduralen Empyems
		01.25.13↔	Sonstige Kraniektomie zur Entfernung eines Fremdkörpers aus Schädelknochen oder Epiduralraum

01.25.14↔	Sonstige Kraniektomie mit Einlegen von alloplastischem Material oder eines Medikamententrägers in den Schädelknochen oder Epiduralraum	04.11.20↔	Geschlossene [perkutane] [Nadel-] Biopsie an extrakraniellen Hirnnerven
01.25.19↔	Sonstige Kraniektomie zur Drainage epiduraler Flüssigkeit oder aus sonstigen Gründen	04.12.00↔	Offene Biopsie an kranialem oder peripherem Nerv oder Ganglion, n.n.bez.
01.25.20↔	Sonstige Kraniektomie, Rekraniektomie mit Einbringen einer Drainage	04.12.10↔	Offene Biopsie an intrakraniellen Hirnnerven
01.25.21↔	Sonstige Kraniektomie, Rekraniektomie zur Entfernung von alloplastischem Material oder eines Medikamententrägers aus dem Schädelknochen oder Epiduralraum	04.12.20↔	Offene Biopsie an extrakraniellen Hirnnerven
01.25.99↔	Sonstige Kraniektomie, sonstige	04.12.30↔	Offene Biopsie am Plexus brachialis
04.02↔	Durchtrennung des N. trigeminus	04.12.31↔	Offene Biopsie an Nerven der Schulter
04.03.00↔	Durchtrennung oder Quetschen (Crushing) von anderen kranialen und peripheren Nerven, n.n.bez.	04.12.32↔	Offene Biopsie an Nerven des Armes und der Hand
04.03.10↔	Durchtrennung oder Quetschen (Crushing) des N. vestibulocochlearis	04.12.33↔	Offene Biopsie an Nerven des Rumpfes
04.03.11↔	Durchtrennung oder Quetschen (Crushing) von intrakraniellen Anteilen von sonstigen Hirnnerven und Ganglien	04.12.34↔	Offene Biopsie an Nerven des Plexus lumbosacralis
04.03.20↔	Durchtrennung oder Quetschen (Crushing) von extrakraniellen Hirnnerven	04.12.35↔	Offene Biopsie an Nerven der unteren Extremität
04.03.30↔	Durchtrennung oder Quetschen (Crushing) des Plexus brachialis	04.12.99↔	Offene Biopsie an kranialem oder peripherem Nerv oder Ganglion, sonstige
04.03.31↔	Durchtrennung oder Quetschen (Crushing) von Nerven der Schulter	04.2x.00↔	Destruktion von kranialen und peripheren Nerven und Ganglien, n.n.bez.
04.03.32↔	Durchtrennung oder Quetschen (Crushing) von Nerven des Armes und der Hand	04.2x.10↔	Destruktion von intrakraniellen Hirnnerven und Ganglien
04.03.33↔	Durchtrennung oder Quetschen (Crushing) von Nerven des Rumpfes und der unteren Extremität	04.2x.20↔	Destruktion von extrakraniellen Hirnnerven
04.03.99↔	Durchtrennung oder Quetschen (Crushing) von anderen kranialen und peripheren Nerven, sonstige	04.2x.30↔	Destruktion des Plexus brachialis
04.04.00↔	Sonstige Inzision an kranialen und peripheren Nerven, n.n.bez.	04.2x.31↔	Destruktion von Nerven der Schulter
04.04.10↔	Sonstige Inzision am N. vestibulocochlearis	04.2x.32↔	Destruktion von Nerven des Armes und der Hand
04.04.11↔	Sonstige Inzision an intrakraniellen Anteilen von sonstigen Hirnnerven und Ganglien	04.2x.33↔	Destruktion von Nerven des Rumpfes und Plexus lumbosacralis
04.04.20↔	Sonstige Inzision an extrakraniellen Hirnnerven	04.2x.34↔	Destruktion von Nerven des Beines und des Fußes
04.04.30↔	Sonstige Inzision am Plexus brachialis	04.2x.39↔	Destruktion von sonstigen peripheren Nerven oder Ganglien
04.04.31↔	Sonstige Inzision an Nerven der Schulter	04.2x.99↔	Destruktion von kranialen und peripheren Nerven und Ganglien, sonstige
04.04.32↔	Sonstige Inzision an Nerven des Armes und der Hand	04.3x.00↔	Naht an kranialen oder peripheren Nerven, n.n.bez.
04.04.33↔	Sonstige Inzision an Nerven des Rumpfes und der unteren Extremität	04.3x.10↔	Epineurale Naht von extrakraniellen Hirnnerven, primär
04.04.99↔	Sonstige Inzision an kranialen und peripheren Nerven, sonstige	04.3x.11↔	Epineurale Naht des Plexus brachialis, primär
04.05.00↔	Exzision (und Destruktion) des Ganglion Gasseri, n.n.bez.	04.3x.12↔	Epineurale Naht von Nerven der Schulter, primär
04.05.10↔	Exzision des Ganglion Gasseri	04.3x.13↔	Epineurale Naht von Nerven am Arm, primär
04.05.20↔	Destruktion des Ganglion Gasseri	04.3x.14↔	Epineurale Naht von Nerven der Hand, primär
04.05.99↔	Exzision (und Destruktion) des Ganglion Gasseri, sonstige	04.3x.15↔	Epineurale Naht von Nerven des Rumpfes, primär
04.06.00↔	Sonstige Exzision von kranialen oder peripheren Ganglien, n.n.bez.	04.3x.16↔	Epineurale Naht von Nerven des Beines (inkl. Plexus lumbosacralis, Leiste, Beckenboden), primär
04.06.10↔	Exzision von intrakraniellen Ganglien	04.3x.17↔	Epineurale Naht von Nerven des Fußes, primär
04.06.20↔	Exzision von sonstigen peripheren Ganglien	04.3x.19↔	Epineurale Naht von sonstigen kranialen oder peripheren Nerven, primär
04.06.99↔	Sonstige Exzision von kranialen oder peripheren Ganglien, sonstige	04.3x.20↔	Epineurale Naht von extrakraniellen Hirnnerven, sekundär
04.07.00↔	Sonstige Exzision oder Avulsion von kranialen oder peripheren Nerven, n.n.bez.	04.3x.21↔	Epineurale Naht des Plexus brachialis, sekundär
04.07.10↔	Exzision eines Nerven zur Transplantation	04.3x.22↔	Epineurale Naht von Nerven der Schulter, sekundär
04.07.11↔	Entfernung eines Nerventransplantates	04.3x.23↔	Epineurale Naht von Nerven am Arm, sekundär
04.07.20↔	Sonstige Exzision oder Avulsion von intrakraniellen Nerven	04.3x.24↔	Epineurale Naht von Nerven an der Hand, sekundär
04.07.30↔	Sonstige Exzision oder Avulsion von extrakraniellen Hirnnerven	04.3x.25↔	Epineurale Naht von Nerven des Rumpfes, sekundär
04.07.40↔	Sonstige Exzision oder Avulsion des Plexus brachialis	04.3x.26↔	Epineurale Naht von Nerven des Beines (inkl. Plexus lumbosacralis, Leiste, Beckenboden), sekundär
04.07.41↔	Sonstige Exzision oder Avulsion von Nerven der Schulter	04.3x.27↔	Epineurale Naht von Nerven des Fußes, sekundär
04.07.42↔	Sonstige Exzision oder Avulsion von Nerven des Armes und der Hand	04.3x.29↔	Epineurale Naht von sonstigen kranialen und peripheren Nerven, sekundär
04.07.43↔	Sonstige Exzision oder Avulsion von Nerven des Rumpfes und der unteren Extremität	04.3x.30↔	Interfaszikuläre Naht von extrakraniellen Hirnnerven, primär
04.07.99↔	Sonstige Exzision oder Avulsion von kranialen oder peripheren Nerven, sonstige	04.3x.31↔	Interfaszikuläre Naht des Plexus brachialis, primär
04.08.00↔	Optikusscheidenfensterung, n.n.bez.	04.3x.32↔	Interfaszikuläre Naht von Nerven der Schulter, primär
04.08.10↔	Sonstige Operationen am N. opticus	04.3x.33↔	Interfaszikuläre Naht von Nerven am Arm, primär
04.08.99↔	Optikusscheidenfensterung, sonstige	04.3x.34↔	Interfaszikuläre Naht von Nerven an der Hand, primär
04.11.00↔	Geschlossene [perkutane] [Nadel-] Biopsie an kranialem oder peripherem Nerv oder Ganglion, n.n.bez.	04.3x.35↔	Interfaszikuläre Naht von Nerven des Rumpfes, primär
04.11.10↔	Geschlossene [perkutane] [Nadel-] Biopsie an intrakraniellen Hirnnerven	04.3x.36↔	Interfaszikuläre Naht von Nerven des Beines (inkl. Plexus lumbosacralis, Leiste, Beckenboden), primär
		04.3x.37↔	Interfaszikuläre Naht von Nerven des Fußes, primär
		04.3x.39↔	Interfaszikuläre Naht von sonstigen kranialen und peripheren Nerven, primär
		04.3x.40↔	Interfaszikuläre Naht von extrakraniellen Hirnnerven, sekundär
		04.3x.41↔	Interfaszikuläre Naht des Plexus brachialis, sekundär
		04.3x.42↔	Interfaszikuläre Naht von Nerven der Schulter, sekundär
		04.3x.43↔	Interfaszikuläre Naht von Nerven am Arm, sekundär
		04.3x.44↔	Interfaszikuläre Naht von Nerven an der Hand, sekundär
		04.3x.45↔	Interfaszikuläre Naht von Nerven des Rumpfes, sekundär
		04.3x.46↔	Interfaszikuläre Naht von Nerven des Beines (inkl. Plexus lumbosacralis, Leiste, Beckenboden), sekundär
		04.3x.47↔	Interfaszikuläre Naht von Nerven des Fußes, sekundär
		04.3x.49↔	Interfaszikuläre Naht von sonstigen kranialen und peripheren Nerven, sekundär

04.3x.99↔	Naht an kranialen oder peripheren Nerven, sonstige	04.6x.74↔	Transposition mit Neurolyse und Dekompression eines Nerven des Rumpfes und der unteren Extremität
04.42.00↔	Sonstige Dekompression an kranialen Nerven, n.n.bez.	04.6x.75↔	Transposition von sonstigen kranialen und peripheren Nerven
04.42.10↔	Sonstige Dekompression an kranialen Nerven, intrakraniell	04.6x.99↔	Transposition von kranialen und peripheren Nerven, sonstige
04.42.20↔	Sonstige Dekompression an kranialen Nerven, extrakraniell	04.71↔	Hypoglosso-faziale Anastomose
04.42.99↔	Sonstige Dekompression an kranialen Nerven, sonstige	04.72↔	Akzessorio-faziale Anastomose
04.49.00↔	Sonstige Dekompression oder Lösung von Adhäsionen an peripherem Nerv oder Ganglion, n.n.bez.	04.73↔	Akzessorio-hypoglossale Anastomose
04.49.10↔	Sonstige Dekompression oder Lösung von Adhäsionen am Plexus brachialis	04.74.00↔	Sonstige Anastomose eines kranialen oder peripheren Nerven, n.n.bez.
04.49.11↔	Sonstige Dekompression oder Lösung von Adhäsionen an Nerven der Schulter	04.74.10↔	Fazio-faziale Nerven-Anastomose
04.49.12↔	Sonstige Dekompression oder Lösung von Adhäsionen an Nerven des Armes	04.74.11↔	Interkosto-faszikuläre Nerven-Anastomose
04.49.13↔	Sonstige Dekompression oder Lösung von Adhäsionen an Nerven der Hand	04.74.99↔	Sonstige Anastomose eines kranialen oder peripheren Nerven, sonstige
04.49.14↔	Sonstige Dekompression oder Lösung von Adhäsionen am Plexus lumbosacralis, Leiste und Beckenboden	04.75↔	Revision einer früheren plastischen Rekonstruktion an einem kranialen oder peripheren Nerv
04.49.15↔	Sonstige Dekompression oder Lösung von Adhäsionen an Nerven des Beines	04.76↔	Plastische Rekonstruktion einer alten traumatischen Verletzung an kranialen und peripheren Nerven
04.49.16↔	Sonstige Dekompression oder Lösung von Adhäsionen an Nerven des Fußes	04.79.00↔	Sonstige Neuroplastik, n.n.bez.
04.49.99↔	Sonstige Dekompression oder Lösung von Adhäsionen an sonstigen peripheren Nerven oder Ganglion, sonstige	04.79.10↔	Transplantation und Transposition eines extrakraniellen Hirnnerven mit epineuraler Naht
04.5x.00↔	Transplantation von kranialem oder peripherem Nerv, n.n.bez.	04.79.11↔	Transplantation und Transposition des Plexus brachialis mit epineuraler Naht
04.5x.10↔	Transplantation von extrakraniellen Hirnnerven	04.79.12↔	Transplantation und Transposition von Nerven der Schulter mit epineuraler Naht
04.5x.11↔	Transplantation von Plexus brachialis und Nerven der Schulter	04.79.13↔	Transplantation und Transposition eines Nerven des Armes und der Hand mit epineuraler Naht
04.5x.12↔	Transplantation von Nerven des Armes und der Hand	04.79.14↔	Transplantation und Transposition von Nerven des Rumpfes und der unteren Extremität mit epineuraler Naht
04.5x.13↔	Transplantation von Nerven des Rumpfes und der unteren Extremität	04.79.19↔	Transplantation und Transposition eines sonstigen Nervens mit epineuraler Naht
04.5x.19↔	Transplantation von sonstigem kranialem oder peripherem Nerv	04.79.20↔	Transplantation und Transposition eines Nerven mit interfaszikulärer Naht
04.5x.99↔	Transplantation von kranialem oder peripherem Nerv, sonstige	04.79.21↔	Transplantation und Transposition eines extrakraniellen Hirnnerven mit interfaszikulärer Naht
04.6x.00↔	Transposition von kranialen und peripheren Nerven, n.n.bez.	04.79.22↔	Transplantation und Transposition des Plexus brachialis mit interfaszikulärer Naht
04.6x.10↔	Transposition eines extrakraniellen Hirnnerven mit epineuraler primärer Naht	04.79.23↔	Transplantation und Transposition von Nerven der Schulter mit interfaszikulärer Naht
04.6x.11↔	Transposition eines extrakraniellen Hirnnerven mit epineuraler sekundärer Naht	04.79.24↔	Transplantation und Transposition eines Nerven des Armes und der Hand mit interfaszikulärer Naht
04.6x.12↔	Transposition eines extrakraniellen Hirnnerven mit interfaszikulärer primärer und sekundärer Naht	04.79.25↔	Transplantation und Transposition von Nerven des Rumpfes und der unteren Extremität mit interfaszikulärer Naht
04.6x.20↔	Transposition des Plexus brachialis mit epineuraler primärer Naht	04.79.29↔	Transplantation und Transposition eines sonstigen Nerven mit interfaszikulärer Naht
04.6x.21↔	Transposition des Plexus brachialis mit epineuraler sekundärer Naht	04.79.99↔	Sonstige Neuroplastik, sonstige
04.6x.22↔	Transposition des Plexus brachialis mit interfaszikulärer primärer Naht	04.92.00↔	Implantation oder Ersetzen der Elektrode(n) eines peripheren Neurostimulators, n.n.bez.
04.6x.23↔	Transposition des Plexus brachialis mit interfaszikulärer sekundärer Naht	04.92.10↔	Implantation oder Ersetzen der Elektrode(n) eines temporären peripheren Neurostimulators, Einzelelektrodensystems, Teststimulation
04.6x.30↔	Transposition eines Nerven der Schulter mit epineuraler primärer und sekundärer Naht	04.92.11↔	Implantation oder Ersetzen der Elektrode(n) eines temporären peripheren Neurostimulators, Mehrelektrodensystems, Teststimulation
04.6x.31↔	Transposition eines Nerven der Schulter mit interfaszikulärer primärer und sekundärer Naht	04.92.20↔	Implantation oder Ersetzen der Elektrode(n) eines permanenten peripheren Neurostimulators, Stabelektrode, Einzelelektrodensystems, perkutan
04.6x.40↔	Transposition eines Nerven des Armes mit epineuraler primärer Naht	04.92.21↔	Implantation oder Ersetzen der Elektrode(n) eines permanenten peripheren Neurostimulators, Stabelektrode, Mehrelektrodensystems, perkutan
04.6x.41↔	Transposition eines Nerven des Armes mit epineuraler sekundärer Naht	04.92.30↔	Implantation oder Ersetzen der Elektrode(n) eines permanenten peripheren Neurostimulators, Plattenelektrode, Einzelelektrodensystems, offen chirurgisch
04.6x.42↔	Transposition eines Nerven des Armes mit interfaszikulärer primärer Naht	04.92.31↔	Implantation oder Ersetzen der Elektrode(n) eines permanenten peripheren Neurostimulators, Plattenelektrode, Mehrelektrodensystems, offen chirurgisch
04.6x.43↔	Transposition eines Nerven des Armes mit interfaszikulärer sekundärer Naht	04.92.40↔	Implantation oder Ersetzen einer Vagusnervstimulationselektrode
04.6x.50↔	Transposition eines Nerven des Rumpfes und der unteren Extremität mit epineuraler primärer und sekundärer Naht	04.92.99↔	Implantation oder Ersetzen der Elektrode(n) eines peripheren Neurostimulators, sonstige
04.6x.51↔	Transposition eines Nerven des Rumpfes und der unteren Extremität mit interfaszikulärer primärer und sekundärer Naht	04.93.00↔	Entfernen der Elektrode(n) eines peripheren Neurostimulators, n.n.bez.
04.6x.60↔	Transposition eines Nerven der Hand mit interfaszikulärer primärer und sekundärer Naht	04.93.10↔	Entfernen der Elektrode(n) eines peripheren Neurostimulators, Stabelektrode, Einzelelektrodensystem
04.6x.70↔	Transposition mit Neurolyse und Dekompression eines extrakraniellen Hirnnerven		
04.6x.71↔	Transposition mit Neurolyse und Dekompression des Plexus brachialis oder eines Nerven der Schulter		
04.6x.72↔	Transposition mit Neurolyse und Dekompression eines Nerven des Armes		
04.6x.73↔	Transposition mit Neurolyse und Dekompression eines Nerven der Hand		

04.93.11↔	Entfernen der Elektrode(n) eines peripheren Neurostimulators, Stabelektrode, Mehrelektrodensystem	08.59.00↔	Sonstige Anpassung der Lidposition, n.n.bez.
04.93.20↔	Entfernen der Elektrode(n) eines peripheren Neurostimulators, Plattenelektrode, Einzelelektrodensystem	08.59.10↔	Kanthoplastik, n.n.bez.
04.93.21↔	Entfernen der Elektrode(n) eines peripheren Neurostimulators, Plattenelektrode, Mehrelektrodensystem	08.59.11↔	Kanthopexie
04.93.40↔	Entfernen einer Vagusnervelektrode	08.59.12↔	Korrekturoperation bei Epikanthus
04.93.99↔	Entfernen der Elektrode(n) eines peripheren Neurostimulators, sonstige	08.59.99↔	Sonstige Anpassung der Lidposition, sonstige
04.94.10↔	Revision (ohne Ersetzen) der Elektrode(n) eines peripheren Neurostimulators, n.n.bez.	08.89.10↔	Plastische Rekonstruktion des Augenlids, medialer oder lateraler Lidwinkel
04.94.11↔	Revision (ohne Ersetzen) der Elektrode(n) eines peripheren Neurostimulators, Stabelektrode, Einzelelektrodensystem	08.89.11↔	Plastische Rekonstruktion des Augenlids durch Hebung der Augenbraue
04.94.12↔	Revision (ohne Ersetzen) der Elektrode(n) eines peripheren Neurostimulators, Stabelektrode, Mehrelektrodensystem	08.89.12↔	Plastische Rekonstruktion des Augenlids durch Entfernung eines Fettgewebeprolapses der Orbita
04.94.13↔	Revision (ohne Ersetzen) der Elektrode(n) eines peripheren Neurostimulators, Plattenelektrode, Einzelelektrodensystem	08.89.13↔	Plastische Rekonstruktion des Augenlids durch Oberflächenbehandlung mit Laser
04.94.14↔	Revision (ohne Ersetzen) der Elektrode(n) eines peripheren Neurostimulators, Plattenelektrode, Mehrelektrodensystem	08.89.14↔	Plastische Rekonstruktion des Augenlids durch sonstige Oberlidverlängerung
04.94.99↔	Revision (ohne Ersetzen) der Elektrode(n) eines peripheren Neurostimulators, sonstige	08.89.15↔	Plastische Rekonstruktion des Augenlids durch Unterlidverlängerung
04.99.00↔	Sonstige Operation an kranialen und peripheren Nerven, n.n.bez.	08.89.99↔	Sonstige plastische Rekonstruktion des Augenlids, sonstige
04.99.10↔	Implantation oder Ersetzen einer peripheren Neuroprothese	18.21.00↔	Exzision einer präaurikulären Fistel oder eines präaurikulären Sinus, n.n.bez.
04.99.11↔	Revision (ohne Ersetzen) einer peripheren Neuroprothese	18.21.10↔	Exzision einer präaurikulären Fistel oder eines präaurikulären Sinus, nicht histographisch kontrolliert
04.99.12↔	Entfernung einer peripheren Neuroprothese	18.21.11↔	Exzision einer präaurikulären Fistel oder eines präaurikulären Sinus, histographisch kontrolliert
04.99.99↔	Sonstige Operation an kranialen und peripheren Nerven, sonstige	18.21.99↔	Exzision einer präaurikulären Fistel oder eines präaurikulären Sinus, sonstige
05.0↔	Durchtrennung von sympathischen Nerven oder Ganglien	18.29.00↔	Exzision oder Destruktion einer anderen Läsion am äusseren Ohr, n.n.bez.
05.11↔	Biopsie an einem sympathischen Nerv oder Ganglion	18.29.01↔	Destruktion einer Läsion am äusseren Ohr oder im äusseren Gehörgang
05.21↔	Exzision des Ganglion sphenopalatinum	18.29.10↔	Exzision einer anderen Läsion am äusseren Ohr oder im äusseren Gehörgang, nicht histographisch kontrolliert
05.22↔	Zervikale Sympathektomie	18.29.11↔	Exzision einer anderen Läsion am äusseren Ohr oder im äusseren Gehörgang, histographisch kontrolliert
05.23↔	Lumbale Sympathektomie	18.29.99↔	Exzision oder Destruktion einer anderen Läsion am äusseren Ohr, sonstige
05.24↔	Präsakrale Sympathektomie	18.31.00↔	Radikale Exzision einer Läsion am äusseren Ohr, n.n.bez.
05.25↔	Periarterielle Sympathektomie	18.31.10↔	Radikale Exzision einer Läsion am äusseren Ohr oder im äusseren Gehörgang oder partielle Resektion der Ohrmuschel, nicht histographisch kontrolliert
05.26↔	Thorakale Sympathektomie	18.31.11↔	Radikale Exzision einer Läsion am äusseren Ohr oder im äusseren Gehörgang oder partielle Resektion der Ohrmuschel, histographisch kontrolliert
05.29↔	Sonstige Sympathektomie und Exzision eines Ganglions	18.31.19↔	Radikale Exzision einer Läsion am äusseren Ohr, sonstige
05.81↔	Plastische Rekonstruktion an sympathischem Nerv oder Ganglion	18.39.10↔	Resektion der Ohrmuschel, total, nicht histographisch kontrolliert
05.89↔	Sonstige Operation an sympathischem Nerv oder Ganglion	18.39.11↔	Resektion der Ohrmuschel: total, histographisch kontrolliert
05.9↔	Sonstige Operationen am Nervensystem	18.39.19↔	Sonstige Resektion der Ohrmuschel, sonstige
07.80↔	Thymektomie, n.n.bez.	21.32.10↔	Exzision und lokale Destruktion einer anderen Läsion an der Nase, nicht histographisch kontrolliert
07.81↔	Sonstige partielle Exzision am Thymus	21.32.11↔	Exzision und lokale Destruktion einer anderen Läsion an der Nase, histographisch kontrolliert
07.82↔	Sonstige totale Exzision des Thymus	21.4x.00↔	Resektion der Nase, n.n.bez.
07.83↔	Thorakoskopische partielle Exzision am Thymus	21.4x.10↔	Resektion der Nase, partiell, nicht histographisch kontrolliert
07.84↔	Thorakoskopische totale Exzision des Thymus	21.4x.11↔	Resektion der Nase, partiell, histographisch kontrolliert
08.22.00↔	Exzision einer anderen kleineren Läsion am Augenlid, n.n.bez.	21.4x.20↔	Resektion der Nase, subtotal, nicht histographisch kontrolliert
08.22.10↔	Exzision einer anderen kleineren Läsion am Augenlid, nicht histographisch kontrolliert (mikrographische Chirurgie)	21.4x.21↔	Resektion der Nase, subtotal, histographisch kontrolliert
08.22.11↔	Exzision einer anderen kleineren Läsion am Augenlid, histographisch kontrolliert (mikrographische Chirurgie)	21.4x.30↔	Resektion der Nase, total, nicht histographisch kontrolliert
08.22.99↔	Exzision einer anderen kleineren Läsion am Augenlid, sonstige	21.4x.31↔	Resektion der Nase, total, histographisch kontrolliert
08.23.00↔	Exzision einer grösseren Läsion am Augenlid, nicht durchgehend, n.n.bez.	21.4x.99↔	Sonstige Resektion der Nase
08.23.10↔	Exzision einer grösseren Läsion am Augenlid, nicht durchgehend, nicht histographisch kontrolliert (mikrographische Chirurgie)	27.56.10↔	Kleinflächiges Spalthauttransplantat an Lippe und Mund
08.23.11↔	Exzision einer grösseren Läsion am Augenlid, nicht durchgehend, histographisch kontrolliert (mikrographische Chirurgie)	27.56.20↔	Grossflächiges Spalthauttransplantat an Lippe und Mund
08.23.99↔	Exzision einer grösseren Läsion am Augenlid, nicht durchgehend, sonstige	27.56.30↔	Kleinflächige heterologe Hauttransplantation an die Lippe
08.24.00↔	Exzision einer grösseren Läsion am Augenlid, perforierend, n.n.bez.	27.56.40↔	Grossflächig heterologe Hauttransplantation an die Lippe
08.24.10↔	Exzision einer grösseren Läsion am Augenlid, perforierend, nicht histographisch kontrolliert (mikrographische Chirurgie)	27.56.50↔	Kleinflächige homologe Hauttransplantation an die Lippe
08.24.11↔	Exzision einer grösseren Läsion am Augenlid, perforierend, histographisch kontrolliert (mikrographische Chirurgie)	27.56.60↔	Grossflächig homologe Hauttransplantation an die Lippe
08.24.99↔	Exzision einer grösseren Läsion am Augenlid, perforierend, sonstige	27.56.99↔	Sonstiges Hauttransplantat an Lippe und Mund, sonstige
08.51↔	Kanthotomie	29.92↔	Durchtrennung des N. glossopharyngeus
08.52↔	Blepharorrhaphie	31.91↔	Durchtrennung des N. laryngeus
		33.31↔	Destruktion des N. phrenicus für Lungenkollaps
		34.23.20↔	Offene Biopsie an der Brustwand
		38.06.00↔	Inzision von abdominalen Arterien, n.n.bez.
		38.06.10↔	Inzision von viszeralen Arterien, n.n.bez.

38.06.11↔	Inzision des Truncus coeliacus	38.66.13↔	Sonstige Exzision der A. hepatica
38.06.12↔	Inzision der A. gastrica	38.66.14↔	Sonstige Exzision der A. lienalis
38.06.13↔	Inzision der A. hepatica	38.66.15↔	Sonstige Exzision der A. renalis
38.06.14↔	Inzision der A. lienalis	38.66.16↔	Sonstige Exzision der A. mesenterialis
38.06.15↔	Inzision der A. renalis	38.66.17↔	Sonstige Exzision der A. lumbalis
38.06.16↔	Inzision der A. mesenterialis	38.66.18↔	Sonstige Exzision der A. iliaca
38.06.17↔	Inzision der A. lumbalis	38.66.19↔	Sonstige Exzision viszeraler Arterien, sonstige
38.06.18↔	Inzision der A. iliaca	38.66.99↔	Sonstige Exzision abdominaler Arterien, sonstige
38.06.19↔	Inzision von viszeralen Arterien, sonstige	38.82.00↔	Sonstiger chirurgischer Verschluss von Gefässen am Kopf und Hals, n.n.bez.
38.06.99↔	Inzision von abdominalen Arterien, sonstige	38.82.10↔	Sonstiger chirurgischer Verschluss von extrakraniellen Arterien an Kopf und Hals
38.11↔	Endarterektomie von intrakraniellen Gefässen	38.82.20↔	Sonstiger chirurgischer Verschluss von extrakraniellen Venen an Kopf und Hals, n.n.bez.
38.12↔	Endarterektomie von anderen Gefässen an Kopf und Hals	38.82.21↔	Sonstiger chirurgischer Verschluss der V. jugularis
38.21↔	Biopsie eines Blutgefässes	38.82.22↔	Sonstiger chirurgischer Verschluss von sonstigen tiefen extrakraniellen Venen an Kopf und Hals
38.32.00↔	Resektion von anderen Gefässen am Kopf und Hals mit Anastomose, n.n.bez.	38.82.29↔	Sonstiger chirurgischer Verschluss von extrakraniellen Venen an Kopf und Hals, sonstige
38.32.10↔	Resektion von extrakraniellen Arterien an Kopf und Hals mit Anastomose	38.82.99↔	Sonstiger chirurgischer Verschluss von Gefässen am Kopf und Hals, sonstige
38.32.20↔	Resektion von extrakraniellen Venen an Kopf und Hals mit Anastomose, n.n.bez.	38.83.11↔	Sonstiger chirurgischer Verschluss von Arterien der Hand
38.32.21↔	Resektion der V. jugularis mit Anastomose	38.83.19↔	Sonstiger chirurgischer Verschluss von sonstigen Arterien der oberen Extremität
38.32.22↔	Resektion von oberflächlichen extrakraniellen Venen an Kopf und Hals mit Anastomose	38.83.21↔	Sonstiger chirurgischer Verschluss von tiefen Venen der oberen Extremität
38.32.99↔	Resektion von anderen Gefässen an Kopf und Hals mit Anastomose, sonstige	38.85.00↔	Sonstiger chirurgischer Verschluss von anderen thorakalen Gefässen, n.n.bez.
38.33.00↔	Resektion von Gefässen der oberen Extremität (mit Anastomose), n.n.bez.	38.85.10↔	Sonstiger chirurgischer Verschluss von anderen thorakalen Arterien, n.n.bez.
38.33.10↔	Resektion von Arterien der oberen Extremität mit Anastomose, n.n.bez.	38.85.11↔	Sonstiger chirurgischer Verschluss der A. subclavia
38.33.11↔	Resektion von Arterien des Oberarmes mit Anastomose	38.85.12↔	Sonstiger chirurgischer Verschluss der A. pulmonalis
38.33.12↔	Resektion der A. ulnaris mit Anastomose	38.85.13↔	Sonstiger chirurgischer Verschluss des Truncus brachiocephalicus
38.33.13↔	Resektion von sonstigen Arterien des Unterarmes mit Anastomose	38.85.19↔	Sonstiger chirurgischer Verschluss von anderen thorakalen Arterien, sonstige
38.33.14↔	Resektion von Arterien der Hand mit Anastomose	38.85.20↔	Sonstiger chirurgischer Verschluss von thorakalen Venen, n.n.bez.
38.33.20↔	Resektion von Venen der oberen Extremität mit Anastomose, n.n.bez.	38.85.21↔	Sonstiger chirurgischer Verschluss der V. cava superior
38.33.21↔	Resektion der V. axillaris mit Anastomose	38.85.22↔	Sonstiger chirurgischer Verschluss der V. pulmonalis
38.33.22↔	Resektion von sonstigen tiefen Venen der oberen Extremität mit Anastomose	38.85.23↔	Sonstiger chirurgischer Verschluss der V. subclavia
38.33.23↔	Resektion von oberflächlichen Venen der oberen Extremität mit Anastomose	38.85.28↔	Sonstiger chirurgischer Verschluss von sonstigen tiefen thorakalen Venen
38.33.99↔	Resektion von Gefässen der oberen Extremität (mit Anastomose), sonstige	38.85.29↔	Sonstiger chirurgischer Verschluss von thorakalen Venen, sonstige
38.35.00↔	Resektion von thorakalen Gefässen mit Anastomose, n.n.bez.	38.85.99↔	Sonstiger chirurgischer Verschluss von anderen thorakalen Gefässen, sonstige
38.35.10↔	Resektion von thorakalen Arterien mit Anastomose, n.n.bez.	38.86.00↔	Sonstiger chirurgischer Verschluss von abdominalen Arterien, n.n.bez.
38.35.11↔	Resektion der A. subclavia mit Anastomose	38.86.10↔	Sonstiger chirurgischer Verschluss von viszeralen Arterien, n.n.bez.
38.35.12↔	Resektion des Truncus brachiocephalicus mit Anastomose	38.86.11↔	Sonstiger chirurgischer Verschluss des Truncus coeliacus
38.35.13↔	Resektion der A. pulmonalis mit Anastomose	38.86.12↔	Sonstiger chirurgischer Verschluss der A. gastrica
38.35.19↔	Resektion von thorakalen Arterien mit Anastomose, sonstige	38.86.13↔	Sonstiger chirurgischer Verschluss der A. hepatica
38.35.20↔	Resektion von thorakalen Venen mit Anastomose, n.n.bez.	38.86.14↔	Sonstiger chirurgischer Verschluss der A. lienalis
38.35.21↔	Resektion der V. pulmonalis mit Anastomose	38.86.15↔	Sonstiger chirurgischer Verschluss der A. renalis
38.35.22↔	Resektion der V. subclavia mit Anastomose	38.86.16↔	Sonstiger chirurgischer Verschluss der A. mesenterialis
38.35.23↔	Resektion der V. cava superior mit Anastomose	38.86.17↔	Sonstiger chirurgischer Verschluss der A. iliaca
38.35.28↔	Resektion von thorakalen von sonstigen tiefen Venen mit Anastomose	38.86.19↔	Sonstiger chirurgischer Verschluss von viszeralen Arterien, sonstige
38.35.29↔	Resektion von thorakalen Venen mit Anastomose, sonstige	38.86.99↔	Sonstiger chirurgischer Verschluss von abdominalen Arterien, sonstige
38.35.99↔	Resektion von thorakalen Gefässen mit Anastomose, sonstige	38.87.00↔	Sonstiger chirurgischer Verschluss von abdominalen Venen, n.n.bez.
38.38.00↔	Resektion von Arterien der unteren Extremität mit Anastomose, n.n.bez.	38.87.10↔	Sonstiger chirurgischer Verschluss von tiefen abdominalen Venen, n.n.bez.
38.38.10↔	Resektion der A. femoralis mit Anastomose (communis) (superficialis)	38.87.11↔	Sonstiger chirurgischer Verschluss der V. cava inferior
38.38.11↔	Resektion der A. profunda femoris mit Anastomose	38.87.12↔	Sonstiger chirurgischer Verschluss der V. iliaca communis und V. iliaca interna
38.38.12↔	Resektion der A. poplitea mit Anastomose	38.87.19↔	Sonstiger chirurgischer Verschluss von tiefen abdominalen Venen, sonstige
38.38.99↔	Resektion von Arterien der unteren Extremität mit Anastomose, sonstige		
38.42↔	Resektion von anderen Blutgefässen an Kopf und Hals mit Ersatz		
38.62↔	Sonstige Exzision von Gefässen an Kopf und Hals		
38.66.00↔	Sonstige Exzision von abdominalen Arterien, n.n.bez.		
38.66.10↔	Sonstige Exzision von viszeralen Arterien, n.n.bez.		
38.66.11↔	Sonstige Exzision des Truncus coeliacus		
38.66.12↔	Sonstige Exzision der A. gastrica		

38.87.99↔	Sonstiger chirurgischer Verschluss von abdominalen Venen, sonstige	39.50.12↔	Angioplastik oder Atherektomie an sonstigem(n) Nicht-Herzkranzgefäß(en) mit cutting Ballon
39.22.00↔	Bypass zwischen Aorta, A. subclavia und A. carotis, n.n.bez.	39.50.13↔	Angioplastik oder Atherektomie an sonstigem(n) Nicht-Herzkranzgefäß(en) mit Kryoplastie-Ballon
39.22.10↔	Bypass an der A. carotis, n.n.bez.	39.50.14↔	Angioplastik oder Atherektomie an sonstigem(n) Nicht-Herzkranzgefäß(en) mit Drug eluting Ballon
39.22.11↔	Bypass zwischen A. carotis und A. carotis	39.50.19↔	Angioplastik oder Atherektomie an sonstigem(n) Nicht-Herzkranzgefäß(en) mit sonstiger Ballon
39.22.12↔	Bypass zwischen A. carotis und A. vertebralis	39.50.20↔	Angioplastik Blade- Laserangioplastie an sonstigem(n) Nicht-Herzkranzgefäß(en)
39.22.13↔	Bypass zwischen A. carotis und A. subclavia	39.50.21↔	Angioplastik Thrombektomie an sonstigem(n) Nicht-Herzkranzgefäß(en)
39.22.14↔	Bypass zwischen A. carotis und Aorta	39.50.99↔	Angioplastik oder Atherektomie an sonstigem(n) Nicht-Herzkranzgefäß(en), sonstige
39.22.19↔	Bypass an der A. carotis, sonstige	39.55↔	Reimplantation eines aberrierenden Nierengefäßes
39.22.20↔	Bypass an der A. subclavia, n.n.bez.	39.56.00↔	Plastische Rekonstruktion eines Blutgefäßes mit Gewebe-Patch, n.n.bez.
39.22.21↔	Bypass zwischen A. subclavia und Aorta	39.56.10↔	Plastische Rekonstruktion von Gefäßen an Kopf und Hals mit Gewebe-Patch, n.n.bez.
39.22.29↔	Bypass an der A. subclavia, sonstige	39.56.11↔	Plastische Rekonstruktion von intrakraniellen Gefäßen mit Gewebe-Patch
39.22.99↔	Bypass zwischen Aorta, A. subclavia und A. carotis, sonstige	39.56.12↔	Plastische Rekonstruktion der V. jugularis mit Gewebe-Patch
39.23↔	Sonstiger intrathorakaler, vaskulärer Shunt oder Bypass	39.56.19↔	Plastische Rekonstruktion von Gefäßen an Kopf und Hals mit Gewebe-Patch, sonstige
39.24↔	Aorto-renaler Bypass	39.56.20↔	Plastische Rekonstruktion von Gefäßen der oberen Extremität mit Gewebe-Patch, n.n.bez.
39.26.00↔	Sonstiger intra-abdominaler Gefäß-Shunt oder -Bypass, n.n.bez.	39.56.21↔	Plastische Rekonstruktion von Arterien der oberen Extremität mit Gewebe-Patch
39.26.10↔	Sonstiger intra-abdominaler Gefäß-Shunt oder -Bypass, Viszeralarterien	39.56.22↔	Plastische Rekonstruktion der V. subclavia, V. axillaris und V. brachiocephalica mit Gewebe-Patch
39.26.11↔	Sonstiger intra-abdominaler Gefäß-Shunt oder -Bypass, Aorta	39.56.23↔	Plastische Rekonstruktion von sonstigen tiefen Venen der oberen Extremitäten mit Gewebe-Patch
39.26.12↔	Sonstiger intra-abdominaler Gefäß-Shunt oder -Bypass, A. renalis	39.56.29↔	Plastische Rekonstruktion von Gefäßen der oberen Extremität mit Gewebe-Patch, sonstige
39.26.19↔	Sonstiger intra-abdominaler Gefäß-Shunt oder -Bypass, sonstige Viszeralarterien	39.56.30↔	Plastische Rekonstruktion von thorakalen Gefäßen mit Gewebe-Patch, n.n.bez.
39.26.99↔	Sonstiger intra-abdominaler Gefäß-Shunt oder -Bypass, sonstige	39.56.31↔	Plastische Rekonstruktion der thorakalen Aorta mit Gewebe-Patch
39.27.00↔	Arteriovenöser Shunt für Hämodialyse, n.n.bez.	39.56.32↔	Plastische Rekonstruktion der V. pulmonalis mit Gewebe-Patch
39.27.10↔	AV-Fistel für Hämodialyse	39.56.33↔	Plastische Rekonstruktion der V. cava superior mit Gewebe-Patch
39.27.11↔	AV-Fistel mit allogenen oder alloplastischem Material für Hämodialyse	39.56.39↔	Plastische Rekonstruktion von thorakalen Gefäßen mit Gewebe-Patch, sonstige
39.27.99↔	Arteriovenöser Shunt für Hämodialyse, sonstige	39.56.40↔	Plastische Rekonstruktion abdominaler Arterien mit Gewebe-Patch, n.n.bez.
39.29.00↔	Sonstiger (peripherer) Gefäß-Shunt oder -Bypass, n.n.bez.	39.56.41↔	Plastische Rekonstruktion der abdominalen Aorta mit Gewebe-Patch
39.29.10↔	Gefäß-Shunt oder Bypass an Arterien der unteren Extremität, n.n.bez.	39.56.42↔	Plastische Rekonstruktion des Truncus coeliacus mit Gewebe-Patch
39.29.11↔	Femorofemorale Gefäß-Shunt oder -Bypass	39.56.43↔	Plastische Rekonstruktion der A. gastrica mit Gewebe-Patch
39.29.12↔	Femoropoplitealer Gefäß-Shunt oder -Bypass	39.56.44↔	Plastische Rekonstruktion der A. hepatica mit Gewebe-Patch
39.29.13↔	Femorocruraler Gefäß-Shunt oder -Bypass	39.56.45↔	Plastische Rekonstruktion der A. lienalis mit Gewebe-Patch
39.29.14↔	Femoropedaler Gefäß-Shunt oder -Bypass	39.56.46↔	Plastische Rekonstruktion der A. renalis mit Gewebe-Patch
39.29.15↔	Popliteocruraler und popliteopedaler Gefäß-Shunt oder -Bypass	39.56.47↔	Plastische Rekonstruktion der A. mesenterica mit Gewebe-Patch
39.29.16↔	Gefäß-Shunt oder Bypass an Arterien des Unterschenkels und des Fußes	39.56.48↔	Plastische Rekonstruktion der A. iliaca mit Gewebe-Patch
39.29.19↔	Gefäß-Shunt oder Bypass an Arterien der unteren Extremität, sonstige	39.56.49↔	Plastische Rekonstruktion abdominaler Arterien mit Gewebe-Patch, sonstige
39.29.20↔	Gefäß-Shunt oder Bypass an Arterien der oberen Extremität	39.56.50↔	Plastische Rekonstruktion abdominaler Venen mit Gewebe-Patch, n.n.bez.
39.29.30↔	Sonstiger (peripherer) Gefäß-Shunt oder -Bypass, extraanatomisch, n.n.bez.	39.56.51↔	Plastische Rekonstruktion der V. cava inferior mit Gewebe-Patch
39.29.31↔	Subclaviafemorale Gefäß-Shunt oder Bypass	39.56.52↔	Plastische Rekonstruktion der V. iliaca mit Gewebe-Patch
39.29.32↔	Axillofemorale Gefäß-Shunt oder Bypass	39.56.59↔	Plastische Rekonstruktion abdominaler Venen mit Gewebe-Patch, sonstige
39.29.33↔	Femorofemorale Cross-over-Bypass	39.56.60↔	Plastische Rekonstruktion von Gefäßen der unteren Extremität mit Gewebe-Patch, n.n.bez.
39.29.39↔	Sonstiger (peripherer) Gefäß-Shunt oder -Bypass, extraanatomisch, sonstige	39.56.61↔	Plastische Rekonstruktion von Arterien der unteren Extremität mit Gewebe-Patch
39.29.40↔	Gefäß-Shunt oder -Bypass an Venen	39.56.62↔	Plastische Rekonstruktion der V. femoralis und V. poplitea mit Gewebe-Patch
39.29.80↔	Temporärer intraoperativer Shunt, n.n.bez.		
39.29.81↔	Temporärer intraoperativer Shunt, arterioarteriell		
39.29.82↔	Temporärer intraoperativer Shunt, arteriovenös		
39.29.89↔	Temporärer intraoperativer Shunt, sonstige		
39.29.99↔	Sonstiger (peripherer) Gefäß-Shunt oder -Bypass, sonstige		
39.49.00↔	Sonstige Revision nach vaskulärem Eingriff, n.n.bez.		
39.49.10↔	Revision einer Gefäßanastomose		
39.49.20↔	Revision eines vaskulären Implantates		
39.49.21↔	Wechsel eines vaskulären Implantates		
39.49.22↔	Entfernung eines vaskulären Implantates		
39.49.30↔	Ersatz eines kardialen Conduit		
39.49.99↔	Sonstige Revision nach vaskulärem Eingriff, sonstige		

39.56.63↔	Plastische Rekonstruktion von sonstigen tiefen Venen der unteren Extremitäten mit Gewebe-Patch	39.57.62↔	Plastische Rekonstruktion der V. femoralis und V. poplitea mit synthetischem Patch Graft
39.56.64↔	Plastische Rekonstruktion von oberflächlichen Venen des Oberschenkels mit Gewebe-Patch	39.57.63↔	Plastische Rekonstruktion von sonstigen tiefen Venen der unteren Extremitäten mit synthetischem Patch Graft
39.56.69↔	Plastische Rekonstruktion von Gefäßen der unteren Extremität mit Gewebe-Patch, sonstige	39.57.64↔	Plastische Rekonstruktion von oberflächlichen Venen des Oberschenkels mit synthetischem Patch Graft
39.56.99↔	Plastische Rekonstruktion eines Blutgefäßes mit Gewebe-Patch, sonstige	39.57.69↔	Plastische Rekonstruktion von Gefäßen der unteren Extremität mit synthetischem Patch Graft, sonstige
39.57.00↔	Plastische Rekonstruktion mit synthetischem Patch Graft, n.n.bez.	39.57.99↔	Plastische Rekonstruktion mit synthetischem Patch Graft, sonstige
39.57.10↔	Plastische Rekonstruktion von Gefäßen an Kopf und Hals mit synthetischem Patch Graft, n.n.bez.	39.58↔	Plastische Rekonstruktion eines Blutgefäßes mit Patch Graft n.n.bez.
39.57.11↔	Plastische Rekonstruktion von intrakraniellen Gefäßen mit synthetischem Patch Graft	39.59.10↔	Transposition von Arterien, n.n.bez.
39.57.12↔	Plastische Rekonstruktion von extrakraniellen Arterien an Kopf und Hals mit synthetischem Patch Graft	39.59.11↔	Transposition der extrakraniellen A. vertebralis
39.57.13↔	Plastische Rekonstruktion der V. jugularis mit synthetischem Patch Graft	39.59.12↔	Transposition von sonstigen extrakraniellen Arterien an Kopf und Hals
39.57.19↔	Plastische Rekonstruktion von Gefäßen an Kopf und Hals mit synthetischem Patch Graft, sonstige	39.59.13↔	Transposition von Arterien der oberen Extremität
39.57.20↔	Plastische Rekonstruktion von Gefäßen der oberen Extremität mit synthetischem Patch Graft, n.n.bez.	39.59.14↔	Transposition von thorakalen Arterien
39.57.21↔	Plastische Rekonstruktion von Arterien der oberen Extremität mit synthetischem Patch Graft	39.59.15↔	Transposition der A. gastrica, A. hepatica und A. lienalis
39.57.22↔	Plastische Rekonstruktion der V. subclavia, V. axillaris und V. brachiocephalica mit synthetischem Patch Graft	39.59.16↔	Transposition der A. renalis
39.57.23↔	Plastische Rekonstruktion von sonstigen tiefen Venen der oberen Extremitäten mit synthetischem Patch Graft	39.59.17↔	Transposition der A. mesenterica
39.57.29↔	Plastische Rekonstruktion von Gefäßen der oberen Extremität mit synthetischem Patch Graft, sonstige	39.59.18↔	Transposition sonstiger viszeraler Arterien
39.57.30↔	Plastische Rekonstruktion von thorakalen Gefäßen mit synthetischem Patch Graft, n.n.bez.	39.59.19↔	Transposition der A. iliaca
39.57.31↔	Plastische Rekonstruktion der thorakalen Aorta mit synthetischem Patch Graft	39.59.20↔	Transposition von sonstigen abdominalen Arterien
39.57.32↔	Plastische Rekonstruktion der V. pulmonalis mit synthetischem Patch Graft	39.59.21↔	Transposition von Arterien der unteren Extremität
39.57.33↔	Plastische Rekonstruktion der V. cava superior mit synthetischem Patch Graft	39.59.29↔	Transposition von Arterien, sonstige
39.57.39↔	Plastische Rekonstruktion von thorakalen Gefäßen mit synthetischem Patch Graft, sonstige	39.59.30↔	Sonstige plastische Rekonstruktion von Gefäßen an Kopf und Hals, n.n.bez.
39.57.40↔	Plastische Rekonstruktion abdominalen Arterien mit synthetischem Patch Graft, n.n.bez.	39.59.31↔	Sonstige plastische Rekonstruktion eines intrakraniellen Gefäßes
39.57.41↔	Plastische Rekonstruktion der abdominalen Aorta mit synthetischem Patch Graft	39.59.32↔	Sonstige plastische Rekonstruktion der extrakraniellen A. vertebralis
39.57.42↔	Plastische Rekonstruktion des Truncus coeliacus mit synthetischem Patch Graft	39.59.33↔	Sonstige plastische Rekonstruktion von extrakraniellen Arterien an Kopf und Hals, sonstige
39.57.43↔	Plastische Rekonstruktion der A. gastrica mit synthetischem Patch Graft	39.59.34↔	Sonstige plastische Rekonstruktion der V. jugularis
39.57.44↔	Plastische Rekonstruktion der A. hepatica mit synthetischem Patch Graft	39.59.39↔	Sonstige plastische Rekonstruktion von Gefäßen an Kopf und Hals, sonstige
39.57.45↔	Plastische Rekonstruktion der A. lienalis mit synthetischem Patch Graft	39.59.40↔	Sonstige plastische Rekonstruktion von Gefäßen der oberen Extremität, n.n.bez.
39.57.46↔	Plastische Rekonstruktion der A. renalis mit synthetischem Patch Graft	39.59.41↔	Sonstige plastische Rekonstruktion von Arterien der oberen Extremität
39.57.47↔	Plastische Rekonstruktion der A. mesenterica mit synthetischem Patch Graft	39.59.42↔	Sonstige plastische Rekonstruktion der V. subclavia, V. axillaris und V. brachiocephalica
39.57.48↔	Plastische Rekonstruktion der A. iliaca mit synthetischem Patch Graft	39.59.48↔	Sonstige plastische Rekonstruktion von sonstigen tiefen Venen der oberen Extremität
39.57.49↔	Plastische Rekonstruktion abdominalen Arterien mit synthetischem Patch Graft, sonstige	39.59.49↔	Sonstige plastische Rekonstruktion von Gefäßen der oberen Extremität, sonstige
39.57.50↔	Plastische Rekonstruktion abdominalen Venen mit synthetischem Patch Graft, n.n.bez.	39.59.50↔	Sonstige plastische Rekonstruktion von thorakalen Gefäßen, n.n.bez.
39.57.51↔	Plastische Rekonstruktion der V. cava inferior mit synthetischem Patch Graft	39.59.51↔	Sonstige plastische Rekonstruktion der thorakalen Aorta
39.57.52↔	Plastische Rekonstruktion der V. iliaca mit synthetischem Patch Graft	39.59.52↔	Sonstige plastische Rekonstruktion der A. pulmonalis
39.57.59↔	Plastische Rekonstruktion abdominalen Venen mit synthetischem Patch Graft, sonstige	39.59.53↔	Sonstige plastische Rekonstruktion von thorakalen Arterien, sonstige
39.57.60↔	Plastische Rekonstruktion von Gefäßen der unteren Extremität mit synthetischem Patch Graft, n.n.bez.	39.59.54↔	Sonstige plastische Rekonstruktion der V. pulmonalis
39.57.61↔	Plastische Rekonstruktion von Arterien der unteren Extremität mit synthetischem Patch Graft	39.59.55↔	Sonstige plastische Rekonstruktion der V. cava superior
		39.59.59↔	Sonstige plastische Rekonstruktion von thorakalen Gefäßen, sonstige
		39.59.60↔	Sonstige plastische Rekonstruktion von abdominalen Arterien, n.n.bez.
		39.59.61↔	Sonstige plastische Rekonstruktion der abdominalen Aorta
		39.59.62↔	Sonstige plastische Rekonstruktion des Truncus coeliacus
		39.59.63↔	Sonstige plastische Rekonstruktion der A. gastrica
		39.59.64↔	Sonstige plastische Rekonstruktion A. hepatica
		39.59.65↔	Sonstige plastische Rekonstruktion der A. lienalis
		39.59.66↔	Sonstige plastische Rekonstruktion der A. renalis
		39.59.67↔	Sonstige plastische Rekonstruktion der A. mesenterica
		39.59.68↔	Sonstige plastische Rekonstruktion der A. iliaca
		39.59.69↔	Sonstige plastische Rekonstruktion von abdominalen Arterien, sonstige
		39.59.70↔	Sonstige plastische Rekonstruktion von abdominalen Venen, n.n.bez.
		39.59.71↔	Sonstige plastische Rekonstruktion der V. cava inferior

39.59.72↔	Sonstige plastische Rekonstruktion der V. iliaca	39.99.30↔	Katheterinterventioneller Verschluss des Ductus arteriosus Botalli, n.n.bez
39.59.79↔	Sonstige plastische Rekonstruktion von abdominalen Venen, sonstige	39.99.31↔	Katheterinterventioneller Verschluss des Ductus arteriosus Botalli, mit Coil
39.59.80↔	Sonstige plastische Rekonstruktion von Gefäßen der unteren Extremität, n.n.bez.	39.99.32↔	Katheterinterventioneller Verschluss des Ductus arteriosus Botalli, mit Amplatz-Ductus-Occluder
39.59.81↔	Sonstige plastische Rekonstruktion von Arterien der unteren Extremität	39.99.38↔	Katheterinterventioneller Verschluss des Ductus arteriosus Botalli, sonstige
39.59.82↔	Sonstige plastische Rekonstruktion der V. femoralis	39.99.39↔	Operationen bei sonstigen kongenitalen Gefäßanomalien
39.59.83↔	Sonstige plastische Rekonstruktion der V. poplitea	40.11.10↔	Offene (Inzisions-) Biopsie eines mediastinalen, paraaortalen, iliakalen oder pelvinen Lymphknotens
39.59.88↔	Sonstige plastische Rekonstruktion von sonstigen tiefen Venen der unteren Extremität	40.11.11↔	Offene (Inzisions-) Biopsie eines zervikalen, supraklavikulären, axillären oder inguinalen Lymphknotens
39.59.89↔	Sonstige plastische Rekonstruktion von Gefäßen der unteren Extremität, sonstige	44.01↔	Trunkuläre Vagotomie
39.59.90↔	Sonstige plastische Rekonstruktion eines Gefäßes, Venenklappenplastik	77.40.20↔	Knochenbiopsie, ohne Angabe der Lokalisation, Offene Knochenbiopsie
39.75.11↔	Perkutan-transluminale Gefäßintervention, sonstige Gefässe, Rotationsthrömbektomie	77.40.99↔	Knochenbiopsie, ohne Angabe der Lokalisation, sonstige
39.75.30↔	Zerebrale Perfusionsaugmentation durch partielle endoaortale Ballonokklusion	77.41.00↔	Knochenbiopsie von Skapula, Klavikula, Rippen und Sternum, n.n.bez.
39.76.00↔	Perkutane transluminale endovaskuläre Intervention an präzerebralem(en) (extrakraniell(en)) Gefäss(en), n.n.bez.	77.41.20↔	Knochenbiopsie von Skapula, Klavikula, Rippen und Sternum, Offene Knochenbiopsie
39.76.10↔	Perkutane Ballonangioplastie an präzerebralem(en) (extrakraniell(en)) Gefäss(en)	77.41.99↔	Knochenbiopsie von Skapula, Klavikula, Rippen und Sternum, sonstige
39.76.20↔	Perkutane Bladeangioplastie an präzerebralem(en) (extrakraniell(en)) Gefäss(en)	77.42.00↔	Knochenbiopsie am Humerus, n.n.bez.
39.76.30↔	Perkutane Laserangioplastie an präzerebralem(en) (extrakraniell(en)) Gefäss(en)	77.42.20↔	Knochenbiopsie am Humerus, Offene Knochenbiopsie
39.76.40↔	Perkutane Atherektomie an präzerebralem(en) (extrakraniell(en)) Gefäss(en)	77.42.99↔	Knochenbiopsie am Humerus, sonstige
39.76.50↔	Perkutane selektive Thrombolysen an extrakraniellen Gefässen des Kopfes und Halses	77.43.00↔	Knochenbiopsie an Radius und Ulna, n.n.bez.
39.76.60↔	Perkutane Thrombektomie an präzerebralem(en) (extrakraniell(en)) Gefäss(en), n.n.bez.	77.43.20↔	Knochenbiopsie an Radius und Ulna, Offene Knochenbiopsie
39.76.61↔	Perkutane Rotationsthrömbektomie an präzerebralem(en) (extrakraniell(en)) Gefäss(en)	77.43.99↔	Knochenbiopsie an Radius und Ulna, sonstige
39.76.62↔	Perkutane stentgestützte Thrombektomie an extrakraniellen Gefässen	77.44.00↔	Knochenbiopsie an Karpalia und Metakarpalia, n.n.bez.
39.76.69↔	Perkutane Thrombektomie an präzerebralem(en) (extrakraniell(en)) Gefäss(en), sonstige	77.44.20↔	Knochenbiopsie an Karpalia und Metakarpalia, Offene Knochenbiopsie
39.76.70↔	Perkutane endovaskuläre Fremdkörperentfernung aus extrakraniellen Gefässen des Kopfes und Halses	77.44.99↔	Knochenbiopsie an Karpalia und Metakarpalia, sonstige
39.76.99↔	Perkutane transluminale endovaskuläre Intervention an präzerebralem(en) (extrakraniell(en)) Gefäss(en), sonstige	77.45.00↔	Knochenbiopsie am Femur, n.n.bez.
39.77.50↔	Perkutane selektive Thrombolysen von intrakraniell(en) Gefäss(en)	77.45.20↔	Knochenbiopsie am Femur, Offene Knochenbiopsie
39.77.70↔	Perkutane endovaskuläre Fremdkörperentfernung aus intrakraniell(en) Gefäss(en)	77.45.99↔	Knochenbiopsie am Femur, sonstige
39.8x.00↔	Operationen am Glomus caroticum, Sinus caroticus und anderen Paraganglien, n.n.bez.	77.46.00↔	Knochenbiopsie an der Patella, n.n.bez.
39.8x.10↔	Exploration des Glomus caroticum und anderer Paraganglien	77.46.20↔	Knochenbiopsie an der Patella, Offene Knochenbiopsie
39.8x.11↔	Exzision des Glomus caroticum und anderer Paraganglien	77.46.99↔	Knochenbiopsie an der Patella, sonstige
39.8x.20↔	Implantation oder Ersetzen eines Impulsgenerators zur Aktivierung des Baroreflexes	77.47.00↔	Knochenbiopsie an Tibia und Fibula, n.n.bez.
39.8x.21↔	Revision (ohne Wechsel) eines Impulsgenerators zur Aktivierung des Baroreflexes	77.47.20↔	Knochenbiopsie an Tibia und Fibula, Offene Knochenbiopsie
39.8x.22↔	Entfernen eines Impulsgenerators zur Aktivierung des Baroreflexes	77.47.99↔	Knochenbiopsie an Tibia und Fibula, sonstige
39.8x.30↔	Implantation oder Ersetzen einer (von) Elektrode(n) zur Aktivierung des Baroreflexes	77.48.00↔	Knochenbiopsie an Tarsalia und Metatarsalia, n.n.bez.
39.8x.31↔	Revision (ohne Wechsel) einer (von) Elektrode(n) zur Aktivierung des Baroreflexes	77.48.20↔	Knochenbiopsie an Tarsalia und Metatarsalia, Offene Knochenbiopsie
39.8x.32↔	Entfernen einer (von) Elektrode(n) zur Aktivierung des Baroreflexes	77.48.99↔	Knochenbiopsie an Tarsalia und Metatarsalia, sonstige
39.8x.99↔	Operationen am Glomus caroticum, Sinus caroticus und anderen Paraganglien, sonstige	77.49.00↔	Knochenbiopsie an anderen näher bezeichneten Knochen, ausser Gesichtsschädelknochen, n.n.bez.
39.99.10↔	Aortopexie	77.49.21↔	Knochenbiopsie an anderen näher bezeichneten Knochen, ausser Gesichtsschädelknochen, Knochenbiopsie an der Wirbelsäule, Offene Knochenbiopsie
39.99.20↔	Operationen bei kongenitalen Gefäßanomalien, n.n.bez.	77.49.41↔	Knochenbiopsie an anderen näher bezeichneten Knochen, ausser Gesichtsschädelknochen, Knochenbiopsie an Phalangen des Fusses, Offene Knochenbiopsie
39.99.22↔	Operationen bei kongenitalen Anomalien der A. oder V. pulmonalis oder bei A. lusoria	77.49.91↔	Knochenbiopsie an anderen näher bezeichneten Knochen, ausser Gesichtsschädelknochen, Offene Knochenbiopsie
39.99.23↔	Operationen bei kongenitalen Anomalien der V. cava	77.49.99↔	Knochenbiopsie an anderen näher bezeichneten Knochen, ausser Gesichtsschädelknochen, sonstige
39.99.24↔	Operationen bei kongenitalen Kollateralgefäßen und Unifokalisierung	77.61.11↔	Lokale Resektion von Knochenläsion oder -gewebe an einer Rippe
		77.61.12↔	Lokale Resektion von Knochenläsion oder -gewebe am Sternum
		77.81.11↔	Sonstige partielle Knochenresektion an einer Rippe
		77.81.12↔	Sonstige partielle Knochenresektion am Sternum
		79.24↔	Offene Reposition einer Fingerfraktur ohne innere Knochenfixation
		80.81.00↔	Sonstige lokale Exzision oder Destruktion einer Gelenkläsion an der Schulter, n.n.bez.
		80.81.10↔	Débridement am Humeroglenoidalgelenk
		80.81.11↔	Zystenexstirpation am Humeroglenoidalgelenk
		80.81.19↔	Sonstige lokale Exzision oder Destruktion am Humeroglenoidalgelenk
		80.81.20↔	Débridement am Akromioklavikulargelenk

80.81.21↔	Zystenexstirpation am Akromioklavikulargelenk	80.89.21↔	Débridement am Iliosakralgelenk
80.81.29↔	Sonstige lokale Exzision oder Destruktion am Akromioklavikulargelenk	80.89.22↔	Zystenexstirpation am Iliosakralgelenk
80.81.99↔	Sonstige lokale Exzision oder Destruktion einer Gelenksläsion an der Schulter, sonstige	80.89.29↔	Sonstige lokale Exzision oder Destruktion am Iliosakralgelenk
80.82.00↔	Sonstige lokale Exzision oder Destruktion einer Gelenksläsion am Ellbogen, n.n.bez.	80.89.41↔	Débridement einer Gelenksläsion an anderer bezeichneter Lokalisation
80.82.10↔	Arthroskopische lokale Exzision oder Destruktion einer Gelenksläsion am Ellenbogen	80.89.42↔	Zystenexstirpation an Gelenken anderer bezeichneter Lokalisation
80.82.11↔	Débridement am Ellenbogengelenk	80.90.00↔	Sonstige Exzision an einem Gelenk, n.n.bez.
80.82.12↔	Zystenexstirpation am Ellenbogengelenk	80.90.10↔	Arthroskopische Exzision an einem Gelenk
80.82.99↔	Sonstige lokale Exzision oder Destruktion einer Gelenksläsion am Ellbogen, sonstige	80.90.99↔	Sonstige Exzision an einem Gelenk, sonstige
80.83.00↔	Sonstige lokale Exzision oder Destruktion einer Gelenksläsion am Handgelenk, n.n.bez.	80.91.00↔	Sonstige Exzision an der Schulter, n.n.bez.
80.83.10↔	Arthroskopische lokale Exzision oder Destruktion einer Gelenksläsion am Handgelenk	80.91.10↔	Arthroskopische Exzision am Humeroglenoidalgelenk
80.83.11↔	Débridement am Handgelenk	80.91.11↔	Sonstige Exzision am Humeroglenoidalgelenk
80.83.12↔	Zystenexstirpation am Handgelenk	80.91.20↔	Arthroskopische Exzision am Akromioklavikulargelenk
80.83.99↔	Sonstige lokale Exzision oder Destruktion einer Gelenksläsion am Handgelenk, sonstige	80.91.21↔	Sonstige Exzision am Akromioklavikulargelenk
80.85.00↔	Sonstige lokale Exzision oder Destruktion einer Gelenksläsion an der Hüfte, n.n.bez.	80.91.30↔	Entnahme eines Knorpeltransplantates an der Schulter
80.85.10↔	Arthroskopische lokale Exzision oder Destruktion einer Gelenksläsion an der Hüfte	80.91.99↔	Sonstige Exzision an der Schulter, sonstige
80.85.11↔	Débridement am Hüftgelenk	80.92.00↔	Sonstige Exzision am Ellbogen, n.n.bez.
80.85.12↔	Zystenexstirpation am Hüftgelenk	80.92.10↔	Arthroskopische Exzision am Ellbogen
80.85.99↔	Sonstige lokale Exzision oder Destruktion einer Gelenksläsion an der Hüfte, sonstige	80.92.11↔	Entnahme eines Knorpeltransplantates am Ellbogengelenk
80.86.00↔	Sonstige lokale Exzision oder Destruktion einer Gelenksläsion am Knie, n.n.bez.	80.92.99↔	Sonstige Exzision am Ellbogen, sonstige
80.86.10↔	Arthroskopische lokale Exzision oder Destruktion am Kniegelenk	80.93.00↔	Sonstige Exzision am Handgelenk, n.n.bez.
80.86.11↔	Débridement am Kniegelenk	80.93.10↔	Arthroskopische Exzision am Handgelenk
80.86.12↔	Zystenexstirpation am Kniegelenk	80.93.11↔	Entnahme eines Knorpeltransplantates am Handgelenk
80.86.13↔	Exzision eines Meniskusganglions am Kniegelenk	80.93.12↔	Resektion des Discus triangularis am Handgelenk
80.86.99↔	Sonstige lokale Exzision oder Destruktion einer Gelenksläsion am Knie, sonstige	80.93.99↔	Sonstige Exzision am Handgelenk, sonstige
80.87.00↔	Sonstige lokale Exzision oder Destruktion einer Gelenksläsion am Sprunggelenk, n.n.bez.	80.94↔	Sonstige Exzision an Hand- und Fingergelenk
80.87.10↔	Arthroskopische lokale Exzision oder Destruktion einer Gelenksläsion am oberen Sprunggelenk	80.95.00↔	Sonstige Exzision am Hüftgelenk, n.n.bez.
80.87.11↔	Débridement am oberen Sprunggelenk	80.95.10↔	Arthroskopische Exzision am Hüftgelenk
80.87.12↔	Zystenexstirpation am oberen Sprunggelenk	80.95.11↔	Entnahme eines Knorpeltransplantates am Hüftgelenk
80.87.19↔	Sonstige lokale Exzision oder Destruktion einer Gelenksläsion am oberen Sprunggelenk	80.95.99↔	Sonstige Exzision am Hüftgelenk, sonstige
80.87.20↔	Arthroskopische lokale Exzision oder Destruktion einer Gelenksläsion am unteren Sprunggelenk	80.96.00↔	Sonstige Exzision am Knie, n.n.bez.
80.87.21↔	Débridement am unteren Sprunggelenk	80.96.10↔	Arthroskopische Exzision am Kniegelenk
80.87.22↔	Zystenexstirpation am unteren Sprunggelenk	80.96.20↔	Entnahme eines Knorpeltransplantates am Kniegelenk, arthroskopisch
80.87.29↔	Sonstige lokale Exzision oder Destruktion einer Gelenksläsion am unteren Sprunggelenk	80.96.21↔	Entnahme eines Knorpeltransplantates am Kniegelenk, offen chirurgisch
80.87.99↔	Sonstige lokale Exzision oder Destruktion einer Gelenksläsion am Sprunggelenk, sonstige	80.96.99↔	Sonstige Exzision am Knie, sonstige
80.88.00↔	Sonstige lokale Exzision oder Destruktion einer Gelenksläsion an Fuss und Zehen, n.n.bez.	80.97.00↔	Sonstige Exzision am Sprunggelenk, n.n.bez.
80.88.10↔	Arthroskopische lokale Exzision oder Destruktion einer Gelenksläsion an Fuss und Zehen	80.97.10↔	Arthroskopische Exzision am oberen Sprunggelenk
80.88.20↔	Débridement am Metatarsophalangealgelenk	80.97.11↔	Sonstige Exzision am oberen Sprunggelenk
80.88.21↔	Zystenexstirpation am Metatarsophalangealgelenk	80.97.20↔	Arthroskopische Exzision am unteren Sprunggelenk
80.88.29↔	Sonstige lokale Exzision oder Destruktion am Metatarsophalangealgelenk	80.97.21↔	Sonstige Exzision am unteren Sprunggelenk
80.88.30↔	Débridement an Zehengelenken	80.97.30↔	Entnahme eines Knorpeltransplantates am Sprunggelenk
80.88.40↔	Débridement an sonstigen Fussgelenken	80.97.99↔	Sonstige Exzision am Sprunggelenk, sonstige
80.88.50↔	Zystenexstirpation an sonstigen Gelenken von Fuss und Zehen	80.98.00↔	Sonstige Exzision an Fuss- und Zehengelenk, n.n.bez.
80.88.59↔	Sonstige lokale Exzision oder Destruktion an sonstigen Gelenken von Fuss und Zehen	80.98.10↔	Arthroskopische Exzision an Fuss- und Zehengelenken
80.88.99↔	Sonstige lokale Exzision oder Destruktion einer Gelenksläsion an Fuss und Zehen, sonstige	80.98.11↔	Sonstige Exzision am Metatarsophalangealgelenk
80.89.00↔	Sonstige lokale Exzision oder Destruktion einer Gelenksläsion an anderer bezeichneter Lokalisation, n.n.bez.	80.98.12↔	Sonstige Exzision an sonstigen Fussgelenken
80.89.20↔	Arthroskopische lokale Exzision oder Destruktion einer Gelenksläsion am Iliosakralgelenk	80.98.13↔	Sonstige Exzision an Zehengelenken
		80.98.99↔	Sonstige Exzision an Fuss- und Zehengelenk, sonstige
		80.99.00↔	Sonstige Exzision an einem Gelenk an anderer bezeichneter Lokalisation, n.n.bez.
		80.99.10↔	Arthroskopische Exzision am Sternoklavikulargelenk
		80.99.11↔	Sonstige Exzision am Sternoklavikulargelenk
		80.99.20↔	Arthroskopische Exzision am Iliosakralgelenk
		80.99.21↔	Sonstige Exzision am Iliosakralgelenk
		80.99.30↔	Arthroskopische Exzision an der Symphyse
		80.99.31↔	Sonstige Exzision an der Symphyse
		80.99.90↔	Arthroskopische Exzision an einem Gelenk an anderer bezeichneter Lokalisation
		80.99.91↔	Entnahme eines Knorpeltransplantates an einem Gelenk an anderer bezeichneter Lokalisation
		80.99.99↔	Sonstige Exzision an einem Gelenk an anderer bezeichneter Lokalisation, sonstige
		81.25↔	Arthrothese am Radiokarpalgelenk
		81.44.10↔	Stabilisierung der Patella, Retinakulumspaltung, lateral
		81.44.11↔	Stabilisierung der Patella, Retinakulumspaltung, lateral mit Zügelungsoperation
		81.44.12↔	Stabilisierung der Patella, Verlagerung des Patellarsehnenansatzes

81.44.13↔	Stabilisierung der Patella, Verlagerung des Patellarsehnenansatzes mit Knochenspan	82.59↔	Sonstige Transposition eines Handmuskels
81.44.99↔	Stabilisierung der Patella, sonstige	82.61↔	Pollisation mit Übertragung von Nerven und Blutversorgung
81.45.10↔	Rekonstruktion des vorderen Kreuzbandes mit autogener Patellarsehne, arthroskopisch	82.69↔	Sonstige Rekonstruktion des Daumens
81.45.11↔	Rekonstruktion des hinteren Kreuzbandes mit autogener Patellarsehne, arthroskopisch	82.71↔	Rekonstruktion eines Ringbandes
81.45.12↔	Rekonstruktion des vorderen Kreuzbandes mit Semitendinosus- und/oder Gracilis-Sehne, arthroskopisch	82.72.00↔	Plastische Operation an der Hand mit Muskel- oder Faszien-Transplantat, n.n.bez.
81.45.13↔	Rekonstruktion des hinteren Kreuzbandes mit Semitendinosus- und/oder Gracilis-Sehne, arthroskopisch	82.72.10↔	Plastische Operation mit Muskel- oder Faszien-Transplantat an einem Finger
81.45.19↔	Sonstige Rekonstruktion an den Kreuzbändern, arthroskopisch	82.72.11↔	Plastische Operation mit Muskel- oder Faszien-Transplantat an sonstigen Teilen der Hand
81.45.20↔	Rekonstruktion des vorderen Kreuzbandes mit autogener Patellarsehne, offen chirurgisch	82.72.99↔	Plastische Operation an der Hand mit Muskel- oder Faszien-Transplantat, sonstiges
81.45.21↔	Rekonstruktion des hinteren Kreuzbandes mit autogener Patellarsehne, offen chirurgisch	82.79↔	Plastische Operation an der Hand mit anderem Transplantat oder Implantat
81.45.22↔	Rekonstruktion des vorderen Kreuzbandes mit Semitendinosus- und/oder Gracilis-Sehne, offen chirurgisch	82.81↔	Transfer eines Fingers, ausgenommen Daumen
81.45.23↔	Rekonstruktion des hinteren Kreuzbandes mit Semitendinosus- und/oder Gracilis-Sehne, offen chirurgisch	82.82↔	Plastische Rekonstruktion einer Spalthand
81.45.29↔	Sonstige Rekonstruktion an den Kreuzbändern, offen chirurgisch	82.83↔	Plastische Rekonstruktion bei Makrodaktylie
81.45.99↔	Sonstige Rekonstruktion an den Kreuzbändern, sonstige	82.85↔	Sonstige Tenodese an der Hand
81.71.00↔	Arthroplastik mit Implantat am Metakarpophalangeal- und Interphalangealgelenk, n.n.bez.	82.86.00↔	Sonstige Tenoplastik an der Hand, n.n.bez.
81.71.10↔	Inplantation einer sonstigen Fingergelenkendoprothese	82.86.10↔	Tenoplastik von Beugesehnen der Hand
81.71.99↔	Arthroplastik mit Implantat am Metakarpophalangeal- und Interphalangealgelenk, sonstige	82.86.11↔	Schaffung eines Transplantatlagers für Sehnen an der Hand
81.72↔	Arthroplastik ohne Implantat am Metakarpophalangeal- und Interphalangealgelenk	82.86.12↔	Revision (ohne Wechsel) eines Sehnenimplantates an der Hand
81.74.00↔	Arthroplastik mit Implantat am Karpokarpal- oder Karpometakarpalgelenk, n.n.bez.	82.86.13↔	Wechsel eines Sehnenimplantates an der Hand
81.74.10↔	Implantation einer Daumensattelgelenkendoprothese	82.86.99↔	Sonstige Tenoplastik an der Hand, sonstige
81.74.99↔	Arthroplastik mit Implantat am Karpokarpal- oder Karpometakarpalgelenk, sonstige	82.89.10↔	Sehnenscheidenplastik an der Hand
81.93.00↔	Naht an Kapsel oder Ligament der oberen Extremitäten, n.n.bez.	82.89.11↔	Knöchern Refixation von Bänder der Handwurzel und Mittelhand
81.93.10↔	Naht des Bandapparates der Klavikula	82.89.12↔	Knöchern Refixation von sonstigen Bänder der Hand
81.93.20↔	Naht des radioulnaren Ringbandes	82.89.13↔	Gelenkübergreifende Weichteildistraktion bei kongenitalen Anomalien der Hand
81.93.21↔	Naht des distalen radioulnaren Bandapparates	82.89.14↔	Radialisation bei kongenitalen Anomalien der Hand
81.93.30↔	Naht an Kapsel oder Ligament der oberen Extremitäten, Handwurzel und Mittelhand	82.89.15↔	Resektion von Schnürringen mit plastischer Rekonstruktion bei kongenitalen Anomalien der Hand
81.93.99↔	Naht an Kapsel oder Ligament der oberen Extremitäten, sonstige	82.89.16↔	Transfer einer Zehe als Fingerersatz
82.12↔	Fasziotomie der Hand	82.89.99↔	Sonstige plastische Operationen an der Hand, sonstige
82.32↔	Exzision einer Handsehne zur Transplantation	83.43.00↔	Exzision von Muskel oder Faszie zur Transplantation, n.n.bez.
82.34↔	Exzision von Muskel oder Faszie der Hand zur Transplantation	83.43.10↔	Entnahme eines myokutanen Lappens zur Transplantation
82.35.00↔	Sonstige Fasziektomie der Hand, n.n.bez.	83.43.11↔	Entnahme eines osteomyokutanen oder osteofasziokutanen Lappens zur Transplantation
82.35.10↔	Fasziektomie der Hohlhand	83.43.12↔	Entnahme eines sonstigen Lappentransplantates mit mikrovaskulärer Anastomosierung aus Muskel oder Faszie
82.35.11↔	Fasziektomie der Hand und Finger mit Neurolyse	83.43.99↔	Exzision von Muskel oder Faszie zur Transplantation, sonstige
82.35.12↔	Fasziektomie der Hand und Finger mit Neurolyse und Arteriolyse	83.71.00↔	Sehnenvorverlagerung, n.n.bez.
82.35.13↔	Fasziektomie der Hand und Finger mit Arthrolyse	83.71.10↔	Sehnenvorverlagerung, Kopf und Hals
82.35.99↔	Sonstige Fasziektomie der Hand, sonstige	83.71.11↔	Sehnenvorverlagerung, Schulter und Axilla
82.39.00↔	Sonstige Exzision von Weichteilen der Hand, n.n.bez.	83.71.12↔	Sehnenvorverlagerung, Oberarm und Ellenbogen
82.39.10↔	Sonstige Exzision von Weichteilen der Hand, Exzision von Sehnenscheiden der Hand	83.71.13↔	Sehnenvorverlagerung, Unterarm
82.39.99↔	Sonstige Exzision von Weichteilen der Hand, sonstige	83.71.14↔	Sehnenvorverlagerung, Brustwand, Bauch und Rücken
82.46.00↔	Naht an Muskel oder Faszie der Hand, n.n.bez.	83.71.15↔	Sehnenvorverlagerung, Leisten- und Genitalregion und Gesäss
82.46.10↔	Naht an einer Faszie der Hand	83.71.16↔	Sehnenvorverlagerung, Untere Extremität
82.46.20↔	Naht an einem Muskel der Hand	83.71.19↔	Sehnenvorverlagerung, Andere Lokalisation
82.46.99↔	Naht an Muskel oder Faszie der Hand, sonstige	83.71.99↔	Sehnenvorverlagerung, sonstige
82.51↔	Verlängerung einer Sehne der Hand	83.75.00↔	Sehnentransfer oder -transplantation, n.n.bez.
82.52↔	Verkürzung einer Sehne der Hand	83.75.10↔	Sehnentransfer oder -transplantation, Kopf und Hals
82.53↔	Reinsertion einer Sehne der Hand	83.75.11↔	Sehnentransfer oder -transplantation, Schulter und Axilla
82.54↔	Reinsertion eines Muskels der Hand	83.75.12↔	Sehnentransfer oder -transplantation, Oberarm und Ellenbogen
82.55↔	Sonstige Längenänderung an Muskel oder Sehne der Hand	83.75.13↔	Sehnentransfer oder -transplantation, Unterarm
82.56↔	Sonstiger Transfer oder Transplantation einer Sehne der Hand	83.75.14↔	Sehnentransfer oder -transplantation, Brustwand, Bauch und Rücken
82.57.00↔	Sonstige Transposition einer Sehne der Hand, n.n.bez.	83.75.15↔	Sehnentransfer oder -transplantation, Leisten- und Genitalregion und Gesäss
82.57.10↔	Sonstige Transposition einer Sehne der Hand, Transposition einer Beugesehne der Hand	83.75.16↔	Sehnentransfer oder -transplantation, Untere Extremität
82.57.99↔	Sonstige Transposition einer Sehne der Hand, sonstige	83.75.19↔	Sehnentransfer oder -transplantation, Andere Lokalisation
82.58↔	Sonstiger Transfer oder Transplantation eines Handmuskels	83.75.99↔	Sehnentransfer oder -transplantation, sonstige
		83.76.00↔	Sonstige Sehnentransposition, n.n.bez.
		83.76.10↔	Sonstige Sehnentransposition, Kopf und Hals
		83.76.11↔	Sonstige Sehnentransposition, Schulter und Axilla
		83.76.12↔	Sonstige Sehnentransposition, Oberarm und Ellenbogen
		83.76.13↔	Sonstige Sehnentransposition, Unterarm
		83.76.14↔	Sonstige Sehnentransposition, Brustwand und Rücken

83.76.15↔	Sonstige Sehnen- und Faszien-Transposition, Leisten- und Genitalregion und Gesäss	83.82.45↔	Transplantation eines sonstigen Lappentransplantates mit mikrovaskulärer Anastomosierung aus Muskel oder Faszie, Leisten- und Genitalregion und Gesäss
83.76.16↔	Sonstige Sehnen- und Faszien-Transposition, Untere Extremität	83.82.46↔	Transplantation eines sonstigen Lappentransplantates mit mikrovaskulärer Anastomosierung aus Muskel oder Faszie, Untere Extremität
83.76.19↔	Sonstige Sehnen- und Faszien-Transposition, Andere Lokalisation	83.82.47↔	Transplantation eines sonstigen Lappentransplantates mit mikrovaskulärer Anastomosierung aus Muskel oder Faszie, Andere Lokalisation
83.76.99↔	Sonstige Sehnen- und Faszien-Transposition, sonstige	83.82.99↔	Muskel- oder Faszientransplantation, sonstige
83.79↔	Sonstige Muskeltransposition	83.92↔	Einsetzen oder Ersetzen eines Skelettmuskelstimulators
83.81.00↔	Sehnen- und Faszien-Transplantation, n.n.bez.	86.4x.10↔	Radikale Exzision einer Hautläsion am Kopf mit histographischer Kontrolle
83.81.10↔	Sehnen- und Faszien-Transplantation, Kopf und Hals	86.4x.11↔	Radikale Exzision einer Hautläsion des Halses mit histographischer Kontrolle
83.81.11↔	Sehnen- und Faszien-Transplantation, Schulter und Axilla	86.4x.13↔	Radikale Exzision einer Hautläsion an Unterarm und Hand mit histographischer Kontrolle
83.81.12↔	Sehnen- und Faszien-Transplantation, Oberarm und Ellenbogen	86.4x.17↔	Radikale Exzision einer Hautläsion an Leisten- und Genitalregion und Gesäss mit histographischer Kontrolle
83.81.13↔	Sehnen- und Faszien-Transplantation, Unterarm	86.4x.18↔	Radikale Exzision einer Hautläsion der unteren Extremität mit histographischer Kontrolle
83.81.14↔	Sehnen- und Faszien-Transplantation, Brustwand, Bauch und Rücken	86.4x.19↔	Radikale Exzision einer Hautläsion anderer Lokalisation mit histographischer Kontrolle
83.81.15↔	Sehnen- und Faszien-Transplantation, Leisten- und Genitalregion und Gesäss	86.4x.20↔	Radikale Exzision einer Hautläsion am Kopf mit Transplantation oder Transposition von Haut
83.81.16↔	Sehnen- und Faszien-Transplantation, Untere Extremität	86.4x.21↔	Radikale Exzision einer Hautläsion des Halses mit Transplantation oder Transposition von Haut
83.81.19↔	Sehnen- und Faszien-Transplantation, Andere Lokalisation	86.4x.22↔	Radikale Exzision einer Hautläsion an Schulter und Axilla mit Transplantation oder Transposition von Haut
83.81.99↔	Sehnen- und Faszien-Transplantation, sonstige	86.4x.23↔	Radikale Exzision einer Hautläsion an Oberarm und Ellenbogen mit Transplantation oder Transposition von Haut
83.82.10↔	Faszien- und Muskeltransplantation, Kopf und Hals	86.4x.24↔	Radikale Exzision einer Hautläsion des Unterarmes mit Transplantation oder Transposition von Haut
83.82.11↔	Faszien- und Muskeltransplantation, Schulter und Axilla	86.4x.25↔	Radikale Exzision einer Hautläsion der Hand mit Transplantation oder Transposition von Haut
83.82.12↔	Faszien- und Muskeltransplantation, Oberarm und Ellenbogen	86.4x.26↔	Radikale Exzision einer Hautläsion an Brustwand und Rücken mit Transplantation oder Transposition von Haut
83.82.13↔	Faszien- und Muskeltransplantation, Unterarm	86.4x.27↔	Radikale Exzision einer Hautläsion an die Bauchregion mit Transplantation oder Transposition von Haut
83.82.14↔	Faszien- und Muskeltransplantation, Brustwand, Bauch und Rücken	86.4x.28↔	Radikale Exzision einer Hautläsion der Leisten- und Genitalregion mit Transplantation oder Transposition von Haut
83.82.15↔	Faszien- und Muskeltransplantation, Leisten- und Genitalregion und Gesäss	86.4x.29↔	Radikale Exzision einer Hautläsion anderer Lokalisation mit Transplantation oder Transposition von Haut
83.82.16↔	Faszien- und Muskeltransplantation, Untere Extremität	86.4x.2a↔	Radikale Exzision einer Hautläsion am Gesäss mit Transplantation oder Transposition von Haut
83.82.19↔	Faszien- und Muskeltransplantation, Andere Lokalisation	86.4x.2b↔	Radikale Exzision einer Hautläsion der unteren Extremität mit Transplantation oder Transposition von Haut
83.82.20↔	Transplantation eines lokalen Muskel- oder Faszienlappens, Kopf und Hals	86.61.10↔	Kleinflächiges Vollhauttransplantat an die Hand
83.82.21↔	Transplantation eines lokalen Muskel- oder Faszienlappens, Schulter und Axilla	86.61.20↔	Großflächiges Vollhauttransplantat an die Hand
83.82.22↔	Transplantation eines lokalen Muskel- oder Faszienlappens, Oberarm und Ellenbogen	86.61.99↔	Vollhauttransplantat an die Hand, sonstige
83.82.23↔	Transplantation eines lokalen Muskel- oder Faszienlappens, Unterarm	86.62.10↔	Kleinflächiges Spalthauttransplantat an die Hand
83.82.24↔	Transplantation eines lokalen Muskel- oder Faszienlappens, Brustwand, Bauch und Rücken	86.62.20↔	Großflächiges Spalthauttransplantat an die Hand
83.82.25↔	Transplantation eines lokalen Muskel- oder Faszienlappens, Leisten- und Genitalregion und Gesäss	86.62.99↔	Sonstiges Hauttransplantat an die Hand, sonstiges
83.82.26↔	Transplantation eines lokalen Muskel- oder Faszienlappens, Untere Extremität	86.63.10↔	Kleinflächiges Vollhauttransplantat an den Kopf (außer Lippe und Mund)
83.82.29↔	Transplantation eines lokalen Muskel- oder Faszienlappens, Andere Lokalisation	86.63.11↔	Kleinflächiges Vollhauttransplantat an den Hals
83.82.30↔	Transplantation eines osteomyokutanen oder osteofasziokutanen Lappens, Kopf und Hals	86.63.12↔	Kleinflächiges Vollhauttransplantat an Schulter und Oberarm
83.82.31↔	Transplantation eines osteomyokutanen oder osteofasziokutanen Lappens, Schulter und Axilla	86.63.13↔	Kleinflächiges Vollhauttransplantat an den Unterarm
83.82.32↔	Transplantation eines osteomyokutanen oder osteofasziokutanen Lappens, Oberarm und Ellenbogen	86.63.15↔	Kleinflächiges Vollhauttransplantat an Brustwand, Bauch und Rücken
83.82.33↔	Transplantation eines osteomyokutanen oder osteofasziokutanen Lappens, Unterarm	86.63.16↔	Kleinflächiges Vollhauttransplantat an die Leisten- und Genitalregion
83.82.34↔	Transplantation eines osteomyokutanen oder osteofasziokutanen Lappens, Brustwand, Bauch und Rücken	86.63.17↔	Kleinflächiges Vollhauttransplantat an das Gesäss
83.82.35↔	Transplantation eines osteomyokutanen oder osteofasziokutanen Lappens, Leisten- und Genitalregion und Gesäss	86.63.18↔	Kleinflächiges Vollhauttransplantat an Oberschenkel und Unterschenkel
83.82.36↔	Transplantation eines osteomyokutanen oder osteofasziokutanen Lappens, Untere Extremität	86.63.19↔	Kleinflächiges Vollhauttransplantat an andere Lokalisation
83.82.39↔	Transplantation eines osteomyokutanen oder osteofasziokutanen Lappens, Andere Lokalisation	86.63.1a↔	Kleinflächiges Vollhauttransplantat an den Fuß
83.82.40↔	Transplantation eines sonstigen Lappentransplantates mit mikrovaskulärer Anastomosierung aus Muskel oder Faszie, Kopf und Hals	86.63.20↔	Großflächiges Vollhauttransplantat an den Kopf (außer Lippe und Mund)
83.82.41↔	Transplantation eines sonstigen Lappentransplantates mit mikrovaskulärer Anastomosierung aus Muskel oder Faszie, Schulter und Axilla	86.63.21↔	Großflächiges Vollhauttransplantat an den Hals
83.82.42↔	Transplantation eines sonstigen Lappentransplantates mit mikrovaskulärer Anastomosierung aus Muskel oder Faszie, Oberarm und Ellenbogen	86.63.22↔	Großflächiges Vollhauttransplantat an Schulter und Oberarm
83.82.43↔	Transplantation eines sonstigen Lappentransplantates mit mikrovaskulärer Anastomosierung aus Muskel oder Faszie, Unterarm	86.63.23↔	Großflächiges Vollhauttransplantat an den Unterarm
83.82.44↔	Transplantation eines sonstigen Lappentransplantates mit mikrovaskulärer Anastomosierung aus Muskel oder Faszie, Brustwand, Bauch und Rücken		

86.63.25↔	Großflächiges Vollhauttransplantat an Brustwand, Bauch und Rücken	86.74.47↔	Kleinflächige Insellappenplastik am Gesäß
86.63.26↔	Großflächiges Vollhauttransplantat an die Leisten- und Genitalregion	86.74.48↔	Kleinflächige Insellappenplastik an Oberschenkel und Unterschenkel
86.63.27↔	Großflächiges Vollhauttransplantat an das Gesäß	86.74.49↔	Kleinflächige Insellappenplastik, an andere Lokalisationen
86.63.28↔	Großflächiges Vollhauttransplantat an Oberschenkel und Unterschenkel	86.74.4a↔	Kleinflächige Insellappenplastik am Fuß
86.63.29↔	Großflächiges Vollhauttransplantat an andere Lokalisation	86.74.99↔	Anbringen von gestieltem oder freiem Lappen an andere Lokalisationen, sonstige
86.63.2a↔	Großflächiges Vollhauttransplantat an den Fuß	86.75.10↔	Revision von gestieltem oder freiem Lappen oder freiem Hauttransplantat des Kopfes
86.63.99↔	Vollhauttransplantat an andere Lokalisationen, sonstige	86.75.11↔	Revision von gestieltem oder freiem Lappen oder freiem Hauttransplantat des Halses
86.71↔	Herauspräparieren und Vorbereiten von gestielten oder freien Lappen	86.75.12↔	Revision von gestieltem oder freiem Lappen oder freiem Hauttransplantat von Schulter und Oberarm
86.72↔	Verschiebung eines gestielten Lappens	86.75.13↔	Revision von gestieltem oder freiem Lappen oder freiem Hauttransplantat des Unterarmes
86.73.00↔	Anbringen von gestieltem oder freiem Lappen an die Hand, n.n.bez.	86.75.14↔	Revision von gestieltem oder freiem Lappen oder freiem Hauttransplantat der Hand
86.73.11↔	Kleinflächige Verschiebe-Rotationsplastik an die Hand	86.75.15↔	Revision von gestieltem oder freiem Lappen oder freiem Hauttransplantat der Brustwand und Rücken
86.73.12↔	Kleinflächige Transpositionsplastik an die Hand	86.75.16↔	Revision von gestieltem oder freiem Lappen oder freiem Hauttransplantat der Bauchregion
86.73.13↔	Kleinflächige Insellappenplastik an die Hand	86.75.17↔	Revision von gestieltem oder freiem Lappen oder freiem Hauttransplantat der unteren Extremität
86.73.20↔	Großflächige Dehnungsplastik an die Hand	86.75.19↔	Revision von gestieltem oder freiem Lappen oder freiem Hauttransplantat anderer Lokalisation
86.73.21↔	Großflächige Verschiebe-Rotationsplastik an die Hand	86.75.99↔	Revision von gestieltem oder freiem Lappen, sonstige
86.73.22↔	Großflächige Transpositionsplastik an die Hand	86.76.10↔	Großflächige Dehnungsplastik am Kopf (außer Lippe und Mund)
86.73.23↔	Großflächige Insellappenplastik an die Hand	86.76.11↔	Großflächige Dehnungsplastik am Hals
86.73.24↔	Großflächige Z-Plastik an die Hand	86.76.12↔	Großflächige Dehnungsplastik an Schulter und Oberarm
86.73.29↔	Sonstige lokale Lappenplastik an die Hand	86.76.13↔	Großflächige Dehnungsplastik am Unterarm
86.73.30↔	Anbringen von freiem Lappen mit mikrovaskulärer Anastomosierung an die Hand	86.76.14↔	Großflächige Dehnungsplastik an Brustwand und Rücken
86.73.40↔	Anbringen von gestieltem regionalem oder gestieltem Fernlappen an die Hand	86.76.15↔	Großflächige Dehnungsplastik an der Bauchregion
86.73.80↔	Kombinierte plastische Eingriffe an Haut und Unterhaut der Hand	86.76.16↔	Großflächige Dehnungsplastik an der Leisten- und Genitalregion
86.73.99↔	Anbringen von gestielten oder freien Lappen an die Hand, sonstige	86.76.17↔	Großflächige Dehnungsplastik am Gesäß
86.74.20↔	Kleinflächige Verschiebe-Rotationsplastik am Kopf (außer Lippe und Mund)	86.76.19↔	Großflächige Dehnungsplastik, an andere Lokalisationen
86.74.21↔	Kleinflächige Verschiebe-Rotationsplastik am Hals	86.76.1a↔	Großflächige Dehnungsplastik an Oberschenkel und Unterschenkel
86.74.22↔	Kleinflächige Verschiebe-Rotationsplastik an Schulter und Oberarm	86.76.1b↔	Großflächige Dehnungsplastik am Fuß
86.74.23↔	Kleinflächige Verschiebe-Rotationsplastik am Unterarm	86.76.20↔	Großflächige Verschiebe-Rotationsplastik am Kopf (außer Lippe und Mund)
86.74.25↔	Kleinflächige Verschiebe-Rotationsplastik an Brustwand und Rücken	86.76.21↔	Großflächige Verschiebe-Rotationsplastik am Hals
86.74.26↔	Kleinflächige Verschiebe-Rotationsplastik an der Bauchregion	86.76.22↔	Großflächige Verschiebe-Rotationsplastik an Schulter und Oberarm
86.74.27↔	Kleinflächige Verschiebe-Rotationsplastik an der Leisten- und Genitalregion	86.76.23↔	Großflächige Verschiebe-Rotationsplastik am Unterarm
86.74.28↔	Kleinflächige Verschiebe-Rotationsplastik am Gesäß	86.76.24↔	Großflächige Verschiebe-Rotationsplastik an Brustwand und Rücken
86.74.29↔	Kleinflächige Verschiebe-Rotationsplastik, an andere Lokalisationen	86.76.25↔	Großflächige Verschiebe-Rotationsplastik an der Bauchregion
86.74.2a↔	Kleinflächige Verschiebe-Rotationsplastik an Oberschenkel und Unterschenkel	86.76.26↔	Großflächige Verschiebe-Rotationsplastik an der Leisten- und Genitalregion
86.74.2b↔	Kleinflächige Verschiebe-Rotationsplastik am Fuß	86.76.27↔	Großflächige Verschiebe-Rotationsplastik am Gesäß
86.74.30↔	Kleinflächige Transpositionsplastik am Kopf (außer Lippe und Mund)	86.76.28↔	Großflächige Verschiebe-Rotationsplastik an Oberschenkel und Unterschenkel
86.74.31↔	Kleinflächige Transpositionsplastik am Hals	86.76.29↔	Großflächige Verschiebe-Rotationsplastik an andere Lokalisation
86.74.32↔	Kleinflächige Transpositionsplastik an Schulter und Oberarm	86.76.2a↔	Großflächige Verschiebe-Rotationsplastik am Fuß
86.74.33↔	Kleinflächige Transpositionsplastik am Unterarm	86.76.30↔	Großflächige Transpositionsplastik am Kopf (außer Lippe und Mund)
86.74.34↔	Kleinflächige Transpositionsplastik an Brustwand und Rücken	86.76.31↔	Großflächige Transpositionsplastik am Hals
86.74.35↔	Kleinflächige Transpositionsplastik an der Bauchregion	86.76.32↔	Großflächige Transpositionsplastik an Schulter und Oberarm
86.74.36↔	Kleinflächige Transpositionsplastik an der Leisten- und Genitalregion	86.76.33↔	Großflächige Transpositionsplastik am Unterarm
86.74.37↔	Kleinflächige Transpositionsplastik am Gesäß	86.76.34↔	Großflächige Transpositionsplastik an Brustwand und Rücken
86.74.38↔	Kleinflächige Transpositionsplastik an Oberschenkel und Unterschenkel	86.76.35↔	Großflächige Transpositionsplastik an der Bauchregion
86.74.39↔	Kleinflächige Transpositionsplastik, an andere Lokalisationen	86.76.36↔	Großflächige Transpositionsplastik an der Leisten- und Genitalregion
86.74.3a↔	Kleinflächige Transpositionsplastik am Fuß	86.76.37↔	Großflächige Transpositionsplastik am Gesäß
86.74.40↔	Kleinflächige Insellappenplastik am Kopf (außer Lippe und Mund)	86.76.38↔	Großflächige Transpositionsplastik an Oberschenkel und Unterschenkel
86.74.41↔	Kleinflächige Insellappenplastik am Hals	86.76.39↔	Großflächige Transpositionsplastik an andere Lokalisation
86.74.42↔	Kleinflächige Insellappenplastik an Schulter und Oberarm	86.76.3a↔	Großflächige Transpositionsplastik am Fuß
86.74.43↔	Kleinflächige Insellappenplastik am Unterarm	86.76.40↔	Großflächige Insellappenplastik am Kopf (außer Lippe und Mund)
86.74.44↔	Kleinflächige Insellappenplastik an Brustwand und Rücken	86.76.41↔	Großflächige Insellappenplastik am Hals
86.74.45↔	Kleinflächige Insellappenplastik an der Bauchregion		
86.74.46↔	Kleinflächige Insellappenplastik an der Leisten- und Genitalregion		

86.76.42↔	Großflächige Insellappenplastik an Schulter und Oberarm	86.78.43↔	Anbringen von sonstigem gestielten oder freien Lappen am Unterarm
86.76.43↔	Großflächige Insellappenplastik am Unterarm	86.78.44↔	Anbringen von sonstigem gestielten oder freien Lappen an Brustwand und Rücken
86.76.44↔	Großflächige Insellappenplastik an Brustwand und Rücken	86.78.45↔	Anbringen von sonstigem gestielten oder freien Lappen an die Bauchregion
86.76.45↔	Großflächige Insellappenplastik an der Bauchregion	86.78.46↔	Anbringen von sonstigem gestielten oder freien Lappen an der Leisten- und Genitalregion
86.76.46↔	Großflächige Insellappenplastik an der Leisten- und Genitalregion	86.78.47↔	Anbringen von sonstigem gestielten oder freien Lappen am Gesäß
86.76.47↔	Großflächige Insellappenplastik am Gesäß	86.78.48↔	Anbringen von sonstigem gestielten oder freien Lappen an der unteren Extremität
86.76.48↔	Großflächige Insellappenplastik an Oberschenkel und Unterschenkel	86.78.49↔	Anbringen von sonstigem gestielten oder freien Lappen an andere Lokalisation
86.76.49↔	Großflächige Insellappenplastik, an andere Lokalisationen	86.83.00↔	Gewebereduktionsplastik, n.n.bez.
86.76.4a↔	Großflächige Insellappenplastik am Fuß	86.83.13↔	Gewebereduktionsplastik an Unterarm
86.76.99↔	Anbringen von gestieltem oder freiem Lappen an andere Lokalisationen, großflächig, sonstige	86.83.14↔	Gewebereduktionsplastik an Hand
86.77.10↔	Sonstige lokale Lappenplastik am Kopf (außer Lippe und Mund)	86.83.15↔	Gewebereduktionsplastik an der Bauchregion
86.77.11↔	Sonstige lokale Lappenplastik am Hals	86.83.16↔	Gewebereduktionsplastik an der Leisten- und Genitalregion oder am Gesäß
86.77.12↔	Sonstige lokale Lappenplastik an Schulter und Oberarm	86.83.17↔	Gewebereduktionsplastik an der unteren Extremität
86.77.13↔	Sonstige lokale Lappenplastik am Unterarm	86.83.19↔	Gewebereduktionsplastik an anderer Lokalisation
86.77.14↔	Sonstige lokale Lappenplastik an Brustwand und Rücken	86.83.99↔	Gewebereduktionsplastik, sonstige
86.77.15↔	Sonstige lokale Lappenplastik an der Bauchregion	86.91↔	Exzision von Haut zur Transplantation
86.77.16↔	Sonstige lokale Lappenplastik an der Leisten- und Genitalregion	86.93.10↔	Einsetzen eines Gewebeexpanders am Kopf
86.77.17↔	Sonstige lokale Lappenplastik am Gesäß	86.93.11↔	Einsetzen eines Gewebeexpanders am Hals
86.77.18↔	Sonstige lokale Lappenplastik an Oberschenkel und Unterschenkel	86.93.12↔	Einsetzen eines Gewebeexpanders an Schulter und Oberarm
86.77.19↔	Sonstige lokale Lappenplastik, an andere Lokalisationen	86.93.13↔	Einsetzen eines Gewebeexpanders am Unterarm
86.77.1a↔	Sonstige lokale Lappenplastik am Fuß	86.93.14↔	Einsetzen eines Gewebeexpanders an der Hand
86.77.99↔	Anbringen von sonstiger lokaler Lappenplastik, sonstige	86.93.15↔	Einsetzen eines Gewebeexpanders an Brustwand und Rücken
86.78.10↔	Anbringen von freiem Lappen mit mikrovaskulärer Anastomosierung am Kopf (außer Lippe und Mund)	86.93.16↔	Einsetzen eines Gewebeexpanders an der Bauchregion
86.78.11↔	Anbringen von freiem Lappen mit mikrovaskulärer Anastomosierung am Hals	86.93.18↔	Einsetzen eines Gewebeexpanders an der unteren Extremität
86.78.12↔	Anbringen von freiem Lappen mit mikrovaskulärer Anastomosierung an Schulter und Oberarm	86.93.99↔	Einsetzen eines Gewebeexpanders, sonstige
86.78.13↔	Anbringen von freiem Lappen mit mikrovaskulärer Anastomosierung am Unterarm	92.27.00↔	Implantation oder Einsetzen radioaktiver Elemente (Brachytherapie mit umschlossenen Radionukliden), Körperoberfläche, sonstiger oder n.n.bez. Applikationsort
86.78.14↔	Anbringen von freiem Lappen mit mikrovaskulärer Anastomosierung an Brustwand und Rücken	92.27.10↔	Implantation oder Einsetzen radioaktiver Elemente (Brachytherapie mit umschlossenen Radionukliden), weibliche Geschlechtsorgane, n.n.bez.
86.78.15↔	Anbringen von freiem Lappen mit mikrovaskulärer Anastomosierung an Bauchregion	92.27.11↔	Implantation oder Einsetzen radioaktiver Elemente (Brachytherapie mit umschlossenen Radionukliden), intrauterin
86.78.16↔	Anbringen von freiem Lappen mit mikrovaskulärer Anastomosierung an der Leisten- und Genitalregion	92.27.12↔	Implantation oder Einsetzen radioaktiver Elemente (Brachytherapie mit umschlossenen Radionukliden), intravaginal
86.78.17↔	Anbringen von freiem Lappen mit mikrovaskulärer Anastomosierung am Gesäß	92.27.13↔	Implantation oder Einsetzen radioaktiver Elemente (Brachytherapie mit umschlossenen Radionukliden), intrauterin und intravaginal kombiniert
86.78.18↔	Anbringen von freiem Lappen mit mikrovaskulärer Anastomosierung an der unteren Extremität	92.27.21↔	Implantation oder Einsetzen radioaktiver Elemente (Brachytherapie mit umschlossenen Radionukliden), Körperoberfläche
86.78.19↔	Anbringen von freiem Lappen mit mikrovaskulärer Anastomosierung an andere Lokalisation	92.27.22↔	Implantation oder Einsetzen radioaktiver Elemente (Brachytherapie mit umschlossenen Radionukliden), intrakavitär
86.78.20↔	Anbringen von gestieltem regionalem Lappen oder gestieltem Fernlappen am Kopf (außer Lippe und Mund)	92.27.23↔	Implantation oder Einsetzen radioaktiver Elemente (Brachytherapie mit umschlossenen Radionukliden), intraluminal
86.78.21↔	Anbringen von gestieltem regionalem Lappen oder gestieltem Fernlappen am Hals	92.27.30↔	Implantation oder Einsetzen radioaktiver Elemente (Brachytherapie mit umschlossenen Radionukliden), Gefäß n.n.bez.
86.78.22↔	Anbringen von gestieltem regionalem Lappen oder gestieltem Fernlappen an Schulter und Oberarm	92.27.31↔	Implantation oder Einsetzen radioaktiver Elemente (Brachytherapie mit umschlossenen Radionukliden), Koronargefäß
86.78.23↔	Anbringen von gestieltem regionalem Lappen oder gestieltem Fernlappen am Unterarm	92.27.39↔	Implantation oder Einsetzen radioaktiver Elemente (Brachytherapie mit umschlossenen Radionukliden), sonstiges Gefäß
86.78.24↔	Anbringen von gestieltem regionalem Lappen oder gestieltem Fernlappen an Brustwand und Rücken	92.27.40↔	Implantation oder Einsetzen radioaktiver Elemente (Brachytherapie mit umschlossenen Radionukliden), intraoperativ
86.78.25↔	Anbringen von gestieltem regionalem Lappen oder gestieltem Fernlappen an die Bauchregion	92.27.70↔	Radioaktive Moulagen, n.n.bez.
86.78.26↔	Anbringen von gestieltem regionalem Lappen oder gestieltem Fernlappen an der Leisten- und Genitalregion	92.27.71↔	Radioaktive Moulagen: Konstruktion und Applikation von oberflächlichen radioaktiven Moulagen
86.78.27↔	Anbringen von gestieltem regionalem Lappen oder gestieltem Fernlappen am Gesäß	92.27.72↔	Radioaktive Moulagen: Konstruktion und Applikation von nicht auf der Körperoberfläche verwendeten Applikatoren
86.78.28↔	Anbringen von gestieltem regionalem Lappen oder gestieltem Fernlappen an der unteren Extremität	92.27.73↔	Radioaktive Moulagen: Konstruktion und Applikation von Augenapplikatoren
86.78.29↔	Anbringen von gestieltem regionalem Lappen oder gestieltem Fernlappen an andere Lokalisation		
86.78.40↔	Anbringen von sonstigem gestielten oder freien Lappen am Kopf (außer Lippe und Mund)		
86.78.41↔	Anbringen von sonstigem gestielten oder freien Lappen am Hals		
86.78.42↔	Anbringen von sonstigem gestielten oder freien Lappen an Schulter und Oberarm		

92.27.79↔	Radioaktive Moulagen, sonstige	92.29.22↔	Interstitielle Brachytherapie mit Volumenimplantation von entfernbaren Strahlern in mehreren Ebenen, gepulste Dosisleistung (Pulsed dose rate)
92.28.00↔	Injektion oder Instillation von Radioisotopen, n.n.bez.	92.29.23↔	Interstitielle Brachytherapie mit Volumenimplantation von entfernbaren Strahlern in mehreren Ebenen, hohe Dosisleistung
92.28.01↔	Instillation von offenen Radionukliden in Gelenke	92.29.24↔	Brachytherapie mit Implantation von entfernbaren Strahlern in mehreren Ebenen, hohe Dosisleistung, intraoperativ
92.28.02↔	Radiojodtherapie: Radiojodtherapie bis 1,2 GBq I-131: Ohne Gabe von rekombinantem Thyreotropin (rh-TSH)	92.29.29↔	Interstitielle Brachytherapie mit Volumenimplantation von entfernbaren Strahlern in mehreren Ebenen, sonstige
92.28.03↔	Radiojodtherapie: Radiojodtherapie bis 1,2 GBq I-131: Mit Gabe von rekombinantem Thyreotropin (rh-TSH)	92.29.31↔	Interstitielle Brachytherapie mit Implantation von permanenten Strahlern, bis zu 10 Quellen
92.28.04↔	Radiojodtherapie: Radiojodtherapie über 1,2 bis unter 5 GBq I-131: Ohne Gabe von rekombinantem Thyreotropin (rh-TSH)	92.29.32↔	Interstitielle Brachytherapie mit Implantation von permanenten Strahlern, von 10 bis 15 Quellen
92.28.05↔	Radiojodtherapie: Radiojodtherapie über 1,2 bis unter 5 GBq I-131: Mit Gabe von rekombinantem Thyreotropin (rh-TSH)	92.29.33↔	Interstitielle Brachytherapie mit Implantation von permanenten Strahlern, von 16 bis 20 Quellen
92.28.06↔	Radiojodtherapie: Radiojodtherapie mit 5 und mehr GBq I-131: Ohne Gabe von rekombinantem Thyreotropin (rh-TSH)	92.29.34↔	Interstitielle Brachytherapie mit Implantation von permanenten Strahlern, von 21 bis 25 Quellen
92.28.07↔	Radiojodtherapie: Radiojodtherapie mit 5 und mehr GBq I-131: Mit Gabe von rekombinantem Thyreotropin (rh-TSH)	92.29.35↔	Interstitielle Brachytherapie mit Implantation von permanenten Strahlern, von 26 bis 30 Quellen
92.28.11↔	Therapie mit offenen Radionukliden bei Knochenmetastasen	92.29.36↔	Interstitielle Brachytherapie mit Implantation von permanenten Strahlern, von 31 bis bis 35 Quellen
92.28.12↔	Intravenöse palliative Schmerztherapie mit offenen Radionukliden bei Knochenmetastasen	92.29.37↔	Interstitielle Brachytherapie mit Implantation von permanenten Strahlern, von 36 bis bis 40 Quellen
92.28.13↔	Radiorezeptortherapie mit DOTA-konjugierten Somatostatin-Analoga	92.29.38↔	Interstitielle Brachytherapie mit Implantation von permanenten Strahlern, von 41 bis bis 45 Quellen
92.28.20↔	Radioimmuntherapie mit 90Y-Ibritumomab-Tiuxetan, parenteral	92.29.39↔	Interstitielle Brachytherapie mit Implantation von permanenten Strahlern, von 46 bis bis 50 Quellen
92.28.21↔	Gabe von Jod-131-MIBG (Metajodbenzylguanidin) parenteral	92.29.3a↔	Interstitielle Brachytherapie mit Implantation von permanenten Strahlern, von 51 bis bis 55 Quellen
92.28.31↔	Selektive intravaskuläre Radiochemoembolisation mit I-131-Lipiodol	92.29.3b↔	Interstitielle Brachytherapie mit Implantation von permanenten Strahlern, von 56 bis bis 60 Quellen
92.28.32↔	Selektive intravaskuläre Radionuklidtherapie (SIRT) durch Embolisation von Yttrium-90-markierten Mikrosphären	92.29.3c↔	Interstitielle Brachytherapie mit Implantation von permanenten Strahlern, von 61 bis bis 65 Quellen
92.28.33↔	Endovaskuläre Brachytherapie mit Rhenium-188	92.29.3d↔	Interstitielle Brachytherapie mit Implantation von permanenten Strahlern, von 66 bis bis 70 Quellen
92.29.11↔	Interstitielle Brachytherapie mit Implantation von entfernbaren Strahlern in einer Ebene, niedrige Dosisleistung	92.29.3e↔	Interstitielle Brachytherapie mit Implantation von permanenten Strahlern, mehr als 70 Quellen
92.29.12↔	Interstitielle Brachytherapie mit Implantation von entfernbaren Strahlern in einer Ebene, gepulste Dosisleistung (Pulsed dose rate)		
92.29.13↔	Interstitielle Brachytherapie mit Implantation von entfernbaren Strahlern in einer Ebene, hohe Dosisleistung		
92.29.19↔	Interstitielle Brachytherapie mit Implantation von entfernbaren Strahlern in einer Ebene, sonstige		
92.29.21↔	Interstitielle Brachytherapie mit Volumenimplantation von entfernbaren Strahlern in mehreren Ebenen, niedrige Dosisleistung		

Prozedur B39-10

92.20↔	Infusion von flüssigem Radioisotop	92.24.12↔	Teleradiotherapie mit Photonen, Linearbeschleuniger, mehr als 2 Bestrahlungsfelder: Mit bildgestützter Einstellung
92.21.00↔	Oberflächenstrahlentherapie: n.n.bez.	92.24.13↔	Teleradiotherapie mit Photonen, Linearbeschleuniger, 3D-geplante Bestrahlung: Mit bildgestützter Einstellung
92.21.01↔	Oberflächenstrahlentherapie: Bis zu 2 Bestrahlungsfeldern	92.24.14↔	Teleradiotherapie mit Photonen, Linearbeschleuniger, intensitätsmodulierte Radiotherapie: Mit bildgestützter Einstellung
92.21.02↔	Oberflächenstrahlentherapie: Mehr als 2 Bestrahlungsfelder	92.24.21↔	Teleradiotherapie mit Photonen, Linearbeschleuniger, bis zu 2 Bestrahlungsfelder: Ohne bildgestützte Einstellung
92.22.00↔	Orthovoltstrahlentherapie: n.n.bez. Orthovoltstrahlentherapie: n.n.bez.	92.24.22↔	Teleradiotherapie mit Photonen, Linearbeschleuniger, mehr als 2 Bestrahlungsfelder: Ohne bildgestützte Einstellung
92.22.01↔	Orthovoltstrahlentherapie: Bis zu 2 Bestrahlungsfeldern	92.24.23↔	Teleradiotherapie mit Photonen, Linearbeschleuniger, 3D-geplante Bestrahlung: Ohne bildgestützte Einstellung
92.22.02↔	Orthovoltstrahlentherapie: Mehr als 2 Bestrahlungsfelder	92.24.24↔	Teleradiotherapie mit Photonen, Linearbeschleuniger, intensitätsmodulierte Radiotherapie: Ohne bildgestützte Einstellung
92.22.11↔	Intraoperative Röntgenstrahlentherapie, bis 300 kV	92.24.30↔	Teleradiotherapie mit Photonen: hochkomplexe Radiotherapie mit spezialisierter Ausstattung
92.22.12↔	Intraoperative Röntgenstrahlentherapie, 300 kV - < 1 MV	92.25.00↔	Teleradiotherapie mit Elektronen, Linearbeschleuniger, n.n.bez.
92.22.19↔	Intraoperative Röntgenstrahlentherapie, sonstige	92.25.01↔	Teleradiotherapie mit Elektronen, Linearbeschleuniger, Großfeldbestrahlung
92.23.00↔	Hochvoltstrahlentherapie, n.n.bez.	92.25.02↔	Teleradiotherapie mit Elektronen, Linearbeschleuniger, Halbkörperbestrahlung
92.23.01↔	Telekobaltgerät bis zu 2 Bestrahlungsfelder	92.25.03↔	Teleradiotherapie mit Elektronen, Linearbeschleuniger, Ganzkörperbestrahlung
92.23.02↔	Telekobaltgerät 3 bis 4 Bestrahlungsfelder	92.25.04↔	Teleradiotherapie mit Elektronen, Linearbeschleuniger, Intraoperative Strahlentherapie
92.23.03↔	Telekobaltgerät mehr als 4 Bestrahlungsfelder oder 3D-geplante Bestrahlung	92.25.09↔	Teleradiotherapie mit Elektronen, Linearbeschleuniger, sonstige
92.23.08↔	Hochvoltstrahlentherapie: andere Isotope	92.25.11↔	Teleradiotherapie mit Elektronen, Linearbeschleuniger, mit bildgestützte Einstellung
92.23.09↔	Telekobaltgerät, Sonstige		
92.24.00↔	Teleradiotherapie mit Photonen, Linearbeschleuniger, n.n.bez.		
92.24.01↔	Teleradiotherapie mit Photonen, Linearbeschleuniger, Großfeldbestrahlung		
92.24.02↔	Teleradiotherapie mit Photonen, Linearbeschleuniger, Halbkörperbestrahlung		
92.24.03↔	Teleradiotherapie mit Photonen, Linearbeschleuniger, Ganzkörperbestrahlung		
92.24.04↔	Teleradiotherapie mit Photonen, Linearbeschleuniger, Intraoperative Strahlentherapie		
92.24.09↔	Teleradiotherapie mit Photonen, Linearbeschleuniger, sonstige		
92.24.11↔	Teleradiotherapie mit Photonen, Linearbeschleuniger, bis zu 2 Bestrahlungsfelder: Mit bildgestützter Einstellung		

92.25.12↔	Teleradiotherapie mit Elektronen, Linearbeschleuniger, bis zu 2 Bestrahlungsfelder, mit bildgestützte Einstellung	92.28.03↔	Radiojodtherapie: Radiojodtherapie bis 1,2 GBq I-131: Mit Gabe von rekombinantem Thyreotropin (rh-TSH)
92.25.13↔	Teleradiotherapie mit Elektronen, Linearbeschleuniger, mehr als 2 Bestrahlungsfelder, mit bildgestützter Einstellung	92.28.04↔	Radiojodtherapie: Radiojodtherapie über 1,2 bis unter 5 GBq I-131: Ohne Gabe von rekombinantem Thyreotropin (rh-TSH)
92.25.14↔	Teleradiotherapie mit Elektronen, Linearbeschleuniger, 3D-geplante Bestrahlung, mit bildgestützter Einstellung	92.28.05↔	Radiojodtherapie: Radiojodtherapie über 1,2 bis unter 5 GBq I-131: Mit Gabe von rekombinantem Thyreotropin (rh-TSH)
92.25.15↔	Teleradiotherapie mit Elektronen, Linearbeschleuniger, intensitätsmodulierte Radiotherapie, mit bildgestützter Einstellung	92.28.06↔	Radiojodtherapie: Radiojodtherapie mit 5 und mehr GBq I-131: Ohne Gabe von rekombinantem Thyreotropin (rh-TSH)
92.25.21↔	Teleradiotherapie mit Elektronen, Linearbeschleuniger, bis zu 2 Bestrahlungsfelder, ohne bildgestützte Einstellung	92.28.07↔	Radiojodtherapie: Radiojodtherapie mit 5 und mehr GBq I-131: Mit Gabe von rekombinantem Thyreotropin (rh-TSH)
92.25.22↔	Teleradiotherapie mit Elektronen, Linearbeschleuniger, mehr als 2 Bestrahlungsfelder, ohne bildgestützte Einstellung	92.28.11↔	Therapie mit offenen Radionukliden bei Knochenmetastasen
92.25.23↔	Teleradiotherapie mit Elektronen, Linearbeschleuniger, 3D-geplante Bestrahlung, ohne bildgestützte Einstellung	92.28.12↔	Intravenöse palliative Schmerztherapie mit offenen Radionukliden bei Knochenmetastasen
92.25.24↔	Teleradiotherapie mit Elektronen, Linearbeschleuniger, intensitätsmodulierte Radiotherapie, ohne bildgestützte Einstellung	92.28.13↔	Radiorezeptortherapie mit DOTA-konjugierten Somatostatin-Analoga
92.26.00↔	Teleradiotherapie mit anderen Partikelstrahlen, n.n.bez.	92.28.20↔	Radioimmuntherapie mit 90Y-Ibritumomab-Tiuxetan, parenteral
92.26.10↔	Protonentherapie, bis zu 2 Bestrahlungsfelder, ohne bildgestützte Einstellung	92.28.21↔	Gabe von Jod-131-MIBG (Metajodbenzylguanidin) parenteral
92.26.11↔	Protonentherapie, bis zu 2 Bestrahlungsfelder, mit bildgestützter Einstellung	92.28.31↔	Selektive intravaskuläre Radiochemoembolisation mit I-131-Lipiodol
92.26.20↔	Protonentherapie, mehr als 2 Bestrahlungsfelder, ohne bildgestützte Einstellung	92.28.32↔	Selektive intravaskuläre Radionuklidtherapie (SIRT) durch Embolisation von Yttrium-90-markierten Mikrosphären
92.26.21↔	Protonentherapie, mehr als 2 Bestrahlungsfelder, mit bildgestützter Einstellung	92.28.33↔	Endovaskuläre Brachytherapie mit Rhenium-188
92.26.99↔	Teleradiotherapie mit anderen Partikelstrahlen, sonstige	92.29.00↔	Brachytherapie mit umschlossenen Radionukliden, n.n. bez.
92.27.00↔	Implantation oder Einsetzen radioaktiver Elemente (Brachytherapie mit umschlossenen Radionukliden), Körperoberfläche, sonstiger oder n.n.bez. Applikationsort	92.29.09↔	Brachytherapie mit umschlossenen Radionukliden, sonstige
92.27.10↔	Implantation oder Einsetzen radioaktiver Elemente (Brachytherapie mit umschlossenen Radionukliden), weibliche Geschlechtsorgane, n.n.bez.	92.29.11↔	Interstitielle Brachytherapie mit Implantation von entfernbaren Strahlern in einer Ebene, niedrige Dosisleistung
92.27.11↔	Implantation oder Einsetzen radioaktiver Elemente (Brachytherapie mit umschlossenen Radionukliden), intrauterin	92.29.12↔	Interstitielle Brachytherapie mit Implantation von entfernbaren Strahlern in einer Ebene, gepulste Dosisleistung (Pulsed dose rate)
92.27.12↔	Implantation oder Einsetzen radioaktiver Elemente (Brachytherapie mit umschlossenen Radionukliden), intravaginal	92.29.13↔	Interstitielle Brachytherapie mit Implantation von entfernbaren Strahlern in einer Ebene, hohe Dosisleistung
92.27.13↔	Implantation oder Einsetzen radioaktiver Elemente (Brachytherapie mit umschlossenen Radionukliden), intrauterin und intravaginal kombiniert	92.29.19↔	Interstitielle Brachytherapie mit Implantation von entfernbaren Strahlern in einer Ebene, sonstige
92.27.21↔	Implantation oder Einsetzen radioaktiver Elemente (Brachytherapie mit umschlossenen Radionukliden), Körperoberfläche	92.29.21↔	Interstitielle Brachytherapie mit Volumenimplantation von entfernbaren Strahlern in mehreren Ebenen, niedrige Dosisleistung
92.27.22↔	Implantation oder Einsetzen radioaktiver Elemente (Brachytherapie mit umschlossenen Radionukliden), intrakavitär	92.29.22↔	Interstitielle Brachytherapie mit Volumenimplantation von entfernbaren Strahlern in mehreren Ebenen, gepulste Dosisleistung (Pulsed dose rate)
92.27.23↔	Implantation oder Einsetzen radioaktiver Elemente (Brachytherapie mit umschlossenen Radionukliden), intraluminal	92.29.23↔	Interstitielle Brachytherapie mit Volumenimplantation von entfernbaren Strahlern in mehreren Ebenen, hohe Dosisleistung
92.27.30↔	Implantation oder Einsetzen radioaktiver Elemente (Brachytherapie mit umschlossenen Radionukliden), Gefäß n.n.bez.	92.29.24↔	Brachytherapie mit Implantation von entfernbaren Strahlern in mehreren Ebenen, hohe Dosisleistung, intraoperativ
92.27.31↔	Implantation oder Einsetzen radioaktiver Elemente (Brachytherapie mit umschlossenen Radionukliden), Koronargefäß	92.29.29↔	Interstitielle Brachytherapie mit Volumenimplantation von entfernbaren Strahlern in mehreren Ebenen, sonstige
92.27.39↔	Implantation oder Einsetzen radioaktiver Elemente (Brachytherapie mit umschlossenen Radionukliden), sonstiges Gefäß	92.29.31↔	Interstitielle Brachytherapie mit Implantation von permanenten Strahlern, bis zu 10 Quellen
92.27.40↔	Implantation oder Einsetzen radioaktiver Elemente (Brachytherapie mit umschlossenen Radionukliden), intraoperativ	92.29.32↔	Interstitielle Brachytherapie mit Implantation von permanenten Strahlern, von 10 bis 15 Quellen
92.27.70↔	Radioaktive Moulagen, n.n.bez.	92.29.33↔	Interstitielle Brachytherapie mit Implantation von permanenten Strahlern, von 16 bis 20 Quellen
92.27.71↔	Radioaktive Moulagen: Konstruktion und Applikation von oberflächlichen radioaktiven Moulagen	92.29.34↔	Interstitielle Brachytherapie mit Implantation von permanenten Strahlern, von 21 bis 25 Quellen
92.27.72↔	Radioaktive Moulagen: Konstruktion und Applikation von nicht auf der Körperoberfläche verwendeten Applikatoren	92.29.35↔	Interstitielle Brachytherapie mit Implantation von permanenten Strahlern, von 26 bis bis 30 Quellen
92.27.73↔	Radioaktive Moulagen: Konstruktion und Applikation von Augenapplikatoren	92.29.36↔	Interstitielle Brachytherapie mit Implantation von permanenten Strahlern, von 31 bis bis 35 Quellen
92.27.79↔	Radioaktive Moulagen, sonstige	92.29.37↔	Interstitielle Brachytherapie mit Implantation von permanenten Strahlern, von 36 bis bis 40 Quellen
92.28.00↔	Injektion oder Instillation von Radioisotopen, n.n.bez.	92.29.38↔	Interstitielle Brachytherapie mit Implantation von permanenten Strahlern, von 41 bis bis 45 Quellen
92.28.01↔	Instillation von offenen Radionukliden in Gelenke	92.29.39↔	Interstitielle Brachytherapie mit Implantation von permanenten Strahlern, von 46 bis bis 50 Quellen
92.28.02↔	Radiojodtherapie: Radiojodtherapie bis 1,2 GBq I-131: Ohne Gabe von rekombinantem Thyreotropin (rh-TSH)	92.29.3a↔	Interstitielle Brachytherapie mit Implantation von permanenten Strahlern, von 51 bis bis 55 Quellen
		92.29.3b↔	Interstitielle Brachytherapie mit Implantation von permanenten Strahlern, von 56 bis bis 60 Quellen
		92.29.3c↔	Interstitielle Brachytherapie mit Implantation von permanenten Strahlern, von 61 bis bis 65 Quellen
		92.29.3d↔	Interstitielle Brachytherapie mit Implantation von permanenten Strahlern, von 66 bis bis 70 Quellen
		92.29.3e↔	Interstitielle Brachytherapie mit Implantation von permanenten Strahlern, mehr als 70 Quellen

92.29.40↔	Brachytherapie mit Oberflächenapplikatoren, n.n.bez.	92.33.11↔	Andere Hochvoltstrahlentherapie: Stereotaktische Bestrahlung, einzeitig, extrazerebral
92.29.49↔	Brachytherapie mit Oberflächenapplikatoren, sonstige	92.39.01↔	Andere Hochvoltstrahlentherapie, stereotaktische Bestrahlung, fraktioniert, zerebral, n.n.bez.
92.29.51↔	Entfernung von umschlossenen Radionukliden oder inaktiven Applikatoren unter Anästhesie	92.39.11↔	Andere Hochvoltstrahlentherapie, stereotaktische Bestrahlung, fraktioniert, extrazerebral, n.n.bez.
92.30.00↔	Stereotaktische Bestrahlung, einzeitig, n.n.bez.	92.39.20↔	Andere Hochvoltstrahlentherapie, stereotaktische Bestrahlung, fraktioniert: zerebral, intensitätsmodulierte Radiotherapie
92.30.01↔	Stereotaktische Bestrahlung, einzeitig: Zerebral, n.n.bez.	92.39.21↔	Andere Hochvoltstrahlentherapie, stereotaktische Bestrahlung, fraktioniert: zerebral, intensitätsmodulierte Bogenbestrahlung (IMAT)
92.30.02↔	Stereotaktische Bestrahlung, einzeitig: Extrazerebral, n.n.bez.	92.39.22↔	Andere Hochvoltstrahlentherapie, stereotaktische Bestrahlung, fraktioniert: zerebral, bildgestützte Einstellung
92.30.20↔	Stereotaktische Bestrahlung, einzeitig: Zerebral, intensitätsmodulierte Radiotherapie	92.39.29↔	Andere Hochvoltstrahlentherapie, stereotaktische Bestrahlung, fraktioniert, zerebral, sonstige
92.30.21↔	Stereotaktische Bestrahlung, einzeitig: Zerebral, intensitätsmodulierte Bogenbestrahlung (IMAT)	92.39.30↔	Andere Hochvoltstrahlentherapie, stereotaktische Bestrahlung, fraktioniert: extrazerebral, intensitätsmodulierte Radiotherapie
92.30.22↔	Stereotaktische Bestrahlung, einzeitig: Zerebral, bildgestützte Einstellung	92.39.31↔	Andere Hochvoltstrahlentherapie, stereotaktische Bestrahlung, fraktioniert: extrazerebral, intensitätsmodulierte Bogenbestrahlung (IMAT)
92.30.30↔	Stereotaktische Bestrahlung, einzeitig: Extrazerebral, intensitätsmodulierte Radiotherapie	92.39.32↔	Andere Hochvoltstrahlentherapie, stereotaktische Bestrahlung, fraktioniert: extrazerebral, bildgestützte Einstellung
92.30.31↔	Stereotaktische Bestrahlung, einzeitig: Extrazerebral, intensitätsmodulierte Bogenbestrahlung (IMAT)	92.39.39↔	Andere Hochvoltstrahlentherapie, stereotaktische Bestrahlung, fraktioniert, extrazerebral, sonstige
92.30.32↔	Stereotaktische Bestrahlung, einzeitig: Extrazerebral, bildgestützte Einstellung	92.41↔	Intraoperative Strahlentherapie mit Elektronen
92.30.99↔	Stereotaktische Bestrahlung, einzeitig, sonstige		
92.31.00↔	Radiochirurgie mit Photonen n.n. bez., zerebral		
92.31.10↔	Radiochirurgie mit Photonen n.n. bez., extrazerebral		
92.32.00↔	Mehrquellige Photon-Radiochirurgie, n.n.bez.		
92.32.01↔	Mehrquellige Photon-Radiochirurgie: Gamma-knife		
92.33.00↔	Teilchen-Radiochirurgie, n.n.bez.		
92.33.01↔	Andere Hochvoltstrahlentherapie: Stereotaktische Bestrahlung, einzeitig, zerebral		

Prozedur B39-11

99.ba.11‡↔ Neurologische Komplexbehandlung des akuten Schlaganfalls in Stroke Center (SC), mindestens 24 Stunden bis höchstens 72 Stunden

ADRG B60

Nicht akute Paraplegie / Tetraplegie

Hauptdiagnose in Tabelle B60-1

DRG B60Z

Nicht akute Paraplegie / Tetraplegie

Hauptdiagnose B60-1

G04.1	Tropische spastische Paraplegie	G82.32	Schlaff Tetrapares u Tetrapleg, chron kompl QSL
G82.02	Schlaff Parapares u Parapleg, chron kompl QSL	G82.33	Schlaff Tetrapares u Tetrapleg, chron inkompl QSL
G82.03	Schlaff Parapares u Parapleg, chron inkompl QSL	G82.42	Spast Tetrapares u Tetrapleg, chron kompl QSL
G82.12	Spast Parapares u Parapleg, chron kompl QSL	G82.43	Spast Tetrapares u Tetrapleg, chron inkompl QSL
G82.13	Spast Parapares u Parapleg, chron inkompl QSL	G82.52	Tetrapares u Tetrapleg, nnbez, chron kompl QSL
G82.22	Parapares u Parapleg, nnbez, chron kompl QSL	G82.53	Tetrapares u Tetrapleg, nnbez, chron inkompl QSL
G82.23	Parapares u Parapleg, nnbez, chron inkompl QSL	P11.51	Geburtsverletzung Wirbelsäule u RM m chron QSL

ADRG B63

Demenz und andere chronische Störungen der Hirnfunktion

Hauptdiagnose in Tabelle B63-1

DRG B63A

Demenz und andere chronische Störungen der Hirnfunktion mit äusserst schweren CC

PCCL > 3

DRG B63B

Demenz und andere chronische Störungen der Hirnfunktion

Hauptdiagnose B63-1

F01.0	Vaskuläre Demenz m akutem Beginn	F01.2	Subkortikale vaskuläre Demenz
F01.1	Multiinfarkt-Demenz	F01.3	Gemischte kortik u subkortik vaskuläre Demenz

F01.8	Sonstige vaskuläre Demenz	G30.9	Alzheimer-Krankheit, nicht näher bezeichnet
F01.9	Vaskuläre Demenz, nnbez	G31.0	Umschriebene Himnatrophie
F03	Nnbez Demenz	G93.80	Apallisches Syndrom
F04	Org amnest Synd, n d Alkoh/and psychotr Subst bed	G93.88	Sonstige näher bezeichnete Krankheiten des Gehirns
F06.8	So nbez org psych Stör Schäd/FktStör Gehirn od körp KH	G93.9	KH Gehirn, nnbez
F06.9	Nnbez org psych Stör Schäd/FktStör Gehirn od körp KH	G96.9	KH Zentralnervensystem, nnbez
F07.0	Organische Persönlichkeitsstörung	G98	Sonst KH Nervensystem, aonkl
F07.1	Postenzephalitisches Syndrom	I67.2	Zereb Atheroskl
F07.8	So org Pers-/VerhStör KH/Schäd/FktStör Gehirn körp KH	I67.80	Vasospasmen bei Subarachnoidalblutung
F09	Nnbez organ od symptomat psychische Störung	I67.88	Sonstige näher bezeichnete zerebrovaskuläre Krankheiten
G30.0	Alzheimer-Krankheit mit frühem Beginn	I67.9	Zerebrovaskuläre KH, nnbez
G30.1	Alzheimer-Krankheit mit spätem Beginn	R54	Senilität
G30.8	Sonstige Alzheimer-Krankheit		

ADRG B64 Delirium

Hauptdiagnose in Tabelle B64-1

DRG B64A Delirium mit äusserst schweren CC

PCCL > 3

DRG B64B Delirium

Hauptdiagnose B64-1

F05.0	Delir oh Demenz	F06.3	Organische affektive Störungen
F05.1	Delir b Demenz	F06.4	Organische Angststörung
F05.8	Sonstige Formen Delir	F06.5	Organische dissoziative Störung
F05.9	Delir, nnbez	F06.6	Organische emotional labile [asthenische] Störung
F06.0	Organische Halluzinose	F06.7	Leichte kognitive Störung
F06.1	Organische katatonie Störung	F07.9	Nnbez org Pers-/VerhStör KH/Schäd/FktStör Gehirn körp KH
F06.2	Organ wahnhaft [schizophreniforme] Störung	R41.0	Orientierungsstörung, nnbez

ADRG B66 Neubildungen des Nervensystems oder Stupor und Koma, nicht traumatisch bedingt

Hauptdiagnose in Tabelle B66-1

DRG B66A Neubildungen des Nervensystems mit äusserst schweren CC, mehr als ein Belegungstag

Hauptdiagnose in Tabelle B66-2 und Verweildauer > 1 Tag und PCCL > 3

DRG B66B Neubildungen des Nervensystems, ein Belegungstag oder ohne äusserst schwere CC, oder Stupor und Koma nicht traumatisch bedingt, Alter < 16 Jahre

Alter < 16 Jahre

DRG B66C Neubildungen des Nervensystems, ein Belegungstag oder ohne äusserst schwere CC, oder Stupor und Koma nicht traumatisch bedingt, Alter > 15 Jahre

Diagnose B66-1

C70.0	Bösartige Neubildung: Hirnhäute	C71.8	Bösartige Neubildung: Gehirn, mehrere Teilbereiche überlapp
C70.1	Bösartige Neubildung: Rückenmarkhäute	C71.9	Bösartige Neubildung: Gehirn, nicht näher bezeichnet
C70.9	Bösartige Neubildung: Meningen, nicht näher bezeichnet	C72.0	Bösartige Neubildung: Rückenmark
C71.0	BNB: Zerebrum, ausgenommen Hirnlappen und Ventrikel	C72.1	Bösartige Neubildung: Cauda equina
C71.1	Bösartige Neubildung: Frontallappen	C72.2	Bösartige Neubildung: Nn olfactorii [I Hirnnerv]
C71.2	Bösartige Neubildung: Temporallappen	C72.3	Bösartige Neubildung: Nervus opticus [II Hirnnerv]
C71.3	Bösartige Neubildung: Parietallappen	C72.4	Bösartige Neubildung: Nerv vestibulocochlearis [VIII Hirnnerv]
C71.4	Bösartige Neubildung: Okzipitallappen	C72.5	BNB: Sonstige und nicht näher bezeichnete Hirnnerven
C71.5	Bösartige Neubildung: Hirnventrikel	C72.8	BNB: Gehirn u andere Teile ZNS, mehr Teilbereiche überlapp
C71.6	Bösartige Neubildung: Zerebellum	C72.9	Bösartige Neubildung: Zentralnervensystem, nnbez
C71.7	Bösartige Neubildung: Hirnstamm	C75.2	Bösartige Neubildung: Ductus craniopharyngealis



C75.3	BNB: Epiphyse [Glandula pinealis] [Zirbeldrüse]	D43.2	NB unsich/unbek Verhalt Gehirn, nnbez
C75.4	Bösartige Neubildung: Glomus caroticum	D43.3	NB unsich/unbek Verhalt Hirnnerven
C75.5	BNB: Glomus aorticum u sonstige Paraganglien	D43.4	NB unsich/unbek Verhalt Rückenmark
C79.3	Sekundäre BNB Gehirn u Hirnhäute	D43.7	NB unsich/unbek Verhalt sonst Teile ZNS
C79.4	Sekundäre BNB so u nnbez Teile Nervensystem	D43.9	NB unsich/unbek Verhalt ZNS, nnbez
D32.0	Gutartige Neubildung Hirnhäute	D44.4	NB unsich/unbek Verhalt Duct craniopharyngealis
D32.1	Gutartige Neubildung Rückenmarkhäute	D44.5	NB unsich/unbek Verhalt Epiphyse [Gl pin] [Zirbeld]
D32.9	Gutartige Neubildung Meningen, nnbez	D44.6	NB unsich/unbek Verhalt Glomus caroticum
D33.0	Gutartige Neubildung Gehirn, supratentoriell	D44.7	NB unsich/unbek Verhalt Glom aortic so Paragangl
D33.1	Gutartige Neubildung Gehirn, infratentoriell	E03.5	Myxödemkoma
D33.2	Gutartige Neubildung Gehirn, nnbez	G93.5	Compressio cerebri
D33.3	Gutartige Neubildung Hirnnerven	G93.6	Hirnödem
D33.4	Gutartige Neubildung Rückenmark	P91.0	Zerebrale Ischämie b Neugeborenen
D33.7	Gutartige Neubildung sonst nbez Teile ZNS	P91.1	Erworbene periventriculäre Zysten b Neugeborenen
D33.9	Gutartige Neubildung ZNS, nnbez	P91.2	Zerebrale Leukomalazie b Neugeborenen
D35.3	Gutartige Neubildung Ductus craniopharyngealis	P91.4	Zerebraler Depressionszustand Neugeborenes
D35.4	Gutart Neubild Epiphyse [Gl pineal] [Zirbeldrüse]	P91.5	Koma b Neugeborenen
D35.5	Gutartige Neubildung Glomus caroticum	P91.6	Hypoxisch-ischäm Enzephalopathie b Neugeb [HIE]
D35.6	Gutart Neubild Glomus aortic u so Paraganglien	P91.80	Locked-in-Synd u apallisches Synd beim Neugeborenen
D36.1	Gutart Neubild periph Nerven u auton Nervensystem	P91.88	Sonst näher bez zerebrale Störungen b Neugeborenen
D42.0	NB unsich/unbek Verhalt Hirnhäute	P91.9	Zerebrale Störung b Neugeborenen, nnbez
D42.1	NB unsich/unbek Verhalt Rückenmarkhäute	R40.0	Somnolenz
D42.9	NB unsich/unbek Verhalt Meningen, nnbez	R40.1	Sopor
D43.0	NB unsich/unbek Verhalt Gehirn, supratentoriell	R40.2	Koma, nnbez
D43.1	NB unsich/unbek Verhalt Gehirn, infratentoriell		

Hauptdiagnose B66-2

C70.0	Bösartige Neubildung: Hirnhäute	D32.1	Gutartige Neubildung Rückenmarkhäute
C70.1	Bösartige Neubildung: Rückenmarkhäute	D32.9	Gutartige Neubildung Meningen, nnbez
C70.9	Bösartige Neubildung: Meningen, nicht näher bezeichnet	D33.0	Gutartige Neubildung Gehirn, supratentoriell
C71.0	BNB: Zerebrum, ausgenommen Hirnlappen und Ventrikel	D33.1	Gutartige Neubildung Gehirn, infratentoriell
C71.1	Bösartige Neubildung: Frontallappen	D33.2	Gutartige Neubildung Gehirn, nnbez
C71.2	Bösartige Neubildung: Temporallappen	D33.3	Gutartige Neubildung Hirnnerven
C71.3	Bösartige Neubildung: Parietallappen	D33.4	Gutartige Neubildung Rückenmark
C71.4	Bösartige Neubildung: Okzipitallappen	D33.7	Gutartige Neubildung sonst nbez Teile ZNS
C71.5	Bösartige Neubildung: Hirnventrikel	D33.9	Gutartige Neubildung ZNS, nnbez
C71.6	Bösartige Neubildung: Zerebellum	D35.3	Gutartige Neubildung Ductus craniopharyngealis
C71.7	Bösartige Neubildung: Hirnstamm	D35.4	Gutart Neubild Epiphyse [Gl pineal] [Zirbeldrüse]
C71.8	Bösartige Neubildung: Gehirn, mehrere Teilbereiche überlapp	D35.5	Gutartige Neubildung Glomus caroticum
C71.9	Bösartige Neubildung: Gehirn, nicht näher bezeichnet	D35.6	Gutart Neubild Glomus aortic u so Paraganglien
C72.0	Bösartige Neubildung: Rückenmark	D36.1	Gutart Neubild periph Nerven u auton Nervensystem
C72.1	Bösartige Neubildung: Cauda equina	D42.0	NB unsich/unbek Verhalt Hirnhäute
C72.2	Bösartige Neubildung: Nn olfactorii [I Hirnnerv]	D42.1	NB unsich/unbek Verhalt Rückenmarkhäute
C72.3	Bösartige Neubildung: Nervus opticus [II Hirnnerv]	D42.9	NB unsich/unbek Verhalt Meningen, nnbez
C72.4	Bösartige Neubildung: Nerv vestibulocochlearis [VIII Hirnnerv]	D43.0	NB unsich/unbek Verhalt Gehirn, supratentoriell
C72.5	BNB: Sonstige und nicht näher bezeichnete Hirnnerven	D43.1	NB unsich/unbek Verhalt Gehirn, infratentoriell
C72.8	BNB: Gehirn u andere Teile ZNS, mehr Teilbereiche überlapp	D43.2	NB unsich/unbek Verhalt Gehirn, nnbez
C72.9	Bösartige Neubildung: Zentralnervensystem, nnbez	D43.3	NB unsich/unbek Verhalt Hirnnerven
C75.2	Bösartige Neubildung: Ductus craniopharyngealis	D43.4	NB unsich/unbek Verhalt Rückenmark
C75.3	BNB: Epiphyse [Glandula pinealis] [Zirbeldrüse]	D43.7	NB unsich/unbek Verhalt sonst Teile ZNS
C75.4	Bösartige Neubildung: Glomus caroticum	D43.9	NB unsich/unbek Verhalt ZNS, nnbez
C75.5	BNB: Glomus aorticum u sonstige Paraganglien	D44.4	NB unsich/unbek Verhalt Duct craniopharyngealis
C79.3	Sekundäre BNB Gehirn u Hirnhäute	D44.5	NB unsich/unbek Verhalt Epiphyse [Gl pin] [Zirbeld]
C79.4	Sekundäre BNB so u nnbez Teile Nervensystem	D44.6	NB unsich/unbek Verhalt Glomus caroticum
D32.0	Gutartige Neubildung Hirnhäute	D44.7	NB unsich/unbek Verhalt Glom aortic so Paragangl

ADRG B67

Morbus Parkinson

Hauptdiagnose in Tabelle B67-1

DRG B67A

Morbus Parkinson mit äusserst schweren CC oder schwerster Beeinträchtigung oder Einstellung neurologischer Stimulationsparameter

Hauptdiagnose in Tabelle B67-2 oder PCCL > 3 oder Hauptdiagnose in Tabelle B67-3 und Nebendiagnose in Tabelle B67-4 und Nebendiagnose in Tabelle B67-5 oder Prozedur in Tabelle B67-6

DRG B67B Morbus Parkinson**Hauptdiagnose B67-1**

G20.00	Prim Parkins-Synd fehl/ger Beeintr: Oh Wirkungsflukt	G21.2	Parkinson-Syndrom d sonst exogene Agenzien
G20.01	Prim Parkins-Synd fehl/ger Beeintr: M Wirkungsflukt	G21.3	Postenzephalitisches Parkinson-Syndrom
G20.10	Prim Parkins-Synd mäß/schwer Beeintr: Oh Wirkungsflukt	G21.4	Vaskuläres Parkinson-Syndrom
G20.11	Prim Parkins-Synd mäß/schwer Beeintr: M Wirkungsflukt	G21.8	Sonstiges sekundäres Parkinson-Syndrom
G20.20	Prim Parkins-Synd schwerst Beeintr: Oh Wirkungsflukt	G21.9	Sekundäres Parkinson-Syndrom, nnbez
G20.21	Prim Parkins-Synd schwerst Beeintr: M Wirkungsflukt	G23.0	Hallervorden-Spatz-Syndrom
G20.90	Prim Parkins-Synd nnbez: Oh Wirkungsflukt	G23.1	Progres supranukl Ophthalmopleg [Steele-Rich-Olsz-Synd]
G20.91	Prim Parkins-Synd nnbez: M Wirkungsflukt	G23.8	Sonstige nbez degenerative KH Basalganglien
G21.0	Malignes Neuroleptika-Syndrom	G23.9	Degenerative KH Basalganglien, nnbez
G21.1	Sonst arzneimittelinduziertes Parkinson-Synd		

Hauptdiagnose B67-2

G20.20	Prim Parkins-Synd schwerst Beeintr: Oh Wirkungsflukt	G20.21	Prim Parkins-Synd schwerst Beeintr: M Wirkungsflukt
--------	--	--------	---

Hauptdiagnose B67-3

G20.00	Prim Parkins-Synd fehl/ger Beeintr: Oh Wirkungsflukt	G20.11	Prim Parkins-Synd mäß/schwer Beeintr: M Wirkungsflukt
G20.01	Prim Parkins-Synd fehl/ger Beeintr: M Wirkungsflukt	G20.90	Prim Parkins-Synd nnbez: Oh Wirkungsflukt
G20.10	Prim Parkins-Synd mäß/schwer Beeintr: Oh Wirkungsflukt	G20.91	Prim Parkins-Synd nnbez: M Wirkungsflukt

Nebendiagnose B67-4

F02.3	Demenz b primärem Parkinson-Syndrom
-------	-------------------------------------

Nebendiagnose B67-5

F06.0	Organische Halluzinose	F06.2	Organ wahnhafte [schizophreniforme] Störung
-------	------------------------	-------	---

Prozedur B67-6

89.1a.11†↔ Neurologische Einstellung von Stimulationsparametern, mehr als 5 Tage

ADRG B68 Multiple Sklerose und zerebellare Ataxie

Hauptdiagnose in Tabelle B68-1

DRG B68A Multiple Sklerose und zerebellare Ataxie mit komplexer Diagnose oder äusserst schweren CC, mehr als ein Belegungstag

Verweildauer > 1 Tag und (PCCL > 3 oder Hauptdiagnose in Tabelle B68-2)

DRG B68B Multiple Sklerose und zerebellare Ataxie**Hauptdiagnose B68-1**

G11.0	Angeborene nichtprogressive Ataxie	G35.9	Multiple Sklerose, nicht näher bezeichnet
G11.1	Früh beginnende zerebellare Ataxie	G36.0	Neuromyelitis optica [Devic-KH]
G11.2	Spät beginnende zerebellare Ataxie	G36.1	Akut u subak hämorrhag Leukoenzephalitis [Hurst]
G11.3	Zerebellare Ataxie defekt DNA-Reparatursystem	G36.8	Sonstige nbez akute disseminierte Demyelinisation
G11.4	Hereditäre spastische Paraplegie	G36.9	Akute disseminierte Demyelinisation, nnbez
G11.8	Sonstige hereditäre Ataxien	G37.0	Diffuse Hirnsklerose
G11.9	Hereditäre Ataxie, nnbez	G37.1	Zentrale Demyelinisation Corpus callosum
G35.0	Erstmanifestation einer multiplen Sklerose	G37.2	Zentrale pontine Myelinolyse
G35.10	MS m schubförm Verl: OA akute Exazerbation od Progress	G37.3	Myelitis transversa acuta b demyelinisier KH ZNS
G35.11	MS m schubförm Verl: MA akute Exazerbation od Progress	G37.4	Subakute nekrotisierende Myelitis [Foix-Alajouanine-Synd]
G35.20	MS m prim chron Verl: OA akute Exazerbation od Progress	G37.5	Konzentr Sklerose [Baló-KH]
G35.21	MS m prim chron Verl: MA akute Exazerbation od Progress	G37.8	Sonst nbez demyelinisierende KH ZNS
G35.30	MS m sek chron Verl: OA akute Exazerbation od Progress	G37.9	Demyelinisierende KH ZNS, nnbez
G35.31	MS m sek chron Verl: MA akute Exazerbation od Progress		

Hauptdiagnose B68-2

G11.0	Angeborene nichtprogressive Ataxie	G37.1	Zentrale Demyelinisation Corpus callosum
G11.1	Früh beginnende zerebellare Ataxie	G37.2	Zentrale pontine Myelinolyse
G11.2	Spät beginnende zerebellare Ataxie	G37.3	Myelitis transversa acuta b demyelinisier KH ZNS
G11.3	Zerebellare Ataxie defekt DNA-Reparatursystem	G37.4	Subakute nekrotisierende Myelitis [Foix-Alajouanine-Synd]
G11.4	Hereditäre spastische Paraplegie	G37.5	Konzentr Sklerose [Baló-KH]
G11.8	Sonstige hereditäre Ataxien	G37.8	Sonst nbez demyelinisierende KH ZNS
G11.9	Hereditäre Ataxie, nnbez	G37.9	Demyelinisierende KH ZNS, nnbez
G37.0	Diffuse Hirnsklerose		

ADRG B69**Transitorische ischämische Attacke (TIA) und extrakranielle Gefäßverschlüsse**

Hauptdiagnose in Tabelle B69-1

DRG B69A**Transitorische ischämische Attacke (TIA) und extrakranielle Gefäßverschlüsse mit neurologischer Komplexbehandlung des akuten Schlaganfalls > 72 Stunden**

Prozedur in Tabelle B69-2

DRG B69B**Transitorische ischämische Attacke (TIA) und extrakranielle Gefäßverschlüsse mit neurologischer Komplexbehandlung des akuten Schlaganfalls < 73 Stunden**

Prozedur in Tabelle B69-3

DRG B69C**Transitorische ischämische Attacke (TIA) und extrakranielle Gefäßverschlüsse mit anderer neurologischer Komplexbehandlung des akuten Schlaganfalls**

Mindestens eine Prozedur in Tabelle B69-4

DRG B69D**Transitorische ischämische Attacke (TIA) und extrakranielle Gefäßverschlüsse****Hauptdiagnose B69-1**

G45.02	A-vert-Synd m Bas-Sympt, kompl Rückbild innh 1-24 h	G45.49	Transient glob Amnes [amnest Epis], Verlf Rückb nnbez
G45.03	A-vert-Synd m Bas-Sympt, kompl Rückbild innh < 1 h	G45.82	So zer transit ischäm u verw Synd, kompl Rückb innh 1-24 h
G45.09	A-vert-Synd m Basil-Sympt, Verlf Rückb nnbez	G45.83	So zer transit ischäm u verw Synd, kompl Rückb innh < 1 h
G45.12	Art-carot-int-Synd (halbs), kompl Rückbild innh 1-24 h	G45.89	So zer transit ischäm u verw Synd, Verlf Rückb nnbez
G45.13	Art-carot-int-Synd (halbs), kompl Rückbild innh < 1 h	G45.92	Zer transit Ischämie, nnbez, kompl Rückb innh 1-24 h
G45.19	Art-carot-int-Synd (halbs), Verlf Rückb nnbez	G45.93	Zer transit Ischämie, nnbez, kompl Rückb innh < 1 h
G45.22	Mult/bilat Synd extraz hirners Aa, kompl Rückb innh 1-24 h	G45.99	Zer transit Ischämie, nnbez, Verlf Rückb nnbez
G45.23	Mult/bilat Synd extraz hirners Aa, kompl Rückb innh < 1 h	I65.0	Verschl u Stenose A vertebralis
G45.29	Mult u bilat Synd extrazer hirners Aa, Verlf Rückb nnbez	I65.1	Verschl u Stenose A basilaris
G45.32	Amauros fug, kompl Rückb innh 1-24 h	I65.2	Verschl u Stenose A carotis
G45.33	Amauros fug, kompl Rückb innh < 1 h	I65.3	Verschl u Sten mehr/bds präzereb Aa
G45.39	Amauros fug, Verlf Rückb nnbez	I65.8	Verschl u Sten sonst präzereb Aa
G45.42	Transient glob Amnes [amnest Epis], kompl Rückb in 1-24 h	I65.9	Verschl u Sten nnbez präzereb Aa
G45.43	Transient glob Amnes [amnest Epis], kompl Rückb innh < 1 h	I66.3	Verschl u Stenose Aa Cerebelli

Prozedur B69-2

99.ba.12†↔ Neurologische Komplexbehandlung des akuten Schlaganfalls in Stroke Center (SC), mehr als 72 Stunden

Prozedur B69-3

99.ba.11†↔ Neurologische Komplexbehandlung des akuten Schlaganfalls in Stroke Center (SC), mindestens 24 Stunden bis höchstens 72 Stunden

Prozedur B69-4

99.ba.21†↔ Andere neurologische Komplexbehandlung des Schlaganfalls in einer Stroke Unit (SU), mindestens 24 bis höchstens 72 Stunden

99.ba.22†↔ Andere neurologische Komplexbehandlung des Schlaganfalls in einer Stroke Unit (SU), mehr als 72 Stunden

99.ba.31†↔ Andere Komplexbehandlung des akuten Schlaganfalls im neurologischen Telekonsildienst, mindestens 24 bis höchstens 72 Stunden

99.ba.32†↔ Andere Komplexbehandlung des akuten Schlaganfalls im neurologischen Telekonsildienst, mehr als 72 Stunden

ADRG B70 Apoplexie

Hauptdiagnose in Tabelle B70-1

DRG B70A Apoplexie mit neurologischer Komplexbehandlung des akuten Schlaganfalls > 72 Std. oder Intensivmedizinische Komplexbehandlung >184 Aufwandspunkte, mit komplizierender Diagnose

(Verweildauer > 1 Tag oder Prozedur in Tabelle B70-3) und mindestens eine Prozedur in Tabelle B70-4 und mindestens eine Prozedur in Tabelle B70-5 und Diagnose in Tabelle B70-2

DRG B70B Apoplexie mit neurologischer Komplexbehandlung des akuten Schlaganfalls > 72 Std. oder Intensivmedizinische Komplexbehandlung >184 Aufwandspunkte

(Verweildauer > 1 Tag oder Prozedur in Tabelle B70-3) und mindestens eine Prozedur in Tabelle B70-4 und mindestens eine Prozedur in Tabelle B70-5

DRG B70C Apoplexie mit neurologischer Komplexbehandlung des akuten Schlaganfalls < 73 Std., mit komplizierender Diagnose oder Thrombolyse

(Verweildauer > 1 Tag oder Prozedur in Tabelle B70-3) und mindestens eine Prozedur in Tabelle B70-4 und (Diagnose in Tabelle B70-2 oder Prozedur in Tabelle B70-3)

DRG B70D Apoplexie mit neurologischer Komplexbehandlung des akuten Schlaganfalls < 73 Std., oder mit anderer neurolog. Komplexbehandlung > 72 Std. oder Intensivmedizinische Komplexbehandlung >184 Aufwandspunkte

(Verweildauer > 1 Tag oder Prozedur in Tabelle B70-3) und (mindestens eine Prozedur in Tabelle B70-4 oder mindestens eine Prozedur in Tabelle B70-6 und mindestens eine Prozedur in Tabelle B70-7)

DRG B70E Apoplexie mit anderer neurologischer Komplexbehandlung des akuten Schlaganfalls < 73 Std.

(Verweildauer > 1 Tag oder Prozedur in Tabelle B70-3) und mindestens eine Prozedur in Tabelle B70-6

DRG B70F Apoplexie, mehr als ein Belegungstag oder Thrombolyse mit komplizierender Diagnose

(Verweildauer > 1 Tag oder Prozedur in Tabelle B70-3) und (Diagnose in Tabelle B70-2 oder Prozedur in Tabelle B70-3)

DRG B70G Apoplexie, mehr als ein Belegungstag

Verweildauer > 1 Tag oder Prozedur in Tabelle B70-3

DRG B70H Apoplexie, mehr als ein Belegungstag oder Thrombolyse, verstorben < 5 Tage nach Aufnahme, mit neurologischer Komplexbehandlung des akuten Schlaganfalls oder anderer neurologischer Komplexbehandlung

(Verweildauer > 1 Tag oder Prozedur in Tabelle B70-3) und Verweildauer < 5 Tage und Entlassungsgrund ist gleich Verstorben (07) und (mindestens eine Prozedur in Tabelle B70-8 oder mindestens eine Prozedur in Tabelle B70-9)

DRG B70I Apoplexie, mehr als ein Belegungstag oder Thrombolyse, verstorben < 5 Tage nach Aufnahme

(Verweildauer > 1 Tag oder Prozedur in Tabelle B70-3) und Verweildauer < 5 Tage und Entlassungsgrund ist gleich Verstorben (07)

DRG B70J Apoplexie, ein Belegungstag**Hauptdiagnose B70-1**

I60.0	SubarachBlutung, von Karotissiphon/-bifurkation ausgeh	I62.1	Nichttraumatische extradurale Blutung
I60.1	SubarachBlutung, von A cerebri media ausgehend	I62.9	Intrakranielle Blutung (nichttraumatisch), nnbez
I60.2	SubarachBlutung, von A communicans ant ausgehend	I63.0	Hirninfd Thromb präzereb Aa
I60.3	SubarachBlutung, von A communicans post ausgehend	I63.1	Hirninfd Embol präzereb Aa
I60.4	SubarachBlutung, von A basilaris ausgehend	I63.2	Hirninfd nnbez Verschl/Sten präzereb Aa
I60.5	SubarachBlutung, von A vertebralis ausgehend	I63.3	Hirninfd Thromb zereb Aa
I60.6	SubarachBlutung, von sonst intrakran A ausgehend	I63.4	Hirninfd Embol zereb Aa
I60.7	SubarachBlutung, von nnbez intrakran A ausgehend	I63.5	Hirninfd nnbez Verschl/Sten zereb Aa
I60.8	Sonstige Subarachnoidalblutung	I63.6	Hirninfd Thrombose Hirnvenen, nichteitrig
I60.9	Subarachnoidalblutung, nnbez	I63.8	Sonstiger Hirninfarkt
I61.0	Intrazereb Blutung Großhirnhemisphäre, subkortikal	I63.9	Hirnininfarkt, nnbez
I61.1	Intrazereb Blutung Großhirnhemisphäre, kortikal	I64	Schlaganfall, nicht als Blutg od Infarkt bez
I61.2	Intrazereb Blutung Großhirnhemisphäre, nnbez	I66.0	Verschl u Stenose A cerebri media
I61.3	Intrazerebrale Blutung Hirnstamm	I66.1	Verschl u Stenose A cerebri anterior
I61.4	Intrazerebrale Blutung Kleinhirn	I66.2	Verschl u Stenose A cerebri posterior
I61.5	Intrazerebrale intraventrikuläre Blutung	I66.4	Verschl u Sten mehr u bds zereb Aa
I61.6	Intrazerebrale Blutung an mehreren Lok	I66.8	Verschl u Sten sonst zereb A
I61.8	Sonstige intrazerebrale Blutung	I66.9	Verschl u Sten nnbez zereb A
I61.9	Intrazerebrale Blutung, nnbez	I67.0	Dissektion zerebraler Arterien
I62.00	Subdurale Blutung (nichttraumatisch): Akut	I67.10	Zerebrales Aneurysma (erworben)
I62.01	Subdurale Blutung (nichttraumatisch): Subakut	I67.11	Zerebrale arteriovenöse Fistel (erworben)
I62.02	Subdurale Blutung (nichttraumatisch): Chronisch	I72.0	Aneurysma u Dissektion A carotis
I62.09	Subdurale Blutung (nichttraumatisch): Nicht näher bezeichnet	I72.5	Aneurysma und Dissektion sonst präzerebraler Arterien

Diagnose B70-2

C79.3	Sekundäre BNB Gehirn u Hirnhäute	I60.7	SubarachBlutung, von nnbez intrakran A ausgehend
G40.2	Lokbez (fok) (part) idiop Epil/epil Synd m komplex fok Anf	I60.8	Sonstige Subarachnoidalblutung
G40.3	Generalisierte idiopath Epilepsie u epilept Synd	I60.9	Subarachnoidalblutung, nnbez
G40.4	Sonst generalisierte Epilepsie u epileptische Synd	I61.0	Intrazereb Blutung Großhirnhemisphäre, subkortikal
G40.5	Spezielle epileptische Syndrome	I61.1	Intrazereb Blutung Großhirnhemisphäre, kortikal
G40.6	Grand-mal-Anfälle, nnbez (m/oh Petit mal)	I61.2	Intrazereb Blutung Großhirnhemisphäre, nnbez
G41.0	Grand-mal-Status	I61.3	Intrazerebrale Blutung Hirnstamm
G41.2	Status epilepticus m komplexfokalen Anfällen	I61.4	Intrazerebrale Blutung Kleinhirn
I60.0	SubarachBlutung, von Karotissiphon/-bifurkation ausgeh	I61.5	Intrazerebrale intraventrikuläre Blutung
I60.1	SubarachBlutung, von A cerebri media ausgehend	I61.6	Intrazerebrale Blutung an mehreren Lok
I60.2	SubarachBlutung, von A communicans ant ausgehend	I61.8	Sonstige intrazerebrale Blutung
I60.3	SubarachBlutung, von A communicans post ausgehend	I61.9	Intrazerebrale Blutung, nnbez
I60.4	SubarachBlutung, von A basilaris ausgehend	I62.9	Intrakranielle Blutung (nichttraumatisch), nnbez
I60.5	SubarachBlutung, von A vertebralis ausgehend	I65.1	Verschl u Stenose A basilaris
I60.6	SubarachBlutung, von sonst intrakran A ausgehend		

Prozedur B70-3

99.10.00†↔	Injektion oder Infusion von thrombolytischer Substanz, n.n.bez.	99.10.14†↔	Tägliche Infusion mit thrombolytischer Substanz, 15-21 Tage
99.10.11†↔	Tägliche Infusion mit thrombolytischer Substanz, 1-2 Tage	99.10.15†↔	Tägliche Infusion mit thrombolytischer Substanz, mehr Tage
99.10.12†↔	Tägliche Infusion mit thrombolytischer Substanz, 3-8 Tage	99.10.99†↔	Injektion oder Infusion von thrombolytischer Substanz, sonstige
99.10.13†↔	Tägliche Infusion mit thrombolytischer Substanz, 9-14 Tage		

Prozedur B70-4

99.b7.13†↔	Intensivmedizinische Komplexbehandlung, 185 bis 360 Aufwandspunkte	99.b7.1b†↔	Intensivmedizinische Komplexbehandlung, 1933 bis 2208 Aufwandspunkte
99.b7.14†↔	Intensivmedizinische Komplexbehandlung, 361 bis 552 Aufwandspunkte	99.b7.1c†↔	Intensivmedizinische Komplexbehandlung, 2209 bis 2484 Aufwandspunkte
99.b7.15†↔	Intensivmedizinische Komplexbehandlung, 553 bis 828 Aufwandspunkte	99.b7.1d†↔	Intensivmedizinische Komplexbehandlung, 2485 bis 2760 Aufwandspunkte
99.b7.16†↔	Intensivmedizinische Komplexbehandlung, 829 bis 1104 Aufwandspunkte	99.b7.1e†↔	Intensivmedizinische Komplexbehandlung, 2761 bis 3220 Aufwandspunkte
99.b7.17†↔	Intensivmedizinische Komplexbehandlung, 1105 bis 1380 Aufwandspunkte	99.b7.1f†↔	Intensivmedizinische Komplexbehandlung, 3221 bis 3680 Aufwandspunkte
99.b7.18†↔	Intensivmedizinische Komplexbehandlung, 1381 bis 1656 Aufwandspunkte	99.b7.1g†↔	Intensivmedizinische Komplexbehandlung, 3681 bis 4600 Aufwandspunkte
99.b7.1a†↔	Intensivmedizinische Komplexbehandlung, 1657 bis 1932 Aufwandspunkte	99.b7.1h†↔	Intensivmedizinische Komplexbehandlung, 4601 bis 5520 Aufwandspunkte

99.b7.1i†↔ Intensivmedizinische Komplexbehandlung, 5521 bis 7360 Aufwandspunkte	99.b7.1n†↔ Intensivmedizinische Komplexbehandlung, 16561 bis 19320 Aufwandspunkte
99.b7.1j†↔ Intensivmedizinische Komplexbehandlung, 7361 bis 9200 Aufwandspunkte	99.b7.1o†↔ Intensivmedizinische Komplexbehandlung, 19321 und mehr Aufwandspunkte
99.b7.1k†↔ Intensivmedizinische Komplexbehandlung, 9201 bis 11040 Aufwandspunkte	99.ba.11†↔ Neurologische Komplexbehandlung des akuten Schlaganfalls in Stroke Center (SC), mindestens 24 Stunden bis höchstens 72 Stunden
99.b7.1l†↔ Intensivmedizinische Komplexbehandlung, 11041 bis 13800 Aufwandspunkte	99.ba.12†↔ Neurologische Komplexbehandlung des akuten Schlaganfalls in Stroke Center (SC), mehr als 72 Stunden
99.b7.1m†↔ Intensivmedizinische Komplexbehandlung, 13801 bis 16560 ↔ Aufwandspunkte	

Prozedur B70-5

99.b7.13†↔ Intensivmedizinische Komplexbehandlung, 185 bis 360 Aufwandspunkte	99.b7.1f†↔ Intensivmedizinische Komplexbehandlung, 3221 bis 3680 Aufwandspunkte
99.b7.14†↔ Intensivmedizinische Komplexbehandlung, 361 bis 552 Aufwandspunkte	99.b7.1g†↔ Intensivmedizinische Komplexbehandlung, 3681 bis 4600 Aufwandspunkte
99.b7.15†↔ Intensivmedizinische Komplexbehandlung, 553 bis 828 Aufwandspunkte	99.b7.1h†↔ Intensivmedizinische Komplexbehandlung, 4601 bis 5520 Aufwandspunkte
99.b7.16†↔ Intensivmedizinische Komplexbehandlung, 829 bis 1104 Aufwandspunkte	99.b7.1i†↔ Intensivmedizinische Komplexbehandlung, 5521 bis 7360 Aufwandspunkte
99.b7.17†↔ Intensivmedizinische Komplexbehandlung, 1105 bis 1380 Aufwandspunkte	99.b7.1j†↔ Intensivmedizinische Komplexbehandlung, 7361 bis 9200 Aufwandspunkte
99.b7.18†↔ Intensivmedizinische Komplexbehandlung, 1381 bis 1656 Aufwandspunkte	99.b7.1k†↔ Intensivmedizinische Komplexbehandlung, 9201 bis 11040 Aufwandspunkte
99.b7.1a†↔ Intensivmedizinische Komplexbehandlung, 1657 bis 1932 Aufwandspunkte	99.b7.1l†↔ Intensivmedizinische Komplexbehandlung, 11041 bis 13800 Aufwandspunkte
99.b7.1b†↔ Intensivmedizinische Komplexbehandlung, 1933 bis 2208 Aufwandspunkte	99.b7.1m†↔ Intensivmedizinische Komplexbehandlung, 13801 bis 16560 ↔ Aufwandspunkte
99.b7.1c†↔ Intensivmedizinische Komplexbehandlung, 2209 bis 2484 Aufwandspunkte	99.b7.1n†↔ Intensivmedizinische Komplexbehandlung, 16561 bis 19320 Aufwandspunkte
99.b7.1d†↔ Intensivmedizinische Komplexbehandlung, 2485 bis 2760 Aufwandspunkte	99.b7.1o†↔ Intensivmedizinische Komplexbehandlung, 19321 und mehr Aufwandspunkte
99.b7.1e†↔ Intensivmedizinische Komplexbehandlung, 2761 bis 3220 Aufwandspunkte	99.ba.12†↔ Neurologische Komplexbehandlung des akuten Schlaganfalls in Stroke Center (SC), mehr als 72 Stunden

Prozedur B70-6

99.b7.13†↔ Intensivmedizinische Komplexbehandlung, 185 bis 360 Aufwandspunkte	99.b7.1h†↔ Intensivmedizinische Komplexbehandlung, 4601 bis 5520 Aufwandspunkte
99.b7.14†↔ Intensivmedizinische Komplexbehandlung, 361 bis 552 Aufwandspunkte	99.b7.1i†↔ Intensivmedizinische Komplexbehandlung, 5521 bis 7360 Aufwandspunkte
99.b7.15†↔ Intensivmedizinische Komplexbehandlung, 553 bis 828 Aufwandspunkte	99.b7.1j†↔ Intensivmedizinische Komplexbehandlung, 7361 bis 9200 Aufwandspunkte
99.b7.16†↔ Intensivmedizinische Komplexbehandlung, 829 bis 1104 Aufwandspunkte	99.b7.1k†↔ Intensivmedizinische Komplexbehandlung, 9201 bis 11040 Aufwandspunkte
99.b7.17†↔ Intensivmedizinische Komplexbehandlung, 1105 bis 1380 Aufwandspunkte	99.b7.1l†↔ Intensivmedizinische Komplexbehandlung, 11041 bis 13800 Aufwandspunkte
99.b7.18†↔ Intensivmedizinische Komplexbehandlung, 1381 bis 1656 Aufwandspunkte	99.b7.1m†↔ Intensivmedizinische Komplexbehandlung, 13801 bis 16560 ↔ Aufwandspunkte
99.b7.1a†↔ Intensivmedizinische Komplexbehandlung, 1657 bis 1932 Aufwandspunkte	99.b7.1n†↔ Intensivmedizinische Komplexbehandlung, 16561 bis 19320 Aufwandspunkte
99.b7.1b†↔ Intensivmedizinische Komplexbehandlung, 1933 bis 2208 Aufwandspunkte	99.b7.1o†↔ Intensivmedizinische Komplexbehandlung, 19321 und mehr Aufwandspunkte
99.b7.1c†↔ Intensivmedizinische Komplexbehandlung, 2209 bis 2484 Aufwandspunkte	99.ba.21†↔ Andere neurologische Komplexbehandlung des Schlaganfalls in einer Stroke Unit (SU), mindestens 24 bis höchstens 72 Stunden
99.b7.1d†↔ Intensivmedizinische Komplexbehandlung, 2485 bis 2760 Aufwandspunkte	99.ba.22†↔ Andere neurologische Komplexbehandlung des Schlaganfalls in einer Stroke Unit (SU), mehr als 72 Stunden
99.b7.1e†↔ Intensivmedizinische Komplexbehandlung, 2761 bis 3220 Aufwandspunkte	99.ba.31†↔ Andere Komplexbehandlung des akuten Schlaganfalls im neurologischen Telekonsildienst, mindestens 24 bis höchstens 72 Stunden
99.b7.1f†↔ Intensivmedizinische Komplexbehandlung, 3221 bis 3680 Aufwandspunkte	99.ba.32†↔ Andere Komplexbehandlung des akuten Schlaganfalls im neurologischen Telekonsildienst, mehr als 72 Stunden
99.b7.1g†↔ Intensivmedizinische Komplexbehandlung, 3681 bis 4600 Aufwandspunkte	

Prozedur B70-7

99.b7.13†↔ Intensivmedizinische Komplexbehandlung, 185 bis 360 Aufwandspunkte	99.b7.15†↔ Intensivmedizinische Komplexbehandlung, 553 bis 828 Aufwandspunkte
99.b7.14†↔ Intensivmedizinische Komplexbehandlung, 361 bis 552 Aufwandspunkte	99.b7.16†↔ Intensivmedizinische Komplexbehandlung, 829 bis 1104 Aufwandspunkte

99.b7.17†↔ Intensivmedizinische Komplexbehandlung, 1105 bis 1380 Aufwandspunkte	99.b7.1i†↔ Intensivmedizinische Komplexbehandlung, 5521 bis 7360 Aufwandspunkte
99.b7.18†↔ Intensivmedizinische Komplexbehandlung, 1381 bis 1656 Aufwandspunkte	99.b7.1j†↔ Intensivmedizinische Komplexbehandlung, 7361 bis 9200 Aufwandspunkte
99.b7.1a†↔ Intensivmedizinische Komplexbehandlung, 1657 bis 1932 Aufwandspunkte	99.b7.1k†↔ Intensivmedizinische Komplexbehandlung, 9201 bis 11040 Aufwandspunkte
99.b7.1b†↔ Intensivmedizinische Komplexbehandlung, 1933 bis 2208 Aufwandspunkte	99.b7.1l†↔ Intensivmedizinische Komplexbehandlung, 11041 bis 13800 Aufwandspunkte
99.b7.1c†↔ Intensivmedizinische Komplexbehandlung, 2209 bis 2484 Aufwandspunkte	99.b7.1m†↔ Intensivmedizinische Komplexbehandlung, 13801 bis 16560 Aufwandspunkte
99.b7.1d†↔ Intensivmedizinische Komplexbehandlung, 2485 bis 2760 Aufwandspunkte	99.b7.1n†↔ Intensivmedizinische Komplexbehandlung, 16561 bis 19320 Aufwandspunkte
99.b7.1e†↔ Intensivmedizinische Komplexbehandlung, 2761 bis 3220 Aufwandspunkte	99.b7.1o†↔ Intensivmedizinische Komplexbehandlung, 19321 und mehr Aufwandspunkte
99.b7.1f†↔ Intensivmedizinische Komplexbehandlung, 3221 bis 3680 Aufwandspunkte	99.ba.22†↔ Andere neurologische Komplexbehandlung des Schlaganfalls in einer Stroke Unit (SU), mehr als 72 Stunden
99.b7.1g†↔ Intensivmedizinische Komplexbehandlung, 3681 bis 4600 Aufwandspunkte	99.ba.32†↔ Andere Komplexbehandlung des akuten Schlaganfalls im neurologischen Telekonsildienst, mehr als 72 Stunden
99.b7.1h†↔ Intensivmedizinische Komplexbehandlung, 4601 bis 5520 Aufwandspunkte	

Prozedur B70-8

99.ba.11†↔ Neurologische Komplexbehandlung des akuten Schlaganfalls in Stroke Center (SC), mindestens 24 Stunden bis höchstens 72 Stunden	99.ba.12†↔ Neurologische Komplexbehandlung des akuten Schlaganfalls in Stroke Center (SC), mehr als 72 Stunden
---	--

Prozedur B70-9

99.ba.21†↔ Andere neurologische Komplexbehandlung des Schlaganfalls in einer Stroke Unit (SU), mindestens 24 bis höchstens 72 Stunden	99.ba.32†↔ Andere Komplexbehandlung des akuten Schlaganfalls im neurologischen Telekonsildienst, mehr als 72 Stunden
99.ba.22†↔ Andere neurologische Komplexbehandlung des Schlaganfalls in einer Stroke Unit (SU), mehr als 72 Stunden	
99.ba.31†↔ Andere Komplexbehandlung des akuten Schlaganfalls im neurologischen Telekonsildienst, mindestens 24 bis höchstens 72 Stunden	

ADRG B71**Erkrankungen an Hirnnerven und peripheren Nerven**

Hauptdiagnose in Tabelle B71-1

DRG B71A**Erkrankungen an Hirnnerven und peripheren Nerven mit komplexer Diagnose, mit schweren CC oder bei Para- / Tetraplegie, oder ohne komplexe Diagnose mit schweren CC bei Para- / Tetraplegie**

Hauptdiagnose in Tabelle B71-2 und (PCCL > 2 oder Diagnose in Tabelle B71-3) oder PCCL > 2 und Diagnose in Tabelle B71-3

DRG B71B**Erkrankungen an Hirnnerven und peripheren Nerven mit komplexer Diagnose, oder ohne komplexe Diagn. mit schweren CC, oder ohne schweren CC bei Para- / Tetraplegie**

Hauptdiagnose in Tabelle B71-2 oder PCCL > 2 oder Diagnose in Tabelle B71-3

DRG B71C**Erkrankungen an Hirnnerven und peripheren Nerven****Hauptdiagnose B71-1**

E10.40 Prim insabh DM [T-1-Diab] m neur Komplik, n entgl bez	G50.0 Trigemineuralgie
E10.41 Prim insabh DM [T-1-Diab] m neur Komplik, entgl bez	G50.1 Atypischer Gesichtsschmerz
E11.40 N prim insabh DM [T-2-Diab] m neurol Komplik, n entgl bez	G50.8 Sonstige KH Nervus trigeminus
E11.41 N prim insabh DM [T-2-Diab] m neurol Komplik, entgl bez	G50.9 KH Nervus trigeminus, nnbez
E12.40 DM iVm Fehl-/Mangelernähr m neurol Komplik, n entgl bez	G51.0 Fazialisparese
E12.41 DM iVm Fehl-/Mangelernähr m neurol Komplik, entgl bez	G51.1 Entzündung Ganglion geniculi
E13.40 Sonst nbez Diab mell m neur Komplik, n entgl bez	G51.2 Melkersson-Rosenthal-Syndrom
E13.41 Sonst nbez Diab mell m neur Komplik, entgl bez	G51.3 Spasmus (hemi)facialis
E14.40 Nnbez Diab mell m neurol Komplik, n entgl bez	G51.4 Faziale Myokymie
E14.41 Nnbez Diab mell m neurol Komplik, entgl bez	G51.8 Sonstige KH Nervus facialis

G51.9	KH Nervus facialis, nnbez	G90.49	Autonome Dysreflexie, nicht näher bezeichnet
G52.0	KH Nn olfactorii [I Hirnnerv]	G90.8	Sonstige Krankheiten des autonomen Nervensystems
G52.1	KH Nervus glossopharyngeus [IX Hirnnerv]	G90.9	KH autonomes Nervensystem, nnbez
G52.2	KH Nervus vagus [X Hirnnerv]	M21.33	Fallhand (erworben) Unterarm
G52.3	KH Nervus hypoglossus [XII Hirnnerv]	M21.50	Erw Klau-/Klumphand, erw Klau-/Klumpfuß, mehr Lok
G52.7	KH mehrerer Hirnnerven	M21.54	Erworbene Klauenhand, Klumphand
G52.8	KH sonstiger nbez Hirnnerven	M53.0	Zervikozephalisches Syndrom
G52.9	KH Hirnnerv, nnbez	M53.1	Zervikobrachial-Syndrom
G54.0	Läsionen Plexus brachialis	M54.10	Radikulopathie, mehrere Lok WS
G54.1	Läsionen Plexus lumbosacralis	M54.11	Radikulopathie, Okzipito-Atlanto-Axialbereich
G54.2	Läsionen Zervikalwurzeln, aonkl	M54.12	Radikulopathie, Zervikalbereich
G54.3	Läsionen Thorakalwurzeln, aonkl	M54.13	Radikulopathie, Zervikothorakalbereich
G54.4	Läsionen Lumbosakralwurzeln, aonkl	M54.19	Radikulopathie, nnbez Lokalisation
G54.5	Neuralgische Amyotrophie	M79.20	Neuralgie u Neuritis, nnbez, mehrere Lok
G54.6	Phantomschmerz	M79.21	Neuralgie u Neuritis, nnbez, Schulterregion
G54.7	Phantomglied oh Schmerzen	M79.22	Neuralgie u Neuritis, nnbez, Oberarm
G54.8	Sonst KH Nervenwurzeln u Nervenplexus	M79.23	Neuralgie u Neuritis, nnbez, Unterarm
G54.9	KH von Nervenwurzeln u Nervenplexus, nnbez	M79.24	Neuralgie u Neuritis, nnbez, Hand
G56.1	Sonstige Läsionen Nervus medianus	M79.25	Neuralgie u Neuritis, nnbez, Beckenregion/OS
G56.2	Läsion Nervus ulnaris	M79.26	Neuralgie u Neuritis, nnbez, Unterschenkel
G56.3	Läsion Nervus radialis	M79.27	Neuralgie u Neuritis, nnbez, Knöchel/Fuß
G56.4	Kausalgie	M79.28	Neuralgie u Neuritis, nnbez, sonst Lokalisation
G56.8	Sonst Mononeuropathien obere Extremität	M79.29	Neuralgie u Neuritis, nnbez, nnbez Lokalisationen
G56.9	Mononeuropathie obere Extremität, nnbez	M89.00	Neurodystrophie [Algodystrophie], mehrere Lok
G57.0	Läsion Nervus ischiadicus	M89.01	Neurodystrophie [Algodystrophie] Schulterregion
G57.1	Meralgia paraesthetica	M89.02	Neurodystrophie [Algodystrophie] Oberarm
G57.2	Läsion Nervus femoralis	M89.03	Neurodystrophie [Algodystrophie] Unterarm
G57.3	Läsion Nervus fibularis (peroneus) communis	M89.04	Neurodystrophie [Algodystrophie] Hand
G57.4	Läsion Nervus tibialis	M89.05	Neurodystrophie [Algodystrophie] Becken/OS
G57.5	Tarsaltunnel-Syndrom	M89.06	Neurodystrophie [Algodystrophie] Unterschenkel
G57.6	Läsion Nervus plantaris	M89.07	Neurodystrophie [Algodystrophie] Knöchel/Fuß
G57.8	Sonstige Mononeuropathien untere Extremität	M89.08	Neurodystrophie [Algodystrophie], sonst Lok
G57.9	Mononeuropathie untere Extremität, nnbez	M89.09	Neurodystrophie [Algodystrophie], nnbez Lok
G58.7	Mononeuritis multiplex	P11.3	Geburtsverletzung N facialis [VII Hirnnerv]
G58.8	Sonstige nbez Mononeuropathien	P11.4	Geburtsverletzung sonstige Hirnnerven
G58.9	Mononeuropathie, nnbez	P14.0	Erb-Lähmung d Geburtsverletzung
G60.0	Hereditäre sensomotorische Neuropathie	P14.1	Klumpke-Lähmung d Geburtsverletzung
G60.2	Neuropathie in Verbindung m hereditärer Ataxie	P14.2	Lähmung N phrenicus d Geburtsverletzung
G60.3	Idiopathische progressive Neuropathie	P14.3	Sonst Geburtsverletzungen Plexus brachialis
G60.8	Sonst hereditäre u idiopathische Neuropathien	P14.8	Geburtsverletzungen sonst Teile periph Nervensystem
G60.9	Hereditäre u idiopathische Neuropathie, nnbez	P14.9	Geburtsverletzung peripheres Nervensystem, nnbez
G61.0	Guillain-Barré-Syndrom	S04.1	Verletzung Nervus oculomotorius
G61.1	Serumpolyneuropathie	S04.2	Verletzung Nervus trochlearis
G61.8	Sonstige Polyneuritiden	S04.3	Verletzung Nervus trigeminus
G61.9	Polyneuritis, nnbez	S04.4	Verletzung Nervus abducens
G62.0	Arzneimittelinduzierte Polyneuropathie	S04.5	Verletzung Nervus facialis
G62.1	Alkohol-Polyneuropathie	S04.7	Verletzung Nervus accessorius
G62.2	Polyneuropathie d sonstige toxische Agenzien	S04.8	Verletzung sonstiger Hirnnerven
G62.80	Critical-illness-Polyneuropathie	S04.9	Verletzung nnbez Hirnnerv
G62.88	Sonst nbez Polyneuropath	S14.2	Verletzung Nervenwurzeln Halswirbelsäule
G62.9	Polyneuropathie, nnbez	S14.3	Verletzung Plexus brachialis
G64	Sonstige KH peripheres Nervensystem	S14.4	Verletzung peripherer Nerven, Hals
G70.1	Toxische neuromuskuläre KH	S14.5	Verletzung zervikaler sympathischer Nerven
G70.8	Sonstige nbez neuromuskuläre KH	S14.6	Verletzung sonst u nnbez Nerven, Hals
G70.9	Neuromuskuläre KH, nnbez	S24.2	Verletzung Nervenwurzeln Brustwirbelsäule
G82.09	Schlaff Parapares u Parapleg, nnbez	S24.3	Verletzung peripherer Nerven Thorax
G82.19	Spast Parapares u Parapleg, nnbez	S24.4	Verletzung thorakaler sympathischer Nerven
G82.29	Parapares u Parapleg, nnbez	S24.5	Verletzung sonstiger Nerven Thorax
G82.39	Schlaff Tetrapares u Tetrapleg, nnbez	S24.6	Verletzung eines nnbez Nervis Thorax
G82.49	Spast Tetrapares u Tetrapleg, nnbez	S34.2	Verletz von Nervenwurzeln Lendenwirbelsäule Kreuzbein
G82.59	Tetrapares u Tetrapleg, nnbez	S34.4	Verletzung Plexus lumbosacralis
G83.40	Kompl Cauda- (equina-) Synd	S34.5	Verletz sympath Nerven Lendenw-/Kreuzbein-/Beckenreg
G83.41	Inkompl Cauda- (equina-) Synd	S34.6	Verletz ein/mehr periph Nerv Abd LumbosakrGeg Becken
G83.49	Cauda- (equina-) Synd, nnbez	S34.8	Verletz so u nnbez Nerven i Höhe Abd LumbosakrGeg Becken
G90.08	Sonst idiopath periph auton Neuropath	S44.0	Verletzung Nervus ulnaris in Höhe Oberarm
G90.09	Idiopath periph auton Neuropath, nnbez	S44.1	Verletzung Nervus medianus in Höhe Oberarm
G90.2	Horner-Syndrom	S44.2	Verletzung Nervus radialis in Höhe Oberarm
G90.40	Autonome Dysreflexie als hypertone Krisen	S44.3	Verletzung Nervus axillaris
G90.41	Autonome Dysreflexie als Schwitzattacken	S44.4	Verletzung Nervus musculocutaneus
G90.48	Sonstige autonome Dysreflexie	S44.5	Verletzung sensibl Hautnerven in Höhe Schulter u Oberarm

S44.7	Verletzung mehrerer Nerven in Höhe Schulter u Oberarm	S84.1	Verletzung N peroneus in Höhe Unterschenkel
S44.8	Verletzung sonstiger Nerven in Höhe Schulter u Oberarm	S84.2	Verletzung sensibler Hautnerven in Höhe Unterschenkel
S44.9	Verletzung nnbez Nerv in Höhe Schulter u Oberarm	S84.7	Verletzung mehr Nerven in Höhe Unterschenkel
S54.0	Verletzung Nervus ulnaris, in Höhe Unterarm	S84.8	Verletzung sonst Nerven in Höhe Unterschenkel
S54.1	Verletzung Nervus medianus, in Höhe Unterarm	S84.9	Verletzung nnbez Nerv in Höhe Unterschenkel
S54.2	Verletzung Nervus radialis, in Höhe Unterarm	S94.0	Verletzung Nervus plantaris lateralis
S54.3	Verletzung sensibler Hautnerven, in Höhe Unterarm	S94.1	Verletzung Nervus plantaris medialis
S54.7	Verletzung mehrerer Nerven, in Höhe Unterarm	S94.2	Verletzung Nervus peroneus prof in Höhe Knöchel Fuß
S54.8	Verletzung sonst Nerven, in Höhe Unterarm	S94.3	Verletzung sensibler Hautnerven in Höhe Knöchel Fuß
S54.9	Verletzung nnbez Nerv, in Höhe Unterarm	S94.7	Verletzung mehr Nerven in Höhe Knöchel Fuß
S74.0	Verletz Nervus ischiadicus, in Höhe Hüfte u Oberschenkel	S94.8	Verletzung sonst Nerven in Höhe Knöchel Fuß
S74.1	Verletzung Nervus femoralis, in Höhe Hüfte u Oberschenkel	S94.9	Verletzung nnbez Nerv in Höhe Knöchel Fuß
S74.2	Verletzung sensibler Hautnerven, in Höhe Hüfte u OS	T06.2	Verletzung Nerven m Bet mehr Körperregionen
S74.7	Verletz mehrerer Nerven, in Höhe Hüfte u Oberschenkel	T09.4	Verletz nnbez Nerven Nervenwurzeln u Plexus im Ber Rumpf
S74.8	Verletzung sonst Nerven, in Höhe Hüfte u Oberschenkel	T11.3	Verletzung nnbez Nerv obere Extremität, Höhe nnbez
S74.9	Verletzung nnbez Nerv, in Höhe Hüfte u Oberschenkel	T13.3	Verletz nnbez Nerv untere Extremität, Höhe nnbez
S84.0	Verletzung N tibialis in Höhe Unterschenkel	T14.4	Verletzung ein/mehr Nerven an nnbez Körperregion

Hauptdiagnose B71-2

G61.0	Guillain-Barré-Syndrom	G83.41	Inkompl Cauda- (equina-) Synd
G61.8	Sonstige Polyneuritiden	G83.49	Cauda- (equina-) Synd, nnbez
G83.40	Kompl Cauda- (equina-) Synd		

Diagnose B71-3

G82.00	Schlaff Parapares u Parapleg, akut kompl QSL ntraum	G82.30	Schlaff Tetrapares u Tetrapleg, akut kompl QSL ntraum
G82.01	Schlaff Parapares u Parapleg, akut inkompl QSL ntraum	G82.31	Schlaff Tetrapares u Tetrapleg, akut inkompl QSL ntraum
G82.02	Schlaff Parapares u Parapleg, chron kompl QSL	G82.32	Schlaff Tetrapares u Tetrapleg, chron kompl QSL
G82.03	Schlaff Parapares u Parapleg, chron inkompl QSL	G82.33	Schlaff Tetrapares u Tetrapleg, chron inkompl QSL
G82.09	Schlaff Parapares u Parapleg, nnbez	G82.39	Schlaff Tetrapares u Tetrapleg, nnbez
G82.10	Spast Parapares u Parapleg, akut kompl QSL ntraum	G82.40	Spast Tetrapares u Tetrapleg, akut kompl QSL ntraum
G82.11	Spast Parapares u Parapleg, akut inkompl QSL ntraum	G82.41	Spast Tetrapares u Tetrapleg, akut inkompl QSL ntraum
G82.12	Spast Parapares u Parapleg, chron kompl QSL	G82.42	Spast Tetrapares u Tetrapleg, chron kompl QSL
G82.13	Spast Parapares u Parapleg, chron inkompl QSL	G82.43	Spast Tetrapares u Tetrapleg, chron inkompl QSL
G82.19	Spast Parapares u Parapleg, nnbez	G82.49	Spast Tetrapares u Tetrapleg, nnbez
G82.20	Parapares u Parapleg, nnbez, akut kompl QSL ntraum Genes	G82.50	Tetrapares u Tetrapleg, nnbez, akut kompl QSL ntraum Genes
G82.21	Parapares u Parapleg, nnbez, akut inkompl QSL ntraum	G82.51	Tetrapares u Tetrapleg, nnbez, akut inkompl QSL ntraum
G82.22	Parapares u Parapleg, nnbez, chron kompl QSL	G82.52	Tetrapares u Tetrapleg, nnbez, chron kompl QSL
G82.23	Parapares u Parapleg, nnbez, chron inkompl QSL	G82.53	Tetrapares u Tetrapleg, nnbez, chron inkompl QSL
G82.29	Parapares u Parapleg, nnbez	G82.59	Tetrapares u Tetrapleg, nnbez

01
B72**ADRG B72****Infektion des Nervensystems ausser Virusmeningitis**

Hauptdiagnose in Tabelle B72-1

DRG B72A**Infektion des Nervensystems ausser Virusmeningitis mit äusserst schweren CC**

PCCL > 3

DRG B72B**Infektion des Nervensystems ausser Virusmeningitis, Alter < 16 Jahre oder neurologische Komplexdiagnostik**

Alter < 16 Jahre oder Prozedur in Tabelle B72-2

DRG B72C**Infektion des Nervensystems ausser Virusmeningitis, Alter > 15 Jahre****Hauptdiagnose B72-1**

A06.6	Hirnabszess durch Amöben	A52.3	Neurosyphilis, nnbez
A20.3	Pestmeningitis	A80.0	Akute paralytische Poliomyelitis durch Impfvirus
A27.8	Sonstige Formen der Leptospirose	A80.1	Akute paralytische Poliomyelitis durch import Wildvirus
A32.1	Meningitis und Meningoenzephalitis durch Listerien	A80.2	Akute paralytische Poliomyelitis d einheimisches Wildvirus
A39.0	Meningokokkenmeningitis	A80.3	Sonst u nnbez akute paralytische Poliomyelitis
A50.4	Konnat spätauftret Neurosyphilis [Juv Neurosyph]	A80.9	Akute Poliomyelitis, nnbez
A52.1	Floride Neurosyphilis	A82.0	Wildtier-Tollwut
A52.2	Asymptomatische Neurosyphilis	A82.1	Haustier-Tollwut

A82.9	Tollwut, nnbez	B26.2	Mumps-Enzephalitis
A83.0	Japanische Enzephalitis	B37.5	Candida-Meningitis
A83.1	Westliche Pferdeenzephalitis [Western-Equine-Encephalitis]	B38.4	Kokzidioidomykose der Meningen
A83.2	Östliche Pferdeenzephalitis [Eastern-Equine-Encephalitis]	B45.1	Kryptokokkose des Gehirns
A83.3	St-Louis-Enzephalitis	B46.1	Rhinozerebrale Mukormykose
A83.4	Australische Enzephalitis	B50.0	Malaria tropica mit zerebralen Komplikationen
A83.5	Kalifornische Enzephalitis	B58.2	Meningoenzephalitis durch Toxoplasmen
A83.6	Rocio-Virusenzephalitis	B69.0	Zystizerkose des Zentralnervensystems
A83.8	Sonst Virusenzephalitis, durch Moskitos übertragen	G00.0	Meningitis durch Haemophilus influenzae
A83.9	Virusenzephalitis, durch Moskitos übertragen, nnbez	G00.1	Pneumokokkenmeningitis
A84.0	Fernöstl Enzeph, durch Zecken übrtrag [Russ Frühsom-Enz]	G00.2	Streptokokkenmeningitis
A84.1	Mitteleuropäische Enzephalitis, durch Zecken übertragen	G00.3	Staphylokokkenmeningitis
A84.8	Sonstige Virusenzephalitis, durch Zecken übertragen	G00.8	Sonstige bakterielle Meningitis
A84.9	Virusenzephalitis, durch Zecken übertragen, nnbez	G00.9	Bakterielle Meningitis, nnbez
A85.0	Enzephalitis durch Enteroviren	G03.0	Nichteitrige Meningitis
A85.1	Enzephalitis durch Adenoviren	G03.1	Chronische Meningitis
A85.2	Virusenzephalitis, durch Arthropoden übertragen, nnbez	G03.2	Benigne rezidiv Meningitis [Mollaret-Meningitis]
A85.8	Sonstige nbez Virusenzephalitis	G03.8	Meningitis d sonstige nbez Ursachen
A86	Virusenzephalitis, nnbez	G03.9	Meningitis, nnbez
A88.0	Fieber u Exanthem d Enterovirus [Boston-Exanthem]	G04.0	Akute disseminierte Enzephalitis
A88.8	Sonstige nbez Virusinfektionen des ZNS	G04.2	Bakt Meningoenzephalitis u Meningomyelitis, aonkl
A89	Virusinfektion des ZNS, nicht näher bezeichnet	G04.8	Sonst Enzephalitis, Myelitis u Enzephalomyelitis
A92.2	Venezolanisches Pferdeieber	G04.9	Enzephalitis, Myelitis u Enzephalomyelitis, nnbez
B00.4	Enzephalitis durch Herpesviren	G06.0	Intrakran Abszeß u intrakranielles Granulom
B01.1	Varizellen-Enzephalitis	G06.1	Intraspinaler Abszeß u intraspinale Granulom
B02.0	Zoster-Enzephalitis	G06.2	Extraduraler u subduraler Abszeß, nnbez
B02.2	Zoster m Beteiligung anderer Abschnitte des Nervensystems	G93.4	Enzephalopathie, nnbez
B05.0	Masern, kompliziert durch Enzephalitis	G96.8	Sonst nbez KH Zentralnervensystem
B06.0	Röteln mit neurologischen Komplikationen		

Prozedur B72-2

- 99.a6.11†↔ Neurologische Komplexdiagnostik, mit neurometabolischer Labordiagnostik und/oder infektiologischer/autoimmunentzündlicher Labordiagnostik
- 99.a6.12†↔ Neurologische Komplexdiagnostik, mit genetischer Diagnostik

- 99.a6.13†↔ Neurologische Komplexdiagnostik, mit neurometabolischer Labordiagnostik und/oder infektiologischer/autoimmunentzündlicher Labordiagnostik und genetischer Diagnostik

ADRG B73

Virusmeningitis

Hauptdiagnose in Tabelle B73-1

DRG B73Z

Virusmeningitis

Hauptdiagnose B73-1

A87.0	Meningitis durch Enteroviren	B00.3	Meningitis durch Herpesviren
A87.1	Meningitis durch Adenoviren	B01.0	Varizellen-Meningitis
A87.2	Lymphozytäre Choriomeningitis	B02.1	Zoster-Meningitis
A87.8	Sonstige Virusmeningitis	B05.1	Masern, kompliziert durch Meningitis
A87.9	Virusmeningitis, nnbez	B26.1	Mumps-Meningitis

ADRG B75

Fieberkrämpfe

Hauptdiagnose in Tabelle B75-1

DRG B75Z

Fieberkrämpfe

Hauptdiagnose B75-1

R56.0	Fieberkrämpfe	R56.8	So u nnbez Krämpfe
-------	---------------	-------	--------------------

ADRG B76 Anfälle

Hauptdiagnose in Tabelle B76-1 oder Prozedur in Tabelle B76-4

DRG B76A Anfälle, mehr als ein Belegungstag mit komplexer Diagnostik und Therapie, Alter < 16 Jahre

Prozedur in Tabelle B76-4 und Verweildauer > 1 Tag und Alter < 16 Jahre

DRG B76B Anfälle, mehr als ein Belegungstag mit komplexer Diagnostik und Therapie, Alter > 15 Jahre

Prozedur in Tabelle B76-4 und Verweildauer > 1 Tag

DRG B76C Anfälle, mehr als ein Belegungstag mit schweren CC, Alter < 3 Jahre oder mit komplexer Diagnose oder mit angegebener Fehlbildung oder äusserst schwere CC, oder EEG mit komplexer Diagnose oder angegebener Fehlbildung

Verweildauer > 1 Tag und PCCL > 2 und (Alter < 3 Jahre oder Diagnose in Tabelle B76-2 oder Nebendiagnose in Tabelle B76-3 oder PCCL > 3) oder Prozedur in Tabelle B76-5 und Verweildauer > 1 Tag und (Diagnose in Tabelle B76-2 oder Nebendiagnose in Tabelle B76-3)

DRG B76D Anfälle, mehr als ein Belegungstag mit schweren CC, Alter > 2 Jahre oder mit EEG oder Alter < 6 Jahre oder komplexe Diagnose

Verweildauer > 1 Tag und PCCL > 2 oder Prozedur in Tabelle B76-5 und Verweildauer > 1 Tag oder Alter < 6 Jahre oder Diagnose in Tabelle B76-2

DRG B76E Anfälle, Alter > 5 Jahre01
B76**Hauptdiagnose B76-1**

F07.2	Org Psychosyndrom nach Schädelhirntrauma	G40.6	Grand-mal-Anfälle, nnbez (m/oh Petit mal)
G25.3	Myoklonus	G40.7	Petit-mal-Anfälle, nnbez, oh Grand-mal-Anfälle
G40.00	Pseudo-Lennox-Syndrom	G40.8	Sonstige Epilepsien
G40.01	CSWS	G40.9	Epilepsie, nnbez
G40.02	Benign psychomotor Epilep [terror fits]	G41.0	Grand-mal-Status
G40.08	So lokbez (fok) (part) idiop Epil/epil Synd m fok beg Anf	G41.1	Petit-mal-Status
G40.09	Lokbez (fok) (part) idiop Epilep/epil Synd m fok beg Anf, nnbez	G41.2	Status epilepticus m komplexfokalen Anfällen
G40.1	Lokbez (fok) (part) idiop Epilep/epil Synd m einf fok Anf	G41.8	Sonstiger Status epilepticus
G40.2	Lokbez (fok) (part) idiop Epil/epil Synd m komplex fok Anf	G41.9	Status epilepticus, nnbez
G40.3	Generalisierte idiopath Epilepsie u epilept Synd	I67.7	Zerebrale Arteriitis, aonkl
G40.4	Sonst generalisierte Epilepsie u epileptische Synd	P90	Krämpfe b Neugeborenen
G40.5	Spezielle epileptische Syndrome		

Diagnose B76-2

G41.0	Grand-mal-Status	G41.8	Sonstiger Status epilepticus
G41.1	Petit-mal-Status	G41.9	Status epilepticus, nnbez
G41.2	Status epilepticus m komplexfokalen Anfällen		

Nebendiagnose B76-3

Q00.0	Anenzephalie	Q04.3	Sonstige Reduktionsdeformitäten Gehirn
Q00.1	Kraniorhachischisis	Q04.4	Septooptische Dysplasie
Q00.2	Inienzephalie	Q04.5	Megalenzephalie
Q01.0	Frontale Enzephalozele	Q04.6	Angeborene Gehirnzysten
Q01.1	Nasofrontale Enzephalozele	Q04.8	Sonst nbez angeborene Fehlbildungen Gehirn
Q01.2	Okzipitale Enzephalozele	Q04.9	Angeborene Fehlbildung Gehirn, nnbez
Q01.8	Enzephalozele sonstiger Lokalisationen	Q05.0	Zervikale Spina bifida m Hydrozephalus
Q01.9	Enzephalozele, nnbez	Q05.1	Thorakale Spina bifida m Hydrozephalus
Q02	Mikrozephalie	Q05.2	Lumbale Spina bifida m Hydrozephalus
Q03.0	Fehlbildungen Aquaeductus cerebri	Q05.3	Sakrale Spina bifida m Hydrozephalus
Q03.1	Atresie Apertura mediana/Apertura laterales 4 Ventrikel	Q05.4	Nnbez Spina bifida m Hydrozephalus
Q03.8	Sonstiger angeborener Hydrozephalus	Q05.5	Zervikale Spina bifida oh Hydrozephalus
Q03.9	Angeborener Hydrozephalus, nnbez	Q05.6	Thorakale Spina bifida oh Hydrozephalus
Q04.0	Angeborene Fehlbildungen Corpus callosum	Q05.7	Lumbale Spina bifida oh Hydrozephalus
Q04.1	Arrhinenzephalie	Q05.8	Sakrale Spina bifida oh Hydrozephalus
Q04.2	Holoprosenzephalie-Syndrom	Q05.9	Spina bifida, nnbez

Q06.0	Amyelie	Q06.8	Sonst nbez angeborene Fehlbildungen RM
Q06.1	Hypoplasie u Dysplasie Rückenmark	Q06.9	Angeborene Fehlbildung Rückenmark, nnbez
Q06.2	Diastematomyelie	Q07.0	Arnold-Chiari-Syndrom
Q06.3	Sonst angeborene Fehlbildung Cauda equina	Q07.8	Sonst nbez angeborene Fehlbildungen Nervensystem
Q06.4	Hydromyelie	Q07.9	Angeborene Fehlbildung Nervensystem, nnbez

Prozedur B76-4

89.19.10†↔	Intensive nichtinvasive Video-EEG-Intensivdiagnostik	99.b3.11†↔	Komplexbehandlung bei schwerbehandelbarer Epilepsie, mindestens 14 bis höchstens 20 Behandlungstage
89.19.20†↔	Invasive Video-EEG-Intensivdiagnostik bei Epilepsie	99.b3.19†↔	Komplexbehandlung bei schwerbehandelbarer Epilepsie, mehr Behandlungstage
99.b3.10†↔	Komplexbehandlung bei schwerbehandelbarer Epilepsie, mindestens 7 bis höchstens 13 Behandlungstage		

Prozedur B76-5

89.14.11†↔	Schlaf-Elektroenzephalographie	89.19.40†↔	Video- und radiotelemetrisches elektroenzephalographisches Monitoring, polygraphisches Nachtschlaf-EEG
89.14.12†↔	Langzeit-Elektroenzephalographie, Dauer mehr als 12 Stunden	89.19.99†↔	Video- und radiotelemetriertes elektroenzephalographisches Monitoring, sonstige
89.19.00†↔	Video- und radiotelemetriertes elektroenzephalographisches Monitoring, n.n.bez.		
89.19.30†↔	Video- und radiotelemetriertes elektroenzephalographisches Monitoring mit permanenter Überwachung		

ADRG B77 Kopfschmerzen

Hauptdiagnose in Tabelle B77-1

DRG B77Z Kopfschmerzen

Hauptdiagnose B77-1

G43.0	Migräne oh Aura [Gewöhnliche Migräne]	G44.1	Vasomotorischer Kopfschmerz, aonkl
G43.1	Migräne m Aura [Klassische Migräne]	G44.2	Spannungskopfschmerz
G43.2	Status migraenosus	G44.3	Chronischer posttraumatischer Kopfschmerz
G43.3	Komplizierte Migräne	G44.4	Arzneimittelinduzierter Kopfschmerz, aonkl
G43.8	Sonstige Migräne	G44.8	Sonstige nbez Kopfschmerzsindrome
G43.9	Migräne, nnbez	G97.1	Sonst Reaktion auf Spinal- u Lumbalpunktion
G44.0	Cluster-Kopfschmerz	R51	Kopfschmerz

ADRG B78 Intrakranielle Verletzung

Hauptdiagnose in Tabelle B78-1

DRG B78A Intrakranielle Verletzung, mit komplizierender Diagnose oder Alter < 1 Jahr

Diagnose in Tabelle B78-2 oder Alter < 1 Jahr

DRG B78B Intrakranielle Verletzung, Alter > 0 Jahre

DRG B78C Intrakranielle Verletzung, ein Belegungstag

Verweildauer ist gleich 1 Tag

Hauptdiagnose B78-1

S06.1	Traumatisches Hirnödem	S06.32	Umschriebene Kleinhirnkontusion
S06.20	Diffuse Hirn- u Kleinhirnverletzung, nnbez	S06.33	Umschriebenes zerebrales Hämatom
S06.21	Diffuse Hirnkontusionen	S06.34	Umschriebenes zerebellares Hämatom
S06.22	Diffuse Kleinhirnkontusionen	S06.38	Sonst umschriebene Hirn-/Kleinhirnverletzungen
S06.23	Multiple intrazerebrale u zerebellare Hämatome	S06.4	Epidurale Blutung
S06.28	Sonstige diffuse Hirn-/Kleinhirnverletzungen	S06.5	Traumatische subdurale Blutung
S06.30	Umschriebene Hirn-/Kleinhirnverletzung, nnbez	S06.6	Traumatische subarachnoidale Blutung
S06.31	Umschriebene Hirnkontusion	S06.8	Sonstige intrakranielle Verletzungen

Diagnose B78-2

S06.21	Diffuse Hirnkontusionen	S06.32	Umschriebene Kleinhirnkontusion
S06.22	Diffuse Kleinhirnkontusionen	S06.33	Umschriebenes zerebrales Hämatom
S06.23	Multiple intrazerebrale u zerebellare Hämatome	S06.34	Umschriebenes zerebellares Hämatom
S06.31	Umschriebene Hirnkontusion	S06.6	Traumatische subarachnoidale Blutung

ADRG B79 **Schädelfrakturen**

Hauptdiagnose in Tabelle B79-1

DRG B79Z **Schädelfrakturen****Hauptdiagnose B79-1**

P13.0	Fraktur Schädel d Geburtsverletzung	S02.8	Frakturen sonst Schädel- u Gesichtsschädelknochen
S02.0	Schädeldachfraktur	S02.9	Fraktur Schädel- u Gesichtsschädelknochen, Teil nnbez
S02.1	Schädelbasisfraktur	T02.00	Frakturen m Beteilig von Kopf u Hals, geschlossen od onA
S02.3	Fraktur Orbitaboden	T02.01	Frakturen m Beteiligung von Kopf u Hals, offen
S02.7	Multiple Frakturen Schädel- u Gesichtsschädelknochen		

ADRG B80 **Andere Kopfverletzungen**

Hauptdiagnose in Tabelle B80-1

DRG B80Z **Andere Kopfverletzungen****Hauptdiagnose B80-1**

S06.0	Gehirnerschütterung	Z03.3	Beobachtung b Verdacht auf neurologische KH
S06.9	Intrakranielle Verletzung, nnbez		

ADRG B81 **Andere Erkrankungen des Nervensystems**

Hauptdiagnose in Tabelle B81-1

DRG B81A **Andere Erkrankungen des Nervensystems, mehr als ein Belegungstag mit komplexer Diagnose und Alter < 16 Jahre oder bestimmte Diagnose**

Verweildauer > 1 Tag und Hauptdiagnose in Tabelle B81-2 und (Alter < 16 Jahre oder Hauptdiagnose in Tabelle B81-3)

DRG B81B **Andere Erkrankungen des Nervensystems, mehr als ein Belegungstag mit komplexer Diagnose und Alter > 15 Jahre**

Verweildauer > 1 Tag und Hauptdiagnose in Tabelle B81-2

DRG B81C **Andere Erkrankungen des Nervensystems, mehr als ein Belegungstag**

Verweildauer > 1 Tag

DRG B81D **Andere Erkrankungen des Nervensystems, ein Belegungstag****Hauptdiagnose B81-1**

A88.1	Epidemischer Schwindel	F71.1	Mittelgr Intelligenzmind: Deutl VerhaltStör, Beob/Beh erford
D18.02	Hämangiom, intrakraniell	F71.8	Mittelgradige Intelligenzminderung: Sonst Verhaltensstörung
F70.0	Leichte Intelligenzminderung: Keine od geringfüg VerhaltStör	F71.9	Mittelgradige Intelligenzminderung: Oh Angabe VerhaltStör
F70.1	Leichte Intelligenzmind: Deutl VerhaltStör, Beob/Beh erford	F72.0	Schwere Intelligenzmind, keine od geringfügige VerhaltStör
F70.8	Leichte Intelligenzminderung: Sonstige Verhaltensstörung	F72.1	Schwere Intelligenzmind, deutl VerhaltStör, Beob/Beh erf
F70.9	Leichte Intelligenzminderung: Oh Angabe Verhaltensstörung	F72.8	Schwere Intelligenzmind, sonstige Verhaltensstörung
F71.0	Mittelgradige Intelligenzmind: Keine od geringfüg VerhaltStör	F72.9	Schwere Intelligenzmind, oh Ang Verhaltensstörung

F73.0	Schwerste Intelligenzmind, keine od geringfügig VerhaltStör	Q00.1	Kraniorhachischisis
F73.1	Schwerste Intelligenzmind, deutl VerhaltStör, Beob/Beh erf	Q00.2	Inienzephalie
F73.8	Schwerste Intelligenzmind, sonst Verhaltensstörung	Q01.0	Frontale Enzephalozele
F73.9	Schwerste Intelligenzmind, oh Ang Verhaltensstörung	Q01.1	Nasofrontale Enzephalozele
F74.0	Dissoziierte Intelligenz: Keine od geringfügige VerhaltStör	Q01.2	Okzipitale Enzephalozele
F74.1	Dissoziierte Intelligenz: Deutl VerhaltStör, Beob/Beh erf	Q01.8	Enzephalozele sonstiger Lokalisationen
F74.8	Dissoziierte Intelligenz: Sonstige Verhaltensstörung	Q01.9	Enzephalozele, nnbez
F74.9	Dissoziierte Intelligenz: Oh Angabe einer Verhaltensstörung	Q02	Mikrozephalie
F78.0	Andere Intelligenzmind: Keine oder geringfügige VerhaltStör	Q03.0	Fehlbildungen Aquaeductus cerebri
F78.1	Andere Intelligenzmind: Deutl VerhaltStör, Beob/Beh erf	Q03.1	Atresie Apertura mediana/Aperturae laterales 4 Ventrikel
F78.8	Andere Intelligenzminderung: Sonstige Verhaltensstörung	Q03.8	Sonstiger angeborener Hydrozephalus
F78.9	Andere Intelligenzminderung: Oh Angabe Verhaltensstörung	Q03.9	Angeborener Hydrozephalus, nnbez
F79.0	Nnbez Intelligenzminderung: Keine od geringfügig VerhaltStör	Q04.0	Angeborene Fehlbildungen Corpus callosum
F79.1	Nnbez Intelligenzmind: Deutl VerhaltStör, Beob/Beh erf	Q04.1	Arrhinenzephalie
F79.8	Nnbez Intelligenzminderung: Sonstige Verhaltensstörung	Q04.2	Holoprosenzephalie-Syndrom
F79.9	Nnbez Intelligenzminderung: Oh Angabe Verhaltensstörung	Q04.3	Sonstige Reduktionsdeformitäten Gehirn
F95.0	Vorübergehende Ticstörung	Q04.4	Septooptische Dysplasie
F95.1	Chronische motorische od vokale Ticstörung	Q04.5	Megalenzephalie
F95.2	Komb vokal multiple motor Ticstörung [Tourette-Syndr]	Q04.6	Angeborene Gehirnzysten
F95.8	Sonstige Ticstörungen	Q04.8	Sonst nbez angeborene Fehlbildungen Gehirn
F95.9	Ticstörung, nnbez	Q04.9	Angeborene Fehlbildung Gehirn, nnbez
F98.5	Stottern [Stammeln]	Q05.0	Zervikale Spina bifida m Hydrozephalus
F98.6	Poltern	Q05.1	Thorakale Spina bifida m Hydrozephalus
G08	Intrakran u intraspinal Phlebitis u Thrombophlebitis	Q05.2	Lumbale Spina bifida m Hydrozephalus
G24.3	Torticollis spasticus	Q05.3	Sakrale Spina bifida m Hydrozephalus
G24.4	Idiopathische orofaziale Dystonie	Q05.4	Nnbez Spina bifida m Hydrozephalus
G24.8	Sonstige Dystonie	Q05.5	Zervikale Spina bifida oh Hydrozephalus
G24.9	Dystonie, nnbez	Q05.6	Thorakale Spina bifida oh Hydrozephalus
G25.0	Essentieller Tremor	Q05.7	Lumbale Spina bifida oh Hydrozephalus
G25.1	Arzneimittelinduzierter Tremor	Q05.8	Sakrale Spina bifida oh Hydrozephalus
G25.2	Sonstige nbez Tremorformen	Q05.9	Spina bifida, nnbez
G25.6	AM-induzierte Tics u sonst Tics organ Ursprung	Q06.0	Amyelie
G47.4	Narkolepsie u Kataplexie	Q06.1	Hypoplasie u Dysplasie Rückenmark
G60.1	Refsum-Krankheit	Q06.2	Diastematomyelie
G71.1	Myotone Syndrome	Q06.3	Sonst angeborene Fehlbildung Cauda equina
G72.0	Arzneimittelinduzierte Myopathie	Q06.4	Hydromyelie
G72.1	Alkoholmyopathie	Q06.8	Sonst nbez angeborene Fehlbildungen RM
G72.2	Myopathie d sonstige toxische Agenzien	Q06.9	Angeborene Fehlbildung Rückenmark, nnbez
G72.9	Myopathie, nnbez	Q07.0	Arnold-Chiari-Syndrom
G83.1	Monopares u Monopleg unt Extrem	Q07.8	Sonst nbez angeborene Fehlbildungen Nervensystem
G83.2	Monopares u Monopleg ob Extrem	Q07.9	Angeborene Fehlbildung Nervensystem, nnbez
G83.3	Monopares u Monopleg, nnbez	Q28.00	Angeborenes art-ven Aneurysma der präzerebr Gefäße
G83.9	Lähmungssyndrom, nnbez	Q28.01	Angeborene arteriovenöse Fistel der präzerebralen Gefäße
G90.1	Familiäre Dysautonomie [Riley-Day-Syndrom]	Q28.08	Sonst ange art-ven Fehlbild d präzerebralen Gefäße
G92	Toxische Enzephalopathie	Q28.09	Angeborene art-ven Fehlbild d präzerebr Gefäße, nnbez
G93.0	Hirnzysten	Q28.10	Angeborenes Aneurysma der präzerebralen Gefäße
G93.2	Benigne intrakranielle Hypertension [Pseudotumor cerebri]	Q28.11	Angeborene Fistel der präzerebralen Gefäße
G93.7	Reye-Syndrom	Q28.18	Sonst angeborene Fehlbild d präzerebralen Gefäße
G96.0	Austritt von Liquor cerebrospinalis	Q28.19	Angeborene Fehlbildung d präzerebralen Gefäße, nnbez
G96.1	KH Meningen, aonkl	Q28.20	Angeborenes art-ven Aneurysma d zerebralen Gefäße
G97.0	Austritt von Liquor cerebrospinalis nach LP	Q28.21	Angeborene arteriovenöse Fistel der zerebralen Gefäße
G97.2	Intrakran Druckminderung nach ventrikulärem Shunt	Q28.28	Sonst angeborene art-ven Fehlbild d zerebralen Gefäße
G97.80	Postoperative Liquorfistel	Q28.29	Angeborene art-ven Fehlbild d zerebr Gefäße, nnbez
G97.81	Postoperativer (zerebellärer) Mutismus	Q28.30	Angeborenes Aneurysma der zerebralen Gefäße
G97.88	Sonst KH Nervensystem nach med Maßnahmen	Q28.31	Angeborene Fistel der zerebralen Gefäße
G97.9	KH Nervensystem nach med Maßnahme, nnbez	Q28.38	Sonstige angeborene Fehlbildungen der zerebralen Gefäße
H47.1	Stauungspapille, nnbez	Q28.39	Angeborene Fehlbildung d zerebr Gefäße, nnbez
H47.4	Affektionen Chiasma opticum	Q76.0	Spina bifida occulta
H47.5	Affektionen sonstige Teile Sehbahn	Q85.0	Neurofibromatose (nicht bösartig)
H47.6	Affektionen Sehrinde	Q85.1	Tuberöse (Hirn-) Sklerose
H47.7	Affektion Sehbahn, nnbez	Q90.0	Trisomie 21, meiotische Non-disjunction
H51.2	Internukleäre Ophthalmoplegie	Q90.1	Trisomie 21, Mosaik (mitotische Non-disjunction)
I67.5	Moyamoya-Syndrom	Q90.2	Trisomie 21, Translokation
I67.6	Nichteitrige Thrombose intrakranielles Venensyst	Q90.9	Down-Syndrom, nnbez
P21.0	Schwere Asphyxie unter Geburt	Q91.0	Trisomie 18, meiotische Non-disjunction
P21.1	Leichte od mäßige Asphyxie unter Geburt	Q91.1	Trisomie 18, Mosaik (mitotische Non-disjunction)
P21.9	Asphyxie unter Geburt, nnbez	Q91.2	Trisomie 18, Translokation
P91.3	Zerebrale Übererregbarkeit Neugeborenes	Q91.3	Edwards-Syndrom, nnbez
P94.2	Angeborene Muskelhypotonie	Q91.4	Trisomie 13, meiotische Non-disjunction
Q00.0	Aneenzephalie	Q91.5	Trisomie 13, Mosaik (mitotische Non-disjunction)

Q91.6	Trisomie 13, Translokation	R29.6	Sturzneigung, anderenorts nicht klassifiziert
Q91.7	Patau-Syndrom, nnbez	R29.8	Sonst u nnbez Sympt NS u Musk-Skelett-Syst
Q93.0	Vollständige Monosomie, meiotische Non-disjunction	R43.0	Anosmie
Q93.1	Vollst Monosomie, Mosaik (mitotische Non-disjunction)	R43.1	Parosmie
Q93.2	Ringchromosomen u dizentrische Chromosomen	R43.2	Parageusie
Q93.3	Deletion kurzer Arm Chromosom 4	R43.8	So u nnbez Störung Geruchs-/Geschmackssinn
Q93.4	Deletion kurzer Arm Chromosom 5	R47.0	Dysphasie u Aphasie
Q93.5	Sonstige Deletionen Chromosomenteil	R47.1	Dysarthrie u Anarthrie
Q93.6	Deletionen, nur in Prometaphase sichtbar	R47.8	So u nnbez Sprech-/Sprachstörungen
Q93.7	Deletionen m so komplexen Rearrangements	R83.0	Abnorme Liquorbefunde, abnormer Enzymwert
Q93.8	Sonstige Deletionen Autosomen	R83.1	Abnorme Liquorbefunde, abnormer Hormonwert
Q93.9	Deletion Autosomen, nnbez	R83.2	Abn Wert so Drog/AM/biolakt Subst Liquor
R20.0	Anästhesie Haut	R83.3	Abnormer Wert Subst vorwieg nichtmed Herkunft Liquor
R20.1	Hypästhesie Haut	R83.4	Abn Liquorbefunde, abnorme immunologische Befunde
R20.2	Parästhesie Haut	R83.5	Abn Liquorbefunde, abnorme mikrobiologische Befunde
R20.3	Hyperästhesie Haut	R83.6	Abn Liquorbefunde, abnorme zytologische Befunde
R20.8	So u nnbez Sensibilitätsstörungen Haut	R83.7	Abn Liquorbefunde, abnorme histologische Befunde
R25.0	Abnorme Kopfbewegungen	R83.8	Abn Liquorbefunde, sonst abnorme Befunde
R25.1	Tremor, nnbez	R83.9	Abn Liquorbefunde, nnbez abnormer Befund
R25.3	Faszikulation	R90.0	Intrakranielle Raumforderung
R25.8	So u nnbez abnorme unwillkürliche Bewegungen	R90.8	Sonst abnorme Bef bildgebende Diagnostik ZNS
R26.0	Ataktischer Gang	R93.0	Abnorm Befund bildgeb Diagnostik Schädel/Kopf, aonkl
R26.1	Paretischer Gang	R94.0	Abnorme Ergebnisse Fktprüfungen ZNS
R26.8	So u nnbez Störungen Gang u Mobilität	R94.1	Abnorme Ergebnisse FktPrüf periph Nervensyst/Sinnesorgane
R27.0	Ataxie, nnbez	R95	Plötzlicher Kindstod
R27.8	So u nnbez Koordinationsstörungen	S04.0	Sehnerv- u Sehbahnenverletzung
R29.1	Meningismus	T85.0	Mechan Komplik durch ventrikulären, intrakraniellen Shunt
R29.2	Abnorme Reflexe	T85.1	Mechan Komplik durch implant elektr Stimulator Nervensyst
R29.3	Abnorme Körperhaltung	T85.81	Sonst Komplik durch interne Proth/Implant/Transplant im NS
R29.5	Neurologischer Neglect		

Hauptdiagnose B81-2

G08	Intrakran u intraspinal Phlebitis u Thrombophlebitis	Q04.0	Angeborene Fehlbildungen Corpus callosum
G92	Toxische Enzephalopathie	Q04.3	Sonstige Reduktionsdeformitäten Gehirn
I67.5	Moyamoya-Syndrom	Q04.6	Angeborene Gehirnzysten
I67.6	Nichteitrige Thrombose intrakranielles Venensyst	Q04.8	Sonst nbez angeborene Fehlbildungen Gehirn
Q03.1	Atresie Apertura mediana/Apertura laterales 4 Ventrikel	Q04.9	Angeborene Fehlbildung Gehirn, nnbez

Hauptdiagnose B81-3

I67.5 Moyamoya-Syndrom

ADRG B82 **Andere Erkrankungen an peripheren Nerven**

Hauptdiagnose in Tabelle B82-1

DRG B82Z **Andere Erkrankungen an peripheren Nerven****Hauptdiagnose B82-1**

G56.0	Karpaltunnel-Syndrom	S64.3	Verletzung Nn digitales, Daumen
G58.0	Interkostalneuropathie	S64.4	Verletzung Nn digitales, sonstige Finger
S64.0	Verletzung Nervus ulnaris, in Höhe Handgelenk u Hand	S64.7	Verletzung mehrerer Nerven, in Höhe Handgelenk u Hand
S64.1	Verletzung Nervus medianus, in Höhe Handgelenk u Hand	S64.8	Verletzung sonst Nerven, in Höhe Handgelenk u Hand
S64.2	Verletzung Nervus radialis, in Höhe Handgelenk u Hand	S64.9	Verletzung nnbez Nerv, in Höhe Handgelenk u Hand

ADRG B84 **Vaskuläre Myelopathien**

Hauptdiagnose in Tabelle B84-1

DRG B84Z **Vaskuläre Myelopathien**

Hauptdiagnose B84-1

G95.1 Vaskuläre Myelopathien

ADRG B85

Degenerative Krankheiten des Nervensystems oder zerebrale Lähmungen

Hauptdiagnose in Tabelle B85-1

DRG B85A

Degenerative Krankheiten des Nervensystems oder zerebraler Lähmung und komplexe Diagnose, Alter < 16 Jahre

Hauptdiagnose in Tabelle B85-2 und Alter < 16 Jahre

DRG B85B

Degenerative Krankheiten des Nervensystems oder zerebraler Lähmung und komplexe Diagnose, Alter > 15 Jahre, äusserst schwere CC oder Intensivmedizinische Komplexbehandlung oder IMCK > 360 Pkt.

Hauptdiagnose in Tabelle B85-2 und (PCCL > 3 oder mindestens eine Prozedur in Tabelle B85-3)

DRG B85C

Degenerative Krankheiten des Nervensystems oder zerebrale Lähmung oder komplexer Diagnose, Alter > 15 Jahre

Hauptdiagnose in Tabelle B85-2

DRG B85D

Degenerative Krankheiten des Nervensystems

Diagnose B85-1

A81.0	Creutzfeldt-Jakob-Krankheit	G71.2	Angeborene Myopathien
A81.1	Subakute sklerosierende Panenzephalitis	G71.3	Mitochondriale Myopathie, aonkl
A81.2	Progressive multifokale Leukenzephalopathie	G71.8	Sonstige primäre Myopathien
A81.8	Sonstige atypische Virus-Infektionen des ZNS	G71.9	Primäre Myopathie, nnbez
A81.9	Atypische Virus-Infektion des ZNS, nnbez	G72.3	Periodische Lähmung
E75.0	GM2-Gangliosidose	G72.4	Entzündliche Myopath, aonkl
E75.1	Sonstige Gangliosidosen	G72.80	Critical-illness-Myopathie
E75.2	Sonstige Sphingolipidosen	G72.88	Sonst nbez Myopath
E75.4	Neuronale Zeroidlipofuszinose	G80.0	Spastische tetraplegische Zerebralparese
F84.2	Rett-Syndrom	G80.1	Spastische diplegische Zerebralparese
G10	Chorea Huntington	G80.2	Infantile hemiplegische Zerebralparese
G12.0	Infant spin Muskelatrophie, Typ I [Werdnig-Hoffm]	G80.3	Dyskinetische Zerebralparese
G12.1	Sonstige vererbte spinale Muskelatrophie	G80.4	Ataktische Zerebralparese
G12.2	Motoneuron-Krankheit	G80.8	Sonstige infantile Zerebralparese
G12.8	Sonst spinale Muskelatrophien u verwandt Syndrome	G80.9	Infantile Zerebralparese, nnbez
G12.9	Spinale Muskelatrophie, nnbez	G81.0	Schlaff Hemipares u Hemipleg
G23.2	Striatonigrale Degeneration	G81.1	Spast Hemipares u Hemipleg
G24.0	Arzneimittelinduzierte Dystonie	G81.9	Hemipares u Hemipleg, nnbez
G24.1	Idiopathische familiäre Dystonie	G83.0	Dipares u Dipleg ob Extrem
G24.2	Idiopathische nichtfamiliäre Dystonie	G83.80	Locked-in-Syndrom
G25.4	Arzneimittelinduzierte Chorea	G83.88	Sonstige näher bezeichnete Lähmungssyndrome
G25.5	Sonstige Chorea	G90.3	Multisystem-Atrophie
G25.80	Periodische Beinbewegungen im Schlaf	G91.0	Hydrocephalus communicans
G25.81	Syndrom der unruhigen Beine [Restless-Legs-Syndrom]	G91.1	Hydrocephalus occlusus
G25.88	Sonst nbez extrapyramidale KH und Bewegungsstörung	G91.20	Idiop Normaldruckhydroz
G25.9	Extrapyramidale KH od Bewegungsstörung, nnbez	G91.21	Sek Normaldruckhydroz
G31.2	Degeneration des Nervensystems durch Alkohol	G91.29	Normaldruckhydrozeph, nnbez
G31.81	Mitochondriale Zytopathie	G91.3	Posttraumatischer Hydrozephalus, nnbez
G31.82	Lewy-Körper-Demenz	G91.8	Sonstiger Hydrozephalus
G31.88	Sonstige nbez degenerative KH des Nervensystems	G91.9	Hydrozephalus, nnbez
G31.9	Degenerative KH des Nervensystems, nnbez	G93.1	Anoxische Hirnschädigung, aonkl
G70.0	Myasthenia gravis	G95.0	Syringomyelie u Syringobulbie
G70.2	Angeb od entwicklungsbedingte Myasthenie	I67.3	Progressive subkortik vaskul Enzephalopathie
G71.0	Muskeldystrophie	P94.0	Transitorische Myasthenia gravis b Neugeborenen

Diagnose B85-2

A81.0	Creutzfeldt-Jakob-Krankheit	G23.2	Striatonigrale Degeneration
A81.1	Subakute sklerosierende Panenzephalitis	G31.81	Mitochondriale Zytopathie
E75.2	Sonstige Sphingolipidosen	G31.82	Lewy-Körper-Demenz

G31.88	Sonstige nbez degenerative KH des Nervensystems	G80.3	Dyskinetische Zerebralparese
G70.0	Myasthenia gravis	G80.4	Ataktische Zerebralparese
G80.0	Spastische tetraplegische Zerebralparese	G80.8	Sonstige infantile Zerebralparese
G80.1	Spastische diplegische Zerebralparese	G80.9	Infantile Zerebralparese, nbez
G80.2	Infantile hemiplegische Zerebralparese	G83.0	Dipares u Dipleg ob Extrem

Prozedur B85-3

99.b7.14†↔	Intensivmedizinische Komplexbehandlung, 361 bis 552 Aufwandspunkte	99.b8.14†↔	IMC-Komplexbehandlung des Erwachsenen, 361 bis 552 Aufwandspunkte
------------	--	------------	---

ADRG B86**Rückenmarkskompression, nicht näher bezeichnet und Krankheit des Rückenmarkes, nicht näher bezeichnet**

Hauptdiagnose in Tabelle B86-1

DRG B86Z**Rückenmarkskompression, nicht näher bezeichnet und Krankheit des Rückenmarkes, nicht näher bezeichnet****Hauptdiagnose B86-1**

G95.2	Rückenmarkskompression, nnbez	G95.9	KH Rückenmark, nnbez
G95.88	Sonstige nbez KH Rückenmark		

ADRG B90**IMC Komplexbehandlung > 392/552 Aufwandspunkte oder neurologische Frührehabilitation ab 14 Behandlungstagen bei Krankheiten und Störungen des Nervensystems**

Mindestens eine Prozedur in Tabelle B90-1 und nicht [Intensivmedizinische Komplexbehandlung > 392 / 552 Aufwandspunkte oder Prozedur in Tabelle B90-2] oder Frührehabilitation

DRG B90A**IMC Komplexbehandlung > 1104 Aufwandspunkte oder neurologische Frührehabilitation ab 20 Behandlungstagen bei Krankheiten und Störungen des Nervensystems**

Mindestens eine Prozedur in Tabelle B90-3

DRG B90B**IMC Komplexbehandlung > 392/552 Aufwandspunkte oder neurologische Frührehabilitation ab 14 Behandlungstagen bei Krankheiten und Störungen des Nervensystems****Prozedur B90-1**

99.b8.15†↔	IMC-Komplexbehandlung des Erwachsenen, 553 bis 828 Aufwandspunkte	99.b8.1i†↔	IMC-Komplexbehandlung des Erwachsenen, 5521 bis 7360 Aufwandspunkte
99.b8.16†↔	IMC-Komplexbehandlung des Erwachsenen, 829 bis 1104 Aufwandspunkte	99.b8.1j†↔	IMC-Komplexbehandlung des Erwachsenen, 7361 bis 9200 Aufwandspunkte
99.b8.17†↔	IMC-Komplexbehandlung des Erwachsenen, 1105 bis 1380 Aufwandspunkte	99.b8.1k†↔	IMC-Komplexbehandlung des Erwachsenen, 9201 bis 11040 Aufwandspunkte
99.b8.18†↔	IMC-Komplexbehandlung des Erwachsenen, 1381 bis 1656 Aufwandspunkte	99.b8.1l†↔	IMC-Komplexbehandlung des Erwachsenen, 11041 bis 13800 Aufwandspunkte
99.b8.1a†↔	IMC-Komplexbehandlung des Erwachsenen, 1657 bis 1932 Aufwandspunkte	99.b8.1m†↔	IMC-Komplexbehandlung des Erwachsenen, 13801 bis 16560 Aufwandspunkte
99.b8.1b†↔	IMC-Komplexbehandlung des Erwachsenen, 1933 bis 2208 Aufwandspunkte	99.b8.1n†↔	IMC-Komplexbehandlung des Erwachsenen, 16561 bis 19320 Aufwandspunkte
99.b8.1c†↔	IMC-Komplexbehandlung des Erwachsenen, 2209 bis 2484 Aufwandspunkte	99.b8.1o†↔	IMC-Komplexbehandlung des Erwachsenen, 19321 und mehr Aufwandspunkte
99.b8.1d†↔	IMC-Komplexbehandlung des Erwachsenen, 2485 bis 2760 Aufwandspunkte	99.b8.22†↔	IMC-Komplexbehandlung im Kindesalter, 393 bis 588 Aufwandspunkte
99.b8.1e†↔	IMC-Komplexbehandlung des Erwachsenen, 2761 bis 3220 Aufwandspunkte	99.b8.23†↔	IMC-Komplexbehandlung im Kindesalter, 589 bis 784 Aufwandspunkte
99.b8.1f†↔	IMC-Komplexbehandlung des Erwachsenen, 3221 bis 3680 Aufwandspunkte	99.b8.24†↔	IMC-Komplexbehandlung im Kindesalter, 785 bis 980 Aufwandspunkte
99.b8.1g†↔	IMC-Komplexbehandlung des Erwachsenen, 3681 bis 4600 Aufwandspunkte	99.b8.25†↔	IMC-Komplexbehandlung im Kindesalter, 981 bis 1176 Aufwandspunkte
99.b8.1h†↔	IMC-Komplexbehandlung des Erwachsenen, 4601 bis 5520 Aufwandspunkte	99.b8.26†↔	IMC-Komplexbehandlung im Kindesalter, 1177 bis 1470 Aufwandspunkte

99.b8.27†↔ IMC-Komplexbehandlung im Kindesalter, 1471 bis 1764 Aufwandspunkte	99.b8.2h†↔ IMC-Komplexbehandlung im Kindesalter, 4901 bis 5880 Aufwandspunkte
99.b8.28†↔ IMC-Komplexbehandlung im Kindesalter, 1765 bis 2058 Aufwandspunkte	99.b8.2i†↔ IMC-Komplexbehandlung im Kindesalter, 5881 bis 6860 Aufwandspunkte
99.b8.2a†↔ IMC-Komplexbehandlung im Kindesalter, 2059 bis 2352 Aufwandspunkte	99.b8.2j†↔ IMC-Komplexbehandlung im Kindesalter, 6861 bis 7840 Aufwandspunkte
99.b8.2b†↔ IMC-Komplexbehandlung im Kindesalter, 2353 bis 2646 Aufwandspunkte	99.b8.2k†↔ IMC-Komplexbehandlung im Kindesalter, 7841 bis 9800 Aufwandspunkte
99.b8.2c†↔ IMC-Komplexbehandlung im Kindesalter, 2647 bis 2940 Aufwandspunkte	99.b8.2l†↔ IMC-Komplexbehandlung im Kindesalter, 9801 bis 11760 Aufwandspunkte
99.b8.2d†↔ IMC-Komplexbehandlung im Kindesalter, 2941 bis 3430 Aufwandspunkte	99.b8.2m†↔ IMC-Komplexbehandlung im Kindesalter, 11761 bis 13720 Aufwandspunkte
99.b8.2e†↔ IMC-Komplexbehandlung im Kindesalter, 3431 bis 3920 Aufwandspunkte	99.b8.2n†↔ IMC-Komplexbehandlung im Kindesalter, 13721 bis 16660 Aufwandspunkte
99.b8.2f†↔ IMC-Komplexbehandlung im Kindesalter, 3921 bis 4410 Aufwandspunkte	99.b8.2o†↔ IMC-Komplexbehandlung im Kindesalter, 16661 bis 19600 Aufwandspunkte
99.b8.2g†↔ IMC-Komplexbehandlung im Kindesalter, 4411 bis 4900 Aufwandspunkte	99.b8.2p†↔ IMC-Komplexbehandlung im Kindesalter, 19601 und mehr Aufwandspunkte

Prozedur B90-2

99.ba.11†↔ Neurologische Komplexbehandlung des akuten Schlaganfalls in Stroke Center (SC), mindestens 24 Stunden bis höchstens 72 Stunden	99.ba.22†↔ Andere neurologische Komplexbehandlung des Schlaganfalls in einer Stroke Unit (SU), mehr als 72 Stunden
99.ba.12†↔ Neurologische Komplexbehandlung des akuten Schlaganfalls in Stroke Center (SC), mehr als 72 Stunden	99.ba.31†↔ Andere Komplexbehandlung des akuten Schlaganfalls im neurologischen Telekonsildienst, mindestens 24 bis höchstens 72 Stunden
99.ba.21†↔ Andere neurologische Komplexbehandlung des Schlaganfalls in einer Stroke Unit (SU), mindestens 24 bis höchstens 72 Stunden	99.ba.32†↔ Andere Komplexbehandlung des akuten Schlaganfalls im neurologischen Telekonsildienst, mehr als 72 Stunden

Prozedur B90-3

93.89.12†↔ Neurologisch-neurochirurgische Frührehabilitation, mindestens 21 bis höchstens 27 Behandlungstage	99.b8.1f†↔ IMC-Komplexbehandlung des Erwachsenen, 3221 bis 3680 Aufwandspunkte
93.89.13†↔ Neurologisch-neurochirurgische Frührehabilitation, mindestens 28 bis höchstens 41 Behandlungstage	99.b8.1g†↔ IMC-Komplexbehandlung des Erwachsenen, 3681 bis 4600 Aufwandspunkte
93.89.14†↔ Neurologisch-neurochirurgische Frührehabilitation, mindestens 42 bis höchstens 55 Behandlungstage	99.b8.1h†↔ IMC-Komplexbehandlung des Erwachsenen, 4601 bis 5520 Aufwandspunkte
93.89.15†↔ Neurologisch-neurochirurgische Frührehabilitation, mindestens 56 Behandlungstage	99.b8.1i†↔ IMC-Komplexbehandlung des Erwachsenen, 5521 bis 7360 Aufwandspunkte
99.b8.17†↔ IMC-Komplexbehandlung des Erwachsenen, 1105 bis 1380 Aufwandspunkte	99.b8.1j†↔ IMC-Komplexbehandlung des Erwachsenen, 7361 bis 9200 Aufwandspunkte
99.b8.18†↔ IMC-Komplexbehandlung des Erwachsenen, 1381 bis 1656 Aufwandspunkte	99.b8.1k†↔ IMC-Komplexbehandlung des Erwachsenen, 9201 bis 11040 Aufwandspunkte
99.b8.1a†↔ IMC-Komplexbehandlung des Erwachsenen, 1657 bis 1932 Aufwandspunkte	99.b8.1l†↔ IMC-Komplexbehandlung des Erwachsenen, 11041 bis 13800 Aufwandspunkte
99.b8.1b†↔ IMC-Komplexbehandlung des Erwachsenen, 1933 bis 2208 Aufwandspunkte	99.b8.1m†↔ IMC-Komplexbehandlung des Erwachsenen, 13801 bis 16560 Aufwandspunkte
99.b8.1c†↔ IMC-Komplexbehandlung des Erwachsenen, 2209 bis 2484 Aufwandspunkte	99.b8.1n†↔ IMC-Komplexbehandlung des Erwachsenen, 16561 bis 19320 Aufwandspunkte
99.b8.1d†↔ IMC-Komplexbehandlung des Erwachsenen, 2485 bis 2760 Aufwandspunkte	99.b8.1o†↔ IMC-Komplexbehandlung des Erwachsenen, 19321 und mehr Aufwandspunkte
99.b8.1e†↔ IMC-Komplexbehandlung des Erwachsenen, 2761 bis 3220 Aufwandspunkte	

ADRGs 901, 902

OR-Prozeduren ohne Bezug

OR-Prozeduren ohne Bezug

DRGs 901A, 901B, 901C, 901D, 902Z

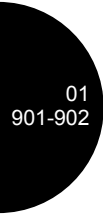

MDC 02

Krankheiten und Störungen des Auges

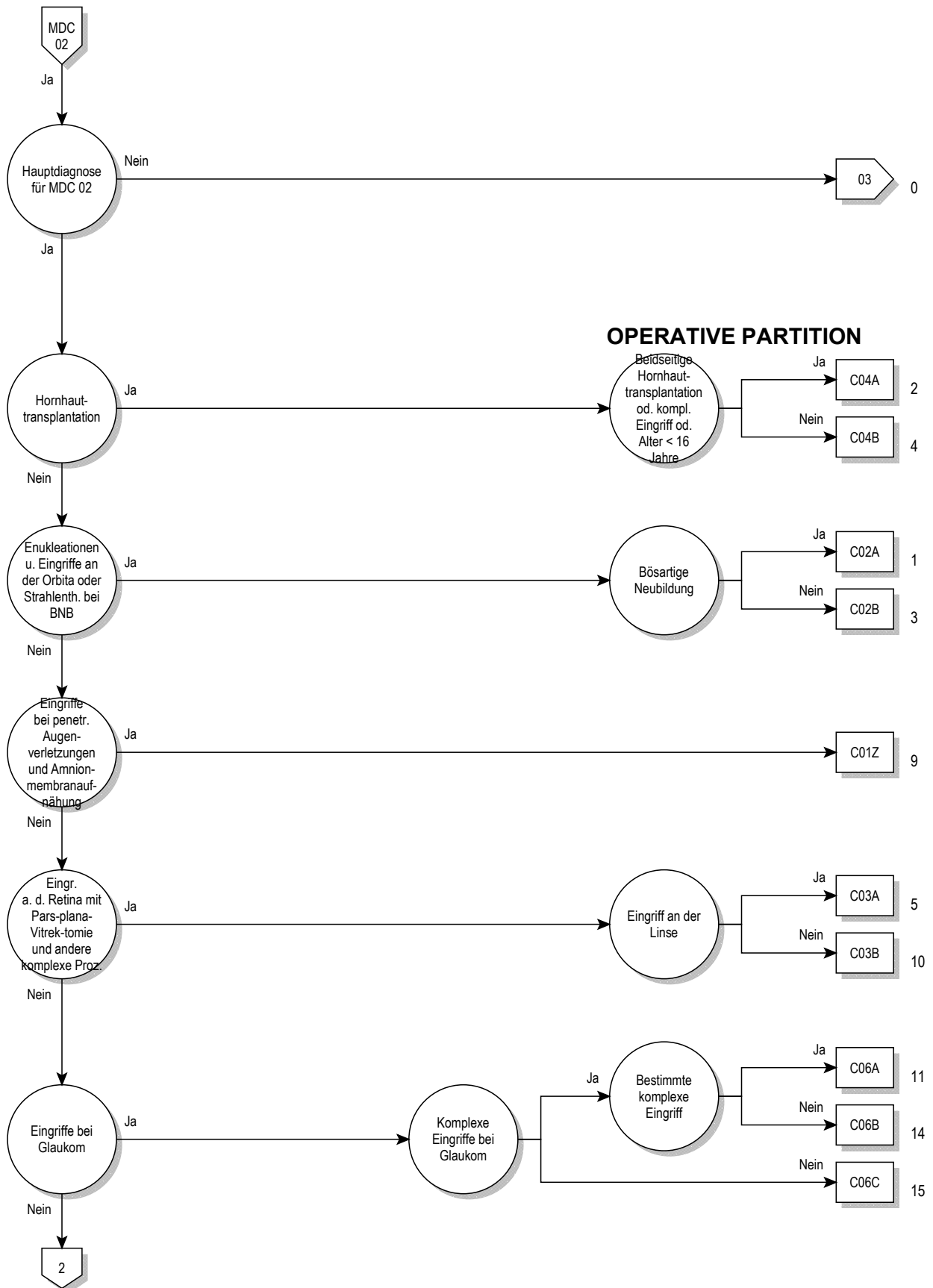

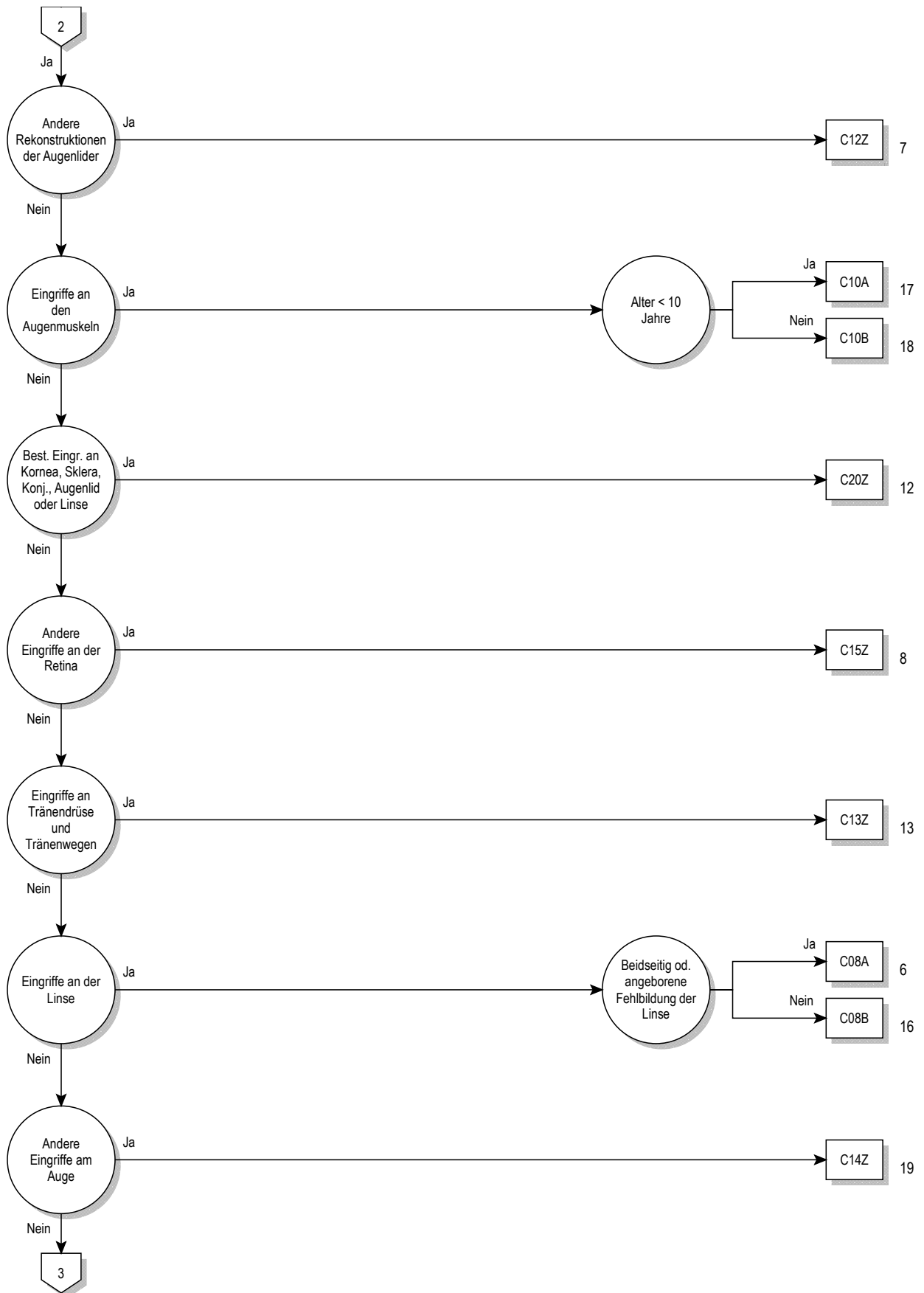

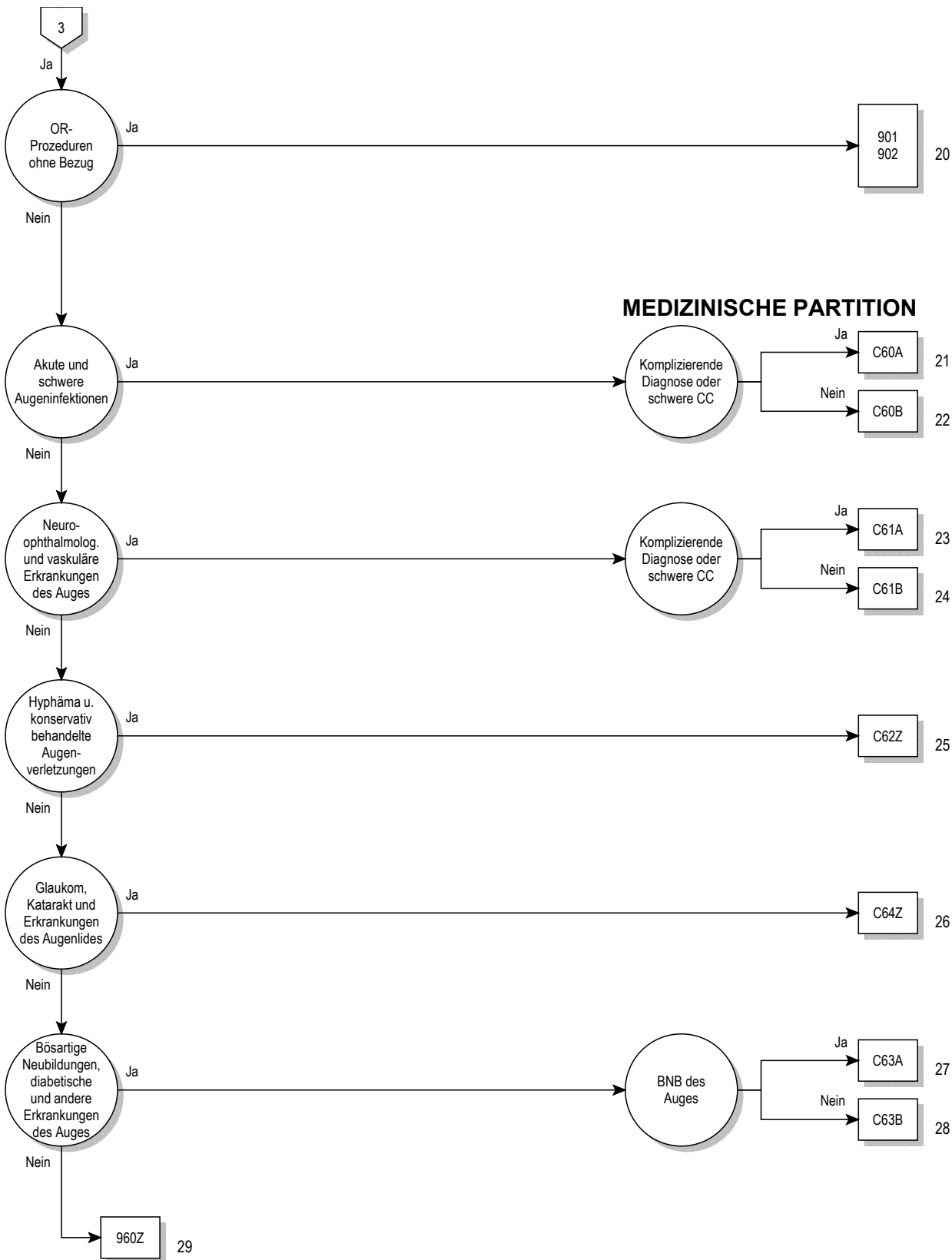

Entscheidungslogik MDC 02

Hauptdiagnose in Tabelle MDC02-0

Hauptdiagnose für MDC 02 (MDC02-0)

A18.5	Tuberkulose des Auges	H01.1	Nichtinfektiöse Dermatosen Augenlid
A50.3	Koninatale spätsyphilitische Augenkrankheit	H01.8	Sonst nbez Entzündungen Augenlid
A54.3	Gonokokkeninfektion des Auges	H01.9	Entzündung Augenlid, nnbez
A71.0	Initialstadium des Trachoms	H02.0	Entropium und Trichiasis Augenlid
A71.1	Aktives Stadium des Trachoms	H02.1	Ektropium Augenlid
A71.9	Trachom, nnbez	H02.2	Lagophthalmus
A74.0	Chlamydienkonjunktivitis	H02.3	Blepharochalasis
B00.5	Augenkrankheit durch Herpesviren	H02.4	Ptosis Augenlid
B02.3	Zoster ophthalmicus	H02.5	Sonst Affektionen m Auswirkung auf Augenlidfunktion
B30.0	Keratokonjunktivitis durch Adenoviren	H02.7	Sonst degener Affekt Augenlid u Umgeb Auge
B30.1	Konjunktivitis durch Adenoviren	H02.8	Sonstige nbez Affektionen Augenlid
B30.2	Pharyngokonjunktivalfieber (durch Viren)	H02.9	Affektion Augenlid, nnbez
B30.3	Akute epidem hämorrhag Konjunktivitis (durch Enteroviren)	H03.0	Parasitenbefall Augenlid b aokl KH
B30.8	Sonstige Konjunktivitis durch Viren	H03.1	Beteiligung Augenlid b sonst aokl InfKH
B30.9	Konjunktivitis durch Viren, nicht näher bezeichnet	H03.8	Beteiligung Augenlid b sonst aokl KH
B58.0	Augenerkrankung durch Toxoplasmen	H04.0	Dakryoadenitis
B69.1	Zystizerkose der Augen	H04.1	Sonstige Affektionen Tränenrüse
B94.0	Folgezustände des Trachoms	H04.2	Epiphora
C43.1	Bösartiges Melanom Augenlid, einschließl Kanthus	H04.3	Akute u nnbez Entzündung Tränenwege
C44.1	Sonstige BNB: Haut des Augenlides, einschließl Kanthus	H04.4	Chronische Entzündung Tränenwege
C69.0	Bösartige Neubildung: Konjunktiva	H04.5	Stenose u Insuffizienz Tränenwege
C69.1	Bösartige Neubildung: Kornea	H04.6	Sonstige Veränderungen an Tränenwegen
C69.2	Bösartige Neubildung: Retina	H04.8	Sonstige Affektionen Tränenapparat
C69.3	Bösartige Neubildung: Chorioidea	H04.9	Affektion Tränenapparat, nnbez
C69.4	Bösartige Neubildung: Ziliarkörper	H05.0	Akute Entzündung Orbita
C69.5	Bösartige Neubildung: Tränenrüse und Tränenwege	H05.1	Chronische entzündliche Affektionen Orbita
C69.6	Bösartige Neubildung: Orbita	H05.2	Exophthalmus
C69.8	BNB: Auge u Augenanhangsgebilde, mehr Teilber überlapp	H05.3	Deformation Orbita
C69.9	Bösartige Neubildung: Auge, nicht näher bezeichnet	H05.4	Enophthalmus
D03.1	Melanoma in situ Augenlid, einschließl Kanthus	H05.5	Verbliebener (alter) FK nach perforierend Verletz Orbita
D04.1	Carcinoma in situ Haut Augenlid, einschl Kanthus	H05.8	Sonstige Affektionen Orbita
D09.2	Carcinoma in situ Auge	H05.9	Affektion Orbita, nnbez
D22.1	Melanozytennävus Augenlid, einschl Kanthus	H06.0	Affektionen Tränenapparat b aokl KH
D23.1	So gutart Neubild Haut Augenlid, einschl Kanthus	H06.1	Parasitenbefall Orbita b aokl KH
D31.0	Gutartige Neubildung Konjunktiva	H06.2	Exophthalmus b FktStör Schilddrüse
D31.1	Gutartige Neubildung Kornea	H06.3	Sonstige Affektionen Orbita b aokl KH
D31.2	Gutartige Neubildung Retina	H10.0	Mukopurulente Konjunktivitis
D31.3	Gutartige Neubildung Chorioidea	H10.1	Akute allergische Konjunktivitis
D31.4	Gutartige Neubildung Ziliarkörper	H10.2	Sonstige akute Konjunktivitis
D31.5	Gutartige Neubildung Tränenrüse u Tränenwege	H10.3	Akute Konjunktivitis, nnbez
D31.6	Gutartige Neubildung Orbita, nnbez	H10.4	Chronische Konjunktivitis
D31.9	Gutartige Neubildung Auge, nnbez	H10.5	Blepharokonjunktivitis
E10.30	Prim insabh DM [T-1-Diab] m Augenkomplik, n entgl bez	H10.8	Sonstige Konjunktivitis
E10.31	Prim insabh DM [T-1-Diab] m Augenkomplik, entgl bez	H10.9	Konjunktivitis, nnbez
E11.30	N prim insabh DM [T-2-Diab] m Augenkomplik, n entgl bez	H11.0	Pterygium
E11.31	N prim insabh DM [T-2-Diab] m Augenkomplik, entgl bez	H11.1	Konjunktivadegeneration u -einlagerungen
E12.30	DM iVm Fehl-/Mangelernähr m Augenkomplik, n entgl bez	H11.2	Narben Konjunktiva
E12.31	DM iVm Fehl-/Mangelernähr m Augenkomplik, entgl bez	H11.3	Blutung Konjunktiva
E13.30	Sonst nbez Diab mell m Augenkomplik, n entgl bez	H11.4	Sonstige GefäßKH u Zysten Konjunktiva
E13.31	Sonst nbez Diab mell m Augenkomplik, entgl bez	H11.8	Sonstige nbez Affektionen Konjunktiva
E14.30	Nnbez Diab mell m Augenkomplik, n entgl bez	H11.9	Affektion Konjunktiva, nnbez
E14.31	Nnbez Diab mell m Augenkomplik, entgl bez	H13.0	Filarienbefall Konjunktiva
E50.0	Vitamin-A-Mangel m Xerosis conjunctivae	H13.1	Konjunktivitis b aokl infn u parasitären KH
E50.1	Vit-A-Mangel m Bitot-Flecken u Xerosis conjunctiv	H13.2	Konjunktivitis b sonst aokl KH
E50.2	Vitamin-A-Mangel mit Hornhautxerose	H13.3	Okuläres Pemphigoid
E50.3	Vit-A-Mang m Hornhautulzerat u Hornhautxerose	H13.8	Sonst Affektionen Konjunktiva b aokl KH
E50.4	Vitamin-A-Mangel m Keratomalazie	H15.0	Skleritis
E50.5	Vitamin-A-Mangel m Nachtblindheit	H15.1	Episkleritis
E50.6	Vit-A-Mang m xerophthalmischen Narb Hornhaut	H15.8	Sonstige Affektionen Sklera
E50.7	Sonst Manifest Vit-A-Mangel am Auge	H15.9	Affektion Sklera, nnbez
G24.5	Blepharospasmus	H16.0	Ulcus corneae
H00.0	Hordeolum u sonst tiefe Entzündung Augenlid	H16.1	Sonst oberflächliche Keratitis oh Konjunktivitis
H00.1	Chalazion	H16.2	Keratokonjunktivitis
H01.0	Blepharitis	H16.3	Interstitielle u tiefe Keratitis

H16.4	Neovaskularisation Hornhaut	H32.8	Sonstige chorioretinale Affektionen b aokl KH
H16.8	Sonstige Formen Keratitis	H33.0	Netzhautablösung m Netzhautriß
H16.9	Keratitis, nnbez	H33.1	Retinoschisis u Zysten Netzhaut
H17.0	Leukoma adhaerens	H33.2	Seröse Netzhautablösung
H17.1	Sonstige zentrale Hornhauttrübung	H33.3	Netzhautriß oh Netzhautablösung
H17.8	Sonstige Hornhautnarben u -trübungen	H33.4	Traktionsablösung Netzhaut
H17.9	Hornhautnarbe u -trübung, nnbez	H33.5	Sonstige Netzhautablösungen
H18.0	Hornhautpigmentierungen u -einlagerungen	H34.0	Transitorischer arterieller retinaler Gefäßverschluss
H18.1	Keratopathia bullosa	H34.1	Verschluss A centralis retinae
H18.2	Sonstiges Hornhautödem	H34.2	Sonstiger Verschluss retinaler Arterien
H18.3	Veränderungen an Hornhautmembranen	H34.8	Sonstiger Netzhautgefäßverschluss
H18.4	Hornhautdegeneration	H34.9	Netzhautgefäßverschluss, nnbez
H18.5	Hereditäre Hornhautdystrophien	H35.0	Retinopath Augenhintergrund Veränd Netzhautgefäße
H18.6	Keratokonus	H35.1	Retinopathia praematurorum
H18.7	Sonstige Hornhautdeformitäten	H35.2	Sonstige proliferative Retinopathie
H18.8	Sonstige nbez Affektionen Hornhaut	H35.3	Degeneration Makula u hinterer Pol
H18.9	Affektion Hornhaut, nnbez	H35.4	Periphere Netzhautdegeneration
H19.0	Skleritis u Episkleritis b aokl KH	H35.5	Hereditäre Netzhautdystrophie
H19.1	Keratitis u Keratokonjunkt d Herpesviren	H35.6	Netzhautblutung
H19.2	Keratitis/Keratokonjun b so aokl infek/paras KH	H35.7	Abhebung von Netzhautschichten
H19.8	Sonst Affekt d Sklera u Hornhaut b aokl KH	H35.8	Sonstige nbez Affektionen Netzhaut
H20.0	Akute u subakute Iridozyklitis	H35.9	Affektion Netzhaut, nnbez
H20.1	Chronische Iridozyklitis	H36.0	Retinopathia diabetica
H20.2	Phakogene Iridozyklitis	H36.8	Sonst Affektionen Netzhaut b aokl KH
H20.8	Sonstige Iridozyklitis	H40.0	Glaukomverdacht
H20.9	Iridozyklitis, nnbez	H40.1	Primäres Weitwinkelglaukom
H21.0	Hyphäma	H40.2	Primäres Engwinkelglaukom
H21.1	Sonstige GefäßKH Iris u Ziliarkörper	H40.3	Glaukom (sekundär) nach Verletzung Auge
H21.2	Degeneration Iris u Ziliarkörper	H40.4	Glaukom (sekundär) nach Entzündung Auge
H21.3	Zyste Iris, Ziliarkörper u Vorderkammer	H40.5	Glaukom (sekuär) nach sonst Affekt Auge
H21.4	Pupillarmembranen	H40.6	Glaukom (sekuär) nach Arzneimittelverabreichung
H21.5	Sonst Adhäsionen u Abriß Iris u Ziliarkörper	H40.8	Sonstiges Glaukom
H21.8	Sonst nbez Affekt Iris u Ziliarkörper	H40.9	Glaukom, nnbez
H21.9	Affektion Iris u Ziliarkörper, nnbez	H42.8	Glaukom b sonst aokl KH
H22.0	Iridozyklitis b aokl infek u parasitären KH	H43.0	Glaskörperprolaps
H22.1	Iridozyklitis b sonst aokl KH	H43.1	Glaskörperblutung
H22.8	Sonst Affekt Iris u Ziliarkörper b aokl KH	H43.2	Kristalline Ablagerungen im Glaskörper
H25.0	Cataracta senilis incipiens	H43.3	Sonstige Glaskörpertrübungen
H25.1	Cataracta nuclearis senilis	H43.8	Sonstige Affektionen Glaskörper
H25.2	Cataracta senilis, Morgagni-Typ	H43.9	Affektion Glaskörper, nnbez
H25.8	Sonstige senile Kataraktformen	H44.0	Purulente Endophthalmitis
H25.9	Senile Katarakt, nnbez	H44.1	Sonstige Endophthalmitis
H26.0	Infantile, juvenile u präsenile Katarakt	H44.2	Degenerative Myopie
H26.1	Cataracta traumatica	H44.3	Sonstige degenerative Affektionen Augapfel
H26.2	Cataracta complicata	H44.4	Hypotonia bulbi
H26.3	Arzneimittelinduzierte Katarakt	H44.5	Degenerationszustände Augapfel
H26.4	Cataracta secundaria	H44.6	Verbliebener (alter) magnet intraokul Fremdkörper
H26.8	Sonstige nbez Kataraktformen	H44.7	Verblieb (alter) amagnet intraokul Fremdkörper
H26.9	Katarakt, nnbez	H44.8	Sonstige Affektionen Augapfel
H27.0	Aphakie	H44.9	Affektion Augapfel, nnbez
H27.1	Luxation Linse	H45.0	Glaskörperblutung b aokl KH
H27.8	Sonstige nbez Affekt Linse	H45.1	Endophthalmitis b aokl KH
H27.9	Affektion Linse, nnbez	H45.8	Sonst Affektektionen Glaskörper u Augapfel b aokl KH
H28.0	Diabetische Katarakt	H46	Neuritis nervi optici
H28.1	Katarakt b sonst endokrinen, Emähr- u StoffwechselKH	H47.0	Affektionen Nervus opticus, aonkl
H28.2	Katarakt b sonst aokl KH	H47.2	Optikusatrophy
H28.8	Sonst Affektionen Linse b aokl KH	H47.3	Sonstige Affektionen Papille
H30.0	Fokale Chorioretinitis	H48.0	Optikusatrophy b aokl KH
H30.1	Disseminierte Chorioretinitis	H48.1	Retrobulbäre Neuritis b aokl KH
H30.2	Cyclitis posterior	H48.8	Sonst Affekt N opticus u Sehbahn b aokl KH
H30.8	Sonstige Chorioretinitiden	H49.0	Lähmung Nervus oculomotorius [III Hirnnerv]
H30.9	Chorioretinitis, nnbez	H49.1	Lähmung Nervus trochlearis [IV Hirnnerv]
H31.0	Chorioretinale Narben	H49.2	Lähmung Nervus abducens [VI Hirnnerv]
H31.1	Degenerative Veränderung Aderhaut	H49.3	Ophthalmoplegia totalis externa
H31.2	Hereditäre Dystrophie Aderhaut	H49.4	Ophthalmoplegia progressiva externa
H31.3	Blutung u Ruptur Aderhaut	H49.8	Sonstiger Strabismus paralyticus
H31.4	Ablatio chorioideae	H49.9	Strabismus paralyticus, nnbez
H31.8	Sonstige nbez Affektionen Aderhaut	H50.0	Strabismus concomitans convergens
H31.9	Affektion Aderhaut nnbez	H50.1	Strabismus concomitans divergens
H32.0	Chorioretinitis b aokl infek u parasitären KH	H50.2	Strabismus verticalis

H50.3	Intermittierender Strabismus concomitans	Q12.3	Angeborene Aphakie
H50.4	Sonst u nnbez Strabismus concomitans	Q12.4	Sphärophakie
H50.5	Heterophorie	Q12.8	Sonstige angeborene Fehlbildungen Linse
H50.6	Mechanisch bedingter Strabismus	Q12.9	Angeborene Fehlbildung Linse, nnbez
H50.8	Sonstiger nbez Strabismus	Q13.0	Iriskolobom
H50.9	Strabismus, nnbez	Q13.1	Fehlen Iris (angeboren)
H51.0	Konjugierte Blicklähmung	Q13.2	Sonstige angeborene Fehlbildungen Iris
H51.1	Konvergenzschwäche u Konvergenzexzeß	Q13.3	Angeborene Hornhauttrübung
H51.8	Sonstige nbez Störungen Blickbewegungen	Q13.4	Sonstige angeborene Fehlbildungen Kornea
H51.9	Störung Blickbewegungen, nnbez	Q13.5	Blaue Sklera
H52.0	Hypermetropie	Q13.8	Sonst angeborene Fehlbildung vord Augenabschnitt
H52.1	Myopie	Q13.9	Angeborene Fehlbildung vord Augenabschnitt, nnbez
H52.2	Astigmatismus	Q14.0	Angeborene Fehlbildung Glaskörper
H52.3	Anisometropie u Aniseikonie	Q14.1	Angeborene Fehlbildung Retina
H52.4	Presbyopie	Q14.2	Angeborene Fehlbildung Papille
H52.5	Akkommodationsstörungen	Q14.3	Angeborene Fehlbildung Chorioidea
H52.6	Sonstige Refraktionsfehler	Q14.8	Sonst angeborene Fehlbildung hint Augenabschnitt
H52.7	Refraktionsfehler, nnbez	Q14.9	Angeborene Fehlbildung hint Augenabschnitt, nnbez
H53.0	Amblyopia ex anopsia	Q15.0	Angeborenes Glaukom
H53.1	Subjektive Sehstörungen	Q15.8	Sonst nbez angeborene Fehlbildungen Auge
H53.2	Diplopie	Q15.9	Angeborene Fehlbildung Auge, nnbez
H53.3	Sonstige Störungen binokulares Sehen	R44.1	Optische Halluzinationen
H53.4	Gesichtsfelddefekte	S00.1	Prellung Augenlid und Periokularregion
H53.5	Farbsinnstörungen	S00.20	So oberfl Verletz Augenlid Periokularregion, VerletzArt nnbez
H53.6	Nachtblindheit	S00.21	Schürfwunde Augenlid Periokularregion
H53.8	Sonstige Sehstörungen	S00.22	Blasenbildung (nichtthermisch) Augenlid Periokularregion
H53.9	Sehstörung, nnbez	S00.23	Insektenbiß/-stich (ungiftig) Augenlid Periokularregion
H54.0	Blindheit u hochgradige Sehbehinderung, binokular	S00.24	Oberfl Fremdkörper (Splitter) Augenlid Periokularregion
H54.1	Schwere Sehbeeinträchtigung, binokular	S00.28	So oberfl Verletz Augenlid Periokularregion, sonstige
H54.2	Mittelschwere Sehbeeinträchtigung, binokular	S01.1	Offene Wunde Augenlid Periokularregion
H54.3	Leichte Sehbeeinträchtigung, binokular	S05.0	Verletzung Konjunktiva u Abrasio corneae, oh Angabe FK
H54.4	Blindheit und hochgradige Sehbehinderung, monokular	S05.1	Prellung Augapfel u Orbitagewebe
H54.5	Schwere Sehbeeinträchtigung, monokular	S05.2	Rißverletz/Ruptur Auge m Prolaps/Verlust intraok Gewebe
H54.6	Mittelschwere Sehbeeinträchtigung, monokular	S05.3	Rißverletz Auge ohne Prolaps/Verlust intraok Gewebe
H54.9	Nicht näher bezeichnete Sehbeeinträchtigung (binokular)	S05.4	Penetrierende Wunde d Orbita m/oh Fremdkörper
H55	Nystagmus u sonst abnorme Augenbewegungen	S05.5	Penetrierende Wunde Augapfel m Fremdkörper
H57.0	Pupillenfunktionsstörungen	S05.6	Penetrierende Wunde Augapfel oh Fremdkörper
H57.1	Augenschmerzen	S05.7	Abriß Augapfel
H57.8	Sonst nbez Affekt Auge u Augenanhangsgebilde	S05.8	Sonstige Verletzungen Auge u Orbita
H57.9	Affektion Auge u Augenanhangsgebilde, nnbez	S05.9	Verletz Auge u Orbita, nnbez
H58.1	Sehstörungen b aokl KH	T15.0	Fremdkörper in Kornea
H58.8	So nbez Affekt Augen/Augenanhangsgebilde b aokl KH	T15.1	Fremdkörper im Konjunktivalsack
H59.0	Keratopathie (bullös-aphak) nach Kataraktextraktion	T15.8	Fremdkörper an sonst mehr Lok äußeres Auge
H59.8	So Affekt Auge/Augenanhangsgebilde nach med Maßn	T15.9	Fremdkörper im äußeren Auge, Teil nnbez
H59.9	Affekt Auge/Augenanhangsgebilde nach med Maßn, nnbez	T26.0	Verbrennung des Augenlides und der Periokularregion
Q10.0	Angeborene Ptose	T26.1	Verbrennung der Kornea und des Konjunktivalsackes
Q10.1	Angeborenes Ektropium	T26.2	Verbr m nachfolgender Ruptur u Destruktion des Augapfels
Q10.2	Angeborenes Entropium	T26.3	Verbr sonst Teile des Auges u seiner Anhangsgebilde
Q10.3	Sonst angeborene Fehlbildung Augenlid	T26.4	Verbr des Auges u seiner Anhangsgebilde, Teil nnbez
Q10.4	Fehlen u Agenesie Tränenapparat	T26.5	Verätzung des Augenlides und der Periokularregion
Q10.5	Angeborene Stenose u Striktur Canaliculus lacrimalis	T26.6	Verätzung der Kornea und des Konjunktivalsackes
Q10.6	Sonst angeborene Fehlbildung Tränenapparat	T26.7	Verätz m nachfolgender Ruptur u Destruktion des Augapfels
Q10.7	Angeborene Fehlbildung Orbita	T26.8	Verätzung sonst Teile des Auges u seiner Anhangsgebilde
Q11.0	Zystenauge [cystic eyeball]	T26.9	Verätzung des Auges u seiner Anhangsgebilde, Teil nnbez
Q11.1	Sonstiger Anophthalmus	T49.5	Vergiftung, Ophthalmika
Q11.2	Mikrophthalmus	T85.2	Mechanische Komplikation durch intraokulare Linse
Q11.3	Makrophthalmus	T85.3	Mechan Komplik durch so Augenproth/-implantat/-transplant
Q12.0	Cataracta congenita	T86.83	Versag u Abstoß Hornhauttransplant Auge
Q12.1	Angeborene Linsenverlagerung	Z94.7	Zustand nach Keratoplastik
Q12.2	Linsenkolobom	Z96.1	Vorhandensein intraokulares Linsenimplantat

ADRG C01**Eingriffe bei penetrierenden Augenverletzungen und Amnionmembranaufnäherung**

Mindestens eine Diagnose in Tabelle C01-1 und mindestens eine Prozedur in Tabelle C01-2 oder Prozedur in Tabelle C01-3

DRG C01Z**Eingriffe bei penetrierenden Augenverletzungen und Amnionmembranaufnäherung**

Diagnose C01-1

S05.2	Rißverletz/Ruptur Auge m Prolaps/Verlust intraok Gewebe	S05.6	Penetrierende Wunde Augapfel oh Fremdkörper
S05.3	Rißverletz Auge ohne Prolaps/Verlust intraok Gewebe	S05.7	Abriß Augapfel
S05.5	Penetrierende Wunde Augapfel m Fremdkörper		

Prozedur C01-2

01.14.00↔	Offene Biopsie am Gehirn, n.n.bez.	08.59.00↔	Sonstige Anpassung der Lidposition, n.n.bez.
01.14.10↔	Stereotaktische offene Biopsie am Gehirn	08.59.10↔	Kanthoplastik, n.n.bez.
01.14.99↔	Offene Biopsie am Gehirn, sonstige	08.59.11↔	Kanthopexie
02.03↔	Bildung eines Schädelknochenlappens	08.59.12↔	Korrekturoperation bei Epikanthus
08.11.00↔	Biopsie am Augenlid, n.n.bez.	08.59.99↔	Sonstige Anpassung der Lidposition, sonstige
08.11.20↔	Offene Biopsie am Augenlid	08.61.00↔	Plastische Rekonstruktion des Augenlids mit Hautappen oder -transplantat, n.n.bez.
08.11.99↔	Biopsie am Augenlid, sonstige	08.61.10↔	Plastische Rekonstruktion des Augenlids mit Hautlappen
08.21↔	Exzision eines Chalazions	08.61.11↔	Plastische Rekonstruktion des Augenlids mit Hauttransplantat
08.22.00↔	Exzision einer anderen kleineren Läsion am Augenlid, n.n.bez.	08.61.99↔	Sonstige plastische Rekonstruktion des Augenlids mit Hautlappen oder -transplantat
08.22.10↔	Exzision einer anderen kleineren Läsion am Augenlid, nicht histographisch kontrolliert (mikrographische Chirurgie)	08.62↔	Plastische Rekonstruktion des Augenlids mit Schleimhautlappen oder -transplantat
08.22.11↔	Exzision einer anderen kleineren Läsion am Augenlid, histographisch kontrolliert (mikrographische Chirurgie)	08.63↔	Plastische Rekonstruktion des Augenlids mit Haarfollikeltransplantat
08.22.99↔	Exzision einer anderen kleineren Läsion am Augenlid, sonstige	08.64↔	Plastische Rekonstruktion des Augenlids mit tarsokonjunktivalem Lappen
08.23.00↔	Exzision einer grösseren Läsion am Augenlid, nicht durchgehend, n.n.bez.	08.69.00↔	Sonstige plastische Rekonstruktion des Augenlids mit Lappen oder Transplantaten, n.n.bez.
08.23.10↔	Exzision einer grösseren Läsion am Augenlid, nicht durchgehend, nicht histographisch kontrolliert (mikrographische Chirurgie)	08.69.10↔	Plastische Rekonstruktion des Augenlids mit Knorpel
08.23.11↔	Exzision einer grösseren Läsion am Augenlid, nicht durchgehend, histographisch kontrolliert (mikrographische Chirurgie)	08.69.11↔	Plastische Rekonstruktion des Augenlids mit alloplastischem Material
08.23.99↔	Exzision einer grösseren Läsion am Augenlid, nicht durchgehend, sonstige	08.69.12↔	Plastische Rekonstruktion des Augenlids mit Verschiebe- und Rotationsplastik des Lides
08.24.00↔	Exzision einer grösseren Läsion am Augenlid, perforierend, n.n.bez.	08.69.13↔	Plastische Rekonstruktion des Augenlids mit Oberlidverlängerung
08.24.10↔	Exzision einer grösseren Läsion am Augenlid, perforierend, nicht histographisch kontrolliert (mikrographische Chirurgie)	08.69.19↔	Plastische Rekonstruktion des Augenlids mit sonstigem Lappen oder Transplantaten
08.24.11↔	Exzision einer grösseren Läsion am Augenlid, perforierend, histographisch kontrolliert (mikrographische Chirurgie)	08.69.99↔	Sonstige plastische Rekonstruktion des Augenlids mit Lappen oder Transplantaten, sonstige
08.24.99↔	Exzision einer grösseren Läsion am Augenlid, perforierend, sonstige	08.70↔	Plastische Rekonstruktion des Augenlids, n.n.bez.
08.31↔	Behebung einer Blepharoptose durch M. frontalis-Verfahren mit Naht	08.71↔	Den Lidrand umfassende plastische Rekonstruktion des Augenlids, partielle Tiefe
08.32↔	Behebung einer Blepharoptose durch M. frontalis-Verfahren mit Faszienchlinge	08.72↔	Sonstige plastische Rekonstruktion des Augenlids, partielle Tiefe
08.33↔	Behebung einer Blepharoptose durch Resektion oder Verlagerung des M. levator palpebrae oder seiner Aponeurose	08.73.00↔	Den Lidrand umfassende plastische Rekonstruktion des Augenlids, volle Tiefe, n.n.bez.
08.34↔	Behebung einer Blepharoptose durch andere Verfahren am M. levator palpebrae	08.73.10↔	Verschiebeplastik der Lidkante
08.35↔	Behebung einer Blepharoptose durch Tarsoplastik	08.73.99↔	Den Lidrand umfassende plastische Rekonstruktion des Augenlids, volle Tiefe, sonstige
08.36↔	Behebung einer Blepharoptose durch andere Verfahren	08.74.00↔	Sonstige plastische Rekonstruktion des Augenlids, volle Tiefe, n.n.bez.
08.37↔	Reduktion einer Ptosens-Überkorrektur	08.74.10↔	Oberlidverlängerung
08.38↔	Korrektur einer Lidretraktion	08.74.99↔	Sonstige plastische Rekonstruktion des Augenlids, volle Tiefe, sonstige
08.41↔	Behebung von Entropium oder Ektropium durch Thermokauterisation	08.82↔	Versorgung einer Risswunde des Augenlids, den Lidrand umfassend, partielle Tiefe
08.42↔	Behebung von Entropium oder Ektropium durch Nahtverfahren	08.83↔	Sonstige Versorgung einer Risswunde des Augenlids, partielle Tiefe
08.43↔	Behebung von Entropium oder Ektropium durch Keilresektion	08.84↔	Versorgung einer Risswunde des Augenlids, den Lidrand umfassend, volle Tiefe
08.44.00↔	Behebung von Entropium oder Ektropium durch Lidplastik, n.n.bez.	08.85↔	Sonstige Versorgung einer Risswunde des Augenlids, volle Tiefe
08.44.10↔	Behebung von Entropium oder Ektropium durch Lidplastik, horizontale Verkürzung des Augenlides	08.86↔	Rhytidektomie am Unterlid
08.44.99↔	Sonstige Behebung von Entropium oder Ektropium durch Lidplastik	08.87↔	Rhytidektomie am Oberlid
08.49.00↔	Sonstiger Eingriff zur Korrektur eines Entropiums oder Ektropiums, n.n.bez.	08.89.10↔	Plastische Rekonstruktion des Augenlids, medialer oder lateraler Lidwinkel
08.49.10↔	Sonstiger Eingriff zur Korrektur eines Entropiums oder Ektropiums, Operation an den Lidretraktoren	08.89.11↔	Plastische Rekonstruktion des Augenlids durch Hebung der Augenbraue
08.49.11↔	Sonstiger Eingriff zur Korrektur eines Entropiums oder Ektropiums, Reposition einer Lidlamelle	08.89.12↔	Plastische Rekonstruktion des Augenlids durch Entfernung eines Fettgewebeprolapses der Orbita
08.49.99↔	Sonstiger Eingriff zur Korrektur eines Entropiums oder Ektropiums, sonstige	08.89.13↔	Plastische Rekonstruktion des Augenlids durch Oberflächenbehandlung mit Laser
08.51↔	Kanthotomie		
08.52↔	Blepharorrhaphie		

08.89.14↔	Plastische Rekonstruktion des Augenlids durch sonstige Oberlidverlängerung	11.21↔	Scraping der Kornea für Ausstrich oder Kultur
08.89.15↔	Plastische Rekonstruktion des Augenlids durch Unterlidverlängerung	11.22.00↔	Biopsie der Kornea, n.n.bez.
08.89.99↔	Sonstige plastische Rekonstruktion des Augenlids, sonstige	11.22.20↔	Offene Biopsie der Kornea
09.0↔	Inzision der Tränendrüse	11.22.99↔	Biopsie der Kornea, sonstige
09.11↔	Biopsie der Tränendrüse	11.31↔	Transposition eines Pterygiums
09.12↔	Biopsie des Tränensacks	11.32↔	Exzision eines Pterygiums mit Korneatransplantat
09.20↔	Exzision einer Tränendrüse, n.n.bez.	11.39.00↔	Sonstige Exzision eines Pterygiums, n.n.bez.
09.21↔	Exzision einer Läsion der Tränendrüse	11.39.10↔	Exzision eines Pterygiums mit (phototherapeutischer) Keratektomie
09.22↔	Sonstige partielle Resektion einer Tränendrüse	11.39.11↔	Exzision eines Pterygiums mit sonstiger Bindehautplastik
09.23↔	Totale Resektion einer Tränendrüse	11.39.99↔	Sonstige Exzision eines Pterygiums, sonstige
09.3↔	Sonstige Operationen an der Tränendrüse	11.41↔	Mechanisches Entfernen von Korneaepithel
09.44↔	Intubation des Ductus nasolacrimalis	11.42↔	Thermokauterisation einer Kornealäsion
09.51↔	Inzision des Tränenpünktchens	11.43↔	Kryotherapie einer Kornealäsion
09.52↔	Inzision des Canaliculus lacrimalis	11.49.00↔	Sonstiges Entfernen oder Destruktion einer Kornealäsion, n.n.bez.
09.53↔	Inzision des Tränensacks	11.49.10↔	Destruktion einer Kornealäsion, durch Laserkoagulation
09.59↔	Sonstige Inzision der ableitenden Tränenwege	11.49.19↔	Sonstige Destruktion einer Kornealäsion
09.6↔	Exzision an Tränensack und ableitenden Tränenwegen	11.49.20↔	Keratektomie einer Kornealäsion durch Phototherapie
09.71↔	Korrektur eines evertierten Tränenpünktchens	11.49.29↔	Sonstige Keratektomie einer Kornealäsion
09.72↔	Sonstige plastische Rekonstruktion am Tränenpünktchen	11.49.99↔	Sonstiges Entfernen oder Destruktion einer Kornealäsion, sonstige
09.73↔	Plastische Rekonstruktion eines Canaliculus lacrimalis	11.51↔	Naht einer Korneaverletzung
09.81↔	Dakryozystorhinostomie	11.52↔	Korrektur einer postoperativen Wunddehiszenz an der Kornea
09.82↔	Konjunktivozystorhinostomie	11.53↔	Versorgung einer Korneaverletzung oder -wunde mit Konjunktiva-Lappen
09.83↔	Konjunktivozystorhinostomie mit Einsetzen von Tubus oder Stent	11.59.00↔	Sonstige Rekonstruktion der Kornea, n.n.bez.
09.91↔	Obliteration des Tränenpünktchens	11.59.10↔	Rekonstruktion durch Deckung der Kornea, n.n.bez.
09.99↔	Sonstige Operation am Tränensystem	11.59.11↔	Rekonstruktion durch Deckung der Kornea durch eine Amnionmembran
10.0↔	Entfernen eines subkonjunktivalen Fremdkörpers aus der Konjunktiva durch Inzision	11.59.12↔	Rekonstruktion durch sonstige Deckung der Kornea
10.1↔	Sonstige Inzision der Konjunktiva	11.59.99↔	Sonstige Rekonstruktion der Kornea, sonstige
10.21.20↔	Offene Biopsie der Konjunktiva	11.60↔	Korneatransplantation, n.n.bez.
10.31.00↔	Exzision von Läsion oder Gewebe der Konjunktiva, n.n.bez.	11.61↔	Lamelläre Keratoplastik mit Autotransplantat
10.31.10↔	Exzision von Läsion oder Gewebe der Konjunktiva mit Plastik	11.62↔	Sonstige lamelläre Keratoplastik
10.31.99↔	Exzision von Läsion oder Gewebe der Konjunktiva, sonstige	11.63↔	Penetrierende Keratoplastik mit Autotransplantat
10.32↔	Destruktion einer Läsion der Konjunktiva	11.64↔	Sonstige penetrierende Keratoplastik
10.33↔	Sonstige destruktive Massnahmen an der Konjunktiva	11.69.00↔	Sonstige Korneatransplantation, n.n.bez.
10.41.00↔	Plastische Rekonstruktion eines Symblepharons mit freiem Transplantat, n.n.bez.	11.69.10↔	Austausch-Keratoplastik
10.41.10↔	Plastische Rekonstruktion eines Symblepharons mit freiem Transplantat, autogen	11.69.20↔	Perforierende Korneatransplantation
10.41.11↔	Plastische Rekonstruktion eines Symblepharons mit freiem Transplantat, nicht autogen	11.69.99↔	Sonstige Korneatransplantation, sonstige
10.41.99↔	Sonstige plastische Rekonstruktion eines Symblepharons mit freiem Transplantat	11.71↔	Keratomiileusis
10.42.00↔	Konjunktivale Fornix-Rekonstruktion mit freiem Transplantat, n.n.bez.	11.72↔	Keratophakie
10.42.10↔	Konjunktivale Fornix-Rekonstruktion mit freiem Transplantat, autogen	11.73↔	Keratoprothese
10.42.11↔	Konjunktivale Fornix-Rekonstruktion mit freiem Transplantat, nicht autogen	11.74↔	Thermokeratoplastik
10.42.99↔	Sonstige konjunktivale Fornix-Rekonstruktion mit freiem Transplantat	11.75↔	Radiäre Keratotomie
10.43↔	Sonstige Rekonstruktion der konjunktivalen Fornix	11.76↔	Epikeratophakie
10.44.00↔	Sonstiges freies Transplantat an die Konjunktiva, n.n.bez.	11.79.00↔	Sonstige rekonstruktive und refraktive Eingriffe an der Kornea, n.n.bez.
10.44.10↔	Sonstiges freies Transplantat an die Konjunktiva, autogen	11.79.10↔	Photorefraktive Keratektomie
10.44.11↔	Sonstiges freies Transplantat an die Konjunktiva, nicht autogen	11.79.20↔	Implantation eines intrastromalen Ringsegmentes an der Kornea
10.44.99↔	Sonstiges freies Transplantat an die Konjunktiva, sonstige	11.79.99↔	Sonstige rekonstruktive und refraktive Eingriffe an der Kornea, sonstige
10.49.00↔	Sonstige Konjunktivoplastik, n.n.bez.	11.91↔	Tätowierung der Kornea
10.49.10↔	Sonstige Konjunktivoplastik, Tenonplastik	11.92↔	Entfernen eines künstlichen Korneaimplantats
10.49.99↔	Sonstige Konjunktivoplastik, sonstige	12.00↔	Entfernen eines intraokulären Fremdkörpers aus der vorderen Augenkammer, n.n.bez.
10.5x.00↔	Lösung von Adhäsionen an Konjunktiva und Augenlid, n.n.bez.	12.01↔	Entfernen eines intraokulären Fremdkörpers aus der vorderen Augenkammer mittels Magnet
10.5x.10↔	Lösung von Adhäsionen an Konjunktiva und Augenlid mit Bindehautplastik	12.02↔	Entfernen eines intraokulären Fremdkörpers aus der vorderen Augenkammer ohne Magnet
10.5x.99↔	Sonstige Lösung von Adhäsionen an Konjunktiva und Augenlid	12.11↔	Iridotomie mit Transfixation
10.6x.00↔	Versorgung einer Konjunktivaverletzung, n.n.bez.	12.12↔	Sonstige Iridotomie
10.6x.10↔	Versorgung einer Konjunktivaverletzung, durch Naht	12.14↔	Sonstige Iridektomie
10.6x.99↔	Sonstige Versorgung einer Konjunktivaverletzung	12.21↔	Diagnostische Aspiration der vorderen Augenkammer
11.0↔	Entfernen eines intrakornealen Fremdkörpers aus der Kornea mittels Magnet	12.22↔	Biopsie der Iris
11.1↔	Inzision der Kornea	12.29.10↔	Biopsie des Corpus ciliare
		12.29.20↔	Biopsie der Sklera
		12.29.30↔	Biopsie der Augenlinse
		12.31↔	Lösung von Goniosynechien
		12.32↔	Lösung von anderen vorderen Synechien

12.33↔	Lösung von hinteren Synechien	13.01↔	Entfernen eines Fremdkörpers aus der Linse mittels Magnet
12.35↔	Koreplastik	13.02↔	Entfernen eines Fremdkörpers aus der Linse ohne Magnet
12.39.00↔	Sonstige Iridoplastik, n.n.bez.	13.11↔	Intrakapsuläre Extraktion der Linse durch inferioren temporalen Zugang
12.39.10↔	Iridoplastik durch Laser zur Erleichterung der intraokulären Zirkulation	13.19↔	Sonstige intrakapsuläre Extraktion der Linse
12.39.99↔	Sonstige Iridoplastik, sonstige	13.2↔	Extrakapsuläre Extraktion der Linse durch lineares Extraktionsverfahren
12.40↔	Entfernen einer Läsion der vorderen Augenkammer, n.n.bez.	13.3↔	Extrakapsuläre Extraktion der Linse durch einfaches Aspirations- (und Irrigations-) Verfahren
12.43↔	Destruktion einer Läsion des Corpus ciliare, ohne Exzision	13.41↔	Phakoemulsifikation und Aspiration eines Katarakts
12.44↔	Exzision einer Läsion des Corpus ciliare	13.42↔	Mechanische Phakofragmentation und Aspiration eines Katarakts durch posteriore Zugang
12.51↔	Goniotomie ohne Goniopunktion	13.43↔	Mechanische Phakofragmentation und andere Aspiration eines Katarakts
12.52↔	Goniotomie ohne Goniopunktion	13.51↔	Extrakapsuläre Extraktion der Linse durch inferioren temporalen Zugang
12.53↔	Goniotomie mit Goniopunktion	13.59↔	Sonstige extrakapsuläre Extraktion der Linse
12.54↔	Trabekulotomie ab externo	13.64↔	Diszision einer Sekundärmembran [nach Katarakt]
12.55↔	Zyklodialyse	13.65↔	Exzision einer Sekundärmembran [nach Katarakt]
12.59.00↔	Sonstige Erleichterung der intraokulären Zirkulation, n.n.bez.	13.66↔	Mechanische Fragmentation einer Sekundärmembran [nach Katarakt]
12.59.10↔	Erleichterung der intraokulären Zirkulation durch Trabekuloplastik oder Gonioplastik	13.69↔	Sonstige Kataraktextraktion
12.59.11↔	Erleichterung der intraokulären Zirkulation durch Aspiration und Kürettage am Trabelwerk	13.71↔	Einsetzen einer Intraokularlinse anlässlich einer Kataraktextraktion, einseitig
12.59.99↔	Sonstige Erleichterung der intraokulären Zirkulation, sonstige	13.72↔	Sekundäres Einsetzen einer Intraokularlinse
12.61.00↔	Trepanation der Sklera mit Iridektomie, n.n.bez.	13.8↔	Entfernen einer Intraokularlinse
12.61.10↔	Gedeckte Trepanation der Sklera mit Iridektomie	13.90↔	Operation an der Linse, n.a.klass.
12.61.11↔	Nicht gedeckte Trepanation der Sklera mit Iridektomie	13.91↔	Einsetzen von intraokulärer teleskopischer Prothese
12.61.99↔	Sonstige Trepanation der Sklera mit Iridektomie	13.92↔	Kapsulotomie an der Linse
12.62↔	Thermokauterisation der Sklera mit Iridektomie	13.93↔	Verschluss eines Defektes an der Linse mit Gewebekleber
12.63↔	Iridenkleisis und Iridotaxis	13.99↔	Sonstige Operationen an der Linse, sonstige
12.64.00↔	Trabekulektomie ab externo, n.n.bez.	14.00↔	Entfernen eines Fremdkörpers aus der hinteren Augenkammer, n.n.bez.
12.64.10↔	Gedeckte Trabekulektomie ab externo	14.01↔	Entfernen eines Fremdkörpers aus der hinteren Augenkammer mittels Magnet
12.64.11↔	Nicht gedeckte Trabekulektomie ab externo	14.02↔	Entfernen eines Fremdkörpers aus der hinteren Augenkammer ohne Magnet
12.64.99↔	Sonstige Trabekulektomie ab externo	14.11↔	Diagnostische Aspiration am Glaskörper
12.65↔	Sonstige Sklerafistulisierung mit Iridektomie	14.21↔	Destruktion einer chorioretinalen Läsion durch Diathermie
12.66↔	Postoperative Revision einer Sklerafistulisierungs-Massnahme	14.22↔	Destruktion einer chorioretinalen Läsion durch Kryotherapie
12.69.00↔	Sonstige Sklerafistulisierungs-Massnahme, n.n.bez.	14.23↔	Destruktion einer chorioretinalen Läsion durch Xenon-Bogen-Photokoagulation
12.69.10↔	Filternde Operationen zur Senkung des Augeninnendruckes	14.24↔	Destruktion einer chorioretinalen Läsion durch Laser-Photokoagulation
12.69.99↔	Sonstige Sklerafistulisierungs-Massnahme, sonstige	14.25↔	Destruktion einer chorioretinalen Läsion durch nicht näher bezeichnete Photokoagulation
12.71↔	Zyklodiathermie	14.26↔	Destruktion einer chorioretinalen Läsion durch Radiotherapie
12.72↔	Zyklokryotherapie	14.27↔	Destruktion einer chorioretinalen Läsion durch Implantation einer Strahlenquelle
12.73↔	Zyklophotokoagulation	14.29↔	Sonstige Destruktion einer chorioretinalen Läsion
12.74↔	Verkleinerung des Corpus ciliare, n.n.bez.	14.31↔	Versorgung eines Retinarisses durch Diathermie
12.79.00↔	Sonstige Glaukomoperationen, n.n.bez.	14.32↔	Versorgung eines Retinarisses durch Kryotherapie
12.79.10↔	Viskokanalostomie bei Glaukom	14.33↔	Versorgung eines Retinarisses durch Xenon-Bogen-Photokoagulation
12.79.11↔	Tiefe Sklerektomie bei Glaukom	14.34↔	Versorgung eines Retinarisses durch Laser-Photokoagulation
12.79.20↔	Implantation eines Glaukom Drainage Implantates	14.35↔	Versorgung eines Retinarisses durch nicht näher bezeichnete Photokoagulation
12.79.99↔	Sonstige Glaukomoperationen, sonstige	14.39.00↔	Sonstige Versorgung eines Retinarisses, n.n.bez.
12.81↔	Naht einer Skleraverletzung	14.39.10↔	Versorgung eines Retinarisses durch schwere Flüssigkeiten
12.82↔	Verschluss einer Sklerafistel	14.39.99↔	Sonstige Versorgung eines Retinarisses, sonstige
12.83↔	Revision einer Operationswunde der vorderen Augenkammer, n.a.klass.	14.41↔	Sklera-Cerclage mit Plombe
12.84↔	Exzision oder Destruktion einer Skleraläsion	14.49↔	Sonstige Sklera-Cerclage
12.85↔	Versorgung eines skleralen Staphyloms mit Transplantat	14.51↔	Behebung einer Amotio retinae durch Diathermie
12.86↔	Sonstige Versorgung eines skleralen Staphyloms	14.52↔	Behebung einer Amotio retinae durch Kryotherapie
12.87↔	Skleraverstärkung mit Transplantat	14.53↔	Behebung einer Amotio retinae durch Xenon-Bogen-Photokoagulation
12.88↔	Sonstige Skleraverstärkung	14.54↔	Behebung einer Amotio retinae durch Laser-Photokoagulation
12.89↔	Sonstige Operationen an der Sklera	14.55↔	Behebung einer Amotio retinae durch nicht näher bezeichnete Photokoagulation
12.91.00↔	Therapeutische Evakuierung der vorderen Augenkammer, n.n.bez.	14.59.00↔	Sonstige Verfahren zur Behebung einer Amotio retinae, n.n.bez.
12.91.10↔	Vorderkammerspülung, n.n.bez.	14.59.10↔	Behebung einer Amotio retinae durch schwere Flüssigkeiten
12.91.11↔	Vorderkammerspülung mit Entfernung von Silikonöl		
12.91.19↔	Sonstige Vorderkammerspülung		
12.91.20↔	Parazentese der vorderen Augenkammer		
12.91.99↔	Therapeutische Evakuierung der vorderen Augenkammer, sonstige		
12.93↔	Exzision oder Destruktion einer Epithelwucherung in die vordere Augenkammer		
12.97↔	Sonstige Operationen an der Iris		
12.98.00↔	Sonstige Operationen am Corpus ciliare, n.n.bez.		
12.98.10↔	Fixation des Ziliarkörpers		
12.98.99↔	Sonstige Operationen am Corpus ciliare, sonstige		
12.99.00↔	Sonstige Operationen an der vorderen Augenkammer, n.n.bez.		
12.99.99↔	Sonstige Operationen an der vorderen Augenkammer, sonstige		
13.00↔	Entfernen eines Fremdkörpers aus der Linse, n.n.bez.		

14.59.11↔	Behebung einer Amotio retinae durch Endotamponade (Gas)	15.21.10↔	Verlängerungsverfahren an einem einzelnen äusseren geraden Augenmuskel
14.59.99↔	Sonstige Verfahren zur Behebung einer Amotio retinae, sonstige	15.21.11↔	Verlängerungsverfahren an einem einzelnen äusseren schrägen Augenmuskel
14.6x.00↔	Entfernen von chirurgisch implantiertem Material aus der hinteren Augenkammer, n.n.bez.	15.21.99↔	Sonstige Verlängerungsverfahren an einem äusseren Augenmuskel
14.6x.10↔	Revision und Wechsel einer Sklera-Cerclage	15.22.00↔	Verkürzungsverfahren an äusseren Augenmuskeln, n.n.bez.
14.6x.20↔	Entfernung einer Sklera-Cerclage	15.22.10↔	Verkürzungsverfahren an einem einzelnen äusseren geraden Augenmuskel
14.6x.99↔	Entfernen von chirurgisch implantiertem Material aus der hinteren Augenkammer, sonstige	15.22.11↔	Verkürzungsverfahren an einem einzelnen äusseren schrägen Augenmuskel
14.71.00↔	Entfernen des Glaskörpers (anteriorer Zugang), n.n.bez.	15.22.99↔	Sonstige Verkürzungsverfahren an äusseren Augenmuskeln
14.71.10↔	Vordere Vitrektomie über Pars plana	15.29.00↔	Sonstige Operationen an einem einzelnen äusseren Augenmuskel, n.n.bez.
14.71.19↔	Sonstige Vitrektomie über Pars plana	15.29.01↔	Sonstige Operationen an einem einzelnen äusseren geraden Augenmuskel
14.71.99↔	Entfernen des Glaskörpers (anteriorer Zugang), sonstige	15.29.02↔	Sonstige Operationen an einem einzelnen äusseren schrägen Augenmuskel
14.72↔	Sonstiges Entfernen des Glaskörpers	15.29.09↔	Sonstige Operationen an einem einzelnen äusseren Augenmuskel, sonstige
14.73.00↔	Mechanische Vitrektomie (anteriorer Zugang), n.n.bez.	15.29.10↔	Adhäsionslyse an einem einzelnen äusseren Augenmuskeln, n.n.bez.
14.73.10↔	Mechanische Vitrektomie (anteriorer Zugang), Pars-plana-Vitrektomie	15.29.11↔	Adhäsionslyse an einem einzelnen äusseren geraden Augenmuskel
14.73.19↔	Mechanische Vitrektomie durch sonstigen anterioren Zugang	15.29.12↔	Adhäsionslyse an einem einzelnen äusseren schrägen Augenmuskel
14.73.99↔	Mechanische Vitrektomie (anteriorer Zugang), sonstige	15.29.19↔	Sonstige Adhäsionslyse an einem einzelnen äusseren Augenmuskeln
14.74↔	Sonstige mechanische Vitrektomie	15.29.30↔	Absetzen eines einzelnen äusseren Augenmuskels, n.n.bez.
14.79↔	Sonstige Operationen am Glaskörper	15.29.31↔	Absetzen eines einzelnen äusseren geraden Augenmuskels
14.9x.00↔	Sonstige Operationen an Retina, Chorioidea und hinterer Augenkammer, n.n.bez.	15.29.32↔	Absetzen eines einzelnen äusseren schrägen Augenmuskels
14.9x.10↔	Sonstige Operation an der Retina, Rotation der Netzhaut	15.29.39↔	Absetzen eines einzelnen äusseren Augenmuskels, sonstige
14.9x.11↔	Einsetzen einer epiretinalen Netzhautprothese	15.29.40↔	Refixation eines einzelnen äusseren Augenmuskels, n.n.bez.
14.9x.12↔	Wechsel einer epiretinalen Netzhautprothese	15.29.41↔	Refixation eines einzelnen äusseren geraden Augenmuskels
14.9x.13↔	Entfernen einer epiretinalen Netzhautprothese	15.29.42↔	Refixation eines einzelnen äusseren schrägen Augenmuskels
14.9x.14↔	Einsetzen einer subretinalen Netzhautprothese	15.29.49↔	Sonstige Refixation eines einzelnen äusseren Augenmuskels
14.9x.15↔	Wechsel einer subretinalen Netzhautprothese	15.3x.00↔	Operationen an zwei oder mehreren äusseren Augenmuskeln mit temporärer Ablösung vom Augapfel, n.n.bez.
14.9x.16↔	Entfernen einer subretinalen Netzhautprothese	15.3x.10↔	Operationen an zwei geraden Augenmuskeln mit temporärer Ablösung vom Augapfel
14.9x.20↔	Fixierung von Markierungsplättchen für die Strahlentherapie an Retina, Chorioidea und hinterer Augenkammer	15.3x.11↔	Operationen an mindestens 3 schrägen Augenmuskeln mit temporärer Ablösung vom Augapfel
14.9x.21↔	Entfernung von Markierungsplättchen für die Strahlentherapie an Retina, Chorioidea und hinterer Augenkammer	15.3x.12↔	Operationen an mindestens 2 geraden und mindestens 2 schrägen Augenmuskeln mit temporärer Ablösung vom Augapfel
14.9x.22↔	Lagekorrektur eines strahlenden Applikators an Retina, Chorioidea und hinterer Augenkammer	15.3x.20↔	Myopexie an 2 geraden Augenmuskeln mit temporärer Ablösung vom Augapfel
14.9x.23↔	Entfernung eines strahlenden Applikators an Retina, Chorioidea und hinterer Augenkammer	15.3x.21↔	Myopexie an mindestens 2 geraden Augenmuskeln mit Operation an mindestens 1 weiteren Augenmuskel mit temporärer Ablösung vom Augapfel
14.9x.99↔	Sonstige Operationen an Retina, Chorioidea und hinterer Augenkammer, sonstige	15.3x.99↔	Sonstige Operationen an zwei oder mehreren äusseren Augenmuskeln mit temporärer Ablösung vom Augapfel
15.01↔	Biopsie an äusserem Augenmuskel oder Sehne	15.4x.00↔	Operationen an zwei oder mehreren äusseren Augenmuskeln ohne temporäre Ablösung von Augapfel, n.n.bez.
15.11.00↔	Rücklagerung eines äusseren Augenmuskels, n.n.bez.	15.4x.10↔	Operation an 2 geraden Augenmuskeln ohne temporäre Ablösung von Augapfel
15.11.10↔	Rücklagerung eines äusseren geraden Augenmuskels	15.4x.11↔	Operation an mindestens 3 schrägen Augenmuskeln ohne temporäre Ablösung von Augapfel
15.11.11↔	Rücklagerung eines äusseren schrägen Augenmuskels	15.4x.12↔	Sonstige Operation an mindestens 2 geraden und mindestens 2 schrägen Augenmuskeln ohne temporäre Ablösung von Augapfel
15.11.99↔	Sonstige Rücklagerung eines äusseren Augenmuskels	15.4x.20↔	Myopexie an 2 geraden Augenmuskeln ohne temporäre Ablösung von Augapfel
15.12.00↔	Vorverlagerung von einem äusseren Augenmuskel, n.n.bez.	15.4x.21↔	Myopexie an mindestens 2 geraden Augenmuskeln mit Operation an mindestens 1 weiteren Augenmuskel ohne temporäre Ablösung von Augapfel
15.12.10↔	Vorverlagerung von einem äusseren geraden Augenmuskel	15.4x.99↔	Operationen an zwei oder mehreren äusseren Augenmuskeln ohne temporäre Ablösung von Augapfel, sonstige
15.12.11↔	Vorverlagerung von einem äusseren schrägen Augenmuskel	15.5x.00↔	Transposition eines äusseren Augenmuskels, n.n.bez.
15.12.99↔	Sonstige Vorverlagerung von einem äusseren Augenmuskel	15.5x.10↔	Transposition eines äusseren geraden Augenmuskels
15.13.00↔	Resektion von einem äusseren Augenmuskel, n.n.bez.	15.5x.11↔	Transposition eines äusseren schrägen Augenmuskels
15.13.10↔	Resektion von einem äusseren Augenmuskel, an einem geraden Augenmuskel	15.5x.99↔	Sonstige Transposition eines äusseren Augenmuskels
15.13.11↔	Resektion von einem äusseren Augenmuskel, an einem schrägen Augenmuskel	15.6↔	Revision einer Operation an den äusseren Augenmuskeln
15.13.99↔	Sonstige Resektion von einem äusseren Augenmuskel		
15.19.00↔	Sonstige Operationen an einem äusseren Augenmuskel mit temporärer Ablösung vom Augapfel, n.n.bez.		
15.19.10↔	Verstärkende Eingriffe an Augenmuskeln, n.n.bez.		
15.19.11↔	Verstärkende Eingriffe an einem geraden Augenmuskel		
15.19.12↔	Verstärkende Eingriffe an einem schrägen Augenmuskel		
15.19.19↔	Sonstige Verstärkende Eingriffe an Augenmuskeln		
15.19.20↔	Schwächende Eingriffe an Augenmuskeln, n.n.bez.		
15.19.21↔	Schwächende Eingriffe an einem geraden Augenmuskeln		
15.19.22↔	Schwächende Eingriffe an einem schrägen Augenmuskeln		
15.19.29↔	Sonstige Schwächende Eingriffe an Augenmuskeln		
15.19.30↔	Myopexie an geraden Augenmuskeln		
15.19.40↔	Chirurgie der Abrollstrecke		
15.19.99↔	Sonstige Operationen an einem äusseren Augenmuskel mit temporärer Ablösung vom Augapfel, sonstige		
15.21.00↔	Verlängerungsverfahren an einem äusseren Augenmuskel, n.n.bez.		

15.7↔	Versorgung eines Traumas an einem äusseren Augenmuskel	16.61.99↔	Sekundäres Einsetzen eines Augenimplantats, sonstige
15.9↔	Sonstige Operationen an äusseren Augenmuskeln und Sehnen	16.62.00↔	Revision und Reinsertion eines Augenimplantats, n.n.bez.
16.01↔	Orbitotomie mit Knochenlappen	16.62.10↔	Revision eines Augenimplantats
16.02↔	Orbitotomie mit Einsetzen eines orbitalen Implantats	16.62.20↔	Wechsel eines Augenimplantats, Einführung eines Haut-Fettgewebe-Transplantates
16.09↔	Sonstige Orbitotomie	16.62.29↔	Sonstiger Wechsel eines Augenimplantats
16.1↔	Entfernen eines penetrierenden Fremdkörpers aus dem Auge, n.n.bez.	16.62.99↔	Sonstige Revision und Reinsertion eines Augenimplantats
16.23↔	Biopsie an Orbita und Augapfel	16.63↔	Revision einer Eukleationstasche mit Transplantat
16.31↔	Entfernen des Augeninhalts mit gleichzeitigem Implantat in die Skleraschale	16.64↔	Sonstige Revision einer Eukleationstasche
16.39↔	Sonstige Eviszeration des Augapfels	16.65.00↔	Sekundäres Transplantat in eine Exenterationshöhle, n.n.bez.
16.41↔	Eukleation des Augapfels mit gleichzeitigem Implantat in die Tenon-Kapsel mit Anheftung der Muskeln	16.65.10↔	Sekundäres Transplantat in eine Exenterationshöhle, Haut-Fettgewebe-Transplantat
16.42↔	Eukleation des Augapfels mit anderem gleichzeitigem Implantat	16.65.99↔	Sonstiges sekundäres Transplantat in eine Exenterationshöhle
16.49↔	Sonstige Eukleation des Augapfels	16.66↔	Sonstige Revision einer Exenterationshöhle
16.51.00↔	Exenteration der Orbita mit Entfernen benachbarter Strukturen, n.n.bez.	16.69↔	Sonstige sekundäre Massnahmen nach Entfernen des Augapfels
16.51.10↔	Exenteration der Orbita mit Entfernen benachbarter Strukturen, mit Erhalt der Lidhaut	16.71↔	Entfernen eines Augenimplantats
16.51.11↔	Exenteration der Orbita mit Entfernen benachbarter Strukturen, ohne Erhalt der Lidhaut	16.72↔	Entfernen eines Orbitaimplantats
16.51.99↔	Sonstige Exenteration der Orbita mit Entfernen benachbarter Strukturen	16.81↔	Versorgung einer Orbitawunde
16.52.00↔	Exenteration der Orbita mit therapeutischem Entfernen von Orbitaknochen, n.n.bez.	16.82↔	Versorgung einer Bulbusruptur
16.52.10↔	Exenteration der Orbita mit therapeutischem Entfernen von Orbitaknochen, mit Erhalt der Lidhaut	16.89↔	Sonstige Versorgung einer Verletzung von Orbita oder Augapfel
16.52.11↔	Exenteration der Orbita mit therapeutischem Entfernen von Orbitaknochen, ohne Erhalt der Lidhaut	16.92↔	Exzision einer Orbitaläsion
16.52.99↔	Sonstige Exenteration der Orbita mit therapeutischem Entfernen von Orbitaknochen	16.98.00↔	Sonstige Operationen an der Orbita, n.n.bez.
16.59.00↔	Sonstige Exenteration der Orbita, n.n.bez.	16.98.10↔	Rekonstruktion der Orbita, n.n.bez.
16.59.10↔	Sonstige Exenteration der Orbita, mit Erhalt der Lidhaut	16.98.11↔	Rekonstruktion der Orbitawand mit mikrovaskulärem Lappen
16.59.11↔	Sonstige Exenteration der Orbita, ohne Erhalt der Lidhaut	16.98.19↔	Sonstige Rekonstruktion der Orbitawand
16.59.99↔	Sonstige Exenteration der Orbita, sonstige	16.98.20↔	Knöchene Dekompression der Orbita
16.61.00↔	Sekundäres Einsetzen eines Augenimplantats, n.n.bez.	16.98.21↔	Resektion von Fettgewebe aus der Orbita
16.61.10↔	Sekundäres Einsetzen eines Augenimplantats, Haut-Fettgewebe-Transplantat	16.98.22↔	Einlegen eines intraokularen Medikamententrägers
		16.98.23↔	Einlegen eines extrabulbären Medikamententrägers
		16.98.24↔	Operative temporäre intraokulare Druckerhöhung
		16.98.25↔	Entfernung eines Implantates nach Glaukomoperation
		16.98.99↔	Sonstige Operationen an der Orbita, sonstige
		16.99↔	Sonstige Operationen am Augapfel
		38.21↔	Biopsie eines Blutgefässes
		95.04‡↔	Augenuntersuchung in Narkose

Prozedur C01-3

11.59.11↔ Rekonstruktion durch Deckung der Kornea durch eine Amnionmembran

ADRG C02

Enukleationen und Eingriffe an der Orbita oder Strahlentherapie bei bösartiger Neubildung

Prozedur in Tabelle C02-2 oder Prozedur in Tabelle C02-3 und Hauptdiagnose in Tabelle C02-1

DRG C02A

Enukleationen und Eingriffe an der Orbita oder Strahlentherapie bei bösartiger Neubildung

Hauptdiagnose in Tabelle C02-1

DRG C02B

Enukleationen u. Eingriffe an der Orbita

Hauptdiagnose C02-1

C43.1	Bösartiges Melanom Augenlid, einschließl Kanthus	C69.5	Bösartige Neubildung: Tränendrüse und Tränenwege
C44.1	Sonstige BNB: Haut des Augenlides, einschließl Kanthus	C69.6	Bösartige Neubildung: Orbita
C69.0	Bösartige Neubildung: Konjunktiva	C69.8	BNB: Auge u Augenanhangsgebilde, mehr Teilber überlapp
C69.1	Bösartige Neubildung: Kornea	C69.9	Bösartige Neubildung: Auge, nicht näher bezeichnet
C69.2	Bösartige Neubildung: Retina	D04.1	Carcinoma in situ Haut Augenlid, einschl Kanthus
C69.3	Bösartige Neubildung: Chorioidea	D09.2	Carcinoma in situ Auge
C69.4	Bösartige Neubildung: Ziliarkörper		

Prozedur C02-2

02.03↔	Bildung eines Schädelknochenlappens	16.61.10↔	Sekundäres Einsetzen eines Augenimplantats, Haut-Fettgewebe-Transplantat
14.26↔	Destruktion einer chorioretinalen Läsion durch Radiotherapie	16.61.99↔	Sekundäres Einsetzen eines Augenimplantats, sonstige
14.27↔	Destruktion einer chorioretinalen Läsion durch Implantation einer Strahlenquelle	16.62.00↔	Revision und Reinsertion eines Augenimplantats, n.n.bez.
16.01↔	Orbitotomie mit Knochenlappen	16.62.10↔	Revision eines Augenimplantats
16.02↔	Orbitotomie mit Einsetzen eines orbitalen Implantats	16.62.20↔	Wechsel eines Augenimplantats, Einführung eines Haut-Fettgewebe-Transplantates
16.09↔	Sonstige Orbitotomie	16.62.29↔	Sonstiger Wechsel eines Augenimplantats
16.23↔	Biopsie an Orbita und Augapfel	16.62.99↔	Sonstige Revision und Reinsertion eines Augenimplantats
16.31↔	Entfernen des Augenhinhalts mit gleichzeitigem Implantat in die Skleraschale	16.63↔	Revision einer E nukleationstasche mit Transplantat
16.39↔	Sonstige Eviszeration des Augapfels	16.64↔	Sonstige Revision einer E nukleationstasche
16.41↔	E nukleation des Augapfels mit gleichzeitigem Implantat in die Tenon-Kapsel mit Anheftung der Muskeln	16.65.00↔	Sekundäres Transplantat in eine Exenterationshöhle, n.n.bez.
16.42↔	E nukleation des Augapfels mit anderem gleichzeitigem Implantat	16.65.10↔	Sekundäres Transplantat in eine Exenterationshöhle, Haut-Fettgewebe-Transplantat
16.49↔	Sonstige E nukleation des Augapfels	16.65.99↔	Sonstiges sekundäres Transplantat in eine Exenterationshöhle
16.51.00↔	Exenteration der Orbita mit Entfernen benachbarter Strukturen, n.n.bez.	16.66↔	Sonstige Revision einer Exenterationshöhle
16.51.10↔	Exenteration der Orbita mit Entfernen benachbarter Strukturen, mit Erhalt der Lidhaut	16.69↔	Sonstige sekundäre Massnahmen nach Entfernen des Augapfels
16.51.11↔	Exenteration der Orbita mit Entfernen benachbarter Strukturen, ohne Erhalt der Lidhaut	16.71↔	Entfernen eines Augenimplantats
16.51.99↔	Sonstige Exenteration der Orbita mit Entfernen benachbarter Strukturen	16.72↔	Entfernen eines Orbitaimplantats
16.52.00↔	Exenteration der Orbita mit therapeutischem Entfernen von Orbitaknochen, n.n.bez.	16.81↔	Versorgung einer Orbitawunde
16.52.10↔	Exenteration der Orbita mit therapeutischem Entfernen von Orbitaknochen, mit Erhalt der Lidhaut	16.82↔	Versorgung einer Bulbusruptur
16.52.11↔	Exenteration der Orbita mit therapeutischem Entfernen von Orbitaknochen, ohne Erhalt der Lidhaut	16.89↔	Sonstige Versorgung einer Verletzung von Orbita oder Augapfel
16.52.99↔	Sonstige Exenteration der Orbita mit therapeutischem Entfernen von Orbitaknochen	16.92↔	Exzision einer Orbitaläsion
16.59.00↔	Sonstige Exenteration der Orbita, n.n.bez.	16.98.00↔	Sonstige Operationen an der Orbita, n.n.bez.
16.59.10↔	Sonstige Exenteration der Orbita, mit Erhalt der Lidhaut	16.98.10↔	Rekonstruktion der Orbita, n.n.bez.
16.59.11↔	Sonstige Exenteration der Orbita, ohne Erhalt der Lidhaut	16.98.11↔	Rekonstruktion der Orbitawand mit mikrovaskulärem Lappen
16.59.99↔	Sonstige Exenteration der Orbita, sonstige	16.98.19↔	Sonstige Rekonstruktion der Orbitawand
16.61.00↔	Sekundäres Einsetzen eines Augenimplantats, n.n.bez.	16.98.20↔	Knöcherner Dekompression der Orbita
		16.98.21↔	Resektion von Fettgewebe aus der Orbita
		16.98.22↔	Einlegen eines intraokularen Medikamententrägers
		16.98.23↔	Einlegen eines extrabulbären Medikamententrägers
		16.98.24↔	Operative temporäre intraokulare Druckerhöhung
		16.98.25↔	Entfernung eines Implantates nach Glaukomoperation
		16.98.99↔	Sonstige Operationen an der Orbita, sonstige
		16.99↔	Sonstige Operationen am Augapfel

Prozedur C02-3

92.20↔	Infusion von flüssigem Radioisotop	92.24.11↔	Teleradiotherapie mit Photonen, Linearbeschleuniger, bis zu 2 Bestrahlungsfelder: Mit bildgestützter Einstellung
92.21.00↔	Oberflächenstrahlentherapie: n.n.bez.	92.24.12↔	Teleradiotherapie mit Photonen, Linearbeschleuniger, mehr als 2 Bestrahlungsfelder: Mit bildgestützter Einstellung
92.21.01↔	Oberflächenstrahlentherapie: Bis zu 2 Bestrahlungsfeldern	92.24.13↔	Teleradiotherapie mit Photonen, Linearbeschleuniger, 3D-geplante Bestrahlung: Mit bildgestützter Einstellung
92.21.02↔	Oberflächenstrahlentherapie: Mehr als 2 Bestrahlungsfelder	92.24.14↔	Teleradiotherapie mit Photonen, Linearbeschleuniger, intensitätsmodulierte Radiotherapie: Mit bildgestützter Einstellung
92.22.00↔	Orthovoltstrahlentherapie: n.n.bez. Orthovoltstrahlentherapie: n.n.bez.	92.24.21↔	Teleradiotherapie mit Photonen, Linearbeschleuniger, bis zu 2 Bestrahlungsfelder: Ohne bildgestützte Einstellung
92.22.01↔	Orthovoltstrahlentherapie: Bis zu 2 Bestrahlungsfeldern	92.24.22↔	Teleradiotherapie mit Photonen, Linearbeschleuniger, mehr als 2 Bestrahlungsfelder: Ohne bildgestützte Einstellung
92.22.02↔	Orthovoltstrahlentherapie: Mehr als 2 Bestrahlungsfelder	92.24.23↔	Teleradiotherapie mit Photonen, Linearbeschleuniger, 3D-geplante Bestrahlung: Ohne bildgestützte Einstellung
92.22.11↔	Intraoperative Röntgenstrahlentherapie, bis 300 kV	92.24.24↔	Teleradiotherapie mit Photonen, Linearbeschleuniger, intensitätsmodulierte Radiotherapie: Ohne bildgestützte Einstellung
92.22.12↔	Intraoperative Röntgenstrahlentherapie, 300 kV - < 1 MV	92.24.30↔	Teleradiotherapie mit Photonen: hochkomplexe Radiotherapie mit spezialisierter Ausstattung
92.22.19↔	Intraoperative Röntgenstrahlentherapie, sonstige	92.25.00↔	Teleradiotherapie mit Elektronen, Linearbeschleuniger, n.n.bez.
92.23.00↔	Hochvoltstrahlentherapie, n.n.bez.	92.25.01↔	Teleradiotherapie mit Elektronen, Linearbeschleuniger, Großfeldbestrahlung
92.23.01↔	Telekobaltgerät bis zu 2 Bestrahlungsfelder	92.25.02↔	Teleradiotherapie mit Elektronen, Linearbeschleuniger, Halbkörperbestrahlung
92.23.02↔	Telekobaltgerät 3 bis 4 Bestrahlungsfelder	92.25.03↔	Teleradiotherapie mit Elektronen, Linearbeschleuniger, Ganzkörperbestrahlung
92.23.03↔	Telekobaltgerät mehr als 4 Bestrahlungsfelder oder 3D-geplante Bestrahlung	92.25.04↔	Teleradiotherapie mit Elektronen, Linearbeschleuniger, Intraoperative Strahlentherapie
92.23.08↔	Hochvoltstrahlentherapie: andere Isotope	92.25.09↔	Teleradiotherapie mit Elektronen, Linearbeschleuniger, sonstige
92.23.09↔	Telekobaltgerät, Sonstige		
92.24.00↔	Teleradiotherapie mit Photonen, Linearbeschleuniger, n.n.bez.		
92.24.01↔	Teleradiotherapie mit Photonen, Linearbeschleuniger, Großfeldbestrahlung		
92.24.02↔	Teleradiotherapie mit Photonen, Linearbeschleuniger, Halbkörperbestrahlung		
92.24.03↔	Teleradiotherapie mit Photonen, Linearbeschleuniger, Ganzkörperbestrahlung		
92.24.04↔	Teleradiotherapie mit Photonen, Linearbeschleuniger, Intraoperative Strahlentherapie		
92.24.09↔	Teleradiotherapie mit Photonen, Linearbeschleuniger, sonstige		

92.25.11↔	Teleradiotherapie mit Elektronen, Linearbeschleuniger, mit bildgestützte Einstellung	92.28.02↔	Radiojodtherapie: Radiojodtherapie bis 1,2 GBq I-131: Ohne Gabe von rekombinantem Thyreotropin (rh-TSH)
92.25.12↔	Teleradiotherapie mit Elektronen, Linearbeschleuniger, bis zu 2 Bestrahlungsfelder, mit bildgestützte Einstellung	92.28.03↔	Radiojodtherapie: Radiojodtherapie bis 1,2 GBq I-131: Mit Gabe von rekombinantem Thyreotropin (rh-TSH)
92.25.13↔	Teleradiotherapie mit Elektronen, Linearbeschleuniger, mehr als 2 Bestrahlungsfelder, mit bildgestützter Einstellung	92.28.04↔	Radiojodtherapie: Radiojodtherapie über 1,2 bis unter 5 GBq I-131: Ohne Gabe von rekombinantem Thyreotropin (rh-TSH)
92.25.14↔	Teleradiotherapie mit Elektronen, Linearbeschleuniger, 3D-geplante Bestrahlung, mit bildgestützter Einstellung	92.28.05↔	Radiojodtherapie: Radiojodtherapie über 1,2 bis unter 5 GBq I-131: Mit Gabe von rekombinantem Thyreotropin (rh-TSH)
92.25.15↔	Teleradiotherapie mit Elektronen, Linearbeschleuniger, intensitätsmodulierte Radiotherapie, mit bildgestützter Einstellung	92.28.06↔	Radiojodtherapie: Radiojodtherapie mit 5 und mehr GBq I-131: Ohne Gabe von rekombinantem Thyreotropin (rh-TSH)
92.25.21↔	Teleradiotherapie mit Elektronen, Linearbeschleuniger, bis zu 2 Bestrahlungsfelder, ohne bildgestützte Einstellung	92.28.07↔	Radiojodtherapie: Radiojodtherapie mit 5 und mehr GBq I-131: Mit Gabe von rekombinantem Thyreotropin (rh-TSH)
92.25.22↔	Teleradiotherapie mit Elektronen, Linearbeschleuniger, mehr als 2 Bestrahlungsfelder, ohne bildgestützte Einstellung	92.28.11↔	Therapie mit offenen Radionukliden bei Knochenmetastasen
92.25.23↔	Teleradiotherapie mit Elektronen, Linearbeschleuniger, 3D-geplante Bestrahlung, ohne bildgestützte Einstellung	92.28.12↔	Intravenöse palliative Schmerztherapie mit offenen Radionukliden bei Knochenmetastasen
92.25.24↔	Teleradiotherapie mit Elektronen, Linearbeschleuniger, intensitätsmodulierte Radiotherapie, ohne bildgestützte Einstellung	92.28.13↔	Radiorezeptortherapie mit DOTA-konjugierten Somatostatin-Analoga
92.26.00↔	Teleradiotherapie mit anderen Partikelstrahlen, n.n.bez.	92.28.20↔	Radioimmuntherapie mit 90Y-Ibritumomab-Tiuxetan, parenteral
92.26.10↔	Protonentherapie, bis zu 2 Bestrahlungsfelder, ohne bildgestützte Einstellung	92.28.21↔	Gabe von Jod-131-MIBG (Metajodbenzylguanidin) parenteral
92.26.11↔	Protonentherapie, bis zu 2 Bestrahlungsfelder, mit bildgestützter Einstellung	92.28.31↔	Selektive intravaskuläre Radiochemoembolisation mit I-131-Lipiodol
92.26.20↔	Protonentherapie, mehr als 2 Bestrahlungsfelder, ohne bildgestützte Einstellung	92.28.32↔	Selektive intravaskuläre Radionuklidtherapie (SIRT) durch Embolisation von Yttrium-90-markierten Mikrosphären
92.26.21↔	Protonentherapie, mehr als 2 Bestrahlungsfelder, mit bildgestützter Einstellung	92.28.33↔	Endovaskuläre Brachytherapie mit Rhenium-188
92.26.99↔	Teleradiotherapie mit anderen Partikelstrahlen, sonstige	92.29.00↔	Brachytherapie mit umschlossenen Radionukliden, n.n. bez.
92.27.00↔	Implantation oder Einsetzen radioaktiver Elemente (Brachytherapie mit umschlossenen Radionukliden), Körperoberfläche, sonstiger oder n.n.bez. Applikationsort	92.29.09↔	Brachytherapie mit umschlossenen Radionukliden, sonstige
92.27.10↔	Implantation oder Einsetzen radioaktiver Elemente (Brachytherapie mit umschlossenen Radionukliden), weibliche Geschlechtsorgane, n.n.bez.	92.29.11↔	Interstitielle Brachytherapie mit Implantation von entfernbaren Strahlern in einer Ebene, niedrige Dosisleistung
92.27.11↔	Implantation oder Einsetzen radioaktiver Elemente (Brachytherapie mit umschlossenen Radionukliden), intrauterin	92.29.12↔	Interstitielle Brachytherapie mit Implantation von entfernbaren Strahlern in einer Ebene, gepulste Dosisleistung (Pulsed dose rate)
92.27.12↔	Implantation oder Einsetzen radioaktiver Elemente (Brachytherapie mit umschlossenen Radionukliden), intravaginal	92.29.13↔	Interstitielle Brachytherapie mit Implantation von entfernbaren Strahlern in einer Ebene, hohe Dosisleistung
92.27.13↔	Implantation oder Einsetzen radioaktiver Elemente (Brachytherapie mit umschlossenen Radionukliden), intrauterin und intravaginal kombiniert	92.29.19↔	Interstitielle Brachytherapie mit Implantation von entfernbaren Strahlern in einer Ebene, sonstige
92.27.21↔	Implantation oder Einsetzen radioaktiver Elemente (Brachytherapie mit umschlossenen Radionukliden), Körperoberfläche	92.29.21↔	Interstitielle Brachytherapie mit Volumenimplantation von entfernbaren Strahlern in mehreren Ebenen, niedrige Dosisleistung
92.27.22↔	Implantation oder Einsetzen radioaktiver Elemente (Brachytherapie mit umschlossenen Radionukliden), intrakavitär	92.29.22↔	Interstitielle Brachytherapie mit Volumenimplantation von entfernbaren Strahlern in mehreren Ebenen, gepulste Dosisleistung (Pulsed dose rate)
92.27.23↔	Implantation oder Einsetzen radioaktiver Elemente (Brachytherapie mit umschlossenen Radionukliden), intraluminal	92.29.23↔	Interstitielle Brachytherapie mit Volumenimplantation von entfernbaren Strahlern in mehreren Ebenen, hohe Dosisleistung
92.27.30↔	Implantation oder Einsetzen radioaktiver Elemente (Brachytherapie mit umschlossenen Radionukliden), Gefäß n.n.bez.	92.29.24↔	Brachytherapie mit Implantation von entfernbaren Strahlern in mehreren Ebenen, hohe Dosisleistung, intraoperativ
92.27.31↔	Implantation oder Einsetzen radioaktiver Elemente (Brachytherapie mit umschlossenen Radionukliden), Koronargefäß	92.29.29↔	Interstitielle Brachytherapie mit Volumenimplantation von entfernbaren Strahlern in mehreren Ebenen, sonstige
92.27.39↔	Implantation oder Einsetzen radioaktiver Elemente (Brachytherapie mit umschlossenen Radionukliden), sonstiges Gefäß	92.29.31↔	Interstitielle Brachytherapie mit Implantation von permanenten Strahlern, bis zu 10 Quellen
92.27.40↔	Implantation oder Einsetzen radioaktiver Elemente (Brachytherapie mit umschlossenen Radionukliden), intraoperativ	92.29.32↔	Interstitielle Brachytherapie mit Implantation von permanenten Strahlern, von 10 bis 15 Quellen
92.27.70↔	Radioaktive Moulagen, n.n.bez.	92.29.33↔	Interstitielle Brachytherapie mit Implantation von permanenten Strahlern, von 16 bis 20 Quellen
92.27.71↔	Radioaktive Moulagen: Konstruktion und Applikation von oberflächlichen radioaktiven Moulagen	92.29.34↔	Interstitielle Brachytherapie mit Implantation von permanenten Strahlern, von 21 bis 25 Quellen
92.27.72↔	Radioaktive Moulagen: Konstruktion und Applikation von nicht auf der Körperoberfläche verwendeten Applikatoren	92.29.35↔	Interstitielle Brachytherapie mit Implantation von permanenten Strahlern, von 26 bis bis 30 Quellen
92.27.73↔	Radioaktive Moulagen: Konstruktion und Applikation von Augenapplikatoren	92.29.36↔	Interstitielle Brachytherapie mit Implantation von permanenten Strahlern, von 31 bis bis 35 Quellen
92.27.79↔	Radioaktive Moulagen, sonstige	92.29.37↔	Interstitielle Brachytherapie mit Implantation von permanenten Strahlern, von 36 bis bis 40 Quellen
92.28.00↔	Injektion oder Instillation von Radioisotopen, n.n.bez.	92.29.38↔	Interstitielle Brachytherapie mit Implantation von permanenten Strahlern, von 41 bis bis 45 Quellen
92.28.01↔	Instillation von offenen Radionukliden in Gelenke	92.29.39↔	Interstitielle Brachytherapie mit Implantation von permanenten Strahlern, von 46 bis bis 50 Quellen
		92.29.3a↔	Interstitielle Brachytherapie mit Implantation von permanenten Strahlern, von 51 bis bis 55 Quellen
		92.29.3b↔	Interstitielle Brachytherapie mit Implantation von permanenten Strahlern, von 56 bis bis 60 Quellen
		92.29.3c↔	Interstitielle Brachytherapie mit Implantation von permanenten Strahlern, von 61 bis bis 65 Quellen
		92.29.3d↔	Interstitielle Brachytherapie mit Implantation von permanenten Strahlern, von 66 bis bis 70 Quellen

92.29.3e↔	Interstitielle Brachytherapie mit Implantation von permanenten Strahlern, mehr als 70 Quellen	92.33.01↔	Andere Hochvoltstrahlentherapie: Stereotaktische Bestrahlung, einzeitig, zerebral
92.29.40↔	Brachytherapie mit Oberflächenapplikatoren, n.n.bez.	92.33.11↔	Andere Hochvoltstrahlentherapie: Stereotaktische Bestrahlung, einzeitig, extrazerebral
92.29.49↔	Brachytherapie mit Oberflächenapplikatoren, sonstige	92.39.01↔	Andere Hochvoltstrahlentherapie, stereotaktische Bestrahlung, fraktioniert,zerebral, n.n.bez.
92.29.51↔	Entfernung von umschlossenen Radionukliden oder inaktiven Applikatoren unter Anästhesie	92.39.11↔	Andere Hochvoltstrahlentherapie, stereotaktische Bestrahlung, fraktioniert, extrazerebral, n.n.bez.
92.30.00↔	Stereotaktische Bestrahlung, einzeitig, n.n.bez.	92.39.20↔	Andere Hochvoltstrahlentherapie, stereotaktische Bestrahlung, fraktioniert: zerebral, intensitätsmodulierte Radiotherapie
92.30.01↔	Stereotaktische Bestrahlung, einzeitig: Zerebral, n.n.bez.	92.39.21↔	Andere Hochvoltstrahlentherapie, stereotaktische Bestrahlung, fraktioniert: zerebral, intensitätsmodulierte Bogenbestrahlung (IMAT)
92.30.02↔	Stereotaktische Bestrahlung, einzeitig: Extrazerebral, n.n.bez.	92.39.22↔	Andere Hochvoltstrahlentherapie, stereotaktische Bestrahlung, fraktioniert: zerebral, bildgestützte Einstellung
92.30.20↔	Stereotaktische Bestrahlung, einzeitig: Zerebral, intensitätsmodulierte Radiotherapie	92.39.29↔	Andere Hochvoltstrahlentherapie, stereotaktische Bestrahlung, fraktioniert, zerebral, sonstige
92.30.21↔	Stereotaktische Bestrahlung, einzeitig: Zerebral, intensitätsmodulierte Bogenbestrahlung (IMAT)	92.39.30↔	Andere Hochvoltstrahlentherapie, stereotaktische Bestrahlung, fraktioniert: extrazerebral, intensitätsmodulierte Radiotherapie
92.30.22↔	Stereotaktische Bestrahlung, einzeitig: Zerebral, bildgestützte Einstellung	92.39.31↔	Andere Hochvoltstrahlentherapie, stereotaktische Bestrahlung, fraktioniert: extrazerebral, intensitätsmodulierte Bogenbestrahlung (IMAT)
92.30.30↔	Stereotaktische Bestrahlung, einzeitig: Extrazerebral, intensitätsmodulierte Radiotherapie	92.39.32↔	Andere Hochvoltstrahlentherapie, stereotaktische Bestrahlung, fraktioniert: extrazerebral, bildgestützte Einstellung
92.30.31↔	Stereotaktische Bestrahlung, einzeitig: Extrazerebral, intensitätsmodulierte Bogenbestrahlung (IMAT)	92.39.39↔	Andere Hochvoltstrahlentherapie, stereotaktische Bestrahlung, fraktioniert, extrazerebral, sonstige
92.30.32↔	Stereotaktische Bestrahlung, einzeitig: Extrazerebral, bildgestützte Einstellung	92.41↔	Intraoperative Strahlentherapie mit Elektronen
92.30.99↔	Stereotaktische Bestrahlung, einzeitig, sonstige		
92.31.00↔	Radiochirurgie mit Photonen n.n. bez., zerebral		
92.31.10↔	Radiochirurgie mit Photonen n.n. bez., extrazerebral		
92.32.00↔	Mehrquellige Photon-Radiochirurgie, n.n.bez.		
92.32.01↔	Mehrquellige Photon-Radiochirurgie: Gamma-knife		
92.33.00↔	Teilchen-Radiochirurgie, n.n.bez.		

ADRG C03**Eingriffe an der Retina mit Pars-plana-Vitrektomie und andere komplexe Prozedur**

Prozedur in Tabelle C03-1

DRG C03A**Eingriffe an der Retina mit Pars-plana-Vitrektomie und andere komplexe Prozedur mit Eingriff an der Linse**

Prozedur in Tabelle C03-2

DRG C03B**Eingriff an der Retina mit Pars-plana-Vitrektomie und andere komplexe Prozedur**02
C03**Prozedur C03-1**

14.71.00↔	Entfernen des Glaskörpers (anterioren Zugang), n.n.bez.	14.9x.13↔	Entfernen einer epiretinalen Netzhautprothese
14.71.10↔	Vordere Vitrektomie über Pars plana	14.9x.14↔	Einsetzen einer subretinalen Netzhautprothese
14.71.19↔	Sonstige Vitrektomie über Pars plana	14.9x.15↔	Wechsel einer subretinalen Netzhautprothese
14.71.99↔	Entfernen des Glaskörpers (anterioren Zugang), sonstige	14.9x.16↔	Entfernen einer subretinalen Netzhautprothese
14.73.00↔	Mechanische Vitrektomie (anterioren Zugang), n.n.bez.	14.9x.20↔	Fixierung von Markierungsplättchen für die Strahlentherapie an Retina, Chorioidea und hinterer Augenkammer
14.73.10↔	Mechanische Vitrektomie (anterioren Zugang), Pars-plana-Vitrektomie	14.9x.21↔	Entfernung von Markierungsplättchen für die Strahlentherapie an Retina, Chorioidea und hinterer Augenkammer
14.73.19↔	Mechanische Vitrektomie durch sonstigen anterioren Zugang	14.9x.22↔	Lagekorrektur eines strahlenden Applikators an Retina, Chorioidea und hinterer Augenkammer
14.73.99↔	Mechanische Vitrektomie (anterioren Zugang), sonstige	14.9x.23↔	Entfernung eines strahlenden Applikators an Retina, Chorioidea und hinterer Augenkammer
14.9x.00↔	Sonstige Operationen an Retina, Chorioidea und hinterer Augenkammer, n.n.bez.	14.9x.99↔	Sonstige Operationen an Retina, Chorioidea und hinterer Augenkammer, sonstige
14.9x.10↔	Sonstige Operation an der Retina, Rotation der Netzhaut		
14.9x.11↔	Einsetzen einer epiretinalen Netzhautprothese		
14.9x.12↔	Wechsel einer epiretinalen Netzhautprothese		

Prozedur C03-2

13.2↔	Extrakapsuläre Exzision der Linse durch lineares Exzisionsverfahren	13.43↔	Mechanische Phakofragmentation und andere Aspiration eines Katarakts
13.3↔	Extrakapsuläre Exzision der Linse durch einfaches Aspirations- (und Irrigations-) Verfahren	13.51↔	Extrakapsuläre Exzision der Linse durch inferioren temporalen Zugang
13.41↔	Phakoemulsifikation und Aspiration eines Katarakts	13.59↔	Sonstige extrakapsuläre Exzision der Linse
13.42↔	Mechanische Phakofragmentation und Aspiration eines Katarakts durch posterioren Zugang	13.71↔	Einsetzen einer Intraokularlinse anlässlich einer Kataraktextraktion, einzeitig

ADRG C04 Hornhauttransplantation

Mindestens eine Prozedur in Tabelle C04-1

DRG C04A Hornhauttransplantation, beidseitig oder mit komplexem Eingriff oder Alter < 16 Jahre

Beidseitige Prozedur in Tabelle C04-2 oder Prozedur in Tabelle C04-3 oder Prozedur in Tabelle C04-4 oder Alter < 16 Jahre

DRG C04B Hornhauttransplantation ohne komplexen Eingriff, Alter > 15 Jahre**Prozedur C04-1**

11.61↔	Lamelläre Keratoplastik mit Autotransplantat	11.64↔	Sonstige penetrierende Keratoplastik
11.62↔	Sonstige lamelläre Keratoplastik	11.69.10↔	Austausch-Keratoplastik
11.63↔	Penetrierende Keratoplastik mit Autotransplantat	11.69.20↔	Perforierende Korneatransplantation

Prozedur C04-2

11.61↔	Lamelläre Keratoplastik mit Autotransplantat	11.64↔	Sonstige penetrierende Keratoplastik
11.62↔	Sonstige lamelläre Keratoplastik	11.69.10↔	Austausch-Keratoplastik
11.63↔	Penetrierende Keratoplastik mit Autotransplantat	11.69.20↔	Perforierende Korneatransplantation

Prozedur C04-3

13.2↔	Extrakapsuläre Extradition der Linse durch lineares Extraktionsverfahren	13.43↔	Mechanische Phakofragmentation und andere Aspiration eines Katarakts
13.3↔	Extrakapsuläre Extradition der Linse durch einfaches Aspirations- (und Irrigations-) Verfahren	13.51↔	Extrakapsuläre Extradition der Linse durch inferioren temporalen Zugang
13.41↔	Phakoemulsifikation und Aspiration eines Katarakts	13.59↔	Sonstige extrakapsuläre Extradition der Linse
13.42↔	Mechanische Phakofragmentation und Aspiration eines Katarakts durch posterioren Zugang	13.71↔	Einsetzen einer Intraokularlinse anlässlich einer Kataraktextraktion, einzeitig

Prozedur C04-4

11.59.11↔	Rekonstruktion durch Deckung der Kornea durch eine Amnionmembran
-----------	--

ADRG C06 Eingriffe bei Glaukom

Mindestens eine Prozedur in Tabelle C06-1

DRG C06A Bestimmte komplexe Eingriffe bei Glaukom

Prozedur in Tabelle C06-2 und Prozedur in Tabelle C06-3

DRG C06B Komplexe Eingriffe bei Glaukom

Prozedur in Tabelle C06-2

DRG C06C Eingriffe bei Glaukom**Prozedur C06-1**

12.11↔	Iridotomie mit Transfixation	12.39.99↔	Sonstige Iridoplastik, sonstige
12.12↔	Sonstige Iridotomie	12.51↔	Goniotomie ohne Goniotomie
12.14↔	Sonstige Iridektomie	12.52↔	Goniotomie ohne Goniotomie
12.22↔	Biopsie der Iris	12.53↔	Goniotomie mit Goniotomie
12.31↔	Lösung von Goniosynechien	12.54↔	Trabekulotomie ab externo
12.32↔	Lösung von anderen vorderen Synechien	12.55↔	Zyklodialyse
12.35↔	Koreplastik	12.59.00↔	Sonstige Erleichterung der intraokulären Zirkulation, n.n.bez.
12.39.00↔	Sonstige Iridoplastik, n.n.bez.	12.59.10↔	Erleichterung der intraokulären Zirkulation durch Trabekuloplastik oder Goniotomie
12.39.10↔	Iridoplastik durch Laser zur Erleichterung der intraokulären Zirkulation		

12.59.11↔	Erleichterung der intraokulären Zirkulation durch Aspiration und Kürettage am Trabelwerk	12.69.00↔	Sonstige Sklerafistulisierungs-Massnahme, n.n.bez.
12.59.99↔	Sonstige Erleichterung der intraokulären Zirkulation, sonstige	12.69.10↔	Filterierende Operationen zur Senkung des Augeninnendruckes
12.61.00↔	Trepanation der Sklera mit Iridektomie, n.n.bez.	12.69.99↔	Sonstige Sklerafistulisierungs-Massnahme, sonstige
12.61.10↔	Gedeckte Trepanation der Sklera mit Iridektomie	12.71↔	Zyklodiathermie
12.61.11↔	Nicht gedeckte Trepanation der Sklera mit Iridektomie	12.72↔	Zyklokryotherapie
12.61.99↔	Sonstige Trepanation der Sklera mit Iridektomie	12.73↔	Zyklophotokoagulation
12.62↔	Thermokauterisation der Sklera mit Iridektomie	12.74↔	Verkleinerung des Corpus ciliare, n.n.bez.
12.63↔	Iridenkleisis und Iridotaxis	12.79.00↔	Sonstige Glaukomoperationen, n.n.bez.
12.64.00↔	Trabekulektomie ab externo, n.n.bez.	12.79.10↔	Viskokanalostomie bei Glaukom
12.64.10↔	Gedeckte Trabekulektomie ab externo	12.79.11↔	Tiefe Sklerektomie bei Glaukom
12.64.11↔	Nicht gedeckte Trabekulektomie ab externo	12.79.20↔	Implantation eines Glaukom Drainage Implantates
12.64.99↔	Sonstige Trabekulektomie ab externo	12.79.99↔	Sonstige Glaukomoperationen, sonstige
12.65↔	Sonstige Sklerafistulisierung mit Iridektomie	12.82↔	Verschluss einer Sklerafistel
12.66↔	Postoperative Revision einer Sklerafistulisierungs-Massnahme		

Prozedur C06-2

12.51↔	Gonionpunktion ohne Goniotomie	12.64.11↔	Nicht gedeckte Trabekulektomie ab externo
12.52↔	Goniotomie ohne Gonionpunktion	12.64.99↔	Sonstige Trabekulektomie ab externo
12.53↔	Goniotomie mit Gonionpunktion	12.79.10↔	Viskokanalostomie bei Glaukom
12.63↔	Iridenkleisis und Iridotaxis	12.79.11↔	Tiefe Sklerektomie bei Glaukom
12.64.00↔	Trabekulektomie ab externo, n.n.bez.	12.79.20↔	Implantation eines Glaukom Drainage Implantates
12.64.10↔	Gedeckte Trabekulektomie ab externo		

Prozedur C06-3

12.79.20↔ Implantation eines Glaukom Drainage Implantates

ADRG C08

Eingriff an der Linse

Prozedur in Tabelle C08-2

DRG C08A

Beidseitiger Eingriff oder angeborene Fehlbildung der Linse

Beidseitige Prozedur in Tabelle C08-3 oder Diagnose in Tabelle C08-1

DRG C08B

Eingriff an der Linse

Diagnose C08-1

Q12.0	Cataracta congenita	Q12.3	Angeborene Aphakie
Q12.1	Angeborene Linsenverlagerung	Q12.4	Sphärophakie
Q12.2	Linsenkolobom	Q12.8	Sonstige angeborene Fehlbildungen Linse

Prozedur C08-2

13.11↔	Intrakapsuläre Extradktion der Linse durch inferioren temporalen Zugang	13.51↔	Extrakapsuläre Extradktion der Linse durch inferioren temporalen Zugang
13.19↔	Sonstige intrakapsuläre Extradktion der Linse	13.59↔	Sonstige extrakapsuläre Extradktion der Linse
13.2↔	Extrakapsuläre Extradktion der Linse durch lineares Extradktionsverfahren	13.71↔	Einsetzen einer Intraokularlinse anlässlich einer Kataraktextraktion, einzeitig
13.3↔	Extrakapsuläre Extradktion der Linse durch einfaches Aspirations- (und Irrigations-) Verfahren	13.8↔	Entfernen einer Intraokularlinse
13.41↔	Phakoemulsifikation und Aspiration eines Katarakts	13.90↔	Operation an der Linse, n.a.klass.
13.42↔	Mechanische Phakofragmentation und Aspiration eines Katarakts durch posterioren Zugang	13.99↔	Sonstige Operationen an der Linse, sonstige
13.43↔	Mechanische Phakofragmentation und andere Aspiration eines Katarakts		

Prozedur C08-3

13.2↔	Extrakapsuläre Extradktion der Linse durch lineares Extradktionsverfahren	13.41↔	Phakoemulsifikation und Aspiration eines Katarakts
13.3↔	Extrakapsuläre Extradktion der Linse durch einfaches Aspirations- (und Irrigations-) Verfahren	13.42↔	Mechanische Phakofragmentation und Aspiration eines Katarakts durch posterioren Zugang

13.43↔	Mechanische Phakofragmentation und andere Aspiration eines Katarakts	13.59↔	Sonstige extrakapsuläre Extradktion der Linse
13.51↔	Extrakapsuläre Extradktion der Linse durch inferioren temporalen Zugang		

ADRG C10 Eingriffe an den Augenmuskeln

Prozedur in Tabelle C10-1

DRG C10A Eingriffe an den Augenmuskeln, Alter < 10 Jahre

Alter < 10 Jahre

DRG C10B Eingriffe an den Augenmuskeln, Alter > 9 Jahre**Prozedur C10-1**

15.01↔	Biopsie an äusserem Augenmuskel oder Sehne	15.29.10↔	Adhäsioolyse an einem einzelnen äusseren Augenmuskel, n.n.bez.
15.11.00↔	Rücklagerung eines äusseren Augenmuskels, n.n.bez.	15.29.11↔	Adhäsioolyse an einem einzelnen äusseren geraden Augenmuskel
15.11.10↔	Rücklagerung eines äusseren geraden Augenmuskels	15.29.12↔	Adhäsioolyse an einem einzelnen äusseren schrägen Augenmuskel
15.11.11↔	Rücklagerung eines äusseren schrägen Augenmuskels	15.29.19↔	Sonstige Adhäsioolyse an einem einzelnen äusseren Augenmuskeln
15.11.99↔	Sonstige Rücklagerung eines äusseren Augenmuskels	15.29.30↔	Absetzen eines einzelnen äusseren Augenmuskels, n.n.bez.
15.12.00↔	Vorverlagerung von einem äusseren Augenmuskel, n.n.bez.	15.29.31↔	Absetzen eines einzelnen äusseren geraden Augenmuskels
15.12.10↔	Vorverlagerung von einem äusseren geraden Augenmuskel	15.29.32↔	Absetzen eines einzelnen äusseren schrägen Augenmuskels
15.12.11↔	Vorverlagerung von einem äusseren schrägen Augenmuskel	15.29.39↔	Absetzen eines einzelnen äusseren Augenmuskels, sonstige
15.12.99↔	Sonstige Vorverlagerung von einem äusseren Augenmuskel	15.29.40↔	Refixation eines einzelnen äusseren Augenmuskels, n.n.bez.
15.13.00↔	Resektion von einem äusseren Augenmuskel, n.n.bez.	15.29.41↔	Refixation eines einzelnen äusseren geraden Augenmuskels
15.13.10↔	Resektion von einem äusseren Augenmuskel, an einem geraden Augenmuskel	15.29.42↔	Refixation eines einzelnen äusseren schrägen Augenmuskels
15.13.11↔	Resektion von einem äusseren Augenmuskel, an einem schrägen Augenmuskel	15.29.49↔	Sonstige Refixation eines einzelnen äusseren Augenmuskels
15.13.99↔	Sonstige Resektion von einem äusseren Augenmuskel	15.3x.00↔	Operationen an zwei oder mehreren äusseren Augenmuskeln mit temporärer Ablösung vom Augapfel, n.n.bez.
15.19.00↔	Sonstige Operationen an einem äusseren Augenmuskel mit temporärer Ablösung vom Augapfel, n.n.bez.	15.3x.10↔	Operationen an zwei geraden Augenmuskeln mit temporärer Ablösung vom Augapfel
15.19.10↔	Verstärkende Eingriffe an Augenmuskeln, n.n.bez.	15.3x.11↔	Operationen an mindestens 3 schrägen Augenmuskeln mit temporärer Ablösung vom Augapfel
15.19.11↔	Verstärkende Eingriffe an einem geraden Augenmuskel	15.3x.12↔	Operationen an mindestens 2 geraden und mindestens 2 schrägen Augenmuskeln mit temporärer Ablösung vom Augapfel
15.19.12↔	Verstärkende Eingriffe an einem schrägen Augenmuskel	15.3x.20↔	Myopexie an 2 geraden Augenmuskeln mit temporärer Ablösung vom Augapfel
15.19.19↔	Sonstige Verstärkende Eingriffe an Augenmuskeln	15.3x.21↔	Myopexie an mindestens 2 geraden Augenmuskeln mit Operation an mindestens 1 weiteren Augenmuskel mit temporärer Ablösung vom Augapfel
15.19.20↔	Schwächende Eingriffe an Augenmuskeln, n.n.bez.	15.3x.99↔	Sonstige Operationen an zwei oder mehreren äusseren Augenmuskeln mit temporärer Ablösung vom Augapfel
15.19.21↔	Schwächende Eingriffe an einem geraden Augenmuskel	15.4x.00↔	Operationen an zwei oder mehreren äusseren Augenmuskeln ohne temporäre Ablösung von Augapfel, n.n.bez.
15.19.22↔	Schwächende Eingriffe an einem schrägen Augenmuskel	15.4x.10↔	Operation an 2 geraden Augenmuskeln ohne temporäre Ablösung von Augapfel
15.19.29↔	Sonstige Schwächende Eingriffe an Augenmuskeln	15.4x.11↔	Operation an mindestens 3 schrägen Augenmuskeln ohne temporäre Ablösung von Augapfel
15.19.30↔	Myopexie an geraden Augenmuskeln	15.4x.12↔	Sonstige Operation an mindestens 2 geraden und mindestens 2 schrägen Augenmuskeln ohne temporäre Ablösung von Augapfel
15.19.40↔	Chirurgie der Abrollstrecke	15.4x.20↔	Myopexie an 2 geraden Augenmuskeln ohne temporäre Ablösung von Augapfel
15.19.99↔	Sonstige Operationen an einem äusseren Augenmuskel mit temporärer Ablösung vom Augapfel, sonstige	15.4x.21↔	Myopexie an mindestens 2 geraden Augenmuskeln mit Operation an mindestens 1 weiteren Augenmuskel ohne temporäre Ablösung von Augapfel
15.21.00↔	Verlängerungsverfahren an einem äusseren Augenmuskel, n.n.bez.	15.4x.99↔	Operationen an zwei oder mehreren äusseren Augenmuskeln ohne temporäre Ablösung von Augapfel, sonstige
15.21.10↔	Verlängerungsverfahren an einem einzelnen äusseren geraden Augenmuskel	15.5x.00↔	Transposition eines äusseren Augenmuskels, n.n.bez.
15.21.11↔	Verlängerungsverfahren an einem einzelnen äusseren schrägen Augenmuskel	15.5x.10↔	Transposition eines äusseren geraden Augenmuskels
15.21.99↔	Sonstige Verlängerungsverfahren an einem äusseren Augenmuskel	15.5x.11↔	Transposition eines äusseren schrägen Augenmuskels
15.22.00↔	Verkürzungsverfahren an äusseren Augenmuskeln, n.n.bez.	15.5x.99↔	Sonstige Transposition eines äusseren Augenmuskels
15.22.10↔	Verkürzungsverfahren an einem einzelnen äusseren geraden Augenmuskel		
15.22.11↔	Verkürzungsverfahren an einem einzelnen äusseren schrägen Augenmuskel		
15.22.99↔	Sonstige Verkürzungsverfahren an äusseren Augenmuskeln		
15.29.00↔	Sonstige Operationen an einem einzelnen äusseren Augenmuskel, n.n.bez.		
15.29.01↔	Sonstige Operationen an einem einzelnen äusseren geraden Augenmuskel		
15.29.02↔	Sonstige Operationen an einem einzelnen äusseren schrägen Augenmuskel		
15.29.09↔	Sonstige Operationen an einem einzelnen äusseren Augenmuskel, sonstige		

15.6↔	Revision einer Operation an den äusseren Augenmuskeln	15.9↔	Sonstige Operationen an äusseren Augenmuskeln und Sehnen
15.7↔	Versorgung eines Traumas an einem äusseren Augenmuskel		

ADRG C12 **Andere Rekonstruktionen der Augenlider**

Prozedur in Tabelle C12-1

DRG C12Z **Andere Rekonstruktionen der Augenlider****Prozedur C12-1**

08.61.00↔	Plastische Rekonstruktion des Augenlids mit Hautappen oder -transplantat, n.n.bez.	08.69.13↔	Plastische Rekonstruktion des Augenlids mit Oberlidverlängerung
08.61.10↔	Plastische Rekonstruktion des Augenlids mit Hautlappen	08.69.19↔	Plastische Rekonstruktion des Augenlids mit sonstigem Lappen oder Transplantaten
08.61.11↔	Plastische Rekonstruktion des Augenlids mit Hauttransplantat	08.69.99↔	Sonstige plastische Rekonstruktion des Augenlids mit Lappen oder Transplantaten, sonstige
08.61.99↔	Sonstige plastische Rekonstruktion des Augenlids mit Hautlappen oder -transplantat	08.89.10↔	Plastische Rekonstruktion des Augenlids, medialer oder lateraler Lidwinkel
08.62↔	Plastische Rekonstruktion des Augenlids mit Schleimhautlappen oder -transplantat	08.89.11↔	Plastische Rekonstruktion des Augenlids durch Hebung der Augenbraue
08.63↔	Plastische Rekonstruktion des Augenlids mit Haarfollikeltransplantat	08.89.12↔	Plastische Rekonstruktion des Augenlids durch Entfernung eines Fettgewebeprolapses der Orbita
08.64↔	Plastische Rekonstruktion des Augenlids mit tarsokonjunktivalem Lappen	08.89.13↔	Plastische Rekonstruktion des Augenlids durch Oberflächenbehandlung mit Laser
08.69.00↔	Sonstige plastische Rekonstruktion des Augenlids mit Lappen oder Transplantaten, n.n.bez.	08.89.14↔	Plastische Rekonstruktion des Augenlids durch sonstige Oberlidverlängerung
08.69.10↔	Plastische Rekonstruktion des Augenlids mit Knorpel	08.89.15↔	Plastische Rekonstruktion des Augenlids durch Unterlidverlängerung
08.69.11↔	Plastische Rekonstruktion des Augenlids mit alloplastischem Material	08.89.99↔	Sonstige plastische Rekonstruktion des Augenlids, sonstige
08.69.12↔	Plastische Rekonstruktion des Augenlids mit Verschiebe- und Rotationsplastik des Lides		

ADRG C13 **Eingriffe an Tränendrüse und Tränenwegen**

Prozedur in Tabelle C13-1

DRG C13Z **Eingriffe an Tränendrüse und Tränenwegen****Prozedur C13-1**

09.0↔	Inzision der Tränendrüse	09.59↔	Sonstige Inzision der ableitenden Tränenwege
09.11↔	Biopsie der Tränendrüse	09.6↔	Exzision an Tränensack und ableitenden Tränenwegen
09.12↔	Biopsie des Tränensacks	09.71↔	Korrektur eines evertierten Tränenpünktchens
09.20↔	Exzision einer Tränendrüse, n.n.bez.	09.72↔	Sonstige plastische Rekonstruktion am Tränenpünktchen
09.21↔	Exzision einer Läsion der Tränendrüse	09.73↔	Plastische Rekonstruktion eines Canaliculus lacrimalis
09.22↔	Sonstige partielle Resektion einer Tränendrüse	09.81↔	Dakryozystorhinostomie
09.23↔	Totale Resektion einer Tränendrüse	09.82↔	Konjunktivozystorhinostomie
09.3↔	Sonstige Operationen an der Tränendrüse	09.83↔	Konjunktivozystorhinostomie mit Einsetzen von Tubus oder Stent
09.44↔	Intubation des Ductus nasolacrimalis	09.91↔	Obliteration des Tränenpünktchens
09.51↔	Inzision des Tränenpünktchens	09.99↔	Sonstige Operation am Tränensystem
09.52↔	Inzision des Canaliculus lacrimalis		
09.53↔	Inzision des Tränensacks		

ADRG C14 **Andere Eingriffe am Auge**

Mindestens eine Prozedur in Tabelle C14-1

DRG C14Z **Andere Eingriffe am Auge****Prozedur C14-1**

01.14.00↔	Offene Biopsie am Gehirn, n.n.bez.	01.14.99↔	Offene Biopsie am Gehirn, sonstige
01.14.10↔	Stereotaktische offene Biopsie am Gehirn	08.11.00↔	Biopsie am Augenlid, n.n.bez.

08.11.20↔	Offene Biopsie am Augenlid	10.49.99↔	Sonstige Konjunktivaplastik, sonstige
08.11.99↔	Biopsie am Augenlid, sonstige	10.5x.00↔	Lösung von Adhäsionen an Konjunktiva und Augenlid, n.n.bez.
08.21↔	Exzision eines Chalazions	10.5x.10↔	Lösung von Adhäsionen an Konjunktiva und Augenlid mit Bindehautplastik
08.22.00↔	Exzision einer anderen kleineren Läsion am Augenlid, n.n.bez.	10.5x.99↔	Sonstige Lösung von Adhäsionen an Konjunktiva und Augenlid
08.22.10↔	Exzision einer anderen kleineren Läsion am Augenlid, nicht histographisch kontrolliert (mikrographische Chirurgie)	10.6x.00↔	Versorgung einer Konjunktivaverletzung, n.n.bez.
08.22.11↔	Exzision einer anderen kleineren Läsion am Augenlid, histographisch kontrolliert (mikrographische Chirurgie)	10.6x.10↔	Versorgung einer Konjunktivaverletzung, durch Naht
08.22.99↔	Exzision einer anderen kleineren Läsion am Augenlid, sonstige	10.6x.99↔	Sonstige Versorgung einer Konjunktivaverletzung
08.38↔	Korrektur einer Lidretraktion	11.0↔	Entfernen eines intrakornealen Fremdkörpers aus der Kornea mittels Magnet
08.41↔	Behebung von Entropium oder Ektropium durch Thermokauterisation	11.1↔	Inzision der Kornea
08.42↔	Behebung von Entropium oder Ektropium durch Nahtverfahren	11.21↔	Scraping der Kornea für Ausstrich oder Kultur
08.49.00↔	Sonstiger Eingriff zur Korrektur eines Entropiums oder Ektropiums, n.n.bez.	11.22.00↔	Biopsie der Kornea, n.n.bez.
08.49.10↔	Sonstiger Eingriff zur Korrektur eines Entropiums oder Ektropiums, Operation an den Lidretraktoren	11.22.20↔	Offene Biopsie der Kornea
08.49.11↔	Sonstiger Eingriff zur Korrektur eines Entropiums oder Ektropiums, Reposition einer Lidlamelle	11.22.99↔	Biopsie der Kornea, sonstige
08.49.99↔	Sonstiger Eingriff zur Korrektur eines Entropiums oder Ektropiums, sonstige	11.42↔	Thermokauterisation einer Kornealäsion
08.51↔	Kanthotomie	11.43↔	Kryotherapie einer Kornealäsion
08.59.00↔	Sonstige Anpassung der Lidposition, n.n.bez.	11.49.00↔	Sonstiges Entfernen oder Destruktion einer Kornealäsion, n.n.bez.
08.59.10↔	Kanthoplastik, n.n.bez.	11.49.10↔	Destruktion einer Kornealäsion, durch Laserkoagulation
08.59.11↔	Kanthopexie	11.49.19↔	Sonstige Destruktion einer Kornealäsion
08.59.12↔	Korrekturoperation bei Epikanthus	11.49.20↔	Keratektomie einer Kornealäsion durch Phototherapie
08.59.99↔	Sonstige Anpassung der Lidposition, sonstige	11.49.29↔	Sonstige Keratektomie einer Kornealäsion
08.70↔	Plastische Rekonstruktion des Augenlids, n.n.bez.	11.49.99↔	Sonstiges Entfernen oder Destruktion einer Kornealäsion, sonstige
08.71↔	Den Lidrand umfassende plastische Rekonstruktion des Augenlids, partielle Tiefe	11.92↔	Entfernen eines künstlichen Korneaimplantats
08.72↔	Sonstige plastische Rekonstruktion des Augenlids, partielle Tiefe	12.13↔	Exzision einer prolabierten Iris
08.73.00↔	Den Lidrand umfassende plastische Rekonstruktion des Augenlids, volle Tiefe, n.n.bez.	12.21↔	Diagnostische Aspiration der vorderen Augenkammer
08.73.10↔	Verschiebeplastik der Lidkante	12.29.10↔	Biopsie des Corpus ciliare
08.73.99↔	Den Lidrand umfassende plastische Rekonstruktion des Augenlids, volle Tiefe, sonstige	12.29.20↔	Biopsie der Sklera
08.74.00↔	Sonstige plastische Rekonstruktion des Augenlids, volle Tiefe, n.n.bez.	12.29.30↔	Biopsie der Augenlinse
08.74.10↔	Oberlidverlängerung	12.34↔	Lösung von korneovitrealen Adhäsionen
08.74.99↔	Sonstige plastische Rekonstruktion des Augenlids, volle Tiefe, sonstige	12.39.00↔	Sonstige Iridoplastik, n.n.bez.
10.1↔	Sonstige Inzision der Konjunktiva	12.39.10↔	Iridoplastik durch Laser zur Erleichterung der intraokulären Zirkulation
10.21.20↔	Offene Biopsie der Konjunktiva	12.39.99↔	Sonstige Iridoplastik, sonstige
10.31.00↔	Exzision von Läsion oder Gewebe der Konjunktiva, n.n.bez.	12.41↔	Destruktion einer Irlsion ohne Exzision
10.31.10↔	Exzision von Läsion oder Gewebe der Konjunktiva mit Plastik	12.42↔	Exzision einer Irlsion
10.31.99↔	Exzision von Läsion oder Gewebe der Konjunktiva, sonstige	12.89↔	Sonstige Operationen an der Sklera
10.32↔	Destruktion einer Läsion der Konjunktiva	12.91.00↔	Therapeutische Evakuierung der vorderen Augenkammer, n.n.bez.
10.33↔	Sonstige destruktive Massnahmen an der Konjunktiva	12.91.10↔	Vorderkammerspülung, n.n.bez.
10.41.00↔	Plastische Rekonstruktion eines Symblepharons mit freiem Transplantat, n.n.bez.	12.91.11↔	Vorderkammerspülung mit Entfernung von Silikonöl
10.41.10↔	Plastische Rekonstruktion eines Symblepharons mit freiem Transplantat, autogen	12.91.19↔	Sonstige Vorderkammerspülung
10.41.11↔	Plastische Rekonstruktion eines Symblepharons mit freiem Transplantat, nicht autogen	12.91.20↔	Parazentese der vorderen Augenkammer
10.41.99↔	Sonstige plastische Rekonstruktion eines Symblepharons mit freiem Transplantat	12.91.99↔	Therapeutische Evakuierung der vorderen Augenkammer, sonstige
10.42.00↔	Konjunktivale Fornix-Rekonstruktion mit freiem Transplantat, n.n.bez.	12.92.00↔	Injektion in die vordere Augenkammer, n.n.bez.
10.42.10↔	Konjunktivale Fornix-Rekonstruktion mit freiem Transplantat, autogen	12.92.10↔	Injektion von flüssiger Substanz in die vordere Augenkammer, n.n.bez.
10.42.11↔	Konjunktivale Fornix-Rekonstruktion mit freiem Transplantat, nicht autogen	12.92.11↔	Injektion von Flüssigkeit in die vordere Augenkammer
10.42.99↔	Sonstige konjunktivale Fornix-Rekonstruktion mit freiem Transplantat	12.92.12↔	Injektion von flüssigem Medikament in die vordere Augenkammer
10.43↔	Sonstige Rekonstruktion der konjunktivalen Fornix	12.92.19↔	Sonstige Injektion von flüssiger Substanz in die vordere Augenkammer
10.44.00↔	Sonstiges freies Transplantat an die Konjunktiva, n.n.bez.	12.92.20↔	Injektion von Gas in die vordere Augenkammer, n.n.bez.
10.44.10↔	Sonstiges freies Transplantat an die Konjunktiva, autogen	12.92.21↔	Injektion von Luft in die vordere Augenkammer
10.44.11↔	Sonstiges freies Transplantat an die Konjunktiva, nicht autogen	12.92.29↔	Sonstige Injektion von Gas in die vordere Augenkammer
10.44.99↔	Sonstiges freies Transplantat an die Konjunktiva, sonstige	12.92.99↔	Sonstige Injektion in die vordere Augenkammer
10.49.00↔	Sonstige Konjunktivaplastik, n.n.bez.	14.31↔	Versorgung eines Retinarisses durch Diathermie
10.49.10↔	Sonstige Konjunktivaplastik, Tenonplastik	14.32↔	Versorgung eines Retinarisses durch Kryotherapie
		14.33↔	Versorgung eines Retinarisses durch Xenon-Bogen-Photokoagulation
		14.34↔	Versorgung eines Retinarisses durch Laser-Photokoagulation
		14.35↔	Versorgung eines Retinarisses durch nicht näher bezeichnete Photokoagulation
		14.39.00↔	Sonstige Versorgung eines Retinarisses, n.n.bez.
		14.39.10↔	Versorgung eines Retinarisses durch schwere Flüssigkeiten
		14.39.99↔	Sonstige Versorgung eines Retinarisses, sonstige
		14.6x.00↔	Entfernen von chirurgisch implantiertem Material aus der hinteren Augenkammer, n.n.bez.

14.6x.10↔	Revision und Wechsel einer Sklera-Cerclage	86.22.28‡↔	Großflächiges Débridement von Wunde, Infektion oder Verbrennung durch Exzision mit Einlegen eines Medikamententrägers an der unteren Extremität
14.6x.20↔	Entfernung einer Sklera-Cerclage	86.22.29‡↔	Großflächiges Débridement von Wunde, Infektion oder Verbrennung durch Exzision mit Einlegen eines Medikamententrägers an anderer Lokalisation
14.6x.99↔	Entfernen von chirurgisch implantiertem Material aus der hinteren Augenkammer, sonstige	95.04‡↔	Augenuntersuchung in Narkose
38.21↔	Biopsie eines Blutgefäßes		
86.22.20‡↔	Großflächiges Débridement von Wunde, Infektion oder Verbrennung durch Exzision mit Einlegen eines Medikamententrägers am Kopf (ausser Lippe)		
86.22.27‡↔	Großflächiges Débridement von Wunde, Infektion oder Verbrennung durch Exzision mit Einlegen eines Medikamententrägers an der Leisten- und Genitalregion		

ADRG C15 **Andere Eingriffe an der Retina**

Prozedur in Tabelle C15-1

DRG C15Z **Andere Eingriffe an der Retina****Prozedur C15-1**

12.43↔	Destruktion einer Läsion des Corpus ciliare, ohne Exzision	14.25↔	Destruktion einer chorioretinalen Läsion durch nicht näher bezeichnete Photokoagulation
12.44↔	Exzision einer Läsion des Corpus ciliare	14.29↔	Sonstige Destruktion einer chorioretinalen Läsion
12.91.00↔	Therapeutische Evakuierung der vorderen Augenkammer, n.n.bez.	14.41↔	Sklera-Cerclage mit Plombe
12.91.10↔	Vorderkammerspülung, n.n.bez.	14.49↔	Sonstige Sklera-Cerclage
12.91.11↔	Vorderkammerspülung mit Entfernung von Silikonöl	14.51↔	Behebung einer Amotio retinae durch Diathermie
12.91.19↔	Sonstige Vorderkammerspülung	14.52↔	Behebung einer Amotio retinae durch Kryotherapie
12.91.20↔	Parazentese der vorderen Augenkammer	14.53↔	Behebung einer Amotio retinae durch Xenon-Bogen-Photokoagulation
12.91.99↔	Therapeutische Evakuierung der vorderen Augenkammer, sonstige	14.54↔	Behebung einer Amotio retinae durch Laser-Photokoagulation
12.99.00↔	Sonstige Operationen an der vorderen Augenkammer, n.n.bez.	14.55↔	Behebung einer Amotio retinae durch nicht näher bezeichnete Photokoagulation
12.99.99↔	Sonstige Operationen an der vorderen Augenkammer, sonstige	14.59.00↔	Sonstige Verfahren zur Behebung einer Amotio retinae, n.n.bez.
14.00↔	Entfernen eines Fremdkörpers aus der hinteren Augenkammer, n.n.bez.	14.59.10↔	Behebung einer Amotio retinae durch schwere Flüssigkeiten
14.01↔	Entfernen eines Fremdkörpers aus der hinteren Augenkammer mittels Magnet	14.59.11↔	Behebung einer Amotio retinae durch Endotamponade (Gas)
14.02↔	Entfernen eines Fremdkörpers aus der hinteren Augenkammer ohne Magnet	14.59.99↔	Sonstige Verfahren zur Behebung einer Amotio retinae, sonstige
14.11↔	Diagnostische Aspiration am Glaskörper	14.72↔	Sonstiges Entfernen des Glaskörpers
14.21↔	Destruktion einer chorioretinalen Läsion durch Diathermie	14.74↔	Sonstige mechanische Vitrektomie
14.22↔	Destruktion einer chorioretinalen Läsion durch Kryotherapie	14.79↔	Sonstige Operationen am Glaskörper
14.23↔	Destruktion einer chorioretinalen Läsion durch Xenon-Bogen-Photokoagulation	16.1↔	Entfernen eines penetrierenden Fremdkörpers aus dem Auge, n.n.bez.
14.24↔	Destruktion einer chorioretinalen Läsion durch Laser-Photokoagulation		

ADRG C20 **Andere Eingriffe an Kornea, Sklera und Konjunktiva, Eingriffe am Augenlid oder verschiedene Eingriffe an der Linse**

Mindestens eine Prozedur in Tabelle C20-1 oder Prozedur in Tabelle C20-2

DRG C20Z **Andere Eingriffe an Kornea, Sklera und Konjunktiva, Eingriffe am Augenlid oder verschiedene Eingriffe an der Linse****Prozedur C20-1**

08.23.00↔	Exzision einer grösseren Läsion am Augenlid, nicht durchgehend, n.n.bez.	08.24.00↔	Exzision einer grösseren Läsion am Augenlid, perforierend, n.n.bez.
08.23.10↔	Exzision einer grösseren Läsion am Augenlid, nicht durchgehend, nicht histographisch kontrolliert (mikrographische Chirurgie)	08.24.10↔	Exzision einer grösseren Läsion am Augenlid, perforierend, nicht histographisch kontrolliert (mikrographische Chirurgie)
08.23.11↔	Exzision einer grösseren Läsion am Augenlid, nicht durchgehend, histographisch kontrolliert (mikrographische Chirurgie)	08.24.11↔	Exzision einer grösseren Läsion am Augenlid, perforierend, histographisch kontrolliert (mikrographische Chirurgie)
08.23.99↔	Exzision einer grösseren Läsion am Augenlid, nicht durchgehend, sonstige	08.24.99↔	Exzision einer grösseren Läsion am Augenlid, perforierend, sonstige
		08.31↔	Behebung einer Blepharoptose durch M. frontalis-Verfahren mit Naht

08.32↔	Behebung einer Blepharoptose durch M. frontalis-Verfahren mit FaszienSchlinge	11.39.99↔	Sonstige Exzision eines Pterygiums, sonstige
08.33↔	Behebung einer Blepharoptose durch Resektion oder Verlagerung des M. levator palpebrae oder seiner Aponeurose	11.41↔	Mechanisches Entfernen von Korneaeepithel
08.34↔	Behebung einer Blepharoptose durch andere Verfahren am M. levator palpebrae	11.51↔	Naht einer Korneaverletzung
08.35↔	Behebung einer Blepharoptose durch Tarsoplastik	11.52↔	Korrektur einer postoperativen Wunddehizensz an der Kornea
08.36↔	Behebung einer Blepharoptose durch andere Verfahren	11.53↔	Versorgung einer Korneaverletzung oder -wunde mit Konjunktiva-Lappen
08.37↔	Reduktion einer Ptosen-Überkorrektur	11.59.00↔	Sonstige Rekonstruktion der Kornea, n.n.bez.
08.43↔	Behebung von Entropium oder Ektropium durch Keilresektion	11.59.10↔	Rekonstruktion durch Deckung der Kornea, n.n.bez.
08.44.00↔	Behebung von Entropium oder Ektropium durch Lidplastik, n.n.bez.	11.59.11↔	Rekonstruktion durch Deckung der Kornea durch eine Amnionmembran
08.44.10↔	Behebung von Entropium oder Ektropium durch Lidplastik, horizontale Verkürzung des Augenlides	11.59.12↔	Rekonstruktion durch sonstige Deckung der Kornea
08.44.99↔	Sonstige Behebung von Entropium oder Ektropium durch Lidplastik	11.59.99↔	Sonstige Rekonstruktion der Kornea, sonstige
08.49.00↔	Sonstiger Eingriff zur Korrektur eines Entropiums oder Ektropiums, n.n.bez.	11.71↔	Keratomileusis
08.49.10↔	Sonstiger Eingriff zur Korrektur eines Entropiums oder Ektropiums, Operation an den Lidretraktoren	11.75↔	Radiäre Keratotomie
08.49.11↔	Sonstiger Eingriff zur Korrektur eines Entropiums oder Ektropiums, Reposition einer Lidlamelle	11.79.00↔	Sonstige rekonstruktive und refraktive Eingriffe an der Kornea, n.n.bez.
08.49.99↔	Sonstiger Eingriff zur Korrektur eines Entropiums oder Ektropiums, sonstige	11.79.10↔	Photorefraktive Keratektomie
08.52↔	Blepharorrhaphie	11.79.20↔	Implantation eines intrastromalen Ringsegmentes an der Kornea
08.82↔	Versorgung einer Risswunde des Augenlids, den Lidrand umfassend, partielle Tiefe	11.79.99↔	Sonstige rekonstruktive und refraktive Eingriffe an der Kornea, sonstige
08.83↔	Sonstige Versorgung einer Risswunde des Augenlids, partielle Tiefe	11.91↔	Tätowierung der Kornea
08.84↔	Versorgung einer Risswunde des Augenlids, den Lidrand umfassend, volle Tiefe	12.00↔	Entfernen eines intraokulären Fremdkörpers aus der vorderen Augenkammer, n.n.bez.
08.85↔	Sonstige Versorgung einer Risswunde des Augenlids, volle Tiefe	12.01↔	Entfernen eines intraokulären Fremdkörpers aus der vorderen Augenkammer mittels Magnet
08.86↔	Rhytidektomie am Unterlid	12.02↔	Entfernen eines intraokulären Fremdkörpers aus der vorderen Augenkammer ohne Magnet
08.87↔	Rhytidektomie am Oberlid	12.33↔	Lösung von hinteren Synechien
10.0↔	Entfernen eines subkonjunktivalen Fremdkörpers aus der Konjunktiva durch Inzision	12.40↔	Entfernen einer Läsion der vorderen Augenkammer, n.n.bez.
10.31.00↔	Exzision von Läsion oder Gewebe der Konjunktiva, n.n.bez.	12.62↔	Thermokauterisation der Sklera mit Iridektomie
10.31.10↔	Exzision von Läsion oder Gewebe der Konjunktiva mit Plastik	12.81↔	Naht einer Sklaverletzung
10.31.99↔	Exzision von Läsion oder Gewebe der Konjunktiva, sonstige	12.83↔	Revision einer Operationswunde der vorderen Augenkammer, n.a.klass.
10.41.00↔	Plastische Rekonstruktion eines Symblepharons mit freiem Transplantat, n.n.bez.	12.84↔	Exzision oder Destruktion einer Skleraläsion
10.41.10↔	Plastische Rekonstruktion eines Symblepharons mit freiem Transplantat, autogen	12.85↔	Versorgung eines skleralen Staphyloms mit Transplantat
10.41.11↔	Plastische Rekonstruktion eines Symblepharons mit freiem Transplantat, nicht autogen	12.86↔	Sonstige Versorgung eines skleralen Staphyloms
10.41.99↔	Sonstige plastische Rekonstruktion eines Symblepharons mit freiem Transplantat	12.87↔	Skleraverstärkung mit Transplantat
10.42.00↔	Konjunktivale Fornix-Rekonstruktion mit freiem Transplantat, n.n.bez.	12.88↔	Sonstige Skleraverstärkung
10.42.10↔	Konjunktivale Fornix-Rekonstruktion mit freiem Transplantat, autogen	12.93↔	Exzision oder Destruktion einer Epithelwucherung in die vordere Augenkammer
10.42.11↔	Konjunktivale Fornix-Rekonstruktion mit freiem Transplantat, nicht autogen	12.97↔	Sonstige Operationen an der Iris
10.42.99↔	Sonstige konjunktivale Fornix-Rekonstruktion mit freiem Transplantat	12.98.00↔	Sonstige Operationen am Corpus ciliare, n.n.bez.
10.44.00↔	Sonstiges freies Transplantat an die Konjunktiva, n.n.bez.	12.98.10↔	Fixation des Ziliarkörpers
10.44.10↔	Sonstiges freies Transplantat an die Konjunktiva, autogen	12.98.99↔	Sonstige Operationen am Corpus ciliare, sonstige
10.44.11↔	Sonstiges freies Transplantat an die Konjunktiva, nicht autogen	12.99.00↔	Sonstige Operationen an der vorderen Augenkammer, n.n.bez.
10.44.99↔	Sonstiges freies Transplantat an die Konjunktiva, sonstige	12.99.99↔	Sonstige Operationen an der vorderen Augenkammer, sonstige
10.49.00↔	Sonstige Konjunktivaplastik, n.n.bez.	13.00↔	Entfernen eines Fremdkörpers aus der Linse, n.n.bez.
10.49.10↔	Sonstige Konjunktivaplastik, Tenonplastik	13.01↔	Entfernen eines Fremdkörpers aus der Linse mittels Magnet
10.49.99↔	Sonstige Konjunktivaplastik, sonstige	13.02↔	Entfernen eines Fremdkörpers aus der Linse ohne Magnet
10.5x.00↔	Lösung von Adhäsionen an Konjunktiva und Augenlid, n.n.bez.	13.64↔	Diszision einer Sekundärmembran [nach Katarakt]
10.5x.10↔	Lösung von Adhäsionen an Konjunktiva und Augenlid mit Bindehautplastik	13.65↔	Exzision einer Sekundärmembran [nach Katarakt]
10.5x.99↔	Sonstige Lösung von Adhäsionen an Konjunktiva und Augenlid	13.66↔	Mechanische Fragmentation einer Sekundärmembran [nach Katarakt]
11.31↔	Transposition eines Pterygiums	13.69↔	Sonstige Kataraktextraktion
11.39.00↔	Sonstige Exzision eines Pterygiums, n.n.bez.	13.72↔	Sekundäres Einsetzen einer Intraokularlinse
11.39.10↔	Exzision eines Pterygiums mit (phototherapeutischer) Keratektomie	13.91↔	Einsetzen von intraokulärer teleskopischer Prothese
11.39.11↔	Exzision eines Pterygiums mit sonstiger Bindehautplastik	13.92↔	Kapsulotomie an der Linse
		13.93↔	Verschluss eines Defektes an der Linse mit Gewebekleber
		86.4x.10↔	Radikale Exzision einer Hautläsion am Kopf mit histographischer Kontrolle
		86.4x.11↔	Radikale Exzision einer Hautläsion des Halses mit histographischer Kontrolle
		86.4x.13↔	Radikale Exzision einer Hautläsion an Unterarm und Hand mit histographischer Kontrolle
		86.4x.17↔	Radikale Exzision einer Hautläsion an Leisten- und Genitalregion und Gesäß mit histographischer Kontrolle
		86.4x.18↔	Radikale Exzision einer Hautläsion der unteren Extremität mit histographischer Kontrolle
		86.4x.19↔	Radikale Exzision einer Hautläsion anderer Lokalisation mit histographischer Kontrolle

86.4x.20↔	Radikale Exzision einer Hautläsion am Kopf mit Transplantation oder Transposition von Haut	86.76.11↔	Großflächige Dehnungsplastik am Hals
86.4x.21↔	Radikale Exzision einer Hautläsion des Halses mit Transplantation oder Transposition von Haut	86.76.12↔	Großflächige Dehnungsplastik an Schulter und Oberarm
86.4x.22↔	Radikale Exzision einer Hautläsion an Schulter und Axilla mit Transplantation oder Transposition von Haut	86.76.13↔	Großflächige Dehnungsplastik am Unterarm
86.4x.23↔	Radikale Exzision einer Hautläsion an Oberarm und Ellenbogen mit Transplantation oder Transposition von Haut	86.76.14↔	Großflächige Dehnungsplastik an Brustwand und Rücken
86.4x.24↔	Radikale Exzision einer Hautläsion des Unterarmes mit Transplantation oder Transposition von Haut	86.76.15↔	Großflächige Dehnungsplastik an der Bauchregion
86.4x.25↔	Radikale Exzision einer Hautläsion der Hand mit Transplantation oder Transposition von Haut	86.76.16↔	Großflächige Dehnungsplastik an der Leisten- und Genitalregion
86.4x.26↔	Radikale Exzision einer Hautläsion an Brustwand und Rücken mit Transplantation oder Transposition von Haut	86.76.17↔	Großflächige Dehnungsplastik am Gesäß
86.4x.27↔	Radikale Exzision einer Hautläsion an die Bauchregion mit Transplantation oder Transposition von Haut	86.76.19↔	Großflächige Dehnungsplastik, an andere Lokalisationen
86.4x.28↔	Radikale Exzision einer Hautläsion der Leisten- und Genitalregion mit Transplantation oder Transposition von Haut	86.76.1a↔	Großflächige Dehnungsplastik an Oberschenkel und Unterschenkel
86.4x.29↔	Radikale Exzision einer Hautläsion anderer Lokalisation mit Transplantation oder Transposition von Haut	86.76.1b↔	Großflächige Dehnungsplastik am Fuß
86.4x.2a↔	Radikale Exzision einer Hautläsion am Gesäß mit Transplantation oder Transposition von Haut	86.76.20↔	Großflächige Verschiebe-Rotationsplastik am Kopf (außer Lippe und Mund)
86.4x.2b↔	Radikale Exzision einer Hautläsion der unteren Extremität mit Transplantation oder Transposition von Haut	86.76.21↔	Großflächige Verschiebe-Rotationsplastik am Hals
86.74.20↔	Kleinfächige Verschiebe-Rotationsplastik am Kopf (außer Lippe und Mund)	86.76.22↔	Großflächige Verschiebe-Rotationsplastik an Schulter und Oberarm
86.74.21↔	Kleinfächige Verschiebe-Rotationsplastik am Hals	86.76.23↔	Großflächige Verschiebe-Rotationsplastik am Unterarm
86.74.22↔	Kleinfächige Verschiebe-Rotationsplastik an Schulter und Oberarm	86.76.24↔	Großflächige Verschiebe-Rotationsplastik an Brustwand und Rücken
86.74.23↔	Kleinfächige Verschiebe-Rotationsplastik am Unterarm	86.76.25↔	Großflächige Verschiebe-Rotationsplastik an der Bauchregion
86.74.25↔	Kleinfächige Verschiebe-Rotationsplastik an Brustwand und Rücken	86.76.26↔	Großflächige Verschiebe-Rotationsplastik an der Leisten- und Genitalregion
86.74.26↔	Kleinfächige Verschiebe-Rotationsplastik an der Bauchregion	86.76.27↔	Großflächige Verschiebe-Rotationsplastik am Gesäß
86.74.27↔	Kleinfächige Verschiebe-Rotationsplastik an der Leisten- und Genitalregion	86.76.28↔	Großflächige Verschiebe-Rotationsplastik an Oberschenkel und Unterschenkel
86.74.28↔	Kleinfächige Verschiebe-Rotationsplastik am Gesäß	86.76.29↔	Großflächige Verschiebe-Rotationsplastik an andere Lokalisation
86.74.29↔	Kleinfächige Verschiebe-Rotationsplastik, an andere Lokalisationen	86.76.2a↔	Großflächige Verschiebe-Rotationsplastik am Fuß
86.74.2a↔	Kleinfächige Verschiebe-Rotationsplastik an Oberschenkel und Unterschenkel	86.76.30↔	Großflächige Transpositionsplastik am Kopf (außer Lippe und Mund)
86.74.2b↔	Kleinfächige Verschiebe-Rotationsplastik am Fuß	86.76.31↔	Großflächige Transpositionsplastik am Hals
86.74.30↔	Kleinfächige Transpositionsplastik am Kopf (außer Lippe und Mund)	86.76.32↔	Großflächige Transpositionsplastik an Schulter und Oberarm
86.74.31↔	Kleinfächige Transpositionsplastik am Hals	86.76.33↔	Großflächige Transpositionsplastik am Unterarm
86.74.32↔	Kleinfächige Transpositionsplastik an Schulter und Oberarm	86.76.34↔	Großflächige Transpositionsplastik an Brustwand und Rücken
86.74.33↔	Kleinfächige Transpositionsplastik am Unterarm	86.76.35↔	Großflächige Transpositionsplastik an der Bauchregion
86.74.34↔	Kleinfächige Transpositionsplastik an Brustwand und Rücken	86.76.36↔	Großflächige Transpositionsplastik an der Leisten- und Genitalregion
86.74.35↔	Kleinfächige Transpositionsplastik an der Bauchregion	86.76.37↔	Großflächige Transpositionsplastik am Gesäß
86.74.36↔	Kleinfächige Transpositionsplastik an der Leisten- und Genitalregion	86.76.38↔	Großflächige Transpositionsplastik an Oberschenkel und Unterschenkel
86.74.37↔	Kleinfächige Transpositionsplastik am Gesäß	86.76.39↔	Großflächige Transpositionsplastik an andere Lokalisation
86.74.38↔	Kleinfächige Transpositionsplastik an Oberschenkel und Unterschenkel	86.76.3a↔	Großflächige Transpositionsplastik am Fuß
86.74.39↔	Kleinfächige Transpositionsplastik, an andere Lokalisationen	86.76.40↔	Großflächige Inzellappenplastik am Kopf (außer Lippe und Mund)
86.74.3a↔	Kleinfächige Transpositionsplastik am Fuß	86.76.41↔	Großflächige Inzellappenplastik am Hals
86.74.40↔	Kleinfächige Inzellappenplastik am Kopf (außer Lippe und Mund)	86.76.42↔	Großflächige Inzellappenplastik an Schulter und Oberarm
86.74.41↔	Kleinfächige Inzellappenplastik am Hals	86.76.43↔	Großflächige Inzellappenplastik am Unterarm
86.74.42↔	Kleinfächige Inzellappenplastik an Schulter und Oberarm	86.76.44↔	Großflächige Inzellappenplastik an Brustwand und Rücken
86.74.43↔	Kleinfächige Inzellappenplastik am Unterarm	86.76.45↔	Großflächige Inzellappenplastik an der Bauchregion
86.74.44↔	Kleinfächige Inzellappenplastik an Brustwand und Rücken	86.76.46↔	Großflächige Inzellappenplastik an der Leisten- und Genitalregion
86.74.45↔	Kleinfächige Inzellappenplastik an der Bauchregion	86.76.47↔	Großflächige Inzellappenplastik am Gesäß
86.74.46↔	Kleinfächige Inzellappenplastik an der Leisten- und Genitalregion	86.76.48↔	Großflächige Inzellappenplastik an Oberschenkel und Unterschenkel
86.74.47↔	Kleinfächige Inzellappenplastik am Gesäß	86.76.49↔	Großflächige Inzellappenplastik, an andere Lokalisationen
86.74.48↔	Kleinfächige Inzellappenplastik an Oberschenkel und Unterschenkel	86.76.4a↔	Großflächige Inzellappenplastik am Fuß
86.74.49↔	Kleinfächige Inzellappenplastik, an andere Lokalisationen	86.76.99↔	Anbringen von gestieltem oder freiem Lappen an andere Lokalisationen, großflächig, sonstige
86.74.4a↔	Kleinfächige Inzellappenplastik am Fuß	86.77.10↔	Sonstige lokale Lappenplastik am Kopf (außer Lippe und Mund)
86.74.99↔	Anbringen von gestieltem oder freiem Lappen an andere Lokalisationen, sonstige	86.77.11↔	Sonstige lokale Lappenplastik am Hals
86.76.10↔	Großflächige Dehnungsplastik am Kopf (außer Lippe und Mund)	86.77.12↔	Sonstige lokale Lappenplastik an Schulter und Oberarm
		86.77.13↔	Sonstige lokale Lappenplastik am Unterarm
		86.77.14↔	Sonstige lokale Lappenplastik an Brustwand und Rücken
		86.77.15↔	Sonstige lokale Lappenplastik an der Bauchregion
		86.77.16↔	Sonstige lokale Lappenplastik an der Leisten- und Genitalregion
		86.77.17↔	Sonstige lokale Lappenplastik am Gesäß
		86.77.18↔	Sonstige lokale Lappenplastik an Oberschenkel und Unterschenkel
		86.77.19↔	Sonstige lokale Lappenplastik, an andere Lokalisationen
		86.77.1a↔	Sonstige lokale Lappenplastik am Fuß
		86.77.99↔	Anbringen von sonstiger lokaler Lappenplastik, sonstige

86.78.10↔	Anbringen von freiem Lappen mit mikrovaskulärer Anastomosierung am Kopf (außer Lippe und Mund)	86.78.25↔	Anbringen von gestieltem regionalem Lappen oder gestieltem Fernlappen an die Bauchregion
86.78.11↔	Anbringen von freiem Lappen mit mikrovaskulärer Anastomosierung am Hals	86.78.26↔	Anbringen von gestieltem regionalem Lappen oder gestieltem Fernlappen an der Leisten- und Genitalregion
86.78.12↔	Anbringen von freiem Lappen mit mikrovaskulärer Anastomosierung an Schulter und Oberarm	86.78.27↔	Anbringen von gestieltem regionalem Lappen oder gestieltem Fernlappen am Gesäß
86.78.13↔	Anbringen von freiem Lappen mit mikrovaskulärer Anastomosierung am Unterarm	86.78.28↔	Anbringen von gestieltem regionalem Lappen oder gestieltem Fernlappen an der unteren Extremität
86.78.14↔	Anbringen von freiem Lappen mit mikrovaskulärer Anastomosierung an Brustwand und Rücken	86.78.29↔	Anbringen von gestieltem regionalem Lappen oder gestieltem Fernlappen an andere Lokalisation
86.78.15↔	Anbringen von freiem Lappen mit mikrovaskulärer Anastomosierung an Bauchregion	86.78.40↔	Anbringen von sonstigem gestielten oder freien Lappen am Kopf (außer Lippe und Mund)
86.78.16↔	Anbringen von freiem Lappen mit mikrovaskulärer Anastomosierung an der Leisten- und Genitalregion	86.78.41↔	Anbringen von sonstigem gestielten oder freien Lappen am Hals
86.78.17↔	Anbringen von freiem Lappen mit mikrovaskulärer Anastomosierung am Gesäß	86.78.42↔	Anbringen von sonstigem gestielten oder freien Lappen an Schulter und Oberarm
86.78.18↔	Anbringen von freiem Lappen mit mikrovaskulärer Anastomosierung an der unteren Extremität	86.78.43↔	Anbringen von sonstigem gestielten oder freien Lappen am Unterarm
86.78.19↔	Anbringen von freiem Lappen mit mikrovaskulärer Anastomosierung an andere Lokalisation	86.78.44↔	Anbringen von sonstigem gestielten oder freien Lappen an Brustwand und Rücken
86.78.20↔	Anbringen von gestieltem regionalem Lappen oder gestieltem Fernlappen am Kopf (außer Lippe und Mund)	86.78.45↔	Anbringen von sonstigem gestielten oder freien Lappen an die Bauchregion
86.78.21↔	Anbringen von gestieltem regionalem Lappen oder gestieltem Fernlappen am Hals	86.78.46↔	Anbringen von sonstigem gestielten oder freien Lappen an der Leisten- und Genitalregion
86.78.22↔	Anbringen von gestieltem regionalem Lappen oder gestieltem Fernlappen an Schulter und Oberarm	86.78.47↔	Anbringen von sonstigem gestielten oder freien Lappen am Gesäß
86.78.23↔	Anbringen von gestieltem regionalem Lappen oder gestieltem Fernlappen am Unterarm	86.78.48↔	Anbringen von sonstigem gestielten oder freien Lappen an der unteren Extremität
86.78.24↔	Anbringen von gestieltem regionalem Lappen oder gestieltem Fernlappen an Brustwand und Rücken	86.78.49↔	Anbringen von sonstigem gestielten oder freien Lappen an andere Lokalisation

Prozedur C20-2

11.32↔	Exzision eines Pterygiums mit Korneatransplantat	11.69.10↔	Austausch-Keratoplastik
11.49.00↔	Sonstiges Entfernen oder Destruktion einer Kornealäsion, n.n.bez.	11.69.20↔	Perforierende Korneatransplantation
11.49.10↔	Destruktion einer Kornealäsion, durch Laserkoagulation	11.69.99↔	Sonstige Korneatransplantation, sonstige
11.49.19↔	Sonstige Destruktion einer Kornealäsion	11.72↔	Keratophakie
11.49.20↔	Keratektomie einer Kornealäsion durch Phototherapie	11.73↔	Keratoprothese
11.49.29↔	Sonstige Keratektomie einer Kornealäsion	11.79.00↔	Sonstige rekonstruktive und refraktive Eingriffe an der Kornea, n.n.bez.
11.49.99↔	Sonstiges Entfernen oder Destruktion einer Kornealäsion, sonstige	11.79.10↔	Photorefraktive Keratektomie
11.60↔	Korneatransplantation, n.n.bez.	11.79.20↔	Implantation eines intrastromalen Ringsegmentes an der Kornea
11.69.00↔	Sonstige Korneatransplantation, n.n.bez.	11.79.99↔	Sonstige rekonstruktive und refraktive Eingriffe an der Kornea, sonstige

ADRG C60 Akute und schwere Augeninfektionen

Hauptdiagnose in Tabelle C60-1

DRG C60A Akute und schwere Augeninfektionen mit komplizierender Diagnose oder mit schweren CC

Diagnose in Tabelle C60-2 oder PCCL > 2

DRG C60B Akute und schwere Augeninfektionen

Hauptdiagnose C60-1

A18.5	Tuberkulose des Auges	H05.0	Akute Entzündung Orbita
A50.3	Konatale spätsyphilitische Augenkrankheit	H16.0	Ulcus corneae
A54.3	Gonokokkeninfektion des Auges	H16.3	Interstitielle u tiefe Keratitis
A71.0	Initialstadium des Trachoms	H16.8	Sonstige Formen Keratitis
A71.1	Aktives Stadium des Trachoms	H44.0	Purulente Endophthalmitis
A71.9	Trachom, nnbez	H44.1	Sonstige Endophthalmitis
B00.5	Augenkrankheit durch Herpesviren	T86.83	Versag u Abstoß Hornhauttransplant Auge
B02.3	Zoster ophthalmicus		

Diagnose C60-2

M02.30	Reiter-Krankheit, mehrere Lokalisationen	M07.32	Sonstige psoriatische Arthritiden Oberarm
M02.31	Reiter-Krankheit Schulterregion	M07.33	Sonstige psoriatische Arthritiden Unterarm
M02.32	Reiter-Krankheit Oberarm	M07.34	Sonstige psoriatische Arthritiden Hand
M02.33	Reiter-Krankheit Unterarm	M07.35	Sonstige psoriatische Arthritiden Beckenreg/OS
M02.34	Reiter-Krankheit Hand	M07.36	Sonstige psoriatische Arthritiden Unterschenkel
M02.35	Reiter-Krankheit Beckenregion/Oberschenkel	M07.37	Sonstige psoriatische Arthritiden Knöchel/Fuß
M02.36	Reiter-Krankheit Unterschenkel	M07.38	Sonstige psoriatische Arthritiden, sonst Lok
M02.37	Reiter-Krankheit Knöchel/Fuß	M07.39	Sonstige psoriatische Arthritiden, nnbez Lok
M02.38	Reiter-Krankheit, sonstige Lokalisation	M30.0	Panarteriitis nodosa
M02.39	Reiter-Krankheit, nnbez Lokalisationen	M30.1	Panarteriitis m Lungenbeteiligung
M02.90	Reaktive Arthritis, nnbez, mehrere Lok	M30.3	Mukokutanes Lymphknotensynd [Kawasaki-KH]
M02.91	Reaktive Arthritis, nnbez, Schulterregion	M31.3	Wegener-Granulomatose
M02.92	Reaktive Arthritis, nnbez, Oberarm	M31.4	Aortenbogen-Syndrom [Takayasu-Syndrom]
M02.93	Reaktive Arthritis, nnbez, Unterarm	M32.0	AM-induz systemischer Lupus erythematodes
M02.94	Reaktive Arthritis, nnbez, Hand	M32.1	Syst Lupus erythematodes m Bet Org/Organsyst
M02.95	Reaktive Arthritis, nnbez, Beckenreg/Oberschenkel	M32.8	Sonst Formen syst Lupus erythematodes
M02.96	Reaktive Arthritis, nnbez, Unterschenkel	M32.9	Systemischer Lupus erythematodes, nnbez
M02.97	Reaktive Arthritis, nnbez, Knöchel/Fuß	M33.2	Polymyositis
M02.98	Reaktive Arthritis, nnbez, sonstige Lokalisation	M34.0	Progressive systemische Sklerose
M02.99	Reaktive Arthritis, nnbez, nnbez Lokalisationen	M35.0	Sicca-Syndrom [Sjögren-Syndrom]
M06.90	Chronische Polyarthritis, nnbez, mehrere Lok	M35.1	Sonstige Overlap-Syndrome
M06.91	Chronische Polyarthritis, nnbez, Schulterregion	M35.2	Behçet-KH
M06.92	Chronische Polyarthritis, nnbez, Oberarm	M45.00	Spondylitis ankylosans, mehrere Lok WS
M06.93	Chronische Polyarthritis, nnbez, Unterarm	M45.01	Spondylitis ankylosans, Okzipito-Atlanto-Axialbereich
M06.94	Chronische Polyarthritis, nnbez, Hand	M45.02	Spondylitis ankylosans, Zervikalbereich
M06.95	Chronische Polyarthritis, nnbez, Beckenregion/OS	M45.03	Spondylitis ankylosans, Zervikothorakalbereich
M06.96	Chronische Polyarthritis, nnbez, Unterschenkel	M45.04	Spondylitis ankylosans, Thorakalbereich
M06.97	Chronische Polyarthritis, nnbez, Knöchel/Fuß	M45.05	Spondylitis ankylosans, Thorakolumbalbereich
M06.98	Chronische Polyarthritis, nnbez, sonst Lok	M45.06	Spondylitis ankylosans, Lumbalbereich
M06.99	Chronische Polyarthritis, nnbez Lok	M45.07	Spondylitis ankylosans, Lumbosakralbereich
M07.30	Sonstige psoriatische Arthritiden, mehrere Lok	M45.08	Spondylitis ankylosans, Sakral-/Sakrokokzygealbereich
M07.31	Sonstige psoriatische Arthritiden Schulterregion	M45.09	Spondylitis ankylosans, nnbez Lokalisation

ADRG C61**Neuro-ophthalmologische und vaskuläre Erkrankungen des Auges**

Hauptdiagnose in Tabelle C61-1

DRG C61A**Neuro-ophthalmologische und vaskuläre Erkrankungen des Auges mit komplizierender Diagnose oder mit schweren CC**

Hauptdiagnose in Tabelle C61-2 oder Diagnose in Tabelle C61-3 oder PCCL > 2

DRG C61B**Neuro-ophthalmologische und vaskuläre Erkrankungen des Auges****Hauptdiagnose C61-1**

G24.5	Blepharospasmus	H49.4	Ophthalmoplegia progressiva externa
H02.4	Ptosis Augenlid	H49.8	Sonstiger Strabismus paralyticus
H34.0	Transitorischer arterieller retinaler Gefäßverschluss	H49.9	Strabismus paralyticus, nnbez
H34.1	Verschluss A centralis retinae	H50.0	Strabismus concomitans convergens
H34.2	Sonstiger Verschluss retinaler Arterien	H50.1	Strabismus concomitans divergens
H34.8	Sonstiger Netzhautgefäßverschluss	H50.2	Strabismus verticalis
H34.9	Netzhautgefäßverschluss, nnbez	H50.3	Intermittierender Strabismus concomitans
H46	Neuritis nervi optici	H50.4	Sonst u nnbez Strabismus concomitans
H47.0	Affektionen Nervus opticus, aonkl	H50.5	Heterophorie
H47.2	Optikusatrophie	H50.8	Sonstiger nbez Strabismus
H47.3	Sonstige Affektionen Papille	H51.8	Sonstige nbez Störungen Blickbewegungen
H49.0	Lähmung Nervus oculomotorius [III Hirnnerv]	H53.2	Diplopie
H49.1	Lähmung Nervus trochlearis [IV Hirnnerv]	H53.4	Gesichtsfelddefekte
H49.2	Lähmung Nervus abducens [VI Hirnnerv]	H55	Nystagmus u sonst abnorme Augenbewegungen
H49.3	Ophthalmoplegia totalis externa	H57.0	Pupillenfunktionsstörungen

Hauptdiagnose C61-2

H49.0	Lähmung Nervus oculomotorius [III Hirnnerv]	H49.4	Ophthalmoplegia progressiva externa
H49.1	Lähmung Nervus trochlearis [IV Hirnnerv]	H49.8	Sonstiger Strabismus paralyticus
H49.2	Lähmung Nervus abducens [VI Hirnnerv]	H49.9	Strabismus paralyticus, nnbez
H49.3	Ophthalmoplegia totalis externa		

Diagnose C61-3

M02.30	Reiter-Krankheit, mehrere Lokalisationen	M07.32	Sonstige psoriatische Arthritiden Oberarm
M02.31	Reiter-Krankheit Schulterregion	M07.33	Sonstige psoriatische Arthritiden Unterarm
M02.32	Reiter-Krankheit Oberarm	M07.34	Sonstige psoriatische Arthritiden Hand
M02.33	Reiter-Krankheit Unterarm	M07.35	Sonstige psoriatische Arthritiden Beckenreg/OS
M02.34	Reiter-Krankheit Hand	M07.36	Sonstige psoriatische Arthritiden Unterschenkel
M02.35	Reiter-Krankheit Beckenregion/Oberschenkel	M07.37	Sonstige psoriatische Arthritiden Knöchel/Fuß
M02.36	Reiter-Krankheit Unterschenkel	M07.38	Sonstige psoriatische Arthritiden, sonst Lok
M02.37	Reiter-Krankheit Knöchel/Fuß	M07.39	Sonstige psoriatische Arthritiden, nnbez Lok
M02.38	Reiter-Krankheit, sonstige Lokalisation	M30.0	Panarteriitis nodosa
M02.39	Reiter-Krankheit, nnbez Lokalisationen	M30.1	Panarteriitis m Lungenbeteiligung
M02.90	Reaktive Arthritis, nnbez, mehrere Lok	M30.3	Mukokutanes Lymphknotensynd [Kawasaki-KH]
M02.91	Reaktive Arthritis, nnbez, Schulterregion	M31.3	Wegener-Granulomatose
M02.92	Reaktive Arthritis, nnbez, Oberarm	M31.4	Aortenbogen-Syndrom [Takayasu-Syndrom]
M02.93	Reaktive Arthritis, nnbez, Unterarm	M32.0	AM-induz systemischer Lupus erythematodes
M02.94	Reaktive Arthritis, nnbez, Hand	M32.1	Syst Lupus erythematodes m Bet Org/Organsyst
M02.95	Reaktive Arthritis, nnbez, Beckenreg/Oberschenkel	M32.8	Sonst Formen syst Lupus erythematodes
M02.96	Reaktive Arthritis, nnbez, Unterschenkel	M32.9	Systemischer Lupus erythematodes, nnbez
M02.97	Reaktive Arthritis, nnbez, Knöchel/Fuß	M33.2	Polymyositis
M02.98	Reaktive Arthritis, nnbez, sonstige Lokalisation	M34.0	Progressive systemische Sklerose
M02.99	Reaktive Arthritis, nnbez, nnbez Lokalisationen	M35.0	Sicca-Syndrom [Sjögren-Syndrom]
M06.90	Chronische Polyarthritis, nnbez, mehrere Lok	M35.1	Sonstige Overlap-Syndrome
M06.91	Chronische Polyarthritis, nnbez, Schulterregion	M35.2	Behçet-KH
M06.92	Chronische Polyarthritis, nnbez, Oberarm	M45.00	Spondylitis ankylosans, mehrere Lok WS
M06.93	Chronische Polyarthritis, nnbez, Unterarm	M45.01	Spondylitis ankylosans, Okzipito-Atlanto-Axialbereich
M06.94	Chronische Polyarthritis, nnbez, Hand	M45.02	Spondylitis ankylosans, Zervikalbereich
M06.95	Chronische Polyarthritis, nnbez, Beckenregion/OS	M45.03	Spondylitis ankylosans, Zervikothorakalbereich
M06.96	Chronische Polyarthritis, nnbez, Unterschenkel	M45.04	Spondylitis ankylosans, Thorakalbereich
M06.97	Chronische Polyarthritis, nnbez, Knöchel/Fuß	M45.05	Spondylitis ankylosans, Thorakolumbalbereich
M06.98	Chronische Polyarthritis, nnbez, sonst Lok	M45.06	Spondylitis ankylosans, Lumbalbereich
M06.99	Chronische Polyarthritis, nnbez Lok	M45.07	Spondylitis ankylosans, Lumbosakralbereich
M07.30	Sonstige psoriatische Arthritiden, mehrere Lok	M45.08	Spondylitis ankylosans, Sakral/Sakrokokzygealbereich
M07.31	Sonstige psoriatische Arthritiden Schulterregion	M45.09	Spondylitis ankylosans, nnbez Lokalisation



ADRG C62 Hyphäma und konservativ behandelte Augenverletzungen

Hauptdiagnose in Tabelle C62-1

DRG C62Z Hyphäma und konservativ behandelte Augenverletzungen

Hauptdiagnose C62-1

H05.5	Verbliebener (alter) FK nach perforierend Verletz Orbita	S00.1	Prellung Augenlid und Periokularregion
H11.3	Blutung Konjunktiva	S00.20	So oberfl Verletz Augenlid Periokularregion, VerletzArt nnbez
H21.0	Hyphäma	S00.21	Schürfwunde Augenlid Periokularregion
H26.1	Cataracta traumatica	S00.22	Blasenbildung (nichtthermisch) Augenlid Periokularregion
H31.0	Chorioretinale Narben	S00.23	Insektenbiß/-stich (ungiftig) Augenlid Periokularregion
H31.3	Blutung u Ruptur Aderhaut	S00.24	Oberfl Fremdkörper (Splitter) Augenlid Periokularregion
H31.4	Ablatio chorioideae	S00.28	So oberfl Verletz Augenlid Periokularregion, sonstige
H33.0	Netzhautablösung m Netzhautriß	S01.1	Offene Wunde Augenlid Periokularregion
H33.2	Seröse Netzhautablösung	S05.0	Verletzung Konjunktiva u Abrasio corneae, oh Angabe FK
H33.3	Netzhautriß oh Netzhautablösung	S05.1	Prellung Augapfel u Orbitagewebe
H33.4	Traktionsablösung Netzhaut	S05.8	Sonstige Verletzungen Auge u Orbita
H33.5	Sonstige Netzhautablösungen	S05.9	Verletz Auge u Orbita, nnbez
H35.6	Netzhautblutung	T15.0	Fremdkörper in Kornea
H43.1	Glaskörperblutung	T15.1	Fremdkörper im Konjunktivalsack
H44.6	Verbliebener (alter) magnet intraokul Fremdkörper	T15.8	Fremdkörper an sonst mehr Lok äußeres Auge
H44.7	Verblieb (alter) amagnet intraokul Fremdkörper	T15.9	Fremdkörper im äußeren Auge, Teil nnbez
H59.8	So Affekt Auge/Augenanhangsgebilde nach med Maßn	T26.0	Verbrennung des Augenlides und der Periokularregion

T26.1	Verbrennung der Kornea und des Konjunktivalsackes	T26.7	Verätz m nachfolgender Ruptur u Destruktion des Augapfels
T26.2	Verbr m nachfolgender Ruptur u Destruktion des Augapfels	T26.8	Verätzung sonst Teile des Auges u seiner Anhangsgebilde
T26.3	Verbr sonst Teile des Auges u seiner Anhangsgebilde	T26.9	Verätzung des Auges u seiner Anhangsgebilde, Teil nnbez
T26.4	Verbr des Auges u seiner Anhangsgebilde, Teil nnbez	T49.5	Vergiftung, Ophthalmika
T26.5	Verätzung des Augenlides und der Periokularregion	T85.2	Mechanische Komplikation durch intraokulare Linse
T26.6	Verätzung der Kornea und des Konjunktivalsackes	T85.3	Mechan Komplik durch so Augenproth/-implantat/-transplant

ADRG C63**Bösartige Neubildungen, diabetische und andere Erkrankungen des Auges**

Hauptdiagnose in Tabelle C63-1 oder Hauptdiagnose in Tabelle C63-2 oder Hauptdiagnose in Tabelle C63-3

DRG C63A**Bösartige Neubildungen des Auges**

Hauptdiagnose in Tabelle C63-2

DRG C63B**Diabetische und andere Erkrankungen des Auges****Hauptdiagnose C63-1**

A74.0	Chlamydienkonjunktivitis	H10.3	Akute Konjunktivitis, nnbez
B30.0	Keratokonjunktivitis durch Adenoviren	H10.4	Chronische Konjunktivitis
B30.1	Konjunktivitis durch Adenoviren	H10.5	Blepharokonjunktivitis
B30.2	Pharyngokonjunktivalfieber (durch Viren)	H10.8	Sonstige Konjunktivitis
B30.3	Akute epidem hämorrhag Konjunktivitis (durch Enteroviren)	H10.9	Konjunktivitis, nnbez
B30.8	Sonstige Konjunktivitis durch Viren	H11.0	Pterygium
B30.9	Konjunktivitis durch Viren, nicht näher bezeichnet	H11.1	Konjunktivadegeneration u -einlagerungen
B69.1	Zystizerkose der Augen	H11.2	Narben Konjunktiva
D03.1	Melanoma in situ Augenlid, einschließl Kanthus	H11.4	Sonstige GefäßKH u Zysten Konjunktiva
D04.1	Carcinoma in situ Haut Augenlid, einschl Kanthus	H11.8	Sonstige nbez Affektionen Konjunktiva
D09.2	Carcinoma in situ Auge	H11.9	Affektion Konjunktiva, nnbez
D22.1	Melanozytennävus Augenlid, einschl Kanthus	H15.0	Skleritis
D23.1	So gutart Neubild Haut Augenlid, einschl Kanthus	H15.1	Episkleritis
D31.0	Gutartige Neubildung Konjunktiva	H15.8	Sonstige Affektionen Sklera
D31.1	Gutartige Neubildung Kornea	H15.9	Affektion Sklera, nnbez
D31.2	Gutartige Neubildung Retina	H16.1	Sonst oberflächliche Keratitis oh Konjunktivitis
D31.3	Gutartige Neubildung Chorioidea	H16.2	Keratokonjunktivitis
D31.4	Gutartige Neubildung Ziliarkörper	H16.4	Neovaskularisation Hornhaut
D31.5	Gutartige Neubildung Tränenrüse u Tränenwege	H16.9	Keratitis, nnbez
D31.6	Gutartige Neubildung Orbita, nnbez	H17.0	Leukoma adhaerens
D31.9	Gutartige Neubildung Auge, nnbez	H17.1	Sonstige zentrale Hornhauttrübung
E50.0	Vitamin-A-Mangel m Xerosis conjunctivae	H17.8	Sonstige Hornhautnarben u -trübungen
E50.1	Vit-A-Mangel m Bitot-Flecken u Xerosis conjunctiv	H17.9	Hornhautnarbe u -trübung, nnbez
E50.2	Vitamin-A-Mangel mit Hornhautxerose	H18.0	Hornhautpigmentierungen u -einlagerungen
E50.3	Vit-A-Mang m Hornhautulzerat u Hornhautxerose	H18.1	Keratopathia bullosa
E50.4	Vitamin-A-Mangel m Keratomalazie	H18.2	Sonstiges Hornhautödem
E50.5	Vitamin-A-Mangel m Nachtblindheit	H18.3	Veränderungen an Hornhautmembranen
E50.6	Vit-A-Mang m xerophthalmischen Narb Hornhaut	H18.4	Hornhautdegeneration
E50.7	Sonst Manifest Vit-A-Mangel am Auge	H18.5	Hereditäre Hornhautdystrophien
H00.0	Hordeolum u sonst tiefe Entzündung Augenlid	H18.6	Keratokonus
H01.0	Blepharitis	H18.7	Sonstige Hornhautdeformitäten
H01.1	Nichtinfektiöse Dermatosen Augenlid	H18.8	Sonstige nbez Affektionen Hornhaut
H01.8	Sonst nbez Entzündungen Augenlid	H18.9	Affektion Hornhaut, nnbez
H01.9	Entzündung Augenlid, nnbez	H20.1	Chronische Iridozyklitis
H04.0	Dakryoadenitis	H20.2	Phakogene Iridozyklitis
H04.1	Sonstige Affektionen Tränenrüse	H20.8	Sonstige Iridozyklitis
H04.2	Epiphora	H20.9	Iridozyklitis, nnbez
H04.3	Akute u nnbez Entzündung Tränenwege	H21.1	Sonstige GefäßKH Iris u Ziliarkörper
H04.4	Chronische Entzündung Tränenwege	H21.2	Degeneration Iris u Ziliarkörper
H05.1	Chronische entzündliche Affektionen Orbita	H21.3	Zyste Iris, Ziliarkörper u Vorderkammer
H05.2	Exophthalmus	H21.4	Pupillarmembranen
H05.3	Deformation Orbita	H21.5	Sonst Adhäsionen u Abriß Iris u Ziliarkörper
H05.4	Enophthalmus	H21.8	Sonst nbez Affekt Iris u Ziliarkörper
H05.8	Sonstige Affektionen Orbita	H21.9	Affektion Iris u Ziliarkörper, nnbez
H05.9	Affektion Orbita, nnbez	H26.0	Infantile, juvenile u präsenile Katarakt
H10.0	Mukopurulente Konjunktivitis	H26.2	Cataracta complicata
H10.1	Akute allergische Konjunktivitis	H27.0	Aphakie
H10.2	Sonstige akute Konjunktivitis	H27.1	Luxation Linse

H27.8	Sonstige nbez Affekt Linse	H54.2	Mittelschwere Sehbeeinträchtigung, binokular
H27.9	Affektion Linse, nbez	H54.3	Leichte Sehbeeinträchtigung, binokular
H30.0	Fokale Chorioretinitis	H54.4	Blindheit und hochgradige Sehbehinderung, monokular
H30.1	Disseminierte Chorioretinitis	H54.5	Schwere Sehbeeinträchtigung, monokular
H30.2	Cyclitis posterior	H54.6	Mittelschwere Sehbeeinträchtigung, monokular
H30.8	Sonstige Chorioretinitiden	H54.9	Nicht näher bezeichnete Sehbeeinträchtigung (binokular)
H30.9	Chorioretinitis, nbez	H57.1	Augenschmerzen
H31.1	Degenerative Veränderung Aderhaut	H57.8	Sonst nbez Affekt Auge u Augenanhangsgebilde
H31.2	Hereditäre Dystrophie Aderhaut	H57.9	Affektion Auge u Augenanhangsgebilde, nbez
H31.8	Sonstige nbez Affektionen Aderhaut	H59.0	Keratopathie (bullös-aphak) nach Kataraktextraktion
H31.9	Affektion Aderhaut nbez	H59.9	Affekt Auge/Augenanhangsgebilde nach med Maßn, nbez
H33.1	Retinoschisis u Zysten Netzhaut	Q10.0	Angeborene Ptose
H35.0	Retinopath Augenhintergrund Veränd Netzhautgefäße	Q10.1	Angeborenes Ektropium
H35.1	Retinopathia praematurorum	Q10.2	Angeborenes Entropium
H35.2	Sonstige proliferative Retinopathie	Q10.3	Sonst angeborene Fehlbildung Augenlid
H35.3	Degeneration Makula u hinterer Pol	Q10.4	Fehlen u Agenesie Tränenapparat
H35.4	Periphere Netzhautdegeneration	Q10.5	Angeborene Stenose u Striktur Canaliculus lacrimalis
H35.5	Hereditäre Netzhautdystrophie	Q10.6	Sonst angeborene Fehlbildung Tränenapparat
H35.7	Abhebung von Netzhautschichten	Q10.7	Angeborene Fehlbildung Orbita
H35.8	Sonstige nbez Affektionen Netzhaut	Q11.0	Zystenauge [cystic eyeball]
H35.9	Affektion Netzhaut, nbez	Q11.1	Sonstiger Anophthalmus
H43.0	Glaskörperprolaps	Q11.2	Mikrophthalmus
H43.2	Kristalline Ablagerungen im Glaskörper	Q11.3	Makrophthalmus
H43.3	Sonstige Glaskörpertrübungen	Q12.0	Cataracta congenita
H43.8	Sonstige Affektionen Glaskörper	Q12.1	Angeborene Linsenverlagerung
H43.9	Affektion Glaskörper, nbez	Q12.2	Linsenkolobom
H44.2	Degenerative Myopie	Q12.3	Angeborene Aphakie
H44.3	Sonstige degenerative Affektionen Augapfel	Q12.4	Sphärophakie
H44.4	Hypotonia bulbi	Q12.8	Sonstige angeborene Fehlbildungen Linse
H44.5	Degenerationszustände Augapfel	Q12.9	Angeborene Fehlbildung Linse, nbez
H44.8	Sonstige Affektionen Augapfel	Q13.0	Iriskolobom
H44.9	Affektion Augapfel, nbez	Q13.1	Fehlen Iris (angeboren)
H50.6	Mechanisch bedingter Strabismus	Q13.2	Sonstige angeborene Fehlbildungen Iris
H50.9	Strabismus, nbez	Q13.3	Angeborene Hornhauttrübung
H51.0	Konjugierte Blicklähmung	Q13.4	Sonstige angeborene Fehlbildungen Kornea
H51.1	Konvergenzschwäche u Konvergenzexzess	Q13.5	Blaue Sklera
H51.9	Störung Blickbewegungen, nbez	Q13.8	Sonst angeborene Fehlbildung vord Augenabschnitt
H52.0	Hypermetropie	Q13.9	Angeborene Fehlbildung vord Augenabschnitt, nbez
H52.1	Myopie	Q14.0	Angeborene Fehlbildung Glaskörper
H52.2	Astigmatismus	Q14.1	Angeborene Fehlbildung Retina
H52.3	Anisometropie u Aniseikonie	Q14.2	Angeborene Fehlbildung Papille
H52.4	Presbyopie	Q14.3	Angeborene Fehlbildung Chorioidea
H52.5	Akkommodationsstörungen	Q14.8	Sonst angeborene Fehlbildung hint Augenabschnitt
H52.6	Sonstige Refraktionsfehler	Q14.9	Angeborene Fehlbildung hint Augenabschnitt, nbez
H52.7	Refraktionsfehler, nbez	Q15.8	Sonst nbez angeborene Fehlbildungen Auge
H53.0	Amblyopia ex anopsia	Q15.9	Angeborene Fehlbildung Auge, nbez
H53.1	Subjektive Sehstörungen	R44.1	Optische Halluzinationen
H53.3	Sonstige Störungen binokulares Sehen	S05.2	Rißverletzt/Ruptur Auge m Prolaps/Verlust intraok Gewebe
H53.5	Farbsinnstörungen	S05.3	Rißverletzt Auge ohne Prolaps/Verlust intraok Gewebe
H53.6	Nachtblindheit	S05.4	Penetrierende Wunde d Orbita m/oh Fremdkörper
H53.8	Sonstige Sehstörungen	S05.5	Penetrierende Wunde Augapfel m Fremdkörper
H53.9	Sehstörung, nbez	S05.6	Penetrierende Wunde Augapfel oh Fremdkörper
H54.0	Blindheit u hochgradige Sehbehinderung, binokular	S05.7	Abriß Augapfel
H54.1	Schwere Sehbeeinträchtigung, binokular	Z94.7	Zustand nach Keratoplastik

Hauptdiagnose C63-2

C43.1	Bösartiges Melanom Augenlid, einschließl Kanthus	C69.4	Bösartige Neubildung: Ziliarkörper
C44.1	Sonstige BNB: Haut des Augenlides, einschließl Kanthus	C69.5	Bösartige Neubildung: Tränendrüse und Tränenwege
C69.0	Bösartige Neubildung: Konjunktiva	C69.6	Bösartige Neubildung: Orbita
C69.1	Bösartige Neubildung: Kornea	C69.8	BNB: Auge u Augenanhangsgebilde, mehr Teilber überlapp
C69.2	Bösartige Neubildung: Retina	C69.9	Bösartige Neubildung: Auge, nicht näher bezeichnet
C69.3	Bösartige Neubildung: Chorioidea		

Hauptdiagnose C63-3

B58.0	Augenerkrankung durch Toxoplasmen	E11.31	N prim insabh DM [T-2-Diab] m Augenkomplik, entgl bez
E10.30	Prim insabh DM [T-1-Diab] m Augenkomplik, n entgl bez	E12.30	DM iVm Fehl-/Mangelernähr m Augenkomplik, n entgl bez
E10.31	Prim insabh DM [T-1-Diab] m Augenkomplik, entgl bez	E12.31	DM iVm Fehl-/Mangelernähr m Augenkomplik, entgl bez
E11.30	N prim insabh DM [T-2-Diab] m Augenkomplik, n entgl bez	E13.30	Sonst nbez Diab mell m Augenkomplik, n entgl bez

E13.31 Sonst nbez Diab mell m Augenkomplik, entgl bez
E14.30 Nnbez Diab mell m Augenkomplik, n entgl bez

E14.31 Nnbez Diab mell m Augenkomplik, entgl bez
H20.0 Akute u subakute Iridozyklitis

ADRG C64**Glaukom, Katarakt und Erkrankungen des Augenlides**

Hauptdiagnose in Tabelle C64-1

DRG C64Z**Glaukom, Katarakt und Erkrankungen des Augenlides****Hauptdiagnose C64-1**

H00.1	Chalazion	H25.8	Sonstige senile Kataraktformen
H02.0	Entropium und Trichiasis Augenlid	H25.9	Senile Katarakt, nnbez
H02.1	Ektropium Augenlid	H26.3	Arzneimittelinduzierte Katarakt
H02.2	Lagophthalmus	H26.4	Cataracta secundaria
H02.3	Blepharochalasis	H26.8	Sonstige nbez Kataraktformen
H02.5	Sonst Affektionen m Auswirkung auf Augenlidfunktion	H26.9	Katarakt, nnbez
H02.7	Sonst degener Affekt Augenlid u Umgeb Auge	H40.0	Glaukomverdacht
H02.8	Sonstige nbez Affektionen Augenlid	H40.1	Primäres Weitwinkelglaukom
H02.9	Affektion Augenlid, nnbez	H40.2	Primäres Engwinkelglaukom
H04.5	Stenose u Insuffizienz Tränenwege	H40.3	Glaukom (sekundär) nach Verletzung Auge
H04.6	Sonstige Veränderungen an Tränenwegen	H40.4	Glaukom (sekundär) nach Entzündung Auge
H04.8	Sonstige Affektionen Tränenapparat	H40.5	Glaukom (sekuär) nach sonst Affekt Auge
H04.9	Affektion Tränenapparat, nnbez	H40.6	Glaukom (sekuär) nach Arzneimittelverabreichung
H25.0	Cataracta senilis incipiens	H40.8	Sonstiges Glaukom
H25.1	Cataracta nuclearis senilis	H40.9	Glaukom, nnbez
H25.2	Cataracta senilis, Morgagni-Typ	Q15.0	Angeborenes Glaukom

ADRGs 901, 902**OR-Prozeduren ohne Bezug**

OR-Prozeduren ohne Bezug

DRGs 901A, 901B, 901C, 901D, 902Z

MDC 03

Krankheiten und Störungen
des Ohres, der Nase, des
Mundes und des Halses

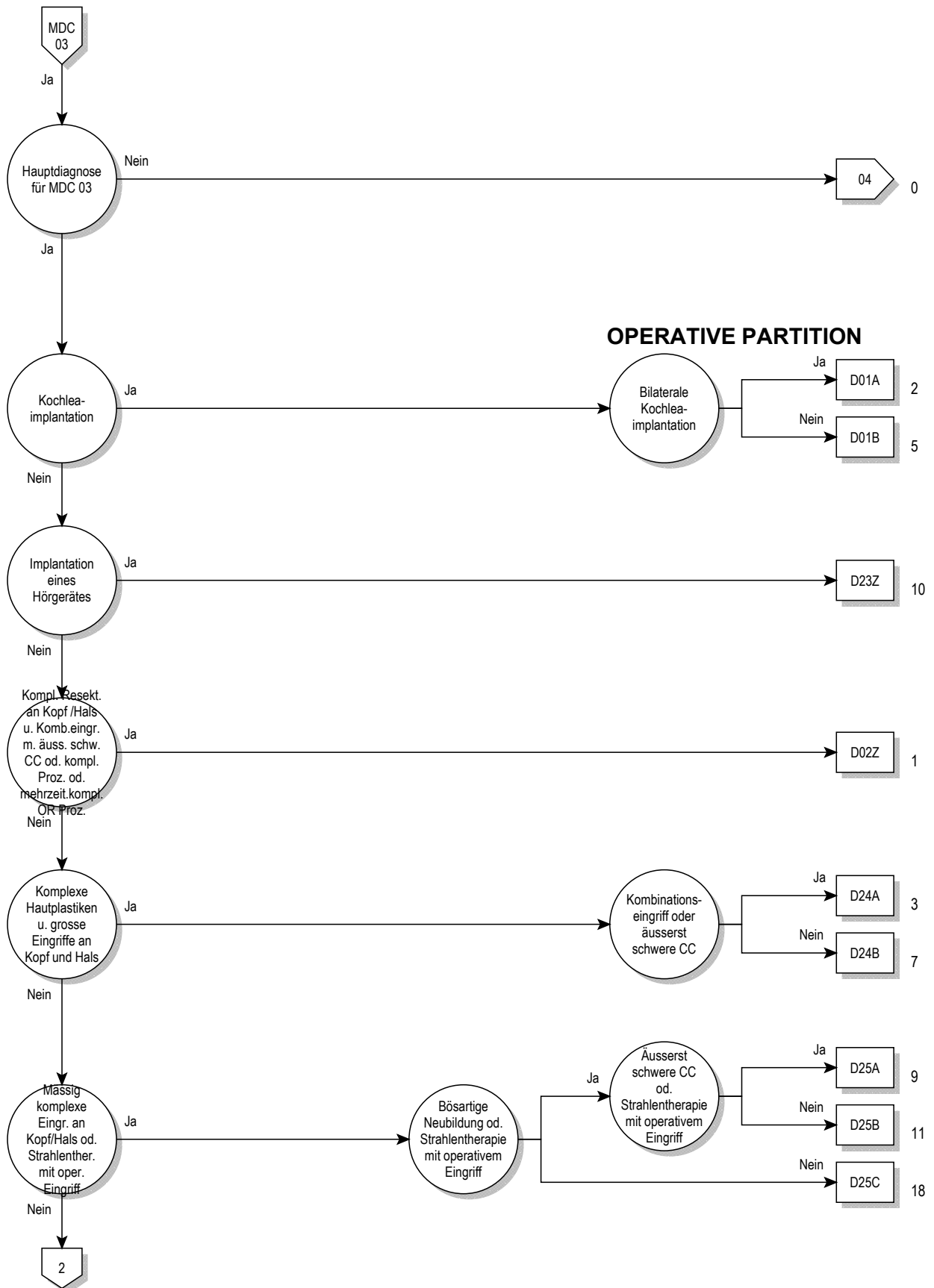

03

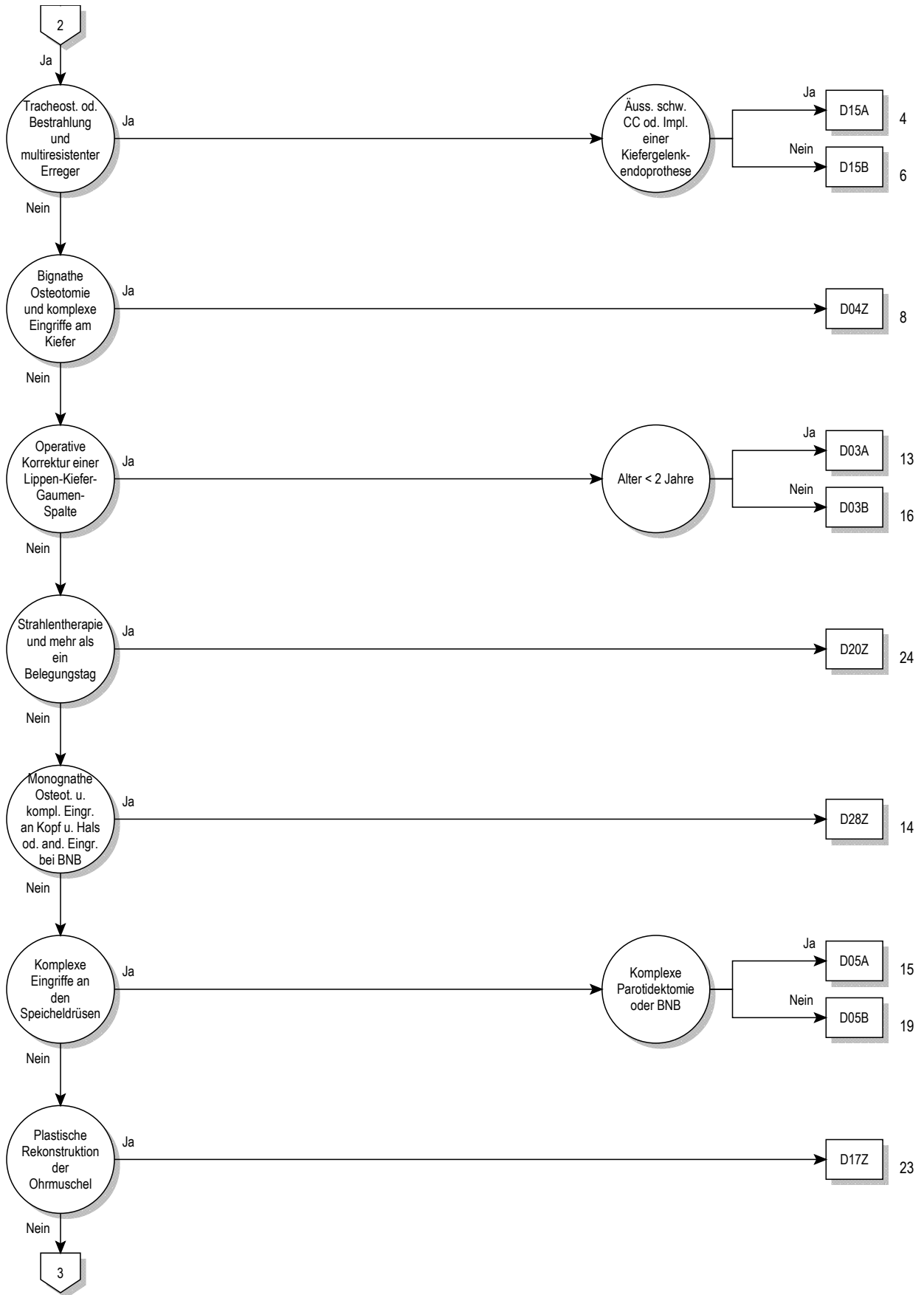

03

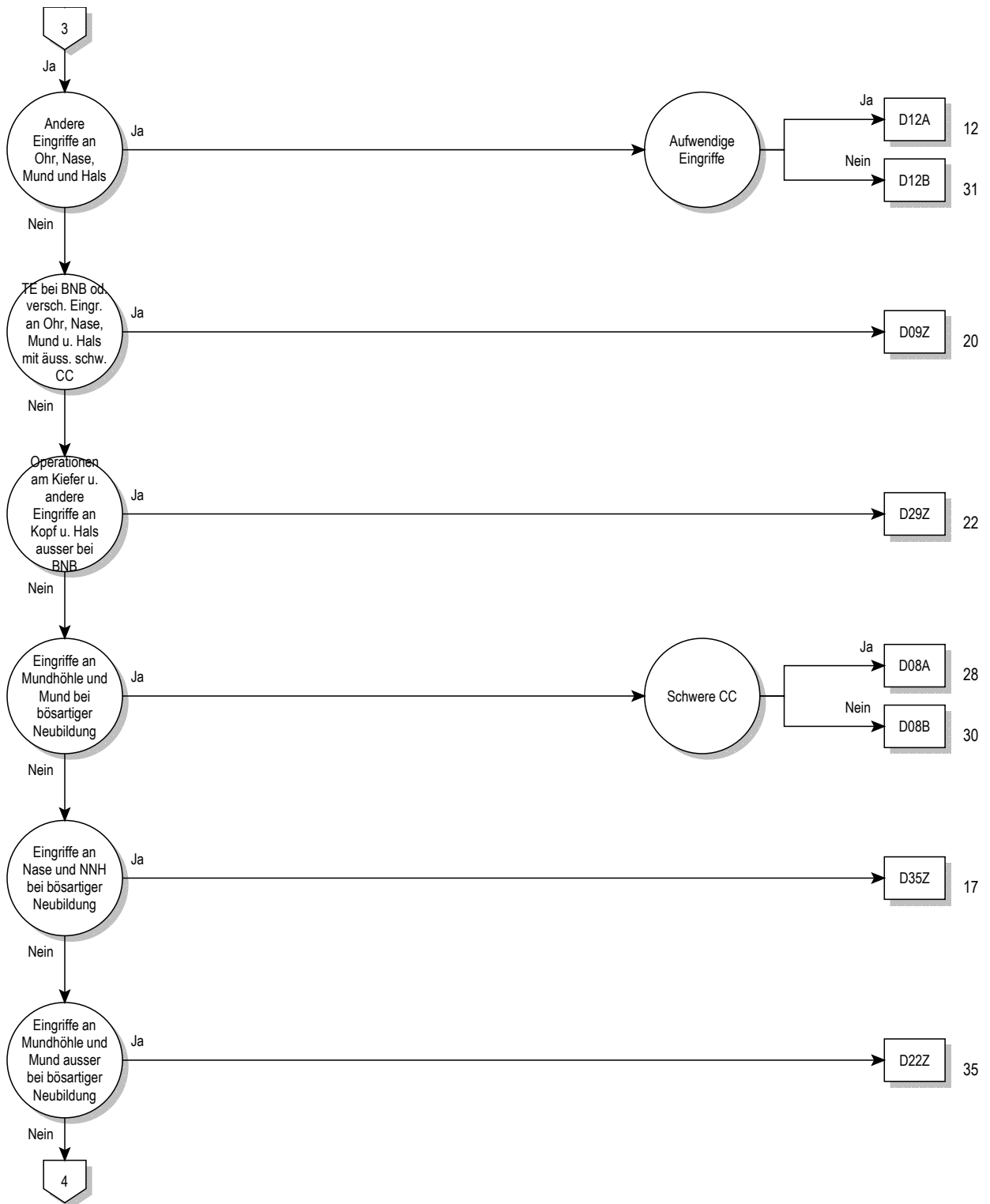

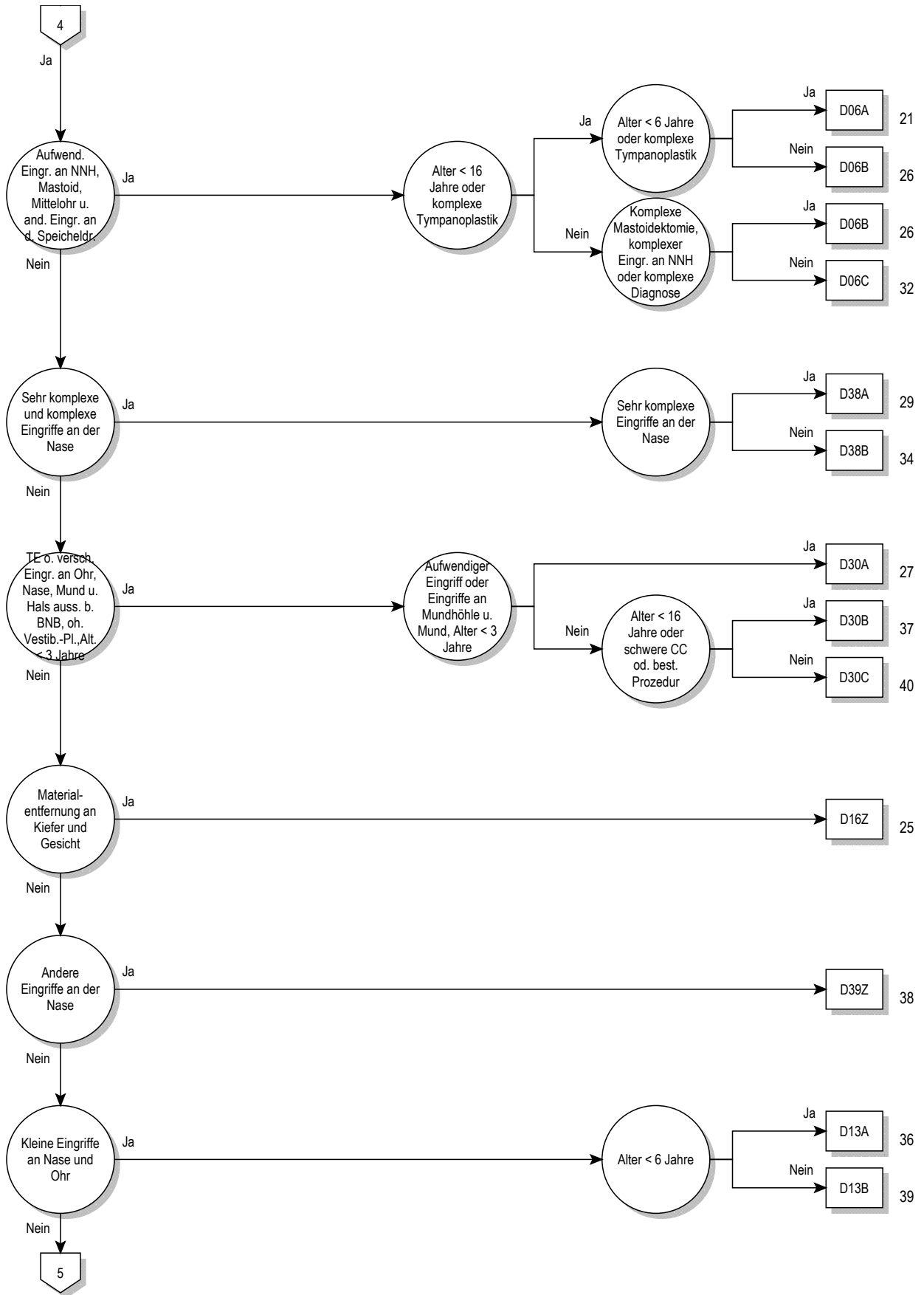

03

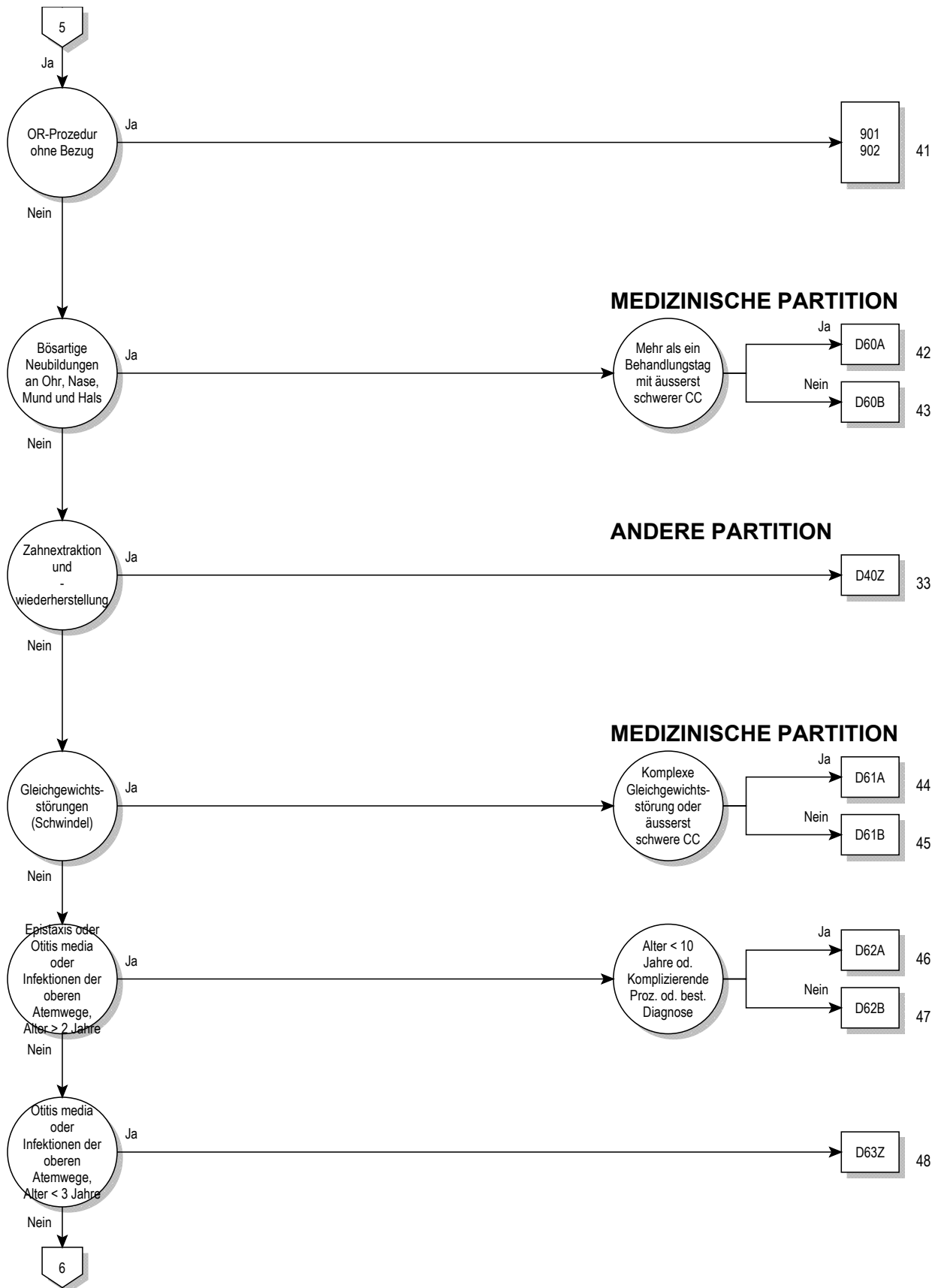

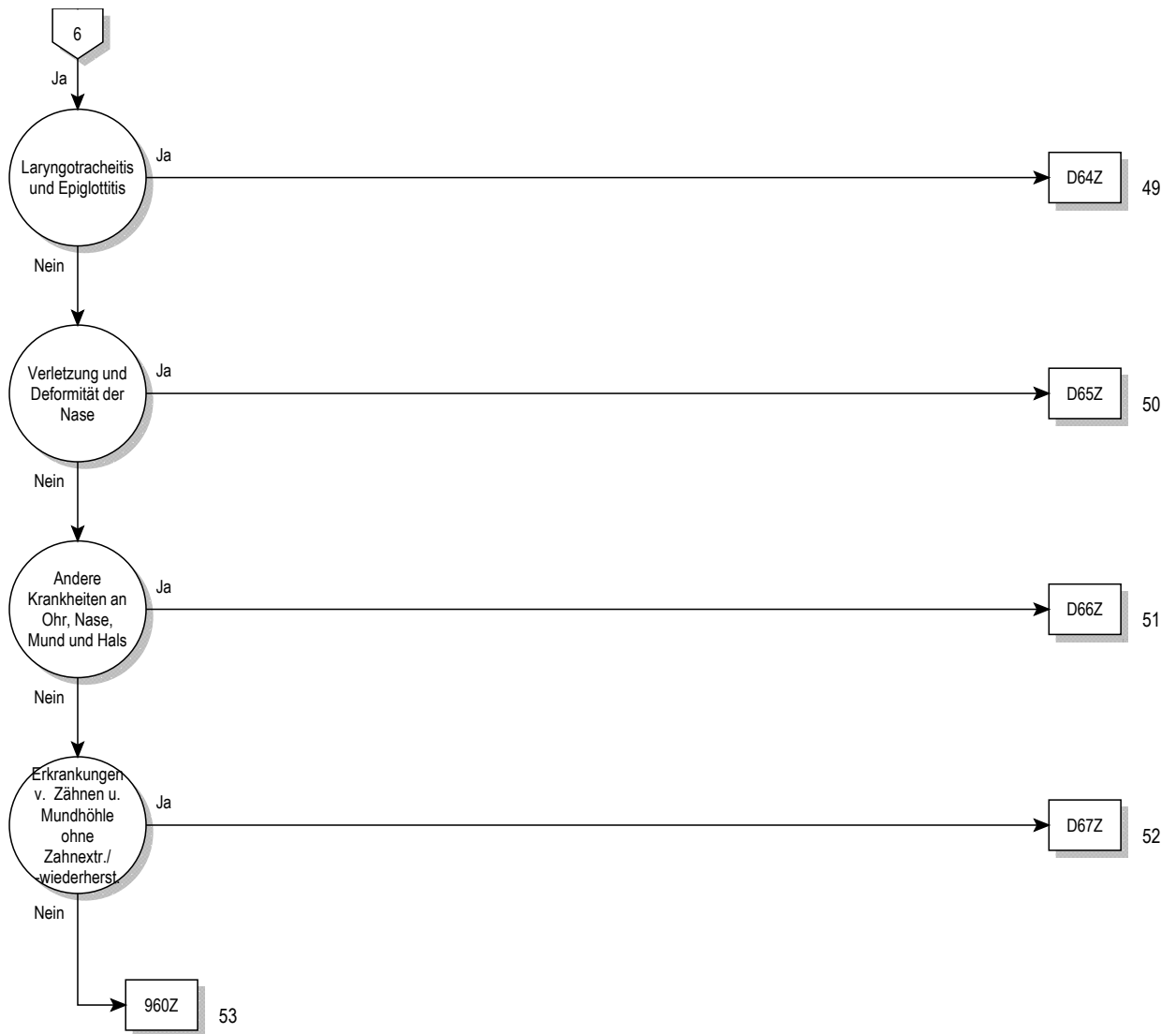

Entscheidungslogik MDC 03

Hauptdiagnose in Tabelle MDC03-0 oder Prozedur in Tabelle MDC03-1

Hauptdiagnose für MDC 03 (MDC03-0)

A18.6	Tuberkulose des Ohres	C11.1	Bösartige Neubildung: Hinterwand des Nasopharynx
A36.0	Rachendiphtherie	C11.2	Bösartige Neubildung: Seitenwand des Nasopharynx
A36.1	Nasenrachendiphtherie	C11.3	Bösartige Neubildung: Vorderwand des Nasopharynx
A36.2	Kehlkopfdiphtherie	C11.8	BNB: Nasopharynx, mehrere Teilbereiche überlappend
A54.5	Gonokokkenpharyngitis	C11.9	Bösartige Neubildung: Nasopharynx, nicht näher bezeichnet
A56.4	Chlamydieninfektion des Pharynx	C12	Bösartige Neubildung des Recessus piriformis
A66.5	Gangosa	C13.0	Bösartige Neubildung: Regio postcricoidea
A69.0	Nekrotisierend-ulzeröse Stomatitis	C13.1	BNB: Aryepiglottische Falte, hypopharyngeale Seite
A69.1	Sonstige Fusospirochätosen	C13.2	Bösartige Neubildung: Hinterwand des Hypopharynx
B00.2	Gingivostomatitis herpetica u Pharyngotonsillitis herpetica	C13.8	BNB: Hypopharynx, mehrere Teilbereiche überlappend
B05.3	Masern, kompliziert durch Otitis media	C13.9	Bösartige Neubildung: Hypopharynx, nicht näher bezeichnet
B08.5	Vesikuläre Pharyngitis durch Enteroviren	C14.0	Bösartige Neubildung: Pharynx, nicht näher bezeichnet
B37.0	Candida-Stomatitis	C14.2	BNB: Lymphatischer Rachenring [Waldeyer]
C00.0	Bösartige Neubildung: Äußere Oberlippe	C14.8	BNB: Lippe, Mundhöhle u Pharynx, mehr Teilber überlapp
C00.1	Bösartige Neubildung: Äußere Unterlippe	C30.0	Bösartige Neubildung: Nasenhöhle
C00.2	Bösartige Neubildung: Äußere Lippe, nicht näher bezeichnet	C30.1	Bösartige Neubildung: Mittelohr
C00.3	Bösartige Neubildung: Oberlippe, Innenseite	C31.0	Bösartige Neubildung: Sinus maxillaris [Kieferhöhle]
C00.4	Bösartige Neubildung: Unterlippe, Innenseite	C31.1	Bösartige Neubildung: Sinus ethmoidalis [Siebbeinzellen]
C00.5	Bösartige Neubildung: Lippe, nnbez, Innenseite	C31.2	Bösartige Neubildung: Sinus frontalis [Stirnhöhle]
C00.6	Bösartige Neubildung: Lippenkommissur	C31.3	Bösartige Neubildung: Sinus sphenoidalis [Keilbeinhöhle]
C00.8	BNB: Lippe, mehrere Teilbereiche überlappend	C31.8	BNB: Nasennebenhöhlen, mehrere Teilbereiche überlappend
C00.9	Bösartige Neubildung: Lippe, nicht näher bezeichnet	C31.9	Bösartige Neubildung: Nasennebenhöhle, nnbez
C01	Bösartige Neubildung des Zungengrundes	C32.0	Bösartige Neubildung: Glottis
C02.0	Bösartige Neubildung: Zungenrücken	C32.1	Bösartige Neubildung: Supraglottis
C02.1	Bösartige Neubildung: Zungenrand	C32.2	Bösartige Neubildung: Subglottis
C02.2	Bösartige Neubildung: Zungenunterfläche	C32.3	Bösartige Neubildung: Larynxknorpel
C02.3	BNB: Vordere zwei Drittel der Zunge, Bereich nnbez	C32.8	BNB: Larynx, mehrere Teilbereiche überlappend
C02.4	Bösartige Neubildung: Zungentonsille	C32.9	Bösartige Neubildung: Larynx, nicht näher bezeichnet
C02.8	BNB: Zunge, mehrere Teilbereiche überlappend	C39.0	Bösartige Neubildung: Obere Atemwege, Teil nnbez
C02.9	Bösartige Neubildung: Zunge, nicht näher bezeichnet	C46.2	Kaposi-Sarkom Gaumen
C03.0	Bösartige Neubildung: Oberkieferzahnfleisch	C76.0	BNB ungenau bezeichneter Lok: Kopf, Gesicht u Hals
C03.1	Bösartige Neubildung: Unterkieferzahnfleisch	D00.0	Carcinoma in situ Lippe/Mundhöhle/Pharynx
C03.9	Bösartige Neubildung: Zahnfleisch, nicht näher bezeichnet	D02.0	Carcinoma in situ Larynx
C04.0	Bösartige Neubildung: Vorderer Teil des Mundbodens	D10.0	Gutartige Neubildung Lippe
C04.1	Bösartige Neubildung: Seitlicher Teil des Mundbodens	D10.1	Gutartige Neubildung Zunge
C04.8	BNB: Mundboden, mehrere Teilbereiche überlappend	D10.2	Gutartige Neubildung Mundboden
C04.9	Bösartige Neubildung: Mundboden, nicht näher bezeichnet	D10.3	Gutartige Neubildung so u nnbez Teile Mund
C05.0	Bösartige Neubildung: Harter Gaumen	D10.4	Gutartige Neubildung Tonsille
C05.1	Bösartige Neubildung: Weicher Gaumen	D10.5	Gutartige Neubildung sonstige Teile Oropharynx
C05.2	Bösartige Neubildung: Uvula	D10.6	Gutartige Neubildung Nasopharynx
C05.8	BNB: Gaumen, mehrere Teilbereiche überlappend	D10.7	Gutartige Neubildung Hypopharynx
C05.9	Bösartige Neubildung: Gaumen, nicht näher bezeichnet	D10.9	Gutartige Neubildung Pharynx, nnbez
C06.0	Bösartige Neubildung: Wangenschleimhaut	D11.0	Gutartige Neubildung Parotis
C06.1	Bösartige Neubildung: Vestibulum oris	D11.7	Gutartige Neubildung sonst große Speicheldrüsen
C06.2	Bösartige Neubildung: Retromolarregion	D11.9	Gutartige Neubildung große Speicheldrüse, nnbez
C06.8	BNB: Sonst u nnbez Teile Mund, mehrere Teilber überlapp	D14.0	Gutartige Neubildung Mittelohr/Nasenhöhle/NNH
C06.9	Bösartige Neubildung: Mund, nicht näher bezeichnet	D14.1	Gutartige Neubildung Larynx
C07	Bösartige Neubildung der Parotis	D16.5	Gutartige Neubildung Unterkieferknochen
C08.0	Bösartige Neubildung: Glandula submandibularis	D18.05	Hämangiom an Ohr/Nase/Mund/Rachen
C08.1	Bösartige Neubildung: Glandula sublingualis	D37.0	NB unsich/unbek Verhalt Lippe Mundhöh Pharynx
C08.8	BNB: Große Speicheldrüsen, mehrere Teilbereiche überlapp	D38.0	NB unsich/unbek Verhalt Larynx
C08.9	Bösartige Neubildung: Große Speicheldrüse, nnbez	H60.0	Abszeß äußeres Ohr
C09.0	Bösartige Neubildung: Fossa tonsillaris	H60.1	Phlegmone äußeres Ohr
C09.1	Bösartige Neubildung: Gaumenbogen (vorderer) (hinterer)	H60.2	Otitis externa maligna
C09.8	BNB: Tonsille, mehrere Teilbereiche überlappend	H60.3	Sonstige infektiöse Otitis externa
C09.9	Bösartige Neubildung: Tonsille, nicht näher bezeichnet	H60.4	Cholesteatom im äußeren Ohr
C10.0	Bösartige Neubildung: Vallecula epiglottica	H60.5	Akute Otitis externa, nichtinfektiös
C10.1	Bösartige Neubildung: Vorderfläche der Epiglottis	H60.8	Sonstige Otitis externa
C10.2	Bösartige Neubildung: Seitenwand des Oropharynx	H60.9	Otitis externa, nnbez
C10.3	Bösartige Neubildung: Hinterwand des Oropharynx	H61.0	Perichondritis äußeres Ohr
C10.4	Bösartige Neubildung: Kiemengang	H61.1	Nichtinfektiöse KH Ohmuschel
C10.8	BNB: Oropharynx, mehrere Teilbereiche überlappend	H61.2	Zeruminalpfropf
C10.9	Bösartige Neubildung: Oropharynx, nicht näher bezeichnet	H61.3	Erworbene Stenose äußerer Gehörgang
C11.0	Bösartige Neubildung: Obere Wand des Nasopharynx	H61.8	Sonstige nbez KH äußerer Ohr

H61.9	KH äußeres Ohr, nnbez	H90.0	Beidseitiger Hörverlust durch Schalleitungsstörung
H62.0	Otitis externa b aokl bakteriellen KH	H90.1	1seit Hörverl du SchalleitStör b n eingeschr Hörverl and Seite
H62.1	Otitis externa b aokl VirusKH	H90.2	Hörverlust d SchalleitStör, nnbez
H62.2	Otitis externa b aokl Mykosen	H90.3	Beidseitiger Hörverlust d Schallempfindstörung
H62.3	Otitis externa b sonst aokl infekt u paras KH	H90.4	Hörv d Schallempf-Stör b n eingeschr Hörverm and Seite
H62.4	Otitis externa bei sonst aokl KH	H90.5	Hörverlust durch Schallempfindungsstör, nnbez
H62.8	Sonst KH äußeres Ohr b aokl KH	H90.6	Komb beidseitiger Hörverl d Schalleit-/Schallempfindstör
H65.0	Akute seröse Otitis media	H90.7	Komb eins Hörverl d Schalleit-/empfindstör, a S n eingeschr
H65.1	Sonstige akute nichteitrig Otitis media	H90.8	Komb Hörverlust d Schalleit-/Schallempf-Stör, nnbez
H65.2	Chronische seröse Otitis media	H91.0	Ototoxischer Hörverlust
H65.3	Chronische muköse Otitis media	H91.1	Presbyakusis
H65.4	Sonstige chronische nichteitrig Otitis media	H91.2	Idiopathischer Hörsturz
H65.9	Nichteitrig Otitis media, nnbez	H91.3	Taubstummheit, aonkl
H66.0	Akute eitrig Otitis media	H91.8	Sonstiger nbez Hörverlust
H66.1	Chronische mesotympanale eitrig Otitis media	H91.9	Hörverlust, nnbez
H66.2	Chronische epitympanale Otitis media	H92.0	Otalgie
H66.3	Sonstige chronische eitrig Otitis media	H92.1	Otorrhoe
H66.4	Eitrig Otitis media, nnbez	H92.2	Blutung äußerer Gehörgang
H66.9	Otitis media, nnbez	H93.0	Degenerative u vaskuläre KH Ohr
H67.0	Otitis media b aokl bakt KH	H93.1	Tinnitus aurium
H67.1	Otitis media b aokl VirusKH	H93.2	Sonstige abnorme Hörempfindungen
H67.8	Otitis media b sonst aokl KH	H93.3	KH Nervus vestibulocochlearis [VIII Hirnnerv]
H68.0	Entzündung Tuba auditiva	H93.8	Sonstige nbez KH Ohr
H68.1	Verschluss Tuba auditiva	H93.9	Krankheit Ohr, nnbez
H69.0	Erweiterte Tuba auditiva	H94.0	Entz N vestibulocochlearis [VIII] b aokl infekt/paras KH
H69.8	Sonstige nbez KH Tuba auditiva	H94.8	Sonst nbez KH Ohr b aokl KH
H69.9	KH Tuba auditiva, nnbez	H95.0	Rez Cholesteatom Mastoidhöhle nach Mastoidektom
H70.0	Akute Mastoiditis	H95.1	Sonstige Krankheiten nach Mastoidektomie
H70.1	Chronische Mastoiditis	H95.8	Sonst KH Ohr u Warzenfortsatz nach med Maßn
H70.2	Petrositis	H95.9	KH Ohr u Warzenfortsatz nach med Maßn, nnbez
H70.8	Sonstige Mastoiditis u verwandte Zustände	J00	Akute Rhinopharyngitis [Erkältungsschnupfen]
H70.9	Mastoiditis, nnbez	J01.0	Akute Sinusitis maxillaris
H71	Cholesteatom Mittelohr	J01.1	Akute Sinusitis frontalis
H72.0	Zentrale Perforation Trommelfell	J01.2	Akute Sinusitis ethmoidalis
H72.1	Trommelfellperforation Recessus epitympanicus	J01.3	Akute Sinusitis sphenoidalis
H72.2	Sonstige randständige Trommelfellperforationen	J01.4	Akute Pansinusitis
H72.8	Sonstige Trommelfellperforationen	J01.8	Sonstige akute Sinusitis
H72.9	Trommelfellperforation, nnbez	J01.9	Akute Sinusitis, nnbez
H73.0	Akute Myringitis	J02.0	Streptokokken-Pharyngitis
H73.1	Chronische Myringitis	J02.8	Akute Pharyngitis d sonstige nbez Erreger
H73.8	Sonstige nbez Krankheiten Trommelfell	J02.9	Akute Pharyngitis, nnbez
H73.9	Krankheit Trommelfell, nnbez	J03.0	Streptokokken-Tonsillitis
H74.0	Tympanosklerose	J03.8	Akute Tonsillitis d sonstige nbez Erreger
H74.1	Otitis media adhaesiva	J03.9	Akute Tonsillitis, nnbez
H74.2	KontUnterbr od Dislok Gehörknöchelchenkette	J04.0	Akute Laryngitis
H74.3	Sonst erworbene Anomalien Gehörknöchelchen	J04.2	Akute Laryngotracheitis
H74.4	Polyp im Mittelohr	J05.0	Akute obstruktive Laryngitis [Krupp]
H74.8	Sonst nbez KH Mittelohr u Warzenfortsatz	J05.1	Akute Epiglottitis
H74.9	KH des Mittelohres u des Warzenfortsatzes, nnbez	J06.0	Akute Laryngopharyngitis
H75.0	Mastoiditis b aokl infekt u parasitären KH	J06.8	Sonst akute Infekt an mehreren Lok ob Atemwege
H75.8	Sonst nbez KH Mittelohr u Warzenfortsatz b aokl KH	J06.9	Akute Infektion obere Atemwege, nnbez
H80.0	Otosklerose m Beteil Fenestra vestibuli, nichtoblit	J10.1	Grippe m so Manifestat an Atemw, Influenzavir nachg
H80.1	Otosklerose m Beteil Fenestra vestibuli, obliterierend	J11.1	Grippe m so Manifestat an Atemw, Viren nicht nachg
H80.2	Otosclerosis cochleae	J30.0	Rhinopathia vasomotorica
H80.8	Sonstige Otosklerose	J30.1	Allergische Rhinopathie durch Pollen
H80.9	Otosklerose, nnbez	J30.2	Sonstige saisonale allergische Rhinopathie
H81.0	Ménière-Krankheit	J30.3	Sonstige allergische Rhinopathie
H81.1	Benigner paroxysmaler Schwindel	J30.4	Allergische Rhinopathie, nnbez
H81.2	Neuropathia vestibularis	J31.0	Chronische Rhinitis
H81.3	Sonstiger peripherer Schwindel	J31.1	Chronische Rhinopharyngitis
H81.4	Schwindel zentraler Ursprung	J31.2	Chronische Pharyngitis
H81.8	Sonstige Störungen Vestibularfunktion	J32.0	Chronische Sinusitis maxillaris
H81.9	Störung Vestibularfunktion, nnbez	J32.1	Chronische Sinusitis frontalis
H82	Schwindelsyndrome b aokl KH	J32.2	Chronische Sinusitis ethmoidalis
H83.0	Labyrinthitis	J32.3	Chronische Sinusitis sphenoidalis
H83.1	Labyrinthfistel	J32.4	Chronische Pansinusitis
H83.2	Funktionsstörung Labyrinth	J32.8	Sonstige chronische Sinusitis
H83.3	Lärmschädigungen Innenohr	J32.9	Chronische Sinusitis, nnbez
H83.8	Sonstige nbez KH Innenohr	J33.0	Polyp Nasenhöhle
H83.9	KH Innenohr, nnbez	J33.1	Polyposis nasalis deformans

J33.8	Sonstige Polypen Nasennebenhöhlen	K04.7	Periapikaler Abszeß oh Fistel
J33.9	Nasenpolyp, nnbez	K04.8	Radikuläre Zyste
J34.0	Abszeß, Furunkel u Karbunkel Nase	K04.9	So u nnbez KH Pulpa u periapikales Gewebe
J34.1	Zyste od Mukozele Nase u NNH	K05.0	Akute Gingivitis
J34.2	Nasenseptumdeviation	K05.1	Chronische Gingivitis
J34.3	Hypertrophie Nasenmuscheln	K05.2	Akute Parodontitis
J34.8	Sonst nbez KH Nase u NNH	K05.3	Chronische Parodontitis
J35.0	Chronische Tonsillitis	K05.4	Parodontose
J35.1	Hyperplasie der Gaumenmandeln	K05.5	Sonstige KH Parodont
J35.2	Hyperplasie der Rachenmandel	K05.6	KH Parodont, nnbez
J35.3	Hyperplasie Gaumenmandeln m Hyperplasie Rachenmandel	K06.0	Gingivaretraktion
J35.8	Sonst chron Krankheiten Gaumenmandeln u Rachenmandel	K06.1	Gingivahyperplasie
J35.9	Chron Krankheit Gaumenmandeln u Rachenmandel, nnbez	K06.2	Gingivaläs/Läsionen zahnl AlvKamm iVm Trauma
J36	Peritonsillarabszeß	K06.8	Sonst nbez KH Gingiva u zahnl AlvKamm
J37.0	Chronische Laryngitis	K06.9	KH Gingiva u zahnl AlvKamm, nnbez
J37.1	Chronische Laryngotracheitis	K07.0	Stärkere Anomalien Kiefergröße
J38.00	Lähmung der Stimmrippen u des Kehlkopfes: Nnbez	K07.1	Anomalien Kiefer-Schädelbasis-Verhältnis
J38.01	Lähm der Stimmlipp u des Kehlkopfes: Einseitig, partiell	K07.2	Anomalien Zahnbogenverhältnis
J38.02	Lähm der Stimmlipp u des Kehlkopfes: Einseitig, komplett	K07.3	Zahnstellungsanomalien
J38.03	Lähm der Stimmlipp u des Kehlkopfes: Beidseitig, partiell	K07.4	Fehlerhafte Okklusion, nnbez
J38.1	Polyp der Stimmrippen u des Kehlkopfes	K07.5	Funktionelle dentofaziale Anomalien
J38.2	Stimmrippenknötchen	K07.6	Krankheiten Kiefergelenk
J38.3	Sonstige Krankheiten der Stimmrippen	K07.8	Sonstige dentofaziale Anomalien
J38.4	Larynxödem	K07.9	Dentofaziale Anomalie, nnbez
J38.5	Laryngospasmus	K08.0	Zahnverfall d systemische Ursachen
J38.6	Kehlkopfstenose	K08.1	Zahnverlust d Unfall/Extrakt/lokal parodont KH
J38.7	Sonstige Krankheiten des Kehlkopfes	K08.2	Atrophie zahnlloser Alveolarkamm
J39.0	Retropharyngealabszess und Parapharyngealabszess	K08.3	Verbliebene Zahnwurzel
J39.1	Sonstiger Abszess des Rachenraumes	K08.81	Pathologische Zahnfraktur
J39.2	Sonstige Krankheiten des Rachenraumes	K08.88	Sonst nbez KH Zähne u Zahnhalteapparat
J39.3	Hypersensitivitätsreaktion der oberen Atemwege, Lok nnbez	K08.9	KH Zähne u Zahnhalteapparat, nnbez
J39.80	Erworbene Stenose der Trachea	K09.0	Entwicklungsbedingte odontogene Zysten
J39.88	Sonstige nbez Krankheiten der oberen Atemwege	K09.1	EntwBedingte (nichtodontog) Zysten Mundregion
J39.9	Krankheit der oberen Atemwege, nnbez	K09.2	Sonstige Kieferzysten
K00.0	Anodontie	K09.8	Sonstige Zysten Mundregion, aonkl
K00.1	Hyperodontie	K09.9	Zyste Mundregion, nnbez
K00.2	Abnormitäten in Größe u Form Zähne	K10.0	Entwicklungsbedingte KH Kiefer
K00.3	Schmelzflecken [Mottled teeth]	K10.1	Zentrales Riesenzellgranulom Kiefer
K00.4	Störungen in Zahnbildung	K10.20	Maxill Absz oh Ang Ausbreit n retromaxill/Fossa canina
K00.5	Hereditäre Störungen Zahnstruktur, aonkl	K10.21	Maxill Absz m Ang Ausbreit n retromaxill/Fossa canina
K00.6	Störungen Zahndurchbruchs	K10.28	Sonst nbez entzündl Zustand Kiefer
K00.7	Dentitionskrankheit	K10.29	Entz Zustand Kiefer, nnbez
K00.8	Sonstige Störungen Zahnentwicklung	K10.3	Alveolitis Kiefer
K00.9	Störung Zahnentwicklung, nnbez	K10.8	Sonstige nbez KH Kiefer
K01.0	Retinierte Zähne	K10.9	KH Kiefer, nnbez
K01.1	Impaktierte Zähne	K11.0	Speicheldrüsenatrophie
K02.0	Karies, auf den Zahnschmelz begrenzt	K11.1	Speicheldrüsenhypertrophie
K02.1	Karies Dentins	K11.2	Sialadenitis
K02.2	Karies Zements	K11.3	Speicheldrüsenabszeß
K02.3	Kariesmarke	K11.4	Speicheldrüsenfistel
K02.4	Odontoklasie	K11.5	Sialolithiasis
K02.8	Sonstige Zahnkaries	K11.6	Mukozele Speicheldrüsen
K02.9	Zahnkaries, nnbez	K11.7	Störungen Speichelsekretion
K03.0	Ausgeprägte Attrition Zähne	K11.8	Sonstige KH Speicheldrüsen
K03.1	Abrasion Zähne	K11.9	KH Speicheldrüsen, nnbez
K03.2	Erosion Zähne	K12.0	Rezidivierende orale Aphthen
K03.3	Pathologische Zahnresorption	K12.1	Sonstige Formen Stomatitis
K03.4	Hyperzementose	K12.20	Mund- (Boden-) Phlegmone
K03.5	Ankylose Zähne	K12.21	SubmandAbsz oA Ausbreit n mediast/parapharyng/zervik
K03.6	Auflagerungen [Beläge] auf den Zähnen	K12.22	SubmandAbsz m Ausbreit n mediast/parapharyng/zervik
K03.7	Farbänd Zahnhartsubst nach Zahndurchbruch	K12.23	Wangenabszeß
K03.8	Sonstige nbez KH Zahnhartsubstanzen	K12.28	Sonst Phlegmon u Absz Mund
K03.9	KH Zahnhartsubstanzen, nnbez	K12.29	Phlegm u Absz Mund, nnbez
K04.0	Pulpitis	K12.3	Orale Mukositis (ulzerativ)
K04.1	Pulpanekrose	K13.0	KH Lippen
K04.2	Pulpadegeneration	K13.1	Wangen- u Lippenbiß
K04.3	Abnorme Bildung Zahnhartsubstanz in Pulpa	K13.2	Leukoplakie u so Affekt Mundhöhlenepithel/Zunge
K04.4	Akute apikale Parodontitis pulpalen Ursprungs	K13.3	Haarleukoplakie
K04.5	Chronische apikale Parodontitis	K13.4	Granulom u granulomähnll Läsionen Mundschleimht
K04.6	Periapikaler Abszeß m Fistel	K13.5	Orale submuköse Fibrose

K13.6	Irritative Hyperplasie Mundschleimhaut	Q38.0	Angeborene Fehlbildungen Lippen, aonkl
K13.7	So u nnbez Läsionen Mundschleimhaut	Q38.1	Ankyloglosson
K14.0	Glossitis	Q38.2	Makroglossie (angeboren)
K14.1	Lingua geographica	Q38.3	Sonstige angeborene Fehlbildungen Zunge
K14.2	Glossitis rhombica mediana	Q38.4	Angeb Fehlbildung Speicheldrüsen u deren Ausführgänge
K14.3	Hypertrophie Zungenpapillen	Q38.5	Angeborene Fehlbildungen Gaumen, aonkl
K14.4	Atrophie Zungenpapillen	Q38.6	Sonstige angeborene Fehlbildungen Mund
K14.5	Lingua plicata	Q38.7	Schlundtasche
K14.6	Glossodynie	Q38.8	Sonstige angeborene Fehlbildungen Rachen
K14.8	Sonstige KH Zunge	Q67.0	Gesichtsasymmetrie
K14.9	KH Zunge, nnbez	Q67.1	Flach gedrücktes Gesicht [Compression facies]
M95.0	Erworbene Deformität Nase	Q67.2	Dolichocephalie
M95.1	Blumenkohlohr	Q67.3	Plagiocephalie
Q16.0	Angeborenes Fehlen Ohrmuschel	Q67.4	Sonst angeb Deformitäten Schädel, Gesicht u Kiefer
Q16.1	Angeb Fehlen, Atresie u Striktur (äußeren) Gehörgang	R04.0	Epistaxis
Q16.2	Fehlen Tuba auditiva (angeboren)	R04.1	Blutung aus Rachen
Q16.3	Angeborene Fehlbildung Gehörknöchelchen	R06.5	Mundatmung
Q16.4	Sonst angeborene Fehlbildung Mittelohr	R06.7	Niesen
Q16.5	Angeborene Fehlbildung Innenohr	R07.0	Halsschmerzen
Q16.9	Angeb Fehlbild Ohr als Urs Beeinträcht Hörvermögen, nnbez	R19.6	Mundgeruch
Q17.0	Akzessorische Ohrmuschel	R42	Schwindel u Taumel
Q17.1	Makrotie	R49.0	Dysphonie
Q17.2	Mikrotie	R49.1	Aphonie
Q17.3	Sonstiges fehlgebildetes Ohr	R49.2	Rhinophonia (aperta) (clausa)
Q17.4	Lageanomalie Ohr	R49.8	So u nnbez Störungen Stimme
Q17.5	Abstehendes Ohr	R68.2	Mundtrockenheit, nnbez
Q17.8	Sonstige nbez angeborene Fehlbildungen Ohr	S01.20	Offene Wunde Nase, Teil nnbez
Q17.9	Angeborene Fehlbildung Ohr, nnbez	S01.21	Offene Wunde, äußere Haut Nase
Q18.0	Branchiogene(r) Sinus, Fistel u Zyste	S01.22	Offene Wunde, Nasenlöcher
Q18.1	Präaurikuläre(r) Sinus u Zyste	S01.23	Offene Wunde, Nasenseptum
Q18.2	Sonstige branchiogene Fehlbildungen	S01.29	Offene Wunde, sonstige und mehrere Teile Nase
Q18.4	Makrostomie	S01.30	Offene Wunde Ohr, Teil nnbez
Q18.5	Mikrostomie	S01.31	Offene Wunde, Ohrmuschel
Q18.6	Makrocheilie	S01.33	Offene Wunde, Tragus
Q18.7	Mikrocheilie	S01.34	Offene Wunde, äußerer Gehörgang
Q18.8	Sonst nbez angeb Fehlbildungen Gesicht u Hals	S01.35	Offene Wunde, Tuba auditiva
Q30.0	Choanalatresie	S01.36	Offene Wunde, Gehörknöchelchen
Q30.1	Agnesie u Unterentwicklung Nase	S01.37	Offene Wunde, Trommelfell
Q30.2	Nasenfurche, Naseneinkerbung u Spaltnase	S01.38	Offene Wunde, Innenohr
Q30.3	Angeborene Perforation Nasenseptum	S01.39	Offene Wunde, sonst u mehrere Teile Ohr Gehörstrukturen
Q30.8	Sonstige angeborene Fehlbildungen Nase	S01.42	Offene Wunde, Oberkieferregion
Q30.9	Angeborene Fehlbildung Nase, nnbez	S01.43	Offene Wunde, Unterkieferregion
Q31.0	Kehlkopfsegel	S01.50	Offene Wunde, Mund, Teil nnbez
Q31.1	Angeborene subglottische Stenose	S01.51	Offene Wunde, Lippe
Q31.2	Hypoplasie Kehlkopf	S01.52	Offene Wunde, Wangenschleimhaut
Q31.3	Laryngozele (angeboren)	S01.53	Offene Wunde, Zahnfleisch (Processus alveolaris)
Q31.5	Angeb Laryngomalazie	S01.54	Offene Wunde, Zunge u Mundboden
Q31.8	Sonst angeborene Fehlbildung Kehlkopf	S01.55	Offene Wunde, Gaumen
Q31.9	Angeborene Fehlbildung Kehlkopf, nnbez	S01.59	Offene Wunde, sonstige u mehrere Teile Lippe u Mundhöhle
Q32.0	Angeborene Tracheomalazie	S02.2	Nasenbeinfraktur
Q32.1	Sonstige angeborene Fehlbildungen Trachea	S02.4	Fraktur Jochbein u Oberkiefer
Q32.2	Angeborene Bronchomalazie	S02.5	Zahnfraktur
Q32.3	Angeborene Bronchusstenose	S02.60	Unterkieferfraktur, Teil nnbez
Q32.4	Sonst angeborene Fehlbildung Bronchien	S02.61	Unterkieferfraktur, Processus condylaris
Q35.1	Spalte harter Gaumen	S02.62	Unterkieferfraktur, Subkondylär
Q35.3	Spalte weicher Gaumen	S02.63	Unterkieferfraktur, Processus coronoideus
Q35.5	Spalte harter u weicher Gaumen	S02.64	Unterkieferfraktur, Ramus mandibulae, nnbez
Q35.7	Uvulaspalte	S02.65	Unterkieferfraktur, Angulus mandibulae
Q35.9	Gaumenspalte, nnbez	S02.66	Unterkieferfraktur, Symphysis mandibulae
Q36.0	Lippenspalte, beidseitig	S02.67	Unterkieferfraktur, Pars alveolaris
Q36.1	Lippenspalte, median	S02.68	Unterkieferfrx, Corpus mandibulae, sonst u nnbez Teile
Q36.9	Lippenspalte, einseitig	S02.69	Unterkieferfraktur, mehrere Teile
Q37.0	Spalte harter Gaumen m beidseitiger Lippenspalte	S03.0	Kieferluxation
Q37.1	Spalte harter Gaumen m einseitiger Lippenspalte	S03.2	Zahnluxation
Q37.2	Spalte weicher Gaumen m beidseitiger Lippenspalte	S03.4	Verstauchung u Zerrung Kiefer
Q37.3	Spalte weicher Gaumen m einseitiger Lippenspalte	S04.6	Verletzung Nervus vestibulocochlearis
Q37.4	Spalte harter/weicher Gaumen m beidseitiger Lippenspalte	S08.1	Traumatische Amputation Ohr
Q37.5	Spalte harter/weicher Gaumen m einseitiger Lippenspalte	S09.2	Traumatische Trommelfellruptur
Q37.8	Gaumenspalte, nnbez, m beidseitiger Lippenspalte	S11.01	Offene Wunde: Kehlkopf
Q37.9	Gaumenspalte, nnbez, m einseitiger Lippenspalte	S11.21	Offene Wunde: Rachen

S11.22	Offene Wunde: Ösophagus, Pars cervicalis	T18.0	Fremdkörper im Mund
S12.8	Fraktur sonstiger Teile im Bereich Hals	T28.0	Verbrennung des Mundes und des Rachens
T16	Fremdkörper im Ohr	T28.5	Verätzung des Mundes und des Rachens
T17.0	Fremdkörper in einer Nasennebenhöhle	T70.0	Barotrauma Ohr
T17.1	Fremdkörper im Nasenloch	T70.1	Barotrauma Nasennebenhöhlen
T17.2	Fremdkörper im Rachen	T75.3	Kinetose
T17.3	Fremdkörper im Kehlkopf		

Prozedur für MDC 03 (MDC03-1)

20.96↔	Implantation oder Ersatz einer Kochleaprothese, n.n.bez.	20.98↔	Implantation oder Ersatz einer mehrkanaligen Kochleaprothese
20.97↔	Implantation oder Ersatz einer einkanaligen Kochleaprothese		

ADRG D01**Kochleaimplantation**

Prozedur in Tabelle D01-1

DRG D01A**Kochleaimplantation, bilateral**

Mindestens zwei Prozeduren in Tabelle D01-1 oder Beidseitige Prozedur in Tabelle D01-1

DRG D01B**Kochleaimplantation, unilateral****Prozedur D01-1**

20.96↔	Implantation oder Ersatz einer Kochleaprothese, n.n.bez.	20.98↔	Implantation oder Ersatz einer mehrkanaligen Kochleaprothese
20.97↔	Implantation oder Ersatz einer einkanaligen Kochleaprothese		

ADRG D02**Komplexe Resektionen mit Rekonstruktionen an Kopf und Hals und Kombinationseingriff mit äusserst schweren CC oder komplizierende Prozedur oder mehrzeitige komplexe OR-Prozedur**

(Prozedur in Tabelle D02-1 oder Prozedur in Tabelle D02-2) und (Prozedur in Tabelle D02-3 oder Prozedur in Tabelle D02-4) und (PCCL > 3 oder Komplizierende Prozeduren) oder Prozedur in Tabelle D02-5 und Prozedur in Tabelle D02-3 oder Mehrzeitige komplexe OR-Prozeduren

DRG D02Z**Komplexe Resektionen mit Rekonstruktionen an Kopf und Hals und Kombinationseingriff mit äusserst schweren CC oder komplizierende Prozedur oder mehrzeitige komplexe OR-Prozedur****Prozedur D02-1**

02.05.10↔	Einsetzen einer Schädelknochenplatte (CAD-Implantat) an Hirnschädel ohne Beteiligung des Gesichtsschädels, einfacher Defekt	25.2x.14↔	Partielle Glossektomie, transoraler Zugang, Rekonstruktion mit freiem mikrovaskulär-anastomosierten Transplantat
02.05.11↔	Einsetzen einer Schädelknochenplatte (CAD-Implantat) an Hirnschädel ohne Beteiligung des Gesichtsschädels, großer oder komplexer Defekt	25.2x.19↔	Partielle Glossektomie, transoraler Zugang, mit sonstiger Rekonstruktion
02.05.20↔	Einsetzen einer Schädelknochenplatte (CAD-Implantat) an Hirnschädel mit Beteiligung von Orbita, Temporalregion oder frontalem Sinus (bis zu 2 Regionen)	25.2x.20↔	Partielle Glossektomie, transmandibularer Zugang, n.n.bez.
02.05.30↔	Einsetzen einer Schädelknochenplatte (CAD-Implantat) an Hirnschädel mit Beteiligung multipler Regionen des Gesichtsschädels (ab 3 Regionen)	25.2x.21↔	Partielle Glossektomie, transmandibularer Zugang, ohne Rekonstruktion
02.06.10↔	Frontoorbitale Kranioplastik zur Verlagerung	25.2x.22↔	Partielle Glossektomie, transmandibularer Zugang, Rekonstruktion mit lokaler Schleimhaut
02.06.30↔	Rekonstruktion von Hirn- und Gesichtsschädel, mit einfachem Implantat (Knochenzement) oder Transplantation	25.2x.23↔	Partielle Glossektomie, transmandibularer Zugang, Rekonstruktion mit myokutanem Lappen
25.2x.00↔	Partielle Glossektomie, n.n.bez.	25.2x.24↔	Partielle Glossektomie, transmandibularer Zugang, Rekonstruktion mit freiem mikrovaskulär-anastomosierten Transplantat
25.2x.09↔	Partielle Glossektomie, sonstige	25.2x.29↔	Partielle Glossektomie, transmandibularer Zugang, mit sonstiger Rekonstruktion
25.2x.10↔	Partielle Glossektomie, transoraler Zugang, n.n.bez.	25.2x.30↔	Pelviglossektomie, transoraler Zugang, n.n.bez.
25.2x.11↔	Partielle Glossektomie, transoraler Zugang, ohne Rekonstruktion	25.2x.31↔	Pelviglossektomie, transoraler Zugang, ohne Rekonstruktion
25.2x.12↔	Partielle Glossektomie, transoraler Zugang, Rekonstruktion mit lokaler Schleimhaut	25.2x.32↔	Pelviglossektomie, transoraler Zugang, Rekonstruktion mit lokaler Schleimhaut
25.2x.13↔	Partielle Glossektomie, transoraler Zugang, Rekonstruktion mit myokutanem Lappen	25.2x.33↔	Pelviglossektomie, transoraler Zugang, Rekonstruktion mit myokutanem Lappen
		25.2x.34↔	Pelviglossektomie, transoraler Zugang, Rekonstruktion mit freiem mikrovaskulär-anastomosierten Transplantat

25.2x.39↔	Pelviglossektomie, transoraler Zugang, mit sonstiger Rekonstruktion	25.3x.51↔	Vollständige Pelviglossomandibulektomie, ohne Rekonstruktion
25.2x.40↔	Pelviglossektomie, transmandibularär Zugang, n.n.bez.	25.3x.52↔	Vollständige Pelviglossomandibulektomie, Rekonstruktion mit lokaler Schleimhaut
25.2x.41↔	Pelviglossektomie, transmandibularär Zugang, ohne Rekonstruktion	25.3x.53↔	Vollständige Pelviglossomandibulektomie, Rekonstruktion mit myokutanem Lappen
25.2x.42↔	Pelviglossektomie, transmandibularär Zugang, Rekonstruktion mit lokaler Schleimhaut	25.3x.54↔	Vollständige Pelviglossomandibulektomie, Rekonstruktion mit freiem mikrovaskulär-anastomosierten Transplantat
25.2x.43↔	Pelviglossektomie, transmandibularär Zugang, Rekonstruktion mit myokutanem Lappen	25.3x.59↔	Vollständige Pelviglossomandibulektomie, mit sonstiger Rekonstruktion
25.2x.44↔	Pelviglossektomie, transmandibularär Zugang, Rekonstruktion mit freiem mikrovaskulär-anastomosierten Transplantat	25.4x.00↔	Radikale Glossektomie, n.n.bez.
25.2x.49↔	Pelviglossektomie, transmandibularär Zugang, mit sonstiger Rekonstruktion	25.4x.10↔	Radikale Glossektomie, transoraler Zugang, n.n.bez.
25.2x.50↔	Pelviglossomandibulektomie, n.n.bez.	25.4x.11↔	Radikale Glossektomie, transoraler Zugang, ohne Rekonstruktion
25.2x.51↔	Pelviglossomandibulektomie, ohne Rekonstruktion	25.4x.12↔	Radikale Glossektomie, transoraler Zugang, Rekonstruktion mit lokaler Schleimhaut
25.2x.52↔	Pelviglossomandibulektomie, Rekonstruktion mit lokaler Schleimhaut	25.4x.13↔	Radikale Glossektomie, transoraler Zugang, Rekonstruktion mit myokutanem Lappen
25.2x.53↔	Pelviglossomandibulektomie, Rekonstruktion mit myokutanem Lappen	25.4x.14↔	Radikale Glossektomie, transoraler Zugang, Rekonstruktion mit freiem mikrovaskulär-anastomosierten Transplantat
25.2x.54↔	Pelviglossomandibulektomie, Rekonstruktion mit freiem mikrovaskulär-anastomosierten Transplantat	25.4x.19↔	Radikale Glossektomie, transoraler Zugang, mit sonstiger Rekonstruktion
25.2x.59↔	Pelviglossomandibulektomie, mit sonstiger Rekonstruktion	25.4x.20↔	Radikale Glossektomie, transmandibularär Zugang, n.n.bez.
25.3x.00↔	Vollständige Glossektomie, n.n.bez.	25.4x.21↔	Radikale Glossektomie, transmandibularär Zugang, ohne Rekonstruktion
25.3x.09↔	Vollständige Glossektomie, sonstige	25.4x.22↔	Radikale Glossektomie, transmandibularär Zugang, Rekonstruktion mit lokaler Schleimhaut
25.3x.10↔	Vollständige Glossektomie, transoraler Zugang, n.n.bez.	25.4x.23↔	Radikale Glossektomie, transmandibularär Zugang, Rekonstruktion mit myokutanem Lappen
25.3x.11↔	Vollständige Glossektomie, transoraler Zugang, ohne Rekonstruktion	25.4x.24↔	Radikale Glossektomie, transmandibularär Zugang, Rekonstruktion mit freiem mikrovaskulär-anastomosierten Transplantat
25.3x.12↔	Vollständige Glossektomie, transoraler Zugang, Rekonstruktion mit lokaler Schleimhaut	25.4x.29↔	Radikale Glossektomie, transmandibularär Zugang, mit sonstiger Rekonstruktion
25.3x.13↔	Vollständige Glossektomie, transoraler Zugang, Rekonstruktion mit myokutanem Lappen	25.4x.30↔	Radikale Pelviglossektomie, transoraler Zugang, n.n.bez.
25.3x.14↔	Vollständige Glossektomie, transoraler Zugang, Rekonstruktion mit freiem mikrovaskulär-anastomosierten Transplantat	25.4x.31↔	Radikale Pelviglossektomie, transoraler Zugang, ohne Rekonstruktion
25.3x.19↔	Vollständige Glossektomie, transoraler Zugang, mit sonstiger Rekonstruktion	25.4x.32↔	Radikale Pelviglossektomie, transoraler Zugang, Rekonstruktion mit lokaler Schleimhaut
25.3x.20↔	Vollständige Glossektomie, transmandibularär Zugang, n.n.bez.	25.4x.33↔	Radikale Pelviglossektomie, transoraler Zugang, Rekonstruktion mit myokutanem Lappen
25.3x.21↔	Vollständige Glossektomie, transmandibularär Zugang, ohne Rekonstruktion	25.4x.34↔	Radikale Pelviglossektomie, transoraler Zugang, Rekonstruktion mit freiem mikrovaskulär-anastomosierten Transplantat
25.3x.22↔	Vollständige Glossektomie, transmandibularär Zugang, Rekonstruktion mit lokaler Schleimhaut	25.4x.39↔	Radikale Pelviglossektomie, transoraler Zugang, mit sonstiger Rekonstruktion
25.3x.23↔	Vollständige Glossektomie, transmandibularär Zugang, Rekonstruktion mit myokutanem Lappen	25.4x.40↔	Radikale Pelviglossektomie, transmandibularär Zugang, n.n.bez.
25.3x.24↔	Vollständige Glossektomie, transmandibularär Zugang, Rekonstruktion mit freiem mikrovaskulär-anastomosierten Transplantat	25.4x.41↔	Radikale Pelviglossektomie, transmandibularär Zugang, ohne Rekonstruktion
25.3x.29↔	Vollständige Glossektomie, transmandibularär Zugang, mit sonstiger Rekonstruktion	25.4x.42↔	Radikale Pelviglossektomie, transmandibularär Zugang, Rekonstruktion mit lokaler Schleimhaut
25.3x.30↔	Vollständige Pelviglossektomie, transoraler Zugang, n.n.bez.	25.4x.43↔	Radikale Pelviglossektomie, transmandibularär Zugang, Rekonstruktion mit myokutanem Lappen
25.3x.31↔	Vollständige Pelviglossektomie, transoraler Zugang, ohne Rekonstruktion	25.4x.44↔	Radikale Pelviglossektomie, transmandibularär Zugang, Rekonstruktion mit freiem mikrovaskulär-anastomosierten Transplantat
25.3x.32↔	Vollständige Pelviglossektomie, transoraler Zugang, Rekonstruktion mit lokaler Schleimhaut	25.4x.49↔	Radikale Pelviglossektomie, transmandibularär Zugang, mit sonstiger Rekonstruktion
25.3x.33↔	Vollständige Pelviglossektomie, transoraler Zugang, Rekonstruktion mit myokutanem Lappen	25.4x.50↔	Radikale Pelviglossomandibulektomie, n.n.bez.
25.3x.34↔	Vollständige Pelviglossektomie, transoraler Zugang, Rekonstruktion mit freiem mikrovaskulär-anastomosierten Transplantat	25.4x.51↔	Radikale Pelviglossomandibulektomie, ohne Rekonstruktion
25.3x.39↔	Vollständige Pelviglossektomie, transoraler Zugang, mit sonstiger Rekonstruktion	25.4x.52↔	Radikale Pelviglossomandibulektomie, Rekonstruktion mit lokaler Schleimhaut
25.3x.40↔	Vollständige Pelviglossektomie, transmandibularär Zugang, n.n.bez.	25.4x.53↔	Radikale Pelviglossomandibulektomie, Rekonstruktion mit myokutanem Lappen
25.3x.41↔	Vollständige Pelviglossektomie, transmandibularär Zugang, ohne Rekonstruktion	25.4x.54↔	Radikale Pelviglossomandibulektomie, Rekonstruktion mit freiem mikrovaskulär-anastomosierten Transplantat
25.3x.42↔	Vollständige Pelviglossektomie, transmandibularär Zugang, Rekonstruktion mit lokaler Schleimhaut	25.4x.59↔	Radikale Pelviglossomandibulektomie, mit sonstiger Rekonstruktion
25.3x.43↔	Vollständige Pelviglossektomie, transmandibularär Zugang, Rekonstruktion mit myokutanem Lappen	25.4x.99↔	Radikale Glossektomie, sonstige.
25.3x.44↔	Vollständige Pelviglossektomie, transmandibularär Zugang, Rekonstruktion mit freiem mikrovaskulär-anastomosierten Transplantat	76.41.00↔	Totale Mandibulektomie mit gleichzeitiger Rekonstruktion, n.n.bez.
25.3x.49↔	Vollständige Pelviglossektomie, transmandibularär Zugang, mit sonstiger Rekonstruktion	76.41.99↔	Totale Mandibulektomie mit gleichzeitiger Rekonstruktion, sonstige
25.3x.50↔	Vollständige Pelviglossomandibulektomie, n.n.bez.	76.43.11↔	Plastische Rekonstruktion einfacher Defekte der Mandibula durch CAD-Implantat

76.43.12↔	Plastische Rekonstruktion großer oder komplexer Defekte der Mandibula durch CAD-Implantat	76.92.20↔	Einsetzen von Schädelknochenplatte (CAD) an Gesichtsschädel ohne Beteiligung des Hirnschädels (bis zu 2 Regionen)
76.44.10↔	Totale Ostektomie an anderen Gesichtsschädelknochen, Rekonstruktion mit mikrovaskulär-anastomosiertem Transplantat	76.92.21↔	Einsetzen von Schädelknochenplatte (CAD) an Gesichtsschädel ohne Beteiligung des Hirnschädels (ab 3 Regionen)
76.44.11↔	Totale Ostektomie an anderen Gesichtsschädelknochen, Rekonstruktion mit nicht vaskularisiertem Transplantat	76.92.29↔	Einsetzen von Schädelknochenplatte (CAD) an Gesichtsschädel ohne Beteiligung des Hirnschädels, sonstige
76.44.19↔	Totale Ostektomie an anderen Gesichtsschädelknochen mit sonstiger Rekonstruktion	76.92.30↔	Plastische Rekonstruktion einfacher Defekte der Maxilla durch CAD-Implantat
76.44.99↔	Totale Ostektomie an anderen Gesichtsschädelknochen mit gleichzeitiger Rekonstruktion, sonstige	76.92.31↔	Plastische Rekonstruktion grosser oder komplexer Defekte der Maxilla durch CAD-Implantat
76.46.10↔	Sonstige Rekonstruktion an anderen Gesichtsschädelknochen mit mikrovaskulär-anastomosiertem Transplantat		

Prozedur D02-2

16.98.11↔	Rekonstruktion der Orbitawand mit mikrovaskulärem Lappen	76.31.20↔	Partielle Mandibulektomie, Rekonstruktion mit mikrovaskulär-anastomosiertem Transplantat
18.71.14↔	Ohrmuschelaufbau, partiell mit mikrovaskulärem Lappen	76.39.10↔	Partielle Ostektomie an anderen Gesichtsschädelknochen, Rekonstruktion mit mikrovaskulär-anastomosiertem Transplantat
18.71.24↔	Ohrmuschelaufbau, total mit mikrovaskulärem Lappen	76.41.10↔	Totale Mandibulektomie mit gleichzeitiger Rekonstruktion, Rekonstruktion mit mikrovaskulär-anastomosiertem Transplantat
25.2x.14↔	Partielle Glossektomie, transoraler Zugang, Rekonstruktion mit freiem mikrovaskulär-anastomosierten Transplantat	76.43.10↔	Sonstige Rekonstruktion der Mandibula mit mikrovaskulär-anastomosiertem Transplantat
25.2x.24↔	Partielle Glossektomie, transmandibularer Zugang, Rekonstruktion mit freiem mikrovaskulär-anastomosierten Transplantat	76.44.10↔	Totale Ostektomie an anderen Gesichtsschädelknochen, Rekonstruktion mit mikrovaskulär-anastomosiertem Transplantat
25.2x.34↔	Pelviglossektomie, transoraler Zugang, Rekonstruktion mit freiem mikrovaskulär-anastomosierten Transplantat	76.46.10↔	Sonstige Rekonstruktion an anderen Gesichtsschädelknochen mit mikrovaskulär-anastomosiertem Transplantat
25.2x.44↔	Pelviglossektomie, transmandibularer Zugang, Rekonstruktion mit freiem mikrovaskulär-anastomosierten Transplantat	83.43.12↔	Entnahme eines sonstigen Lappentransplantates mit mikrovaskulärer Anastomosierung aus Muskel oder Faszie
25.2x.54↔	Pelviglossomandibulektomie, Rekonstruktion mit freiem mikrovaskulär-anastomosierten Transplantat	83.82.40↔	Transplantation eines sonstigen Lappentransplantates mit mikrovaskulärer Anastomosierung aus Muskel oder Faszie, Kopf und Hals
25.3x.14↔	Vollständige Glossektomie, transoraler Zugang, Rekonstruktion mit freiem mikrovaskulär-anastomosierten Transplantat	83.82.41↔	Transplantation eines sonstigen Lappentransplantates mit mikrovaskulärer Anastomosierung aus Muskel oder Faszie, Schulter und Axilla
25.3x.24↔	Vollständige Glossektomie, transmandibularer Zugang, Rekonstruktion mit freiem mikrovaskulär-anastomosierten Transplantat	83.82.42↔	Transplantation eines sonstigen Lappentransplantates mit mikrovaskulärer Anastomosierung aus Muskel oder Faszie, Oberarm und Ellenbogen
25.3x.34↔	Vollständige Pelviglossektomie, transoraler Zugang, Rekonstruktion mit freiem mikrovaskulär-anastomosierten Transplantat	83.82.43↔	Transplantation eines sonstigen Lappentransplantates mit mikrovaskulärer Anastomosierung aus Muskel oder Faszie, Unterarm
25.3x.44↔	Vollständige Pelviglossektomie, transmandibularer Zugang, Rekonstruktion mit freiem mikrovaskulär-anastomosierten Transplantat	83.82.44↔	Transplantation eines sonstigen Lappentransplantates mit mikrovaskulärer Anastomosierung aus Muskel oder Faszie, Brustwand, Bauch und Rücken
25.3x.54↔	Vollständige Pelviglossomandibulektomie, Rekonstruktion mit freiem mikrovaskulär-anastomosierten Transplantat	83.82.45↔	Transplantation eines sonstigen Lappentransplantates mit mikrovaskulärer Anastomosierung aus Muskel oder Faszie, Leisten- und Genitalregion und Gesäß
25.4x.14↔	Radikale Glossektomie, transoraler Zugang, Rekonstruktion mit freiem mikrovaskulär-anastomosierten Transplantat	83.82.46↔	Transplantation eines sonstigen Lappentransplantates mit mikrovaskulärer Anastomosierung aus Muskel oder Faszie, Untere Extremität
25.4x.24↔	Radikale Glossektomie, transmandibularer Zugang, Rekonstruktion mit freiem mikrovaskulär-anastomosierten Transplantat	83.82.47↔	Transplantation eines sonstigen Lappentransplantates mit mikrovaskulärer Anastomosierung aus Muskel oder Faszie, Andere Lokalisation
25.4x.34↔	Radikale Pelviglossektomie, transoraler Zugang, Rekonstruktion mit freiem mikrovaskulär-anastomosierten Transplantat	85.89.21↔	Deep inferior epigastric perforator flap (DIEP)
25.4x.44↔	Radikale Pelviglossektomie, transmandibularer Zugang, Rekonstruktion mit freiem mikrovaskulär-anastomosierten Transplantat	85.89.22↔	Superficial inferior epigastric artery flap (SIEA)
25.4x.54↔	Radikale Pelviglossomandibulektomie, Rekonstruktion mit freiem mikrovaskulär-anastomosierten Transplantat	85.89.24↔	Superior gluteal artery perforator flap (S-GAP)
27.57.10↔	Anbringen eines freien mikrovaskulär-anastomosierten Transplantats an Lippe und Mund	85.89.25↔	Inferior gluteal artery perforator flap (I-GAP)
27.59.40↔	Sonstige plastische Rekonstruktion an Lippe und Mund mit freiem mikrovaskulär-anastomosierten Transplantat	86.73.30↔	Anbringen von freiem Lappen mit mikrovaskulärer Anastomosierung an die Hand
29.33.12↔	Partielle Pharyngektomie, Rekonstruktion mit freiem mikrovaskulär-anastomosierten Transplantat	86.78.10↔	Anbringen von freiem Lappen mit mikrovaskulärer Anastomosierung am Kopf (außer Lippe und Mund)
29.33.21↔	Totale Pharyngektomie, Rekonstruktion mit freiem mikrovaskulär-anastomosierten Transplantat, freiem Darmtransplantat oder Magenhochzug	86.78.11↔	Anbringen von freiem Lappen mit mikrovaskulärer Anastomosierung am Hals
29.4x.12↔	Plastische Rekonstruktion am Pharynx, mit mikrovaskulär anastomosiertem Transplantat, Darmtransplantat oder Magenhochzug	86.78.12↔	Anbringen von freiem Lappen mit mikrovaskulärer Anastomosierung an Schulter und Oberarm
30.3x.15↔	Vollständige Laryngektomie, Rekonstruktion mit freiem mikrovaskulär-anastomosierten Transplantat	86.78.13↔	Anbringen von freiem Lappen mit mikrovaskulärer Anastomosierung am Unterarm
30.4x.15↔	Radikale Laryngektomie, mit Pharyngektomie, Rekonstruktion mit freiem mikrovaskulär-anastomosierten Transplantat	86.78.14↔	Anbringen von freiem Lappen mit mikrovaskulärer Anastomosierung an Brustwand und Rücken
30.4x.25↔	Radikale Laryngektomie, mit Pharyngektomie und Schilddrüsenresektion, Rekonstruktion mit freiem mikrovaskulär-anastomosierten Transplantat	86.78.15↔	Anbringen von freiem Lappen mit mikrovaskulärer Anastomosierung an Bauchregion

- 86.78.16↔ Anbringen von freiem Lappen mit mikrovaskulärer Anastomosierung an der Leisten- und Genitalregion
 86.78.17↔ Anbringen von freiem Lappen mit mikrovaskulärer Anastomosierung am Gefäß

- 86.78.18↔ Anbringen von freiem Lappen mit mikrovaskulärer Anastomosierung an der unteren Extremität

Prozedur D02-3

- 40.40↔ Radikale Neck dissection, n.n.bez.
 40.41.00↔ Radikale unilaterale Neck dissection, n.n.bez.
 40.41.10↔ Selektive (funktionelle) Neck dissection, supraomohyoid (Region I-III)
 40.41.11↔ Selektive (funktionelle) Neck dissection, lateral (Region II-IV)
 40.41.12↔ Selektive (funktionelle) Neck dissection, anterolateral (Region I-IV)
 40.41.13↔ Selektive (funktionelle) Neck dissection, posterolateral (Region II-V)

- 40.41.14↔ Selektive (funktionelle) Neck dissection, central (Region VI)
 40.41.20↔ Radikale Neck dissection (inkl. modifiziert)
 40.41.21↔ Extended Neck dissection
 40.41.99↔ Radikale unilaterale Neck dissection, sonstige
 40.42↔ Radikale bilaterale Neck dissection

Prozedur D02-4

- 31.1‡↔ Temporäre Tracheostomie
 31.21‡↔ Mediastinale Tracheostomie

- 31.29‡↔ Sonstige permanente Tracheostomie
 31.79.10‡↔ Erweiterungsplastik eines Tracheostoma

Prozedur D02-5

- 25.2x.13↔ Partielle Glossektomie, transoraler Zugang, Rekonstruktion mit myokutanem Lappen
 25.2x.14↔ Partielle Glossektomie, transoraler Zugang, Rekonstruktion mit freiem mikrovaskulär-anastomosierten Transplantat
 25.2x.23↔ Partielle Glossektomie, transmandibularär Zugang, Rekonstruktion mit myokutanem Lappen
 25.2x.24↔ Partielle Glossektomie, transmandibularär Zugang, Rekonstruktion mit freiem mikrovaskulär-anastomosierten Transplantat
 25.2x.33↔ Pelviglossektomie, transoraler Zugang, Rekonstruktion mit myokutanem Lappen
 25.2x.34↔ Pelviglossektomie, transoraler Zugang, Rekonstruktion mit freiem mikrovaskulär-anastomosierten Transplantat
 25.2x.43↔ Pelviglossektomie, transmandibularär Zugang, Rekonstruktion mit myokutanem Lappen
 25.2x.44↔ Pelviglossektomie, transmandibularär Zugang, Rekonstruktion mit freiem mikrovaskulär-anastomosierten Transplantat
 25.2x.53↔ Pelviglossomandibulektomie, Rekonstruktion mit myokutanem Lappen
 25.2x.54↔ Pelviglossomandibulektomie, Rekonstruktion mit freiem mikrovaskulär-anastomosierten Transplantat
 25.3x.13↔ Vollständige Glossektomie, transoraler Zugang, Rekonstruktion mit myokutanem Lappen
 25.3x.14↔ Vollständige Glossektomie, transoraler Zugang, Rekonstruktion mit freiem mikrovaskulär-anastomosierten Transplantat
 25.3x.23↔ Vollständige Glossektomie, transmandibularär Zugang, Rekonstruktion mit myokutanem Lappen
 25.3x.24↔ Vollständige Glossektomie, transmandibularär Zugang, Rekonstruktion mit freiem mikrovaskulär-anastomosierten Transplantat
 25.3x.33↔ Vollständige Pelviglossektomie, transoraler Zugang, Rekonstruktion mit myokutanem Lappen
 25.3x.34↔ Vollständige Pelviglossektomie, transoraler Zugang, Rekonstruktion mit freiem mikrovaskulär-anastomosierten Transplantat

- 25.3x.43↔ Vollständige Pelviglossektomie, transmandibularär Zugang, Rekonstruktion mit myokutanem Lappen
 25.3x.44↔ Vollständige Pelviglossektomie, transmandibularär Zugang, Rekonstruktion mit freiem mikrovaskulär-anastomosierten Transplantat
 25.3x.53↔ Vollständige Pelviglossomandibulektomie, Rekonstruktion mit myokutanem Lappen
 25.3x.54↔ Vollständige Pelviglossomandibulektomie, Rekonstruktion mit freiem mikrovaskulär-anastomosierten Transplantat
 25.4x.13↔ Radikale Glossektomie, transoraler Zugang, Rekonstruktion mit myokutanem Lappen
 25.4x.14↔ Radikale Glossektomie, transoraler Zugang, Rekonstruktion mit freiem mikrovaskulär-anastomosierten Transplantat
 25.4x.23↔ Radikale Glossektomie, transmandibularär Zugang, Rekonstruktion mit myokutanem Lappen
 25.4x.24↔ Radikale Glossektomie, transmandibularär Zugang, Rekonstruktion mit freiem mikrovaskulär-anastomosierten Transplantat
 25.4x.33↔ Radikale Pelviglossektomie, transoraler Zugang, Rekonstruktion mit myokutanem Lappen
 25.4x.34↔ Radikale Pelviglossektomie, transoraler Zugang, Rekonstruktion mit freiem mikrovaskulär-anastomosierten Transplantat
 25.4x.43↔ Radikale Pelviglossektomie, transmandibularär Zugang, Rekonstruktion mit myokutanem Lappen
 25.4x.44↔ Radikale Pelviglossektomie, transmandibularär Zugang, Rekonstruktion mit freiem mikrovaskulär-anastomosierten Transplantat
 25.4x.53↔ Radikale Pelviglossomandibulektomie, Rekonstruktion mit myokutanem Lappen
 25.4x.54↔ Radikale Pelviglossomandibulektomie, Rekonstruktion mit freiem mikrovaskulär-anastomosierten Transplantat
 76.44.10↔ Totale Ostektomie an anderen Gesichtsschädelknochen, Rekonstruktion mit mikrovaskulär-anastomisiertem Transplantat
 76.44.11↔ Totale Ostektomie an anderen Gesichtsschädelknochen, Rekonstruktion mit nicht vaskularisiertem Transplantat

ADRG D03

Operative Korrektur einer Lippen-Kiefer-Gaumen-Spalte

Hauptdiagnose in Tabelle D03-1 und Prozedur in Tabelle D03-2

DRG D03A

Operative Korrektur einer Lippen-Kiefer-Gaumen-Spalte, Alter < 2 Jahre

Alter < 2 Jahre

DRG D03B

Operative Korrektur einer Lippen-Kiefer-Gaumen-Spalte, Alter > 1 Jahr

Hauptdiagnose D03-1

Q35.1	Spalte harter Gaumen	Q37.1	Spalte harter Gaumen m einseitiger Lippenspalte
Q35.3	Spalte weicher Gaumen	Q37.2	Spalte weicher Gaumen m beidseitiger Lippenspalte
Q35.5	Spalte harter u weicher Gaumen	Q37.3	Spalte weicher Gaumen m einseitiger Lippenspalte
Q35.7	Uvulaspalte	Q37.4	Spalte harter/weicher Gaumen m beidseitiger Lippenspalte
Q35.9	Gaumenspalte, nnbez	Q37.5	Spalte harter/weicher Gaumen m einseitiger Lippenspalte
Q36.0	Lippenspalte, beidseitig	Q37.8	Gaumenspalte, nnbez, m beidseitiger Lippenspalte
Q36.1	Lippenspalte, median	Q37.9	Gaumenspalte, nnbez, m einseitiger Lippenspalte
Q36.9	Lippenspalte, einseitig	Q38.5	Angeborene Fehlbildungen Gaumen, aonkl
Q37.0	Spalte harter Gaumen m beidseitiger Lippenspalte	Q38.8	Sonstige angeborene Fehlbildungen Rachen

Prozedur D03-2

27.54.10↔	Lippenplastik einer (angeborenen) Lippenspalte	27.64↔	Einsetzen eines Gaumenimplantates
27.54.11↔	Sekundäroperation einer (angeborenen) Lippenspalte	27.69.00↔	Sonstige plastische Rekonstruktion am Gaumen, n.n.bez.
27.62.00↔	Korrektur einer Gaumenspalte, n.n.bez.	27.69.10↔	Plastische Rekonstruktion am weichen Gaumen
27.62.10↔	Primäre plastische Rekonstruktion am knöchernen Gaumen ohne Knochentransplantat	27.69.11↔	Plastische Rekonstruktion am knöchernen Gaumen
27.62.11↔	Primäre plastische Rekonstruktion am knöchernen Gaumen mit Knochentransplantat	27.69.99↔	Sonstige plastische Rekonstruktion am Gaumen, sonstige
27.62.12↔	Primäre plastische Rekonstruktion am weichen Gaumen	27.73↔	Plastische Rekonstruktion an der Uvula
27.62.20↔	Sekundäre plastische Rekonstruktion am knöchernen Gaumen ohne Knochentransplantat	29.33.00↔	(Partielle) Pharyngektomie, n.n.bez.
27.62.21↔	Sekundäre plastische Rekonstruktion am knöchernen Gaumen mit Knochentransplantat	29.33.10↔	Partielle Pharyngektomie, ohne Rekonstruktion
27.62.22↔	Sekundäre plastische Rekonstruktion am weichen Gaumen	29.33.99↔	(Partielle) Pharyngektomie, sonstige
27.62.99↔	Korrektur einer Gaumenspalte, sonstige	29.4x.00↔	Plastische Rekonstruktion am Pharynx, n.n.bez.
27.63.00↔	Revision der Korrektur einer Gaumenspalte, n.n.bez.	29.4x.10↔	Plastische Rekonstruktion am Pharynx, mit lokaler Schleimhaut oder freiem Hautlappen
27.63.10↔	Revision der Korrektur einer Gaumenspalte, Kieferplastik	29.4x.11↔	Plastische Rekonstruktion am Pharynx, mit gestieltem myokutanen Lappen
27.63.11↔	Revision der Korrektur einer Gaumenspalte, Kieferplastik mit Osteoplastik	29.4x.12↔	Plastische Rekonstruktion am Pharynx, mit mikrovaskulär anastomosiertem Transplantat, Darmtransplantat oder Magenhochzug
27.63.20↔	Revision der Korrektur einer Gaumenspalte, Sekundäroperation der Kieferspalte	29.4x.99↔	Plastische Rekonstruktion am Pharynx, sonstige
27.63.99↔	Revision der Korrektur einer Gaumenspalte, sonstige	29.59↔	Sonstige plastische Rekonstruktion am Pharynx

ADRG D04**Bignathe Osteotomie und komplexe Eingriffe am Kiefer**

Prozedur in Tabelle D04-1 und Prozedur in Tabelle D04-2 oder Prozedur in Tabelle D04-3 oder Prozedur in Tabelle D04-4 und Prozedur in Tabelle D04-5

DRG D04Z**Bignathe Osteotomie und komplexe Eingriffe am Kiefer****Prozedur D04-1**

76.62.00↔	Offene Osteoplastik [Osteotomie] am Ramus mandibulae, n.n.bez.	76.63.11↔	Osteoplastik [Osteotomie] im frontalen Alveolarkambereich oder mit Kontinuitätsdurchtrennung am horizontalen Mandibulaast ohne Distraction
76.62.10↔	Offene Osteoplastik [Osteotomie] am Ramus mandibulae, ohne Distraction	76.63.12↔	Osteoplastik [Osteotomie] zur Kinnverlagerung ohne Distraction
76.62.20↔	Offene Osteoplastik [Osteotomie] am Ramus mandibulae, mit Distraction	76.63.20↔	Verlagerung des Alveolarfortsatzes durch horizontale Distraction nach Osteotomie
76.62.99↔	Offene Osteoplastik [Osteotomie] am Ramus mandibulae, sonstige	76.63.21↔	Verlagerung der Mandibula durch Distraction nach Osteotomie im horizontalen Mandibulaast
76.63.00↔	Osteoplastik [Osteotomie] am Corpus mandibulae, n.n.bez.	76.63.99↔	Osteoplastik [Osteotomie] am Corpus mandibulae, sonstige
76.63.10↔	Osteoplastik [Osteotomie] im seitlichen Alveolarkambereich oder mit frontaler Kontinuitätsdurchtrennung der Mandibula ohne Distraction	76.64↔	Sonstige orthognathische Chirurgie an der Mandibula

Prozedur D04-2

76.65.00↔	Segmentale Osteoplastik [Osteotomie] der Maxilla, n.n.bez.	76.65.22↔	Osteotomie der Maxilla im frontalen und seitlichen Alveolarkambereich in mehreren Segmenten, mit Distraction
76.65.10↔	Segmentale Osteoplastik [Osteotomie] der Maxilla, ohne Distraction	76.65.99↔	Segmentale Osteoplastik [Osteotomie] der Maxilla, sonstige
76.65.20↔	Osteotomie der Maxilla im frontalen Alveolarkambereich, mit Distraction	76.66.00↔	Totale Osteoplastik [Osteotomie] der Maxilla, n.n.bez.
76.65.21↔	Osteotomie der Maxilla im seitlichen Alveolarkambereich, mit Distraction	76.66.10↔	Totale Osteoplastik [Osteotomie] der Maxilla ohne Distraction
		76.66.20↔	Osteotomie der Maxilla in der Le-Fort-I-Ebene in einem Stück mit Distraction

76.66.21↔	Osteotomie der Maxilla in der Le-Fort-I-Ebene in zwei Stücken mit Distraction	76.66.30↔	Plastische Rekonstruktion und Augmentation der Maxilla durch totale Auflagerungsplastik
76.66.22↔	Osteotomie der Maxilla in der Le-Fort-I-Ebene in drei oder mehr Stücken mit Distraction	76.66.99↔	Totale Osteoplastik [Osteotomie] der Maxilla, sonstige

Prozedur D04-3

76.5x.60↔	Implantation einer Endoprothese am Kiefergelenk	76.5x.71↔	Implantation einer Totalendoprothese am Kiefergelenk mit CAD-CAM gefertigten Komponenten (L)
76.5x.61↔	Wechsel einer Endoprothese am Kiefergelenk		
76.5x.70↔	Implantation einer Totalendoprothese am Kiefergelenk mit vorgefertigten Komponenten (L)	76.79.40↔	Sonstige offene Reposition kombinierter Mittelgesichtsfrakturen (Mehrfachfraktur)

Prozedur D04-4

76.63.00↔	Osteoplastik [Osteotomie] am Corpus mandibulae, n.n.bez.	76.63.99↔	Osteoplastik [Osteotomie] am Corpus mandibulae, sonstige
76.63.10↔	Osteoplastik [Osteotomie] im seitlichen Alveolarkambereich oder mit frontaler Kontinuitätsdurchtrennung der Mandibula ohne Distraction	76.64↔	Sonstige orthognathische Chirurgie an der Mandibula
76.63.11↔	Osteoplastik [Osteotomie] im frontalen Alveolarkambereich oder mit Kontinuitätsdurchtrennung am horizontalen Mandibulaast ohne Distraction	76.72↔	Offene Reposition einer Jochbein- und Jochbogenfraktur
76.63.12↔	Osteoplastik [Osteotomie] zur Kinnverlagerung ohne Distraction	76.74↔	Offene Reposition einer Maxillafraktur
76.63.20↔	Verlagerung des Alveolarfortsatzes durch horizontale Distraction nach Osteotomie	76.77.00↔	Offene Reposition einer Processus alveolaris-Fraktur, n.n.bez.
76.63.21↔	Verlagerung der Mandibula durch Distraction nach Osteotomie im horizontalen Mandibulaast	76.77.10↔	Offene Reposition einer Processus alveolaris-Fraktur der Maxilla
		76.77.11↔	Offene Reposition einer Processus alveolaris-Fraktur der Mandibula
		76.77.99↔	Offene Reposition einer Processus alveolaris-Fraktur, sonstige

Prozedur D04-5

76.76.00↔	Offene Reposition einer Mandibulafraktur, n.n.bez.	76.76.99↔	Offene Reposition einer Mandibulafraktur, sonstige
76.76.10↔	Offene Reposition einer Einfachfraktur des Corpus mandibulae	76.77.00↔	Offene Reposition einer Processus alveolaris-Fraktur, n.n.bez.
76.76.11↔	Offene Reposition einer Mehrfachfraktur des Corpus mandibulae	76.77.10↔	Offene Reposition einer Processus alveolaris-Fraktur der Maxilla
76.76.20↔	Offene Reposition (von außen) einer Einfach- oder Mehrfachfraktur des Ramus mandibulae	76.77.11↔	Offene Reposition einer Processus alveolaris-Fraktur der Mandibula
76.76.21↔	Offene Reposition (transoral) einer Einfach- oder Mehrfachfraktur des Ramus mandibulae	76.77.99↔	Offene Reposition einer Processus alveolaris-Fraktur, sonstige
76.76.30↔	Offene Reposition (transoral oder von außen) einer Fraktur des Processus articularis mandibulae		

ADRG D05**Komplexe Eingriffe an den Speicheldrüsen**

Prozedur in Tabelle D05-3

DRG D05A**Komplexe Parotidektomie**

Prozedur in Tabelle D05-4 und Hauptdiagnose in Tabelle D05-1 oder Hauptdiagnose in Tabelle D05-2

DRG D05B**Komplexe Eingriffe an den Speicheldrüsen ausser komplexe Parotidektomien****Hauptdiagnose D05-1**

D11.0 Gutartige Neubildung Parotis

Hauptdiagnose D05-2

C07	Bösartige Neubildung der Parotis	C08.8	BNB: Große Speicheldrüsen, mehrere Teilbereiche überlapp
C08.0	Bösartige Neubildung: Glandula submandibularis	C08.9	Bösartige Neubildung: Große Speicheldrüse, nnbez
C08.1	Bösartige Neubildung: Glandula sublingualis		

Prozedur D05-3

26.31.00↔	Partielle Sialoadenektomie, n.n.bez.	26.32.11↔	Vollständige Parotidektomie mit Erhaltung des N. fazialis, mit intraoperatives Fazialismonitoring
26.31.10↔	Partielle Parotidektomie ohne intraoperatives Fazialismonitoring	26.32.20↔	Vollständige Parotidektomie mit Resektion und Rekonstruktion des N. fazialis
26.31.11↔	Partielle Parotidektomie mit intraoperatives Fazialismonitoring	26.32.30↔	Vollständige Resektion Glandula submandibularis
26.31.99↔	Partielle Sialoadenektomie, sonstige	26.32.99↔	Vollständige Sialoadenektomie, sonstige
26.32.00↔	Vollständige Sialoadenektomie, n.n.bez.		
26.32.10↔	Vollständige Parotidektomie mit Erhaltung des N. fazialis, ohne intraoperatives Fazialismonitoring		

Prozedur D05-4

26.32.00↔	Vollständige Sialoadenektomie, n.n.bez.	26.32.20↔	Vollständige Parotidektomie mit Resektion und Rekonstruktion des N. facialis
26.32.10↔	Vollständige Parotidektomie mit Erhaltung des N. facialis, ohne intraoperatives Fazialismonitoring	26.32.30↔	Vollständige Resektion Glandula submandibularis
26.32.11↔	Vollständige Parotidektomie mit Erhaltung des N. facialis, mit intraoperatives Fazialismonitoring	26.32.99↔	Vollständige Sialoadenektomie, sonstige

ADRG D06**Aufwendige Eingriffe an Nasennebenhöhle, Mastoid, Mittelohr und andere Eingriffe an der Speicheldrüse**

Mindestens eine Prozedur in Tabelle D06-2

DRG D06A**Aufwendige Eingriffe an Nasennebenhöhle, Mastoid, Mittelohr und andere Eingriffe an der Speicheldrüse, mit komplexer Tympanoplastik oder Alter < 6 Jahre**

(Alter < 16 Jahre oder Prozedur in Tabelle D06-3) und (Alter < 6 Jahre oder Prozedur in Tabelle D06-3)

DRG D06B**Aufwendige Eingriffe an Nasennebenhöhle, Mastoid, Mittelohr und andere Eingriffe an der Speicheldrüse, Alter > 5 und < 16 Jahre, oder komplexer Eingriff an Mastoid oder NNH oder mit komplexer Diagnose, Alter > 15 Jahre**

Alter < 16 Jahre oder Prozedur in Tabelle D06-3 oder Prozedur in Tabelle D06-4 oder Prozedur in Tabelle D06-5 oder Hauptdiagnose in Tabelle D06-1

DRG D06C**Aufwendige Eingriffe an Nasennebenhöhle, Mastoid, Mittelohr und andere Eingriffe an der Speicheldrüse, Alter > 15 Jahre****Hauptdiagnose D06-1**

C00.0	Bösartige Neubildung: Äußere Oberlippe	C09.0	Bösartige Neubildung: Fossa tonsillaris
C00.1	Bösartige Neubildung: Äußere Unterlippe	C09.1	Bösartige Neubildung: Gaumenbogen (vorderer) (hinterer)
C00.2	Bösartige Neubildung: Äußere Lippe, nicht näher bezeichnet	C09.8	BNB: Tonsille, mehrere Teilbereiche überlappend
C00.3	Bösartige Neubildung: Oberlippe, Innenseite	C09.9	Bösartige Neubildung: Tonsille, nicht näher bezeichnet
C00.4	Bösartige Neubildung: Unterlippe, Innenseite	C10.0	Bösartige Neubildung: Vallecula epiglottica
C00.5	Bösartige Neubildung: Lippe, nnbez, Innenseite	C10.1	Bösartige Neubildung: Vorderfläche der Epiglottis
C00.6	Bösartige Neubildung: Lippenkommissur	C10.2	Bösartige Neubildung: Seitenwand des Oropharynx
C00.8	BNB: Lippe, mehrere Teilbereiche überlappend	C10.3	Bösartige Neubildung: Hinterwand des Oropharynx
C00.9	Bösartige Neubildung: Lippe, nicht näher bezeichnet	C10.4	Bösartige Neubildung: Kiemengang
C01	Bösartige Neubildung des Zungengrundes	C10.8	BNB: Oropharynx, mehrere Teilbereiche überlappend
C02.0	Bösartige Neubildung: Zungenrücken	C10.9	Bösartige Neubildung: Oropharynx, nicht näher bezeichnet
C02.1	Bösartige Neubildung: Zungenrand	C11.0	Bösartige Neubildung: Obere Wand des Nasopharynx
C02.2	Bösartige Neubildung: Zungenunterfläche	C11.1	Bösartige Neubildung: Hinterwand des Nasopharynx
C02.3	BNB: Vordere zwei Drittel der Zunge, Bereich nnbez	C11.2	Bösartige Neubildung: Seitenwand des Nasopharynx
C02.4	Bösartige Neubildung: Zungentonsille	C11.3	Bösartige Neubildung: Vorderwand des Nasopharynx
C02.8	BNB: Zunge, mehrere Teilbereiche überlappend	C11.8	BNB: Nasopharynx, mehrere Teilbereiche überlappend
C02.9	Bösartige Neubildung: Zunge, nicht näher bezeichnet	C11.9	Bösartige Neubildung: Nasopharynx, nicht näher bezeichnet
C03.0	Bösartige Neubildung: Oberkieferzahnfleisch	C12	Bösartige Neubildung des Recessus piriformis
C03.1	Bösartige Neubildung: Unterkieferzahnfleisch	C13.0	Bösartige Neubildung: Regio postcricicoidea
C03.9	Bösartige Neubildung: Zahnfleisch, nicht näher bezeichnet	C13.1	BNB: Aryepiglottische Falte, hypopharyngeale Seite
C04.0	Bösartige Neubildung: Vorderer Teil des Mundbodens	C13.2	Bösartige Neubildung: Hinterwand des Hypopharynx
C04.1	Bösartige Neubildung: Seitlicher Teil des Mundbodens	C13.8	BNB: Hypopharynx, mehrere Teilbereiche überlappend
C04.8	BNB: Mundboden, mehrere Teilbereiche überlappend	C13.9	Bösartige Neubildung: Hypopharynx, nicht näher bezeichnet
C04.9	Bösartige Neubildung: Mundboden, nicht näher bezeichnet	C14.0	Bösartige Neubildung: Pharynx, nicht näher bezeichnet
C05.0	Bösartige Neubildung: Harter Gaumen	C14.2	BNB: Lymphatischer Rachenring [Waldeyer]
C05.1	Bösartige Neubildung: Weicher Gaumen	C14.8	BNB: Lippe, Mundhöhle u Pharynx, mehr Teilber überlapp
C05.2	Bösartige Neubildung: Uvula	C30.0	Bösartige Neubildung: Nasenhöhle
C05.8	BNB: Gaumen, mehrere Teilbereiche überlappend	C30.1	Bösartige Neubildung: Mittelohr
C05.9	Bösartige Neubildung: Gaumen, nicht näher bezeichnet	C31.0	Bösartige Neubildung: Sinus maxillaris [Kieferhöhle]
C06.0	Bösartige Neubildung: Wangenschleimhaut	C31.1	Bösartige Neubildung: Sinus ethmoidalis [Siebbeinzellen]
C06.1	Bösartige Neubildung: Vestibulum oris	C31.2	Bösartige Neubildung: Sinus frontalis [Stirnhöhle]
C06.2	Bösartige Neubildung: Retromolarregion	C31.3	Bösartige Neubildung: Sinus sphenoidalis [Keilbeinhöhle]
C06.8	BNB: Sonst u nnbez Teile Mund, mehrere Teilber überlapp	C31.8	BNB: Nasennebenhöhlen, mehrere Teilbereiche überlappend
C06.9	Bösartige Neubildung: Mund, nicht näher bezeichnet	C31.9	Bösartige Neubildung: Nasennebenhöhle, nnbez
C07	Bösartige Neubildung der Parotis	C32.0	Bösartige Neubildung: Glottis
C08.0	Bösartige Neubildung: Glandula submandibularis	C32.1	Bösartige Neubildung: Supraglottis
C08.1	Bösartige Neubildung: Glandula sublingualis	C32.2	Bösartige Neubildung: Subglottis
C08.8	BNB: Große Speicheldrüsen, mehrere Teilbereiche überlapp	C32.3	Bösartige Neubildung: Larynxknorpel
C08.9	Bösartige Neubildung: Große Speicheldrüse, nnbez	C32.8	BNB: Larynx, mehrere Teilbereiche überlappend

C32.9	Bösartige Neubildung: Larynx, nicht näher bezeichnet	K10.21	Maxill Absz m Ang Ausbreit n retromaxill/Fossa canina
C39.0	Bösartige Neubildung: Obere Atemwege, Teil nnbez	K10.28	Sonst nbez entzündl Zustand Kiefer
C46.2	Kaposi-Sarkom Gaumen	K11.3	Speicheldrüsenabszeß
C76.0	BNB ungenau bezeichneter Lok: Kopf, Gesicht u Hals	K12.20	Mund- (Boden-) Phlegmone
H70.0	Akute Mastoiditis	K12.21	SubmandAbsz oA Ausbreit n mediast/parapharyng/zervik
H70.1	Chronische Mastoiditis	K12.22	SubmandAbsz m Ausbreit n mediast/parapharyng/zervik
K10.20	Maxill Absz oh Ang Ausbreit n retromaxill/Fossa canina	K12.28	Sonst Phlegmon u Absz Mund

Prozedur D06-2

19.52↔	Tympanoplastik Typ II	20.51.00↔	Exzision einer Läsion am Mittelohr, n.n.bez.
19.53↔	Tympanoplastik Typ III	20.51.10↔	Exzision einer Läsion an der Paukenhöhle
19.54↔	Tympanoplastik Typ IV	20.51.11↔	Exzision einer Läsion an der Pyramidenspitze
19.55↔	Tympanoplastik Typ V	20.51.12↔	Exzision einer Läsion an der Otobasis
19.56.00↔	Tympanoplastik und Ossikuloplastik, n.n.bez.	20.51.99↔	Exzision einer Läsion am Mittelohr, sonstige
19.56.10↔	Tympanoplastik mit Antrotomie, Attikotomie, Attikoantrotomie oder Mastoidektomie: Ohne Implantation einer Prothese oder mit Implantation eines autogenen Ossikels	20.71↔	Endolymphatischer Shunt
19.56.11↔	Tympanoplastik mit Antrotomie, Attikotomie, Attikoantrotomie oder Mastoidektomie: Mit Implantation einer alloplastischen, alloptischen oder xenogenen Prothese	20.72.00↔	Injektion am Innenohr, n.n.bez.
19.56.20↔	Tympanoplastik mit Anlage einer Ohrdrüsenhöhle (offene Kavität): Ohne Implantation einer Prothese oder mit Implantation eines autogenen Ossikels	20.72.10↔	Destruktion durch Injektion in die Bogengänge
19.56.21↔	Tympanoplastik mit Anlage einer Ohrdrüsenhöhle (offene Kavität): Mit Implantation einer alloplastischen, alloptischen oder xenogenen Prothese	20.72.11↔	Destruktion durch Injektion in das Innenohr
19.56.99↔	Tympanoplastik und Ossikuloplastik, sonstige	20.72.12↔	Destruktion durch Injektion in das Vestibulum
19.6↔	Revision einer Tympanoplastik	20.72.13↔	Destruktion durch Injektion in Bogengänge, Innenohr und Vestibulum
19.9x.00↔	Sonstige plastische Rekonstruktion am Mittelohr, n.n.bez.	20.72.14↔	Labyrinthdestruktion durch Injektion
19.9x.10↔	Mikrochirurgische Operationen am Mittelohr, n.n.bez.	20.72.99↔	Injektion am Innenohr, sonstige
19.9x.11↔	Verkleinerung einer Radikalhöhle	20.79.00↔	Sonstige Inzision, Exzision und Destruktion am Innenohr, n.n.bez.
19.9x.12↔	Rekonstruktion des Mittelohres: Reimplantation / Rekonstruktion der hinteren Gehörgangswand	20.79.10↔	Exzision einer Läsion am Labyrinth
19.9x.13↔	Rekonstruktion des Mittelohres	20.79.11↔	Kochleosacotomie
19.9x.14↔	Verschluss einer Mastoid-Fistel	20.79.20↔	Labyrinthektomie, transtympanal
19.9x.19↔	Mikrochirurgische Operationen am Mittelohr, sonstige	20.79.21↔	Labyrinthektomie, transmastoïdal
19.9x.99↔	Sonstige plastische Rekonstruktion am Mittelohr, sonstige	20.79.22↔	Labyrinthdestruktion, transtympanal
20.23.00↔	Inzision am Mittelohr, n.n.bez.	20.79.23↔	Labyrinthdestruktion, transmastoïdal
20.23.10↔	Antrotomie	20.79.99↔	Sonstige Inzision, Exzision und Destruktion am Innenohr, sonstige
20.23.11↔	Attikotomie	20.92↔	Revision einer Mastoidektomie
20.23.12↔	Tympanotomie mit Abdichtung der runden und/oder ovalen Fenestramembran	20.93↔	Plastische Rekonstruktion am runden und ovalen Fenster
20.23.13↔	Explorative Tympanotomie	22.02↔	Aspiration oder Spülung einer Nasennebenhöhle per Vias naturales
20.23.99↔	Inzision am Mittelohr, sonstige	22.2x.00↔	Endonasale Nasennebenhöhlen-Eröffnung, n.n.bez.
20.41↔	Einfache Mastoidektomie	22.2x.10↔	Infundibulotomie ohne Kieferhöhlenfensterung
20.42.00↔	Radikale Mastoidektomie, n.n.bez.	22.2x.11↔	Infundibulotomie mit Kieferhöhlenfensterung
20.42.10↔	Mastoidektomie: Mit Freilegung des Fazialiskanals: Ohne Dekompression des Nerven	22.2x.20↔	Endonasale Nasennebenhöhlen-Eröffnung durch Ballondilatation, n.n.bez.
20.42.11↔	Mastoidektomie: Mit Freilegung des Fazialiskanals: Mit Dekompression des Nerven	22.2x.21↔	Endonasale Nasennebenhöhlen-Eröffnung durch Ballondilatation, Keilbeinhöhle
20.42.20↔	Mastoidektomie: subtotale Resektion des Felsenbeins (subtotale Petrosektomie), n.n.bez.	22.2x.22↔	Endonasale Nasennebenhöhlen-Eröffnung durch Ballondilatation, Stirnhöhle
20.42.21↔	Mastoidektomie: subtotale Resektion des Felsenbeins (subtotale Petrosektomie) ohne Obliteration	22.2x.23↔	Endonasale Nasennebenhöhlen-Eröffnung durch Ballondilatation, Kieferhöhle
20.42.22↔	Mastoidektomie: subtotale Resektion des Felsenbeins (subtotale Petrosektomie) mit Obliteration von Fettgewebe	22.2x.28↔	Endonasale Nasennebenhöhlen-Eröffnung durch Ballondilatation, mehrere Nasennebenhöhlen
20.42.23↔	Mastoidektomie: subtotale Resektion des Felsenbeins (subtotale Petrosektomie) mit Obliteration von Muskelgewebe	22.2x.29↔	Endonasale Nasennebenhöhlen-Eröffnung durch Ballondilatation, sonstige
20.42.24↔	Mastoidektomie: subtotale Resektion des Felsenbeins (subtotale Petrosektomie) mit Obliteration von Fett- und Muskelgewebe	22.2x.99↔	Sonstige Endonasale Nasennebenhöhlen-Eröffnung
20.42.30↔	Mastoidektomie: Partielle Resektion des Felsenbeins, n.n.bez.	22.31↔	Radikale Kieferhöhlen-Operation
20.42.31↔	Mastoidektomie: Partielle Resektion des Felsenbeins ohne Obliteration	22.41.00↔	Sinusotomie des Sinus frontalis, n.n.bez.
20.42.32↔	Mastoidektomie: Partielle Resektion des Felsenbeins mit Obliteration von Fettgewebe	22.41.10↔	Sinusotomie des Sinus frontalis von außen
20.42.33↔	Mastoidektomie: Partielle Resektion des Felsenbeins mit Obliteration von Muskelgewebe	22.41.11↔	Sinusotomie des Sinus frontalis, endonasal
20.42.34↔	Mastoidektomie: Partielle Resektion des Felsenbeins mit Obliteration von Fett- und Muskelgewebe	22.41.12↔	Sinusotomie des Sinus frontalis, Anlage einer Mediandrainage
20.42.99↔	Radikale Mastoidektomie, sonstige	22.41.99↔	Sinusotomie des Sinus frontalis, sonstige
20.49↔	Sonstige Mastoidektomie	22.42.00↔	Sinusektomie des Sinus frontalis, n.n.bez.
		22.42.10↔	Osteoplastische Stirnhöhlenoperation mit Obliteration
		22.42.11↔	Osteoplastische Stirnhöhlenoperation ohne Obliteration
		22.42.99↔	Sinusektomie des Sinus frontalis, sonstige
		22.50↔	Sinusotomie, n.n.bez.
		22.51↔	Ethmoidotomie
		22.52↔	Sphenoidotomie
		22.53↔	Inzision an mehreren Nasennebenhöhlen
		22.60↔	Sinusektomie, n.n.bez.
		22.61↔	Exzision einer Läsion am Sinus maxillaris durch den Zugang nach Caldwell-Luc

22.62↔	Exzision einer Läsion am Sinus maxillaris durch anderen Zugang	22.9x.99↔	Sonstige Operationen an den Nasennebenhöhlen, sonstige
22.63.00↔	Ethmoidektomie, n.n.bez.	26.12↔	Offene Biopsie an Speicheldrüse oder -gang
22.63.10↔	Ethmoidektomie von außen	26.21↔	Marsupialisation einer Speicheldrüsenzyste
22.63.11↔	Ethmoidektomie, endonasal oder transmaxillär	26.29.00↔	Sonstige Exzision einer Läsion an einer Speicheldrüse, n.n.bez.
22.63.99↔	Ethmoidektomie, sonstige	26.29.10↔	Destruktion einer Speicheldrüse, n.n.bez.
22.64↔	Sphenoidektomie	26.29.99↔	Sonstige Exzision einer Läsion an einer Speicheldrüse, sonstige
22.71↔	Verschluss einer Nasennebenhöhlenfistel	26.30↔	Sialoadenektomie, n.n.bez.
22.79.00↔	Rekonstruktion einer Nasennebenhöhle, n.n.bez.	26.41.00↔	Naht einer Risswunde an einer Speicheldrüse, n.n.bez.
22.79.10↔	Rekonstruktion des Stirnbeins	26.41.10↔	Naht einer Risswunde an einem Speicheldrüsengang
22.79.11↔	Rekonstruktion oder Kranialisierung einer Stirnhöhlenwand	26.41.99↔	Naht einer Risswunde an einer Speicheldrüse, sonstige
22.79.19↔	Sonstige Rekonstruktion einer Nasennebenhöhle	26.42↔	Verschluss einer Speicheldrüsenfistel
22.9x.00↔	Sonstige Operationen an den Nasennebenhöhlen, n.n.bez.	26.49.00↔	Sonstige plastische Rekonstruktion an Speicheldrüse oder -gang, n.n.bez.
22.9x.10↔	Sonstige Operationen an der Kieferhöhle	26.49.10↔	Fistulisierung einer Speicheldrüse
22.9x.11↔	Sonstige Operationen an Siebbein und Keilbeinhöhle	26.49.11↔	Transplantation einer Speichelgangöffnung
22.9x.12↔	Sonstige Operationen an der Stirnhöhle	26.49.12↔	Verlagerung eines Speicheldrüsenausführungsganges
22.9x.13↔	Sanierung von Sinus ethmoidalis und einer/mehreren anderen Nasennebenhöhlen	26.49.99↔	Sonstige plastische Rekonstruktion an Speicheldrüse oder -gang, sonstige
22.9x.14↔	Sphenoethmoidektomie	26.99.00↔	Sonstige Operation an Speicheldrüse und -gang, n.n.bez.
22.9x.20↔	Operationen an mehreren Nasennebenhöhlen, radikal	26.99.10↔	Unterbindung des Ductus parotideus (Stenon-Gang)
22.9x.21↔	Operationen an mehreren Nasennebenhöhlen, radikal mit Einbruch in die Flügelgaumengrube	26.99.20↔	Interventionelle Sialendoskopie, n.n.bez.
22.9x.22↔	Operationen an mehreren Nasennebenhöhlen, endonasal, mit Entlastung eines Abszesses	26.99.21↔	Interventionelle Sialendoskopie mit Dilatation
22.9x.23↔	Operationen an mehreren Nasennebenhöhlen, endonasal, mit Darstellung der Schädelbasis (endonasale Pansinusoperation)	26.99.22↔	Interventionelle Sialendoskopie mit Entfernung eines Fremdkörpers oder Steines
22.9x.24↔	Operationen an mehreren Nasennebenhöhlen, endonasal, mit Teilentfernung der Lamina papyracea oder Schlitzung der Periorbita	26.99.23↔	Interventionelle Sialendoskopie mit intraduktaler Lithotripsie und Entfernung von Fragmenten
22.9x.25↔	Operationen an mehreren Nasennebenhöhlen, kombiniert endonasal und von außen	26.99.24↔	Interventionelle Sialendoskopie mit Einsatz eines Lasers
22.9x.29↔	Operationen an mehreren Nasennebenhöhlen, sonstige	26.99.29↔	Interventionelle Sialendoskopie, sonstige
		26.99.99↔	Sonstige Operation an Speicheldrüse und -gang, sonstige
		27.04↔	Drainage an Gesicht und Mundboden

Prozedur D06-3

19.52↔	Tympanoplastik Typ II	19.56.20↔	Tympanoplastik mit Anlage einer Ohrdrüsenhöhle (offene Kavität): Ohne Implantation einer Prothese oder mit Implantation eines autogenen Ossikels
19.53↔	Tympanoplastik Typ III	19.56.21↔	Tympanoplastik mit Anlage einer Ohrdrüsenhöhle (offene Kavität): Mit Implantation einer alloplastischen, allopathen oder xenogenen Prothese
19.54↔	Tympanoplastik Typ IV	19.56.99↔	Tympanoplastik und Ossikuloplastik, sonstige
19.55↔	Tympanoplastik Typ V		
19.56.00↔	Tympanoplastik und Ossikuloplastik, n.n.bez.		
19.56.10↔	Tympanoplastik mit Antrotomie, Attikotomie, Attikoantrotomie oder Mastoidektomie: Ohne Implantation einer Prothese oder mit Implantation eines autogenen Ossikels		
19.56.11↔	Tympanoplastik mit Antrotomie, Attikotomie, Attikoantrotomie oder Mastoidektomie: Mit Implantation einer alloplastischen, allopathen oder xenogenen Prothese		

Prozedur D06-4

20.41↔	Einfache Mastoidektomie	20.42.24↔	Mastoidektomie: subtotale Resektion des Felsenbeins (subtotale Petrosektomie) mit Obliteration von Fett- und Muskelgewebe
20.42.00↔	Radikale Mastoidektomie, n.n.bez.	20.42.30↔	Mastoidektomie: Partielle Resektion des Felsenbeins, n.n.bez.
20.42.10↔	Mastoidektomie: Mit Freilegung des Fazialiskanals: Ohne Dekompression des Nerven	20.42.31↔	Mastoidektomie: Partielle Resektion des Felsenbeins ohne Obliteration
20.42.11↔	Mastoidektomie: Mit Freilegung des Fazialiskanals: Mit Dekompression des Nerven	20.42.32↔	Mastoidektomie: Partielle Resektion des Felsenbeins mit Obliteration von Fettgewebe
20.42.20↔	Mastoidektomie: subtotale Resektion des Felsenbeins (subtotale Petrosektomie), n.n.bez.	20.42.33↔	Mastoidektomie: Partielle Resektion des Felsenbeins mit Obliteration von Muskelgewebe
20.42.21↔	Mastoidektomie: subtotale Resektion des Felsenbeins (subtotale Petrosektomie) ohne Obliteration	20.42.34↔	Mastoidektomie: Partielle Resektion des Felsenbeins mit Obliteration von Fett- und Muskelgewebe
20.42.22↔	Mastoidektomie: subtotale Resektion des Felsenbeins (subtotale Petrosektomie) mit Obliteration von Fettgewebe	20.42.99↔	Radikale Mastoidektomie, sonstige
20.42.23↔	Mastoidektomie: subtotale Resektion des Felsenbeins (subtotale Petrosektomie) mit Obliteration von Muskelgewebe	20.49↔	Sonstige Mastoidektomie

Prozedur D06-5

22.41.00↔	Sinusotomie des Sinus frontalis, n.n.bez.	22.42.00↔	Sinusektomie des Sinus frontalis, n.n.bez.
22.41.10↔	Sinusotomie des Sinus frontalis von außen	22.42.10↔	Osteoplastische Stirnhöhlenoperation mit Obliteration
22.41.11↔	Sinusotomie des Sinus frontalis, endonasal	22.42.11↔	Osteoplastische Stirnhöhlenoperation ohne Obliteration
22.41.12↔	Sinusotomie des Sinus frontalis, Anlage einer Mediandrainage	22.42.99↔	Sinusektomie des Sinus frontalis, sonstige
22.41.99↔	Sinusotomie des Sinus frontalis, sonstige	22.63.00↔	Ethmoidektomie, n.n.bez.

22.63.10↔	Ethmoidektomie von außen	22.9x.20↔	Operationen an mehreren Nasennebenhöhlen, radikal
22.63.11↔	Ethmoidektomie, endonasal oder transmaxillär	22.9x.21↔	Operationen an mehreren Nasennebenhöhlen, radikal mit Einbruch in die Flügelgaumengrube
22.63.99↔	Ethmoidektomie, sonstige	22.9x.22↔	Operationen an mehreren Nasennebenhöhlen, endonasal, mit Entlastung eines Abszesses
22.64↔	Sphenoidektomie	22.9x.23↔	Operationen an mehreren Nasennebenhöhlen, endonasal, mit Darstellung der Schädelbasis (endonasale Pansinusoperation)
22.71↔	Verschluss einer Nasennebenhöhlenfistel	22.9x.24↔	Operationen an mehreren Nasennebenhöhlen, endonasal, mit Teilentfernung der Lamina papyracea oder Schlitzzung der Periorbita
22.79.00↔	Rekonstruktion einer Nasennebenhöhle, n.n.bez.	22.9x.25↔	Operationen an mehreren Nasennebenhöhlen, kombiniert endonasal und von außen
22.79.10↔	Rekonstruktion des Stirnbeins		
22.79.11↔	Rekonstruktion oder Kranialisierung einer Stirnhöhlenwand		
22.79.19↔	Sonstige Rekonstruktion einer Nasennebenhöhle		
22.9x.13↔	Sanierung von Sinus ethmoidalis und einer/mehreren anderen Nasennebenhöhlen		
22.9x.14↔	Sphenoethmoidektomie		

ADRG D08

Eingriffe an Mundhöhle und Mund bei bösartiger Neubildung

Hauptdiagnose in Tabelle D08-1 und Prozedur in Tabelle D08-2

DRG D08A

Eingriffe an Mundhöhle und Mund bei bösartiger Neubildung mit schweren CC

PCCL > 2

DRG D08B

Eingriffe an Mundhöhle und Mund bei bösartiger Neubildung

Hauptdiagnose D08-1

C00.0	Bösartige Neubildung: Äußere Oberlippe	C09.8	BNB: Tonsille, mehrere Teilbereiche überlappend
C00.1	Bösartige Neubildung: Äußere Unterlippe	C09.9	Bösartige Neubildung: Tonsille, nicht näher bezeichnet
C00.2	Bösartige Neubildung: Äußere Lippe, nicht näher bezeichnet	C10.0	Bösartige Neubildung: Vallecula epiglottica
C00.3	Bösartige Neubildung: Oberlippe, Innenseite	C10.1	Bösartige Neubildung: Vorderfläche der Epiglottis
C00.4	Bösartige Neubildung: Unterlippe, Innenseite	C10.2	Bösartige Neubildung: Seitenwand des Oropharynx
C00.5	Bösartige Neubildung: Lippe, nnbez, Innenseite	C10.3	Bösartige Neubildung: Hinterwand des Oropharynx
C00.6	Bösartige Neubildung: Lippenkommissur	C10.4	Bösartige Neubildung: Kiemengang
C00.8	BNB: Lippe, mehrere Teilbereiche überlappend	C10.8	BNB: Oropharynx, mehrere Teilbereiche überlappend
C00.9	Bösartige Neubildung: Lippe, nicht näher bezeichnet	C10.9	Bösartige Neubildung: Oropharynx, nicht näher bezeichnet
C01	Bösartige Neubildung des Zungengrundes	C11.0	Bösartige Neubildung: Obere Wand des Nasopharynx
C02.0	Bösartige Neubildung: Zungenrücken	C11.1	Bösartige Neubildung: Hinterwand des Nasopharynx
C02.1	Bösartige Neubildung: Zungenrand	C11.2	Bösartige Neubildung: Seitenwand des Nasopharynx
C02.2	Bösartige Neubildung: Zungenunterfläche	C11.3	Bösartige Neubildung: Vorderwand des Nasopharynx
C02.3	BNB: Vordere zwei Drittel der Zunge, Bereich nnbez	C11.8	BNB: Nasopharynx, mehrere Teilbereiche überlappend
C02.4	Bösartige Neubildung: Zungentonsille	C11.9	Bösartige Neubildung: Nasopharynx, nicht näher bezeichnet
C02.8	BNB: Zunge, mehrere Teilbereiche überlappend	C12	Bösartige Neubildung des Recessus piriformis
C02.9	Bösartige Neubildung: Zunge, nicht näher bezeichnet	C13.0	Bösartige Neubildung: Regio postcricicoidea
C03.0	Bösartige Neubildung: Oberkieferzahnfleisch	C13.1	BNB: Aryepiglottische Falte, hypopharyngeale Seite
C03.1	Bösartige Neubildung: Unterkieferzahnfleisch	C13.2	Bösartige Neubildung: Hinterwand des Hypopharynx
C03.9	Bösartige Neubildung: Zahnfleisch, nicht näher bezeichnet	C13.8	BNB: Hypopharynx, mehrere Teilbereiche überlappend
C04.0	Bösartige Neubildung: Vorderer Teil des Mundbodens	C13.9	Bösartige Neubildung: Hypopharynx, nicht näher bezeichnet
C04.1	Bösartige Neubildung: Seitlicher Teil des Mundbodens	C14.0	Bösartige Neubildung: Pharynx, nicht näher bezeichnet
C04.8	BNB: Mundboden, mehrere Teilbereiche überlappend	C14.2	BNB: Lymphatischer Rachenring [Waldeyer]
C04.9	Bösartige Neubildung: Mundboden, nicht näher bezeichnet	C14.8	BNB: Lippe, Mundhöhle u Pharynx, mehr Teilber überlapp
C05.0	Bösartige Neubildung: Harter Gaumen	C30.0	Bösartige Neubildung: Nasenhöhle
C05.1	Bösartige Neubildung: Weicher Gaumen	C30.1	Bösartige Neubildung: Mittelohr
C05.2	Bösartige Neubildung: Uvula	C31.0	Bösartige Neubildung: Sinus maxillaris [Kieferhöhle]
C05.8	BNB: Gaumen, mehrere Teilbereiche überlappend	C31.1	Bösartige Neubildung: Sinus ethmoidalis [Siebbeinzellen]
C05.9	Bösartige Neubildung: Gaumen, nicht näher bezeichnet	C31.2	Bösartige Neubildung: Sinus frontalis [Stirnhöhle]
C06.0	Bösartige Neubildung: Wangenschleimhaut	C31.3	Bösartige Neubildung: Sinus sphenoidalis [Keilbeinhöhle]
C06.1	Bösartige Neubildung: Vestibulum oris	C31.8	BNB: Nasennebenhöhlen, mehrere Teilbereiche überlappend
C06.2	Bösartige Neubildung: Retromolarregion	C31.9	Bösartige Neubildung: Nasennebenhöhle, nnbez
C06.8	BNB: Sonst u nnbez Teile Mund, mehrere Teilber überlapp	C32.0	Bösartige Neubildung: Glottis
C06.9	Bösartige Neubildung: Mund, nicht näher bezeichnet	C32.1	Bösartige Neubildung: Supraglottis
C07	Bösartige Neubildung der Parotis	C32.2	Bösartige Neubildung: Subglottis
C08.0	Bösartige Neubildung: Glandula submandibularis	C32.3	Bösartige Neubildung: Larynxknorpel
C08.1	Bösartige Neubildung: Glandula sublingualis	C32.8	BNB: Larynx, mehrere Teilbereiche überlappend
C08.8	BNB: Große Speicheldrüsen, mehrere Teilbereiche überlapp	C32.9	Bösartige Neubildung: Larynx, nicht näher bezeichnet
C08.9	Bösartige Neubildung: Große Speicheldrüse, nnbez	C39.0	Bösartige Neubildung: Obere Atemwege, Teil nnbez
C09.0	Bösartige Neubildung: Fossa tonsillaris	C46.2	Kaposi-Sarkom Gaumen
C09.1	Bösartige Neubildung: Gaumenbogen (vorderer) (hinterer)	C76.0	BNB ungenau bezeichneter Lok: Kopf, Gesicht u Hals



Prozedur D08-2

23.6↔	Prothetisches Zahnimplantat	27.32.99↔	Ausgedehnte Exzision oder Destruktion von Läsion oder Gewebe am knöchernen Gaumen, sonstige
24.0↔	Inzision an Zahnfleisch und Alveolarkamm	27.42↔	Ausgedehnte Exzision einer Läsion an der Lippe
24.11.00↔	Biopsie am Zahnfleisch, n.n.bez.	27.43.00↔	Sonstige Exzision von Läsion oder Gewebe an der Lippe, n.n.bez.
24.11.20↔	Offene Biopsie (mit Inzision) am Zahnfleisch	27.43.10↔	Sonstige Exzision von Läsion oder Gewebe an der Lippe, lokale Exzision
24.11.99↔	Biopsie am Zahnfleisch, sonstige	27.43.99↔	Sonstige Exzision von Läsion oder Gewebe an der Lippe, sonstige
24.12.00↔	Biopsie an einer Zahnalveole, n.n.bez.	27.44.00↔	Radikale Exzision einer Läsion an der Lippe, n.n.bez.
24.12.20↔	Offene Biopsie (mit Inzision) an einer Zahnalveole	27.44.10↔	Radikale Exzision einer Läsion an der Lippe mit histografischer Kontrolle
24.12.99↔	Biopsie an einer Zahnalveole, sonstige	27.44.20↔	Radikale Exzision einer Hautläsion der Lippe mit Transplantation oder Transposition von Haut
24.2x.00↔	Gingivaplastik, n.n.bez.	27.44.99↔	Radikale Exzision einer Läsion an der Lippe, sonstige
24.2x.10↔	Gingivaplastik mit Transplantat oder Implantat	27.49.00↔	Sonstige Exzision in der Mundhöhle, n.n.bez.
24.2x.99↔	Gingivaplastik, sonstige	27.49.10↔	Exzision an der Wange
24.31↔	Exzision von Läsion oder Gewebe am Zahnfleisch	27.49.11↔	Exzision am Mundboden
24.4x.00↔	Exzision einer Zahnläsion am Kiefer, n.n.bez.	27.49.99↔	Sonstige Exzision in der Mundhöhle, sonstige
24.4x.10↔	Exzision einer Zahnläsion am Kiefer mit Eröffnung von Kieferhöhle oder Nasenboden	27.53↔	Verschluss einer Fistel im Mund
24.4x.11↔	Exzision einer Zahnläsion am Kiefer mit Nervendarstellung	27.54.00↔	Plastische Rekonstruktion einer (angeborenen) Lippenspalte, n.n.bez.
24.4x.99↔	Exzision einer Zahnläsion am Kiefer, sonstige	27.54.99↔	Plastische Rekonstruktion einer (angeborenen) Lippenspalte, sonstige
24.5x.00↔	Alveoloplastik, n.n.bez.	27.55.00↔	Vollhauttransplantat an Lippe und Mund, n.n.bez.
24.5x.10↔	Alveoloplastik mit Transplantat	27.55.10↔	Kleinflächiges Vollhauttransplantat an Lippe und Mund
24.5x.99↔	Alveoloplastik, sonstige	27.55.20↔	Großflächiges Vollhauttransplantat an Lippe und Mund
24.7↔	Anbringen einer orthodontischen Apparatur	27.55.99↔	Vollhauttransplantat an Lippe und Mund, sonstige
24.91.00↔	Extension oder Vertiefung des Sulcus buccolabialis oder lingualis, n.n.bez.	27.58↔	Revision eines gestielten oder freien Lappens oder freien Hauttransplantates an Lippe und Mund
24.91.10↔	Vestibulumplastik	27.59.00↔	Sonstige plastische Rekonstruktion an Lippe und Mund, n.n.bez.
24.91.11↔	Mundbodensenkung	27.59.10↔	Kleinflächiges temporäres Haut-Regenerationsgraft an die Lippe
24.91.99↔	Extension oder Vertiefung des Sulcus buccolabialis oder lingualis, sonstige	27.59.11↔	Grossflächiges temporäres Haut-Regenerationsgraft an die Lippe
25.02↔	Offene Biopsie an der Zunge	27.59.20↔	Kleinflächige Weichteildeckung durch kultivierte Keratinozyten an der Lippe
25.1↔	Exzision oder Destruktion von Läsion oder Gewebe an der Zunge	27.59.21↔	Großflächige Weichteildeckung durch kultivierte Keratinozyten an der Lippe
25.59.00↔	Sonstige Zungenrekonstruktion und Zungenplastik, n.n.bez.	27.59.30↔	Kleinflächige temporäre Weichteildeckung durch Kombination mehrerer Verfahren an der Lippe
25.59.10↔	Plastische Rekonstruktion der Zunge, n.n.bez.	27.59.31↔	Grossflächige temporäre Weichteildeckung durch Kombination mehrerer Verfahren an der Lippe
25.59.99↔	Sonstige Zungenrekonstruktion und Zungenplastik, sonstige	27.59.41↔	Sonstige plastische Rekonstruktion an Lippe und Mund mit gestieltem Fernlappen
25.92↔	Linguale Frenulektomie	27.59.50↔	Lappenstieldurchtrennung nach Hautplastik an der Lippe
25.93↔	Lösung von Adhäsion an der Zunge	27.59.60↔	Einsetzen eines Gewebeexpanders an der Lippe
25.94↔	Sonstige Glossotomie	27.59.99↔	Sonstige plastische Rekonstruktion an Lippe und Mund, sonstige
27.1↔	Inzision am Gaumen	27.71↔	Inzision an der Uvula
27.21.00↔	Biopsie am knöchernen Gaumen, n.n.bez.	27.72↔	Exzision an der Uvula
27.21.20↔	Offene Biopsie (mit Inzision) am knöchernen Gaumen	27.79↔	Sonstige Operationen an der Uvula
27.21.99↔	Biopsie am knöchernen Gaumen, sonstige	27.92↔	Inzision an der Mundhöhle, nicht bezeichnete Struktur
27.22.00↔	Biopsie an Uvula und weichem Gaumen, n.n.bez.	27.99↔	Sonstige Operationen in der Mundhöhle
27.22.20↔	Offene Biopsie (mit Inzision) an Uvula und weichem Gaumen	86.4x.10↔	Radikale Exzision einer Hautläsion am Kopf mit histographischer Kontrolle
27.22.99↔	Biopsie an Uvula und weichem Gaumen, sonstige	86.4x.11↔	Radikale Exzision einer Hautläsion des Halses mit histographischer Kontrolle
27.23.00↔	Biopsie an der Lippe, n.n.bez.	86.4x.13↔	Radikale Exzision einer Hautläsion an Unterarm und Hand mit histographischer Kontrolle
27.23.99↔	Biopsie an der Lippe, sonstige	86.4x.17↔	Radikale Exzision einer Hautläsion an Leisten- und Genitalregion und Gesäß mit histographischer Kontrolle
27.24.00↔	Biopsie in der Mundhöhle, an nicht bezeichneter Struktur, n.n.bez.	86.4x.18↔	Radikale Exzision einer Hautläsion der unteren Extremität mit histographischer Kontrolle
27.24.20↔	Offene Biopsie (mit Inzision) an Wangenschleimhaut, Mundboden und sonstigen Strukturen in der Mundhöhle	86.4x.19↔	Radikale Exzision einer Hautläsion anderer Lokalisation mit histographischer Kontrolle
27.24.99↔	Biopsie in der Mundhöhle, an nicht bezeichneter Struktur, sonstige	86.4x.20↔	Radikale Exzision einer Hautläsion am Kopf mit Transplantation oder Transposition von Haut
27.31.00↔	Lokale Exzision oder Destruktion von Läsion oder Gewebe am knöchernen Gaumen, n.n.bez.	86.4x.21↔	Radikale Exzision einer Hautläsion des Halses mit Transplantation oder Transposition von Haut
27.31.10↔	Lokale Exzision von Läsion oder Gewebe am knöchernen Gaumen		
27.31.20↔	Partielle Exzision von Läsion oder Gewebe am knöchernen Gaumen		
27.31.30↔	Destruktion von Läsion oder Gewebe am knöchernen Gaumen		
27.31.99↔	Lokale Exzision oder Destruktion von Läsion oder Gewebe am knöchernen Gaumen, sonstige		
27.32.00↔	Ausgedehnte Exzision oder Destruktion von Läsion oder Gewebe am knöchernen Gaumen, n.n.bez.		
27.32.10↔	Totale transorale Exstirpation von Läsion oder Gewebe am knöchernen Gaumen		
27.32.11↔	Radikale transmandibuläre Exzision [En-bloc-Resektion] von Läsion oder Gewebe am knöchernen Gaumen		
27.32.12↔	Radikale transfaziale Exzision [En-bloc-Resektion] von Läsion oder Gewebe am knöchernen Gaumen		

86.4x.22↔	Radikale Exzision einer Hautläsion an Schulter und Axilla mit Transplantation oder Transposition von Haut	86.69.18↔	Kleinfächige Spalthauttransplantation an Oberschenkel und Unterschenkel
86.4x.23↔	Radikale Exzision einer Hautläsion an Oberarm und Ellenbogen mit Transplantation oder Transposition von Haut	86.69.19↔	Kleinfächige Spalthauttransplantation an andere Lokalisation
86.4x.24↔	Radikale Exzision einer Hautläsion des Unterarmes mit Transplantation oder Transposition von Haut	86.69.1a↔	Kleinfächige Spalthauttransplantation an den Fuß
86.4x.25↔	Radikale Exzision einer Hautläsion der Hand mit Transplantation oder Transposition von Haut	86.69.20↔	Großfächige Spalthauttransplantation an den Kopf (außer Lippe und Mund)
86.4x.26↔	Radikale Exzision einer Hautläsion an Brustwand und Rücken mit Transplantation oder Transposition von Haut	86.69.21↔	Großfächige Spalthauttransplantation an den Hals
86.4x.27↔	Radikale Exzision einer Hautläsion an die Bauchregion mit Transplantation oder Transposition von Haut	86.69.22↔	Großfächige Spalthauttransplantation an Schulter und Oberarm
86.4x.28↔	Radikale Exzision einer Hautläsion der Leisten- und Genitalregion mit Transplantation oder Transposition von Haut	86.69.23↔	Großfächige Spalthauttransplantation an den Unterarm
86.4x.29↔	Radikale Exzision einer Hautläsion anderer Lokalisation mit Transplantation oder Transposition von Haut	86.69.24↔	Großfächige Spalthauttransplantation an die Hand
86.4x.2a↔	Radikale Exzision einer Hautläsion am Gesäß mit Transplantation oder Transposition von Haut	86.69.25↔	Großfächige Spalthauttransplantation an Brustwand und Rücken
86.4x.2b↔	Radikale Exzision einer Hautläsion der unteren Extremität mit Transplantation oder Transposition von Haut	86.69.26↔	Großfächige Spalthauttransplantation an die Bauchregion
86.69.10↔	Kleinfächige Spalthauttransplantation an den Kopf (außer Lippe und Mund)	86.69.27↔	Großfächige Spalthauttransplantation an die Leisten- und Genitalregion
86.69.11↔	Kleinfächige Spalthauttransplantation an den Hals	86.69.28↔	Großfächige Spalthauttransplantation an das Gesäß
86.69.12↔	Kleinfächige Spalthauttransplantation an Schulter und Oberarm	86.69.29↔	Großfächige Spalthauttransplantation an andere Lokalisation
86.69.13↔	Kleinfächige Spalthauttransplantation an den Unterarm	86.69.2a↔	Großfächige Spalthauttransplantation an Oberschenkel und Unterschenkel
86.69.14↔	Kleinfächige Spalthauttransplantation an die Hand	86.69.2b↔	Großfächige Spalthauttransplantation an den Fuß
86.69.15↔	Kleinfächige Spalthauttransplantation an Brustwand und Rücken	86.83.00↔	Gewebereduktionsplastik, n.n.bez.
86.69.16↔	Kleinfächige Spalthauttransplantation an der Bauchregion	86.83.13↔	Gewebereduktionsplastik an Unterarm
86.69.17↔	Kleinfächige Spalthauttransplantation an die Leisten- und Genitalregion	86.83.14↔	Gewebereduktionsplastik an Hand
		86.83.15↔	Gewebereduktionsplastik an der Bauchregion
		86.83.16↔	Gewebereduktionsplastik an der Leisten- und Genitalregion oder am Gesäß
		86.83.17↔	Gewebereduktionsplastik an der unteren Extremität
		86.83.19↔	Gewebereduktionsplastik an anderer Lokalisation
		86.83.99↔	Gewebereduktionsplastik, sonstige

ADRG D09**Tonsillektomie bei bösartiger Neubildung oder verschiedene Eingriffe an Ohr, Nase, Mund und Hals mit äusserst schweren CC**

Hauptdiagnose in Tabelle D09-1 und Prozedur in Tabelle D09-2 oder mindestens eine Prozedur in Tabelle D09-3 und PCCL > 3

DRG D09Z**Tonsillektomie bei bösartiger Neubildung oder verschiedene Eingriffe an Ohr, Nase, Mund und Hals mit äusserst schweren CC****Hauptdiagnose D09-1**

C00.0	Bösartige Neubildung: Äußere Oberlippe	C05.2	Bösartige Neubildung: Uvula
C00.1	Bösartige Neubildung: Äußere Unterlippe	C05.8	BNB: Gaumen, mehrere Teilbereiche überlappend
C00.2	Bösartige Neubildung: Äußere Lippe, nicht näher bezeichnet	C05.9	Bösartige Neubildung: Gaumen, nicht näher bezeichnet
C00.3	Bösartige Neubildung: Oberlippe, Innenseite	C06.0	Bösartige Neubildung: Wangenschleimhaut
C00.4	Bösartige Neubildung: Unterlippe, Innenseite	C06.1	Bösartige Neubildung: Vestibulum oris
C00.5	Bösartige Neubildung: Lippe, nnbez, Innenseite	C06.2	Bösartige Neubildung: Retromolarregion
C00.6	Bösartige Neubildung: Lippenkommissur	C06.8	BNB: Sonst u nnbez Teile Mund, mehrere Teilber überlapp
C00.8	BNB: Lippe, mehrere Teilbereiche überlappend	C06.9	Bösartige Neubildung: Mund, nicht näher bezeichnet
C00.9	Bösartige Neubildung: Lippe, nicht näher bezeichnet	C07	Bösartige Neubildung der Parotis
C01	Bösartige Neubildung des Zungengrundes	C08.0	Bösartige Neubildung: Glandula submandibularis
C02.0	Bösartige Neubildung: Zungenrücken	C08.1	Bösartige Neubildung: Glandula sublingualis
C02.1	Bösartige Neubildung: Zungenrand	C08.8	BNB: Große Speicheldrüsen, mehrere Teilbereiche überlapp
C02.2	Bösartige Neubildung: Zungenunterfläche	C08.9	Bösartige Neubildung: Große Speicheldrüse, nnbez
C02.3	BNB: Vordere zwei Drittel der Zunge, Bereich nnbez	C09.0	Bösartige Neubildung: Fossa tonsillaris
C02.4	Bösartige Neubildung: Zungentonsille	C09.1	Bösartige Neubildung: Gaumenbogen (vorderer) (hinterer)
C02.8	BNB: Zunge, mehrere Teilbereiche überlappend	C09.8	BNB: Tonsille, mehrere Teilbereiche überlappend
C02.9	Bösartige Neubildung: Zunge, nicht näher bezeichnet	C09.9	Bösartige Neubildung: Tonsille, nicht näher bezeichnet
C03.0	Bösartige Neubildung: Oberkieferzahnfleisch	C10.0	Bösartige Neubildung: Vallecula epiglottica
C03.1	Bösartige Neubildung: Unterkieferzahnfleisch	C10.1	Bösartige Neubildung: Vorderfläche der Epiglottis
C03.9	Bösartige Neubildung: Zahnfleisch, nicht näher bezeichnet	C10.2	Bösartige Neubildung: Seitenwand des Oropharynx
C04.0	Bösartige Neubildung: Vorderer Teil des Mundbodens	C10.3	Bösartige Neubildung: Hinterwand des Oropharynx
C04.1	Bösartige Neubildung: Seitlicher Teil des Mundbodens	C10.4	Bösartige Neubildung: Kiemengang
C04.8	BNB: Mundboden, mehrere Teilbereiche überlappend	C10.8	BNB: Oropharynx, mehrere Teilbereiche überlappend
C04.9	Bösartige Neubildung: Mundboden, nicht näher bezeichnet	C10.9	Bösartige Neubildung: Oropharynx, nicht näher bezeichnet
C05.0	Bösartige Neubildung: Harter Gaumen	C11.0	Bösartige Neubildung: Obere Wand des Nasopharynx
C05.1	Bösartige Neubildung: Weicher Gaumen	C11.1	Bösartige Neubildung: Hinterwand des Nasopharynx

C11.2	Bösartige Neubildung: Seitenwand des Nasopharynx	C31.3	Bösartige Neubildung: Sinus sphenoidalis [Keilbeinhöhle]
C11.3	Bösartige Neubildung: Vorderwand des Nasopharynx	C31.8	BNB: Nasennebenhöhlen, mehrere Teilbereiche überlappend
C11.8	BNB: Nasopharynx, mehrere Teilbereiche überlappend	C31.9	Bösartige Neubildung: Nasennebenhöhle, nnbez
C11.9	Bösartige Neubildung: Nasopharynx, nicht näher bezeichnet	C32.0	Bösartige Neubildung: Glottis
C12	Bösartige Neubildung des Recessus piriformis	C32.1	Bösartige Neubildung: Supraglottis
C13.0	Bösartige Neubildung: Regio postcricoidea	C32.2	Bösartige Neubildung: Subglottis
C13.1	BNB: Aryepiglottische Falte, hypopharyngeale Seite	C32.3	Bösartige Neubildung: Larynxknorpel
C13.2	Bösartige Neubildung: Hinterwand des Hypopharynx	C32.8	BNB: Larynx, mehrere Teilbereiche überlappend
C13.8	BNB: Hypopharynx, mehrere Teilbereiche überlappend	C32.9	Bösartige Neubildung: Larynx, nicht näher bezeichnet
C13.9	Bösartige Neubildung: Hypopharynx, nicht näher bezeichnet	C39.0	Bösartige Neubildung: Obere Atemwege, Teil nnbez
C14.0	Bösartige Neubildung: Pharynx, nicht näher bezeichnet	C46.2	Kaposi-Sarkom Gaumen
C14.2	BNB: Lymphatischer Rachenring [Waldeyer]	C76.0	BNB ungenau bezeichneter Lok: Kopf, Gesicht u Hals
C14.8	BNB: Lippe, Mundhöhle u Pharynx, mehr Teilber überlapp	D00.0	Carcinoma in situ Lippe/Mundhöhle/Pharynx
C30.0	Bösartige Neubildung: Nasenhöhle	D02.0	Carcinoma in situ Larynx
C30.1	Bösartige Neubildung: Mittelohr	D37.0	NB unsich/unbek Verhalt Lippe Mundhöh Pharynx
C31.0	Bösartige Neubildung: Sinus maxillaris [Kieferhöhle]	D38.0	NB unsich/unbek Verhalt Larynx
C31.1	Bösartige Neubildung: Sinus ethmoidalis [Siebbeinzellen]	H60.2	Otitis externa maligna
C31.2	Bösartige Neubildung: Sinus frontalis [Stirnhöhle]		

Prozedur D09-2

28.0↔	Inzision und Drainage an Tonsillen und peritonsillären Strukturen	28.5x.11↔	Exzision der Zungengrundtonsille, durch Pharyngotomie
28.2x.00↔	Tonsillektomie ohne Adenoidektomie, n.n.bez.	28.5x.99↔	Exzision der Zungengrundtonsille, sonstige
28.2x.10↔	Partielle Resektion der Tonsille [Tonsillotomie] ohne Adenoidektomie	28.7x.00↔	Blutstillung nach Tonsillektomie und Adenoidektomie, n.n.bez.
28.2x.11↔	Total Tonsillektomie ohne Adenoidektomie	28.7x.10↔	Blutstillung nach Tonsillektomie
28.2x.12↔	Abszessonsillektomie	28.7x.11↔	Blutstillung nach Adenoidektomie
28.2x.99↔	Tonsillektomie ohne Adenoidektomie, sonstige	28.7x.99↔	Blutstillung nach Tonsillektomie und Adenoidektomie, sonstige
28.3↔	Tonsillektomie mit Adenoidektomie	28.91↔	Entfernen eines Fremdkörpers von Tonsillen und Adenoiden durch Inzision
28.4↔	Exzision eines Tonsillenrestes	28.92↔	Exzision einer Läsion an Tonsillen und Adenoiden
28.5x.00↔	Exzision der Zungengrundtonsille, n.n.bez.	28.99↔	Sonstige Operationen an Tonsillen und Adenoiden
28.5x.10↔	Exzision der Zungengrundtonsille, transoral		

Prozedur D09-3

06.09.00↔	Sonstige Inzision im Gebiet der Schilddrüse, n.n.bez.	18.31.11↔	Radikale Exzision einer Läsion am äusseren Ohr oder im äusseren Gehörgang oder partielle Resektion der Ohrmuschel, histographisch kontrolliert
06.09.10↔	Sonstige Inzision im Gebiet der Schilddrüse: Ohne weitere Maßnahmen	18.31.19↔	Radikale Exzision einer Läsion am äusseren Ohr, sonstige
06.09.11↔	Sonstige Inzision im Gebiet der Schilddrüse: Drainage	18.39.10↔	Resektion der Ohrmuschel, total, nicht histographisch kontrolliert
06.09.99↔	Sonstige Inzision im Gebiet der Schilddrüse, sonstige	18.39.11↔	Resektion der Ohrmuschel: total, histographisch kontrolliert
06.91↔	Durchtrennung des Isthmus thyreoideae	18.39.19↔	Sonstige Resektion der Ohrmuschel, sonstige
09.3↔	Sonstige Operationen an der Tränendrüse	18.5↔	Chirurgische Korrektur abstehender Ohren
09.6↔	Exzision an Tränensack und ableitenden Tränenwegen	18.6x.00↔	Rekonstruktion des äusseren Gehörganges, n.n.bez.
09.81↔	Dakryozystorhinostomie	18.6x.10↔	Erweiterung des äusseren Gehörganges
09.99↔	Sonstige Operation am Tränensystem	18.6x.20↔	Rekonstruktion eines (bestehenden) äusseren Gehörganges
18.01↔	Perforation des Ohrläppchens	18.6x.30↔	Konstruktion eines (nicht bestehenden) äusseren Gehörganges
18.02↔	Inzision am äusseren Gehörgang	18.6x.99↔	Rekonstruktion des äusseren Gehörganges, sonstige
18.09↔	Sonstige Inzision am äusseren Ohr	18.71.00↔	Ohrmuschelaufbau, n.n.bez.
18.21.00↔	Exzision einer präaurikulären Fistel oder eines präaurikulären Sinus, n.n.bez.	18.71.10↔	Ohrmuschelaufbau, partiell, n.n.bez.
18.21.10↔	Exzision einer präaurikulären Fistel oder eines präaurikulären Sinus, nicht histographisch kontrolliert	18.71.11↔	Ohrmuschelaufbau, partiell mit Gewebeexpander
18.21.11↔	Exzision einer präaurikulären Fistel oder eines präaurikulären Sinus, histographisch kontrolliert	18.71.12↔	Ohrmuschelaufbau, partiell mit Galealappen
18.21.99↔	Exzision einer präaurikulären Fistel oder eines präaurikulären Sinus, sonstige	18.71.13↔	Ohrmuschelaufbau, partiell mit Knorpeltransplantat
18.29.00↔	Exzision oder Destruktion einer anderen Läsion am äusseren Ohr, n.n.bez.	18.71.14↔	Ohrmuschelaufbau, partiell mit mikrovaskulärem Lappen
18.29.01↔	Destruktion einer Läsion am äusseren Ohr oder im äusseren Gehörgang	18.71.19↔	Ohrmuschelaufbau, partiell, sonstige
18.29.10↔	Exzision einer anderen Läsion am äusseren Ohr oder im äusseren Gehörgang, nicht histographisch kontrolliert	18.71.20↔	Ohrmuschelaufbau, total, n.n.bez.
18.29.11↔	Exzision einer anderen Läsion am äusseren Ohr oder im äusseren Gehörgang, histographisch kontrolliert	18.71.21↔	Ohrmuschelaufbau, total mit Gewebeexpander
18.29.99↔	Exzision oder Destruktion einer anderen Läsion am äusseren Ohr, sonstige	18.71.22↔	Ohrmuschelaufbau, total mit Galealappen
18.31.00↔	Radikale Exzision einer Läsion am äusseren Ohr, n.n.bez.	18.71.23↔	Ohrmuschelaufbau, total mit Knorpeltransplantat
18.31.10↔	Radikale Exzision einer Läsion am äusseren Ohr oder im äusseren Gehörgang oder partielle Resektion der Ohrmuschel, nicht histographisch kontrolliert	18.71.24↔	Ohrmuschelaufbau, total mit mikrovaskulärem Lappen
		18.71.29↔	Ohrmuschelaufbau, total, sonstige
		18.71.30↔	Implantation von alloplastischen Materialien beim Aufbau einer Ohrmuschel
		18.71.99↔	Ohrmuschelaufbau, sonstige
		18.72↔	Reinsertion eines amputierten Ohres
		18.79↔	Sonstige plastische Rekonstruktion am äusseren Ohr
		18.9↔	Sonstige Operation am äusseren Ohr
		19.0↔	Mobilisation des Stapes

19.11↔	Stapedektomie und Stapesplastik mit Einpassen einer Stapesprothese	20.32.02↔	Biopsie am Innenohr
19.19.00↔	Sonstige Stapedektomie und Stapesplastiken, n.n.bez.	20.32.99↔	Biopsie an Mittel- und Innenohr, sonstige
19.19.10↔	Stapedotomie mit Einpassen einer autogene Stapes-Prothese (Inkus-stapedotomie)	20.51.00↔	Exzision einer Läsion am Mittelohr, n.n.bez.
19.19.11↔	Stapedotomie mit Einpassen einer alloplastische Stapes-Prothese (Inkus-stapedotomie)	20.51.10↔	Exzision einer Läsion an der Paukenhöhle
19.19.12↔	Malleo-Stapedotomie	20.51.11↔	Exzision einer Läsion an der Pyramidenspitze
19.19.99↔	Sonstige Stapedektomie und Stapesplastiken, sonstige	20.51.12↔	Exzision einer Läsion an der Otobasis
19.21↔	Revision einer Stapedotomie, Stapedektomie und Stapesplastik mit Inkus-Ersatz	20.51.99↔	Exzision einer Läsion am Mittelohr, sonstige
19.29.00↔	Sonstige Revision einer Stapedotomie, Stapedektomie und Stapesplastik, n.n. bez.	20.59↔	Sonstige Exzision am Mittelohr
19.29.10↔	Sonstige Revision einer Stapedotomie und Stapedektomie mit Stapes-Prothese	20.61.00↔	(Initiale) Fenestration am Innenohr, n.n.bez.
19.29.11↔	Sonstige Revision einer Stapedotomie und Stapedektomie mit autogener Stapes-Prothese	20.61.10↔	Fenestration am Innenohr, ohne Implantation einer Prothese (initiales Verfahren)
19.29.12↔	Sonstige Revision einer Stapedotomie und Stapedektomie mit alloplastischer Stapes-Prothese	20.61.99↔	(Initiale) Fenestration am Innenohr, sonstige
19.29.13↔	Sonstige Revision einer Stapesplastik (ohne Inkus-Ersatz)	20.62.00↔	Revision einer Fenestration am Innenohr, n.n.bez.
19.29.99↔	Sonstige Revision einer Stapedotomie, Stapedektomie und Stapesplastik, sonstige	20.62.10↔	Revision einer Fenestration am Innenohr, ohne Implantation einer Prothese
19.3↔	Sonstige Operationen an den Gehörknöchelchen	20.62.99↔	Revision einer Fenestration am Innenohr, sonstige
19.4↔	Myringoplastik	20.8↔	Operationen an der Tuba auditiva
19.52↔	Tympanoplastik Typ II	20.91↔	Tympanosympathektomie
19.53↔	Tympanoplastik Typ III	20.99.00↔	Sonstige Operationen an Innen- und Mittelohr, n.n.bez.
19.54↔	Tympanoplastik Typ IV	20.99.10↔	Implantation von Knochenverankerungen am Felsenbein, Mittel- oder Innenohr
19.55↔	Tympanoplastik Typ V	20.99.20↔	Verschluss einer Labyrinthfistel
19.56.00↔	Tympanoplastik und Ossikuloplastik, n.n.bez.	20.99.30↔	Entfernung eines Kochleaimplantates oder implantierbaren Hörgerätes
19.56.10↔	Tympanoplastik mit Antrotomie, Attikotomie, Attikoantrotomie oder Mastoidektomie: Ohne Implantation einer Prothese oder mit Implantation eines autogenen Ossikels	20.99.99↔	Sonstige Operationen an Innen- und Mittelohr, sonstige
19.56.11↔	Tympanoplastik mit Antrotomie, Attikotomie, Attikoantrotomie oder Mastoidektomie: Mit Implantation einer alloplastischen, alloptischen oder xenogenen Prothese	21.07↔	Stillung einer Epistaxis durch Exzision von nasaler Mukosa und Hauttransplantation an Septum und laterale Nasenwand
19.56.20↔	Tympanoplastik mit Anlage einer Ohradikalhöhle (offene Kavität): Ohne Implantation einer Prothese oder mit Implantation eines autogenen Ossikels	21.31.10↔	Lokale Exzision einer endonasalen Läsion, Zugang endonasal
19.56.21↔	Tympanoplastik mit Anlage einer Ohradikalhöhle (offene Kavität): Mit Implantation einer alloplastischen, alloptischen oder xenogenen Prothese	21.31.12↔	Destruktion einer endonasalen Läsion
19.56.99↔	Tympanoplastik und Ossikuloplastik, sonstige	21.32.10↔	Exzision und lokale Destruktion einer anderen Läsion an der Nase, nicht histographisch kontrolliert
19.6↔	Revision einer Tympanoplastik	21.32.11↔	Exzision und lokale Destruktion einer anderen Läsion an der Nase, histographisch kontrolliert
19.9x.00↔	Sonstige plastische Rekonstruktion am Mittelohr, n.n.bez.	21.5↔	Submuköse Resektion des Nasenseptums
19.9x.10↔	Mikrochirurgische Operationen am Mittelohr, n.n.bez.	21.82↔	Verschluss einer Nasenfistel
19.9x.11↔	Verkleinerung einer Radikalhöhle	21.91↔	Lösung von Synechien der Nase
19.9x.12↔	Rekonstruktion des Mittelohres: Reimplantation / Rekonstruktion der hinteren Gehörgangswand	30.01↔	Marsupialisation einer Larynxzyste
19.9x.13↔	Rekonstruktion des Mittelohres	30.09.00↔	Sonstige Exzision oder Destruktion von Läsion oder Gewebe am Larynx, n.n.bez.
19.9x.14↔	Verschluss einer Mastoid-Fistel	30.09.10↔	Exzision oder Destruktion von Läsion oder Gewebe am Larynx ohne Thyreotomie
19.9x.19↔	Mikrochirurgische Operationen am Mittelohr, sonstige	30.09.11↔	Dekortikation / Stripping einer Stimmlippe, ohne Thyreotomie
19.9x.99↔	Sonstige plastische Rekonstruktion am Mittelohr, sonstige	30.09.20↔	Exzision oder Destruktion von Läsion oder Gewebe am Larynx, durch Thyreotomie
20.21↔	Inzision am Mastoid	30.09.21↔	Dekortikation / Stripping einer Stimmlippe, durch Thyreotomie
20.22↔	Inzision an den Pyramidenzellen	30.09.99↔	Sonstige Exzision oder Destruktion von Läsion oder Gewebe am Larynx, sonstige
20.23.00↔	Inzision am Mittelohr, n.n.bez.	30.21↔	Epiglottidektomie
20.23.10↔	Antrotomie	30.22.00↔	Chordektomie, n.n.bez.
20.23.11↔	Attikotomie	30.22.10↔	Chordektomie, endolaryngeal
20.23.12↔	Tympanotomie mit Abdichtung der runden und/oder ovalen Fenstermembran	30.22.11↔	Chordektomie, durch Thyreotomie
20.23.13↔	Explorative Tympanotomie	30.22.99↔	Chordektomie, sonstige
20.23.99↔	Inzision am Mittelohr, sonstige	31.3↔	Sonstige Inzisionen an Larynx und Trachea
20.32.00↔	Biopsie an Mittel- und Innenohr, n.n.bez.	31.45↔	Offene Biopsie an Larynx oder Trachea
20.32.01↔	Biopsie am Mittelohr	31.61↔	Naht einer Rissverletzung am Larynx
		31.62↔	Verschluss einer Larynxfistel
		31.63↔	Revision einer Laryngostomie
		31.64↔	Versorgung einer Larynxfraktur
		31.75↔	Rekonstruktion der Trachea und Konstruktion eines künstlichen Larynx
		31.92↔	Lösung von Adhäsionen an Trachea oder Larynx
		31.98↔	Sonstige Operationen am Larynx

ADRG D12**Andere Eingriffe an Ohr, Nase, Mund und Hals**

Mindestens eine Prozedur in Tabelle D12-1

DRG D12A**Andere aufwendige Eingriffe an Ohr, Nase, Mund und Hals**

Mindestens eine Prozedur in Tabelle D12-2

DRG D12B**Andere Eingriffe an Ohr, Nase, Mund und Hals****Prozedur D12-1**

00.63↔	Perkutanes Einsetzen von Stent(s) an A. carotis	01.25.13↔	Sonstige Kraniektomie zur Entfernung eines Fremdkörpers aus Schädelknochen oder Epiduralraum
00.64↔	Perkutanes Einsetzen von Stent(s) an sonstigen präzerebralen (extrakraniellen) Arterien	01.25.14↔	Sonstige Kraniektomie mit Einlegen von alloplastischem Material oder eines Medikamententrägers in den Schädelknochen oder Epiduralraum
00.65.00↔	Perkutanes Einsetzen von sonstigem(n) intrakraniellen vaskulären Stent(s), n.n.bez.	01.25.19↔	Sonstige Kraniektomie zur Drainage epiduraler Flüssigkeit oder aus sonstigen Gründen
00.65.11↔	Perkutanes transluminale Einsetzen von intrakraniellen vaskulären Mikrostents	01.25.20↔	Sonstige Kraniektomie, Rekraniektomie mit Einbringen einer Drainage
00.65.99↔	Perkutanes Einsetzen von sonstigem(n) intrakraniellen vaskulären Stent(s), sonstige	01.25.21↔	Sonstige Kraniektomie, Rekraniektomie zur Entfernung von alloplastischem Material oder eines Medikamententrägers aus dem Schädelknochen oder Epiduralraum
00.67.00↔	Perkutanes Einsetzen von zentralen Gefäßstent(s), n.n.bez.	01.25.99↔	Sonstige Kraniektomie, sonstige
00.67.10↔	Perkutanes Einsetzen von Gefäßstent(s) in die V. cava	04.02↔	Durchtrennung des N. trigeminus
00.67.20↔	Perkutanes Einsetzen von Gefäßstent(s) in die V. porta	04.04.00↔	Sonstige Inzision an kranialen und peripheren Nerven, n.n.bez.
00.67.99↔	Perkutanes Einsetzen von zentralen Gefäßstent(s), sonstige	04.04.10↔	Sonstige Inzision am N. vestibulocochlearis
01.15↔	Biopsie am Schädel	04.04.11↔	Sonstige Inzision an intrakraniellen Anteilen von sonstigen Hirnnerven und Ganglien
01.21↔	Inzision und Drainage an den kranialen Sinus	04.04.20↔	Sonstige Inzision an extrakraniellen Hirnnerven
01.24.00↔	Sonstige Kraniotomie, n.n.bez.	04.04.30↔	Sonstige Inzision am Plexus brachialis
01.24.10↔	Sonstige Kraniotomie mit Dekompression	04.04.31↔	Sonstige Inzision an Nerven der Schulter
01.24.11↔	Sonstige Kraniotomie zur Entleerung eines epiduralen Hämatoms	04.04.32↔	Sonstige Inzision an Nerven des Armes und der Hand
01.24.12↔	Sonstige Kraniotomie zur Entleerung eines epiduralen Epyems	04.04.33↔	Sonstige Inzision an Nerven des Rumpfes und der unteren Extremität
01.24.13↔	Sonstige Kraniotomie, Einlegen von alloplastischem Material oder Medikamententrägers in den Schädelknochen oder Epiduralraum	04.04.99↔	Sonstige Inzision an kranialen und peripheren Nerven, sonstige
01.24.14↔	Sonstige Kraniotomie, Entfernung von alloplastischem Material oder Medikamententrägers aus Schädelknochen oder Epiduralraum	04.05.00↔	Exzision (und Destruktion) des Ganglion Gasseri, n.n.bez.
01.24.15↔	Sonstige Kraniotomie, Entfernung eines Fremdkörpers aus Schädelknochen oder Epiduralraum	04.05.10↔	Exzision des Ganglion Gasseri
01.24.16↔	Sonstige Kraniotomie, sonstige Drainage epiduraler Flüssigkeit oder aus sonstigen Gründen	04.05.20↔	Destruktion des Ganglion Gasseri
01.24.20↔	Kraniotomie der Kalotte als Zugang, n.n.bez.	04.05.99↔	Exzision (und Destruktion) des Ganglion Gasseri, sonstige
01.24.21↔	Bohrlochtrepantation der Kalotte als Zugang	04.41↔	Dekompression an der Wurzel des N. trigeminus
01.24.22↔	Stereotaktisch geführte Schädelöffnung über die Kalotte als Zugang	04.49.00↔	Sonstige Dekompression oder Lösung von Adhäsionen an peripherem Nerv oder Ganglion, n.n.bez.
01.24.29↔	Kraniotomie der Kalotte als Zugang, sonstige	04.49.10↔	Sonstige Dekompression oder Lösung von Adhäsionen am Plexus brachialis
01.24.30↔	Zugang durch die Schädelbasis, n.n.bez.	04.49.11↔	Sonstige Dekompression oder Lösung von Adhäsionen an Nerven der Schulter
01.24.31↔	Zugang durch die Schädelbasis, transoral	04.49.12↔	Sonstige Dekompression oder Lösung von Adhäsionen an Nerven des Armes
01.24.32↔	Zugang durch die Schädelbasis, transoral mit Spaltung des weichen Gaumens	04.49.13↔	Sonstige Dekompression oder Lösung von Adhäsionen an Nerven der Hand
01.24.33↔	Zugang durch die Schädelbasis, transoral mit Spaltung des weichen und harten Gaumens	04.49.14↔	Sonstige Dekompression oder Lösung von Adhäsionen am Plexus lumbosacralis, Leiste und Beckenboden
01.24.34↔	Zugang durch die Schädelbasis, transsphenoidal	04.49.15↔	Sonstige Dekompression oder Lösung von Adhäsionen an Nerven des Beines
01.24.35↔	Zugang durch die Schädelbasis, transethmoidal	04.49.16↔	Sonstige Dekompression oder Lösung von Adhäsionen an Nerven des Fußes
01.24.36↔	Zugang durch die Schädelbasis, transmastoideal	04.49.99↔	Sonstige Dekompression oder Lösung von Adhäsionen an sonstigen peripheren Nerven oder Ganglion, sonstige
01.24.37↔	Zugang durch die Schädelbasis, translabyrinthär	04.71↔	Hypoglosso-faziale Anastomose
01.24.38↔	Zugang durch die Schädelbasis, transpyramidal	04.72↔	Akzessorio-faziale Anastomose
01.24.39↔	Zugang durch die Schädelbasis, sonstige	04.74.00↔	Sonstige Anastomose eines kranialen oder peripheren Nervs, n.n.bez.
01.24.3a↔	Zugang durch die Schädelbasis, transkondylär	04.74.10↔	Fazio-faziale Nerven-Anastomose
01.24.3b↔	Zugang durch die Schädelbasis, transorbital	04.74.11↔	Interkosto-faszikuläre Nerven-Anastomose
01.24.3c↔	Zugang durch die Schädelbasis, mit Le-Fort-I-Osteotomie	04.74.99↔	Sonstige Anastomose eines kranialen oder peripheren Nervs, sonstige
01.24.99↔	Sonstige Kraniotomie, sonstige	04.92.00↔	Implantation oder Ersetzen der Elektrode(n) eines peripheren Neurostimulators, n.n.bez.
01.25.00↔	Sonstige Kraniektomie, n.n.bez.		
01.25.10↔	Sonstige Kraniektomie mit Dekompression		
01.25.11↔	Sonstige Kraniektomie zur Entleerung eines epiduralen Hämatoms		
01.25.12↔	Sonstige Kraniektomie zur Entleerung eines epiduralen Epyems		

04.92.10↔	Implantation oder Ersetzen der Elektrode(n) eines temporären peripheren Neurostimulators, Einzelelektrodensystems, Teststimulation	08.23.10↔	Exzision einer grösseren Läsion am Augenlid, nicht durchgehend, nicht histographisch kontrolliert (mikrographische Chirurgie)
04.92.11↔	Implantation oder Ersetzen der Elektrode(n) eines temporären peripheren Neurostimulators, Mehrelektrodensystems, Teststimulation	08.23.11↔	Exzision einer grösseren Läsion am Augenlid, nicht durchgehend, histographisch kontrolliert (mikrographische Chirurgie)
04.92.20↔	Implantation oder Ersetzen der Elektrode(n) eines permanenten peripheren Neurostimulators, Stabelektrode, Einzelelektrodensystems, perkutan	08.23.99↔	Exzision einer grösseren Läsion am Augenlid, nicht durchgehend, sonstige
04.92.21↔	Implantation oder Ersetzen der Elektrode(n) eines permanenten peripheren Neurostimulators, Stabelektrode, Mehrelektrodensystems, perkutan	08.24.00↔	Exzision einer grösseren Läsion am Augenlid, perforierend, n.n.bez.
04.92.30↔	Implantation oder Ersetzen der Elektrode(n) eines permanenten peripheren Neurostimulators, Plattenelektrode, Einzelelektrodensystems, offen chirurgisch	08.24.10↔	Exzision einer grösseren Läsion am Augenlid, perforierend, nicht histographisch kontrolliert (mikrographische Chirurgie)
04.92.31↔	Implantation oder Ersetzen der Elektrode(n) eines permanenten peripheren Neurostimulators, Plattenelektrode, Mehrelektrodensystems, offen chirurgisch	08.24.11↔	Exzision einer grösseren Läsion am Augenlid, perforierend, histographisch kontrolliert (mikrographische Chirurgie)
04.92.40↔	Implantation oder Ersetzen einer Vagusnervstimulationselektrode	08.24.99↔	Exzision einer grösseren Läsion am Augenlid, perforierend, sonstige
04.92.99↔	Implantation oder Ersetzen der Elektrode(n) eines peripheren Neurostimulators, sonstige	09.44↔	Intubation des Ductus nasolacrimalis
04.94.10↔	Revision (ohne Ersetzen) der Elektrode(n) eines peripheren Neurostimulators, n.n.bez.	16.61.00↔	Sekundäres Einsetzen eines Augenimplantats, n.n.bez.
04.94.11↔	Revision (ohne Ersetzen) der Elektrode(n) eines peripheren Neurostimulators, Stabelektrode, Einzelelektrodensystem	16.61.10↔	Sekundäres Einsetzen eines Augenimplantats, Haut-Fettgewebe-Transplantat
04.94.12↔	Revision (ohne Ersetzen) der Elektrode(n) eines peripheren Neurostimulators, Stabelektrode, Mehrelektrodensystem	16.61.99↔	Sekundäres Einsetzen eines Augenimplantats, sonstige
04.94.13↔	Revision (ohne Ersetzen) der Elektrode(n) eines peripheren Neurostimulators, Plattenelektrode, Einzelelektrodensystem	16.62.00↔	Revision und Reinsertion eines Augenimplantats, n.n.bez.
04.94.14↔	Revision (ohne Ersetzen) der Elektrode(n) eines peripheren Neurostimulators, Plattenelektrode, Mehrelektrodensystem	16.62.10↔	Revision eines Augenimplantats
04.94.99↔	Revision (ohne Ersetzen) der Elektrode(n) eines peripheren Neurostimulators, sonstige	16.62.20↔	Wechsel eines Augenimplantats, Einführung eines Haut-Fettgewebe-Transplantates
04.99.00↔	Sonstige Operation an kranialen und peripheren Nerven, n.n.bez.	16.62.29↔	Sonstiger Wechsel eines Augenimplantats
04.99.10↔	Implantation oder Ersetzen einer peripheren Neuroprothese	16.62.99↔	Sonstige Revision und Reinsertion eines Augenimplantats
04.99.11↔	Revision (ohne Ersetzen) einer peripheren Neuroprothese	16.63↔	Revision einer Erukulationstasche mit Transplantat
04.99.12↔	Entfernung einer peripheren Neuroprothese	16.64↔	Sonstige Revision einer Erukulationstasche
04.99.99↔	Sonstige Operation an kranialen und peripheren Nerven, sonstige	16.66↔	Sonstige Revision einer Exenterationshöhle
05.21↔	Exzision des Ganglion sphenopalatinum	16.81↔	Versorgung einer Orbitawunde
05.22↔	Zervikale Sympathektomie	16.98.00↔	Sonstige Operationen an der Orbita, n.n.bez.
05.25↔	Periarterielle Sympathektomie	16.98.10↔	Rekonstruktion der Orbita, n.n.bez.
05.26↔	Thorakale Sympathektomie	16.98.11↔	Rekonstruktion der Orbitawand mit mikrovaskulärem Lappen
05.29↔	Sonstige Sympathektomie und Exzision eines Ganglions	16.98.19↔	Sonstige Rekonstruktion der Orbitawand
06.12↔	Offene Biopsie an der Schilddrüse	16.98.20↔	Knöchene Dekompression der Orbita
06.13.12↔	Offene Biopsie an der Nebenschilddrüse	16.98.21↔	Resektion von Fettgewebe aus der Orbita
06.13.99↔	Biopsie an der Nebenschilddrüse, sonstige	16.98.22↔	Einlegen eines intraokularen Medikamententrägers
06.7x.00↔	Exzision des Ductus thyreoglossus, n.n.bez.	16.98.23↔	Einlegen eines extrabulbären Medikamententrägers
06.7x.10↔	Exzision einer medianen Halszyste, ohne Resektion des medialen Zungenbeines	16.98.24↔	Operative temporäre intraokulare Druckerhöhung
06.7x.11↔	Exzision einer medianen Halszyste, mit Resektion des medialen Zungenbeines	16.98.25↔	Entfernung eines Implantates nach Glaukomoperation
06.7x.12↔	Exzision einer medianen Halsfistel, ohne Resektion des medialen Zungenbeines	16.98.99↔	Sonstige Operationen an der Orbita, sonstige
06.7x.13↔	Exzision einer medianen Halsfistel, mit Resektion des medialen Zungenbeines	18.21.00↔	Exzision einer präaurikulären Fistel oder eines präaurikulären Sinus, n.n.bez.
06.7x.14↔	Sekundärer Eingriff zur Exzision des Ductus thyreoglossus, mit Resektion des medialen Zungenbeines	18.21.10↔	Exzision einer präaurikulären Fistel oder eines präaurikulären Sinus, nicht histographisch kontrolliert
06.7x.15↔	Sekundärer Eingriff zur Exzision des Ductus thyreoglossus, ohne Resektion des medialen Zungenbeines	18.21.11↔	Exzision einer präaurikulären Fistel oder eines präaurikulären Sinus, histographisch kontrolliert
06.7x.99↔	Exzision des Ductus thyreoglossus, sonstige	18.21.99↔	Exzision einer präaurikulären Fistel oder eines präaurikulären Sinus, sonstige
08.22.00↔	Exzision einer anderen kleineren Läsion am Augenlid, n.n.bez.	18.29.00↔	Exzision oder Destruktion einer anderen Läsion am äusseren Ohr, n.n.bez.
08.22.10↔	Exzision einer anderen kleineren Läsion am Augenlid, nicht histographisch kontrolliert (mikrographische Chirurgie)	18.29.01↔	Destruktion einer Läsion am äusseren Ohr oder im äusseren Gehörgang
08.22.11↔	Exzision einer anderen kleineren Läsion am Augenlid, histographisch kontrolliert (mikrographische Chirurgie)	18.29.10↔	Exzision einer anderen Läsion am äusseren Ohr oder im äusseren Gehörgang, nicht histographisch kontrolliert
08.22.99↔	Exzision einer anderen kleineren Läsion am Augenlid, sonstige	18.29.11↔	Exzision einer anderen Läsion am äusseren Ohr oder im äusseren Gehörgang, histographisch kontrolliert
08.23.00↔	Exzision einer grösseren Läsion am Augenlid, nicht durchgehend, n.n.bez.	18.29.99↔	Exzision oder Destruktion einer anderen Läsion am äusseren Ohr, sonstige
		18.31.00↔	Radikale Exzision einer Läsion am äusseren Ohr, n.n.bez.
		18.31.10↔	Radikale Exzision einer Läsion am äusseren Ohr oder im äusseren Gehörgang oder partielle Resektion der Ohrmuschel, nicht histographisch kontrolliert
		18.31.11↔	Radikale Exzision einer Läsion am äusseren Ohr oder im äusseren Gehörgang oder partielle Resektion der Ohrmuschel, histographisch kontrolliert
		18.31.19↔	Radikale Exzision einer Läsion am äusseren Ohr, sonstige
		18.39.10↔	Resektion der Ohrmuschel, total, nicht histographisch kontrolliert
		18.39.11↔	Resektion der Ohrmuschel: total, histographisch kontrolliert
		18.39.19↔	Sonstige Resektion der Ohrmuschel, sonstige
		21.04↔	Stillung einer Epistaxis durch Ligatur der Aa. ethmoidales

21.05↔	Stillung einer Epistaxis durch (transantrale) Ligatur der A. maxillaris	29.12.30↔	Offene Biopsie am Nasopharynx
21.06↔	Stillung einer Epistaxis durch Ligatur der A. carotis externa	29.12.99↔	Biopsie am Pharynx, sonstige
21.09.10↔	Stillung einer Epistaxis durch Ligatur der A. Sphenopalatina	29.2x.00↔	Exzision von branchiogener Zyste oder Rest der Kiemenspalte, n.n.bez.
21.32.10↔	Exzision und lokale Destruktion einer anderen Läsion an der Nase, nicht histographisch kontrolliert	29.2x.10↔	Exzision einer lateralen Halszyste
21.32.11↔	Exzision und lokale Destruktion einer anderen Läsion an der Nase, histographisch kontrolliert	29.2x.11↔	Exzision von branchiogener Zyste oder Rest der Kiemenspalte als sekundär Eingriff
21.4x.00↔	Resektion der Nase, n.n.bez.	29.2x.20↔	Operation an Kiemengangsresten, n.n.bez.
21.4x.10↔	Resektion der Nase, partiell, nicht histographisch kontrolliert	29.2x.21↔	Operation an Kiemengangsresten, sekundärer Eingriff
21.4x.11↔	Resektion der Nase, partiell, histographisch kontrolliert	29.2x.99↔	Exzision von branchiogener Zyste oder Rest der Kiemenspalte, sonstige
21.4x.20↔	Resektion der Nase, subtotal, nicht histographisch kontrolliert	29.31↔	Krikopharyngeale Myotomie
21.4x.21↔	Resektion der Nase, subtotal, histographisch kontrolliert	29.32.00↔	Pharyngeale Divertikulektomie, n.n.bez.
21.4x.30↔	Resektion der Nase, total, nicht histographisch kontrolliert	29.32.10↔	Endoskopisches Diverticulostomie eines Zenker-Divertikels
21.4x.31↔	Resektion der Nase, total, histographisch kontrolliert	29.32.11↔	Divertikulektomie eines Zenker-Divertikels
21.4x.99↔	Sonstige Resektion der Nase	29.32.99↔	Pharyngeale Divertikulektomie, sonstige
21.99.00↔	Sonstige Nasenoperationen, n.n.bez.	29.33.00↔	(Partielle) Pharyngektomie, n.n.bez.
21.99.10↔	Einseitige Resektion einer Choanalatresie transnasal endoskopisch	29.33.10↔	Partielle Pharyngektomie, ohne Rekonstruktion
21.99.20↔	Beidseitige Resektion einer Choanalatresie transnasal endoskopisch	29.33.11↔	Partielle Pharyngektomie, Rekonstruktion mit gestieltem regionalen oder Fernlappen
21.99.99↔	Sonstige Nasenoperationen, sonstige	29.33.12↔	Partielle Pharyngektomie, Rekonstruktion mit freiem mikrovaskulär-anastomosierten Transplantat
27.58↔	Revision eines gestielten oder freien Lappens oder freien Hauttransplantates an Lippe und Mund	29.33.20↔	Totale Pharyngektomie, Rekonstruktion mit gestieltem regionalen oder Fernlappen
27.59.00↔	Sonstige plastische Rekonstruktion an Lippe und Mund, n.n.bez.	29.33.21↔	Totale Pharyngektomie, Rekonstruktion mit freiem mikrovaskulär-anastomosierten Transplantat, freiem Darmtransplantat oder Magenhochzug
27.59.10↔	Kleinflächiges temporäres Haut-Regenerationsgraft an die Lippe	29.33.99↔	(Partielle) Pharyngektomie, sonstige
27.59.11↔	Grossflächiges temporäres Haut-Regenerationsgraft an die Lippe	29.39↔	Sonstige Exzision oder Destruktion von Läsion oder Gewebe am Pharynx
27.59.20↔	Kleinflächige Weichteildeckung durch kultivierte Keratinozyten an der Lippe	29.4x.00↔	Plastische Rekonstruktion am Pharynx, n.n.bez.
27.59.21↔	Großflächige Weichteildeckung durch kultivierte Keratinozyten an der Lippe	29.4x.10↔	Plastische Rekonstruktion am Pharynx, mit lokaler Schleimhaut oder freiem Hautlappen
27.59.30↔	Kleinflächige temporäre Weichteildeckung durch Kombination mehrerer Verfahren an der Lippe	29.4x.11↔	Plastische Rekonstruktion am Pharynx, mit gestieltem myokutanen Lappen
27.59.31↔	Grossflächige temporäre Weichteildeckung durch Kombination mehrerer Verfahren an der Lippe	29.4x.12↔	Plastische Rekonstruktion am Pharynx, mit mikrovaskulär anastomosiertem Transplantat, Darmtransplantat oder Magenhochzug
27.59.41↔	Sonstige plastische Rekonstruktion an Lippe und Mund mit gestieltem Fernlappen	29.4x.99↔	Plastische Rekonstruktion am Pharynx, sonstige
27.59.50↔	Lappenstieldurchtrennung nach Hautplastik an der Lippe	29.51↔	Naht einer Risswunde am Pharynx
27.59.60↔	Einsetzen eines Gewebeexpanders an der Lippe	29.52↔	Exzision einer branchiogenen Fistel
27.59.99↔	Sonstige plastische Rekonstruktion an Lippe und Mund, sonstige	29.53↔	Verschluss einer anderen Pharynxfistel
27.61↔	Naht einer Rissverletzung am Gaumen	29.54↔	Lösung von Adhäsionen am Pharynx
27.62.00↔	Korrektur einer Gaumenspalte, n.n.bez.	29.59↔	Sonstige plastische Rekonstruktion am Pharynx
27.62.10↔	Primäre plastische Rekonstruktion am knöchernen Gaumen ohne Knochentransplantat	29.92↔	Durchtrennung des N. glossopharyngeus
27.62.11↔	Primäre plastische Rekonstruktion am knöchernen Gaumen mit Knochentransplantat	29.99↔	Sonstige Operation am Pharynx
27.62.12↔	Primäre plastische Rekonstruktion am weichen Gaumen	30.22.00↔	Chordektomie, n.n.bez.
27.62.20↔	Sekundäre plastische Rekonstruktion am knöchernen Gaumen ohne Knochentransplantat	30.22.10↔	Chordektomie, endolaryngeal
27.62.21↔	Sekundäre plastische Rekonstruktion am knöchernen Gaumen mit Knochentransplantat	30.22.11↔	Chordektomie, durch Thyreotomie
27.62.22↔	Sekundäre plastische Rekonstruktion am weichen Gaumen	30.22.99↔	Chordektomie, sonstige
27.62.99↔	Korrektur einer Gaumenspalte, sonstige	30.3x.00↔	Vollständige Laryngektomie, n.n.bez.
27.63.00↔	Revision der Korrektur einer Gaumenspalte, n.n.bez.	30.3x.10↔	Vollständige Laryngektomie, ohne Rekonstruktion
27.63.10↔	Revision der Korrektur einer Gaumenspalte, Kieferplastik	30.3x.11↔	Vollständige Laryngektomie, Rekonstruktion mit lokaler Schleimhaut
27.63.11↔	Revision der Korrektur einer Gaumenspalte, Kieferplastik mit Osteoplastik	30.3x.12↔	Vollständige Laryngektomie, Rekonstruktion mit nicht vaskularisiertem Transplantat
27.63.20↔	Revision der Korrektur einer Gaumenspalte, Sekundäroperation der Kieferspalte	30.3x.13↔	Vollständige Laryngektomie, Rekonstruktion mit gestieltem regionalen Lappen
27.63.99↔	Revision der Korrektur einer Gaumenspalte, sonstige	30.3x.14↔	Vollständige Laryngektomie, Rekonstruktion mit gestieltem Fernlappen
27.64↔	Einsetzen eines Gaumenimplantates	30.3x.15↔	Vollständige Laryngektomie, Rekonstruktion mit freiem mikrovaskulär-anastomosierten Transplantat
27.69.00↔	Sonstige plastische Rekonstruktion am Gaumen, n.n.bez.	30.3x.16↔	Vollständige Laryngektomie, Rekonstruktion mit freiem Darmtransplantat
27.69.10↔	Plastische Rekonstruktion am weichen Gaumen	30.3x.17↔	Vollständige Laryngektomie, Rekonstruktion mit Magenhochzug
27.69.11↔	Plastische Rekonstruktion am knöchernen Gaumen	30.3x.19↔	Vollständige Laryngektomie, sonstige Rekonstruktion
27.69.99↔	Sonstige plastische Rekonstruktion am Gaumen, sonstige	30.3x.99↔	Vollständige Laryngektomie, sonstige
27.73↔	Plastische Rekonstruktion an der Uvula	30.4x.00↔	Radikale Laryngektomie, n.n.bez.
29.0↔	Pharyngotomie	30.4x.10↔	Radikale Laryngektomie, mit Pharyngektomie, ohne Rekonstruktion
29.12.00↔	Biopsie am Pharynx, n.n.bez.	30.4x.11↔	Radikale Laryngektomie, mit Pharyngektomie, Rekonstruktion mit lokaler Schleimhaut
29.12.20↔	Offene Biopsie am Hypopharynx		

30.4x.12↔	Radikale Laryngektomie, mit Pharyngektomie, Rekonstruktion mit nicht vaskularisiertem Transplantat	38.82.22↔	Sonstiger chirurgischer Verschluss von sonstigen tiefen extrakraniellen Venen an Kopf und Hals
30.4x.13↔	Radikale Laryngektomie, mit Pharyngektomie, Rekonstruktion mit gestieltem regionalen Lappen	38.82.29↔	Sonstiger chirurgischer Verschluss von extrakraniellen Venen an Kopf und Hals, sonstige
30.4x.14↔	Radikale Laryngektomie, mit Pharyngektomie, Rekonstruktion mit gestieltem Lappen	38.82.99↔	Sonstiger chirurgischer Verschluss von Gefässen am Kopf und Hals, sonstige
30.4x.15↔	Radikale Laryngektomie, mit Pharyngektomie, Rekonstruktion mit freiem mikrovaskulär-anastomosierten Transplantat	38.85.00↔	Sonstiger chirurgischer Verschluss von anderen thorakalen Gefässen, n.n.bez.
30.4x.16↔	Radikale Laryngektomie, mit Pharyngektomie, Rekonstruktion mit freiem Darmtransplantat	38.85.10↔	Sonstiger chirurgischer Verschluss von anderen thorakalen Arterien, n.n.bez.
30.4x.17↔	Radikale Laryngektomie, mit Pharyngektomie, Rekonstruktion mit Magenhochzug	38.85.11↔	Sonstiger chirurgischer Verschluss der A. subclavia
30.4x.19↔	Radikale Laryngektomie, mit Pharyngektomie, sonstige Rekonstruktion	38.85.12↔	Sonstiger chirurgischer Verschluss der A. pulmonalis
30.4x.20↔	Radikale Laryngektomie, mit Pharyngektomie und Schilddrüsenresektion, ohne Rekonstruktion	38.85.13↔	Sonstiger chirurgischer Verschluss des Truncus brachiocephalicus
30.4x.21↔	Radikale Laryngektomie, mit Pharyngektomie und Schilddrüsenresektion, Rekonstruktion mit lokaler Schleimhaut	38.85.19↔	Sonstiger chirurgischer Verschluss von anderen thorakalen Arterien, sonstige
30.4x.22↔	Radikale Laryngektomie, mit Pharyngektomie und Schilddrüsenresektion, Rekonstruktion mit nicht vaskularisiertem Transplantat	38.85.20↔	Sonstiger chirurgischer Verschluss von thorakalen Venen, n.n.bez.
30.4x.23↔	Radikale Laryngektomie, mit Pharyngektomie und Schilddrüsenresektion, Rekonstruktion mit gestieltem regionalen Lappen	38.85.21↔	Sonstiger chirurgischer Verschluss der V. cava superior
30.4x.24↔	Radikale Laryngektomie, mit Pharyngektomie und Schilddrüsenresektion, Rekonstruktion mit gestieltem Lappen	38.85.22↔	Sonstiger chirurgischer Verschluss der V. pulmonalis
30.4x.25↔	Radikale Laryngektomie, mit Pharyngektomie und Schilddrüsenresektion, Rekonstruktion mit freiem mikrovaskulär-anastomosierten Transplantat	38.85.23↔	Sonstiger chirurgischer Verschluss der V. subclavia
30.4x.26↔	Radikale Laryngektomie, mit Pharyngektomie und Schilddrüsenresektion, Rekonstruktion mit freiem Darmtransplantat	38.85.28↔	Sonstiger chirurgischer Verschluss von sonstigen tiefen thorakalen Venen
30.4x.27↔	Radikale Laryngektomie, mit Pharyngektomie und Schilddrüsenresektion, Rekonstruktion mit Magenhochzug	38.85.29↔	Sonstiger chirurgischer Verschluss von thorakalen Venen, sonstige
30.4x.29↔	Radikale Laryngektomie, mit Pharyngektomie und Schilddrüsenresektion, sonstige Rekonstruktion	38.85.99↔	Sonstiger chirurgischer Verschluss von anderen thorakalen Gefässen, sonstige
30.4x.99↔	Radikale Laryngektomie, sonstige	39.49.00↔	Sonstige Revision nach vaskulärem Eingriff, n.n.bez.
31.71↔	Naht einer Rissverletzung an der Trachea	39.49.10↔	Revision einer Gefäßanastomose
31.72↔	Verschluss einer äusseren trachealen Fistel	39.49.20↔	Revision eines vaskulären Implantates
31.73↔	Verschluss einer anderen trachealen Fistel	39.49.21↔	Wechsel eines vaskulären Implantates
31.91↔	Durchtrennung des N. laryngeus	39.49.22↔	Entfernung eines vaskulären Implantates
31.99.00↔	Sonstige Operationen an der Trachea, n.n.bez.	39.49.30↔	Ersatz eines kardialen Conduit
34.03↔	Wiedereröffnung einer kürzlichen Thorakotomie	39.49.99↔	Sonstige Revision nach vaskulärem Eingriff, sonstige
34.06↔	Thorakoskopische Drainage der Pleurahöhle	39.50.00↔	Angioplastik oder Atherektomie an sonstigem(n) Nicht-Herzkranzgefäss(en), n.n.bez.
34.21.00↔	Transpleurale Thorakoskopie, n.n.bez.	39.50.10↔	Angioplastik oder Atherektomie an sonstigem(n) Nicht-Herzkranzgefäss(en) mit Ballon, n.n.bez.
34.21.10↔	Transpleurale Thorakoskopie, Ersteingriff	39.50.11↔	Angioplastik oder Atherektomie an sonstigem(n) Nicht-Herzkranzgefäss(en) mit einfacher Ballon
34.21.20↔	Transpleurale Thorakoskopie, Reeingriff	39.50.12↔	Angioplastik oder Atherektomie an sonstigem(n) Nicht-Herzkranzgefäss(en) mit cutting Ballon
34.21.99↔	Transpleurale Thorakoskopie, sonstige	39.50.13↔	Angioplastik oder Atherektomie an sonstigem(n) Nicht-Herzkranzgefäss(en) mit Kryoplastie-Ballon
34.22↔	Mediastinoskopie	39.50.14↔	Angioplastik oder Atherektomie an sonstigem(n) Nicht-Herzkranzgefäss(en) mit Drug eluting Ballon
38.01↔	Inzision von intrakraniellen Gefässen	39.50.19↔	Angioplastik oder Atherektomie an sonstigem(n) Nicht-Herzkranzgefäss(en) mit sonstiger Ballon
38.11↔	Endarterektomie von intrakraniellen Gefässen	39.50.20↔	Angioplastik Blade- Laserangioplastie an sonstigem(n) Nicht-Herzkranzgefäss(en)
38.12↔	Endarterektomie von anderen Gefässen an Kopf und Hals	39.50.21↔	Angioplastik Thrombektomie an sonstigem(n) Nicht-Herzkranzgefäss(en)
38.32.00↔	Resektion von anderen Gefässen am Kopf und Hals mit Anastomose, n.n.bez.	39.50.99↔	Angioplastik oder Atherektomie an sonstigem(n) Nicht-Herzkranzgefäss(en), sonstige
38.32.10↔	Resektion von extrakraniellen Arterien an Kopf und Hals mit Anastomose	39.52.99↔	Sonstige Korrektur eines Aneurysmas, sonstige
38.32.20↔	Resektion von extrakraniellen Venen an Kopf und Hals mit Anastomose, n.n.bez.	39.59.10↔	Transposition von Arterien, n.n.bez.
38.32.21↔	Resektion der V. jugularis mit Anastomose	39.59.11↔	Transposition der extrakraniellen A. vertebralis
38.32.22↔	Resektion von oberflächlichen extrakraniellen Venen an Kopf und Hals mit Anastomose	39.59.12↔	Transposition von sonstigen extrakraniellen Arterien an Kopf und Hals
38.32.99↔	Resektion von anderen Gefässen an Kopf und Hals mit Anastomose, sonstige	39.59.13↔	Transposition von Arterien der oberen Extremität
38.42↔	Resektion von anderen Blutgefässen an Kopf und Hals mit Ersatz	39.59.14↔	Transposition von thorakalen Arterien
38.82.00↔	Sonstiger chirurgischer Verschluss von Gefässen am Kopf und Hals, n.n.bez.	39.59.15↔	Transposition der A. gastrica, A. hepatica und A. lienalis
38.82.10↔	Sonstiger chirurgischer Verschluss von extrakraniellen Arterien an Kopf und Hals	39.59.16↔	Transposition der A. renalis
38.82.20↔	Sonstiger chirurgischer Verschluss von extrakraniellen Venen an Kopf und Hals, n.n.bez.	39.59.17↔	Transposition der A. mesenterica
38.82.21↔	Sonstiger chirurgischer Verschluss der V. jugularis	39.59.18↔	Transposition sonstiger viszeraler Arterien
		39.59.19↔	Transposition der A. iliaca
		39.59.20↔	Transposition von sonstigen abdominalen Arterien
		39.59.21↔	Transposition von Arterien der unteren Extremität
		39.59.29↔	Transposition von Arterien, sonstige
		39.59.30↔	Sonstige plastische Rekonstruktion von Gefässen an Kopf und Hals, n.n.bez.

39.59.31↔	Sonstige plastische Rekonstruktion eines intrakraniellen Gefäßes	39.71.14↔	Endovaskuläre Implantation eines Grafts in Aorta abdominalis, Rohrprothese, aortobiliakal, ohne Fenestrierung oder Seitenarm
39.59.32↔	Sonstige plastische Rekonstruktion der extrakraniellen A. vertebralis	39.71.15↔	Endovaskuläre Implantation eines Grafts in Aorta abdominalis, Rohrprothese, aortobiliakal, mit Fenestrierung oder Seitenarm
39.59.33↔	Sonstige plastische Rekonstruktion von extrakraniellen Arterien an Kopf und Hals, sonstige	39.71.99↔	Endovaskuläre Implantation eines Grafts in Aorta abdominalis, sonstige
39.59.34↔	Sonstige plastische Rekonstruktion der V. jugularis	39.72.00↔	Endovaskuläre plastische Rekonstruktion oder Okklusion von Gefässen am Kopf und Hals, n.n.bez.
39.59.39↔	Sonstige plastische Rekonstruktion von Gefässen an Kopf und Hals, sonstige	39.72.10↔	Selektive Embolisation von intrakraniellen Gefässen, n.n.bez.
39.59.40↔	Sonstige plastische Rekonstruktion von Gefässen der oberen Extremität, n.n.bez.	39.72.11↔	Selektive Embolisation von intrakraniellen Gefässen mit Partikeln oder Metallspiralen
39.59.41↔	Sonstige plastische Rekonstruktion von Arterien der oberen Extremität	39.72.12↔	Selektive Embolisation von intrakraniellen Gefässen mit embolisierenden Flüssigkeiten, ablösbaren Ballons oder Schirmen
39.59.42↔	Sonstige plastische Rekonstruktion der V. subclavia, V. axillaris und V. brachiocephalica	39.72.13↔	Selektive Embolisation von intrakraniellen Gefässen durch Stents als Flow-Diverter
39.59.48↔	Sonstige plastische Rekonstruktion von sonstigen tiefen Venen der oberen Extremität	39.72.14↔	Selektive Embolisation von intrakraniellen Gefässen mit adhäsivem Embolisat
39.59.49↔	Sonstige plastische Rekonstruktion von Gefässen der oberen Extremität, sonstige	39.72.19↔	Selektive Embolisation von intrakraniellen Gefässen, sonstige
39.59.50↔	Sonstige plastische Rekonstruktion von thorakalen Gefässen, n.n.bez.	39.72.20↔	Selektive Embolisation von extrakraniellen Gefässen des Kopfes und des Halses, n.n.bez.
39.59.51↔	Sonstige plastische Rekonstruktion der thorakalen Aorta	39.72.21↔	Selektive Embolisation von extrakraniellen Gefässen des Kopfes und des Halses mit Partikeln oder Metallspiralen
39.59.52↔	Sonstige plastische Rekonstruktion der A. pulmonalis	39.72.22↔	Selektive Embolisation von extrakraniellen Gefässen des Kopfes und des Halses mit embolisierenden Flüssigkeiten, ablösbaren Ballons oder Schirmen
39.59.53↔	Sonstige plastische Rekonstruktion von thorakalen Arterien, sonstige	39.72.24↔	Selektive Embolisation von extrakraniellen Gefässen des Kopfes und des Halses mit adhäsivem Embolisat
39.59.54↔	Sonstige plastische Rekonstruktion der V. pulmonalis	39.72.29↔	Selektive Embolisation von extrakraniellen Gefässen des Kopfes und des Halses, sonstige
39.59.55↔	Sonstige plastische Rekonstruktion der V. cava superior	39.72.30↔	Perkutan-transluminale Embolisation einer Gefässmissbildung durch Mikrokatheter, n.n.bez.
39.59.59↔	Sonstige plastische Rekonstruktion von thorakalen Gefässen, sonstige	39.72.31↔	Perkutan-transluminale Embolisation einer Gefässmissbildung durch Mikrokatheter, Verwendung von einem Mikrokatheter
39.59.60↔	Sonstige plastische Rekonstruktion von abdominalen Arterien, n.n.bez.	39.72.32↔	Perkutan-transluminale Embolisation einer Gefässmissbildung durch Mikrokatheter, Verwendung von zwei Mikrokathetern
39.59.61↔	Sonstige plastische Rekonstruktion der abdominalen Aorta	39.72.33↔	Perkutan-transluminale Embolisation einer Gefässmissbildung durch Mikrokatheter, Verwendung von drei Mikrokathetern
39.59.62↔	Sonstige plastische Rekonstruktion des Truncus coeliacus	39.72.34↔	Perkutan-transluminale Embolisation einer Gefässmissbildung durch Mikrokatheter, Verwendung von vier Mikrokathetern
39.59.63↔	Sonstige plastische Rekonstruktion der A. gastrica	39.72.35↔	Perkutan-transluminale Embolisation einer Gefässmissbildung durch Mikrokatheter, Verwendung von fünf Mikrokathetern
39.59.64↔	Sonstige plastische Rekonstruktion A. hepatica	39.72.39↔	Perkutan-transluminale Embolisation einer Gefässmissbildung durch Mikrokatheter, Verwendung von mehr Mikrokathetern
39.59.65↔	Sonstige plastische Rekonstruktion der A. lienalis	39.72.99↔	Endovaskuläre plastische Rekonstruktion oder Okklusion von Gefässen am Kopf und Hals, sonstige
39.59.66↔	Sonstige plastische Rekonstruktion der A. renalis	39.73.00↔	Endovaskuläre Implantation eines Graft an der thorakalen Aorta, n.n.bez.
39.59.67↔	Sonstige plastische Rekonstruktion der A. mesenterica	39.73.10↔	Endovaskuläre Implantation eines Grafts in die Aorta thoracica, ohne Fenestrierung oder Seitenarm
39.59.68↔	Sonstige plastische Rekonstruktion der A. iliaca	39.73.11↔	Endovaskuläre Implantation eines Grafts in die Aorta thoracica, mit Fenestrierung oder Seitenarm
39.59.69↔	Sonstige plastische Rekonstruktion von abdominalen Arterien, sonstige	39.73.20↔	Endovaskuläre Implantation eines Grafts in die Aorta thoracoabdominalis
39.59.70↔	Sonstige plastische Rekonstruktion von abdominalen Venen, n.n.bez.	39.73.99↔	Endovaskuläre Implantation eines Grafts an der thorakalen Aorta, sonstige
39.59.71↔	Sonstige plastische Rekonstruktion der V. cava inferior	39.75.01↔	Perkutan-transluminale Gefäßintervention, Fremdkörperentfernung mit Bergekatheter, Körbchenkatheter, etc.
39.59.72↔	Sonstige plastische Rekonstruktion der V. iliaca	39.75.10↔	Perkutan-transluminale Gefäßintervention, sonstige Gefässe, Kathetersysteme zu Rekanalisation von Totalverschlüssen
39.59.79↔	Sonstige plastische Rekonstruktion von abdominalen Venen, sonstige	39.75.11↔	Perkutan-transluminale Gefäßintervention, sonstige Gefässe, Rotationsthrombektomie
39.59.80↔	Sonstige plastische Rekonstruktion von Gefässen der unteren Extremität, n.n.bez.	39.75.12↔	Perkutan-transluminale Gefäßintervention, sonstige Gefässe, Laserangioplastie
39.59.81↔	Sonstige plastische Rekonstruktion von Arterien der unteren Extremität	39.75.13↔	Perkutan-transluminale Gefäßintervention, sonstige Gefässe, Anti-Embolie-System (periphere oder viscerale Gefässe)
39.59.82↔	Sonstige plastische Rekonstruktion der V. femoralis	39.75.14↔	Perkutan-transluminale Gefäßintervention, sonstige Gefässe, Atherektomie
39.59.83↔	Sonstige plastische Rekonstruktion der V. poplitea	39.75.15↔	Perkutan-transluminale Gefäßintervention, sonstige Gefässe, selektive Thrombolysen
39.59.88↔	Sonstige plastische Rekonstruktion von sonstigen tiefen Venen der unteren Extremität	39.75.16↔	Perkutan-transluminale Gefässintervention sonstige Gefässe, selektive Thrombolysen, ultraschallunterstützt
39.59.89↔	Sonstige plastische Rekonstruktion von Gefässen der unteren Extremität, sonstige		
39.59.90↔	Sonstige plastische Rekonstruktion eines Gefäßes, Venenklappenplastik		
39.71.00↔	Endovaskuläre Implantation eines Grafts in Aorta abdominalis, n.n.bez.		
39.71.10↔	Endovaskuläre Implantation eines Grafts in Aorta abdominalis, aortobiliakal, ohne Fenestrierung oder Seitenarm		
39.71.11↔	Endovaskuläre Implantation eines Grafts in Aorta abdominalis, aortobiliakal, mit Fenestrierung oder Seitenarm		
39.71.12↔	Endovaskuläre Implantation eines Grafts in Aorta abdominalis, Bifurkationsprothese, aortobiliakal, ohne Fenestrierung oder Seitenarm		
39.71.13↔	Endovaskuläre Implantation eines Grafts in Aorta abdominalis, Bifurkationsprothese, aortobiliakal, mit Fenestrierung oder Seitenarm		

39.75.30↔	Zerebrale Perfusionsaugmentation durch partielle endoaortale Ballonokklusion	39.79.40↔	Selektive Embolisation mit ablösbaren Ballons von sonstigen Gefäßen, n.n.bez.
39.76.00↔	Perkutane transluminale endovaskuläre Intervention an präzerebralem(en) (extrakraniell(en)) Gefäss(en), n.n.bez.	39.79.41↔	Selektive Embolisation mit ablösbaren Ballons von Gefäßen der oberen Extremitäten
39.76.10↔	Perkutane Ballonangioplastie an präzerebralem(en) (extrakraniell(en)) Gefäss(en)	39.79.42↔	Selektive Embolisation mit ablösbaren Ballons der Aorta
39.76.20↔	Perkutane Bladeangioplastie an präzerebralem(en) (extrakraniell(en)) Gefäss(en)	39.79.43↔	Selektive Embolisation mit ablösbaren Ballons des Ductus arteriosus apertus
39.76.30↔	Perkutane Laserangioplastie an präzerebralem(en) (extrakraniell(en)) Gefäss(en)	39.79.44↔	Selektive Embolisation mit ablösbaren Ballons von thorakalen Gefäßen
39.76.40↔	Perkutane Atherektomie an präzerebralem(en) (extrakraniell(en)) Gefäss(en)	39.79.45↔	Selektive Embolisation mit ablösbaren Ballons von viszeralen Gefäßen
39.76.50↔	Perkutane selektive Thrombolyse an extrakraniellen Gefässen des Kopfes und Halses	39.79.46↔	Selektive Embolisation mit ablösbaren Ballons von abdominalen Gefäßen
39.76.60↔	Perkutane Thrombektomie an präzerebralem(en) (extrakraniell(en)) Gefäss(en), n.n.bez.	39.79.47↔	Selektive Embolisation mit ablösbaren Ballons von spinalen Gefäßen
39.76.61↔	Perkutane Rotationstherombektomie an präzerebralem(en) (extrakraniell(en)) Gefäss(en)	39.79.48↔	Selektive Embolisation mit ablösbaren Ballons von Gefäßen der unteren Extremitäten
39.76.62↔	Perkutane stentgestützte Thrombektomie an extrakraniellen Gefässen	39.79.49↔	Selektive Embolisation mit ablösbaren Ballons von sonstigen Gefäßen, sonstige
39.76.69↔	Perkutane Thrombektomie an präzerebralem(en) (extrakraniell(en)) Gefäss(en), sonstige.	39.79.50↔	Selektive Embolisation mit Schirmen von sonstigen Gefäßen, n.n.bez.
39.76.70↔	Perkutane endovaskuläre Fremdkörperentfernung aus extrakraniellen Gefässen des Kopfes und Halses	39.79.51↔	Selektive Embolisation mit Schirmen von Gefäßen der oberen Extremitäten
39.76.99↔	Perkutane transluminale endovaskuläre Intervention an präzerebralem(en) (extrakraniell(en)) Gefäss(en), sonstige	39.79.52↔	Selektive Embolisation mit Schirmen der Aorta
39.77.50↔	Perkutane selektive Thrombolyse von intrakraniell(en) Gefäss(en)	39.79.53↔	Selektive Embolisation mit Schirmen des Ductus arteriosus apertus
39.77.70↔	Perkutane endovaskuläre Fremdkörperentfernung aus intrakraniell(en) Gefäss(en)	39.79.54↔	Selektive Embolisation mit Schirmen von thorakalen Gefäßen
39.79.11↔	Endovaskuläre Implantation eines Grafts an Viszeralgefäßen	39.79.55↔	Selektive Embolisation mit Schirmen von viszeralen Gefäßen
39.79.12↔	Endovaskuläre Implantation eines Grafts an Gefäßen des Beckens	39.79.56↔	Selektive Embolisation mit Schirmen von abdominalen Gefäßen
39.79.13↔	Endovaskuläre Implantation eines Grafts an abdominalen Gefäßen	39.79.57↔	Selektive Embolisation mit Schirmen von Gefäßen der unteren Extremitäten
39.79.19↔	Endovaskuläre Implantation eines Grafts an sonstigen Gefäßen, sonstige	39.79.58↔	Selektive Embolisation mit Schirmen von spinalen Gefäßen
39.79.20↔	Coil-Embolisation oder -Verschluss von sonstigen Gefäßen, n.n.bez.	39.79.59↔	Selektive Embolisation mit Schirmen von sonstigen Gefäßen, sonstige
39.79.21↔	Coil-Embolisation oder -Verschluss von Gefäßen der oberen Extremitäten	39.79.60↔	Selektive Embolisation mit Partikeln von sonstigen Gefäßen, n.n.bez.
39.79.22↔	Coil-Embolisation oder -Verschluss der Aorta	39.79.61↔	Selektive Embolisation mit Partikeln von Gefäßen der oberen Extremitäten
39.79.23↔	Coil-Embolisation oder -Verschluss des Ductus arteriosus apertus	39.79.62↔	Selektive Embolisation mit Partikeln der Aorta
39.79.24↔	Coil-Embolisation oder -Verschluss von thorakalen Gefäßen	39.79.63↔	Selektive Embolisation mit Partikeln des Ductus arteriosus apertus
39.79.25↔	Coil-Embolisation oder -Verschluss von viszeralen Gefäßen	39.79.64↔	Selektive Embolisation mit Partikeln von thorakalen Gefäßen
39.79.26↔	Coil-Embolisation oder -Verschluss von abdominalen Gefäßen	39.79.65↔	Selektive Embolisation mit Partikeln von viszeralen Gefäßen
39.79.27↔	Coil-Embolisation oder -Verschluss von Gefäßen der unteren Extremitäten	39.79.66↔	Selektive Embolisation mit Partikeln von abdominalen Gefäßen
39.79.28↔	Coil-Embolisation oder -Verschluss von spinalen Gefäßen	39.79.67↔	Selektive Embolisation mit Partikeln von Gefäßen der unteren Extremitäten
39.79.29↔	Coil-Embolisation oder -Verschluss von sonstigen Gefäßen, sonstige	39.79.68↔	Selektive Embolisation mit Partikeln von spinalen Gefäßen
39.79.30↔	Selektive Embolisation mit embolisierenden Flüssigkeiten von sonstigen Gefäßen, n.n.bez.	39.79.69↔	Selektive Embolisation mit Partikeln von sonstigen Gefäßen, sonstige
39.79.31↔	Selektive Embolisation mit embolisierenden Flüssigkeiten von Gefäßen der oberen Extremitäten	39.79.70↔	Kathetertechnischer Verschluss von Arterien mittels Laser, sonstigen Gefäßen, n.n.bez.
39.79.32↔	Selektive Embolisation mit embolisierenden Flüssigkeiten der Aorta	39.79.71↔	Kathetertechnischer Verschluss mittels Laser, an Arterien der oberen Extremitäten
39.79.33↔	Selektive Embolisation mit embolisierenden Flüssigkeiten des Ductus arteriosus apertus	39.79.72↔	Kathetertechnischer Verschluss mittels Laser, an der Aorta
39.79.34↔	Selektive Embolisation mit embolisierenden Flüssigkeiten von thorakalen Gefäßen	39.79.74↔	Kathetertechnischer Verschluss mittels Laser, an thorakalen Gefäßen
39.79.35↔	Selektive Embolisation mit embolisierenden Flüssigkeiten von viszeralen Gefäßen	39.79.75↔	Kathetertechnischer Verschluss mittels Laser, an Gefäßen der unteren Extremitäten
39.79.36↔	Selektive Embolisation mit embolisierenden Flüssigkeiten von abdominalen Gefäßen	39.79.76↔	Kathetertechnischer Verschluss mittels Laser, an viszeralen Gefäßen
39.79.37↔	Selektive Embolisation mit embolisierenden Flüssigkeiten von Gefäßen der unteren Extremitäten	39.79.77↔	Kathetertechnischer Verschluss mittels Laser, an abdominalen Gefäßen
39.79.38↔	Selektive Embolisation mit embolisierenden Flüssigkeiten von spinalen Gefäßen	39.79.79↔	Kathetertechnischer Verschluss von Arterien mittels Laser, sonstigen Gefäßen, sonstige
39.79.39↔	Selektive Embolisation mit embolisierenden Flüssigkeiten von sonstigen Gefäßen, sonstige	39.79.80↔	Kathetertechnischer Verschluss von Arterien mittels Radiofrequenz sonstigen Gefäßen, n.n.bez.
		39.79.81↔	Kathetertechnischer Verschluss mittels Radiofrequenz an Arterien der oberen Extremitäten
		39.79.82↔	Kathetertechnischer Verschluss mittels Radiofrequenz an der Aorta
		39.79.84↔	Kathetertechnischer Verschluss mittels Radiofrequenz an thorakalen Gefäßen

39.79.85↔	Kathetertechnischer Verschluss mittels Radiofrequenz an Gefäßen der unteren Extremitäten	40.23.99↔	Exzision eines axillären Lymphknotens, sonstige
39.79.86↔	Kathetertechnischer Verschluss mittels Radiofrequenz an viszeralen Gefäßen	40.29.10↔	Exzision eines mediastinalen Lymphknotens, n.n.bez.
39.79.87↔	Kathetertechnischer Verschluss mittels Radiofrequenz an abdominalen Gefäßen	40.29.11↔	Exzision eines mediastinalen Lymphknotens, offen chirurgisch
39.79.89↔	Kathetertechnischer Verschluss mittels Radiofrequenz an sonstigen Gefäßen, sonstige	40.29.12↔	Exzision eines mediastinalen Lymphknotens, thorakoskopisch
39.8x.00↔	Operationen am Glomus caroticum, Sinus caroticus und anderen Paraganglien, n.n.bez.	40.29.19↔	Exzision eines mediastinalen Lymphknotens, sonstige
39.8x.10↔	Exploration des Glomus caroticum und anderer Paraganglien	40.29.20↔	Exzision eines paraaortalen Lymphknotens
39.8x.11↔	Exzision des Glomus caroticum und anderer Paraganglien	40.29.30↔	Exzision eines iliakalen Lymphknotens
39.8x.21↔	Revision (ohne Wechsel) eines Impulsgenerators zur Aktivierung des Baroreflexes	40.29.70↔	Exzision eines Lymphangioms oder Hygroma cysticum
39.8x.22↔	Entfernen eines Impulsgenerators zur Aktivierung des Baroreflexes	40.29.80↔	Exzision mehrerer abdominaler Lymphknotenstationen (mit Leberbiopsie), n.n.bez.
39.8x.30↔	Implantation oder Ersetzen einer (von) Elektrode(n) zur Aktivierung des Baroreflexes	40.29.81↔	Exzision mehrerer abdominaler Lymphknotenstationen (mit Leberbiopsie), offen chirurgisch [Staging-Laparotomie]
39.8x.31↔	Revision (ohne Wechsel) einer (von) Elektrode(n) zur Aktivierung des Baroreflexes	40.29.82↔	Exzision mehrerer abdominaler Lymphknotenstationen (mit Leberbiopsie), laparoskopisch [Staging-Laparoskopie]
39.8x.32↔	Entfernen einer (von) Elektrode(n) zur Aktivierung des Baroreflexes	40.29.89↔	Exzision mehrerer abdominaler Lymphknotenstationen (mit Leberbiopsie), sonstige
39.8x.99↔	Operationen am Glomus caroticum, Sinus caroticus und anderen Paraganglien, sonstige	40.29.99↔	Einfache Exzision einer anderen lymphatischen Struktur, sonstige
39.90.00↔	Einsetzen von peripheren Gefäßstent(s) ohne Medikamenten-Freisetzung, n.n.bez.	40.3x.10↔	Regionale Lymphadenektomie als selbständiger Eingriff, n.n.bez.
39.90.10↔	Einsetzen von Gefäßstents in nicht-kardiale Gefäße, bare Stents	40.3x.11↔	Regionale Lymphadenektomie als selbständiger Eingriff, zervikal
39.90.11↔	Einsetzen von Gefäßstents in nicht-kardiale Gefäße, bioresorbierbare Stents	40.3x.12↔	Regionale Lymphadenektomie als selbständiger Eingriff, axillär
39.90.12↔	Einsetzen von Gefäßstents in nicht-kardiale Gefäße, Grosslumige Stents n.n.bez.	40.3x.13↔	Regionale Lymphadenektomie als selbständiger Eingriff, paraaortal, pelvin, obturatorisch oder iliakal
39.90.13↔	Einsetzen von Gefäßstents in nicht-kardiale Gefäße, Grosslumige Stents ungedeckt	40.3x.14↔	Regionale Lymphadenektomie als selbständiger Eingriff, inguinal, offen chirurgisch
39.90.14↔	Einsetzen von Gefäßstents in nicht-kardiale Gefäße, Grosslumige Stents gedeckt	40.3x.15↔	Regionale Lymphadenektomie als selbständiger Eingriff, inguinale, laparoskopisch
39.90.15↔	Einsetzen von Gefäßstents in nicht-kardiale Gefäße, gedeckte Stents (Stentgrafts) in nicht-aneurysmatischen Gefäßen	40.3x.16↔	Regionale Lymphadenektomie als selbständiger Eingriff, mediastinal und peribronchial
39.90.16↔	Einsetzen von Gefäßstents in nichtkardiale Gefäße, gecoverte Stent-Grafts mit bioaktiver Oberfläche	40.3x.19↔	Regionale Lymphadenektomie als selbständiger Eingriff, sonstige
39.90.19↔	Einsetzen von Gefäßstents in nicht-kardiale Gefäße, sonstige Stents	40.3x.21↔	Regionale Lymphadenektomie im Rahmen eines anderen Eingriffs, zervikal
39.90.30↔	Einsetzen von überlangen Stents (>10 cm) in nicht-kardiale Gefäße, n.n.bez.	40.3x.22↔	Regionale Lymphadenektomie im Rahmen eines anderen Eingriffs, axillär
39.90.31↔	Einsetzen von überlange bare Stents (>10 cm) in nicht-kardiale Gefäße	40.3x.23↔	Regionale Lymphadenektomie im Rahmen eines anderen Eingriffs, paraaortal, pelvin oder iliakal
39.90.32↔	Einsetzen von überlange covered Stents (>10 cm) in nicht-kardiale Gefäße	40.3x.24↔	Regionale Lymphadenektomie im Rahmen eines anderen Eingriffs, obturatorisch
39.90.39↔	Einsetzen von überlange Stents (>10 cm) in nicht-kardiale Gefäße, sonstige	40.3x.25↔	Regionale Lymphadenektomie im Rahmen eines anderen Eingriffs, inguinale
40.11.10↔	Offene (Inzisions-) Biopsie eines mediastinalen, paraaortalen, iliakalen oder pelvinen Lymphknotens	40.3x.26↔	Regionale Lymphadenektomie im Rahmen eines anderen Eingriffs, mediastinal und peribronchial
40.11.11↔	Offene (Inzisions-) Biopsie eines zervikalen, supraklavikulären, axillären oder inguinalen Lymphknotens	40.3x.29↔	Regionale Lymphadenektomie im Rahmen eines anderen Eingriffs, sonstige
40.21.00↔	Exzision eines tiefen zervikalen Lymphknotens, n.n.bez.	40.9x.00↔	Sonstige Operationen an lymphatischen Strukturen, n.n.bez.
40.21.10↔	Exzision einzelner Lymphknoten und Lymphgefäße, zervikal, ohne Markierung	40.9x.10↔	Anastomose zur Beseitigung eines Lymphödems
40.21.11↔	Exzision einzelner Lymphknoten und Lymphgefäße, zervikal, mit Radionuklidmarkierung oder Farbstoffmarkierung (Sentinel-Lymphnodektomie)	40.9x.20↔	Inzision einer Lymphozele
40.21.99↔	Exzision eines tiefen zervikalen Lymphknotens, sonstige	40.9x.30↔	Drainage eines Lymphödems
40.22.00↔	Exzision eines mamma-internalen Lymphknotens, n.n.bez.	40.9x.40↔	Therapeutische perkutane Punktion einer Lymphozele
40.22.10↔	Exzision eines mamma-internalen Lymphknotens, thorakoskopisch	40.9x.99↔	Sonstige Operationen an lymphatischen Strukturen, sonstige
40.22.20↔	Exzision eines mamma-internalen Lymphknotens, offen chirurgisch	42.01↔	Inzision einer Ösophagealmembran
40.22.99↔	Exzision eines mamma-internalen Lymphknotens, sonstige	42.09.00↔	Andere Inzision am Ösophagus, n.n.bez.
40.23.00↔	Exzision eines axillären Lymphknotens, n.n.bez.	42.09.11↔	Andere Inzision am Ösophagus, offen chirurgisch
40.23.10↔	Exzision eines axillären Lymphknotens, ohne Markierung	42.09.12↔	Andere Inzision am Ösophagus, laparoskopisch
40.23.11↔	Exzision eines axillären Lymphknotens, mit Radionuklidmarkierung oder Farbstoffmarkierung (Sentinel-Lymphnodektomie)	42.09.99↔	Andere Inzision am Ösophagus, sonstige
		42.10↔	Ösophagostomie, n.n.bez.
		42.11↔	Zervikale Ösophagostomie
		42.12↔	Exteriorisation einer ösophagealen Tasche
		42.19↔	Sonstige Fistulisierung des Ösophagus nach aussen
		42.25↔	Offene Biopsie am Ösophagus
		42.31↔	Lokale Exzision eines Ösophagus-Divertikels
		42.32↔	Lokale Exzision von anderer Läsion oder Gewebe aus dem Ösophagus
		42.39↔	Sonstige Destruktion von Läsion oder Gewebe aus dem Ösophagus
		42.40↔	Ösophagektomie, n.n.bez.
		42.41.00↔	Partielle Ösophagektomie, n.n.bez.
		42.41.10↔	Partielle Ösophagektomie ohne Wiederherstellung der Kontinuität
		42.41.20↔	Partielle Ösophagektomie mit Wiederherstellung der Kontinuität

42.41.99↔	Partielle Ösophagektomie, sonstige	42.81.61↔	Einsetzen und Wechsel von zwei selbstexpandierenden Prothesen (permanenter Tubus) in den Ösophagus, laparoskopisch
42.42.00↔	Totale Ösophagektomie, n.n.bez.	42.81.62↔	Einsetzen und Wechsel von mehr als zwei selbstexpandierenden Prothesen (permanenter Tubus) in den Ösophagus, laparoskopisch
42.42.10↔	Totale Ösophagektomie, ohne Wiederherstellung der Kontinuität	42.82↔	Naht einer Ösophagus-Verletzung
42.42.20↔	Totale Ösophagektomie, mit Wiederherstellung der Kontinuität, transmediastinal	42.83↔	Verschluss einer Ösophagostomie
42.42.21↔	Totale Ösophagektomie, mit Wiederherstellung der Kontinuität, thorakoabdominal	42.85↔	Plastische Rekonstruktion an einer Ösophagusstenose
42.42.29↔	Totale Ösophagektomie, mit Wiederherstellung der Kontinuität, sonstiger Zugang	42.87↔	Sonstiges Transplantat am Ösophagus
42.42.99↔	Totale Ösophagektomie, sonstige	42.89↔	Sonstige Rekonstruktion am Ösophagus
42.51.00↔	Intrathorakale Ösophagoösophagostomie, n.n.bez.	44.44↔	Katheterembolisation zur Blutstillung in Magen oder Duodenum
42.51.10↔	Intrathorakale Ösophagoösophagostomie, Rekonstruktion der Ösophaguspassage bei Atresie und Versorgung einer kongenitalen ösophagotrachealen Fistel	50.12↔	Offene Biopsie an der Leber
42.51.99↔	Intrathorakale Ösophagoösophagostomie, sonstige	76.11.00↔	Biopsie an Gesichtsschädelknochen, n.n.bez.
42.52↔	Intrathorakale Ösophagogastrostomie	76.11.11↔	Offene Biopsie (mit Inzision) an Gesichtsschädelknochen
42.53↔	Intrathorakale Ösophagusanastomose mit Interposition von Dünndarm	76.11.99↔	Biopsie an Gesichtsschädelknochen, sonstige
42.54↔	Sonstige intrathorakale Ösophagoenterostomie	76.19.11↔	Offene Biopsie (mit Inzision) am Kiefergelenk
42.55↔	Intrathorakale Ösophagusanastomose mit Interposition von Dickdarm	76.19.12↔	Arthroskopische Biopsie am Kiefergelenk
42.56↔	Sonstige intrathorakale Ösophagokolostomie	76.5x.00↔	Temporomandibuläre Arthroplastik, n.n.bez.
42.58↔	Intrathorakale Ösophagusanastomose mit anderer Interposition	76.5x.10↔	Kondylektomie am Kiefergelenk mit Rekonstruktion
42.59↔	Sonstige intrathorakale Ösophagusanastomose	76.5x.19↔	Sonstige Kondylektomie am Kiefergelenk
42.61↔	Prästernale Ösophagoösophagostomie	76.5x.20↔	Diskoplastik am Kiefergelenk mit Rekonstruktion
42.62↔	Prästernale Ösophagogastrostomie	76.5x.29↔	Sonstige Diskoplastik am Kiefergelenk
42.63↔	Prästernale Ösophagusanastomose mit Interposition von Dünndarm	76.5x.30↔	Exstirpation des Discus articularis am Kiefergelenk mit Rekonstruktion
42.64↔	Sonstige prästernale Ösophagoenterostomie	76.5x.39↔	Sonstige Exstirpation des Discus articularis am Kiefergelenk
42.65↔	Prästernale Ösophagusanastomose mit Interposition von Dickdarm	76.5x.40↔	Resektion am Tuberculum articulare des Kiefergelenks
42.66↔	Sonstige prästernale Ösophagokolostomie	76.5x.41↔	Plastische Rekonstruktion am Kiefergelenk
42.68↔	Sonstige prästernale Ösophagusanastomose mit Interposition	76.5x.42↔	Gelenkstabilisierung (bewegungseinschränkend) des Kiefergelenks
42.69↔	Sonstige prästernale Ösophagusanastomose	76.5x.50↔	Arthroskopische Entfernung eines freien Gelenkkörpers am Kiefergelenk
42.7x.00↔	Ösophagomyotomie, n.n.bez.	76.5x.59↔	Sonstige Entfernung eines freien Gelenkkörpers am Kiefergelenk
42.7x.11↔	Ösophagomyotomie, offen chirurgisch	76.5x.60↔	Implantation einer Endoprothese am Kiefergelenk
42.7x.12↔	Ösophagomyotomie, laparoskopisch	76.5x.61↔	Wechsel einer Endoprothese am Kiefergelenk
42.7x.21↔	Ösophagomyotomie, pharyngozerikal, offen chirurgisch	76.5x.70↔	Implantation einer Totalendoprothese am Kiefergelenk mit vorgefertigten Komponenten (L)
42.7x.22↔	Ösophagomyotomie, pharyngozerikal, laparoskopisch	76.5x.71↔	Implantation einer Totalendoprothese am Kiefergelenk mit CAD-CAM gefertigten Komponenten (L)
42.7x.31↔	Ösophago-Gastromyotomie, offen chirurgisch	76.5x.90↔	Sonstige temporomandibuläre Arthroplastik oder Diskoplastik am Kiefergelenk
42.7x.32↔	Ösophago-Gastromyotomie, laparoskopisch	76.5x.99↔	Temporomandibuläre Arthroplastik, sonstige
42.7x.99↔	Ösophagomyotomie, sonstige	77.41.00↔	Knochenbiopsie von Skapula, Klavikula, Rippen und Sternum, n.n.bez.
42.81.20↔	Einsetzen und Wechsel von einer nicht selbstexpandierenden Prothese (permanenter Tubus) in den Ösophagus, offen chirurgisch	77.41.20↔	Knochenbiopsie von Skapula, Klavikula, Rippen und Sternum, Offene Knochenbiopsie
42.81.21↔	Einsetzen und Wechsel von zwei nicht selbstexpandierenden Prothesen (permanenter Tubus) in den Ösophagus, offen chirurgisch	77.41.99↔	Knochenbiopsie von Skapula, Klavikula, Rippen und Sternum, sonstige
42.81.22↔	Einsetzen und Wechsel von mehr als zwei nicht selbstexpandierenden Prothese (permanenter Tubus) in den Ösophagus, offen chirurgisch	77.42.00↔	Knochenbiopsie am Humerus, n.n.bez.
42.81.30↔	Einsetzen und Wechsel von einer nicht selbstexpandierenden Prothese (permanenter Tubus) in den Ösophagus, laparoskopisch	77.42.20↔	Knochenbiopsie am Humerus, Offene Knochenbiopsie
42.81.31↔	Einsetzen und Wechsel von zwei nicht selbstexpandierenden Prothesen (permanenter Tubus) in den Ösophagus, laparoskopisch	77.42.99↔	Knochenbiopsie am Humerus, sonstige
42.81.32↔	Einsetzen und Wechsel von mehr als zwei nicht selbstexpandierenden Prothese (permanenter Tubus) in den Ösophagus, laparoskopisch	77.43.00↔	Knochenbiopsie an Radius und Ulna, n.n.bez.
42.81.50↔	Einsetzen und Wechsel einer selbstexpandierenden Prothese (permanenter Tubus) in den Ösophagus, offen chirurgisch	77.43.20↔	Knochenbiopsie an Radius und Ulna, Offene Knochenbiopsie
42.81.51↔	Einsetzen und Wechsel von zwei selbstexpandierenden Prothesen (permanenter Tubus) in den Ösophagus, offen chirurgisch	77.43.99↔	Knochenbiopsie an Radius und Ulna, sonstige
42.81.52↔	Einsetzen und Wechsel von mehr als zwei selbstexpandierenden Prothesen (permanenter Tubus) in den Ösophagus, offen chirurgisch	77.44.00↔	Knochenbiopsie an Karpalia und Metakarpalia, n.n.bez.
42.81.60↔	Einsetzen und Wechsel einer selbstexpandierenden Prothese (permanenter Tubus) in den Ösophagus, laparoskopisch	77.44.20↔	Knochenbiopsie an Karpalia und Metakarpalia, Offene Knochenbiopsie
		77.44.99↔	Knochenbiopsie an Karpalia und Metakarpalia, sonstige
		77.45.00↔	Knochenbiopsie am Femur, n.n.bez.
		77.45.20↔	Knochenbiopsie am Femur, Offene Knochenbiopsie
		77.45.99↔	Knochenbiopsie am Femur, sonstige
		77.46.00↔	Knochenbiopsie an der Patella, n.n.bez.
		77.46.20↔	Knochenbiopsie an der Patella, Offene Knochenbiopsie
		77.46.99↔	Knochenbiopsie an der Patella, sonstige
		77.47.00↔	Knochenbiopsie an Tibia und Fibula, n.n.bez.
		77.47.20↔	Knochenbiopsie an Tibia und Fibula, Offene Knochenbiopsie
		77.47.99↔	Knochenbiopsie an Tibia und Fibula, sonstige
		77.48.00↔	Knochenbiopsie an Tarsalia und Metatarsalia, n.n.bez.
		77.48.20↔	Knochenbiopsie an Tarsalia und Metatarsalia, Offene Knochenbiopsie

77.48.99↔ Knochenbiopsie an Tarsalia und Metatarsalia, sonstige	83.09.11↔ Fremdkörperentfernung aus Muskel, Sehne oder Faszie, Schulter und Axilla
77.49.00↔ Knochenbiopsie an anderen näher bezeichneten Knochen, ausser Gesichtsschädelknochen, n.n.bez.	83.09.12↔ Fremdkörperentfernung aus Muskel, Sehne oder Faszie, Oberarm und Ellenbogen
77.49.21↔ Knochenbiopsie an anderen näher bezeichneten Knochen, ausser Gesichtsschädelknochen, Knochenbiopsie an der Wirbelsäule, Offene Knochenbiopsie	83.09.13↔ Fremdkörperentfernung aus Muskel, Sehne oder Faszie, Unterarm
77.49.41↔ Knochenbiopsie an anderen näher bezeichneten Knochen, ausser Gesichtsschädelknochen, Knochenbiopsie an Phalangen des Fusses, Offene Knochenbiopsie	83.09.14↔ Fremdkörperentfernung aus Muskel, Sehne oder Faszie, Brustwand, Bauch und Rücken
77.49.91↔ Knochenbiopsie an anderen näher bezeichneten Knochen, ausser Gesichtsschädelknochen, Offene Knochenbiopsie	83.09.15↔ Fremdkörperentfernung aus Muskel, Sehne oder Faszie, Leisten- und Genitalregion und Gesäss
77.49.99↔ Knochenbiopsie an anderen näher bezeichneten Knochen, ausser Gesichtsschädelknochen, sonstige	83.09.16↔ Fremdkörperentfernung aus Muskel, Sehne oder Faszie, Untere Extremität
80.29.10↔ Diagnostische Arthroskopie des Kiefergelenkes	83.09.19↔ Fremdkörperentfernung aus Muskel, Sehne oder Faszie, Andere Lokalisation
80.31.00↔ Gelenksbiopsie an der Schulter, n.n.bez.	83.09.90↔ Sonstige Inzision an den Weichteilen, Kopf und Hals
80.31.20↔ Arthroskopische Gelenkbiopsie an der Schulter	83.09.91↔ Sonstige Inzision an den Weichteilen, Schulter und Axilla
80.31.30↔ Offene Gelenkbiopsie an der Schulter	83.09.92↔ Sonstige Inzision an den Weichteilen, Oberarm und Ellenbogen
80.31.99↔ Gelenksbiopsie an der Schulter, sonstige	83.09.93↔ Sonstige Inzision an den Weichteilen, Unterarm
80.32.00↔ Gelenksbiopsie am Ellenbogen, n.n.bez.	83.09.94↔ Sonstige Inzision an den Weichteilen, Brustwand, Bauch und Rücken
80.32.20↔ Arthroskopische Gelenkbiopsie am Ellenbogen	83.09.95↔ Sonstige Inzision an den Weichteilen, Leisten- und Genitalregion und Gesäss
80.32.30↔ Offene Gelenksbiopsie am Ellenbogen	83.09.96↔ Sonstige Inzision an den Weichteilen, Untere Extremität
80.32.99↔ Gelenksbiopsie am Ellenbogen, sonstige	83.09.97↔ Sonstige Inzision an den Weichteilen, Andere Lokalisation
80.33.00↔ Gelenkbiopsie am Handgelenk, n.n.bez.	83.11↔ Tenotomie der Achillessehne
80.33.20↔ Arthroskopische Gelenkbiopsie am Handgelenk	83.12↔ Tenotomie der Hüft-Adduktoren
80.33.30↔ Offene Gelenksbiopsie am Handgelenk	83.13.10↔ Inzision einer Sehne, Kopf und Hals
80.33.99↔ Gelenkbiopsie am Handgelenk, sonstige	83.13.11↔ Inzision einer Sehne, Schulter und Axilla
80.34.00↔ Gelenkbiopsie an Hand und Finger, n.n.bez.	83.13.12↔ Inzision einer Sehne, Oberarm und Ellenbogen
80.34.20↔ Arthroskopische Gelenkbiopsie an Hand und Finger	83.13.13↔ Inzision einer Sehne, Unterarm
80.34.30↔ Offene Gelenksbiopsie an Hand und Finger	83.13.14↔ Inzision einer Sehne, Brustwand, Bauch und Rücken
80.34.99↔ Gelenkbiopsie an Hand und Finger, sonstige	83.13.15↔ Inzision einer Sehne, Leisten- und Genitalregion und Gesäss
80.36.00↔ Gelenkbiopsie am Knie, n.n.bez.	83.13.16↔ Inzision einer Sehne, Untere Extremität
80.36.20↔ Arthroskopische Gelenkbiopsie am Knie	83.13.19↔ Inzision einer Sehne, Andere Lokalisation
80.36.30↔ Gelenkbiopsie am Knie, Offene Gelenksbiopsie am Knie	83.13.20↔ Durchtrennung einer Sehne, Kopf und Hals
80.36.99↔ Gelenkbiopsie am Knie, sonstige	83.13.21↔ Durchtrennung einer Sehne, Schulter und Axilla
80.37.00↔ Gelenkbiopsie am Sprunggelenk, n.n.bez.	83.13.22↔ Durchtrennung einer Sehne, Oberarm und Ellenbogen
80.37.20↔ Arthroskopische Gelenkbiopsie am Sprunggelenk	83.13.23↔ Durchtrennung einer Sehne, Unterarm
80.37.30↔ Offene Gelenksbiopsie am Sprunggelenk	83.13.24↔ Durchtrennung einer Sehne, Brustwand, Bauch und Rücken
80.37.99↔ Gelenkbiopsie am Sprunggelenk, sonstige	83.13.25↔ Durchtrennung einer Sehne, Leisten- und genitalregion und Gesäss
80.38.00↔ Gelenkbiopsie an Fuss und Zehen, n.n.bez.	83.13.26↔ Durchtrennung einer Sehne, Untere Extremität
80.38.20↔ Arthroskopische Gelenkbiopsie an Fuss und Zehen	83.13.29↔ Durchtrennung einer Sehne, Andere Lokalisation
80.38.30↔ Offene Gelenksbiopsie an Fuss und Zehen	83.14.10↔ Fasziotomie oder Aponeurotomie, Kopf und Hals
80.38.99↔ Gelenkbiopsie an Fuss und Zehen, sonstige	83.14.11↔ Fasziotomie oder Aponeurotomie, Schulter und Axilla
80.39.00↔ Gelenksbiopsie an anderer bezeichneter Lokalisation, n.n.bez.	83.14.12↔ Fasziotomie oder Aponeurotomie, Oberarm und Ellenbogen
80.39.20↔ Arthroskopische Gelenkbiopsie am Kiefergelenk	83.14.13↔ Fasziotomie oder Aponeurotomie, Unterarm
80.39.21↔ Arthroskopische Gelenkbiopsie am Sternoklavikulargelenk	83.14.14↔ Fasziotomie oder Aponeurotomie, Brustwand, Bauch und Rücken
80.39.29↔ Sonstige arthroskopische Gelenkbiopsie an anderer bezeichneter Lokalisation	83.14.15↔ Fasziotomie oder Aponeurotomie, Leisten- und Genitalregion und Gesäss
80.39.30↔ Offene Gelenksbiopsie an anderer bezeichneter Lokalisation	83.14.16↔ Fasziotomie oder Aponeurotomie, Untere Extremität
80.39.40↔ Gelenksbiopsie an der Wirbelsäule	83.14.19↔ Fasziotomie oder Aponeurotomie, Andere Lokalisation
80.39.99↔ Gelenksbiopsie an anderer, bezeichneter Lokalisation, sonstige	83.19.10↔ Durchtrennung eines Muskels, Kopf und Hals
82.99.10↔ Sonstige Operationen an Sehnen der Hand	83.19.11↔ Durchtrennung eines Muskels, Schulter und Axilla
82.99.20↔ Sonstige Operationen an Faszien der Hand	83.19.12↔ Durchtrennung eines Muskels, Oberarm und Ellenbogen
82.99.30↔ Sonstige Operationen an Muskeln der Hand	83.19.13↔ Durchtrennung eines Muskels, Unterarm
83.02.10↔ Myotomie, Kopf und Hals	83.19.14↔ Durchtrennung eines Muskels, Brustwand, Bauch und Rücken
83.02.11↔ Myotomie, Schulter und Axilla	83.19.15↔ Durchtrennung eines Muskels, Leisten- und Genitalregion und Gesäss
83.02.12↔ Myotomie, Oberarm und Ellenbogen	83.19.16↔ Durchtrennung eines Muskels, Untere Extremität
83.02.13↔ Myotomie, Unterarm	83.19.19↔ Durchtrennung eines Muskels, Andere Lokalisation
83.02.14↔ Myotomie, Brustwand, Bauch und Rücken	83.19.20↔ Desinsertion von Muskel, Sehne und Faszie, Kopf und Hals
83.02.15↔ Myotomie, Leisten- und Genitalregion und Gesäss	83.19.21↔ Desinsertion von Muskel, Sehne und Faszie, Schulter und Axilla
83.02.16↔ Myotomie, Untere Extremität	83.19.22↔ Desinsertion von Muskel, Sehne und Faszie, Oberarm und Ellenbogen
83.02.19↔ Myotomie, Andere Lokalisation	83.19.23↔ Desinsertion von Muskel, Sehne und Faszie, Unterarm
83.03.10↔ Bursotomie, Kopf und Hals	83.19.24↔ Desinsertion von Muskel, Sehne und Faszie, Brustwand, Bauch und Rücken
83.03.11↔ Bursotomie, Schulter und Axilla	83.19.25↔ Desinsertion von Muskel, Sehne und Faszie, Leisten- und Genitalregion und Gesäss
83.03.12↔ Bursotomie, Oberarm und Ellenbogen	
83.03.13↔ Bursotomie, Unterarm	
83.03.14↔ Bursotomie, Brustwand, Bauch und Rücken	
83.03.15↔ Bursotomie, Leisten- und Genitalregion und Gesäss	
83.03.16↔ Bursotomie, Untere Extremität	
83.03.19↔ Bursotomie, Andere Lokalisation	
83.09.10↔ Fremdkörperentfernung aus Muskel, Sehne oder Faszie, Kopf und Hals	

83.19.26↔	Desinsertion von Muskel, Sehne und Faszie, Untere Extremität	83.42.12↔	Sonstige Tenonektomie, Oberarm und Ellenbogen
83.19.29↔	Desinsertion von Muskel, Sehne und Faszie, Andere Lokalisation	83.42.13↔	Sonstige Tenonektomie, Unterarm
83.19.30↔	Lappenstieldurchtrennung nach Lappenplastik, Kopf und Hals	83.42.14↔	Sonstige Tenonektomie, Brustwand, Bauch und Rücken
83.19.31↔	Lappenstieldurchtrennung nach Lappenplastik, Schulter und Axilla	83.42.15↔	Sonstige Tenonektomie, Leisten- und Genitalregion und Gesäss
83.19.32↔	Lappenstieldurchtrennung nach Lappenplastik, Oberarm und Ellenbogen	83.42.16↔	Sonstige Tenonektomie, Untere Extremität
83.19.33↔	Lappenstieldurchtrennung nach Lappenplastik, Unterarm	83.42.19↔	Sonstige Tenonektomie, Andere Lokalisation
83.19.34↔	Lappenstieldurchtrennung nach Lappenplastik, Brustwand, Bauch und Rücken	83.43.00↔	Exzision von Muskel oder Faszie zur Transplantation, n.n.bez.
83.19.35↔	Lappenstieldurchtrennung nach Lappenplastik, Leisten- und Genitalregion und Gesäss	83.43.10↔	Entnahme eines myokutanen Lappens zur Transplantation
83.19.36↔	Lappenstieldurchtrennung nach Lappenplastik, Untere Extremität	83.43.11↔	Entnahme eines osteomyokutanen oder osteofasziokutanen Lappens zur Transplantation
83.19.39↔	Lappenstieldurchtrennung nach Lappenplastik, Andere Lokalisation	83.43.12↔	Entnahme eines sonstigen Lappentransplantates mit mikrovaskulärer Anastomosierung aus Muskel oder Faszie
83.19.90↔	Sonstige Durchtrennung von Weichteilen, Kopf und Hals	83.43.99↔	Exzision von Muskel oder Faszie zur Transplantation, sonstige
83.19.91↔	Sonstige Durchtrennung von Weichteilen, Schulter und Axilla	83.44.00↔	Sonstige Fasziektomie, n.n.bez.
83.19.92↔	Sonstige Durchtrennung von Weichteilen, Oberarm und Ellenbogen	83.44.10↔	Sonstige Fasziektomie, Kopf und Hals
83.19.93↔	Sonstige Durchtrennung von Weichteilen, Unterarm	83.44.11↔	Sonstige Fasziektomie, Schulter und Axilla
83.19.94↔	Sonstige Durchtrennung von Weichteilen, Brustwand, Bauch und Rücken	83.44.12↔	Sonstige Fasziektomie, Oberarm und Ellenbogen
83.19.95↔	Sonstige Durchtrennung von Weichteilen, Leisten- und Genitalregion und Gesäss	83.44.13↔	Sonstige Fasziektomie, Unterarm
83.19.96↔	Sonstige Durchtrennung von Weichteilen, Untere Extremität	83.44.14↔	Sonstige Fasziektomie, Brustwand, Bauch und Rücken
83.19.97↔	Sonstige Durchtrennung von Weichteilen, Andere Lokalisation	83.44.15↔	Sonstige Fasziektomie, Leisten- und Genitalregion und Gesäss
83.21.11↔	Offene Biopsie an den Weichteilen	83.44.16↔	Sonstige Fasziektomie, Untere Extremität
83.21.21↔	Offene Biopsie am Muskel	83.44.19↔	Sonstige Fasziektomie, Andere Lokalisation
83.21.30↔	Biopsie an den Weichteilen, Biopsie an einem Schleimbeutel	83.44.99↔	Sonstige Fasziektomie, sonstige
83.31.10↔	Exzision einer Läsion an einer Sehnscheide, Kopf und Hals	83.45.10↔	Sonstige Myektomie, Kopf und Hals
83.31.11↔	Exzision einer Läsion an einer Sehnscheide, Schulter und Axilla	83.45.11↔	Sonstige Myektomie, Schulter und Axilla
83.31.12↔	Exzision einer Läsion an einer Sehnscheide, Oberarm und Ellenbogen	83.45.12↔	Sonstige Myektomie, Oberarm und Ellenbogen
83.31.13↔	Exzision einer Läsion an einer Sehnscheide, Unterarm	83.45.13↔	Sonstige Myektomie, Unterarm
83.31.14↔	Exzision einer Läsion an einer Sehnscheide, Brustwand, Bauch und Rücken	83.45.14↔	Sonstige Myektomie, Brustwand, Bauch und Rücken
83.31.15↔	Exzision einer Läsion an einer Sehnscheide, Leisten- und Genitalregion und Gesäss	83.45.15↔	Sonstige Myektomie, Leisten- und Genitalregion und Gesäss
83.31.16↔	Exzision einer Läsion an einer Sehnscheide, Untere Extremität	83.45.16↔	Sonstige Myektomie, Untere Extremität
83.31.19↔	Exzision einer Läsion an einer Sehnscheide, Andere Lokalisation	83.45.19↔	Sonstige Myektomie, Andere Lokalisation
83.32.10↔	Exzision einer Läsion an einem Muskel, Kopf und Hals	83.49.10↔	Exzision einer Sehnscheide, Kopf und Hals
83.32.11↔	Exzision einer Läsion an einem Muskel, Schulter und Arm	83.49.11↔	Exzision einer Sehnscheide, Schulter und Axilla
83.32.12↔	Exzision einer Läsion an einem Muskel, Brustwand, Bauch und Rücken	83.49.12↔	Exzision einer Sehnscheide, Oberarm und Ellenbogen
83.32.13↔	Exzision einer Läsion an einem Muskel, Leisten- und Genitalregion und Gesäss	83.49.13↔	Exzision einer Sehnscheide, Unterarm
83.32.14↔	Exzision einer Läsion an einem Muskel, Untere Extremität	83.49.14↔	Exzision einer Sehnscheide, Brustwand und Rücken
83.32.19↔	Exzision einer Läsion an einem Muskel, Andere Lokalisation	83.49.15↔	Exzision einer Sehnscheide, Leisten- und Genitalregion und Gesäss
83.39.10↔	Exzision einer Läsion an einer Sehne, Kopf und Hals	83.49.16↔	Exzision einer Sehnscheide, Untere Extremität
83.39.11↔	Exzision einer Läsion an einer Sehne, Schulter und Arm	83.49.19↔	Exzision einer Sehnscheide, Andere Lokalisation
83.39.12↔	Exzision einer Läsion an anderen Weichteilen, Exzision einer Läsion an einer Sehne, Brustwand, Bauch und Rücken	83.49.20↔	Kompartmentresektion, Kopf und Hals
83.39.13↔	Exzision einer Läsion an einer Sehne, Leisten- und Genitalregion und Gesäss	83.49.21↔	Kompartmentresektion, Schulter und Axilla
83.39.14↔	Exzision einer Läsion an einer Sehne, Untere Extremität	83.49.22↔	Kompartmentresektion, Oberarm und Ellenbogen
83.39.19↔	Exzision einer Läsion an einer Sehne, Andere Lokalisation	83.49.23↔	Kompartmentresektion, Unterarm
83.39.20↔	Exzision einer Läsion an einer Faszie, Kopf und Hals	83.49.24↔	Kompartmentresektion, Brustwand, Bauch und Rücken
83.39.21↔	Exzision einer Läsion an einer Faszie, Schulter und Arm	83.49.25↔	Kompartmentresektion, Leisten- und Genitalregion und Gesäss
83.39.22↔	Exzision einer Läsion an einer Faszie, Brustwand, Bauch und Rücken	83.49.26↔	Kompartmentresektion, Untere Extremität
83.39.23↔	Exzision einer Läsion an einer Faszie, Leisten- und Genitalregion und Gesäss	83.49.29↔	Kompartmentresektion, Andere Lokalisation
83.39.24↔	Exzision einer Läsion an einer Faszie, Untere Extremität	83.49.30↔	Sonstige Exzision von Weichteilen, Kopf und Hals
83.39.29↔	Exzision einer Läsion an einer Faszie, Andere Lokalisation	83.49.31↔	Sonstige Exzision von Weichteilen, Schulter und Axilla
83.41↔	Exzision einer Sehne zur Transplantation	83.49.32↔	Sonstige Exzision von Weichteilen, Oberarm und Ellenbogen
83.42.10↔	Sonstige Tenonektomie, Kopf und Hals	83.49.33↔	Sonstige Exzision von Weichteilen, Unterarm
83.42.11↔	Sonstige Tenonektomie, Schulter und Axilla	83.49.34↔	Sonstige Exzision von Weichteilen, Brustwand, Bauch und Rücken
		83.49.35↔	Sonstige Exzision von Weichteilen, Leisten- und Genitalregion und Gesäss
		83.49.36↔	Sonstige Exzision von Weichteilen, Untere Extremität
		83.49.39↔	Sonstige Exzision von Weichteilen, Andere Lokalisation
		83.5x.10↔	Bursektomie, Kopf und Hals
		83.5x.11↔	Bursektomie, Schulter und Axilla
		83.5x.12↔	Bursektomie, Oberarm und Ellenbogen
		83.5x.13↔	Bursektomie, Unterarm
		83.5x.14↔	Bursektomie, Brustwand, Bauch und Rücken
		83.5x.15↔	Bursektomie, Leisten- und Genitalregion und Gesäss
		83.5x.16↔	Bursektomie, Untere Extremität
		83.5x.19↔	Bursektomie, Andere Lokalisation
		83.61.11↔	Naht einer Sehnscheide, Schulter und Axilla
		83.61.12↔	Naht einer Sehnscheide, Oberarm und Ellenbogen
		83.61.13↔	Naht einer Sehnscheide, Unterarm
		83.61.14↔	Naht einer Sehnscheide, Brustwand, Bauch und Rücken

83.61.15↔	Naht einer Sehnenscheide, Leisten- und Genitalregion und Gesäss	83.82.15↔	Faszientransplantation, Leisten- und Genitalregion und Gesäss
83.61.16↔	Naht einer Sehnenscheide, Untere Extremität	83.82.16↔	Faszientransplantation, Untere Extremität
83.61.19↔	Naht einer Sehnenscheide, Andere Lokalisation	83.82.19↔	Faszientransplantation, Andere Lokalisation
83.62.10↔	Sekundäre Naht einer Sehne, Kopf und Hals	83.82.20↔	Transplantation eines lokalen Muskel- oder Faszienlappens, Kopf und Hals
83.62.11↔	Sekundäre Naht einer Sehne, Schulter und Axilla	83.82.21↔	Transplantation eines lokalen Muskel- oder Faszienlappens, Schulter und Axilla
83.62.12↔	Sekundäre Naht einer Sehne, Oberarm und Ellenbogen	83.82.22↔	Transplantation eines lokalen Muskel- oder Faszienlappens, Oberarm und Ellenbogen
83.62.13↔	Sekundäre Naht einer Sehne, Unterarm	83.82.23↔	Transplantation eines lokalen Muskel- oder Faszienlappens, Unterarm
83.62.14↔	Sekundäre Naht einer Sehne, Brustwand, Bauch und Rücken	83.82.24↔	Transplantation eines lokalen Muskel- oder Faszienlappens, Brustwand, Bauch und Rücken
83.62.15↔	Sekundäre Naht einer Sehne, Leisten- und Genitalregion und Gesäss	83.82.25↔	Transplantation eines lokalen Muskel- oder Faszienlappens, Leisten- und Genitalregion und Gesäss
83.62.16↔	Sekundäre Naht einer Sehne, Untere Extremität	83.82.26↔	Transplantation eines lokalen Muskel- oder Faszienlappens, Untere Extremität
83.62.19↔	Sekundäre Naht einer Sehne, Andere Lokalisation	83.82.29↔	Transplantation eines lokalen Muskel- oder Faszienlappens, Andere Lokalisation
83.64.10↔	Sonstige Naht einer Sehne, Kopf und Hals	83.82.30↔	Transplantation eines osteomyokutanen oder osteofasziokutanen Lappens, Kopf und Hals
83.64.11↔	Sonstige Naht einer Sehne, Schulter und Axilla	83.82.31↔	Transplantation eines osteomyokutanen oder osteofasziokutanen Lappens, Schulter und Axilla
83.64.12↔	Sonstige Naht einer Sehne, Oberarm und Ellenbogen	83.82.32↔	Transplantation eines osteomyokutanen oder osteofasziokutanen Lappens, Oberarm und Ellenbogen
83.64.13↔	Sonstige Naht einer Sehne, Unterarm	83.82.33↔	Transplantation eines osteomyokutanen oder osteofasziokutanen Lappens, Unterarm
83.64.14↔	Sonstige Naht einer Sehne, Brustwand, Bauch und Rücken	83.82.34↔	Transplantation eines osteomyokutanen oder osteofasziokutanen Lappens, Brustwand, Bauch und Rücken
83.64.15↔	Sonstige Naht einer Sehne, Leisten- und Genitalregion und Gesäss	83.82.35↔	Transplantation eines osteomyokutanen oder osteofasziokutanen Lappens, Leisten- und Genitalregion und Gesäss
83.64.16↔	Sonstige Naht einer Sehne, Untere Extremität	83.82.36↔	Transplantation eines osteomyokutanen oder osteofasziokutanen Lappens, Untere Extremität
83.64.19↔	Sonstige Naht einer Sehne, Andere Lokalisation	83.82.39↔	Transplantation eines osteomyokutanen oder osteofasziokutanen Lappens, Andere Lokalisation
83.65.10↔	Sonstige Naht an Muskel oder Faszie, Kopf und Hals	83.82.40↔	Transplantation eines sonstigen Lappentransplantates mit mikrovaskulärer Anastomosierung aus Muskel oder Faszie, Kopf und Hals
83.65.11↔	Sonstige Naht an Muskel oder Faszie, Schulter und Axilla	83.82.41↔	Transplantation eines sonstigen Lappentransplantates mit mikrovaskulärer Anastomosierung aus Muskel oder Faszie, Schulter und Axilla
83.65.12↔	Sonstige Naht an Muskel oder Faszie, Oberarm und Ellenbogen	83.82.42↔	Transplantation eines sonstigen Lappentransplantates mit mikrovaskulärer Anastomosierung aus Muskel oder Faszie, Oberarm und Ellenbogen
83.65.13↔	Sonstige Naht an Muskel oder Faszie, Unterarm	83.82.43↔	Transplantation eines sonstigen Lappentransplantates mit mikrovaskulärer Anastomosierung aus Muskel oder Faszie, Unterarm
83.65.14↔	Sonstige Naht an Muskel oder Faszie, Brustwand, Bauch und Rücken	83.82.44↔	Transplantation eines sonstigen Lappentransplantates mit mikrovaskulärer Anastomosierung aus Muskel oder Faszie, Brustwand, Bauch und Rücken
83.65.15↔	Sonstige Naht an Muskel oder Faszie, Leisten- und Genitalregion und Gesäss	83.82.45↔	Transplantation eines sonstigen Lappentransplantates mit mikrovaskulärer Anastomosierung aus Muskel oder Faszie, Leisten- und Genitalregion und Gesäss
83.65.16↔	Sonstige Naht an Muskel oder Faszie, Untere Extremität	83.82.46↔	Transplantation eines sonstigen Lappentransplantates mit mikrovaskulärer Anastomosierung aus Muskel oder Faszie, Untere Extremität
83.65.19↔	Sonstige Naht an Muskel oder Faszie, Andere Lokalisation	83.82.47↔	Transplantation eines sonstigen Lappentransplantates mit mikrovaskulärer Anastomosierung aus Muskel oder Faszie, Andere Lokalisation
83.72.10↔	Sehnenrückverlagerung, Kopf und Hals	83.82.99↔	Muskel- oder Faszientransplantation, sonstige
83.72.11↔	Sehnenrückverlagerung, Schulter und Axilla	83.85.10↔	Verlängerung von Muskel oder Sehne, Kopf und Hals
83.72.12↔	Sehnenrückverlagerung, Oberarm und Ellenbogen	83.85.11↔	Verlängerung von Muskel oder Sehne, Schulter und Axilla
83.72.13↔	Sehnenrückverlagerung, Unterarm	83.85.12↔	Verlängerung von Muskel oder Sehne, Oberarm und Ellenbogen
83.72.14↔	Sehnenrückverlagerung, Brustwand, Bauch und Rücken	83.85.13↔	Verlängerung von Muskel oder Sehne, Unterarm
83.72.15↔	Sehnenrückverlagerung, Leisten- und Genitalregion und Gesäss	83.85.14↔	Verlängerung von Muskel oder Sehne, Brustwand, Bauch und Rücken
83.72.16↔	Sehnenrückverlagerung, Untere Extremität	83.85.15↔	Verlängerung von Muskel oder Sehne, Leisten- und Genitalregion und Gesäss
83.72.19↔	Sehnenrückverlagerung, Andere Lokalisation	83.85.16↔	Verlängerung von Muskel oder Sehne, Untere Extremität
83.73.10↔	Reinsertion einer Sehne, Kopf und Hals	83.85.19↔	Verlängerung von Muskel oder Sehne, Andere Lokalisation
83.73.11↔	Reinsertion einer Sehne, Schulter und Axilla	83.85.20↔	Verkürzung von Muskel oder Sehne, Kopf und Hals
83.73.12↔	Reinsertion einer Sehne, Oberarm und Ellenbogen	83.85.21↔	Verkürzung von Muskel oder Sehne, Schulter und Axilla
83.73.13↔	Reinsertion einer Sehne, Unterarm		
83.73.14↔	Reinsertion einer Sehne, Brustwand, Bauch und Rücken		
83.73.15↔	Reinsertion einer Sehne, Leisten- und Genitalregion und Gesäss		
83.73.16↔	Reinsertion einer Sehne, Untere Extremität		
83.73.19↔	Reinsertion einer Sehne, Andere Lokalisation		
83.74.10↔	Reinsertion eines Muskels, Kopf und Hals		
83.74.11↔	Reinsertion eines Muskels, Schulter und Axilla		
83.74.12↔	Reinsertion eines Muskels, Oberarm und Ellenbogen		
83.74.13↔	Reinsertion eines Muskels, Unterarm		
83.74.14↔	Reinsertion eines Muskels, Brustwand, Bauch und Rücken		
83.74.15↔	Reinsertion eines Muskels, Leisten- und Genitalregion		
83.74.16↔	Reinsertion eines Muskels, Untere Extremität		
83.74.19↔	Reinsertion eines Muskels, Andere Lokalisation		
83.77.10↔	Muskeltransfer oder -transplantation, Kopf und Hals		
83.77.11↔	Muskeltransfer oder -transplantation, Schulter und Axilla		
83.77.12↔	Muskeltransfer oder -transplantation, Oberarm und Ellenbogen		
83.77.13↔	Muskeltransfer oder -transplantation, Unterarm		
83.77.14↔	Muskeltransfer oder -transplantation, Brustwand, Bauch und Rücken		
83.77.15↔	Muskeltransfer oder -transplantation, Leisten- und Genitalregion und Gesäss		
83.77.16↔	Muskeltransfer oder -transplantation, Untere Extremität		
83.77.19↔	Muskeltransfer oder -transplantation, Andere Lokalisation		
83.82.10↔	Faszientransplantation, Kopf und Hals		
83.82.11↔	Faszientransplantation, Schulter und Axilla		
83.82.12↔	Faszientransplantation, Oberarm und Ellenbogen		
83.82.13↔	Faszientransplantation, Unterarm		
83.82.14↔	Faszientransplantation, Brustwand, Bauch und Rücken		

83.85.22↔	Verkürzung von Muskel oder Sehne, Oberarm und Ellenbogen	83.88.94↔	Sonstige plastische Operationen an der Sehne, Brustwand, Bauch und Rücken
83.85.23↔	Verkürzung von Muskel oder Sehne, Unterarm	83.88.95↔	Sonstige plastische Operationen an der Sehne, Leisten- und Genitalregion und Gesäß
83.85.24↔	Verkürzung von Muskel oder Sehne, Brustwand, Bauch und Rücken	83.88.96↔	Sonstige plastische Operationen an der Sehne, Untere Extremität
83.85.25↔	Verkürzung von Muskel oder Sehne, Leisten- und Genitalregion und Gesäß	83.88.97↔	Sonstige plastische Operationen an der Sehne, Andere Lokalisation
83.85.26↔	Verkürzung von Muskel oder Sehne, Untere Extremität	83.89.10↔	Verlängerung, Verkürzung und Doppelung einer Faszie, Kopf und Hals
83.85.29↔	Verkürzung von Muskel oder Sehne, Andere Lokalisation	83.89.11↔	Verlängerung, Verkürzung und Doppelung einer Faszie, Schulter und Axilla
83.86↔	Quadrizepssehnen-Rekonstruktion	83.89.12↔	Verlängerung, Verkürzung und Doppelung einer Faszie, Oberarm und Ellenbogen
83.87.10↔	Muskelplastik, Kopf und Hals	83.89.13↔	Verlängerung, Verkürzung und Doppelung einer Faszie, Unterarm
83.87.11↔	Muskelplastik, Schulter und Axilla	83.89.14↔	Verlängerung, Verkürzung und Doppelung einer Faszie, Brustwand, Bauch und Rücken
83.87.12↔	Muskelplastik, Oberarm und Ellenbogen	83.89.15↔	Verlängerung, Verkürzung und Doppelung einer Faszie, Leisten- und Genitalregion und Gesäß
83.87.13↔	Muskelplastik, Unterarm	83.89.16↔	Verlängerung, Verkürzung und Doppelung einer Faszie, Untere Extremität
83.87.14↔	Muskelplastik, Brustwand, Bauch und Rücken	83.89.19↔	Verlängerung, Verkürzung und Doppelung einer Faszie, Andere Lokalisation
83.87.15↔	Muskelplastik, Leisten- und Genitalregion und Gesäß	83.89.20↔	Deckung eines Defektes an einer Faszie, Kopf und Hals
83.87.16↔	Muskelplastik, Untere Extremität	83.89.21↔	Deckung eines Defektes an einer Faszie, Schulter und Axilla
83.87.19↔	Muskelplastik, Andere Lokalisation	83.89.22↔	Deckung eines Defektes an einer Faszie, Oberarm und Ellenbogen
83.87.90↔	Sonstige plastische Operationen am Muskel, Kopf und Hals	83.89.23↔	Deckung eines Defektes an einer Faszie, Unterarm
83.87.91↔	Sonstige plastische Operationen am Muskel, Schulter und Axilla	83.89.24↔	Deckung eines Defektes an einer Faszie, Brustwand, Bauch und Rücken
83.87.92↔	Sonstige plastische Operationen am Muskel, Oberarm und Ellenbogen	83.89.25↔	Deckung eines Defektes an einer Faszie, Leisten- und Genitalregion und Gesäß
83.87.93↔	Sonstige plastische Operationen am Muskel, Unterarm	83.89.26↔	Deckung eines Defektes an einer Faszie, Untere Extremität
83.87.94↔	Sonstige plastische Operationen am Muskel, Brustwand, Bauch und Rücken	83.89.29↔	Deckung eines Defektes an einer Faszie, Andere Lokalisation
83.87.95↔	Sonstige plastische Operationen am Muskel, Leisten- und Genitalregion und Gesäß	83.89.90↔	Sonstige plastische Operationen an der Faszie, Kopf und Hals
83.87.96↔	Sonstige plastische Operationen am Muskel, Untere Extremität	83.89.91↔	Sonstige plastische Operationen an der Faszie, Schulter und Axilla
83.87.97↔	Sonstige plastische Operationen am Muskel, Andere Lokalisation	83.89.92↔	Sonstige plastische Operationen an der Faszie, Oberarm und Ellenbogen
83.88.10↔	Augmentation einer Sehne, Kopf und Hals	83.89.93↔	Sonstige plastische Operationen an der Faszie, Unterarm
83.88.11↔	Augmentation einer Sehne, Schulter und Axilla	83.89.94↔	Sonstige plastische Operationen an der Faszie, Brustwand, Bauch und Rücken
83.88.12↔	Augmentation einer Sehne, Oberarm und Ellenbogen	83.89.95↔	Sonstige plastische Operationen an der Faszie, Leisten- und Genitalregion und Gesäß
83.88.13↔	Augmentation einer Sehne, Unterarm	83.89.96↔	Sonstige plastische Operationen an der Faszie, Untere Extremität
83.88.14↔	Augmentation einer Sehne, Brustwand, Bauch und Rücken	83.89.97↔	Sonstige plastische Operationen an der Faszie, Andere Lokalisation
83.88.15↔	Augmentation einer Sehne, Leisten- und Genitalregion und Gesäß	83.91.10↔	Lösung von Adhäsionen von Muskel, Sehne, Faszie und Bursa, Kopf und Hals
83.88.16↔	Augmentation einer Sehne, Untere Extremität	83.91.11↔	Lösung von Adhäsionen von Muskel, Sehne, Faszie und Bursa, Schulter und Axilla
83.88.19↔	Augmentation einer Sehne, Andere Lokalisation	83.91.12↔	Lösung von Adhäsionen von Muskel, Sehne, Faszie und Bursa, Oberarm und Ellenbogen
83.88.20↔	Sehnersatzplastik, Kopf und Hals	83.91.13↔	Lösung von Adhäsionen von Muskel, Sehne, Faszie und Bursa, Unterarm
83.88.21↔	Sehnersatzplastik, Schulter und Axilla	83.91.14↔	Lösung von Adhäsionen von Muskel, Sehne, Faszie und Bursa, Brustwand, Bauch und Rücken
83.88.22↔	Sehnersatzplastik, Oberarm und Ellenbogen	83.91.15↔	Lösung von Adhäsionen von Muskel, Sehne, Faszie und Bursa, Leisten- und Genitalregion und Gesäß
83.88.23↔	Sehnersatzplastik, Unterarm	83.91.16↔	Lösung von Adhäsionen von Muskel, Sehne, Faszie und Bursa, Untere Extremität
83.88.24↔	Sehnersatzplastik, Brustwand, Bauch und Rücken	83.91.19↔	Lösung von Adhäsionen von Muskel, Sehne, Faszie und Bursa, Andere Lokalisation
83.88.25↔	Sehnersatzplastik, Leisten- und Genitalregion und Gesäß	83.92↔	Einsetzen oder Ersetzen eines Skelettmuskelstimulators
83.88.26↔	Sehnersatzplastik, Untere Extremität	83.99.10↔	Andere Operationen an Sehnen, Kopf und Hals
83.88.29↔	Sehnersatzplastik, Andere Lokalisation	83.99.11↔	Andere Operationen an Sehnen, Schulter und Axilla
83.88.30↔	Schaffung eines Sehnentransplantatlagers, Kopf und Hals	83.99.12↔	Andere Operationen an Sehnen, Oberarm und Ellenbogen
83.88.31↔	Schaffung eines Sehnentransplantatlagers, Schulter und Axilla	83.99.13↔	Andere Operationen an Sehnen, Unterarm
83.88.32↔	Schaffung eines Sehnentransplantatlagers, Oberarm und Ellenbogen	83.99.14↔	Andere Operationen an Sehnen, Brustwand, Bauch und Rücken
83.88.33↔	Schaffung eines Sehnentransplantatlagers, Unterarm		
83.88.34↔	Schaffung eines Sehnentransplantatlagers, Brustwand, Bauch und Rücken		
83.88.35↔	Schaffung eines Sehnentransplantatlagers, Leisten- und Genitalregion und Gesäß		
83.88.36↔	Schaffung eines Sehnentransplantatlagers, Untere Extremität		
83.88.39↔	Schaffung eines Sehnentransplantatlagers, Andere Lokalisation		
83.88.40↔	Tenodese, Kopf und Hals		
83.88.41↔	Tenodese, Schulter und Axilla		
83.88.42↔	Tenodese, Oberarm und Ellenbogen		
83.88.43↔	Tenodese, Unterarm		
83.88.44↔	Tenodese, Brustwand, Bauch und Rücken		
83.88.45↔	Tenodese, Leisten- und Genitalregion und Gesäß		
83.88.46↔	Tenodese, Untere Extremität		
83.88.49↔	Tenodese, Andere Lokalisation		
83.88.90↔	Sonstige plastische Operationen an der Sehne, Kopf und Hals		
83.88.91↔	Sonstige plastische Operationen an der Sehne, Schulter und Axilla		
83.88.92↔	Sonstige plastische Operationen an der Sehne, Oberarm und Ellenbogen		
83.88.93↔	Sonstige plastische Operationen an der Sehne, Unterarm		

83.99.15↔	Andere Operationen an Sehnen, Leisten- und Genitalregion und Gesäß	86.75.11↔	Revision von gestieltem oder freiem Lappen oder freiem Hauttransplantat des Halses
83.99.16↔	Andere Operationen an Sehnen, Untere Extremität	86.75.12↔	Revision von gestieltem oder freiem Lappen oder freiem Hauttransplantat von Schulter und Oberarm
83.99.19↔	Andere Operationen an Sehnen, Andere Lokalisation	86.75.13↔	Revision von gestieltem oder freiem Lappen oder freiem Hauttransplantat des Unterarmes
83.99.20↔	Andere Operationen an Muskel, Faszie und Bursa, Kopf und Hals	86.75.14↔	Revision von gestieltem oder freiem Lappen oder freiem Hauttransplantat der Hand
83.99.21↔	Andere Operationen an Muskel, Faszie und Bursa, Schulter und Axilla	86.75.15↔	Revision von gestieltem oder freiem Lappen oder freiem Hauttransplantat der Brustwand und Rücken
83.99.22↔	Andere Operationen an Muskel, Faszie und Bursa, Oberarm und Ellenbogen	86.75.16↔	Revision von gestieltem oder freiem Lappen oder freiem Hauttransplantat der Bauchregion
83.99.23↔	Andere Operationen an Muskel, Faszie und Bursa, Unterarm	86.75.17↔	Revision von gestieltem oder freiem Lappen oder freiem Hauttransplantat der unteren Extremität
83.99.24↔	Andere Operationen an Muskel, Faszie und Bursa, Brustwand, Bauch und Rücken	86.75.19↔	Revision von gestieltem oder freiem Lappen oder freiem Hauttransplantat anderer Lokalisation
83.99.25↔	Andere Operationen an Muskel, Faszie und Bursa, Leisten- und Genitalregion und Gesäß	86.75.99↔	Revision von gestieltem oder freiem Lappen, sonstige
83.99.26↔	Andere Operationen an Muskel, Faszie und Bursa, Untere Extremität	86.76.50↔	Großflächige Z-Plastik am Kopf (außer Lippe und Mund)
83.99.29↔	Andere Operationen an Muskel, Faszie und Bursa, Andere Lokalisation	86.76.51↔	Großflächige Z-Plastik am Hals
83.99.30↔	Revision (ohne Ersetzen) eines Skelettmuskelstimulators	86.76.52↔	Großflächige Z-Plastik an Schulter und Oberarm
86.22.20‡↔	Großflächiges Débridement von Wunde, Infektion oder Verbrennung durch Exzision mit Einlegen eines Medikamententrägers am Kopf (außer Lippe)	86.76.53↔	Großflächige Z-Plastik am Unterarm
86.22.27‡↔	Großflächiges Débridement von Wunde, Infektion oder Verbrennung durch Exzision mit Einlegen eines Medikamententrägers an der Leisten- und Genitalregion	86.76.54↔	Großflächige Z-Plastik an Brustwand und Rücken
86.22.28‡↔	Großflächiges Débridement von Wunde, Infektion oder Verbrennung durch Exzision mit Einlegen eines Medikamententrägers an der unteren Extremität	86.76.55↔	Großflächige Z-Plastik an der Bauchregion
86.22.29‡↔	Großflächiges Débridement von Wunde, Infektion oder Verbrennung durch Exzision mit Einlegen eines Medikamententrägers an anderer Lokalisation	86.76.56↔	Großflächige Z-Plastik an der Leisten- und Genitalregion
86.4x.10↔	Radikale Exzision einer Hautläsion am Kopf mit histographischer Kontrolle	86.76.57↔	Großflächige Z-Plastik am Gesäß
86.4x.11↔	Radikale Exzision einer Hautläsion des Halses mit histographischer Kontrolle	86.76.58↔	Großflächige Z-Plastik an Oberschenkel und Unterschenkel
86.4x.13↔	Radikale Exzision einer Hautläsion an Unterarm und Hand mit histographischer Kontrolle	86.76.59↔	Großflächige Z-Plastik an andere Lokalisationen
86.4x.17↔	Radikale Exzision einer Hautläsion an Leisten- und Genitalregion und Gesäß mit histographischer Kontrolle	86.76.5a↔	Großflächige Z-Plastik am Fuß
86.4x.18↔	Radikale Exzision einer Hautläsion der unteren Extremität mit histographischer Kontrolle	86.81↔	Straffungsoperation am Gesicht
86.4x.19↔	Radikale Exzision einer Hautläsion anderer Lokalisation mit histographischer Kontrolle	86.82↔	Rhytidektomie am Gesicht
86.4x.20↔	Radikale Exzision einer Hautläsion am Kopf mit Transplantation oder Transposition von Haut	86.83.00↔	Gewebereduktionsplastik, n.n.bez.
86.4x.21↔	Radikale Exzision einer Hautläsion des Halses mit Transplantation oder Transposition von Haut	86.83.13↔	Gewebereduktionsplastik an Unterarm
86.4x.22↔	Radikale Exzision einer Hautläsion an Schulter und Axilla mit Transplantation oder Transposition von Haut	86.83.14↔	Gewebereduktionsplastik an Hand
86.4x.23↔	Radikale Exzision einer Hautläsion an Oberarm und Ellenbogen mit Transplantation oder Transposition von Haut	86.83.15↔	Gewebereduktionsplastik an der Bauchregion
86.4x.24↔	Radikale Exzision einer Hautläsion des Unterarmes mit Transplantation oder Transposition von Haut	86.83.16↔	Gewebereduktionsplastik an der Leisten- und Genitalregion oder am Gesäß
86.4x.25↔	Radikale Exzision einer Hautläsion der Hand mit Transplantation oder Transposition von Haut	86.83.17↔	Gewebereduktionsplastik an der unteren Extremität
86.4x.26↔	Radikale Exzision einer Hautläsion an Brustwand und Rücken mit Transplantation oder Transposition von Haut	86.83.19↔	Gewebereduktionsplastik an anderer Lokalisation
86.4x.27↔	Radikale Exzision einer Hautläsion an die Bauchregion mit Transplantation oder Transposition von Haut	86.83.99↔	Gewebereduktionsplastik, sonstige
86.4x.28↔	Radikale Exzision einer Hautläsion der Leisten- und Genitalregion mit Transplantation oder Transposition von Haut	86.84.10↔	Korrektur einer Narbenkontraktur oder Bride am Kopf
86.4x.29↔	Radikale Exzision einer Hautläsion anderer Lokalisation mit Transplantation oder Transposition von Haut	86.84.13↔	Korrektur einer Narbenkontraktur oder Bride an Unterarm
86.4x.2a↔	Radikale Exzision einer Hautläsion am Gesäß mit Transplantation oder Transposition von Haut	86.84.14↔	Korrektur einer Narbenkontraktur oder Bride an der Hand
86.4x.2b↔	Radikale Exzision einer Hautläsion der unteren Extremität mit Transplantation oder Transposition von Haut	86.84.17↔	Korrektur einer Narbenkontraktur oder Bride an der Leisten- und Genitalregion oder am Gesäß
86.71↔	Herauspräparieren und Vorbereiten von gestielten oder freien Lappen	86.84.18↔	Korrektur einer Narbenkontraktur oder Bride an der unteren Extremität
86.75.10↔	Revision von gestieltem oder freiem Lappen oder freiem Hauttransplantat des Kopfes	86.84.19↔	Korrektur einer Narbenkontraktur oder Bride an anderer Lokalisation
		86.88.50↔	Anlage oder Wechsel eines Systems zur Vakuumversiegelung, tiefreichend, an Knochen und Gelenken der Extremitäten
		86.88.51↔	Anlage oder Wechsel eines Systems zur Vakuumversiegelung, tiefreichend, an Thorax, Mediastinum und Sternum
		86.88.52↔	Anlage oder Wechsel eines Systems zur Vakuumversiegelung, am offenen Abdomen
		86.88.53↔	Anlage oder Wechsel eines Systems zur Vakuumversiegelung, endorektal
		86.88.59↔	Anlage oder Wechsel eines Systems zur Vakuumversiegelung, an Haut und Unterhaut oder sonstigen Lokalisationen
		86.91↔	Exzision von Haut zur Transplantation
		86.93.10↔	Einsetzen eines Gewebeexpanders am Kopf
		86.93.11↔	Einsetzen eines Gewebeexpanders am Hals
		86.93.12↔	Einsetzen eines Gewebeexpanders an Schulter und Oberarm
		86.93.13↔	Einsetzen eines Gewebeexpanders am Unterarm
		86.93.14↔	Einsetzen eines Gewebeexpanders an der Hand
		86.93.15↔	Einsetzen eines Gewebeexpanders an Brustwand und Rücken
		86.93.16↔	Einsetzen eines Gewebeexpanders an der Bauchregion
		86.93.18↔	Einsetzen eines Gewebeexpanders an der unteren Extremität
		86.93.99↔	Einsetzen eines Gewebeexpanders, sonstige
		92.27.00↔	Implantation oder Einsetzen radioaktiver Elemente (Brachytherapie mit umschlossenen Radionukliden), Körperoberfläche, sonstiger oder n.n.bez. Applikationsort

92.27.10↔	Implantation oder Einsetzen radioaktiver Elemente (Brachytherapie mit umschlossenen Radionukliden), weibliche Geschlechtsorgane, n.n.bez.	92.28.21↔	Gabe von Jod-131-MIBG (Metajodbenzylguanidin) parenteral
92.27.11↔	Implantation oder Einsetzen radioaktiver Elemente (Brachytherapie mit umschlossenen Radionukliden), intrauterin	92.28.31↔	Selektive intravaskuläre Radiochemoembolisation mit I-131-Lipiodol
92.27.12↔	Implantation oder Einsetzen radioaktiver Elemente (Brachytherapie mit umschlossenen Radionukliden), intravaginal	92.28.32↔	Selektive intravaskuläre Radionuklidtherapie (SIRT) durch Embolisation von Yttrium-90-markierten Mikrosphären
92.27.13↔	Implantation oder Einsetzen radioaktiver Elemente (Brachytherapie mit umschlossenen Radionukliden), intrauterin und intravaginal kombiniert	92.28.33↔	Endovaskuläre Brachytherapie mit Rhenium-188
92.27.21↔	Implantation oder Einsetzen radioaktiver Elemente (Brachytherapie mit umschlossenen Radionukliden), Körperoberfläche	92.29.11↔	Interstitielle Brachytherapie mit Implantation von entfernbaren Strahlern in einer Ebene, niedrige Dosisleistung
92.27.22↔	Implantation oder Einsetzen radioaktiver Elemente (Brachytherapie mit umschlossenen Radionukliden), intrakavitär	92.29.12↔	Interstitielle Brachytherapie mit Implantation von entfernbaren Strahlern in einer Ebene, gepulste Dosisleistung (Pulsed dose rate)
92.27.23↔	Implantation oder Einsetzen radioaktiver Elemente (Brachytherapie mit umschlossenen Radionukliden), intraluminal	92.29.13↔	Interstitielle Brachytherapie mit Implantation von entfernbaren Strahlern in einer Ebene, hohe Dosisleistung
92.27.30↔	Implantation oder Einsetzen radioaktiver Elemente (Brachytherapie mit umschlossenen Radionukliden), Gefäß n.n.bez.	92.29.19↔	Interstitielle Brachytherapie mit Implantation von entfernbaren Strahlern in einer Ebene, sonstige
92.27.31↔	Implantation oder Einsetzen radioaktiver Elemente (Brachytherapie mit umschlossenen Radionukliden), Koronargefäß	92.29.21↔	Interstitielle Brachytherapie mit Volumenimplantation von entfernbaren Strahlern in mehreren Ebenen, niedrige Dosisleistung
92.27.39↔	Implantation oder Einsetzen radioaktiver Elemente (Brachytherapie mit umschlossenen Radionukliden), sonstiges Gefäß	92.29.22↔	Interstitielle Brachytherapie mit Volumenimplantation von entfernbaren Strahlern in mehreren Ebenen, gepulste Dosisleistung (Pulsed dose rate)
92.27.40↔	Implantation oder Einsetzen radioaktiver Elemente (Brachytherapie mit umschlossenen Radionukliden), intraoperativ	92.29.23↔	Interstitielle Brachytherapie mit Volumenimplantation von entfernbaren Strahlern in mehreren Ebenen, hohe Dosisleistung
92.27.70↔	Radioaktive Moulagen, n.n.bez.	92.29.24↔	Brachytherapie mit Implantation von entfernbaren Strahlern in mehreren Ebenen, hohe Dosisleistung, intraoperativ
92.27.71↔	Radioaktive Moulagen: Konstruktion und Applikation von oberflächlichen radioaktiven Moulagen	92.29.29↔	Interstitielle Brachytherapie mit Volumenimplantation von entfernbaren Strahlern in mehreren Ebenen, sonstige
92.27.72↔	Radioaktive Moulagen: Konstruktion und Applikation von nicht auf der Körperoberfläche verwendeten Applikatoren	92.29.31↔	Interstitielle Brachytherapie mit Implantation von permanenten Strahlern, bis zu 10 Quellen
92.27.73↔	Radioaktive Moulagen: Konstruktion und Applikation von Augenapplikatoren	92.29.32↔	Interstitielle Brachytherapie mit Implantation von permanenten Strahlern, von 10 bis 15 Quellen
92.27.79↔	Radioaktive Moulagen, sonstige	92.29.33↔	Interstitielle Brachytherapie mit Implantation von permanenten Strahlern, von 16 bis 20 Quellen
92.28.00↔	Injektion oder Instillation von Radioisotopen, n.n.bez.	92.29.34↔	Interstitielle Brachytherapie mit Implantation von permanenten Strahlern, von 21 bis 25 Quellen
92.28.01↔	Instillation von offenen Radionukliden in Gelenke	92.29.35↔	Interstitielle Brachytherapie mit Implantation von permanenten Strahlern, von 26 bis bis 30 Quellen
92.28.02↔	Radiojodtherapie: Radiojodtherapie bis 1,2 GBq I-131: Ohne Gabe von rekombinantem Thyreotropin (rh-TSH)	92.29.36↔	Interstitielle Brachytherapie mit Implantation von permanenten Strahlern, von 31 bis bis 35 Quellen
92.28.03↔	Radiojodtherapie: Radiojodtherapie bis 1,2 GBq I-131: Mit Gabe von rekombinantem Thyreotropin (rh-TSH)	92.29.37↔	Interstitielle Brachytherapie mit Implantation von permanenten Strahlern, von 36 bis bis 40 Quellen
92.28.04↔	Radiojodtherapie: Radiojodtherapie über 1,2 bis unter 5 GBq I-131: Ohne Gabe von rekombinantem Thyreotropin (rh-TSH)	92.29.38↔	Interstitielle Brachytherapie mit Implantation von permanenten Strahlern, von 41 bis bis 45 Quellen
92.28.05↔	Radiojodtherapie: Radiojodtherapie über 1,2 bis unter 5 GBq I-131: Mit Gabe von rekombinantem Thyreotropin (rh-TSH)	92.29.39↔	Interstitielle Brachytherapie mit Implantation von permanenten Strahlern, von 46 bis bis 50 Quellen
92.28.06↔	Radiojodtherapie: Radiojodtherapie mit 5 und mehr GBq I-131: Ohne Gabe von rekombinantem Thyreotropin (rh-TSH)	92.29.3a↔	Interstitielle Brachytherapie mit Implantation von permanenten Strahlern, von 51 bis bis 55 Quellen
92.28.07↔	Radiojodtherapie: Radiojodtherapie mit 5 und mehr GBq I-131: Mit Gabe von rekombinantem Thyreotropin (rh-TSH)	92.29.3b↔	Interstitielle Brachytherapie mit Implantation von permanenten Strahlern, von 56 bis bis 60 Quellen
92.28.11↔	Therapie mit offenen Radionukliden bei Knochenmetastasen	92.29.3c↔	Interstitielle Brachytherapie mit Implantation von permanenten Strahlern, von 61 bis bis 65 Quellen
92.28.12↔	Intravenöse palliative Schmerztherapie mit offenen Radionukliden bei Knochenmetastasen	92.29.3d↔	Interstitielle Brachytherapie mit Implantation von permanenten Strahlern, von 66 bis bis 70 Quellen
92.28.13↔	Radiorezeptortherapie mit DOTA-konjugierten Somatostatin-Analoga	92.29.3e↔	Interstitielle Brachytherapie mit Implantation von permanenten Strahlern, mehr als 70 Quellen
92.28.20↔	Radioimmuntherapie mit 90Y-Ibritumomab-Tiuxetan, parenteral		

Prozedur D12-2

00.63↔	Perkutanes Einsetzen von Stent(s) an A. carotis	01.24.00↔	Sonstige Kraniotomie, n.n.bez.
00.64↔	Perkutanes Einsetzen von Stent(s) an sonstigen präzerebralen (extrakraniellen) Arterien	01.24.10↔	Sonstige Kraniotomie mit Dekompression
00.65.00↔	Perkutanes Einsetzen von sonstigem(n) intrakraniellen vaskulären Stent(s), n.n.bez.	01.24.11↔	Sonstige Kraniotomie zur Entleerung eines epiduralen Hämatoms
00.65.11↔	Perkutanes transluminales Einsetzen von intrakraniellen vaskulären Mikrostenosen	01.24.12↔	Sonstige Kraniotomie zur Entleerung eines epiduralen Empyems
00.65.99↔	Perkutanes Einsetzen von sonstigem(n) intrakraniellen vaskulären Stent(s), sonstige	01.24.13↔	Sonstige Kraniotomie, Einlegen von alloplastischem Material oder Medikamententrägers in den Schädelknochen oder Epiduralraum
00.67.00↔	Perkutanes Einsetzen von zentralen Gefäßstent(s), n.n.bez.	01.24.14↔	Sonstige Kraniotomie, Entfernung von alloplastischem Material oder Medikamententrägers aus Schädelknochen oder Epiduralraum
00.67.10↔	Perkutanes Einsetzen von Gefäßstent(s) in die V. cava	01.24.15↔	Sonstige Kraniotomie, Entfernung eines Fremdkörpers aus Schädelknochen oder Epiduralraum
00.67.20↔	Perkutanes Einsetzen von Gefäßstent(s) in die V. porta		
00.67.99↔	Perkutanes Einsetzen von zentralen Gefäßstent(s), sonstige		

01.24.16↔	Sonstige Kraniotomie, sonstige Drainage epiduraler Flüssigkeit oder aus sonstigen Gründen	04.92.99↔	Implantation oder Ersetzen der Elektrode(n) eines peripheren Neurostimulators, sonstige
01.24.20↔	Kraniotomie der Kalotte als Zugang, n.n.bez.	05.21↔	Exzision des Ganglion sphenopalatinum
01.24.21↔	Bohrlochreparation der Kalotte als Zugang	05.22↔	Zervikale Sympathektomie
01.24.22↔	Stereotaktisch geführte Schädelöffnung über die Kalotte als Zugang	05.25↔	Periarterielle Sympathektomie
01.24.29↔	Kraniotomie der Kalotte als Zugang, sonstige	05.26↔	Thorakale Sympathektomie
01.24.30↔	Zugang durch die Schädelbasis, n.n.bez.	05.29↔	Sonstige Sympathektomie und Exzision eines Ganglions
01.24.31↔	Zugang durch die Schädelbasis, transoral	16.63↔	Revision einer Enukektionstasche mit Transplantat
01.24.32↔	Zugang durch die Schädelbasis, transoral mit Spaltung des weichen Gaumens	16.64↔	Sonstige Revision einer Enukektionstasche
01.24.33↔	Zugang durch die Schädelbasis, transoral mit Spaltung des weichen und harten Gaumens	16.66↔	Sonstige Revision einer Exenterationshöhle
01.24.34↔	Zugang durch die Schädelbasis, transsphenoidal	16.81↔	Versorgung einer Orbitawunde
01.24.35↔	Zugang durch die Schädelbasis, transethmoidal	29.31↔	Krikopharyngeale Myotomie
01.24.36↔	Zugang durch die Schädelbasis, transmastoidal	34.03↔	Wiedereröffnung einer kürzlichen Thorakotomie
01.24.37↔	Zugang durch die Schädelbasis, translabyrinthär	38.32.00↔	Resektion von anderen Gefässen am Kopf und Hals mit Anastomose, n.n.bez.
01.24.38↔	Zugang durch die Schädelbasis, transpyramidal	38.32.10↔	Resektion von extrakraniellen Arterien an Kopf und Hals mit Anastomose
01.24.39↔	Zugang durch die Schädelbasis, sonstige	38.32.20↔	Resektion von extrakraniellen Venen an Kopf und Hals mit Anastomose, n.n.bez.
01.24.3a↔	Zugang durch die Schädelbasis, transkondylär	38.32.21↔	Resektion der V. jugularis mit Anastomose
01.24.3b↔	Zugang durch die Schädelbasis, transorbital	38.32.22↔	Resektion von oberflächlichen extrakraniellen Venen an Kopf und Hals mit Anastomose
01.24.3c↔	Zugang durch die Schädelbasis, mit Le-Fort-I-Osteotomie	38.32.99↔	Resektion von anderen Gefässen an Kopf und Hals mit Anastomose, sonstige
01.24.99↔	Sonstige Kraniotomie, sonstige	38.42↔	Resektion von anderen Blutgefässen an Kopf und Hals mit Ersatz
01.25.00↔	Sonstige Kraniektomie, n.n.bez.	39.49.00↔	Sonstige Revision nach vaskulärem Eingriff, n.n.bez.
01.25.10↔	Sonstige Kraniektomie mit Dekompression	39.49.10↔	Revision einer Gefäßanastomose
01.25.11↔	Sonstige Kraniektomie zur Entleerung eines epiduralen Hämatoms	39.49.20↔	Revision eines vaskulären Implantates
01.25.12↔	Sonstige Kraniektomie zur Entleerung eines epiduralen Empyems	39.49.21↔	Wechsel eines vaskulären Implantates
01.25.13↔	Sonstige Kraniektomie zur Entfernung eines Fremdkörpers aus Schädelknochen oder Epiduralraum	39.49.22↔	Entfernung eines vaskulären Implantates
01.25.14↔	Sonstige Kraniektomie mit Einlegen von alloplastischem Material oder eines Medikamententrägers in den Schädelknochen oder Epiduralraum	39.49.30↔	Ersatz eines kardialen Conduit
01.25.19↔	Sonstige Kraniektomie zur Drainage epiduraler Flüssigkeit oder aus sonstigen Gründen	39.49.99↔	Sonstige Revision nach vaskulärem Eingriff, sonstige
01.25.20↔	Sonstige Kraniektomie, Rekraniotomie mit Einbringen einer Drainage	39.50.00↔	Angioplastik oder Atherektomie an sonstigem(n) Nicht-Herzkranzgefäss(en), n.n.bez.
01.25.21↔	Sonstige Kraniektomie, Rekraniotomie zur Entfernung von alloplastischem Material oder eines Medikamententrägers aus dem Schädelknochen oder Epiduralraum	39.50.10↔	Angioplastik oder Atherektomie an sonstigem(n) Nicht-Herzkranzgefäss(en) mit Ballon, n.n.bez.
01.25.99↔	Sonstige Kraniektomie, sonstige	39.50.11↔	Angioplastik oder Atherektomie an sonstigem(n) Nicht-Herzkranzgefäss(en) mit einfacher Ballon
04.71↔	Hypoglosso-faziale Anastomose	39.50.12↔	Angioplastik oder Atherektomie an sonstigem(n) Nicht-Herzkranzgefäss(en) mit cutting Ballon
04.72↔	Akzessorio-faziale Anastomose	39.50.13↔	Angioplastik oder Atherektomie an sonstigem(n) Nicht-Herzkranzgefäss(en) mit Kryoplastie-Ballon
04.74.00↔	Sonstige Anastomose eines kranialen oder peripheren Nervs, n.n.bez.	39.50.14↔	Angioplastik oder Atherektomie an sonstigem(n) Nicht-Herzkranzgefäss(en) mit Drug eluting Ballon
04.74.10↔	Fazio-faziale Nerven-Anastomose	39.50.19↔	Angioplastik oder Atherektomie an sonstigem(n) Nicht-Herzkranzgefäss(en) mit sonstiger Ballon
04.74.11↔	Interkosto-faszikuläre Nerven-Anastomose	39.50.20↔	Angioplastik Blade- Laserangioplastie an sonstigem(n) Nicht-Herzkranzgefäss(en)
04.74.99↔	Sonstige Anastomose eines kranialen oder peripheren Nervs, sonstige	39.50.21↔	Angioplastik Thrombektomie an sonstigem(n) Nicht-Herzkranzgefäss(en)
04.92.00↔	Implantation oder Ersetzen der Elektrode(n) eines peripheren Neurostimulators, n.n.bez.	39.50.99↔	Angioplastik oder Atherektomie an sonstigem(n) Nicht-Herzkranzgefäss(en), sonstige
04.92.10↔	Implantation oder Ersetzen der Elektrode(n) eines temporären peripheren Neurostimulators, Einzelelektrodensystems, Teststimulation	39.52.99↔	Sonstige Korrektur eines Aneurysmas, sonstige
04.92.11↔	Implantation oder Ersetzen der Elektrode(n) eines temporären peripheren Neurostimulators, Mehrelektrodensystems, Teststimulation	39.59.10↔	Transposition von Arterien, n.n.bez.
04.92.20↔	Implantation oder Ersetzen der Elektrode(n) eines permanenten peripheren Neurostimulators, Stabelektrode, Einzelelektrodensystems, perkutan	39.59.11↔	Transposition der extrakraniellen A. vertebralis
04.92.21↔	Implantation oder Ersetzen der Elektrode(n) eines permanenten peripheren Neurostimulators, Stabelektrode, Mehrelektrodensystems, perkutan	39.59.12↔	Transposition von sonstigen extrakraniellen Arterien an Kopf und Hals
04.92.30↔	Implantation oder Ersetzen der Elektrode(n) eines permanenten peripheren Neurostimulators, Plattenelektrode, Einzelelektrodensystems, offen chirurgisch	39.59.13↔	Transposition von Arterien der oberen Extremität
04.92.31↔	Implantation oder Ersetzen der Elektrode(n) eines permanenten peripheren Neurostimulators, Plattenelektrode, Mehrelektrodensystems, offen chirurgisch	39.59.14↔	Transposition von thorakalen Arterien
04.92.40↔	Implantation oder Ersetzen einer Vagusnervstimulationselektrode	39.59.15↔	Transposition der A. gastrica, A. hepatica und A. lienalis
		39.59.16↔	Transposition der A. renalis
		39.59.17↔	Transposition der A. mesenterica
		39.59.18↔	Transposition sonstiger viszeraler Arterien
		39.59.19↔	Transposition der A. iliaca
		39.59.20↔	Transposition von sonstigen abdominalen Arterien
		39.59.21↔	Transposition von Arterien der unteren Extremität
		39.59.29↔	Transposition von Arterien, sonstige
		39.59.30↔	Sonstige plastische Rekonstruktion von Gefässen an Kopf und Hals, n.n.bez.
		39.59.31↔	Sonstige plastische Rekonstruktion eines intrakraniellen Gefässes

39.59.32↔	Sonstige plastische Rekonstruktion der extrakraniellen A. vertebralis	39.71.15↔	Endovaskuläre Implantation eines Grafts in Aorta abdominalis, Rohrprothese, aortobiliakal, mit Fenestrierung oder Seitenarm
39.59.33↔	Sonstige plastische Rekonstruktion von extrakraniellen Arterien an Kopf und Hals, sonstige	39.71.99↔	Endovaskuläre Implantation eines Grafts in Aorta abdominalis, sonstige
39.59.34↔	Sonstige plastische Rekonstruktion der V. jugularis	39.72.00↔	Endovaskuläre plastische Rekonstruktion oder Okklusion von Gefässen am Kopf und Hals, n.n.bez.
39.59.39↔	Sonstige plastische Rekonstruktion von Gefässen an Kopf und Hals, sonstige	39.72.10↔	Selektive Embolisation von intrakraniellen Gefässen, n.n.bez.
39.59.40↔	Sonstige plastische Rekonstruktion von Gefässen der oberen Extremität, n.n.bez.	39.72.11↔	Selektive Embolisation von intrakraniellen Gefässen mit Partikeln oder Metallspiralen
39.59.41↔	Sonstige plastische Rekonstruktion von Arterien der oberen Extremität	39.72.12↔	Selektive Embolisation von intrakraniellen Gefässen mit embolisierenden Flüssigkeiten, ablösbaren Ballons oder Schirmen
39.59.42↔	Sonstige plastische Rekonstruktion der V. subclavia, V. axillaris und V. brachiocephalica	39.72.13↔	Selektive Embolisation von intrakraniellen Gefässen durch Stents als Flow-Diverter
39.59.48↔	Sonstige plastische Rekonstruktion von sonstigen tiefen Venen der oberen Extremität	39.72.14↔	Selektive Embolisation von intrakraniellen Gefässen mit adhäsivem Embolisat
39.59.49↔	Sonstige plastische Rekonstruktion von Gefässen der oberen Extremität, sonstige	39.72.19↔	Selektive Embolisation von intrakraniellen Gefässen, sonstige
39.59.50↔	Sonstige plastische Rekonstruktion von thorakalen Gefässen, n.n.bez.	39.72.20↔	Selektive Embolisation von extrakraniellen Gefässen des Kopfes und des Halses, n.n.bez.
39.59.51↔	Sonstige plastische Rekonstruktion der thorakalen Aorta	39.72.21↔	Selektive Embolisation von extrakraniellen Gefässen des Kopfes und des Halses mit Partikeln oder Metallspiralen
39.59.52↔	Sonstige plastische Rekonstruktion der A. pulmonalis	39.72.22↔	Selektive Embolisation von extrakraniellen Gefässen des Kopfes und des Halses mit embolisierenden Flüssigkeiten, ablösbaren Ballons oder Schirmen
39.59.53↔	Sonstige plastische Rekonstruktion von thorakalen Arterien, sonstige	39.72.24↔	Selektive Embolisation von extrakraniellen Gefässen des Kopfes und des Halses mit adhäsivem Embolisat
39.59.54↔	Sonstige plastische Rekonstruktion der V. pulmonalis	39.72.29↔	Selektive Embolisation von extrakraniellen Gefässen des Kopfes und des Halses, sonstige
39.59.55↔	Sonstige plastische Rekonstruktion der V. cava superior	39.72.30↔	Perkutan-transluminale Embolisation einer Gefässmissbildung durch Mikrokatheter, n.n.bez.
39.59.59↔	Sonstige plastische Rekonstruktion von thorakalen Gefässen, sonstige	39.72.31↔	Perkutan-transluminale Embolisation einer Gefässmissbildung durch Mikrokatheter, Verwendung von einem Mikrokatheter
39.59.60↔	Sonstige plastische Rekonstruktion von abdominalen Arterien, n.n.bez.	39.72.32↔	Perkutan-transluminale Embolisation einer Gefässmissbildung durch Mikrokatheter, Verwendung von zwei Mikrokathetern
39.59.61↔	Sonstige plastische Rekonstruktion der abdominalen Aorta	39.72.33↔	Perkutan-transluminale Embolisation einer Gefässmissbildung durch Mikrokatheter, Verwendung von drei Mikrokathetern
39.59.62↔	Sonstige plastische Rekonstruktion des Truncus coeliacus	39.72.34↔	Perkutan-transluminale Embolisation einer Gefässmissbildung durch Mikrokatheter, Verwendung von vier Mikrokathetern
39.59.63↔	Sonstige plastische Rekonstruktion der A. gastrica	39.72.35↔	Perkutan-transluminale Embolisation einer Gefässmissbildung durch Mikrokatheter, Verwendung von fünf Mikrokathetern
39.59.64↔	Sonstige plastische Rekonstruktion A. hepatica	39.72.39↔	Perkutan-transluminale Embolisation einer Gefässmissbildung durch Mikrokatheter, Verwendung von mehr Mikrokathetern
39.59.65↔	Sonstige plastische Rekonstruktion der A. lienalis	39.72.99↔	Endovaskuläre plastische Rekonstruktion oder Okklusion von Gefässen am Kopf und Hals, sonstige
39.59.66↔	Sonstige plastische Rekonstruktion der A. renalis	39.73.00↔	Endovaskuläre Implantation eines Grafts an der thorakalen Aorta, n.n.bez.
39.59.67↔	Sonstige plastische Rekonstruktion der A. mesenterica	39.73.10↔	Endovaskuläre Implantation eines Grafts in die Aorta thoracica, ohne Fenestrierung oder Seitenarm
39.59.68↔	Sonstige plastische Rekonstruktion der A. iliaca	39.73.11↔	Endovaskuläre Implantation eines Grafts in die Aorta thoracica, mit Fenestrierung oder Seitenarm
39.59.69↔	Sonstige plastische Rekonstruktion von abdominalen Arterien, sonstige	39.73.20↔	Endovaskuläre Implantation eines Grafts in die Aorta thoracoabdominalis
39.59.70↔	Sonstige plastische Rekonstruktion von abdominalen Venen, n.n.bez.	39.73.99↔	Endovaskuläre Implantation eines Grafts an der thorakalen Aorta, sonstige
39.59.71↔	Sonstige plastische Rekonstruktion der V. cava inferior	39.75.01↔	Perkutan-transluminale Gefäßintervention, Fremdkörperentfernung mit Bergekatheter, Körbchenkatheter, etc.
39.59.72↔	Sonstige plastische Rekonstruktion der V. iliaca	39.75.10↔	Perkutan-transluminale Gefäßintervention, sonstige Gefässe, Kathetersysteme zu Rekanalisation von Totalverschlüssen
39.59.79↔	Sonstige plastische Rekonstruktion von abdominalen Venen, sonstige	39.75.11↔	Perkutan-transluminale Gefäßintervention, sonstige Gefässe, Rotationsthorombektomie
39.59.80↔	Sonstige plastische Rekonstruktion von Gefässen der unteren Extremität, n.n.bez.	39.75.12↔	Perkutan-transluminale Gefäßintervention, sonstige Gefässe, Laserangioplastie
39.59.81↔	Sonstige plastische Rekonstruktion von Arterien der unteren Extremität	39.75.13↔	Perkutan-transluminale Gefäßintervention, sonstige Gefässe, Anti-Embolie-System (periphere oder viscerale Gefässe)
39.59.82↔	Sonstige plastische Rekonstruktion der V. femoralis	39.75.14↔	Perkutan-transluminale Gefäßintervention, sonstige Gefässe, Atherektomie
39.59.83↔	Sonstige plastische Rekonstruktion der V. poplitea	39.75.15↔	Perkutan-transluminale Gefäßintervention, sonstige Gefässe, selektive Thrombolysen
39.59.88↔	Sonstige plastische Rekonstruktion von sonstigen tiefen Venen der unteren Extremität	39.75.16↔	Perkutan-transluminale Gefäßintervention sonstige Gefässe, selektive Thrombolysen, ultraschallunterstützt
39.59.89↔	Sonstige plastische Rekonstruktion von Gefässen der unteren Extremität, sonstige	39.75.30↔	Zerebrale Perfusionsaugmentation durch partielle endoarterielle Ballonokklusion
39.59.90↔	Sonstige plastische Rekonstruktion eines Gefässes, Venenklappenplastik		
39.71.00↔	Endovaskuläre Implantation eines Grafts in Aorta abdominalis, n.n.bez.		
39.71.10↔	Endovaskuläre Implantation eines Grafts in Aorta abdominalis, aortobiliakal, ohne Fenestrierung oder Seitenarm		
39.71.11↔	Endovaskuläre Implantation eines Grafts in Aorta abdominalis, aortobiliakal, mit Fenestrierung oder Seitenarm		
39.71.12↔	Endovaskuläre Implantation eines Grafts in Aorta abdominalis, Bifurkationsprothese, aortobiliakal, ohne Fenestrierung oder Seitenarm		
39.71.13↔	Endovaskuläre Implantation eines Grafts in Aorta abdominalis, Bifurkationsprothese, aortobiliakal, mit Fenestrierung oder Seitenarm		
39.71.14↔	Endovaskuläre Implantation eines Grafts in Aorta abdominalis, Rohrprothese, aortobiliakal, ohne Fenestrierung oder Seitenarm		

39.76.00↔	Perkutane transluminale endovaskuläre Intervention an präzerebralem(en) (extrakraniell(en)) Gefäss(en), n.n.bez.	39.79.41↔	Selektive Embolisation mit ablösbaren Ballons von Gefäßen der oberen Extremitäten
39.76.10↔	Perkutane Ballonangioplastie an präzerebralem(en) (extrakraniell(en)) Gefäss(en)	39.79.42↔	Selektive Embolisation mit ablösbaren Ballons der Aorta
39.76.20↔	Perkutane Bladeangioplastie an präzerebralem(en) (extrakraniell(en)) Gefäss(en)	39.79.43↔	Selektive Embolisation mit ablösbaren Ballons des Ductus arteriosus apertus
39.76.30↔	Perkutane Laserangioplastie an präzerebralem(en) (extrakraniell(en)) Gefäss(en)	39.79.44↔	Selektive Embolisation mit ablösbaren Ballons von thorakalen Gefäßen
39.76.40↔	Perkutane Atherektomie an präzerebralem(en) (extrakraniell(en)) Gefäss(en)	39.79.45↔	Selektive Embolisation mit ablösbaren Ballons von viszeralen Gefäßen
39.76.50↔	Perkutane selektive Thrombolyse an extrakraniellen Gefässen des Kopfes und Halses	39.79.46↔	Selektive Embolisation mit ablösbaren Ballons von abdominalen Gefäßen
39.76.60↔	Perkutane Thrombektomie an präzerebralem(en) (extrakraniell(en)) Gefäss(en), n.n.bez.	39.79.47↔	Selektive Embolisation mit ablösbaren Ballons von spinalen Gefäßen
39.76.61↔	Perkutane Rotationsthrombektomie an präzerebralem(en) (extrakraniell(en)) Gefäss(en)	39.79.48↔	Selektive Embolisation mit ablösbaren Ballons von Gefäßen der unteren Extremitäten
39.76.62↔	Perkutane stentgestützte Thrombektomie an extrakraniellen Gefässen	39.79.49↔	Selektive Embolisation mit ablösbaren Ballons von sonstigen Gefäßen, sonstige
39.76.69↔	Perkutane Thrombektomie an präzerebralem(en) (extrakraniell(en)) Gefäss(en), sonstige.	39.79.50↔	Selektive Embolisation mit Schirmen von sonstigen Gefäßen, n.n.bez.
39.76.70↔	Perkutane endovaskuläre Fremdkörperentfernung aus extrakraniellen Gefässen des Kopfes und Halses	39.79.51↔	Selektive Embolisation mit Schirmen von Gefäßen der oberen Extremitäten
39.76.99↔	Perkutane transluminale endovaskuläre Intervention an präzerebralem(en) (extrakraniell(en)) Gefäss(en), sonstige	39.79.52↔	Selektive Embolisation mit Schirmen der Aorta
39.77.50↔	Perkutane selektive Thrombolyse von intrakraniell(en) Gefäss(en)	39.79.53↔	Selektive Embolisation mit Schirmen des Ductus arteriosus apertus
39.77.70↔	Perkutane endovaskuläre Fremdkörperentfernung aus intrakraniell(en) Gefäss(en)	39.79.54↔	Selektive Embolisation mit Schirmen von thorakalen Gefäßen
39.79.11↔	Endovaskuläre Implantation eines Grafts an Viszeralgefäßen	39.79.55↔	Selektive Embolisation mit Schirmen von viszeralen Gefäßen
39.79.12↔	Endovaskuläre Implantation eines Grafts an Gefäßen des Beckens	39.79.56↔	Selektive Embolisation mit Schirmen von abdominalen Gefäßen
39.79.13↔	Endovaskuläre Implantation eines Grafts an abdominalen Gefäßen	39.79.57↔	Selektive Embolisation mit Schirmen von Gefäßen der unteren Extremitäten
39.79.19↔	Endovaskuläre Implantation eines Grafts an sonstigen Gefäßen, sonstige	39.79.58↔	Selektive Embolisation mit Schirmen von spinalen Gefäßen
39.79.20↔	Coil-Embolisation oder -Verschluss von sonstigen Gefäßen, n.n.bez.	39.79.59↔	Selektive Embolisation mit Schirmen von sonstigen Gefäßen, sonstige
39.79.21↔	Coil-Embolisation oder -Verschluss von Gefäßen der oberen Extremitäten	39.79.60↔	Selektive Embolisation mit Partikeln von sonstigen Gefäßen, n.n.bez.
39.79.22↔	Coil-Embolisation oder -Verschluss der Aorta	39.79.61↔	Selektive Embolisation mit Partikeln von Gefäßen der oberen Extremitäten
39.79.23↔	Coil-Embolisation oder -Verschluss des Ductus arteriosus apertus	39.79.62↔	Selektive Embolisation mit Partikeln der Aorta
39.79.24↔	Coil-Embolisation oder -Verschluss von thorakalen Gefäßen	39.79.63↔	Selektive Embolisation mit Partikeln des Ductus arteriosus apertus
39.79.25↔	Coil-Embolisation oder -Verschluss von viszeralen Gefäßen	39.79.64↔	Selektive Embolisation mit Partikeln von thorakalen Gefäßen
39.79.26↔	Coil-Embolisation oder -Verschluss von abdominalen Gefäßen	39.79.65↔	Selektive Embolisation mit Partikeln von viszeralen Gefäßen
39.79.27↔	Coil-Embolisation oder -Verschluss von Gefäßen der unteren Extremitäten	39.79.66↔	Selektive Embolisation mit Partikeln von abdominalen Gefäßen
39.79.28↔	Coil-Embolisation oder -Verschluss von spinalen Gefäßen	39.79.67↔	Selektive Embolisation mit Partikeln von Gefäßen der unteren Extremitäten
39.79.29↔	Coil-Embolisation oder -Verschluss von sonstigen Gefäßen, sonstige	39.79.68↔	Selektive Embolisation mit Partikeln von spinalen Gefäßen
39.79.30↔	Selektive Embolisation mit embolisierenden Flüssigkeiten von sonstigen Gefäßen, n.n.bez.	39.79.69↔	Selektive Embolisation mit Partikeln von sonstigen Gefäßen, sonstige
39.79.31↔	Selektive Embolisation mit embolisierenden Flüssigkeiten von Gefäßen der oberen Extremitäten	39.79.70↔	Kathetertechnischer Verschluss von Arterien mittels Laser, sonstigen Gefäßen, n.n.bez.
39.79.32↔	Selektive Embolisation mit embolisierenden Flüssigkeiten der Aorta	39.79.71↔	Kathetertechnischer Verschluss mittels Laser, an Arterien der oberen Extremitäten
39.79.33↔	Selektive Embolisation mit embolisierenden Flüssigkeiten des Ductus arteriosus apertus	39.79.72↔	Kathetertechnischer Verschluss mittels Laser, an der Aorta
39.79.34↔	Selektive Embolisation mit embolisierenden Flüssigkeiten von thorakalen Gefäßen	39.79.74↔	Kathetertechnischer Verschluss mittels Laser, an thorakalen Gefäßen
39.79.35↔	Selektive Embolisation mit embolisierenden Flüssigkeiten von viszeralen Gefäßen	39.79.75↔	Kathetertechnischer Verschluss mittels Laser, an Gefäßen der unteren Extremitäten
39.79.36↔	Selektive Embolisation mit embolisierenden Flüssigkeiten von abdominalen Gefäßen	39.79.76↔	Kathetertechnischer Verschluss mittels Laser, an viszeralen Gefäßen
39.79.37↔	Selektive Embolisation mit embolisierenden Flüssigkeiten von Gefäßen der unteren Extremitäten	39.79.77↔	Kathetertechnischer Verschluss mittels Laser, an abdominalen Gefäßen
39.79.38↔	Selektive Embolisation mit embolisierenden Flüssigkeiten von spinalen Gefäßen	39.79.79↔	Kathetertechnischer Verschluss von Arterien mittels Laser, sonstigen Gefäßen, sonstige
39.79.39↔	Selektive Embolisation mit embolisierenden Flüssigkeiten von sonstigen Gefäßen, sonstige	39.79.80↔	Kathetertechnischer Verschluss von Arterien mittels Radiofrequenz sonstigen Gefäßen, n.n.bez.
39.79.40↔	Selektive Embolisation mit ablösbaren Ballons von sonstigen Gefäßen, n.n.bez.	39.79.81↔	Kathetertechnischer Verschluss mittels Radiofrequenz an Arterien der oberen Extremitäten
		39.79.82↔	Kathetertechnischer Verschluss mittels Radiofrequenz an der Aorta
		39.79.84↔	Kathetertechnischer Verschluss mittels Radiofrequenz an thorakalen Gefäßen
		39.79.85↔	Kathetertechnischer Verschluss mittels Radiofrequenz an Gefäßen der unteren Extremitäten

39.79.86↔	Kathetertechnischer Verschluss mittels Radiofrequenz an viszeralen Gefäßen	42.40↔	Ösophagektomie, n.n.bez.
39.79.87↔	Kathetertechnischer Verschluss mittels Radiofrequenz an abdominalen Gefäßen	42.41.00↔	Partielle Ösophagektomie, n.n.bez.
39.79.89↔	Kathetertechnischer Verschluss mittels Radiofrequenz an sonstigen Gefäßen, sonstige	42.41.10↔	Partielle Ösophagektomie ohne Wiederherstellung der Kontinuität
39.90.00↔	Einsetzen von peripheren Gefäßstent(s) ohne Medikamenten-Freisetzung, n.n.bez.	42.41.20↔	Partielle Ösophagektomie mit Wiederherstellung der Kontinuität
39.90.10↔	Einsetzen von Gefäßstents in nicht-kardiale Gefäße, bare Stents	42.41.99↔	Partielle Ösophagektomie, sonstige
39.90.11↔	Einsetzen von Gefäßstents in nicht-kardiale Gefäße, bioresorbierbare Stents	42.42.00↔	Totale Ösophagektomie, n.n.bez.
39.90.12↔	Einsetzen von Gefäßstents in nicht-kardiale Gefäße, Grosslumige Stents n.n.bez.	42.42.10↔	Totale Ösophagektomie, ohne Wiederherstellung der Kontinuität
39.90.13↔	Einsetzen von Gefäßstents in nicht-kardiale Gefäße, Grosslumige Stents ungedeckt	42.42.20↔	Totale Ösophagektomie, mit Wiederherstellung der Kontinuität, transmediastinal
39.90.14↔	Einsetzen von Gefäßstents in nicht-kardiale Gefäße, Grosslumige Stents gedeckt	42.42.21↔	Totale Ösophagektomie, mit Wiederherstellung der Kontinuität, thorakoabdominal
39.90.15↔	Einsetzen von Gefäßstents in nicht-kardiale Gefäße, gedeckte Stents (Stentgrafts) in nicht-aneurysmatischen Gefäßen	42.42.29↔	Totale Ösophagektomie, mit Wiederherstellung der Kontinuität, sonstiger Zugang
39.90.16↔	Einsetzen von Gefäßstents in nichtkardiale Gefäße, gedeckte Stent-Grafts mit bioaktiver Oberfläche	42.42.99↔	Totale Ösophagektomie, sonstige
39.90.19↔	Einsetzen von Gefäßstents in nicht-kardiale Gefäße, sonstige Stents	42.51.00↔	Intrathorakale Ösophagoösophagostomie, n.n.bez.
39.90.30↔	Einsetzen von überlangen Stents (>10 cm) in nicht-kardiale Gefäße, n.n.bez.	42.51.10↔	Intrathorakale Ösophagoösophagostomie, Rekonstruktion der Ösophaguspassage bei Atresie und Versorgung einer kongenitalen ösophago-trachealen Fistel
39.90.31↔	Einsetzen von überlange bare Stents (>10 cm) in nicht-kardiale Gefäße	42.51.99↔	Intrathorakale Ösophagoösophagostomie, sonstige
39.90.32↔	Einsetzen von überlange covered Stents (>10 cm) in nicht-kardiale Gefäße	42.52↔	Intrathorakale Ösophagogastrastomie
39.90.39↔	Einsetzen von überlange Stents (>10 cm) in nicht-kardiale Gefäße, sonstige	42.53↔	Intrathorakale Ösophagusanastomose mit Interposition von Dünndarm
40.3x.10↔	Regionale Lymphadenektomie als selbständiger Eingriff, n.n.bez.	42.54↔	Sonstige intrathorakale Ösophagoenterostomie
40.3x.11↔	Regionale Lymphadenektomie als selbständiger Eingriff, zervikal	42.55↔	Intrathorakale Ösophagusanastomose mit Interposition von Dickdarm
40.3x.12↔	Regionale Lymphadenektomie als selbständiger Eingriff, axillär	42.56↔	Sonstige intrathorakale Ösophagokolostomie
40.3x.13↔	Regionale Lymphadenektomie als selbständiger Eingriff, paraaortal, pelvin, obturatorisch oder Iliakal	42.58↔	Intrathorakale Ösophagusanastomose mit anderer Interposition
40.3x.14↔	Regionale Lymphadenektomie als selbständiger Eingriff, inguinal, offen chirurgisch	42.59↔	Sonstige intrathorakale Ösophagusanastomose
40.3x.15↔	Regionale Lymphadenektomie als selbständiger Eingriff, inguinale, laparoskopisch	42.61↔	Prästernale Ösophagoösophagostomie
40.3x.16↔	Regionale Lymphadenektomie als selbständiger Eingriff, mediastinal und peribronchial	42.62↔	Prästernale Ösophagogastrastomie
40.3x.19↔	Regionale Lymphadenektomie als selbständiger Eingriff, sonstige	42.63↔	Prästernale Ösophagusanastomose mit Interposition von Dünndarm
40.3x.21↔	Regionale Lymphadenektomie im Rahmen eines anderen Eingriffs, zervikal	42.64↔	Sonstige prästernale Ösophagoenterostomie
40.3x.22↔	Regionale Lymphadenektomie im Rahmen eines anderen Eingriffs, axillär	42.65↔	Prästernale Ösophagusanastomose mit Interposition von Dickdarm
40.3x.23↔	Regionale Lymphadenektomie im Rahmen eines anderen Eingriffs, paraaortal, pelvin oder Iliakal	42.66↔	Sonstige prästernale Ösophagokolostomie
40.3x.24↔	Regionale Lymphadenektomie im Rahmen eines anderen Eingriffs, obturatorisch	42.68↔	Sonstige prästernale Ösophagusanastomose mit Interposition
40.3x.25↔	Regionale Lymphadenektomie im Rahmen eines anderen Eingriffs, inguinale	42.69↔	Sonstige prästernale Ösophagusanastomose
40.3x.26↔	Regionale Lymphadenektomie im Rahmen eines anderen Eingriffs, mediastinal und peribronchial	42.7x.00↔	Ösophagomyotomie, n.n.bez.
40.3x.29↔	Regionale Lymphadenektomie im Rahmen eines anderen Eingriffs, sonstige	42.7x.11↔	Ösophagomyotomie, offen chirurgisch
40.9x.00↔	Sonstige Operationen an lymphatischen Strukturen, n.n.bez.	42.7x.12↔	Ösophagomyotomie, laparoskopisch
40.9x.10↔	Anastomose zur Beseitigung eines Lymphödems	42.7x.21↔	Ösophagomyotomie, pharyngo-zervikal, offen chirurgisch
40.9x.20↔	Inzision einer Lymphozele	42.7x.22↔	Ösophagomyotomie, pharyngo-zervikal, laparoskopisch
40.9x.30↔	Drainage eines Lymphödems	42.7x.31↔	Ösophago-Gastroomyotomie, offen chirurgisch
40.9x.40↔	Therapeutische perkutane Punktion einer Lymphozele	42.7x.32↔	Ösophago-Gastroomyotomie, laparoskopisch
40.9x.99↔	Sonstige Operationen an lymphatischen Strukturen, sonstige	42.7x.99↔	Ösophagomyotomie, sonstige
42.01↔	Inzision einer Ösophagealmembran	42.85↔	Plastische Rekonstruktion an einer Ösophagusstenose
42.09.00↔	Andere Inzision am Ösophagus, n.n.bez.	42.87↔	Sonstiges Transplantat am Ösophagus
42.09.11↔	Andere Inzision am Ösophagus, offen chirurgisch	44.44↔	Katheterembolisation zur Blutstillung in Magen oder Duodenum
42.09.12↔	Andere Inzision am Ösophagus, laparoskopisch	83.82.10↔	Faszientransplantation, Kopf und Hals
42.09.99↔	Andere Inzision am Ösophagus, sonstige	83.82.11↔	Faszientransplantation, Schulter und Axilla
		83.82.12↔	Faszientransplantation, Oberarm und Ellenbogen
		83.82.13↔	Faszientransplantation, Unterarm
		83.82.14↔	Faszientransplantation, Brustwand, Bauch und Rücken
		83.82.15↔	Faszientransplantation, Leisten- und Genitalregion und Gesäss
		83.82.16↔	Faszientransplantation, Untere Extremität
		83.82.19↔	Faszientransplantation, Andere Lokalisation
		83.82.20↔	Transplantation eines lokalen Muskel- oder Faszienlappens, Kopf und Hals
		83.82.21↔	Transplantation eines lokalen Muskel- oder Faszienlappens, Schulter und Axilla
		83.82.22↔	Transplantation eines lokalen Muskel- oder Faszienlappens, Oberarm und Ellenbogen
		83.82.23↔	Transplantation eines lokalen Muskel- oder Faszienlappens, Unterarm
		83.82.24↔	Transplantation eines lokalen Muskel- oder Faszienlappens, Brustwand, Bauch und Rücken
		83.82.25↔	Transplantation eines lokalen Muskel- oder Faszienlappens, Leisten- und Genitalregion und Gesäss

83.82.26↔	Transplantation eines lokalen Muskel- oder Faszienlappens, Untere Extremität	86.4x.27↔	Radikale Exzision einer Hautläsion an die Bauchregion mit Transplantation oder Transposition von Haut
83.82.29↔	Transplantation eines lokalen Muskel- oder Faszienlappens, Andere Lokalisation	86.4x.28↔	Radikale Exzision einer Hautläsion der Leisten- und Genitalregion mit Transplantation oder Transposition von Haut
83.82.30↔	Transplantation eines osteomyokutanen oder osteofasziokutanen Lappens, Kopf und Hals	86.4x.29↔	Radikale Exzision einer Hautläsion anderer Lokalisation mit Transplantation oder Transposition von Haut
83.82.31↔	Transplantation eines osteomyokutanen oder osteofasziokutanen Lappens, Schulter und Axilla	86.4x.2a↔	Radikale Exzision einer Hautläsion am Gesäß mit Transplantation oder Transposition von Haut
83.82.32↔	Transplantation eines osteomyokutanen oder osteofasziokutanen Lappens, Oberarm und Ellenbogen	86.4x.2b↔	Radikale Exzision einer Hautläsion der unteren Extremität mit Transplantation oder Transposition von Haut
83.82.33↔	Transplantation eines osteomyokutanen oder osteofasziokutanen Lappens, Unterarm	86.71↔	Herauspräparieren und Vorbereiten von gestielten oder freien Lappen
83.82.34↔	Transplantation eines osteomyokutanen oder osteofasziokutanen Lappens, Brustwand, Bauch und Rücken	86.81↔	Straffungsoperation am Gesicht
83.82.35↔	Transplantation eines osteomyokutanen oder osteofasziokutanen Lappens, Leisten- und Genitalregion und Gesäß	86.82↔	Rhytidektomie am Gesicht
83.82.36↔	Transplantation eines osteomyokutanen oder osteofasziokutanen Lappens, Untere Extremität	86.83.00↔	Gewebereduktionsplastik, n.n.bez.
83.82.39↔	Transplantation eines osteomyokutanen oder osteofasziokutanen Lappens, Andere Lokalisation	86.83.13↔	Gewebereduktionsplastik an Unterarm
83.82.40↔	Transplantation eines sonstigen Lappentransplantates mit mikrovaskulärer Anastomosierung aus Muskel oder Faszie, Kopf und Hals	86.83.14↔	Gewebereduktionsplastik an Hand
83.82.41↔	Transplantation eines sonstigen Lappentransplantates mit mikrovaskulärer Anastomosierung aus Muskel oder Faszie, Schulter und Axilla	86.83.15↔	Gewebereduktionsplastik an der Bauchregion
83.82.42↔	Transplantation eines sonstigen Lappentransplantates mit mikrovaskulärer Anastomosierung aus Muskel oder Faszie, Oberarm und Ellenbogen	86.83.16↔	Gewebereduktionsplastik an der Leisten- und Genitalregion oder am Gesäß
83.82.43↔	Transplantation eines sonstigen Lappentransplantates mit mikrovaskulärer Anastomosierung aus Muskel oder Faszie, Unterarm	86.83.17↔	Gewebereduktionsplastik an der unteren Extremität
83.82.44↔	Transplantation eines sonstigen Lappentransplantates mit mikrovaskulärer Anastomosierung aus Muskel oder Faszie, Brustwand, Bauch und Rücken	86.83.19↔	Gewebereduktionsplastik an anderer Lokalisation
83.82.45↔	Transplantation eines sonstigen Lappentransplantates mit mikrovaskulärer Anastomosierung aus Muskel oder Faszie, Leisten- und Genitalregion und Gesäß	86.83.99↔	Gewebereduktionsplastik, sonstige
83.82.46↔	Transplantation eines sonstigen Lappentransplantates mit mikrovaskulärer Anastomosierung aus Muskel oder Faszie, Untere Extremität	86.93.10↔	Einsetzen eines Gewebeexpanders am Kopf
83.82.47↔	Transplantation eines sonstigen Lappentransplantates mit mikrovaskulärer Anastomosierung aus Muskel oder Faszie, Andere Lokalisation	86.93.11↔	Einsetzen eines Gewebeexpanders am Hals
83.82.99↔	Muskel- oder Faszientransplantation, sonstige	86.93.12↔	Einsetzen eines Gewebeexpanders an Schulter und Oberarm
83.92↔	Einsetzen oder Ersetzen eines Skelettmuskelstimulators	86.93.13↔	Einsetzen eines Gewebeexpanders am Unterarm
86.4x.10↔	Radikale Exzision einer Hautläsion am Kopf mit histographischer Kontrolle	86.93.14↔	Einsetzen eines Gewebeexpanders an der Hand
86.4x.11↔	Radikale Exzision einer Hautläsion des Halses mit histographischer Kontrolle	86.93.15↔	Einsetzen eines Gewebeexpanders an Brustwand und Rücken
86.4x.13↔	Radikale Exzision einer Hautläsion an Unterarm und Hand mit histographischer Kontrolle	86.93.16↔	Einsetzen eines Gewebeexpanders an der Bauchregion
86.4x.17↔	Radikale Exzision einer Hautläsion an Leisten- und Genitalregion und Gesäß mit histographischer Kontrolle	86.93.18↔	Einsetzen eines Gewebeexpanders an der unteren Extremität
86.4x.18↔	Radikale Exzision einer Hautläsion der unteren Extremität mit histographischer Kontrolle	86.93.99↔	Einsetzen eines Gewebeexpanders, sonstige
86.4x.19↔	Radikale Exzision einer Hautläsion anderer Lokalisation mit histographischer Kontrolle	92.27.00↔	Implantation oder Einsetzen radioaktiver Elemente (Brachytherapie mit umschlossenen Radionukliden), Körperoberfläche, sonstiger oder n.n.bez. Applikationsort
86.4x.20↔	Radikale Exzision einer Hautläsion am Kopf mit Transplantation oder Transposition von Haut	92.27.10↔	Implantation oder Einsetzen radioaktiver Elemente (Brachytherapie mit umschlossenen Radionukliden), weibliche Geschlechtsorgane, n.n.bez.
86.4x.21↔	Radikale Exzision einer Hautläsion des Halses mit Transplantation oder Transposition von Haut	92.27.11↔	Implantation oder Einsetzen radioaktiver Elemente (Brachytherapie mit umschlossenen Radionukliden), intrauterin
86.4x.22↔	Radikale Exzision einer Hautläsion an Schulter und Axilla mit Transplantation oder Transposition von Haut	92.27.12↔	Implantation oder Einsetzen radioaktiver Elemente (Brachytherapie mit umschlossenen Radionukliden), intravaginal
86.4x.23↔	Radikale Exzision einer Hautläsion an Oberarm und Ellenbogen mit Transplantation oder Transposition von Haut	92.27.13↔	Implantation oder Einsetzen radioaktiver Elemente (Brachytherapie mit umschlossenen Radionukliden), intrauterin und intravaginal kombiniert
86.4x.24↔	Radikale Exzision einer Hautläsion des Unterarmes mit Transplantation oder Transposition von Haut	92.27.21↔	Implantation oder Einsetzen radioaktiver Elemente (Brachytherapie mit umschlossenen Radionukliden), Körperoberfläche
86.4x.25↔	Radikale Exzision einer Hautläsion der Hand mit Transplantation oder Transposition von Haut	92.27.22↔	Implantation oder Einsetzen radioaktiver Elemente (Brachytherapie mit umschlossenen Radionukliden), intrakavitär
86.4x.26↔	Radikale Exzision einer Hautläsion an Brustwand und Rücken mit Transplantation oder Transposition von Haut	92.27.23↔	Implantation oder Einsetzen radioaktiver Elemente (Brachytherapie mit umschlossenen Radionukliden), intraluminal
		92.27.30↔	Implantation oder Einsetzen radioaktiver Elemente (Brachytherapie mit umschlossenen Radionukliden), Gefäß n.n.bez.
		92.27.31↔	Implantation oder Einsetzen radioaktiver Elemente (Brachytherapie mit umschlossenen Radionukliden), Koronargefäß
		92.27.39↔	Implantation oder Einsetzen radioaktiver Elemente (Brachytherapie mit umschlossenen Radionukliden), sonstiges Gefäß
		92.27.40↔	Implantation oder Einsetzen radioaktiver Elemente (Brachytherapie mit umschlossenen Radionukliden), intraoperativ
		92.27.70↔	Radioaktive Moulagen, n.n.bez.
		92.27.71↔	Radioaktive Moulagen: Konstruktion und Applikation von oberflächlichen radioaktiven Moulagen
		92.27.72↔	Radioaktive Moulagen: Konstruktion und Applikation von nicht auf der Körperoberfläche verwendeten Applikatoren
		92.27.73↔	Radioaktive Moulagen: Konstruktion und Applikation von Augenapplikatoren
		92.27.79↔	Radioaktive Moulagen, sonstige

92.28.00↔	Injektion oder Instillation von Radioisotopen, n.n.bez.	92.29.22↔	Interstitielle Brachytherapie mit Volumenimplantation von entfernbaren Strahlern in mehreren Ebenen, gepulste Dosisleistung (Pulsed dose rate)
92.28.01↔	Instillation von offenen Radionukliden in Gelenke	92.29.23↔	Interstitielle Brachytherapie mit Volumenimplantation von entfernbaren Strahlern in mehreren Ebenen, hohe Dosisleistung
92.28.02↔	Radiojodtherapie: Radiojodtherapie bis 1,2 GBq I-131: Ohne Gabe von rekombinantem Thyreotropin (rh-TSH)	92.29.24↔	Brachytherapie mit Implantation von entfernbaren Strahlern in mehreren Ebenen, hohe Dosisleistung, intraoperativ
92.28.03↔	Radiojodtherapie: Radiojodtherapie bis 1,2 GBq I-131: Mit Gabe von rekombinantem Thyreotropin (rh-TSH)	92.29.29↔	Interstitielle Brachytherapie mit Volumenimplantation von entfernbaren Strahlern in mehreren Ebenen, sonstige
92.28.04↔	Radiojodtherapie: Radiojodtherapie über 1,2 bis unter 5 GBq I-131: Ohne Gabe von rekombinantem Thyreotropin (rh-TSH)	92.29.31↔	Interstitielle Brachytherapie mit Implantation von permanenten Strahlern, bis zu 10 Quellen
92.28.05↔	Radiojodtherapie: Radiojodtherapie über 1,2 bis unter 5 GBq I-131: Mit Gabe von rekombinantem Thyreotropin (rh-TSH)	92.29.32↔	Interstitielle Brachytherapie mit Implantation von permanenten Strahlern, von 10 bis 15 Quellen
92.28.06↔	Radiojodtherapie: Radiojodtherapie mit 5 und mehr GBq I-131: Ohne Gabe von rekombinantem Thyreotropin (rh-TSH)	92.29.33↔	Interstitielle Brachytherapie mit Implantation von permanenten Strahlern, von 16 bis 20 Quellen
92.28.07↔	Radiojodtherapie: Radiojodtherapie mit 5 und mehr GBq I-131: Mit Gabe von rekombinantem Thyreotropin (rh-TSH)	92.29.34↔	Interstitielle Brachytherapie mit Implantation von permanenten Strahlern, von 21 bis 25 Quellen
92.28.11↔	Therapie mit offenen Radionukliden bei Knochenmetastasen	92.29.35↔	Interstitielle Brachytherapie mit Implantation von permanenten Strahlern, von 26 bis bis 30 Quellen
92.28.12↔	Intravenöse palliative Schmerztherapie mit offenen Radionukliden bei Knochenmetastasen	92.29.36↔	Interstitielle Brachytherapie mit Implantation von permanenten Strahlern, von 31 bis bis 35 Quellen
92.28.13↔	Radiorezeptortherapie mit DOTA-konjugierten Somatostatin-Analoga	92.29.37↔	Interstitielle Brachytherapie mit Implantation von permanenten Strahlern, von 36 bis bis 40 Quellen
92.28.20↔	Radioimmuntherapie mit 90Y-Ibritumomab-Tiuxetan, parenteral	92.29.38↔	Interstitielle Brachytherapie mit Implantation von permanenten Strahlern, von 41 bis bis 45 Quellen
92.28.21↔	Gabe von Jod-131-MIBG (Metajodbenzylguanidin) parenteral	92.29.39↔	Interstitielle Brachytherapie mit Implantation von permanenten Strahlern, von 46 bis bis 50 Quellen
92.28.31↔	Selektive intravasculäre Radiochemoembolisation mit I-131-Lipiodol	92.29.3a↔	Interstitielle Brachytherapie mit Implantation von permanenten Strahlern, von 51 bis bis 55 Quellen
92.28.32↔	Selektive intravasculäre Radionuklidtherapie (SIRT) durch Embolisation von Yttrium-90-markierten Mikrosphären	92.29.3b↔	Interstitielle Brachytherapie mit Implantation von permanenten Strahlern, von 56 bis bis 60 Quellen
92.28.33↔	Endovaskuläre Brachytherapie mit Rhenium-188	92.29.3c↔	Interstitielle Brachytherapie mit Implantation von permanenten Strahlern, von 61 bis bis 65 Quellen
92.29.11↔	Interstitielle Brachytherapie mit Implantation von entfernbaren Strahlern in einer Ebene, niedrige Dosisleistung	92.29.3d↔	Interstitielle Brachytherapie mit Implantation von permanenten Strahlern, von 66 bis bis 70 Quellen
92.29.12↔	Interstitielle Brachytherapie mit Implantation von entfernbaren Strahlern in einer Ebene, gepulste Dosisleistung (Pulsed dose rate)	92.29.3e↔	Interstitielle Brachytherapie mit Implantation von permanenten Strahlern, mehr als 70 Quellen
92.29.13↔	Interstitielle Brachytherapie mit Implantation von entfernbaren Strahlern in einer Ebene, hohe Dosisleistung		
92.29.19↔	Interstitielle Brachytherapie mit Implantation von entfernbaren Strahlern in mehreren Ebenen, sonstige		
92.29.21↔	Interstitielle Brachytherapie mit Volumenimplantation von entfernbaren Strahlern in mehreren Ebenen, niedrige Dosisleistung		

ADRG D13

Kleine Eingriffe an Nase und Ohr

Mindestens eine Prozedur in Tabelle D13-1

DRG D13A

Kleine Eingriffe an Nase und Ohr, Alter < 6 Jahre

Alter < 6 Jahre

DRG D13B

Kleine Eingriffe an Nase und Ohr, Alter > 5 Jahre

Prozedur D13-1

20.01↔	Myringotomie mit Paukenröhrcheneinlage	28.6↔	Adenoidektomie ohne Tonsillektomie
22.01.00↔	Punktion einer Nasennebenhöhle für Aspiration oder Spülung, n.n.bez.	28.7x.00↔	Blutstillung nach Tonsillektomie und Adenoidektomie, n.n.bez.
22.01.10↔	Punktion einer Nasennebenhöhle für Aspiration oder Spülung, Kieferhöhlenpunktion	28.7x.10↔	Blutstillung nach Tonsillektomie
22.01.11↔	Stirnhöhlenpunktion (z.B. nach Beck)	28.7x.11↔	Blutstillung nach Adenoidektomie
22.01.99↔	Punktion einer Nasennebenhöhle für Aspiration oder Spülung, sonstige	28.7x.99↔	Blutstillung nach Tonsillektomie und Adenoidektomie, sonstige

03
D13

ADRG D15**Tracheostomie oder Bestrahlung bei multiresistentem Erreger**

Prozedur in Tabelle D15-1 oder Prozedur in Tabelle D15-2 und Prozedur in Tabelle D15-3

DRG D15A**Tracheostomie oder Bestrahlung und multiresistenter Erreger, mit äusserst schweren CC oder Implantation einer Kiefergelenkendoprothese**

PCCL > 3 oder Prozedur in Tabelle D15-4

DRG D15B**Tracheostomie oder Bestrahlung und multiresistenter Erreger****Prozedur D15-1**

31.1†↔	Temporäre Tracheostomie	31.29†↔	Sonstige permanente Tracheostomie
31.21†↔	Mediastinale Tracheostomie	31.79.10†↔	Erweiterungsplastik eines Tracheostoma

Prozedur D15-2

92.20↔	Infusion von flüssigem Radioisotop	92.25.02↔	Teleradiotherapie mit Elektronen, Linearbeschleuniger, Halbkörperbestrahlung
92.21.00↔	Oberflächenstrahlentherapie: n.n.bez.	92.25.03↔	Teleradiotherapie mit Elektronen, Linearbeschleuniger, Ganzkörperbestrahlung
92.21.01↔	Oberflächenstrahlentherapie: Bis zu 2 Bestrahlungsfeldern	92.25.04↔	Teleradiotherapie mit Elektronen, Linearbeschleuniger, Intraoperative Strahlentherapie
92.21.02↔	Oberflächenstrahlentherapie: Mehr als 2 Bestrahlungsfelder	92.25.09↔	Teleradiotherapie mit Elektronen, Linearbeschleuniger, sonstige
92.22.00↔	Orthovoltstrahlentherapie: n.n.bez. Orthovoltstrahlentherapie: n.n.bez.	92.25.11↔	Teleradiotherapie mit Elektronen, Linearbeschleuniger, mit bildgestützte Einstellung
92.22.01↔	Orthovoltstrahlentherapie: Bis zu 2 Bestrahlungsfeldern	92.25.12↔	Teleradiotherapie mit Elektronen, Linearbeschleuniger, bis zu 2 Bestrahlungsfelder, mit bildgestützte Einstellung
92.22.02↔	Orthovoltstrahlentherapie: Mehr als 2 Bestrahlungsfelder	92.25.13↔	Teleradiotherapie mit Elektronen, Linearbeschleuniger, mehr als 2 Bestrahlungsfelder, mit bildgestützter Einstellung
92.22.11↔	Intraoperative Röntgenstrahlentherapie, bis 300 kV	92.25.14↔	Teleradiotherapie mit Elektronen, Linearbeschleuniger, 3D-geplante Bestrahlung, mit bildgestützter Einstellung
92.22.12↔	Intraoperative Röntgenstrahlentherapie, 300 kV - < 1 MV	92.25.15↔	Teleradiotherapie mit Elektronen, Linearbeschleuniger, intensitätsmodulierte Radiotherapie, mit bildgestützter Einstellung
92.22.19↔	Intraoperative Röntgenstrahlentherapie, sonstige	92.25.21↔	Teleradiotherapie mit Elektronen, Linearbeschleuniger, bis zu 2 Bestrahlungsfelder, ohne bildgestützte Einstellung
92.23.00↔	Hochvoltstrahlentherapie, n.n.bez.	92.25.22↔	Teleradiotherapie mit Elektronen, Linearbeschleuniger, mehr als 2 Bestrahlungsfelder, ohne bildgestützte Einstellung
92.23.01↔	Telekobaltgerät bis zu 2 Bestrahlungsfelder	92.25.23↔	Teleradiotherapie mit Elektronen, Linearbeschleuniger, 3D-geplante Bestrahlung, ohne bildgestützte Einstellung
92.23.02↔	Telekobaltgerät 3 bis 4 Bestrahlungsfelder	92.25.24↔	Teleradiotherapie mit Elektronen, Linearbeschleuniger, intensitätsmodulierte Radiotherapie, ohne bildgestützte Einstellung
92.23.03↔	Telekobaltgerät mehr als 4 Bestrahlungsfelder oder 3D-geplante Bestrahlung	92.26.00↔	Teleradiotherapie mit anderen Partikelstrahlen, n.n.bez.
92.23.08↔	Hochvoltstrahlentherapie: andere Isotope	92.26.10↔	Protonentherapie, bis zu 2 Bestrahlungsfelder, ohne bildgestützte Einstellung
92.23.09↔	Telekobaltgerät, Sonstige	92.26.11↔	Protonentherapie, bis zu 2 Bestrahlungsfelder, mit bildgestützter Einstellung
92.24.00↔	Teleradiotherapie mit Photonen, Linearbeschleuniger, n.n.bez.	92.26.20↔	Protonentherapie, mehr als 2 Bestrahlungsfelder, ohne bildgestützte Einstellung
92.24.01↔	Teleradiotherapie mit Photonen, Linearbeschleuniger, Großfeldbestrahlung	92.26.21↔	Protonentherapie, mehr als 2 Bestrahlungsfelder, mit bildgestützter Einstellung
92.24.02↔	Teleradiotherapie mit Photonen, Linearbeschleuniger, Halbkörperbestrahlung	92.26.99↔	Teleradiotherapie mit anderen Partikelstrahlen, sonstige
92.24.03↔	Teleradiotherapie mit Photonen, Linearbeschleuniger, Ganzkörperbestrahlung	92.27.00↔	Implantation oder Einsetzen radioaktiver Elemente (Brachytherapie mit umschlossenen Radionukliden), Körperoberfläche, sonstiger oder n.n.bez. Applikationsort
92.24.04↔	Teleradiotherapie mit Photonen, Linearbeschleuniger, Intraoperative Strahlentherapie	92.27.10↔	Implantation oder Einsetzen radioaktiver Elemente (Brachytherapie mit umschlossenen Radionukliden), weibliche Geschlechtsorgane, n.n.bez.
92.24.09↔	Teleradiotherapie mit Photonen, Linearbeschleuniger, sonstige	92.27.11↔	Implantation oder Einsetzen radioaktiver Elemente (Brachytherapie mit umschlossenen Radionukliden), intrauterin
92.24.11↔	Teleradiotherapie mit Photonen, Linearbeschleuniger, bis zu 2 Bestrahlungsfelder: Mit bildgestützter Einstellung	92.27.12↔	Implantation oder Einsetzen radioaktiver Elemente (Brachytherapie mit umschlossenen Radionukliden), intravaginal
92.24.12↔	Teleradiotherapie mit Photonen, Linearbeschleuniger, mehr als 2 Bestrahlungsfelder: Mit bildgestützter Einstellung	92.27.13↔	Implantation oder Einsetzen radioaktiver Elemente (Brachytherapie mit umschlossenen Radionukliden), intrauterin und intravaginal kombiniert
92.24.13↔	Teleradiotherapie mit Photonen, Linearbeschleuniger, 3D-geplante Bestrahlung: Mit bildgestützter Einstellung	92.27.21↔	Implantation oder Einsetzen radioaktiver Elemente (Brachytherapie mit umschlossenen Radionukliden), Körperoberfläche
92.24.14↔	Teleradiotherapie mit Photonen, Linearbeschleuniger, intensitätsmodulierte Radiotherapie: Mit bildgestützter Einstellung		
92.24.21↔	Teleradiotherapie mit Photonen, Linearbeschleuniger, bis zu 2 Bestrahlungsfelder: Ohne bildgestützte Einstellung		
92.24.22↔	Teleradiotherapie mit Photonen, Linearbeschleuniger, mehr als 2 Bestrahlungsfelder: Ohne bildgestützte Einstellung		
92.24.23↔	Teleradiotherapie mit Photonen, Linearbeschleuniger, 3D-geplante Bestrahlung: Ohne bildgestützte Einstellung		
92.24.24↔	Teleradiotherapie mit Photonen, Linearbeschleuniger, intensitätsmodulierte Radiotherapie: Ohne bildgestützte Einstellung		
92.24.30↔	Teleradiotherapie mit Photonen: hochkomplexe Radiotherapie mit spezialisierter Ausstattung		
92.25.00↔	Teleradiotherapie mit Elektronen, Linearbeschleuniger, n.n.bez.		
92.25.01↔	Teleradiotherapie mit Elektronen, Linearbeschleuniger, Großfeldbestrahlung		

92.27.22↔	Implantation oder Einsetzen radioaktiver Elemente (Brachytherapie mit umschlossenen Radionukliden), intrakavitär	92.29.31↔	Interstitielle Brachytherapie mit Implantation von permanenten Strahlern, bis zu 10 Quellen
92.27.23↔	Implantation oder Einsetzen radioaktiver Elemente (Brachytherapie mit umschlossenen Radionukliden), intraluminal	92.29.32↔	Interstitielle Brachytherapie mit Implantation von permanenten Strahlern, von 10 bis 15 Quellen
92.27.30↔	Implantation oder Einsetzen radioaktiver Elemente (Brachytherapie mit umschlossenen Radionukliden), Gefäss n.n.bez.	92.29.33↔	Interstitielle Brachytherapie mit Implantation von permanenten Strahlern, von 16 bis 20 Quellen
92.27.31↔	Implantation oder Einsetzen radioaktiver Elemente (Brachytherapie mit umschlossenen Radionukliden), Koronargefäss	92.29.34↔	Interstitielle Brachytherapie mit Implantation von permanenten Strahlern, von 21 bis 25 Quellen
92.27.39↔	Implantation oder Einsetzen radioaktiver Elemente (Brachytherapie mit umschlossenen Radionukliden), sonstiges Gefäss	92.29.35↔	Interstitielle Brachytherapie mit Implantation von permanenten Strahlern, von 26 bis bis 30 Quellen
92.27.40↔	Implantation oder Einsetzen radioaktiver Elemente (Brachytherapie mit umschlossenen Radionukliden), intraoperativ	92.29.36↔	Interstitielle Brachytherapie mit Implantation von permanenten Strahlern, von 31 bis bis 35 Quellen
92.27.70↔	Radioaktive Moulagen, n.n.bez.	92.29.37↔	Interstitielle Brachytherapie mit Implantation von permanenten Strahlern, von 36 bis bis 40 Quellen
92.27.71↔	Radioaktive Moulagen: Konstruktion und Applikation von oberflächlichen radioaktiven Moulagen	92.29.38↔	Interstitielle Brachytherapie mit Implantation von permanenten Strahlern, von 41 bis bis 45 Quellen
92.27.72↔	Radioaktive Moulagen: Konstruktion und Applikation von nicht auf der Körperoberfläche verwendeten Applikatoren	92.29.39↔	Interstitielle Brachytherapie mit Implantation von permanenten Strahlern, von 46 bis bis 50 Quellen
92.27.73↔	Radioaktive Moulagen: Konstruktion und Applikation von Augenapplikatoren	92.29.3a↔	Interstitielle Brachytherapie mit Implantation von permanenten Strahlern, von 51 bis bis 55 Quellen
92.27.79↔	Radioaktive Moulagen, sonstige	92.29.3b↔	Interstitielle Brachytherapie mit Implantation von permanenten Strahlern, von 56 bis bis 60 Quellen
92.28.00↔	Injektion oder Instillation von Radioisotopen, n.n.bez.	92.29.3c↔	Interstitielle Brachytherapie mit Implantation von permanenten Strahlern, von 61 bis bis 65 Quellen
92.28.01↔	Instillation von offenen Radionukliden in Gelenke	92.29.3d↔	Interstitielle Brachytherapie mit Implantation von permanenten Strahlern, von 66 bis bis 70 Quellen
92.28.02↔	Radiojodtherapie: Radiojodtherapie bis 1,2 GBq I-131: Ohne Gabe von rekombinantem Thyreotropin (rh-TSH)	92.29.3e↔	Interstitielle Brachytherapie mit Implantation von permanenten Strahlern, mehr als 70 Quellen
92.28.03↔	Radiojodtherapie: Radiojodtherapie bis 1,2 GBq I-131: Mit Gabe von rekombinantem Thyreotropin (rh-TSH)	92.29.40↔	Brachytherapie mit Oberflächenapplikatoren, n.n.bez.
92.28.04↔	Radiojodtherapie: Radiojodtherapie über 1,2 bis unter 5 GBq I-131: Ohne Gabe von rekombinantem Thyreotropin (rh-TSH)	92.29.49↔	Brachytherapie mit Oberflächenapplikatoren, sonstige
92.28.05↔	Radiojodtherapie: Radiojodtherapie über 1,2 bis unter 5 GBq I-131: Mit Gabe von rekombinantem Thyreotropin (rh-TSH)	92.29.51↔	Entfernung von umschlossenen Radionukliden oder inaktiven Applikatoren unter Anästhesie
92.28.06↔	Radiojodtherapie: Radiojodtherapie mit 5 und mehr GBq I-131: Ohne Gabe von rekombinantem Thyreotropin (rh-TSH)	92.30.00↔	Stereotaktische Bestrahlung, einzeitig, n.n.bez.
92.28.07↔	Radiojodtherapie: Radiojodtherapie mit 5 und mehr GBq I-131: Mit Gabe von rekombinantem Thyreotropin (rh-TSH)	92.30.01↔	Stereotaktische Bestrahlung, einzeitig: Zerebral, n.n.bez.
92.28.11↔	Therapie mit offenen Radionukliden bei Knochenmetastasen	92.30.02↔	Stereotaktische Bestrahlung, einzeitig: Extrazerebral, n.n.bez.
92.28.12↔	Intravenöse palliative Schmerztherapie mit offenen Radionukliden bei Knochenmetastasen	92.30.20↔	Stereotaktische Bestrahlung, einzeitig: Zerebral, intensitätsmodulierte Radiotherapie
92.28.13↔	Radiorezeptortherapie mit DOTA-konjugierten Somatostatin-Analoga	92.30.21↔	Stereotaktische Bestrahlung, einzeitig: Zerebral, intensitätsmodulierte Bogenbestrahlung (IMAT)
92.28.20↔	Radioimmuntherapie mit 90Y-Ibritumomab-Tiuxetan, parenteral	92.30.22↔	Stereotaktische Bestrahlung, einzeitig: Zerebral, bildgestützte Einstellung
92.28.21↔	Gabe von Jod-131-MIBG (Metajodbenzylguanidin) parenteral	92.30.30↔	Stereotaktische Bestrahlung, einzeitig: Extrazerebral, intensitätsmodulierte Radiotherapie
92.28.31↔	Selektive intravaskuläre Radiochemoembolisation mit I-131-Lipiodol	92.30.31↔	Stereotaktische Bestrahlung, einzeitig: Extrazerebral, intensitätsmodulierte Bogenbestrahlung (IMAT)
92.28.32↔	Selektive intravaskuläre Radionuklidtherapie (SIRT) durch Embolisation von Yttrium-90-markierten Mikrosphären	92.30.32↔	Stereotaktische Bestrahlung, einzeitig: Extrazerebral, bildgestützte Einstellung
92.28.33↔	Endovaskuläre Brachytherapie mit Rhenium-188	92.30.99↔	Stereotaktische Bestrahlung, einzeitig, sonstige
92.29.00↔	Brachytherapie mit umschlossenen Radionukliden, n.n. bez.	92.31.00↔	Radiochirurgie mit Photonen n.n. bez., zerebral
92.29.09↔	Brachytherapie mit umschlossenen Radionukliden, sonstige	92.31.10↔	Radiochirurgie mit Photonen n.n. bez., extrazerebral
92.29.11↔	Interstitielle Brachytherapie mit Implantation von entfernbaren Strahlern in einer Ebene, niedrige Dosisleistung	92.32.00↔	Mehrquellige Photon-Radiochirurgie, n.n.bez.
92.29.12↔	Interstitielle Brachytherapie mit Implantation von entfernbaren Strahlern in einer Ebene, gepulste Dosisleistung (Pulsed dose rate)	92.32.01↔	Mehrquellige Photon-Radiochirurgie: Gamma-knife
92.29.13↔	Interstitielle Brachytherapie mit Implantation von entfernbaren Strahlern in einer Ebene, hohe Dosisleistung	92.33.00↔	Teilchen-Radiochirurgie, n.n.bez.
92.29.19↔	Interstitielle Brachytherapie mit Implantation von entfernbaren Strahlern in einer Ebene, sonstige	92.33.01↔	Andere Hochvoltstrahlentherapie: Stereotaktische Bestrahlung, einzeitig, zerebral
92.29.21↔	Interstitielle Brachytherapie mit Volumenimplantation von entfernbaren Strahlern in mehreren Ebenen, niedrige Dosisleistung	92.33.11↔	Andere Hochvoltstrahlentherapie: Stereotaktische Bestrahlung, einzeitig, extrazerebral
92.29.22↔	Interstitielle Brachytherapie mit Volumenimplantation von entfernbaren Strahlern in mehreren Ebenen, gepulste Dosisleistung (Pulsed dose rate)	92.39.01↔	Andere Hochvoltstrahlentherapie, stereotaktische Bestrahlung, fraktioniert, zerebral, n.n.bez.
92.29.23↔	Interstitielle Brachytherapie mit Volumenimplantation von entfernbaren Strahlern in mehreren Ebenen, hohe Dosisleistung	92.39.11↔	Andere Hochvoltstrahlentherapie, stereotaktische Bestrahlung, fraktioniert, extrazerebral, n.n.bez.
92.29.24↔	Brachytherapie mit Implantation von entfernbaren Strahlern in mehreren Ebenen, hohe Dosisleistung, intraoperativ	92.39.20↔	Andere Hochvoltstrahlentherapie, stereotaktische Bestrahlung, fraktioniert: zerebral, intensitätsmodulierte Radiotherapie
92.29.29↔	Interstitielle Brachytherapie mit Volumenimplantation von entfernbaren Strahlern in mehreren Ebenen, sonstige	92.39.21↔	Andere Hochvoltstrahlentherapie, stereotaktische Bestrahlung, fraktioniert: zerebral, intensitätsmodulierte Bogenbestrahlung (IMAT)
		92.39.22↔	Andere Hochvoltstrahlentherapie, stereotaktische Bestrahlung, fraktioniert: zerebral, bildgestützte Einstellung
		92.39.29↔	Andere Hochvoltstrahlentherapie, stereotaktische Bestrahlung, fraktioniert, zerebral, sonstige
		92.39.30↔	Andere Hochvoltstrahlentherapie, stereotaktische Bestrahlung, fraktioniert: extrazerebral, intensitätsmodulierte Radiotherapie

92.39.31↔	Andere Hochvoltstrahlentherapie, stereotaktische Bestrahlung, fraktioniert: extrazerebral, intensitätsmodulierte Bogenbestrahlung (IMAT)	92.39.39↔	Andere Hochvoltstrahlentherapie, stereotaktische Bestrahlung, fraktioniert, extrazerebral, sonstige
92.39.32↔	Andere Hochvoltstrahlentherapie, stereotaktische Bestrahlung, fraktioniert: extrazerebral, bildgestützte Einstellung	92.41↔	Intraoperative Strahlentherapie mit Elektronen

Prozedur D15-3

93.59.51‡↔	Komplexbehandlung bei Besiedlung oder Infektion mit multiresistenten Erregern, 7 bis 13 Behandlungstage	93.59.53‡↔	Komplexbehandlung bei Besiedlung oder Infektion mit multiresistenten Erregern, 21 oder mehr Behandlungstage
93.59.52‡↔	Komplexbehandlung bei Besiedlung oder Infektion mit multiresistenten Erregern, 14 bis 20 Behandlungstage		

Prozedur D15-4

76.5x.60↔	Implantation einer Endoprothese am Kiefergelenk	76.5x.71↔	Implantation einer Totalendoprothese am Kiefergelenk mit CAD-CAM gefertigten Komponenten (L)
76.5x.61↔	Wechsel einer Endoprothese am Kiefergelenk		
76.5x.70↔	Implantation einer Totalendoprothese am Kiefergelenk mit vorgefertigten Komponenten (L)		

ADRG D16 Materialentfernung an Kiefer und Gesicht

Prozedur in Tabelle D16-1

DRG D16Z Materialentfernung an Kiefer und Gesicht**Prozedur D16-1**

76.97↔	Entfernen von internem Osteosynthesematerial vom Gesichtsschädelknochen
--------	---

ADRG D17 Plastische Rekonstruktion der Ohrmuschel

Prozedur in Tabelle D17-1

DRG D17Z Plastische Rekonstruktion der Ohrmuschel**Prozedur D17-1**

18.71.00↔	Ohrmuschelaufbau, n.n.bez.	18.71.22↔	Ohrmuschelaufbau, total mit Galealappen
18.71.10↔	Ohrmuschelaufbau, partiell, n.n.bez.	18.71.23↔	Ohrmuschelaufbau, total mit Knorpeltransplantat
18.71.11↔	Ohrmuschelaufbau, partiell mit Gewebeexpander	18.71.24↔	Ohrmuschelaufbau, total mit mikrovaskulärem Lappen
18.71.12↔	Ohrmuschelaufbau, partiell mit Galealappen	18.71.29↔	Ohrmuschelaufbau, total, sonstige
18.71.13↔	Ohrmuschelaufbau, partiell mit Knorpeltransplantat	18.71.30↔	Implantation von alloplastischen Materialien beim Aufbau einer Ohrmuschel
18.71.14↔	Ohrmuschelaufbau, partiell mit mikrovaskulärem Lappen	18.71.99↔	Ohrmuschelaufbau, sonstige
18.71.19↔	Ohrmuschelaufbau, partiell, sonstige	18.72↔	Reinsertion eines amputierten Ohres
18.71.20↔	Ohrmuschelaufbau, total, n.n.bez.	18.79↔	Sonstige plastische Rekonstruktion am äusseren Ohr
18.71.21↔	Ohrmuschelaufbau, total mit Gewebeexpander		

ADRG D20 Strahlentherapie bei Krankheiten und Störungen des Ohres, der Nase, des Mundes und des Halses, mehr als ein Belegungstag

Prozedur in Tabelle D20-1 und Verweildauer > 1 Tag

DRG D20Z Strahlentherapie bei Krankheiten und Störungen des Ohres, der Nase, des Mundes und des Halses, mehr als ein Belegungstag**Prozedur D20-1**

92.20↔	Infusion von flüssigem Radioisotop	92.22.00↔	Orthovoltstrahlentherapie: n.n.bez. Orthovoltstrahlentherapie: n.n.bez.
92.21.00↔	Oberflächenstrahlentherapie: n.n.bez.	92.22.01↔	Orthovoltstrahlentherapie: Bis zu 2 Bestrahlungsfeldern
92.21.01↔	Oberflächenstrahlentherapie: Bis zu 2 Bestrahlungsfeldern	92.22.02↔	Orthovoltstrahlentherapie: Mehr als 2 Bestrahlungsfelder
92.21.02↔	Oberflächenstrahlentherapie: Mehr als 2 Bestrahlungsfelder		

92.22.11↔	Intraoperative Röntgenstrahlentherapie, bis 300 kV	92.26.10↔	Protonentherapie, bis zu 2 Bestrahlungsfelder, ohne bildgestützte Einstellung
92.22.12↔	Intraoperative Röntgenstrahlentherapie, 300 kV - < 1 MV	92.26.11↔	Protonentherapie, bis zu 2 Bestrahlungsfelder, mit bildgestützter Einstellung
92.22.19↔	Intraoperative Röntgenstrahlentherapie, sonstige	92.26.20↔	Protonentherapie, mehr als 2 Bestrahlungsfelder, ohne bildgestützte Einstellung
92.23.00↔	Hochvoltstrahlentherapie, n.n.bez.	92.26.21↔	Protonentherapie, mehr als 2 Bestrahlungsfelder, mit bildgestützter Einstellung
92.23.01↔	Telekobaltgerät bis zu 2 Bestrahlungsfelder	92.26.99↔	Teleradiotherapie mit anderen Partikelstrahlen, sonstige
92.23.02↔	Telekobaltgerät 3 bis 4 Bestrahlungsfelder	92.27.00↔	Implantation oder Einsetzen radioaktiver Elemente (Brachytherapie mit umschlossenen Radionukliden), Körperoberfläche, sonstiger oder n.n.bez. Applikationsort
92.23.03↔	Telekobaltgerät mehr als 4 Bestrahlungsfelder oder 3D-geplante Bestrahlung	92.27.10↔	Implantation oder Einsetzen radioaktiver Elemente (Brachytherapie mit umschlossenen Radionukliden), weibliche Geschlechtsorgane, n.n.bez.
92.23.08↔	Hochvoltstrahlentherapie: andere Isotope	92.27.11↔	Implantation oder Einsetzen radioaktiver Elemente (Brachytherapie mit umschlossenen Radionukliden), intrauterin
92.23.09↔	Telekobaltgerät, Sonstige	92.27.12↔	Implantation oder Einsetzen radioaktiver Elemente (Brachytherapie mit umschlossenen Radionukliden), intravaginal
92.24.00↔	Teleradiotherapie mit Photonen, Linearbeschleuniger, n.n.bez.	92.27.13↔	Implantation oder Einsetzen radioaktiver Elemente (Brachytherapie mit umschlossenen Radionukliden), intrauterin und intravaginal kombiniert
92.24.01↔	Teleradiotherapie mit Photonen, Linearbeschleuniger, Großfeldbestrahlung	92.27.21↔	Implantation oder Einsetzen radioaktiver Elemente (Brachytherapie mit umschlossenen Radionukliden), Körperoberfläche
92.24.02↔	Teleradiotherapie mit Photonen, Linearbeschleuniger, Halbkörperbestrahlung	92.27.22↔	Implantation oder Einsetzen radioaktiver Elemente (Brachytherapie mit umschlossenen Radionukliden), intrakavitär
92.24.03↔	Teleradiotherapie mit Photonen, Linearbeschleuniger, Ganzkörperbestrahlung	92.27.23↔	Implantation oder Einsetzen radioaktiver Elemente (Brachytherapie mit umschlossenen Radionukliden), intraluminal
92.24.04↔	Teleradiotherapie mit Photonen, Linearbeschleuniger, Intraoperative Strahlentherapie	92.27.30↔	Implantation oder Einsetzen radioaktiver Elemente (Brachytherapie mit umschlossenen Radionukliden), Gefäß n.n.bez.
92.24.09↔	Teleradiotherapie mit Photonen, Linearbeschleuniger, sonstige	92.27.31↔	Implantation oder Einsetzen radioaktiver Elemente (Brachytherapie mit umschlossenen Radionukliden), Koronargefäß
92.24.11↔	Teleradiotherapie mit Photonen, Linearbeschleuniger, bis zu 2 Bestrahlungsfelder: Mit bildgestützter Einstellung	92.27.39↔	Implantation oder Einsetzen radioaktiver Elemente (Brachytherapie mit umschlossenen Radionukliden), sonstiges Gefäß
92.24.12↔	Teleradiotherapie mit Photonen, Linearbeschleuniger, mehr als 2 Bestrahlungsfelder: Mit bildgestützter Einstellung	92.27.40↔	Implantation oder Einsetzen radioaktiver Elemente (Brachytherapie mit umschlossenen Radionukliden), intraoperativ
92.24.13↔	Teleradiotherapie mit Photonen, Linearbeschleuniger, 3D-geplante Bestrahlung: Mit bildgestützter Einstellung	92.27.70↔	Radioaktive Moulagen, n.n.bez.
92.24.14↔	Teleradiotherapie mit Photonen, Linearbeschleuniger, intensitätsmodulierte Radiotherapie: Mit bildgestützter Einstellung	92.27.71↔	Radioaktive Moulagen: Konstruktion und Applikation von oberflächlichen radioaktiven Moulagen
92.24.21↔	Teleradiotherapie mit Photonen, Linearbeschleuniger, bis zu 2 Bestrahlungsfelder: Ohne bildgestützte Einstellung	92.27.72↔	Radioaktive Moulagen: Konstruktion und Applikation von nicht auf der Körperoberfläche verwendeten Applikatoren
92.24.22↔	Teleradiotherapie mit Photonen, Linearbeschleuniger, mehr als 2 Bestrahlungsfelder: Ohne bildgestützte Einstellung	92.27.73↔	Radioaktive Moulagen: Konstruktion und Applikation von Augenapplikatoren
92.24.23↔	Teleradiotherapie mit Photonen, Linearbeschleuniger, 3D-geplante Bestrahlung: Ohne bildgestützte Einstellung	92.27.79↔	Radioaktive Moulagen, sonstige
92.24.24↔	Teleradiotherapie mit Photonen, Linearbeschleuniger, intensitätsmodulierte Radiotherapie: Ohne bildgestützte Einstellung	92.28.00↔	Injektion oder Instillation von Radioisotopen, n.n.bez.
92.24.30↔	Teleradiotherapie mit Photonen: hochkomplexe Radiotherapie mit spezialisierter Ausstattung	92.28.01↔	Instillation von offenen Radionukliden in Gelenke
92.25.00↔	Teleradiotherapie mit Elektronen, Linearbeschleuniger, n.n.bez.	92.28.02↔	Radiojodtherapie: Radiojodtherapie bis 1,2 GBq I-131: Ohne Gabe von rekombinantem Thyreotropin (rh-TSH)
92.25.01↔	Teleradiotherapie mit Elektronen, Linearbeschleuniger, Großfeldbestrahlung	92.28.03↔	Radiojodtherapie: Radiojodtherapie bis 1,2 GBq I-131: Mit Gabe von rekombinantem Thyreotropin (rh-TSH)
92.25.02↔	Teleradiotherapie mit Elektronen, Linearbeschleuniger, Halbkörperbestrahlung	92.28.04↔	Radiojodtherapie: Radiojodtherapie über 1,2 bis unter 5 GBq I-131: Ohne Gabe von rekombinantem Thyreotropin (rh-TSH)
92.25.03↔	Teleradiotherapie mit Elektronen, Linearbeschleuniger, Ganzkörperbestrahlung	92.28.05↔	Radiojodtherapie: Radiojodtherapie über 1,2 bis unter 5 GBq I-131: Mit Gabe von rekombinantem Thyreotropin (rh-TSH)
92.25.04↔	Teleradiotherapie mit Elektronen, Linearbeschleuniger, Intraoperative Strahlentherapie	92.28.06↔	Radiojodtherapie: Radiojodtherapie mit 5 und mehr GBq I-131: Ohne Gabe von rekombinantem Thyreotropin (rh-TSH)
92.25.09↔	Teleradiotherapie mit Elektronen, Linearbeschleuniger, sonstige	92.28.07↔	Radiojodtherapie: Radiojodtherapie mit 5 und mehr GBq I-131: Mit Gabe von rekombinantem Thyreotropin (rh-TSH)
92.25.11↔	Teleradiotherapie mit Elektronen, Linearbeschleuniger, mit bildgestützte Einstellung	92.28.11↔	Therapie mit offenen Radionukliden bei Knochenmetastasen
92.25.12↔	Teleradiotherapie mit Elektronen, Linearbeschleuniger, bis zu 2 Bestrahlungsfelder, mit bildgestützte Einstellung	92.28.12↔	Intravenöse palliative Schmerztherapie mit offenen Radionukliden bei Knochenmetastasen
92.25.13↔	Teleradiotherapie mit Elektronen, Linearbeschleuniger, mehr als 2 Bestrahlungsfelder, mit bildgestützter Einstellung	92.28.13↔	Radiorezeptorthherapie mit DOTA-konjugierten Somatostatin-Analoga
92.25.14↔	Teleradiotherapie mit Elektronen, Linearbeschleuniger, 3D-geplante Bestrahlung, mit bildgestützter Einstellung	92.28.20↔	Radioimmuntherapie mit 90Y-Ibritumomab-Tiuxetan, parenteral
92.25.15↔	Teleradiotherapie mit Elektronen, Linearbeschleuniger, intensitätsmodulierte Radiotherapie, mit bildgestützter Einstellung	92.28.21↔	Gabe von Jod-131-MIBG (Metajodbenzylguanidin) parenteral
92.25.21↔	Teleradiotherapie mit Elektronen, Linearbeschleuniger, bis zu 2 Bestrahlungsfelder, ohne bildgestützte Einstellung	92.28.31↔	Selektive intravaskuläre Radiochemoembolisation mit I-131-Lipiodol
92.25.22↔	Teleradiotherapie mit Elektronen, Linearbeschleuniger, mehr als 2 Bestrahlungsfelder, ohne bildgestützte Einstellung		
92.25.23↔	Teleradiotherapie mit Elektronen, Linearbeschleuniger, 3D-geplante Bestrahlung, ohne bildgestützte Einstellung		
92.25.24↔	Teleradiotherapie mit Elektronen, Linearbeschleuniger, intensitätsmodulierte Radiotherapie, ohne bildgestützte Einstellung		
92.26.00↔	Teleradiotherapie mit anderen Partikelstrahlen, n.n.bez.		

92.28.32↔	Selektive intravaskuläre Radionuklidtherapie (SIRT) durch Embolisation von Yttrium-90-markierten Mikrosphären	92.29.40↔	Brachytherapie mit Oberflächenapplikatoren, n.n.bez.
92.28.33↔	Endovaskuläre Brachytherapie mit Rhenium-188	92.29.49↔	Brachytherapie mit Oberflächenapplikatoren, sonstige
92.29.00↔	Brachytherapie mit umschlossenen Radionukliden, n.n. bez.	92.29.51↔	Entfernung von umschlossenen Radionukliden oder inaktiven Applikatoren unter Anästhesie
92.29.09↔	Brachytherapie mit umschlossenen Radionukliden, sonstige	92.30.00↔	Stereotaktische Bestrahlung, einzeitig, n.n.bez.
92.29.11↔	Interstitielle Brachytherapie mit Implantation von entfernbaren Strahlern in einer Ebene, niedrige Dosisleistung	92.30.01↔	Stereotaktische Bestrahlung, einzeitig: Zerebral, n.n.bez.
92.29.12↔	Interstitielle Brachytherapie mit Implantation von entfernbaren Strahlern in einer Ebene, gepulste Dosisleistung (Pulsed dose rate)	92.30.02↔	Stereotaktische Bestrahlung, einzeitig: Extrazerebral, n.n.bez.
92.29.13↔	Interstitielle Brachytherapie mit Implantation von entfernbaren Strahlern in einer Ebene, hohe Dosisleistung	92.30.20↔	Stereotaktische Bestrahlung, einzeitig: Zerebral, intensitätsmodulierte Radiotherapie
92.29.19↔	Interstitielle Brachytherapie mit Implantation von entfernbaren Strahlern in einer Ebene, sonstige	92.30.21↔	Stereotaktische Bestrahlung, einzeitig: Zerebral, intensitätsmodulierte Bogenbestrahlung (IMAT)
92.29.21↔	Interstitielle Brachytherapie mit Volumenimplantation von entfernbaren Strahlern in mehreren Ebenen, niedrige Dosisleistung	92.30.22↔	Stereotaktische Bestrahlung, einzeitig: Zerebral, bildgestützte Einstellung
92.29.22↔	Interstitielle Brachytherapie mit Volumenimplantation von entfernbaren Strahlern in mehreren Ebenen, gepulste Dosisleistung (Pulsed dose rate)	92.30.30↔	Stereotaktische Bestrahlung, einzeitig: Extrazerebral, intensitätsmodulierte Radiotherapie
92.29.23↔	Interstitielle Brachytherapie mit Volumenimplantation von entfernbaren Strahlern in mehreren Ebenen, hohe Dosisleistung	92.30.31↔	Stereotaktische Bestrahlung, einzeitig: Extrazerebral, intensitätsmodulierte Bogenbestrahlung (IMAT)
92.29.24↔	Brachytherapie mit Implantation von entfernbaren Strahlern in mehreren Ebenen, hohe Dosisleistung, intraoperativ	92.30.32↔	Stereotaktische Bestrahlung, einzeitig: Extrazerebral, bildgestützte Einstellung
92.29.29↔	Interstitielle Brachytherapie mit Volumenimplantation von entfernbaren Strahlern in mehreren Ebenen, sonstige	92.30.99↔	Stereotaktische Bestrahlung, einzeitig, sonstige
92.29.31↔	Interstitielle Brachytherapie mit Implantation von permanenten Strahlern, bis zu 10 Quellen	92.31.00↔	Radiochirurgie mit Photonen n.n. bez., zerebral
92.29.32↔	Interstitielle Brachytherapie mit Implantation von permanenten Strahlern, von 10 bis 15 Quellen	92.31.10↔	Radiochirurgie mit Photonen n.n. bez., extrazerebral
92.29.33↔	Interstitielle Brachytherapie mit Implantation von permanenten Strahlern, von 16 bis 20 Quellen	92.32.00↔	Mehrquellige Photon-Radiochirurgie, n.n.bez.
92.29.34↔	Interstitielle Brachytherapie mit Implantation von permanenten Strahlern, von 21 bis 25 Quellen	92.32.01↔	Mehrquellige Photon-Radiochirurgie: Gamma-knife
92.29.35↔	Interstitielle Brachytherapie mit Implantation von permanenten Strahlern, von 26 bis bis 30 Quellen	92.33.00↔	Teilchen-Radiochirurgie, n.n.bez.
92.29.36↔	Interstitielle Brachytherapie mit Implantation von permanenten Strahlern, von 31 bis bis 35 Quellen	92.33.01↔	Andere Hochvoltstrahlentherapie: Stereotaktische Bestrahlung, einzeitig, zerebral
92.29.37↔	Interstitielle Brachytherapie mit Implantation von permanenten Strahlern, von 36 bis bis 40 Quellen	92.33.11↔	Andere Hochvoltstrahlentherapie: Stereotaktische Bestrahlung, einzeitig, extrazerebral
92.29.38↔	Interstitielle Brachytherapie mit Implantation von permanenten Strahlern, von 41 bis bis 45 Quellen	92.39.01↔	Andere Hochvoltstrahlentherapie, stereotaktische Bestrahlung, fraktioniert, zerebral, n.n.bez.
92.29.39↔	Interstitielle Brachytherapie mit Implantation von permanenten Strahlern, von 46 bis bis 50 Quellen	92.39.11↔	Andere Hochvoltstrahlentherapie, stereotaktische Bestrahlung, fraktioniert, extrazerebral, n.n.bez.
92.29.3a↔	Interstitielle Brachytherapie mit Implantation von permanenten Strahlern, von 51 bis bis 55 Quellen	92.39.20↔	Andere Hochvoltstrahlentherapie, stereotaktische Bestrahlung, fraktioniert: zerebral, intensitätsmodulierte Radiotherapie
92.29.3b↔	Interstitielle Brachytherapie mit Implantation von permanenten Strahlern, von 56 bis bis 60 Quellen	92.39.21↔	Andere Hochvoltstrahlentherapie, stereotaktische Bestrahlung, fraktioniert: zerebral, intensitätsmodulierte Bogenbestrahlung (IMAT)
92.29.3c↔	Interstitielle Brachytherapie mit Implantation von permanenten Strahlern, von 61 bis bis 65 Quellen	92.39.22↔	Andere Hochvoltstrahlentherapie, stereotaktische Bestrahlung, fraktioniert: zerebral, bildgestützte Einstellung
92.29.3d↔	Interstitielle Brachytherapie mit Implantation von permanenten Strahlern, von 66 bis bis 70 Quellen	92.39.29↔	Andere Hochvoltstrahlentherapie, stereotaktische Bestrahlung, fraktioniert, zerebral, sonstige
92.29.3e↔	Interstitielle Brachytherapie mit Implantation von permanenten Strahlern, mehr als 70 Quellen	92.39.30↔	Andere Hochvoltstrahlentherapie, stereotaktische Bestrahlung, fraktioniert: extrazerebral, intensitätsmodulierte Radiotherapie
		92.39.31↔	Andere Hochvoltstrahlentherapie, stereotaktische Bestrahlung, fraktioniert: extrazerebral, intensitätsmodulierte Bogenbestrahlung (IMAT)
		92.39.32↔	Andere Hochvoltstrahlentherapie, stereotaktische Bestrahlung, fraktioniert: extrazerebral, bildgestützte Einstellung
		92.39.39↔	Andere Hochvoltstrahlentherapie, stereotaktische Bestrahlung, fraktioniert, extrazerebral, sonstige
		92.41↔	Intraoperative Strahlentherapie mit Elektronen

ADRG D22**Eingriffe an Mundhöhle und Mund ausser bei bösartiger Neubildung**

Prozedur in Tabelle D22-1

DRG D22Z**Eingriffe an Mundhöhle und Mund ausser bei bösartiger Neubildung****Prozedur D22-1**

23.6↔	Prothetisches Zahnimplantat	24.12.20↔	Offene Biopsie (mit Inzision) an einer Zahnalveole
24.0↔	Inzision an Zahnfleisch und Alveolarkamm	24.12.99↔	Biopsie an einer Zahnalveole, sonstige
24.11.00↔	Biopsie am Zahnfleisch, n.n.bez.	24.2x.00↔	Gingivoplastik, n.n.bez.
24.11.20↔	Offene Biopsie (mit Inzision) am Zahnfleisch	24.2x.10↔	Gingivoplastik mit Transplantat oder Implantat
24.11.99↔	Biopsie am Zahnfleisch, sonstige	24.2x.99↔	Gingivoplastik, sonstige
24.12.00↔	Biopsie an einer Zahnalveole, n.n.bez.	24.31↔	Exzision von Läsion oder Gewebe am Zahnfleisch

24.4x.00↔	Exzision einer Zahnläsion am Kiefer, n.n.bez.	27.49.10↔	Exzision an der Wange
24.4x.10↔	Exzision einer Zahnläsion am Kiefer mit Eröffnung von Kieferhöhle oder Nasenboden	27.49.11↔	Exzision am Mundboden
24.4x.11↔	Exzision einer Zahnläsion am Kiefer mit Nervendarstellung	27.49.99↔	Sonstige Exzision in der Mundhöhle, sonstige
24.4x.99↔	Exzision einer Zahnläsion am Kiefer, sonstige	27.53↔	Verschluss einer Fistel im Mund
24.5x.00↔	Alveoloplastik, n.n.bez.	27.54.00↔	Plastische Rekonstruktion einer (angeborenen) Lippenspalte, n.n.bez.
24.5x.10↔	Alveoloplastik mit Transplantat	27.54.99↔	Plastische Rekonstruktion einer (angeborenen) Lippenspalte, sonstige
24.5x.99↔	Alveoloplastik, sonstige	27.55.00↔	Vollhauttransplantat an Lippe und Mund, n.n.bez.
24.7↔	Anbringen einer orthodontischen Apparatur	27.55.10↔	Kleinflächiges Vollhauttransplantat an Lippe und Mund
24.91.00↔	Extension oder Vertiefung des Sulcus buccolabialis oder lingualis, n.n.bez.	27.55.20↔	Großflächiges Vollhauttransplantat an Lippe und Mund
24.91.10↔	Vestibulumplastik	27.55.99↔	Vollhauttransplantat an Lippe und Mund, sonstige
24.91.11↔	Mundbodensenkung	27.58↔	Revision eines gestielten oder freien Lappens oder freien Hauttransplantates an Lippe und Mund
24.91.99↔	Extension oder Vertiefung des Sulcus buccolabialis oder lingualis, sonstige	27.59.00↔	Sonstige plastische Rekonstruktion an Lippe und Mund, n.n.bez.
25.02↔	Offene Biopsie an der Zunge	27.59.10↔	Kleinflächiges temporäres Haut-Regenerationsgraft an die Lippe
25.1↔	Exzision oder Destruktion von Läsion oder Gewebe an der Zunge	27.59.11↔	Grossflächiges temporäres Haut-Regenerationsgraft an die Lippe
25.59.00↔	Sonstige Zungenrekonstruktion und Zungenplastik, n.n.bez.	27.59.20↔	Kleinflächige Weichteildeckung durch kultivierte Keratinozyten an der Lippe
25.59.10↔	Plastische Rekonstruktion der Zunge, n.n.bez.	27.59.21↔	Großflächige Weichteildeckung durch kultivierte Keratinozyten an der Lippe
25.59.99↔	Sonstige Zungenrekonstruktion und Zungenplastik, sonstige	27.59.30↔	Kleinflächige temporäre Weichteildeckung durch Kombination mehrerer Verfahren an der Lippe
25.92↔	Linguale Frenulektomie	27.59.31↔	Grossflächige temporäre Weichteildeckung durch Kombination mehrerer Verfahren an der Lippe
25.93↔	Lösung von Adhäsion an der Zunge	27.59.41↔	Sonstige plastische Rekonstruktion an Lippe und Mund mit gestieltem Fernlappen
25.94↔	Sonstige Glossotomie	27.59.50↔	Lappenstieldurchtrennung nach Hautplastik an der Lippe
27.1↔	Inzision am Gaumen	27.59.60↔	Einsetzen eines Gewebeerweiterers an der Lippe
27.21.00↔	Biopsie am knöchernen Gaumen, n.n.bez.	27.59.99↔	Sonstige plastische Rekonstruktion an Lippe und Mund, sonstige
27.21.20↔	Offene Biopsie (mit Inzision) am knöchernen Gaumen	27.71↔	Inzision an der Uvula
27.21.99↔	Biopsie am knöchernen Gaumen, sonstige	27.72↔	Exzision an der Uvula
27.22.00↔	Biopsie an Uvula und weichem Gaumen, n.n.bez.	27.79↔	Sonstige Operationen an der Uvula
27.22.20↔	Offene Biopsie (mit Inzision) an Uvula und weichem Gaumen	27.92↔	Inzision an der Mundhöhle, nicht bezeichnete Struktur
27.22.99↔	Biopsie an Uvula und weichem Gaumen, sonstige	27.99↔	Sonstige Operationen in der Mundhöhle
27.23.00↔	Biopsie an der Lippe, n.n.bez.	86.4x.10↔	Radikale Exzision einer Hautläsion am Kopf mit histographischer Kontrolle
27.23.99↔	Biopsie an der Lippe, sonstige	86.4x.11↔	Radikale Exzision einer Hautläsion des Halses mit histographischer Kontrolle
27.24.00↔	Biopsie in der Mundhöhle, an nicht bezeichneter Struktur, n.n.bez.	86.4x.13↔	Radikale Exzision einer Hautläsion an Unterarm und Hand mit histographischer Kontrolle
27.24.20↔	Offene Biopsie (mit Inzision) an Wangenschleimhaut, Mundboden und sonstigen Strukturen in der Mundhöhle	86.4x.17↔	Radikale Exzision einer Hautläsion an Leisten- und Genitalregion und Gesäß mit histographischer Kontrolle
27.24.99↔	Biopsie in der Mundhöhle, an nicht bezeichneter Struktur, sonstige	86.4x.18↔	Radikale Exzision einer Hautläsion der unteren Extremität mit histographischer Kontrolle
27.31.00↔	Lokale Exzision oder Destruktion von Läsion oder Gewebe am knöchernen Gaumen, n.n.bez.	86.4x.19↔	Radikale Exzision einer Hautläsion anderer Lokalisation mit histographischer Kontrolle
27.31.10↔	Lokale Exzision von Läsion oder Gewebe am knöchernen Gaumen	86.4x.20↔	Radikale Exzision einer Hautläsion am Kopf mit Transplantation oder Transposition von Haut
27.31.20↔	Partielle Exzision von Läsion oder Gewebe am knöchernen Gaumen	86.4x.21↔	Radikale Exzision einer Hautläsion des Halses mit Transplantation oder Transposition von Haut
27.31.30↔	Destruktion von Läsion oder Gewebe am knöchernen Gaumen	86.4x.22↔	Radikale Exzision einer Hautläsion an Schulter und Axilla mit Transplantation oder Transposition von Haut
27.31.99↔	Lokale Exzision oder Destruktion von Läsion oder Gewebe am knöchernen Gaumen, sonstige	86.4x.23↔	Radikale Exzision einer Hautläsion an Oberarm und Ellenbogen mit Transplantation oder Transposition von Haut
27.32.00↔	Ausgedehnte Exzision oder Destruktion von Läsion oder Gewebe am knöchernen Gaumen, n.n.bez.	86.4x.24↔	Radikale Exzision einer Hautläsion des Unterarmes mit Transplantation oder Transposition von Haut
27.32.10↔	Totale transorale Exstirpation von Läsion oder Gewebe am knöchernen Gaumen	86.4x.25↔	Radikale Exzision einer Hautläsion der Hand mit Transplantation oder Transposition von Haut
27.32.11↔	Radikale transmandibuläre Exzision [En-bloc-Resektion] von Läsion oder Gewebe am knöchernen Gaumen	86.4x.26↔	Radikale Exzision einer Hautläsion an Brustwand und Rücken mit Transplantation oder Transposition von Haut
27.32.12↔	Radikale transfaziale Exzision [En-bloc-Resektion] von Läsion oder Gewebe am knöchernen Gaumen	86.4x.27↔	Radikale Exzision einer Hautläsion an die Bauchregion mit Transplantation oder Transposition von Haut
27.32.99↔	Ausgedehnte Exzision oder Destruktion von Läsion oder Gewebe am knöchernen Gaumen, sonstige	86.4x.28↔	Radikale Exzision einer Hautläsion der Leisten- und Genitalregion mit Transplantation oder Transposition von Haut
27.42↔	Ausgedehnte Exzision einer Läsion an der Lippe	86.4x.29↔	Radikale Exzision einer Hautläsion anderer Lokalisation mit Transplantation oder Transposition von Haut
27.43.00↔	Sonstige Exzision von Läsion oder Gewebe an der Lippe, n.n.bez.	86.4x.2a↔	Radikale Exzision einer Hautläsion am Gesäß mit Transplantation oder Transposition von Haut
27.43.10↔	Sonstige Exzision von Läsion oder Gewebe an der Lippe, lokale Exzision		
27.43.99↔	Sonstige Exzision von Läsion oder Gewebe an der Lippe, sonstige		
27.44.00↔	Radikale Exzision einer Läsion an der Lippe, n.n.bez.		
27.44.10↔	Radikale Exzision einer Läsion an der Lippe mit histografischer Kontrolle		
27.44.20↔	Radikale Exzision einer Hautläsion der Lippe mit Transplantation oder Transposition von Haut		
27.44.99↔	Radikale Exzision einer Läsion an der Lippe, sonstige		
27.49.00↔	Sonstige Exzision in der Mundhöhle, n.n.bez.		

86.4x.2b↔	Radikale Exzision einer Hautläsion der unteren Extremität mit Transplantation oder Transposition von Haut	86.69.24↔	Großflächige Spalthauttransplantation an die Hand
86.69.10↔	Kleinflächige Spalthauttransplantation an den Kopf (außer Lippe und Mund)	86.69.25↔	Großflächige Spalthauttransplantation an Brustwand und Rücken
86.69.11↔	Kleinflächige Spalthauttransplantation an den Hals	86.69.26↔	Großflächige Spalthauttransplantation an die Bauchregion
86.69.12↔	Kleinflächige Spalthauttransplantation an Schulter und Oberarm	86.69.27↔	Großflächige Spalthauttransplantation an die Leisten- und Genitalregion
86.69.13↔	Kleinflächige Spalthauttransplantation an den Unterarm	86.69.28↔	Großflächige Spalthauttransplantation an das Gesäß
86.69.14↔	Kleinflächige Spalthauttransplantation an die Hand	86.69.29↔	Großflächige Spalthauttransplantation an andere Lokalisation
86.69.15↔	Kleinflächige Spalthauttransplantation an Brustwand und Rücken	86.69.2a↔	Großflächige Spalthauttransplantation an Oberschenkel und Unterschenkel
86.69.16↔	Kleinflächige Spalthauttransplantation an der Bauchregion	86.69.2b↔	Großflächige Spalthauttransplantation an den Fuß
86.69.17↔	Kleinflächige Spalthauttransplantation an die Leisten- und Genitalregion	86.83.00↔	Gewebereduktionsplastik, n.n.bez.
86.69.18↔	Kleinflächige Spalthauttransplantation an Oberschenkel und Unterschenkel	86.83.13↔	Gewebereduktionsplastik an Unterarm
86.69.19↔	Kleinflächige Spalthauttransplantation an andere Lokalisation	86.83.14↔	Gewebereduktionsplastik an Hand
86.69.1a↔	Kleinflächige Spalthauttransplantation an den Fuß	86.83.15↔	Gewebereduktionsplastik an der Bauchregion
86.69.20↔	Großflächige Spalthauttransplantation an den Kopf (außer Lippe und Mund)	86.83.16↔	Gewebereduktionsplastik an der Leisten- und Genitalregion oder am Gesäß
86.69.21↔	Großflächige Spalthauttransplantation an den Hals	86.83.17↔	Gewebereduktionsplastik an der unteren Extremität
86.69.22↔	Großflächige Spalthauttransplantation an Schulter und Oberarm	86.83.19↔	Gewebereduktionsplastik an anderer Lokalisation
86.69.23↔	Großflächige Spalthauttransplantation an den Unterarm	86.83.99↔	Gewebereduktionsplastik, sonstige

ADR G D23 Implantation eines Hörgerätes

Prozedur in Tabelle D23-1

DRG D23Z Implantation eines Hörgerätes**Prozedur D23-1**

20.95.00↔	Implantation eines elektromagnetischen Hörapparates, n.n.bez.	20.95.11↔	Implantation oder Wechsel eines aktiven Hörapparates mit Unterbrechung der Gehörknöchelchenkette
20.95.10↔	Implantation oder Wechsel eines aktiven Hörapparates ohne Unterbrechung der Gehörknöchelchenkette	20.95.99↔	Implantation eines elektromagnetischen Hörapparates, sonstige

ADR G D24 Komplexe Hautplastiken und grosse Eingriffe an Kopf und Hals

Mindestens eine Prozedur in Tabelle D24-1 oder (Prozedur in Tabelle D24-2 oder Prozedur in Tabelle D24-3) und (Prozedur in Tabelle D24-4 oder Prozedur in Tabelle D24-5)

DRG D24A Komplexe Hautplastiken und grosse Eingriffe an Kopf und Hals mit äusserst schweren CC oder Kombinationseingriff

PCCL > 3 oder (Prozedur in Tabelle D24-6 oder Prozedur in Tabelle D24-7) und Prozedur in Tabelle D24-4 oder (Prozedur in Tabelle D24-2 oder Prozedur in Tabelle D24-3) und (Prozedur in Tabelle D24-4 oder Prozedur in Tabelle D24-5)

DRG D24B Komplexe Hautplastiken und grosse Eingriffe an Kopf und Hals**Prozedur D24-1**

27.32.00↔	Ausgedehnte Exzision oder Destruktion von Läsion oder Gewebe am knöchernen Gaumen, n.n.bez.	29.33.11↔	Partielle Pharyngektomie, Rekonstruktion mit gestieltem regionalen oder Fernlappen
27.32.10↔	Totale transorale Exstirpation von Läsion oder Gewebe am knöchernen Gaumen	29.33.12↔	Partielle Pharyngektomie, Rekonstruktion mit freiem mikrovaskulär-anastomosierten Transplantat
27.32.11↔	Radikale transmandibuläre Exzision [En-bloc-Resektion] von Läsion oder Gewebe am knöchernen Gaumen	29.33.20↔	Totale Pharyngektomie, Rekonstruktion mit gestieltem regionalen oder Fernlappen
27.32.12↔	Radikale transfaziale Exzision [En-bloc-Resektion] von Läsion oder Gewebe am knöchernen Gaumen	29.33.21↔	Totale Pharyngektomie, Rekonstruktion mit freiem mikrovaskulär-anastomosierten Transplantat, freiem Darmtransplantat oder Magenhochzug
27.32.99↔	Ausgedehnte Exzision oder Destruktion von Läsion oder Gewebe am knöchernen Gaumen, sonstige	30.3x.00↔	Vollständige Laryngektomie, n.n.bez.
27.57.10↔	Anbringen eines freien mikrovaskulär-anastomosierten Transplantats an Lippe und Mund	30.3x.10↔	Vollständige Laryngektomie, ohne Rekonstruktion
27.59.40↔	Sonstige plastische Rekonstruktion an Lippe und Mund mit freiem mikrovaskulär-anastomosierten Transplantat	30.3x.11↔	Vollständige Laryngektomie, Rekonstruktion mit lokaler Schleimhaut
		30.3x.12↔	Vollständige Laryngektomie, Rekonstruktion mit nicht vaskularisiertem Transplantat

30.3x.13↔	Vollständige Laryngektomie, Rekonstruktion mit gestieltem regionalen Lappen	42.42.20↔	Totale Ösophagektomie, mit Wiederherstellung der Kontinuität, transmediastinal
30.3x.14↔	Vollständige Laryngektomie, Rekonstruktion mit gestieltem Fernlappen	42.42.21↔	Totale Ösophagektomie, mit Wiederherstellung der Kontinuität, thorakoabdominal
30.3x.15↔	Vollständige Laryngektomie, Rekonstruktion mit freiem mikrovaskulär-anastomosierten Transplantat	42.42.29↔	Totale Ösophagektomie, mit Wiederherstellung der Kontinuität, sonstiger Zugang
30.3x.16↔	Vollständige Laryngektomie, Rekonstruktion mit freiem Darmtransplantat	42.42.99↔	Totale Ösophagektomie, sonstige
30.3x.17↔	Vollständige Laryngektomie, Rekonstruktion mit Magenhochzug	76.31.20↔	Partielle Mandibulektomie, Rekonstruktion mit mikrovaskulär-anastomosiertem Transplantat
30.3x.19↔	Vollständige Laryngektomie, sonstige Rekonstruktion	76.69.10↔	Osteotomie zur Verlagerung des Mittelgesichtes in der Le-Fort-II- oder Le-Fort-III-Ebene ohne Distraction
30.3x.99↔	Vollständige Laryngektomie, sonstige	76.69.20↔	Osteotomie zur Verlagerung des Mittelgesichtes in der Le-Fort-II-Ebene mit Distraction
30.4x.00↔	Radikale Laryngektomie, n.n.bez.	76.69.21↔	Osteotomie zur Verlagerung des Mittelgesichtes in der Le-Fort-II-Ebene, kombiniert mit anderer Osteotomie mit Distraction
30.4x.10↔	Radikale Laryngektomie, mit Pharyngektomie, ohne Rekonstruktion	76.69.30↔	Osteotomie zur Verlagerung des Mittelgesichtes in der Le-Fort-III-Ebene mit Distraction
30.4x.11↔	Radikale Laryngektomie, mit Pharyngektomie, Rekonstruktion mit lokaler Schleimhaut	76.69.40↔	Osteotomie zur Verlagerung des Mittelgesichtes in der Le-Fort-III-Ebene, kombiniert mit Le-Fort-I-Ebene mit Distraction
30.4x.12↔	Radikale Laryngektomie, mit Pharyngektomie, Rekonstruktion mit nicht vaskularisiertem Transplantat	76.91.11↔	Knochentransplantat an Gesichtsschädelknochen, gefäßgestielt
30.4x.13↔	Radikale Laryngektomie, mit Pharyngektomie, Rekonstruktion mit gestieltem regionalen Lappen	86.74.20↔	Kleinflächige Verschiebe-Rotationsplastik am Kopf (außer Lippe und Mund)
30.4x.14↔	Radikale Laryngektomie, mit Pharyngektomie, Rekonstruktion mit gestieltem Lappen	86.74.21↔	Kleinflächige Verschiebe-Rotationsplastik am Hals
30.4x.15↔	Radikale Laryngektomie, mit Pharyngektomie, Rekonstruktion mit freiem mikrovaskulär-anastomosierten Transplantat	86.74.22↔	Kleinflächige Verschiebe-Rotationsplastik an Schulter und Oberarm
30.4x.16↔	Radikale Laryngektomie, mit Pharyngektomie, Rekonstruktion mit freiem Darmtransplantat	86.74.23↔	Kleinflächige Verschiebe-Rotationsplastik am Unterarm
30.4x.17↔	Radikale Laryngektomie, mit Pharyngektomie, Rekonstruktion mit Magenhochzug	86.74.25↔	Kleinflächige Verschiebe-Rotationsplastik an Brustwand und Rücken
30.4x.19↔	Radikale Laryngektomie, mit Pharyngektomie, sonstige Rekonstruktion	86.74.26↔	Kleinflächige Verschiebe-Rotationsplastik an der Bauchregion
30.4x.20↔	Radikale Laryngektomie, mit Pharyngektomie und Schilddrüsenresektion, ohne Rekonstruktion	86.74.27↔	Kleinflächige Verschiebe-Rotationsplastik an der Leisten- und Genitalregion
30.4x.21↔	Radikale Laryngektomie, mit Pharyngektomie und Schilddrüsenresektion, Rekonstruktion mit lokaler Schleimhaut	86.74.28↔	Kleinflächige Verschiebe-Rotationsplastik am Gesäß
30.4x.22↔	Radikale Laryngektomie, mit Pharyngektomie und Schilddrüsenresektion, Rekonstruktion mit nicht vaskularisiertem Transplantat	86.74.29↔	Kleinflächige Verschiebe-Rotationsplastik, an andere Lokalisationen
30.4x.23↔	Radikale Laryngektomie, mit Pharyngektomie und Schilddrüsenresektion, Rekonstruktion mit gestieltem regionalen Lappen	86.74.2a↔	Kleinflächige Verschiebe-Rotationsplastik an Oberschenkel und Unterschenkel
30.4x.24↔	Radikale Laryngektomie, mit Pharyngektomie und Schilddrüsenresektion, Rekonstruktion mit gestieltem Lappen	86.74.2b↔	Kleinflächige Verschiebe-Rotationsplastik am Fuß
30.4x.25↔	Radikale Laryngektomie, mit Pharyngektomie und Schilddrüsenresektion, Rekonstruktion mit freiem mikrovaskulär-anastomosierten Transplantat	86.74.30↔	Kleinflächige Transpositionsplastik am Kopf (außer Lippe und Mund)
30.4x.26↔	Radikale Laryngektomie, mit Pharyngektomie und Schilddrüsenresektion, Rekonstruktion mit freiem Darmtransplantat	86.74.31↔	Kleinflächige Transpositionsplastik am Hals
30.4x.27↔	Radikale Laryngektomie, mit Pharyngektomie und Schilddrüsenresektion, Rekonstruktion mit Magenhochzug	86.74.32↔	Kleinflächige Transpositionsplastik an Schulter und Oberarm
30.4x.29↔	Radikale Laryngektomie, mit Pharyngektomie und Schilddrüsenresektion, sonstige Rekonstruktion	86.74.33↔	Kleinflächige Transpositionsplastik am Unterarm
30.4x.99↔	Radikale Laryngektomie, sonstige	86.74.34↔	Kleinflächige Transpositionsplastik an Brustwand und Rücken
31.75↔	Rekonstruktion der Trachea und Konstruktion eines künstlichen Larynx	86.74.35↔	Kleinflächige Transpositionsplastik an der Bauchregion
40.40↔	Radikale Neck dissection, n.n.bez.	86.74.36↔	Kleinflächige Transpositionsplastik an der Leisten- und Genitalregion
40.41.00↔	Radikale unilaterale Neck dissection, n.n.bez.	86.74.37↔	Kleinflächige Transpositionsplastik am Gesäß
40.41.10↔	Selektive (funktionelle) Neck dissection, supraomohyoid (Region I-III)	86.74.38↔	Kleinflächige Transpositionsplastik an Oberschenkel und Unterschenkel
40.41.11↔	Selektive (funktionelle) Neck dissection, lateral (Region II-IV)	86.74.39↔	Kleinflächige Transpositionsplastik, an andere Lokalisationen
40.41.12↔	Selektive (funktionelle) Neck dissection, anterolateral (Region I-IV)	86.74.3a↔	Kleinflächige Transpositionsplastik am Fuß
40.41.13↔	Selektive (funktionelle) Neck dissection, posterolateral (Region II-V)	86.74.40↔	Kleinflächige Insellappenplastik am Kopf (außer Lippe und Mund)
40.41.14↔	Selektive (funktionelle) Neck dissection, central (Region VI)	86.74.41↔	Kleinflächige Insellappenplastik am Hals
40.41.20↔	Radikale Neck dissection (inkl. modifiziert)	86.74.42↔	Kleinflächige Insellappenplastik an Schulter und Oberarm
40.41.21↔	Extended Neck dissection	86.74.43↔	Kleinflächige Insellappenplastik am Unterarm
40.41.99↔	Radikale unilaterale Neck dissection, sonstige	86.74.44↔	Kleinflächige Insellappenplastik an Brustwand und Rücken
40.42↔	Radikale bilaterale Neck dissection	86.74.45↔	Kleinflächige Insellappenplastik an der Bauchregion
42.42.00↔	Totale Ösophagektomie, n.n.bez.	86.74.46↔	Kleinflächige Insellappenplastik an der Leisten- und Genitalregion
42.42.10↔	Totale Ösophagektomie, ohne Wiederherstellung der Kontinuität	86.74.47↔	Kleinflächige Insellappenplastik am Gesäß
		86.74.48↔	Kleinflächige Insellappenplastik an Oberschenkel und Unterschenkel
		86.74.49↔	Kleinflächige Insellappenplastik, an andere Lokalisationen
		86.74.4a↔	Kleinflächige Insellappenplastik am Fuß
		86.74.99↔	Anbringen von gestieltem oder freiem Lappen an andere Lokalisationen, sonstige
		86.76.10↔	Großflächige Dehnungsplastik am Kopf (außer Lippe und Mund)
		86.76.11↔	Großflächige Dehnungsplastik am Hals
		86.76.12↔	Großflächige Dehnungsplastik an Schulter und Oberarm
		86.76.13↔	Großflächige Dehnungsplastik am Unterarm
		86.76.14↔	Großflächige Dehnungsplastik an Brustwand und Rücken

86.76.15↔	Großflächige Dehnungsplastik an der Bauchregion	86.77.19↔	Sonstige lokale Lappenplastik, an andere Lokalisationen
86.76.16↔	Großflächige Dehnungsplastik an der Leisten- und Genitalregion	86.77.1a↔	Sonstige lokale Lappenplastik am Fuß
86.76.17↔	Großflächige Dehnungsplastik am Gesäß	86.77.99↔	Anbringen von sonstiger lokaler Lappenplastik, sonstige
86.76.19↔	Großflächige Dehnungsplastik, an andere Lokalisationen	86.78.10↔	Anbringen von freiem Lappen mit mikrovaskulärer Anastomosierung am Kopf (außer Lippe und Mund)
86.76.1a↔	Großflächige Dehnungsplastik an Oberschenkel und Unterschenkel	86.78.11↔	Anbringen von freiem Lappen mit mikrovaskulärer Anastomosierung am Hals
86.76.1b↔	Großflächige Dehnungsplastik am Fuß	86.78.12↔	Anbringen von freiem Lappen mit mikrovaskulärer Anastomosierung an Schulter und Oberarm
86.76.20↔	Großflächige Verschiebe-Rotationsplastik am Kopf (außer Lippe und Mund)	86.78.13↔	Anbringen von freiem Lappen mit mikrovaskulärer Anastomosierung am Unterarm
86.76.21↔	Großflächige Verschiebe-Rotationsplastik am Hals	86.78.14↔	Anbringen von freiem Lappen mit mikrovaskulärer Anastomosierung an Brustwand und Rücken
86.76.22↔	Großflächige Verschiebe-Rotationsplastik an Schulter und Oberarm	86.78.15↔	Anbringen von freiem Lappen mit mikrovaskulärer Anastomosierung an Bauchregion
86.76.23↔	Großflächige Verschiebe-Rotationsplastik am Unterarm	86.78.16↔	Anbringen von freiem Lappen mit mikrovaskulärer Anastomosierung an der Leisten- und Genitalregion
86.76.24↔	Großflächige Verschiebe-Rotationsplastik an Brustwand und Rücken	86.78.17↔	Anbringen von freiem Lappen mit mikrovaskulärer Anastomosierung am Gesäß
86.76.25↔	Großflächige Verschiebe-Rotationsplastik an der Bauchregion	86.78.18↔	Anbringen von freiem Lappen mit mikrovaskulärer Anastomosierung an der unteren Extremität
86.76.26↔	Großflächige Verschiebe-Rotationsplastik an der Leisten- und Genitalregion	86.78.19↔	Anbringen von freiem Lappen mit mikrovaskulärer Anastomosierung an andere Lokalisation
86.76.27↔	Großflächige Verschiebe-Rotationsplastik am Gesäß	86.78.20↔	Anbringen von gestieltem regionalem Lappen oder gestieltem Fernlappen am Kopf (außer Lippe und Mund)
86.76.28↔	Großflächige Verschiebe-Rotationsplastik an Oberschenkel und Unterschenkel	86.78.21↔	Anbringen von gestieltem regionalem Lappen oder gestieltem Fernlappen am Hals
86.76.29↔	Großflächige Verschiebe-Rotationsplastik an andere Lokalisation	86.78.22↔	Anbringen von gestieltem regionalem Lappen oder gestieltem Fernlappen an Schulter und Oberarm
86.76.2a↔	Großflächige Verschiebe-Rotationsplastik am Fuß	86.78.23↔	Anbringen von gestieltem regionalem Lappen oder gestieltem Fernlappen am Unterarm
86.76.30↔	Großflächige Transpositionsplastik am Kopf (außer Lippe und Mund)	86.78.24↔	Anbringen von gestieltem regionalem Lappen oder gestieltem Fernlappen an Brustwand und Rücken
86.76.31↔	Großflächige Transpositionsplastik am Hals	86.78.25↔	Anbringen von gestieltem regionalem Lappen oder gestieltem Fernlappen an die Bauchregion
86.76.32↔	Großflächige Transpositionsplastik an Schulter und Oberarm	86.78.26↔	Anbringen von gestieltem regionalem Lappen oder gestieltem Fernlappen an der Leisten- und Genitalregion
86.76.33↔	Großflächige Transpositionsplastik am Unterarm	86.78.27↔	Anbringen von gestieltem regionalem Lappen oder gestieltem Fernlappen am Gesäß
86.76.34↔	Großflächige Transpositionsplastik an Brustwand und Rücken	86.78.28↔	Anbringen von gestieltem regionalem Lappen oder gestieltem Fernlappen an der unteren Extremität
86.76.35↔	Großflächige Transpositionsplastik an der Bauchregion	86.78.29↔	Anbringen von gestieltem regionalem Lappen oder gestieltem Fernlappen an andere Lokalisation
86.76.36↔	Großflächige Transpositionsplastik an der Leisten- und Genitalregion	86.78.40↔	Anbringen von sonstigem gestielten oder freien Lappen am Kopf (außer Lippe und Mund)
86.76.37↔	Großflächige Transpositionsplastik am Gesäß	86.78.41↔	Anbringen von sonstigem gestielten oder freien Lappen am Hals
86.76.38↔	Großflächige Transpositionsplastik an Oberschenkel und Unterschenkel	86.78.42↔	Anbringen von sonstigem gestielten oder freien Lappen an Schulter und Oberarm
86.76.39↔	Großflächige Transpositionsplastik an andere Lokalisation	86.78.43↔	Anbringen von sonstigem gestielten oder freien Lappen am Unterarm
86.76.3a↔	Großflächige Transpositionsplastik am Fuß	86.78.44↔	Anbringen von sonstigem gestielten oder freien Lappen an Brustwand und Rücken
86.76.40↔	Großflächige Insellappenplastik am Kopf (außer Lippe und Mund)	86.78.45↔	Anbringen von sonstigem gestielten oder freien Lappen an die Bauchregion
86.76.41↔	Großflächige Insellappenplastik am Hals	86.78.46↔	Anbringen von sonstigem gestielten oder freien Lappen an der Leisten- und Genitalregion
86.76.42↔	Großflächige Insellappenplastik an Schulter und Oberarm	86.78.47↔	Anbringen von sonstigem gestielten oder freien Lappen am Gesäß
86.76.43↔	Großflächige Insellappenplastik am Unterarm	86.78.48↔	Anbringen von sonstigem gestielten oder freien Lappen an der unteren Extremität
86.76.44↔	Großflächige Insellappenplastik an Brustwand und Rücken	86.78.49↔	Anbringen von sonstigem gestielten oder freien Lappen an andere Lokalisation
86.76.45↔	Großflächige Insellappenplastik an der Bauchregion		
86.76.46↔	Großflächige Insellappenplastik an der Leisten- und Genitalregion		
86.76.47↔	Großflächige Insellappenplastik am Gesäß		
86.76.48↔	Großflächige Insellappenplastik an Oberschenkel und Unterschenkel		
86.76.49↔	Großflächige Insellappenplastik, an andere Lokalisationen		
86.76.4a↔	Großflächige Insellappenplastik am Fuß		
86.76.99↔	Anbringen von gestieltem oder freiem Lappen an andere Lokalisationen, großflächig, sonstige		
86.77.10↔	Sonstige lokale Lappenplastik am Kopf (außer Lippe und Mund)		
86.77.11↔	Sonstige lokale Lappenplastik am Hals		
86.77.12↔	Sonstige lokale Lappenplastik an Schulter und Oberarm		
86.77.13↔	Sonstige lokale Lappenplastik am Unterarm		
86.77.14↔	Sonstige lokale Lappenplastik an Brustwand und Rücken		
86.77.15↔	Sonstige lokale Lappenplastik an der Bauchregion		
86.77.16↔	Sonstige lokale Lappenplastik an der Leisten- und Genitalregion		
86.77.17↔	Sonstige lokale Lappenplastik am Gesäß		
86.77.18↔	Sonstige lokale Lappenplastik an Oberschenkel und Unterschenkel		

Prozedur D24-2

02.05.10↔	Einsetzen einer Schädelknochenplatte (CAD-Implantat) an Hirnschädel ohne Beteiligung des Gesichtsschädels, einfacher Defekt	25.3x.09↔	Vollständige Glossektomie, sonstige
02.05.11↔	Einsetzen einer Schädelknochenplatte (CAD-Implantat) an Hirnschädel ohne Beteiligung des Gesichtsschädels, großer oder komplexer Defekt	25.3x.10↔	Vollständige Glossektomie, transoraler Zugang, n.n.bez.
02.05.20↔	Einsetzen einer Schädelknochenplatte (CAD-Implantat) an Hirnschädel mit Beteiligung von Orbita, Temporalregion oder frontalem Sinus (bis zu 2 Regionen)	25.3x.11↔	Vollständige Glossektomie, transoraler Zugang, ohne Rekonstruktion
02.05.30↔	Einsetzen einer Schädelknochenplatte (CAD-Implantat) an Hirnschädel mit Beteiligung multipler Regionen des Gesichtsschädels (ab 3 Regionen)	25.3x.12↔	Vollständige Glossektomie, transoraler Zugang, Rekonstruktion mit lokaler Schleimhaut
02.06.10↔	Frontoorbitale Kranioplastik zur Verlagerung	25.3x.13↔	Vollständige Glossektomie, transoraler Zugang, Rekonstruktion mit myokutanem Lappen
02.06.30↔	Rekonstruktion von Hirn- und Gesichtsschädel, mit einfachem Implantat (Knochenzement) oder Transplantation	25.3x.14↔	Vollständige Glossektomie, transoraler Zugang, Rekonstruktion mit freiem mikrovaskulär-anastomosierten Transplantat
25.2x.00↔	Partielle Glossektomie, n.n.bez.	25.3x.19↔	Vollständige Glossektomie, transoraler Zugang, mit sonstiger Rekonstruktion
25.2x.09↔	Partielle Glossektomie, sonstige	25.3x.20↔	Vollständige Glossektomie, transmandibulär Zugang, n.n.bez.
25.2x.10↔	Partielle Glossektomie, transoraler Zugang, n.n.bez.	25.3x.21↔	Vollständige Glossektomie, transmandibulär Zugang, ohne Rekonstruktion
25.2x.11↔	Partielle Glossektomie, transoraler Zugang, ohne Rekonstruktion	25.3x.22↔	Vollständige Glossektomie, transmandibulär Zugang, Rekonstruktion mit lokaler Schleimhaut
25.2x.12↔	Partielle Glossektomie, transoraler Zugang, Rekonstruktion mit lokaler Schleimhaut	25.3x.23↔	Vollständige Glossektomie, transmandibulär Zugang, Rekonstruktion mit myokutanem Lappen
25.2x.13↔	Partielle Glossektomie, transoraler Zugang, Rekonstruktion mit myokutanem Lappen	25.3x.24↔	Vollständige Glossektomie, transmandibulär Zugang, Rekonstruktion mit freiem mikrovaskulär-anastomosierten Transplantat
25.2x.14↔	Partielle Glossektomie, transoraler Zugang, Rekonstruktion mit freiem mikrovaskulär-anastomosierten Transplantat	25.3x.29↔	Vollständige Glossektomie, transmandibulär Zugang, mit sonstiger Rekonstruktion
25.2x.19↔	Partielle Glossektomie, transoraler Zugang, mit sonstiger Rekonstruktion	25.3x.30↔	Vollständige Pelviglossektomie, transoraler Zugang, n.n.bez.
25.2x.20↔	Partielle Glossektomie, transmandibulär Zugang, n.n.bez.	25.3x.31↔	Vollständige Pelviglossektomie, transoraler Zugang, ohne Rekonstruktion
25.2x.21↔	Partielle Glossektomie, transmandibulär Zugang, ohne Rekonstruktion	25.3x.32↔	Vollständige Pelviglossektomie, transoraler Zugang, Rekonstruktion mit lokaler Schleimhaut
25.2x.22↔	Partielle Glossektomie, transmandibulär Zugang, Rekonstruktion mit lokaler Schleimhaut	25.3x.33↔	Vollständige Pelviglossektomie, transoraler Zugang, Rekonstruktion mit myokutanem Lappen
25.2x.23↔	Partielle Glossektomie, transmandibulär Zugang, Rekonstruktion mit myokutanem Lappen	25.3x.34↔	Vollständige Pelviglossektomie, transoraler Zugang, Rekonstruktion mit freiem mikrovaskulär-anastomosierten Transplantat
25.2x.24↔	Partielle Glossektomie, transmandibulär Zugang, Rekonstruktion mit freiem mikrovaskulär-anastomosierten Transplantat	25.3x.39↔	Vollständige Pelviglossektomie, transoraler Zugang, mit sonstiger Rekonstruktion
25.2x.29↔	Partielle Glossektomie, transmandibulär Zugang, mit sonstiger Rekonstruktion	25.3x.40↔	Vollständige Pelviglossektomie, transmandibulär Zugang, n.n.bez.
25.2x.30↔	Pelviglossektomie, transoraler Zugang, n.n.bez.	25.3x.41↔	Vollständige Pelviglossektomie, transmandibulär Zugang, ohne Rekonstruktion
25.2x.31↔	Pelviglossektomie, transoraler Zugang, ohne Rekonstruktion	25.3x.42↔	Vollständige Pelviglossektomie, transmandibulär Zugang, Rekonstruktion mit lokaler Schleimhaut
25.2x.32↔	Pelviglossektomie, transoraler Zugang, Rekonstruktion mit lokaler Schleimhaut	25.3x.43↔	Vollständige Pelviglossektomie, transmandibulär Zugang, Rekonstruktion mit myokutanem Lappen
25.2x.33↔	Pelviglossektomie, transoraler Zugang, Rekonstruktion mit myokutanem Lappen	25.3x.44↔	Vollständige Pelviglossektomie, transmandibulär Zugang, Rekonstruktion mit freiem mikrovaskulär-anastomosierten Transplantat
25.2x.34↔	Pelviglossektomie, transoraler Zugang, Rekonstruktion mit freiem mikrovaskulär-anastomosierten Transplantat	25.3x.49↔	Vollständige Pelviglossektomie, transmandibulär Zugang, mit sonstiger Rekonstruktion
25.2x.39↔	Pelviglossektomie, transoraler Zugang, mit sonstiger Rekonstruktion	25.3x.50↔	Vollständige Pelviglossomandibulektomie, n.n.bez.
25.2x.40↔	Pelviglossektomie, transmandibulär Zugang, n.n.bez.	25.3x.51↔	Vollständige Pelviglossomandibulektomie, ohne Rekonstruktion
25.2x.41↔	Pelviglossektomie, transmandibulär Zugang, ohne Rekonstruktion	25.3x.52↔	Vollständige Pelviglossomandibulektomie, Rekonstruktion mit lokaler Schleimhaut
25.2x.42↔	Pelviglossektomie, transmandibulär Zugang, Rekonstruktion mit lokaler Schleimhaut	25.3x.53↔	Vollständige Pelviglossomandibulektomie, Rekonstruktion mit myokutanem Lappen
25.2x.43↔	Pelviglossektomie, transmandibulär Zugang, Rekonstruktion mit myokutanem Lappen	25.3x.54↔	Vollständige Pelviglossomandibulektomie, Rekonstruktion mit freiem mikrovaskulär-anastomosierten Transplantat
25.2x.44↔	Pelviglossektomie, transmandibulär Zugang, Rekonstruktion mit freiem mikrovaskulär-anastomosierten Transplantat	25.3x.59↔	Vollständige Pelviglossomandibulektomie, mit sonstiger Rekonstruktion
25.2x.49↔	Pelviglossektomie, transmandibulär Zugang, mit sonstiger Rekonstruktion	25.4x.00↔	Radikale Glossektomie, n.n.bez.
25.2x.50↔	Pelviglossomandibulektomie, n.n.bez.	25.4x.10↔	Radikale Glossektomie, transoraler Zugang, n.n.bez.
25.2x.51↔	Pelviglossomandibulektomie, ohne Rekonstruktion	25.4x.11↔	Radikale Glossektomie, transoraler Zugang, ohne Rekonstruktion
25.2x.52↔	Pelviglossomandibulektomie, Rekonstruktion mit lokaler Schleimhaut	25.4x.12↔	Radikale Glossektomie, transoraler Zugang, Rekonstruktion mit lokaler Schleimhaut
25.2x.53↔	Pelviglossomandibulektomie, Rekonstruktion mit myokutanem Lappen	25.4x.13↔	Radikale Glossektomie, transoraler Zugang, Rekonstruktion mit myokutanem Lappen
25.2x.54↔	Pelviglossomandibulektomie, Rekonstruktion mit freiem mikrovaskulär-anastomosierten Transplantat	25.4x.14↔	Radikale Glossektomie, transoraler Zugang, Rekonstruktion mit freiem mikrovaskulär-anastomosierten Transplantat
25.2x.59↔	Pelviglossomandibulektomie, mit sonstiger Rekonstruktion	25.4x.19↔	Radikale Glossektomie, transoraler Zugang, mit sonstiger Rekonstruktion
25.3x.00↔	Vollständige Glossektomie, n.n.bez.		

25.4x.20↔	Radikale Glossektomie, transmandibularär Zugang, n.n.bez.	25.4x.52↔	Radikale Pelviglossomandibulektomie, Rekonstruktion mit lokaler Schleimhaut
25.4x.21↔	Radikale Glossektomie, transmandibularär Zugang, ohne Rekonstruktion	25.4x.53↔	Radikale Pelviglossomandibulektomie, Rekonstruktion mit myokutanem Lappen
25.4x.22↔	Radikale Glossektomie, transmandibularär Zugang, Rekonstruktion mit lokaler Schleimhaut	25.4x.54↔	Radikale Pelviglossomandibulektomie, Rekonstruktion mit freiem mikrovaskulär-anastomosierten Transplantat
25.4x.23↔	Radikale Glossektomie, transmandibularär Zugang, Rekonstruktion mit myokutanem Lappen	25.4x.59↔	Radikale Pelviglossomandibulektomie, mit sonstiger Rekonstruktion
25.4x.24↔	Radikale Glossektomie, transmandibularär Zugang, Rekonstruktion mit freiem mikrovaskulär-anastomosierten Transplantat	25.4x.99↔	Radikale Glossektomie, sonstige.
25.4x.29↔	Radikale Glossektomie, transmandibularär Zugang, mit sonstiger Rekonstruktion	76.41.00↔	Totale Mandibulektomie mit gleichzeitiger Rekonstruktion, n.n.bez.
25.4x.30↔	Radikale Pelviglossektomie, transoraler Zugang, n.n.bez.	76.41.99↔	Totale Mandibulektomie mit gleichzeitiger Rekonstruktion, sonstige
25.4x.31↔	Radikale Pelviglossektomie, transoraler Zugang, ohne Rekonstruktion	76.43.11↔	Plastische Rekonstruktion einfacher Defekte der Mandibula durch CAD-Implantat
25.4x.32↔	Radikale Pelviglossektomie, transoraler Zugang, Rekonstruktion mit lokaler Schleimhaut	76.43.12↔	Plastische Rekonstruktion großer oder komplexer Defekte der Mandibula durch CAD-Implantat
25.4x.33↔	Radikale Pelviglossektomie, transoraler Zugang, Rekonstruktion mit myokutanem Lappen	76.44.10↔	Totale Ostektomie an anderen Gesichtsschädelknochen, Rekonstruktion mit mikrovaskulär-anastomosiertem Transplantat
25.4x.34↔	Radikale Pelviglossektomie, transoraler Zugang, Rekonstruktion mit freiem mikrovaskulär-anastomosierten Transplantat	76.44.11↔	Totale Ostektomie an anderen Gesichtsschädelknochen, Rekonstruktion mit nicht vaskularisiertem Transplantat
25.4x.39↔	Radikale Pelviglossektomie, transoraler Zugang, mit sonstiger Rekonstruktion	76.44.19↔	Totale Ostektomie an anderen Gesichtsschädelknochen mit sonstiger Rekonstruktion
25.4x.40↔	Radikale Pelviglossektomie, transmandibularär Zugang, n.n.bez.	76.44.99↔	Totale Ostektomie an anderen Gesichtsschädelknochen mit gleichzeitiger Rekonstruktion, sonstige
25.4x.41↔	Radikale Pelviglossektomie, transmandibularär Zugang, ohne Rekonstruktion	76.46.10↔	Sonstige Rekonstruktion an anderen Gesichtsschädelknochen mit mikrovaskulär-anastomosiertem Transplantat
25.4x.42↔	Radikale Pelviglossektomie, transmandibularär Zugang, Rekonstruktion mit lokaler Schleimhaut	76.92.20↔	Einsetzen von Schädelknochenplatte (CAD) an Gesichtsschädel ohne Beteiligung des Hirnschädels (bis zu 2 Regionen)
25.4x.43↔	Radikale Pelviglossektomie, transmandibularär Zugang, Rekonstruktion mit myokutanem Lappen	76.92.21↔	Einsetzen von Schädelknochenplatte (CAD) an Gesichtsschädel ohne Beteiligung des Hirnschädels (ab 3 Regionen)
25.4x.44↔	Radikale Pelviglossektomie, transmandibularär Zugang, Rekonstruktion mit freiem mikrovaskulär-anastomosierten Transplantat	76.92.29↔	Einsetzen von Schädelknochenplatte (CAD) an Gesichtsschädel ohne Beteiligung des Hirnschädels, sonstige
25.4x.49↔	Radikale Pelviglossektomie, transmandibularär Zugang, mit sonstiger Rekonstruktion	76.92.30↔	Plastische Rekonstruktion einfacher Defekte der Maxilla durch CAD-Implantat
25.4x.50↔	Radikale Pelviglossomandibulektomie, n.n.bez.	76.92.31↔	Plastische Rekonstruktion grosser oder komplexer Defekte der Maxilla durch CAD-Implantat
25.4x.51↔	Radikale Pelviglossomandibulektomie, ohne Rekonstruktion		

Prozedur D24-3

16.98.11↔	Rekonstruktion der Orbitawand mit mikrovaskulärem Lappen	25.4x.34↔	Radikale Pelviglossektomie, transoraler Zugang, Rekonstruktion mit freiem mikrovaskulär-anastomosierten Transplantat
18.71.14↔	Ohrmuschelaufbau, partiell mit mikrovaskulärem Lappen	25.4x.44↔	Radikale Pelviglossektomie, transmandibularär Zugang, Rekonstruktion mit freiem mikrovaskulär-anastomosierten Transplantat
18.71.24↔	Ohrmuschelaufbau, total mit mikrovaskulärem Lappen	25.4x.54↔	Radikale Pelviglossomandibulektomie, Rekonstruktion mit freiem mikrovaskulär-anastomosierten Transplantat
25.2x.14↔	Partielle Glossektomie, transoraler Zugang, Rekonstruktion mit freiem mikrovaskulär-anastomosierten Transplantat	27.57.10↔	Anbringen eines freien mikrovaskulär-anastomosierten Transplantats an Lippe und Mund
25.2x.24↔	Partielle Glossektomie, transmandibularär Zugang, Rekonstruktion mit freiem mikrovaskulär-anastomosierten Transplantat	27.59.40↔	Sonstige plastische Rekonstruktion an Lippe und Mund mit freiem mikrovaskulär-anastomosierten Transplantat
25.2x.34↔	Pelviglossektomie, transoraler Zugang, Rekonstruktion mit freiem mikrovaskulär-anastomosierten Transplantat	29.33.12↔	Partielle Pharyngektomie, Rekonstruktion mit freiem mikrovaskulär-anastomosierten Transplantat
25.2x.44↔	Pelviglossektomie, transmandibularär Zugang, Rekonstruktion mit freiem mikrovaskulär-anastomosierten Transplantat	29.33.21↔	Totale Pharyngektomie, Rekonstruktion mit freiem mikrovaskulär-anastomosierten Transplantat, freiem Darmtransplantat oder Magenhochzug
25.2x.54↔	Pelviglossomandibulektomie, Rekonstruktion mit freiem mikrovaskulär-anastomosierten Transplantat	29.4x.12↔	Plastische Rekonstruktion am Pharynx, mit mikrovaskulär anastomosiertem Transplantat, Darmtransplantat oder Magenhochzug
25.3x.14↔	Vollständige Glossektomie, transoraler Zugang, Rekonstruktion mit freiem mikrovaskulär-anastomosierten Transplantat	30.3x.15↔	Vollständige Laryngektomie, Rekonstruktion mit freiem mikrovaskulär-anastomosierten Transplantat
25.3x.24↔	Vollständige Glossektomie, transmandibularär Zugang, Rekonstruktion mit freiem mikrovaskulär-anastomosierten Transplantat	30.4x.15↔	Radikale Laryngektomie, mit Pharyngektomie, Rekonstruktion mit freiem mikrovaskulär-anastomosierten Transplantat
25.3x.34↔	Vollständige Pelviglossektomie, transoraler Zugang, Rekonstruktion mit freiem mikrovaskulär-anastomosierten Transplantat	30.4x.25↔	Radikale Laryngektomie, mit Pharyngektomie und Schilddrüsenresektion, Rekonstruktion mit freiem mikrovaskulär-anastomosierten Transplantat
25.3x.44↔	Vollständige Pelviglossektomie, transmandibularär Zugang, Rekonstruktion mit freiem mikrovaskulär-anastomosierten Transplantat	76.31.20↔	Partielle Mandibulektomie, Rekonstruktion mit mikrovaskulär-anastomosiertem Transplantat
25.3x.54↔	Vollständige Pelviglossomandibulektomie, Rekonstruktion mit freiem mikrovaskulär-anastomosierten Transplantat	76.39.10↔	Partielle Ostektomie an anderen Gesichtsschädelknochen, Rekonstruktion mit mikrovaskulär-anastomosiertem Transplantat
25.4x.14↔	Radikale Glossektomie, transoraler Zugang, Rekonstruktion mit freiem mikrovaskulär-anastomosierten Transplantat	76.41.10↔	Totale Mandibulektomie mit gleichzeitiger Rekonstruktion, Rekonstruktion mit mikrovaskulär-anastomosiertem Transplantat
25.4x.24↔	Radikale Glossektomie, transmandibularär Zugang, Rekonstruktion mit freiem mikrovaskulär-anastomosierten Transplantat		

- 76.43.10↔ Sonstige Rekonstruktion der Mandibula mit mikrovaskulär-anastomosiertem Transplantat
- 76.44.10↔ Totale Ostektomie an anderen Gesichtsschädelknochen, Rekonstruktion mit mikrovaskulär-anastomosiertem Transplantat
- 76.46.10↔ Sonstige Rekonstruktion an anderen Gesichtsschädelknochen mit mikrovaskulär-anastomosiertem Transplantat
- 83.43.12↔ Entnahme eines sonstigen Lappentransplantates mit mikrovaskulärer Anastomosierung aus Muskel oder Faszie
- 83.82.40↔ Transplantation eines sonstigen Lappentransplantates mit mikrovaskulärer Anastomosierung aus Muskel oder Faszie, Kopf und Hals
- 83.82.41↔ Transplantation eines sonstigen Lappentransplantates mit mikrovaskulärer Anastomosierung aus Muskel oder Faszie, Schulter und Axilla
- 83.82.42↔ Transplantation eines sonstigen Lappentransplantates mit mikrovaskulärer Anastomosierung aus Muskel oder Faszie, Oberarm und Ellenbogen
- 83.82.43↔ Transplantation eines sonstigen Lappentransplantates mit mikrovaskulärer Anastomosierung aus Muskel oder Faszie, Unterarm
- 83.82.44↔ Transplantation eines sonstigen Lappentransplantates mit mikrovaskulärer Anastomosierung aus Muskel oder Faszie, Brustwand, Bauch und Rücken
- 83.82.45↔ Transplantation eines sonstigen Lappentransplantates mit mikrovaskulärer Anastomosierung aus Muskel oder Faszie, Leisten- und Genitalregion und Gesäß
- 83.82.46↔ Transplantation eines sonstigen Lappentransplantates mit mikrovaskulärer Anastomosierung aus Muskel oder Faszie, Untere Extremität
- 83.82.47↔ Transplantation eines sonstigen Lappentransplantates mit mikrovaskulärer Anastomosierung aus Muskel oder Faszie, Andere Lokalisation
- 85.89.21↔ Deep inferior epigastric perforator flap (DIEP)
- 85.89.22↔ Superficial inferior epigastric artery flap (SIEA)
- 85.89.24↔ Superior gluteal artery perforator flap (S-GAP)
- 85.89.25↔ Inferior gluteal artery perforator flap (I-GAP)
- 86.73.30↔ Anbringen von freiem Lappen mit mikrovaskulärer Anastomosierung an die Hand
- 86.78.10↔ Anbringen von freiem Lappen mit mikrovaskulärer Anastomosierung am Kopf (außer Lippe und Mund)
- 86.78.11↔ Anbringen von freiem Lappen mit mikrovaskulärer Anastomosierung am Hals
- 86.78.12↔ Anbringen von freiem Lappen mit mikrovaskulärer Anastomosierung an Schulter und Oberarm
- 86.78.13↔ Anbringen von freiem Lappen mit mikrovaskulärer Anastomosierung am Unterarm
- 86.78.14↔ Anbringen von freiem Lappen mit mikrovaskulärer Anastomosierung an Brustwand und Rücken
- 86.78.15↔ Anbringen von freiem Lappen mit mikrovaskulärer Anastomosierung an Bauchregion
- 86.78.16↔ Anbringen von freiem Lappen mit mikrovaskulärer Anastomosierung an der Leisten- und Genitalregion
- 86.78.17↔ Anbringen von freiem Lappen mit mikrovaskulärer Anastomosierung am Gesäß
- 86.78.18↔ Anbringen von freiem Lappen mit mikrovaskulärer Anastomosierung an der unteren Extremität

Prozedur D24-4

- 40.40↔ Radikale Neck dissection, n.n.bez.
- 40.41.00↔ Radikale unilaterale Neck dissection, n.n.bez.
- 40.41.10↔ Selektive (funktionelle) Neck dissection, supraomohyoid (Region I-III)
- 40.41.11↔ Selektive (funktionelle) Neck dissection, lateral (Region II-IV)
- 40.41.12↔ Selektive (funktionelle) Neck dissection, anterolateral (Region I-IV)
- 40.41.13↔ Selektive (funktionelle) Neck dissection, posterolateral (Region II-V)
- 40.41.14↔ Selektive (funktionelle) Neck dissection, central (Region VI)
- 40.41.20↔ Radikale Neck dissection (inkl. modifiziert)
- 40.41.21↔ Extended Neck dissection
- 40.41.99↔ Radikale unilaterale Neck dissection, sonstige
- 40.42↔ Radikale bilaterale Neck dissection

Prozedur D24-5

- 31.1‡↔ Temporäre Tracheostomie
- 31.21‡↔ Mediastinale Tracheostomie
- 31.29‡↔ Sonstige permanente Tracheostomie
- 31.79.10‡↔ Erweiterungsplastik eines Tracheostoma

Prozedur D24-6

- 27.57.10↔ Anbringen eines freien mikrovaskulär-anastomosierten Transplantats an Lippe und Mund
- 27.57.11↔ Anbringen eines gestielten Fernlappens an Lippe und Mund
- 86.76.10↔ Großflächige Dehnungsplastik am Kopf (außer Lippe und Mund)
- 86.76.11↔ Großflächige Dehnungsplastik am Hals
- 86.76.12↔ Großflächige Dehnungsplastik an Schulter und Oberarm
- 86.76.13↔ Großflächige Dehnungsplastik am Unterarm
- 86.76.14↔ Großflächige Dehnungsplastik an Brustwand und Rücken
- 86.76.15↔ Großflächige Dehnungsplastik an der Bauchregion
- 86.76.16↔ Großflächige Dehnungsplastik an der Leisten- und Genitalregion
- 86.76.17↔ Großflächige Dehnungsplastik am Gesäß
- 86.76.1a↔ Großflächige Dehnungsplastik an Oberschenkel und Unterschenkel
- 86.76.1b↔ Großflächige Dehnungsplastik am Fuß
- 86.76.20↔ Großflächige Verschiebe-Rotationsplastik am Kopf (außer Lippe und Mund)
- 86.76.21↔ Großflächige Verschiebe-Rotationsplastik am Hals
- 86.76.22↔ Großflächige Verschiebe-Rotationsplastik an Schulter und Oberarm
- 86.76.23↔ Großflächige Verschiebe-Rotationsplastik am Unterarm
- 86.76.24↔ Großflächige Verschiebe-Rotationsplastik an Brustwand und Rücken
- 86.76.25↔ Großflächige Verschiebe-Rotationsplastik an der Bauchregion
- 86.76.26↔ Großflächige Verschiebe-Rotationsplastik an der Leisten- und Genitalregion
- 86.76.27↔ Großflächige Verschiebe-Rotationsplastik am Gesäß
- 86.76.28↔ Großflächige Verschiebe-Rotationsplastik an Oberschenkel und Unterschenkel
- 86.76.2a↔ Großflächige Verschiebe-Rotationsplastik am Fuß
- 86.76.30↔ Großflächige Transpositionsplastik am Kopf (außer Lippe und Mund)
- 86.76.31↔ Großflächige Transpositionsplastik am Hals
- 86.76.32↔ Großflächige Transpositionsplastik an Schulter und Oberarm
- 86.76.33↔ Großflächige Transpositionsplastik am Unterarm
- 86.76.34↔ Großflächige Transpositionsplastik an Brustwand und Rücken
- 86.76.35↔ Großflächige Transpositionsplastik an der Bauchregion
- 86.76.36↔ Großflächige Transpositionsplastik an der Leisten- und Genitalregion
- 86.76.37↔ Großflächige Transpositionsplastik am Gesäß
- 86.76.38↔ Großflächige Transpositionsplastik an Oberschenkel und Unterschenkel
- 86.76.3a↔ Großflächige Transpositionsplastik am Fuß
- 86.76.40↔ Großflächige Insellappenplastik am Kopf (außer Lippe und Mund)
- 86.76.41↔ Großflächige Insellappenplastik am Hals
- 86.76.42↔ Großflächige Insellappenplastik an Schulter und Oberarm

86.76.43↔	Großflächige Insellappenplastik am Unterarm	86.78.17↔	Anbringen von freiem Lappen mit mikrovaskulärer Anastomosierung am Gesäß
86.76.44↔	Großflächige Insellappenplastik an Brustwand und Rücken	86.78.18↔	Anbringen von freiem Lappen mit mikrovaskulärer Anastomosierung an der unteren Extremität
86.76.45↔	Großflächige Insellappenplastik an der Bauchregion	86.78.20↔	Anbringen von gestieltem regionalem Lappen oder gestieltem Fernlappen am Kopf (außer Lippe und Mund)
86.76.46↔	Großflächige Insellappenplastik an der Leisten- und Genitalregion	86.78.21↔	Anbringen von gestieltem regionalem Lappen oder gestieltem Fernlappen am Hals
86.76.47↔	Großflächige Insellappenplastik am Gesäß	86.78.22↔	Anbringen von gestieltem regionalem Lappen oder gestieltem Fernlappen an Schulter und Oberarm
86.76.48↔	Großflächige Insellappenplastik an Oberschenkel und Unterschenkel	86.78.23↔	Anbringen von gestieltem regionalem Lappen oder gestieltem Fernlappen am Unterarm
86.76.4a↔	Großflächige Insellappenplastik am Fuß	86.78.24↔	Anbringen von gestieltem regionalem Lappen oder gestieltem Fernlappen an Brustwand und Rücken
86.78.10↔	Anbringen von freiem Lappen mit mikrovaskulärer Anastomosierung am Kopf (außer Lippe und Mund)	86.78.25↔	Anbringen von gestieltem regionalem Lappen oder gestieltem Fernlappen an die Bauchregion
86.78.11↔	Anbringen von freiem Lappen mit mikrovaskulärer Anastomosierung am Hals	86.78.26↔	Anbringen von gestieltem regionalem Lappen oder gestieltem Fernlappen an der Leisten- und Genitalregion
86.78.12↔	Anbringen von freiem Lappen mit mikrovaskulärer Anastomosierung an Schulter und Oberarm	86.78.27↔	Anbringen von gestieltem regionalem Lappen oder gestieltem Fernlappen am Gesäß
86.78.13↔	Anbringen von freiem Lappen mit mikrovaskulärer Anastomosierung am Unterarm	86.78.28↔	Anbringen von gestieltem regionalem Lappen oder gestieltem Fernlappen an der unteren Extremität
86.78.14↔	Anbringen von freiem Lappen mit mikrovaskulärer Anastomosierung an Brustwand und Rücken		
86.78.15↔	Anbringen von freiem Lappen mit mikrovaskulärer Anastomosierung an Bauchregion		
86.78.16↔	Anbringen von freiem Lappen mit mikrovaskulärer Anastomosierung an der Leisten- und Genitalregion		

Prozedur D24-7

27.57.10↔	Anbringen eines freien mikrovaskulär-anastomosierten Transplantats an Lippe und Mund	86.74.3a↔	Kleinflächige Transpositionsplastik am Fuß
27.59.40↔	Sonstige plastische Rekonstruktion an Lippe und Mund mit freiem mikrovaskulär-anastomosierten Transplantat	86.74.40↔	Kleinflächige Insellappenplastik am Kopf (außer Lippe und Mund)
29.33.11↔	Partielle Pharyngektomie, Rekonstruktion mit gestieltem regionalem oder Fernlappen	86.74.41↔	Kleinflächige Insellappenplastik am Hals
29.33.12↔	Partielle Pharyngektomie, Rekonstruktion mit freiem mikrovaskulär-anastomosierten Transplantat	86.74.42↔	Kleinflächige Insellappenplastik an Schulter und Oberarm
29.33.20↔	Totale Pharyngektomie, Rekonstruktion mit gestieltem regionalem oder Fernlappen	86.74.43↔	Kleinflächige Insellappenplastik am Unterarm
29.33.21↔	Totale Pharyngektomie, Rekonstruktion mit freiem mikrovaskulär-anastomosierten Transplantat, freiem Darmtransplantat oder Magenhochzug	86.74.44↔	Kleinflächige Insellappenplastik an Brustwand und Rücken
76.31.20↔	Partielle Mandibulektomie, Rekonstruktion mit mikrovaskulär-anastomosiertem Transplantat	86.74.45↔	Kleinflächige Insellappenplastik an der Bauchregion
76.91.11↔	Knochentransplantat an Gesichtsschädelknochen, gefäßgestielt	86.74.46↔	Kleinflächige Insellappenplastik an der Leisten- und Genitalregion
86.74.20↔	Kleinflächige Verschiebe-Rotationsplastik am Kopf (außer Lippe und Mund)	86.74.47↔	Kleinflächige Insellappenplastik am Gesäß
86.74.21↔	Kleinflächige Verschiebe-Rotationsplastik am Hals	86.74.48↔	Kleinflächige Insellappenplastik an Oberschenkel und Unterschenkel
86.74.22↔	Kleinflächige Verschiebe-Rotationsplastik an Schulter und Oberarm	86.74.49↔	Kleinflächige Insellappenplastik, an andere Lokalisationen
86.74.23↔	Kleinflächige Verschiebe-Rotationsplastik am Unterarm	86.74.4a↔	Kleinflächige Insellappenplastik am Fuß
86.74.25↔	Kleinflächige Verschiebe-Rotationsplastik an Brustwand und Rücken	86.74.99↔	Anbringen von gestieltem oder freiem Lappen an andere Lokalisationen, sonstige
86.74.26↔	Kleinflächige Verschiebe-Rotationsplastik an der Bauchregion	86.76.10↔	Großflächige Dehnungsplastik am Kopf (außer Lippe und Mund)
86.74.27↔	Kleinflächige Verschiebe-Rotationsplastik an der Leisten- und Genitalregion	86.76.11↔	Großflächige Dehnungsplastik am Hals
86.74.28↔	Kleinflächige Verschiebe-Rotationsplastik am Gesäß	86.76.12↔	Großflächige Dehnungsplastik an Schulter und Oberarm
86.74.29↔	Kleinflächige Verschiebe-Rotationsplastik, an andere Lokalisationen	86.76.13↔	Großflächige Dehnungsplastik am Unterarm
86.74.2a↔	Kleinflächige Verschiebe-Rotationsplastik an Oberschenkel und Unterschenkel	86.76.14↔	Großflächige Dehnungsplastik an Brustwand und Rücken
86.74.2b↔	Kleinflächige Verschiebe-Rotationsplastik am Fuß	86.76.15↔	Großflächige Dehnungsplastik an der Bauchregion
86.74.30↔	Kleinflächige Transpositionsplastik am Kopf (außer Lippe und Mund)	86.76.16↔	Großflächige Dehnungsplastik an der Leisten- und Genitalregion
86.74.31↔	Kleinflächige Transpositionsplastik am Hals	86.76.17↔	Großflächige Dehnungsplastik am Gesäß
86.74.32↔	Kleinflächige Transpositionsplastik an Schulter und Oberarm	86.76.19↔	Großflächige Dehnungsplastik, an andere Lokalisationen
86.74.33↔	Kleinflächige Transpositionsplastik am Unterarm	86.76.1a↔	Großflächige Dehnungsplastik an Oberschenkel und Unterschenkel
86.74.34↔	Kleinflächige Transpositionsplastik an Brustwand und Rücken	86.76.1b↔	Großflächige Dehnungsplastik am Fuß
86.74.35↔	Kleinflächige Transpositionsplastik an der Bauchregion	86.76.20↔	Großflächige Verschiebe-Rotationsplastik am Kopf (außer Lippe und Mund)
86.74.36↔	Kleinflächige Transpositionsplastik an der Leisten- und Genitalregion	86.76.21↔	Großflächige Verschiebe-Rotationsplastik am Hals
86.74.37↔	Kleinflächige Transpositionsplastik am Gesäß	86.76.22↔	Großflächige Verschiebe-Rotationsplastik an Schulter und Oberarm
86.74.38↔	Kleinflächige Transpositionsplastik an Oberschenkel und Unterschenkel	86.76.23↔	Großflächige Verschiebe-Rotationsplastik am Unterarm
86.74.39↔	Kleinflächige Transpositionsplastik, an andere Lokalisationen	86.76.24↔	Großflächige Verschiebe-Rotationsplastik an Brustwand und Rücken
		86.76.25↔	Großflächige Verschiebe-Rotationsplastik an der Bauchregion
		86.76.26↔	Großflächige Verschiebe-Rotationsplastik an der Leisten- und Genitalregion
		86.76.27↔	Großflächige Verschiebe-Rotationsplastik am Gesäß
		86.76.28↔	Großflächige Verschiebe-Rotationsplastik an Oberschenkel und Unterschenkel
		86.76.29↔	Großflächige Verschiebe-Rotationsplastik an andere Lokalisation

86.76.2a↔	Großflächige Verschiebe-Rotationsplastik am Fuß	86.78.14↔	Anbringen von freiem Lappen mit mikrovaskulärer Anastomosierung an Brustwand und Rücken
86.76.30↔	Großflächige Transpositionsplastik am Kopf (außer Lippe und Mund)	86.78.15↔	Anbringen von freiem Lappen mit mikrovaskulärer Anastomosierung an Bauchregion
86.76.31↔	Großflächige Transpositionsplastik am Hals	86.78.16↔	Anbringen von freiem Lappen mit mikrovaskulärer Anastomosierung an der Leisten- und Genitalregion
86.76.32↔	Großflächige Transpositionsplastik an Schulter und Oberarm	86.78.17↔	Anbringen von freiem Lappen mit mikrovaskulärer Anastomosierung am Gesäß
86.76.33↔	Großflächige Transpositionsplastik am Unterarm	86.78.18↔	Anbringen von freiem Lappen mit mikrovaskulärer Anastomosierung an der unteren Extremität
86.76.34↔	Großflächige Transpositionsplastik an Brustwand und Rücken	86.78.19↔	Anbringen von freiem Lappen mit mikrovaskulärer Anastomosierung an andere Lokalisation
86.76.35↔	Großflächige Transpositionsplastik an der Bauchregion	86.78.20↔	Anbringen von gestieltem regionalem Lappen oder gestieltem Fernlappen am Kopf (außer Lippe und Mund)
86.76.36↔	Großflächige Transpositionsplastik an der Leisten- und Genitalregion	86.78.21↔	Anbringen von gestieltem regionalem Lappen oder gestieltem Fernlappen am Hals
86.76.37↔	Großflächige Transpositionsplastik am Gesäß	86.78.22↔	Anbringen von gestieltem regionalem Lappen oder gestieltem Fernlappen an Schulter und Oberarm
86.76.38↔	Großflächige Transpositionsplastik an Oberschenkel und Unterschenkel	86.78.23↔	Anbringen von gestieltem regionalem Lappen oder gestieltem Fernlappen am Unterarm
86.76.39↔	Großflächige Transpositionsplastik an andere Lokalisation	86.78.24↔	Anbringen von gestieltem regionalem Lappen oder gestieltem Fernlappen an Brustwand und Rücken
86.76.3a↔	Großflächige Transpositionsplastik am Fuß	86.78.25↔	Anbringen von gestieltem regionalem Lappen oder gestieltem Fernlappen an die Bauchregion
86.76.40↔	Großflächige Insellappenplastik am Kopf (außer Lippe und Mund)	86.78.26↔	Anbringen von gestieltem regionalem Lappen oder gestieltem Fernlappen an der Leisten- und Genitalregion
86.76.41↔	Großflächige Insellappenplastik am Hals	86.78.27↔	Anbringen von gestieltem regionalem Lappen oder gestieltem Fernlappen am Gesäß
86.76.42↔	Großflächige Insellappenplastik an Schulter und Oberarm	86.78.28↔	Anbringen von gestieltem regionalem Lappen oder gestieltem Fernlappen an der unteren Extremität
86.76.43↔	Großflächige Insellappenplastik am Unterarm	86.78.29↔	Anbringen von gestieltem regionalem Lappen oder gestieltem Fernlappen an andere Lokalisation
86.76.44↔	Großflächige Insellappenplastik an Brustwand und Rücken	86.78.40↔	Anbringen von sonstigem gestielten oder freien Lappen am Kopf (außer Lippe und Mund)
86.76.45↔	Großflächige Insellappenplastik an der Bauchregion	86.78.41↔	Anbringen von sonstigem gestielten oder freien Lappen am Hals
86.76.46↔	Großflächige Insellappenplastik an der Leisten- und Genitalregion	86.78.42↔	Anbringen von sonstigem gestielten oder freien Lappen an Schulter und Oberarm
86.76.47↔	Großflächige Insellappenplastik am Gesäß	86.78.43↔	Anbringen von sonstigem gestielten oder freien Lappen am Unterarm
86.76.48↔	Großflächige Insellappenplastik an Oberschenkel und Unterschenkel	86.78.44↔	Anbringen von sonstigem gestielten oder freien Lappen an Brustwand und Rücken
86.76.49↔	Großflächige Insellappenplastik, an andere Lokalisationen	86.78.45↔	Anbringen von sonstigem gestielten oder freien Lappen an die Bauchregion
86.76.4a↔	Großflächige Insellappenplastik am Fuß	86.78.46↔	Anbringen von sonstigem gestielten oder freien Lappen an der Leisten- und Genitalregion
86.76.99↔	Anbringen von gestieltem oder freiem Lappen an andere Lokalisationen, großflächig, sonstige	86.78.47↔	Anbringen von sonstigem gestielten oder freien Lappen am Gesäß
86.77.10↔	Sonstige lokale Lappenplastik am Kopf (außer Lippe und Mund)	86.78.48↔	Anbringen von sonstigem gestielten oder freien Lappen an der unteren Extremität
86.77.11↔	Sonstige lokale Lappenplastik am Hals	86.78.49↔	Anbringen von sonstigem gestielten oder freien Lappen an andere Lokalisation
86.77.12↔	Sonstige lokale Lappenplastik an Schulter und Oberarm		
86.77.13↔	Sonstige lokale Lappenplastik am Unterarm		
86.77.14↔	Sonstige lokale Lappenplastik an Brustwand und Rücken		
86.77.15↔	Sonstige lokale Lappenplastik an der Bauchregion		
86.77.16↔	Sonstige lokale Lappenplastik an der Leisten- und Genitalregion		
86.77.17↔	Sonstige lokale Lappenplastik am Gesäß		
86.77.18↔	Sonstige lokale Lappenplastik an Oberschenkel und Unterschenkel		
86.77.19↔	Sonstige lokale Lappenplastik, an andere Lokalisationen		
86.77.1a↔	Sonstige lokale Lappenplastik am Fuß		
86.77.99↔	Anbringen von sonstiger lokaler Lappenplastik, sonstige		
86.78.10↔	Anbringen von freiem Lappen mit mikrovaskulärer Anastomosierung am Kopf (außer Lippe und Mund)		
86.78.11↔	Anbringen von freiem Lappen mit mikrovaskulärer Anastomosierung am Hals		
86.78.12↔	Anbringen von freiem Lappen mit mikrovaskulärer Anastomosierung an Schulter und Oberarm		
86.78.13↔	Anbringen von freiem Lappen mit mikrovaskulärer Anastomosierung am Unterarm		

ADRG D25**Mässig komplexe Eingriffe an Kopf und Hals, oder Strahlentherapie mit operativem Eingriff oder äusserst schweren CC**

Mindestens eine Prozedur in Tabelle D25-2 oder Prozedur in Tabelle D25-3 und mindestens eine Prozedur in Tabelle D25-4 oder PCCL > 3 und Prozedur in Tabelle D25-3

DRG D25A**Mässig komplexe Eingriffe an Kopf und Hals bei bösartiger Neubildung mit äusserst schweren CC, oder Strahlentherapie mit operativem Eingriff**

(Hauptdiagnose in Tabelle D25-1 oder Prozedur in Tabelle D25-3 und mindestens eine Prozedur in Tabelle D25-5 oder PCCL > 3 und Prozedur in Tabelle D25-3) und (PCCL > 3 oder Prozedur in Tabelle D25-3 und mindestens eine Prozedur in Tabelle D25-5)

DRG D25B**Mässig komplexe Eingriffe an Kopf und Hals bei bösartiger Neubildung**

Hauptdiagnose in Tabelle D25-1 oder Prozedur in Tabelle D25-3 und mindestens eine Prozedur in Tabelle D25-5 oder PCCL > 3 und Prozedur in Tabelle D25-3

DRG D25C**Mässig komplexe Eingriffe an Kopf und Hals****Hauptdiagnose D25-1**

C00.0	Bösartige Neubildung: Äußere Oberlippe	C10.1	Bösartige Neubildung: Vorderfläche der Epiglottis
C00.1	Bösartige Neubildung: Äußere Unterlippe	C10.2	Bösartige Neubildung: Seitenwand des Oropharynx
C00.2	Bösartige Neubildung: Äußere Lippe, nicht näher bezeichnet	C10.3	Bösartige Neubildung: Hinterwand des Oropharynx
C00.3	Bösartige Neubildung: Oberlippe, Innenseite	C10.4	Bösartige Neubildung: Kiemengang
C00.4	Bösartige Neubildung: Unterlippe, Innenseite	C10.8	BNB: Oropharynx, mehrere Teilbereiche überlappend
C00.5	Bösartige Neubildung: Lippe, nnbez, Innenseite	C10.9	Bösartige Neubildung: Oropharynx, nicht näher bezeichnet
C00.6	Bösartige Neubildung: Lippenkommissur	C11.0	Bösartige Neubildung: Obere Wand des Nasopharynx
C00.8	BNB: Lippe, mehrere Teilbereiche überlappend	C11.1	Bösartige Neubildung: Hinterwand des Nasopharynx
C00.9	Bösartige Neubildung: Lippe, nicht näher bezeichnet	C11.2	Bösartige Neubildung: Seitenwand des Nasopharynx
C01	Bösartige Neubildung des Zungengrundes	C11.3	Bösartige Neubildung: Vorderwand des Nasopharynx
C02.0	Bösartige Neubildung: Zungenrücken	C11.8	BNB: Nasopharynx, mehrere Teilbereiche überlappend
C02.1	Bösartige Neubildung: Zungenrand	C11.9	Bösartige Neubildung: Nasopharynx, nicht näher bezeichnet
C02.2	Bösartige Neubildung: Zungenunterfläche	C12	Bösartige Neubildung des Recessus piriformis
C02.3	BNB: Vordere zwei Drittel der Zunge, Bereich nnbez	C13.0	Bösartige Neubildung: Regio postcricioidea
C02.4	Bösartige Neubildung: Zungentonsille	C13.1	BNB: Aryepiglottische Falte, hypopharyngeale Seite
C02.8	BNB: Zunge, mehrere Teilbereiche überlappend	C13.2	Bösartige Neubildung: Hinterwand des Hypopharynx
C02.9	Bösartige Neubildung: Zunge, nicht näher bezeichnet	C13.8	BNB: Hypopharynx, mehrere Teilbereiche überlappend
C03.0	Bösartige Neubildung: Oberkieferzahnfleisch	C13.9	Bösartige Neubildung: Hypopharynx, nicht näher bezeichnet
C03.1	Bösartige Neubildung: Unterkieferzahnfleisch	C14.0	Bösartige Neubildung: Pharynx, nicht näher bezeichnet
C03.9	Bösartige Neubildung: Zahnfleisch, nicht näher bezeichnet	C14.2	BNB: Lymphatischer Rachenring [Waldeyer]
C04.0	Bösartige Neubildung: Vorderer Teil des Mundbodens	C14.8	BNB: Lippe, Mundhöhle u Pharynx, mehr Teilber überlapp
C04.1	Bösartige Neubildung: Seitlicher Teil des Mundbodens	C30.0	Bösartige Neubildung: Nasenhöhle
C04.8	BNB: Mundboden, mehrere Teilbereiche überlappend	C30.1	Bösartige Neubildung: Mittelohr
C04.9	Bösartige Neubildung: Mundboden, nicht näher bezeichnet	C31.0	Bösartige Neubildung: Sinus maxillaris [Kieferhöhle]
C05.0	Bösartige Neubildung: Harter Gaumen	C31.1	Bösartige Neubildung: Sinus ethmoidalis [Siebbeinzellen]
C05.1	Bösartige Neubildung: Weicher Gaumen	C31.2	Bösartige Neubildung: Sinus frontalis [Stirnhöhle]
C05.2	Bösartige Neubildung: Uvula	C31.3	Bösartige Neubildung: Sinus sphenoidalis [Keilbeinhöhle]
C05.8	BNB: Gaumen, mehrere Teilbereiche überlappend	C31.8	BNB: Nasennebenhöhlen, mehrere Teilbereiche überlappend
C05.9	Bösartige Neubildung: Gaumen, nicht näher bezeichnet	C31.9	Bösartige Neubildung: Nasennebenhöhle, nnbez
C06.0	Bösartige Neubildung: Wangenschleimhaut	C32.0	Bösartige Neubildung: Glottis
C06.1	Bösartige Neubildung: Vestibulum oris	C32.1	Bösartige Neubildung: Supraglottis
C06.2	Bösartige Neubildung: Retromolarregion	C32.2	Bösartige Neubildung: Subglottis
C06.8	BNB: Sonst u nnbez Teile Mund, mehrere Teilber überlapp	C32.3	Bösartige Neubildung: Larynxknorpel
C06.9	Bösartige Neubildung: Mund, nicht näher bezeichnet	C32.8	BNB: Larynx, mehrere Teilbereiche überlappend
C07	Bösartige Neubildung der Parotis	C32.9	Bösartige Neubildung: Larynx, nicht näher bezeichnet
C08.0	Bösartige Neubildung: Glandula submandibularis	C39.0	Bösartige Neubildung: Obere Atemwege, Teil nnbez
C08.1	Bösartige Neubildung: Glandula sublingualis	C46.2	Kaposi-Sarkom Gaumen
C08.8	BNB: Große Speicheldrüsen, mehrere Teilbereiche überlapp	C76.0	BNB ungenau bezeichneter Lok: Kopf, Gesicht u Hals
C08.9	Bösartige Neubildung: Große Speicheldrüse, nnbez	D00.0	Carcinoma in situ Lippe/Mundhöhle/Pharynx
C09.0	Bösartige Neubildung: Fossa tonsillaris	D02.0	Carcinoma in situ Larynx
C09.1	Bösartige Neubildung: Gaumenbogen (vorderer) (hinterer)	D37.0	NB unsich/unbek Verhalt Lippe Mundhöh Pharynx
C09.8	BNB: Tonsille, mehrere Teilbereiche überlappend	D38.0	NB unsich/unbek Verhalt Larynx
C09.9	Bösartige Neubildung: Tonsille, nicht näher bezeichnet	H60.2	Otitis externa maligna
C10.0	Bösartige Neubildung: Vallecula epiglottica		

Prozedur D25-2

01.12.00↔	Offene Biopsie an den Hirnhäuten, n.n.bez.	01.24.11↔	Sonstige Kraniotomie zur Entleerung eines epiduralen Hämatoms
01.12.10↔	Stereotaktische offene Biopsie an den Hirnhäuten	01.24.12↔	Sonstige Kraniotomie zur Entleerung eines epiduralen Empyems
01.12.99↔	Offene Biopsie an den Hirnhäuten, sonstige	01.24.13↔	Sonstige Kraniotomie, Einlegen von alloplastischem Material oder Medikamententrägers in den Schädelknochen oder Epiduralraum
01.14.00↔	Offene Biopsie am Gehirn, n.n.bez.	01.24.14↔	Sonstige Kraniotomie, Entfernung von alloplastischem Material oder Medikamententrägers aus Schädelknochen oder Epiduralraum
01.14.10↔	Stereotaktische offene Biopsie am Gehirn	01.24.15↔	Sonstige Kraniotomie, Entfernung eines Fremdkörpers aus Schädelknochen oder Epiduralraum
01.14.99↔	Offene Biopsie am Gehirn, sonstige	01.24.16↔	Sonstige Kraniotomie, sonstige Drainage epiduraler Flüssigkeit oder aus sonstigen Gründen
01.15↔	Biopsie am Schädel		
01.21↔	Inzision und Drainage an den kranialen Sinus		
01.22↔	Entfernen der Elektrode(n) eines intrakraniellen Neurostimulators		
01.24.00↔	Sonstige Kraniotomie, n.n.bez.		
01.24.10↔	Sonstige Kraniotomie mit Dekompression		

01.24.20↔	Kraniotomie der Kalotte als Zugang, n.n.bez.	01.39.40↔	Anlegen einer externen Drainage am Liquorsystem (z.B. ventrikulär, zisternal, subdural)
01.24.21↔	Bohrlochreparation der Kalotte als Zugang	01.39.41↔	Anlegen eines Reservoirs am Liquorsystem (z.B. ventrikulär, zisternal, subdural)
01.24.22↔	Stereotaktisch geführte Schädelöffnung über die Kalotte als Zugang	01.39.42↔	Entfernen eines Reservoirs am Liquorsystem (z.B. ventrikulär, zisternal, subdural)
01.24.29↔	Kraniotomie der Kalotte als Zugang, sonstige	01.39.50↔	Entfernung eines intrakraniellen Implantates
01.24.30↔	Zugang durch die Schädelbasis, n.n.bez.	01.39.99↔	Sonstige Inzision am Gehirn, sonstige
01.24.31↔	Zugang durch die Schädelbasis, transoral	01.41↔	Operationen am Thalamus
01.24.32↔	Zugang durch die Schädelbasis, transoral mit Spaltung des weichen Gaumens	01.42↔	Operationen am Globus pallidum
01.24.33↔	Zugang durch die Schädelbasis, transoral mit Spaltung des weichen und harten Gaumens	01.51.00↔	Exzision von Läsion oder Gewebe an den Hirnhäuten, n.n.bez.
01.24.34↔	Zugang durch die Schädelbasis, transsphenoidal	01.51.10↔	Exzision von Tumorgewebe an den Hirnhäuten mit Präparation von infiltriertem Nachbargewebe
01.24.35↔	Zugang durch die Schädelbasis, transethmoidal	01.51.99↔	Exzision von Läsion oder Gewebe an den Hirnhäuten, sonstige
01.24.36↔	Zugang durch die Schädelbasis, transmastoidal	01.52.00↔	Hemisphärektomie, n.n.bez.
01.24.37↔	Zugang durch die Schädelbasis, translabyrinthär	01.52.10↔	Hemisphärektomie, hirneigenes intrazerebrales Tumorgewebe
01.24.38↔	Zugang durch die Schädelbasis, transpyramidal	01.52.11↔	Hemisphärektomie, nicht hirneigenes intrazerebrales Tumorgewebe
01.24.39↔	Zugang durch die Schädelbasis, sonstige	01.52.99↔	Hemisphärektomie, sonstige
01.24.3a↔	Zugang durch die Schädelbasis, transkondylär	01.53.00↔	Lobektomie am Gehirn, n.n.bez.
01.24.3b↔	Zugang durch die Schädelbasis, transorbital	01.53.10↔	Lobektomie am Gehirn, hirneigenes intrazerebrales Tumorgewebe
01.24.3c↔	Zugang durch die Schädelbasis, mit Le-Fort-I-Osteotomie	01.53.11↔	Lobektomie am Gehirn, nicht hirneigenes intrazerebrales Tumorgewebe
01.24.99↔	Sonstige Kraniotomie, sonstige	01.53.99↔	Lobektomie am Gehirn, sonstige
01.25.00↔	Sonstige Kraniektomie, n.n.bez.	01.59.00↔	Sonstige Exzision oder Destruktion von Läsion oder Gewebe am Gehirn, n.n.bez.
01.25.10↔	Sonstige Kraniektomie mit Dekompression	01.59.10↔	Sonstige Exzision von hirneigenem intrazerebralem Tumorgewebe am Gehirn
01.25.11↔	Sonstige Kraniektomie zur Entleerung eines epiduralen Hämatoms	01.59.11↔	Sonstige Exzision von nicht hirneigenem intrazerebralem Tumorgewebe am Gehirn
01.25.12↔	Sonstige Kraniektomie zur Entleerung eines epiduralen Empyems	01.59.12↔	Sonstige Exzision von Läsion oder Gewebe am Gehirn, Debridement einer Kontusion am Gehirn
01.25.13↔	Sonstige Kraniektomie zur Entfernung eines Fremdkörpers aus Schädelknochen oder Epiduralraum	01.59.19↔	Sonstige Exzision von Läsion oder Gewebe am Gehirn, sonstige
01.25.14↔	Sonstige Kraniektomie mit Einlegen von alloplastischem Material oder eines Medikamententrägers in den Schädelknochen oder Epiduralraum	01.59.20↔	Sonstige Destruktion von hirneigenem intrazerebralem Tumorgewebe am Gehirn
01.25.19↔	Sonstige Kraniektomie zur Drainage epiduraler Flüssigkeit oder aus sonstigen Gründen	01.59.21↔	Sonstige Destruktion von nicht hirneigenem intrazerebralem Tumorgewebe am Gehirn
01.25.20↔	Sonstige Kraniektomie, Rekraniektomie mit Einbringen einer Drainage	01.59.29↔	Sonstige Destruktion von Läsion oder Gewebe am Gehirn, sonstige
01.25.21↔	Sonstige Kraniektomie, Rekraniektomie zur Entfernung von alloplastischem Material oder eines Medikamententrägers aus dem Schädelknochen oder Epiduralraumes	01.59.99↔	Sonstige Exzision oder Destruktion von Läsion oder Gewebe am Gehirn, sonstige
01.25.99↔	Sonstige Kraniektomie, sonstige	01.6x.10↔	Exzision und Destruktion von Tumorgewebe an der Schädelbasis
01.26↔	Einsetzen und Ersetzen eines Katheters in die Schädelhöhle oder Hirngewebe	01.6x.11↔	Exzision und Destruktion von Tumorgewebe an der Kalotte
01.28↔	Einsetzen von intrakraniellen Katheter(n) via Bohrloch(löcher)	01.6x.20↔	Exzision und Destruktion vom sonstigem erkrankten Gewebe an der Schädelbasis
01.29.00↔	Revision (ohne Ersetzen) von Katheter(n) aus Schädelhöhle oder Hirngewebe, n.n.bez.	01.6x.21↔	Exzision und Destruktion von sonstigem erkrankten Gewebe an der Kalotte
01.29.10↔	Stereotaktische Revision (ohne Ersetzen) von intrazerebralen Kathetern zur intraventrikulären Infusion	01.6x.22↔	Exzision und Destruktion von sonstigem erkrankten Gewebe an der Kalotte mit Hirnhäuten
01.29.99↔	Revision (ohne Ersetzen) von Katheter(n) aus Schädelhöhle oder Hirngewebe, sonstige	02.01↔	Eröffnen einer Schädelnaht
01.31.00↔	Inzision an den Hirnhäuten, n.n.bez.	02.02↔	Elevation von Frakturfragmenten vom Schädel
01.31.10↔	Inzision an den Hirnhäuten zur Entleerung eines subduralen Hämatoms (Hygroms)	02.03↔	Bildung eines Schädelknochenlappens
01.31.11↔	Inzision an den Hirnhäuten zur Entleerung eines subduralen Empyems	02.04.00↔	Knochen transplantation an den Schädel, n.n.bez.
01.31.20↔	Inzision an den Hirnhäuten zur Drainage von subduraler und subarachnoidaler Flüssigkeit	02.04.10↔	Knochen transplantation an den Schädel, Schädeldach
01.31.99↔	Inzision an den Hirnhäuten, sonstige	02.04.99↔	Knochen transplantation an den Schädel, sonstige
01.39.00↔	Sonstige Inzision am Gehirn, n.n.bez.	02.05.00↔	Einsetzen einer Schädelknochenplatte, n.n.bez.
01.39.10↔	Sonstige Inzision am Gehirn zur Entleerung eines intrazerebralen Hämatoms	02.05.10↔	Einsetzen einer Schädelknochenplatte (CAD-Implantat) an Hirnschädel ohne Beteiligung des Gesichtsschädels, einfacher Defekt
01.39.11↔	Sonstige Inzision am Gehirn zur Entleerung eines intrazerebralen Abszesses	02.05.11↔	Einsetzen einer Schädelknochenplatte (CAD-Implantat) an Hirnschädel ohne Beteiligung des Gesichtsschädels, großer oder komplexer Defekt
01.39.19↔	Sonstige Inzision am Gehirn, Entleerung von sonstiger intrazerebraler Flüssigkeit	02.05.20↔	Einsetzen einer Schädelknochenplatte (CAD-Implantat) an Hirnschädel mit Beteiligung von Orbita, Temporalregion oder frontalem Sinus (bis zu 2 Regionen)
01.39.20↔	Sonstige Inzision am Gehirn, Stereotaktische Entleerung eines intrakraniellen Hämatoms	02.05.30↔	Einsetzen einer Schädelknochenplatte (CAD-Implantat) an Hirnschädel mit Beteiligung multipler Regionen des Gesichtsschädels (ab 3 Regionen)
01.39.21↔	Sonstige Inzision am Gehirn, Stereotaktische Entleerung eines intrakraniellen Abszesses	02.05.99↔	Einsetzen einer Schädelknochenplatte, sonstige
01.39.29↔	Sonstige Inzision am Gehirn, Stereotaktische Entleerung sonstiger intrakranieller Flüssigkeit	02.06.00↔	Sonstige Osteoplastik am Schädel, n.n.bez.
01.39.30↔	Sonstige Inzision am Gehirn, Entfernung eines intrazerebralen Fremdkörpers		

02.06.10↔	Frontoorbitale Kranioplastik zur Verlagerung	02.99.72↔	Revision (ohne Ersetzen) der Elektroden eines intrakraniellen Neurostimulators, stereotaktisch, permanentes Mehrelektrodensystem zur Dauerstimulation
02.06.20↔	Rekonstruktion des Hirnschädels ohne Beteiligung des Gesichtsschädels, mit einfachem Implantat (Knochenzement)	02.99.79↔	Revision (ohne Ersetzen) der Elektroden eines intrakraniellen Neurostimulators, sonstige
02.06.30↔	Rekonstruktion von Hirn- und Gesichtsschädel, mit einfachem Implantat (Knochenzement) oder Transplantation	02.99.90↔	Sonstige stereotaktische Operationen an Schädel, Gehirn und Hirnhäuten
02.06.99↔	Sonstige Osteoplastik am Schädel (Kranioplastik), sonstige	04.01.00↔	Exzision eines Akustikusneurinoms, n.n.bez.
02.07↔	Entfernen einer Schädelknochenplatte	04.01.10↔	Exzision eines Akustikusneurinoms durch Kraniotomie
02.11↔	Einfache Naht an der Dura mater des Gehirns	04.01.11↔	Exzision eines Akustikusneurinoms, Translabrynthärer Zugang
02.12.00↔	Sonstige Rekonstruktion an den Hirnhäuten, n.n.bez.	04.01.99↔	Exzision eines Akustikusneurinoms, sonstige
02.12.10↔	Sonstige Rekonstruktion an den Hirnhäuten ohne Kranioplastik	07.62↔	Partielle Exzision an der Hypophyse, transsphenoidaler Zugang
02.12.20↔	Sonstige Rekonstruktion an den Hirnhäuten mit Kranioplastik	07.65↔	Totale Exzision der Hypophyse, transsphenoidaler Zugang
02.12.21↔	Sonstige Duraplastik mit Kranioplastik an der Konvexität	16.51.00↔	Exenteration der Orbita mit Entfernen benachbarter Strukturen, n.n.bez.
02.12.22↔	Sonstige Duraplastik mit Kranioplastik am kraniozervikalen Übergang	16.51.10↔	Exenteration der Orbita mit Entfernen benachbarter Strukturen, mit Erhalt der Lidhaut
02.12.99↔	Sonstige Rekonstruktion an den Hirnhäuten, sonstige	16.51.11↔	Exenteration der Orbita mit Entfernen benachbarter Strukturen, ohne Erhalt der Lidhaut
02.13↔	Ligatur eines Gefäßes der Hirnhäute	16.51.99↔	Sonstige Exenteration der Orbita mit Entfernen benachbarter Strukturen
02.14↔	Exzision am Plexus chorioideus	16.52.00↔	Exenteration der Orbita mit therapeutischem Entfernen von Orbitaknochen, n.n.bez.
02.2↔	Ventrikulostomie	16.52.10↔	Exenteration der Orbita mit therapeutischem Entfernen von Orbitaknochen, mit Erhalt der Lidhaut
02.31↔	Ventrikelshunt zu Strukturen in Kopf und Hals	16.52.11↔	Exenteration der Orbita mit therapeutischem Entfernen von Orbitaknochen, ohne Erhalt der Lidhaut
02.32↔	Ventrikelshunt zum Kreislaufsystem	16.52.99↔	Sonstige Exenteration der Orbita mit therapeutischem Entfernen von Orbitaknochen
02.33↔	Ventrikelshunt zur Thoraxhöhle	16.59.00↔	Sonstige Exenteration der Orbita, n.n.bez.
02.34↔	Ventrikelshunt zu Bauchhöhle und Bauchorganen	16.59.10↔	Sonstige Exenteration der Orbita, mit Erhalt der Lidhaut
02.35↔	Ventrikelshunt zum Harnwegssystem	16.59.11↔	Sonstige Exenteration der Orbita, ohne Erhalt der Lidhaut
02.39↔	Sonstige Operationen zum Einrichten einer Ventrikeldrainage	16.59.99↔	Sonstige Exenteration der Orbita, sonstige
02.41.00↔	Spülung und Exploration eines Ventrikelshunts, n.n.bez.	22.79.00↔	Rekonstruktion einer Nasennebenhöhle, n.n.bez.
02.41.10↔	Spülung und Exploration eines Ventrikelshunts, zentraler Teil	22.79.10↔	Rekonstruktion des Stirnbeins
02.41.20↔	Spülung und Exploration eines Ventrikelshunts, peripherer Teil	22.79.11↔	Rekonstruktion oder Kranialisierung einer Stirnhöhlenwand
02.41.99↔	Spülung und Exploration eines Ventrikelshunts, sonstige	22.79.19↔	Sonstige Rekonstruktion einer Nasennebenhöhle
02.42.00↔	Ersetzen eines Ventrikelshunts, n.n.bez.	25.2x.00↔	Partielle Glossektomie, n.n.bez.
02.42.10↔	Ersetzen eines Ventrikelshunts, zentraler Teil	25.2x.09↔	Partielle Glossektomie, sonstige
02.42.20↔	Ersetzen eines Ventrikelshunts, peripherer Teil	25.2x.10↔	Partielle Glossektomie, transoraler Zugang, n.n.bez.
02.42.99↔	Ersetzen eines Ventrikelshunts, sonstige	25.2x.11↔	Partielle Glossektomie, transoraler Zugang, ohne Rekonstruktion
02.43↔	Entfernen eines Ventrikelshunts	25.2x.12↔	Partielle Glossektomie, transoraler Zugang, Rekonstruktion mit lokaler Schleimhaut
02.91↔	Lösung von kortikalen Adhäsionen	25.2x.13↔	Partielle Glossektomie, transoraler Zugang, Rekonstruktion mit myokutanem Lappen
02.92↔	Plastische Rekonstruktion am Gehirn	25.2x.14↔	Partielle Glossektomie, transoraler Zugang, Rekonstruktion mit freiem mikrovaskulär-anastomosierten Transplantat
02.93.00↔	Implantation oder Ersetzen der Elektrode(n) eines intrakraniellen Neurostimulators, n.n.bez.	25.2x.19↔	Partielle Glossektomie, transoraler Zugang, mit sonstiger Rekonstruktion
02.93.10↔	Implantation oder Ersetzen von temporären Mikroelektroden zur monokulären Ableitung und Stimulation	25.2x.20↔	Partielle Glossektomie, transmandibulär Zugang, n.n.bez.
02.93.11↔	Implantation oder Ersetzen von temporären Mikroelektroden zur multilokulären Ableitung und Stimulation	25.2x.21↔	Partielle Glossektomie, transmandibulär Zugang, ohne Rekonstruktion
02.93.20↔	Implantation oder Ersetzen von permanenten Mikroelektroden zur monokulären Ableitung und Stimulation	25.2x.22↔	Partielle Glossektomie, transmandibulär Zugang, Rekonstruktion mit lokaler Schleimhaut
02.93.21↔	Implantation oder Ersetzen von permanenten Mikroelektroden zur multilokulären Ableitung und Stimulation	25.2x.23↔	Partielle Glossektomie, transmandibulär Zugang, Rekonstruktion mit myokutanem Lappen
02.93.99↔	Implantation oder Ersetzen der Elektrode(n) eines intrakraniellen Neurostimulators, sonstige	25.2x.24↔	Partielle Glossektomie, transmandibulär Zugang, Rekonstruktion mit freiem mikrovaskulär-anastomosierten Transplantat
02.99.10↔	Stereotaktische Eingriffe am Liquorsystem	25.2x.29↔	Partielle Glossektomie, transmandibulär Zugang, mit sonstiger Rekonstruktion
02.99.11↔	Stereotaktische Implantation und Explantation von radioaktivem Material als selbständiger Eingriff	25.2x.30↔	Pelviglossektomie, transoraler Zugang, n.n.bez.
02.99.12↔	Stereotaktische Implantation von Gewebe an Schädel, Gehirn und Hirnhäuten	25.2x.31↔	Pelviglossektomie, transoraler Zugang, ohne Rekonstruktion
02.99.13↔	Stereotaktische Instillation von Medikamenten als selbständiger Eingriff	25.2x.32↔	Pelviglossektomie, transoraler Zugang, Rekonstruktion mit lokaler Schleimhaut
02.99.14↔	Stereotaktische Implantation, Revision oder Wechsel von intrazerebralen Kathetern zur intraventrikulären Infusion	25.2x.33↔	Pelviglossektomie, transoraler Zugang, Rekonstruktion mit myokutanem Lappen
02.99.20↔	Umwandlung eines Liquorshunts (oder Hirnwasserableitung) in eine Mehrfachableitung	25.2x.34↔	Pelviglossektomie, transoraler Zugang, Rekonstruktion mit freiem mikrovaskulär-anastomosierten Transplantat
02.99.29↔	Sonstige Revision und Entfernung von Liquorableitungen	25.2x.39↔	Pelviglossektomie, transoraler Zugang, mit sonstiger Rekonstruktion
02.99.30↔	Implantation oder Wechsel einer intrakraniellen Messsonde		
02.99.31↔	Revision (ohne Wechsel) einer intrakraniellen Messsonde		
02.99.40↔	Implantation oder Wechsel einer Neuroprothese		
02.99.41↔	Revision (ohne Wechsel) einer Neuroprothese		
02.99.50↔	Implantation und Entfernung eines Katheter-Ballon-Systems zur intrazerebralen Brachytherapie		
02.99.70↔	Revision (ohne Ersetzen) der Elektroden eines intrakraniellen Neurostimulators, n.n.bez.		
02.99.71↔	Revision (ohne Ersetzen) der Elektroden eines intrakraniellen Neurostimulators, stereotaktisch, permanentes Einzelelektrodensystem zur Dauerstimulation		

25.2x.40↔	Pelviglossektomie, transmandibularär Zugang, n.n.bez.	25.3x.52↔	Vollständige Pelviglossomandibulektomie, Rekonstruktion mit lokaler Schleimhaut
25.2x.41↔	Pelviglossektomie, transmandibularär Zugang, ohne Rekonstruktion	25.3x.53↔	Vollständige Pelviglossomandibulektomie, Rekonstruktion mit myokutanem Lappen
25.2x.42↔	Pelviglossektomie, transmandibularär Zugang, Rekonstruktion mit lokaler Schleimhaut	25.3x.54↔	Vollständige Pelviglossomandibulektomie, Rekonstruktion mit freiem mikrovaskulär-anastomosierten Transplantat
25.2x.43↔	Pelviglossektomie, transmandibularär Zugang, Rekonstruktion mit myokutanem Lappen	25.3x.59↔	Vollständige Pelviglossomandibulektomie, mit sonstiger Rekonstruktion
25.2x.44↔	Pelviglossektomie, transmandibularär Zugang, Rekonstruktion mit freiem mikrovaskulär-anastomosierten Transplantat	25.4x.00↔	Radikale Glossektomie, n.n.bez.
25.2x.49↔	Pelviglossektomie, transmandibularär Zugang, mit sonstiger Rekonstruktion	25.4x.10↔	Radikale Glossektomie, transoraler Zugang, n.n.bez.
25.2x.50↔	Pelviglossomandibulektomie, n.n.bez.	25.4x.11↔	Radikale Glossektomie, transoraler Zugang, ohne Rekonstruktion
25.2x.51↔	Pelviglossomandibulektomie, ohne Rekonstruktion	25.4x.12↔	Radikale Glossektomie, transoraler Zugang, Rekonstruktion mit lokaler Schleimhaut
25.2x.52↔	Pelviglossomandibulektomie, Rekonstruktion mit lokaler Schleimhaut	25.4x.13↔	Radikale Glossektomie, transoraler Zugang, Rekonstruktion mit myokutanem Lappen
25.2x.53↔	Pelviglossomandibulektomie, Rekonstruktion mit myokutanem Lappen	25.4x.14↔	Radikale Glossektomie, transoraler Zugang, Rekonstruktion mit freiem mikrovaskulär-anastomosierten Transplantat
25.2x.54↔	Pelviglossomandibulektomie, Rekonstruktion mit freiem mikrovaskulär-anastomosierten Transplantat	25.4x.19↔	Radikale Glossektomie, transoraler Zugang, mit sonstiger Rekonstruktion
25.2x.59↔	Pelviglossomandibulektomie, mit sonstiger Rekonstruktion	25.4x.20↔	Radikale Glossektomie, transmandibularär Zugang, n.n.bez.
25.3x.00↔	Vollständige Glossektomie, n.n.bez.	25.4x.21↔	Radikale Glossektomie, transmandibularär Zugang, ohne Rekonstruktion
25.3x.09↔	Vollständige Glossektomie, sonstige	25.4x.22↔	Radikale Glossektomie, transmandibularär Zugang, Rekonstruktion mit lokaler Schleimhaut
25.3x.10↔	Vollständige Glossektomie, transoraler Zugang, n.n.bez.	25.4x.23↔	Radikale Glossektomie, transmandibularär Zugang, Rekonstruktion mit myokutanem Lappen
25.3x.11↔	Vollständige Glossektomie, transoraler Zugang, ohne Rekonstruktion	25.4x.24↔	Radikale Glossektomie, transmandibularär Zugang, Rekonstruktion mit freiem mikrovaskulär-anastomosierten Transplantat
25.3x.12↔	Vollständige Glossektomie, transoraler Zugang, Rekonstruktion mit lokaler Schleimhaut	25.4x.29↔	Radikale Glossektomie, transmandibularär Zugang, mit sonstiger Rekonstruktion
25.3x.13↔	Vollständige Glossektomie, transoraler Zugang, Rekonstruktion mit myokutanem Lappen	25.4x.30↔	Radikale Pelviglossektomie, transoraler Zugang, n.n.bez.
25.3x.14↔	Vollständige Glossektomie, transoraler Zugang, Rekonstruktion mit freiem mikrovaskulär-anastomosierten Transplantat	25.4x.31↔	Radikale Pelviglossektomie, transoraler Zugang, ohne Rekonstruktion
25.3x.19↔	Vollständige Glossektomie, transoraler Zugang, mit sonstiger Rekonstruktion	25.4x.32↔	Radikale Pelviglossektomie, transoraler Zugang, Rekonstruktion mit lokaler Schleimhaut
25.3x.20↔	Vollständige Glossektomie, transmandibularär Zugang, n.n.bez.	25.4x.33↔	Radikale Pelviglossektomie, transoraler Zugang, Rekonstruktion mit myokutanem Lappen
25.3x.21↔	Vollständige Glossektomie, transmandibularär Zugang, ohne Rekonstruktion	25.4x.34↔	Radikale Pelviglossektomie, transoraler Zugang, Rekonstruktion mit freiem mikrovaskulär-anastomosierten Transplantat
25.3x.22↔	Vollständige Glossektomie, transmandibularär Zugang, Rekonstruktion mit lokaler Schleimhaut	25.4x.39↔	Radikale Pelviglossektomie, transoraler Zugang, mit sonstiger Rekonstruktion
25.3x.23↔	Vollständige Glossektomie, transmandibularär Zugang, Rekonstruktion mit myokutanem Lappen	25.4x.40↔	Radikale Pelviglossektomie, transmandibularär Zugang, n.n.bez.
25.3x.24↔	Vollständige Glossektomie, transmandibularär Zugang, Rekonstruktion mit freiem mikrovaskulär-anastomosierten Transplantat	25.4x.41↔	Radikale Pelviglossektomie, transmandibularär Zugang, ohne Rekonstruktion
25.3x.29↔	Vollständige Glossektomie, transmandibularär Zugang, mit sonstiger Rekonstruktion	25.4x.42↔	Radikale Pelviglossektomie, transmandibularär Zugang, Rekonstruktion mit lokaler Schleimhaut
25.3x.30↔	Vollständige Pelviglossektomie, transoraler Zugang, n.n.bez.	25.4x.43↔	Radikale Pelviglossektomie, transmandibularär Zugang, Rekonstruktion mit myokutanem Lappen
25.3x.31↔	Vollständige Pelviglossektomie, transoraler Zugang, ohne Rekonstruktion	25.4x.44↔	Radikale Pelviglossektomie, transmandibularär Zugang, Rekonstruktion mit freiem mikrovaskulär-anastomosierten Transplantat
25.3x.32↔	Vollständige Pelviglossektomie, transoraler Zugang, Rekonstruktion mit lokaler Schleimhaut	25.4x.49↔	Radikale Pelviglossektomie, transmandibularär Zugang, mit sonstiger Rekonstruktion
25.3x.33↔	Vollständige Pelviglossektomie, transoraler Zugang, Rekonstruktion mit myokutanem Lappen	25.4x.50↔	Radikale Pelviglossomandibulektomie, n.n.bez.
25.3x.34↔	Vollständige Pelviglossektomie, transoraler Zugang, Rekonstruktion mit freiem mikrovaskulär-anastomosierten Transplantat	25.4x.51↔	Radikale Pelviglossomandibulektomie, ohne Rekonstruktion
25.3x.39↔	Vollständige Pelviglossektomie, transoraler Zugang, mit sonstiger Rekonstruktion	25.4x.52↔	Radikale Pelviglossomandibulektomie, Rekonstruktion mit lokaler Schleimhaut
25.3x.40↔	Vollständige Pelviglossektomie, transmandibularär Zugang, n.n.bez.	25.4x.53↔	Radikale Pelviglossomandibulektomie, Rekonstruktion mit myokutanem Lappen
25.3x.41↔	Vollständige Pelviglossektomie, transmandibularär Zugang, ohne Rekonstruktion	25.4x.54↔	Radikale Pelviglossomandibulektomie, Rekonstruktion mit freiem mikrovaskulär-anastomosierten Transplantat
25.3x.42↔	Vollständige Pelviglossektomie, transmandibularär Zugang, Rekonstruktion mit lokaler Schleimhaut	25.4x.59↔	Radikale Pelviglossomandibulektomie, mit sonstiger Rekonstruktion
25.3x.43↔	Vollständige Pelviglossektomie, transmandibularär Zugang, Rekonstruktion mit myokutanem Lappen	25.4x.99↔	Radikale Glossektomie, sonstige.
25.3x.44↔	Vollständige Pelviglossektomie, transmandibularär Zugang, Rekonstruktion mit freiem mikrovaskulär-anastomosierten Transplantat	25.59.11↔	Reduktionsplastik der Zunge
25.3x.49↔	Vollständige Pelviglossektomie, transmandibularär Zugang, mit sonstiger Rekonstruktion	27.32.00↔	Ausgedehnte Exzision oder Destruktion von Läsion oder Gewebe am knöchernen Gaumen, n.n.bez.
25.3x.50↔	Vollständige Pelviglossomandibulektomie, n.n.bez.	27.32.10↔	Totale transorale Exstirpation von Läsion oder Gewebe am knöchernen Gaumen
25.3x.51↔	Vollständige Pelviglossomandibulektomie, ohne Rekonstruktion	27.32.11↔	Radikale transmandibuläre Exzision [En-bloc-Resektion] von Läsion oder Gewebe am knöchernen Gaumen

27.32.12↔	Radikale transfazial Exzision [En-bloc-Resektion] von Läsion oder Gewebe am knöchernen Gaumen	76.41.00↔	Totale Mandibulektomie mit gleichzeitiger Rekonstruktion, n.n.bez.
27.32.99↔	Ausgedehnte Exzision oder Destruktion von Läsion oder Gewebe am knöchernen Gaumen, sonstige	76.41.10↔	Totale Mandibulektomie mit gleichzeitiger Rekonstruktion, Rekonstruktion mit mikrovaskulär-anastomosiertem Transplantat
27.56.10↔	Kleinflächiges Spalthauttransplantat an Lippe und Mund	76.41.99↔	Totale Mandibulektomie mit gleichzeitiger Rekonstruktion, sonstige
27.56.20↔	Großflächiges Spalthauttransplantat an Lippe und Mund	76.42↔	Sonstige totale Mandibulektomie
27.56.30↔	Kleinflächige heterologe Hauttransplantation an die Lippe	76.43.00↔	Sonstige Rekonstruktion der Mandibula, n.n.bez.
27.56.40↔	Grossflächig heterologe Hauttransplantation an die Lippe	76.43.10↔	Sonstige Rekonstruktion der Mandibula mit mikrovaskulär-anastomosiertem Transplantat
27.56.50↔	Kleinflächige homologe Hauttransplantation an die Lippe	76.43.11↔	Plastische Rekonstruktion einfacher Defekte der Mandibula durch CAD-Implantat
27.56.60↔	Grossflächig homologe Hauttransplantation an die Lippe	76.43.12↔	Plastische Rekonstruktion großer oder komplexer Defekte der Mandibula durch CAD-Implantat
27.56.99↔	Sonstiges Hauttransplantat an Lippe und Mund, sonstige	76.43.99↔	Sonstige Rekonstruktion der Mandibula, sonstige
27.57.10↔	Anbringen eines freien mikrovaskulär-anastomosierten Transplantats an Lippe und Mund	76.44.00↔	Totale Ostektomie an anderen Gesichtsschädelknochen mit gleichzeitiger Rekonstruktion, n.n.bez.
27.57.11↔	Anbringen eines gestielten Fernlappens an Lippe und Mund	76.44.10↔	Totale Ostektomie an anderen Gesichtsschädelknochen, Rekonstruktion mit mikrovaskulär-anastomosiertem Transplantat
27.57.99↔	Anbringen eines gestielten oder freien Lappens an Lippe und Mund, sonstige	76.44.11↔	Totale Ostektomie an anderen Gesichtsschädelknochen, Rekonstruktion mit nicht vaskularisiertem Transplantat
27.59.40↔	Sonstige plastische Rekonstruktion an Lippe und Mund mit freiem mikrovaskulär-anastomosiertem Transplantat	76.44.19↔	Totale Ostektomie an anderen Gesichtsschädelknochen mit sonstiger Rekonstruktion
29.33.00↔	(Partielle) Pharyngektomie, n.n.bez.	76.44.99↔	Totale Ostektomie an anderen Gesichtsschädelknochen mit gleichzeitiger Rekonstruktion, sonstige
29.33.10↔	Partielle Pharyngektomie, ohne Rekonstruktion	76.45↔	Sonstige totale Ostektomie an anderen Gesichtsschädelknochen
29.33.11↔	Partielle Pharyngektomie, Rekonstruktion mit gestieltem regionalen oder Fernlappen	76.46.00↔	Sonstige Rekonstruktion an anderen Gesichtsschädelknochen, n.n.bez.
29.33.12↔	Partielle Pharyngektomie, Rekonstruktion mit freiem mikrovaskulär-anastomosierten Transplantat	76.46.10↔	Sonstige Rekonstruktion an anderen Gesichtsschädelknochen mit mikrovaskulär-anastomosiertem Transplantat
29.33.20↔	Totale Pharyngektomie, Rekonstruktion mit gestieltem regionalen oder Fernlappen	76.46.99↔	Sonstige Rekonstruktion an anderen Gesichtsschädelknochen, sonstige
29.33.21↔	Totale Pharyngektomie, Rekonstruktion mit freiem mikrovaskulär-anastomosierten Transplantat, freiem Darmtransplantat oder Magenhochzug	76.5x.00↔	Temporomandibuläre Arthroplastik, n.n.bez.
29.33.99↔	(Partielle) Pharyngektomie, sonstige	76.5x.10↔	Kondylektomie am Kiefergelenk mit Rekonstruktion
29.4x.00↔	Plastische Rekonstruktion am Pharynx, n.n.bez.	76.5x.19↔	Sonstige Kondylektomie am Kiefergelenk
29.4x.10↔	Plastische Rekonstruktion am Pharynx, mit lokaler Schleimhaut oder freiem Hautlappen	76.5x.20↔	Diskoplastik am Kiefergelenk mit Rekonstruktion
29.4x.11↔	Plastische Rekonstruktion am Pharynx, mit gestieltem myokutanen Lappen	76.5x.29↔	Sonstige Diskoplastik am Kiefergelenk
29.4x.12↔	Plastische Rekonstruktion am Pharynx, mit mikrovaskulär anastomosiertem Transplantat, Darmtransplantat oder Magenhochzug	76.5x.30↔	Exstirpation des Discus articularis am Kiefergelenk mit Rekonstruktion
29.4x.99↔	Plastische Rekonstruktion am Pharynx, sonstige	76.5x.39↔	Sonstige Exstirpation des Discus articularis am Kiefergelenk
30.1x.00↔	Hemilaryngektomie, n.n.bez.	76.5x.40↔	Resektion am Tuberculum articulare des Kiefergelenks
30.1x.10↔	Hemilaryngektomie, supraglottisch horizontal	76.5x.41↔	Plastische Rekonstruktion am Kiefergelenk
30.1x.11↔	Hemilaryngektomie, supraglottisch mit Zungengrundresektion	76.5x.42↔	Gelenkstabilisierung (bewegungseinschränkend) des Kiefergelenks
30.1x.99↔	Hemilaryngektomie, sonstige	76.5x.50↔	Arthroskopische Entfernung eines freien Gelenkkörpers am Kiefergelenk
31.61↔	Naht einer Rissverletzung am Larynx	76.5x.59↔	Sonstige Entfernung eines freien Gelenkkörpers am Kiefergelenk
31.62↔	Verschluss einer Larynxfistel	76.5x.60↔	Implantation einer Endoprothese am Kiefergelenk
31.63↔	Revision einer Laryngostomie	76.5x.61↔	Wechsel einer Endoprothese am Kiefergelenk
31.64↔	Versorgung einer Larynxfraktur	76.5x.70↔	Implantation einer Totalendoprothese am Kiefergelenk mit vorgefertigten Komponenten (L)
31.71↔	Naht einer Rissverletzung an der Trachea	76.5x.71↔	Implantation einer Totalendoprothese am Kiefergelenk mit CAD-CAM gefertigten Komponenten (L)
31.73↔	Verschluss einer anderen trachealen Fistel	76.5x.90↔	Sonstige temporomandibuläre Arthroplastik oder Diskoplastik am Kiefergelenk
38.01↔	Inzision von intrakraniellen Gefässen	76.5x.99↔	Temporomandibuläre Arthroplastik, sonstige
38.31↔	Resektion von intrakraniellen Gefässen mit Anastomose	76.63.00↔	Osteoplastik [Osteotomie] am Corpus mandibulae, n.n.bez.
38.61↔	Sonstige Exzision von intrakraniellen Gefässen	76.63.10↔	Osteoplastik [Osteotomie] im seitlichen Alveolarkambereich oder mit frontaler Kontinuitätsdurchtrennung der Mandibula ohne Distraction
38.81↔	Sonstiger chirurgischer Verschluss von intrakraniellen Gefässen	76.63.11↔	Osteoplastik [Osteotomie] im frontalen Alveolarkambereich oder mit Kontinuitätsdurchtrennung am horizontalen Mandibulaast ohne Distraction
76.01↔	Sequestrektomie an Gesichtsschädelknochen	76.63.12↔	Osteoplastik [Osteotomie] zur Kinnverlagerung ohne Distraction
76.31.00↔	Partielle Mandibulektomie, n.n.bez.	76.63.20↔	Verlagerung des Alveolarfortsatzes durch horizontale Distraction nach Osteotomie
76.31.10↔	Partielle Mandibulektomie ohne Rekonstruktion	76.63.21↔	Verlagerung der Mandibula durch Distraction nach Osteotomie im horizontalen Mandibulaast
76.31.20↔	Partielle Mandibulektomie, Rekonstruktion mit mikrovaskulär-anastomosiertem Transplantat	76.63.99↔	Osteoplastik [Osteotomie] am Corpus mandibulae, sonstige
76.31.21↔	Partielle Mandibulektomie, mit Kontinuitätsdurchtrennung und alloplastischer Rekonstruktion	76.67↔	Reduktionsgenioplastik
76.31.29↔	Partielle Mandibulektomie mit sonstiger Rekonstruktion		
76.31.99↔	Partielle Mandibulektomie, sonstige		
76.39.00↔	Partielle Ostektomie an anderen Gesichtsschädelknochen, n.n.bez.		
76.39.10↔	Partielle Ostektomie an anderen Gesichtsschädelknochen, Rekonstruktion mit mikrovaskulär-anastomosiertem Transplantat		
76.39.11↔	Partielle Ostektomie an anderen Gesichtsschädelknochen, Rekonstruktion von Weich- und Hartgewebe		
76.39.19↔	Partielle Ostektomie an anderen Gesichtsschädelknochen, sonstige Rekonstruktion		
76.39.99↔	Partielle Ostektomie an anderen Gesichtsschädelknochen, sonstige		

76.68↔	Augmentationsgenioplastik	86.74.48↔	Kleinflächige Insellappenplastik an Oberschenkel und Unterschenkel
76.69.00↔	Sonstige plastische Rekonstruktion an Gesichtsschädelknochen, n.n.bez.	86.74.49↔	Kleinflächige Insellappenplastik, an andere Lokalisationen
76.69.10↔	Osteotomie zur Verlagerung des Mittelgesichtes in der Le-Fort-II- oder Le-Fort-III-Ebene ohne Distraktion	86.74.4a↔	Kleinflächige Insellappenplastik am Fuß
76.69.20↔	Osteotomie zur Verlagerung des Mittelgesichtes in der Le-Fort-II-Ebene mit Distraktion	86.74.99↔	Anbringen von gestieltem oder freiem Lappen an andere Lokalisationen, sonstige
76.69.21↔	Osteotomie zur Verlagerung des Mittelgesichtes in der Le-Fort-II-Ebene, kombiniert mit anderer Osteotomie mit Distraktion	86.76.10↔	Großflächige Dehnungsplastik am Kopf (außer Lippe und Mund)
76.69.30↔	Osteotomie zur Verlagerung des Mittelgesichtes in der Le-Fort-III-Ebene mit Distraktion	86.76.11↔	Großflächige Dehnungsplastik am Hals
76.69.40↔	Osteotomie zur Verlagerung des Mittelgesichtes in der Le-Fort-III-Ebene, kombiniert mit Le-Fort-I-Ebene mit Distraktion	86.76.12↔	Großflächige Dehnungsplastik an Schulter und Oberarm
76.69.90↔	Sonstige Osteotomie zur Verlagerung des Mittelgesichtes	86.76.13↔	Großflächige Dehnungsplastik am Unterarm
76.69.99↔	Sonstige plastische Rekonstruktion an Gesichtsschädelknochen, sonstige	86.76.14↔	Großflächige Dehnungsplastik an Brustwand und Rücken
76.91.00↔	Knochentransplantat an Gesichtsschädelknochen, n.n.bez.	86.76.15↔	Großflächige Dehnungsplastik an der Bauchregion
76.91.10↔	Transplantat an Gesichtsschädelknochen	86.76.16↔	Großflächige Dehnungsplastik an der Leisten- und Genitalregion
76.91.11↔	Knochentransplantat an Gesichtsschädelknochen, gefäßgestielt	86.76.17↔	Großflächige Dehnungsplastik am Gesäß
76.91.99↔	Knochentransplantat an Gesichtsschädelknochen, sonstige	86.76.19↔	Großflächige Dehnungsplastik, an andere Lokalisationen
76.92.20↔	Einsetzen von Schädelknochenplatte (CAD) an Gesichtsschädel ohne Beteiligung des Hirnschädels (bis zu 2 Regionen)	86.76.1a↔	Großflächige Dehnungsplastik an Oberschenkel und Unterschenkel
76.92.21↔	Einsetzen von Schädelknochenplatte (CAD) an Gesichtsschädel ohne Beteiligung des Hirnschädels (ab 3 Regionen)	86.76.1b↔	Großflächige Dehnungsplastik am Fuß
76.92.29↔	Einsetzen von Schädelknochenplatte (CAD) an Gesichtsschädel ohne Beteiligung des Hirnschädels, sonstige	86.76.20↔	Großflächige Verschiebe-Rotationsplastik am Kopf (außer Lippe und Mund)
76.92.30↔	Plastische Rekonstruktion einfacher Defekte der Maxilla durch CAD-Implantat	86.76.21↔	Großflächige Verschiebe-Rotationsplastik am Hals
76.92.31↔	Plastische Rekonstruktion grosser oder komplexer Defekte der Maxilla durch CAD-Implantat	86.76.22↔	Großflächige Verschiebe-Rotationsplastik an Schulter und Oberarm
86.74.20↔	Kleinflächige Verschiebe-Rotationsplastik am Kopf (außer Lippe und Mund)	86.76.23↔	Großflächige Verschiebe-Rotationsplastik am Unterarm
86.74.21↔	Kleinflächige Verschiebe-Rotationsplastik am Hals	86.76.24↔	Großflächige Verschiebe-Rotationsplastik an Brustwand und Rücken
86.74.22↔	Kleinflächige Verschiebe-Rotationsplastik an Schulter und Oberarm	86.76.25↔	Großflächige Verschiebe-Rotationsplastik an der Bauchregion
86.74.23↔	Kleinflächige Verschiebe-Rotationsplastik am Unterarm	86.76.26↔	Großflächige Verschiebe-Rotationsplastik an der Leisten- und Genitalregion
86.74.25↔	Kleinflächige Verschiebe-Rotationsplastik an Brustwand und Rücken	86.76.27↔	Großflächige Verschiebe-Rotationsplastik am Gesäß
86.74.26↔	Kleinflächige Verschiebe-Rotationsplastik an der Bauchregion	86.76.28↔	Großflächige Verschiebe-Rotationsplastik an Oberschenkel und Unterschenkel
86.74.27↔	Kleinflächige Verschiebe-Rotationsplastik an der Leisten- und Genitalregion	86.76.29↔	Großflächige Verschiebe-Rotationsplastik an andere Lokalisation
86.74.28↔	Kleinflächige Verschiebe-Rotationsplastik am Gesäß	86.76.2a↔	Großflächige Verschiebe-Rotationsplastik am Fuß
86.74.29↔	Kleinflächige Verschiebe-Rotationsplastik, an andere Lokalisationen	86.76.30↔	Großflächige Transpositionsplastik am Kopf (außer Lippe und Mund)
86.74.2a↔	Kleinflächige Verschiebe-Rotationsplastik an Oberschenkel und Unterschenkel	86.76.31↔	Großflächige Transpositionsplastik am Hals
86.74.2b↔	Kleinflächige Verschiebe-Rotationsplastik am Fuß	86.76.32↔	Großflächige Transpositionsplastik an Schulter und Oberarm
86.74.30↔	Kleinflächige Transpositionsplastik am Kopf (außer Lippe und Mund)	86.76.33↔	Großflächige Transpositionsplastik am Unterarm
86.74.31↔	Kleinflächige Transpositionsplastik am Hals	86.76.34↔	Großflächige Transpositionsplastik an Brustwand und Rücken
86.74.32↔	Kleinflächige Transpositionsplastik an Schulter und Oberarm	86.76.35↔	Großflächige Transpositionsplastik an der Bauchregion
86.74.33↔	Kleinflächige Transpositionsplastik am Unterarm	86.76.36↔	Großflächige Transpositionsplastik an der Leisten- und Genitalregion
86.74.34↔	Kleinflächige Transpositionsplastik an Brustwand und Rücken	86.76.37↔	Großflächige Transpositionsplastik am Gesäß
86.74.35↔	Kleinflächige Transpositionsplastik an der Bauchregion	86.76.38↔	Großflächige Transpositionsplastik an Oberschenkel und Unterschenkel
86.74.36↔	Kleinflächige Transpositionsplastik an der Leisten- und Genitalregion	86.76.39↔	Großflächige Transpositionsplastik an andere Lokalisation
86.74.37↔	Kleinflächige Transpositionsplastik am Gesäß	86.76.3a↔	Großflächige Transpositionsplastik am Fuß
86.74.38↔	Kleinflächige Transpositionsplastik an Oberschenkel und Unterschenkel	86.76.40↔	Großflächige Insellappenplastik am Kopf (außer Lippe und Mund)
86.74.39↔	Kleinflächige Transpositionsplastik, an andere Lokalisationen	86.76.41↔	Großflächige Insellappenplastik am Hals
86.74.3a↔	Kleinflächige Transpositionsplastik am Fuß	86.76.42↔	Großflächige Insellappenplastik an Schulter und Oberarm
86.74.40↔	Kleinflächige Insellappenplastik am Kopf (außer Lippe und Mund)	86.76.43↔	Großflächige Insellappenplastik am Unterarm
86.74.41↔	Kleinflächige Insellappenplastik am Hals	86.76.44↔	Großflächige Insellappenplastik an Brustwand und Rücken
86.74.42↔	Kleinflächige Insellappenplastik an Schulter und Oberarm	86.76.45↔	Großflächige Insellappenplastik an der Bauchregion
86.74.43↔	Kleinflächige Insellappenplastik am Unterarm	86.76.46↔	Großflächige Insellappenplastik an der Leisten- und Genitalregion
86.74.44↔	Kleinflächige Insellappenplastik an Brustwand und Rücken	86.76.47↔	Großflächige Insellappenplastik am Gesäß
86.74.45↔	Kleinflächige Insellappenplastik an der Bauchregion	86.76.48↔	Großflächige Insellappenplastik an Oberschenkel und Unterschenkel
86.74.46↔	Kleinflächige Insellappenplastik an der Leisten- und Genitalregion	86.76.49↔	Großflächige Insellappenplastik, an andere Lokalisationen
86.74.47↔	Kleinflächige Insellappenplastik am Gesäß	86.76.4a↔	Großflächige Insellappenplastik am Fuß
		86.76.99↔	Anbringen von gestieltem oder freiem Lappen an andere Lokalisationen, großflächig, sonstige
		86.77.10↔	Sonstige lokale Lappenplastik am Kopf (außer Lippe und Mund)
		86.77.11↔	Sonstige lokale Lappenplastik am Hals
		86.77.12↔	Sonstige lokale Lappenplastik an Schulter und Oberarm
		86.77.13↔	Sonstige lokale Lappenplastik am Unterarm
		86.77.14↔	Sonstige lokale Lappenplastik an Brustwand und Rücken
		86.77.15↔	Sonstige lokale Lappenplastik an der Bauchregion

86.77.16↔	Sonstige lokale Lappenplastik an der Leisten- und Genitalregion	86.78.23↔	Anbringen von gestieltem regionalem Lappen oder gestieltem Fernlappen am Unterarm
86.77.17↔	Sonstige lokale Lappenplastik am Gesäß	86.78.24↔	Anbringen von gestieltem regionalem Lappen oder gestieltem Fernlappen an Brustwand und Rücken
86.77.18↔	Sonstige lokale Lappenplastik an Oberschenkel und Unterschenkel	86.78.25↔	Anbringen von gestieltem regionalem Lappen oder gestieltem Fernlappen an die Bauchregion
86.77.19↔	Sonstige lokale Lappenplastik, an andere Lokalisationen	86.78.26↔	Anbringen von gestieltem regionalem Lappen oder gestieltem Fernlappen an der Leisten- und Genitalregion
86.77.1a↔	Sonstige lokale Lappenplastik am Fuß	86.78.27↔	Anbringen von gestieltem regionalem Lappen oder gestieltem Fernlappen am Gesäß
86.77.99↔	Anbringen von sonstiger lokaler Lappenplastik, sonstige	86.78.28↔	Anbringen von gestieltem regionalem Lappen oder gestieltem Fernlappen an der unteren Extremität
86.78.10↔	Anbringen von freiem Lappen mit mikrovasculärer Anastomosierung am Kopf (außer Lippe und Mund)	86.78.29↔	Anbringen von gestieltem regionalem Lappen oder gestieltem Fernlappen an andere Lokalisation
86.78.11↔	Anbringen von freiem Lappen mit mikrovasculärer Anastomosierung am Hals	86.78.40↔	Anbringen von sonstigem gestielten oder freien Lappen am Kopf (außer Lippe und Mund)
86.78.12↔	Anbringen von freiem Lappen mit mikrovasculärer Anastomosierung an Schulter und Oberarm	86.78.41↔	Anbringen von sonstigem gestielten oder freien Lappen am Hals
86.78.13↔	Anbringen von freiem Lappen mit mikrovasculärer Anastomosierung am Unterarm	86.78.42↔	Anbringen von sonstigem gestielten oder freien Lappen an Schulter und Oberarm
86.78.14↔	Anbringen von freiem Lappen mit mikrovasculärer Anastomosierung an Brustwand und Rücken	86.78.43↔	Anbringen von sonstigem gestielten oder freien Lappen am Unterarm
86.78.15↔	Anbringen von freiem Lappen mit mikrovasculärer Anastomosierung an Bauchregion	86.78.44↔	Anbringen von sonstigem gestielten oder freien Lappen an Brustwand und Rücken
86.78.16↔	Anbringen von freiem Lappen mit mikrovasculärer Anastomosierung an der Leisten- und Genitalregion	86.78.45↔	Anbringen von sonstigem gestielten oder freien Lappen an die Bauchregion
86.78.17↔	Anbringen von freiem Lappen mit mikrovasculärer Anastomosierung am Gesäß	86.78.46↔	Anbringen von sonstigem gestielten oder freien Lappen an der Leisten- und Genitalregion
86.78.18↔	Anbringen von freiem Lappen mit mikrovasculärer Anastomosierung an der unteren Extremität	86.78.47↔	Anbringen von sonstigem gestielten oder freien Lappen am Gesäß
86.78.19↔	Anbringen von freiem Lappen mit mikrovasculärer Anastomosierung an andere Lokalisation	86.78.48↔	Anbringen von sonstigem gestielten oder freien Lappen an der unteren Extremität
86.78.20↔	Anbringen von gestieltem regionalem Lappen oder gestieltem Fernlappen am Kopf (außer Lippe und Mund)	86.78.49↔	Anbringen von sonstigem gestielten oder freien Lappen an andere Lokalisation
86.78.21↔	Anbringen von gestieltem regionalem Lappen oder gestieltem Fernlappen am Hals		
86.78.22↔	Anbringen von gestieltem regionalem Lappen oder gestieltem Fernlappen an Schulter und Oberarm		

Prozedur D25-3

92.20↔	Infusion von flüssigem Radioisotop	92.24.14↔	Teleradiotherapie mit Photonen, Linearbeschleuniger, intensitätsmodulierte Radiotherapie: Mit bildgestützter Einstellung
92.21.00↔	Oberflächenstrahlentherapie: n.n.bez.	92.24.21↔	Teleradiotherapie mit Photonen, Linearbeschleuniger, bis zu 2 Bestrahlungsfelder: Ohne bildgestützte Einstellung
92.21.01↔	Oberflächenstrahlentherapie: Bis zu 2 Bestrahlungsfeldern	92.24.22↔	Teleradiotherapie mit Photonen, Linearbeschleuniger, mehr als 2 Bestrahlungsfelder: Ohne bildgestützte Einstellung
92.21.02↔	Oberflächenstrahlentherapie: Mehr als 2 Bestrahlungsfelder	92.24.23↔	Teleradiotherapie mit Photonen, Linearbeschleuniger, 3D-geplante Bestrahlung: Ohne bildgestützte Einstellung
92.22.00↔	Orthovoltstrahlentherapie: n.n.bez. Orthovoltstrahlentherapie: n.n.bez.	92.24.24↔	Teleradiotherapie mit Photonen, Linearbeschleuniger, intensitätsmodulierte Radiotherapie: Ohne bildgestützte Einstellung
92.22.01↔	Orthovoltstrahlentherapie: Bis zu 2 Bestrahlungsfeldern	92.24.30↔	Teleradiotherapie mit Photonen: hochkomplexe Radiotherapie mit spezialisierter Ausstattung
92.22.02↔	Orthovoltstrahlentherapie: Mehr als 2 Bestrahlungsfelder	92.25.00↔	Teleradiotherapie mit Elektronen, Linearbeschleuniger, n.n.bez.
92.22.11↔	Intraoperative Röntgenstrahlentherapie, bis 300 kV	92.25.01↔	Teleradiotherapie mit Elektronen, Linearbeschleuniger, Großfeldbestrahlung
92.22.12↔	Intraoperative Röntgenstrahlentherapie, 300 kV - < 1 MV	92.25.02↔	Teleradiotherapie mit Elektronen, Linearbeschleuniger, Halbkörperbestrahlung
92.22.19↔	Intraoperative Röntgenstrahlentherapie, sonstige	92.25.03↔	Teleradiotherapie mit Elektronen, Linearbeschleuniger, Ganzkörperbestrahlung
92.23.00↔	Hochvoltstrahlentherapie, n.n.bez.	92.25.04↔	Teleradiotherapie mit Elektronen, Linearbeschleuniger, Intraoperative Strahlentherapie
92.23.01↔	Telekobaltgerät bis zu 2 Bestrahlungsfelder	92.25.09↔	Teleradiotherapie mit Elektronen, Linearbeschleuniger, sonstige
92.23.02↔	Telekobaltgerät 3 bis 4 Bestrahlungsfelder	92.25.11↔	Teleradiotherapie mit Elektronen, Linearbeschleuniger, mit bildgestützte Einstellung
92.23.03↔	Telekobaltgerät mehr als 4 Bestrahlungsfelder oder 3D-geplante Bestrahlung	92.25.12↔	Teleradiotherapie mit Elektronen, Linearbeschleuniger, bis zu 2 Bestrahlungsfelder, mit bildgestützte Einstellung
92.23.08↔	Hochvoltstrahlentherapie: andere Isotope	92.25.13↔	Teleradiotherapie mit Elektronen, Linearbeschleuniger, mehr als 2 Bestrahlungsfelder, mit bildgestützter Einstellung
92.23.09↔	Telekobaltgerät, Sonstige	92.25.14↔	Teleradiotherapie mit Elektronen, Linearbeschleuniger, 3D-geplante Bestrahlung, mit bildgestützter Einstellung
92.24.00↔	Teleradiotherapie mit Photonen, Linearbeschleuniger, n.n.bez.	92.25.15↔	Teleradiotherapie mit Elektronen, Linearbeschleuniger, intensitätsmodulierte Radiotherapie, mit bildgestützter Einstellung
92.24.01↔	Teleradiotherapie mit Photonen, Linearbeschleuniger, Großfeldbestrahlung	92.25.21↔	Teleradiotherapie mit Elektronen, Linearbeschleuniger, bis zu 2 Bestrahlungsfelder, ohne bildgestützte Einstellung
92.24.02↔	Teleradiotherapie mit Photonen, Linearbeschleuniger, Halbkörperbestrahlung		
92.24.03↔	Teleradiotherapie mit Photonen, Linearbeschleuniger, Ganzkörperbestrahlung		
92.24.04↔	Teleradiotherapie mit Photonen, Linearbeschleuniger, Intraoperative Strahlentherapie		
92.24.09↔	Teleradiotherapie mit Photonen, Linearbeschleuniger, sonstige		
92.24.11↔	Teleradiotherapie mit Photonen, Linearbeschleuniger, bis zu 2 Bestrahlungsfelder: Mit bildgestützter Einstellung		
92.24.12↔	Teleradiotherapie mit Photonen, Linearbeschleuniger, mehr als 2 Bestrahlungsfelder: Mit bildgestützter Einstellung		
92.24.13↔	Teleradiotherapie mit Photonen, Linearbeschleuniger, 3D-geplante Bestrahlung: Mit bildgestützter Einstellung		

92.25.22↔	Teleradiotherapie mit Elektronen, Linearbeschleuniger, mehr als 2 Bestrahlungsfelder, ohne bildgestützte Einstellung	92.28.12↔	Intravenöse palliative Schmerztherapie mit offenen Radionukliden bei Knochenmetastasen
92.25.23↔	Teleradiotherapie mit Elektronen, Linearbeschleuniger, 3D-geplante Bestrahlung, ohne bildgestützte Einstellung	92.28.13↔	Radiorezeptortherapie mit DOTA-konjugierten Somatostatin-Analoga
92.25.24↔	Teleradiotherapie mit Elektronen, Linearbeschleuniger, intensitätsmodulierte Radiotherapie, ohne bildgestützte Einstellung	92.28.20↔	Radioimmuntherapie mit 90Y-Ibritumomab-Tiuxetan, parenteral
92.26.00↔	Teleradiotherapie mit anderen Partikelstrahlen, n.n.bez.	92.28.21↔	Gabe von Jod-131-MIBG (Metajodbenzylguanidin) parenteral
92.26.10↔	Protonentherapie, bis zu 2 Bestrahlungsfelder, ohne bildgestützte Einstellung	92.28.31↔	Selektive intravaskuläre Radiochemoembolisation mit I-131-Lipiodol
92.26.11↔	Protonentherapie, bis zu 2 Bestrahlungsfelder, mit bildgestützter Einstellung	92.28.32↔	Selektive intravaskuläre Radionuklidtherapie (SIRT) durch Embolisation von Yttrium-90-markierten Mikrosphären
92.26.20↔	Protonentherapie, mehr als 2 Bestrahlungsfelder, ohne bildgestützte Einstellung	92.28.33↔	Endovaskuläre Brachytherapie mit Rhenium-188
92.26.21↔	Protonentherapie, mehr als 2 Bestrahlungsfelder, mit bildgestützter Einstellung	92.29.00↔	Brachytherapie mit umschlossenen Radionukliden, n.n. bez.
92.26.99↔	Teleradiotherapie mit anderen Partikelstrahlen, sonstige	92.29.09↔	Brachytherapie mit umschlossenen Radionukliden, sonstige
92.27.00↔	Implantation oder Einsetzen radioaktiver Elemente (Brachytherapie mit umschlossenen Radionukliden), Körperoberfläche, sonstiger oder n.n.bez. Applikationsort	92.29.11↔	Interstitielle Brachytherapie mit Implantation von entfernbaren Strahlern in einer Ebene, niedrige Dosisleistung
92.27.10↔	Implantation oder Einsetzen radioaktiver Elemente (Brachytherapie mit umschlossenen Radionukliden), weibliche Geschlechtsorgane, n.n.bez.	92.29.12↔	Interstitielle Brachytherapie mit Implantation von entfernbaren Strahlern in einer Ebene, gepulste Dosisleistung (Pulsed dose rate)
92.27.11↔	Implantation oder Einsetzen radioaktiver Elemente (Brachytherapie mit umschlossenen Radionukliden), intrauterin	92.29.13↔	Interstitielle Brachytherapie mit Implantation von entfernbaren Strahlern in einer Ebene, hohe Dosisleistung
92.27.12↔	Implantation oder Einsetzen radioaktiver Elemente (Brachytherapie mit umschlossenen Radionukliden), intravaginal	92.29.19↔	Interstitielle Brachytherapie mit Implantation von entfernbaren Strahlern in einer Ebene, sonstige
92.27.13↔	Implantation oder Einsetzen radioaktiver Elemente (Brachytherapie mit umschlossenen Radionukliden), intrauterin und intravaginal kombiniert	92.29.21↔	Interstitielle Brachytherapie mit Volumenimplantation von entfernbaren Strahlern in mehreren Ebenen, niedrige Dosisleistung
92.27.21↔	Implantation oder Einsetzen radioaktiver Elemente (Brachytherapie mit umschlossenen Radionukliden), Körperoberfläche	92.29.22↔	Interstitielle Brachytherapie mit Volumenimplantation von entfernbaren Strahlern in mehreren Ebenen, gepulste Dosisleistung (Pulsed dose rate)
92.27.22↔	Implantation oder Einsetzen radioaktiver Elemente (Brachytherapie mit umschlossenen Radionukliden), intrakavitär	92.29.23↔	Interstitielle Brachytherapie mit Volumenimplantation von entfernbaren Strahlern in mehreren Ebenen, hohe Dosisleistung
92.27.23↔	Implantation oder Einsetzen radioaktiver Elemente (Brachytherapie mit umschlossenen Radionukliden), intraluminal	92.29.24↔	Brachytherapie mit Implantation von entfernbaren Strahlern in mehreren Ebenen, hohe Dosisleistung, intraoperativ
92.27.30↔	Implantation oder Einsetzen radioaktiver Elemente (Brachytherapie mit umschlossenen Radionukliden), Gefäß n.n.bez.	92.29.29↔	Interstitielle Brachytherapie mit Volumenimplantation von entfernbaren Strahlern in mehreren Ebenen, sonstige
92.27.31↔	Implantation oder Einsetzen radioaktiver Elemente (Brachytherapie mit umschlossenen Radionukliden), Koronargefäß	92.29.31↔	Interstitielle Brachytherapie mit Implantation von permanenten Strahlern, bis zu 10 Quellen
92.27.39↔	Implantation oder Einsetzen radioaktiver Elemente (Brachytherapie mit umschlossenen Radionukliden), sonstiges Gefäß	92.29.32↔	Interstitielle Brachytherapie mit Implantation von permanenten Strahlern, von 10 bis 15 Quellen
92.27.40↔	Implantation oder Einsetzen radioaktiver Elemente (Brachytherapie mit umschlossenen Radionukliden), intraoperativ	92.29.33↔	Interstitielle Brachytherapie mit Implantation von permanenten Strahlern, von 16 bis 20 Quellen
92.27.70↔	Radioaktive Moulagen, n.n.bez.	92.29.34↔	Interstitielle Brachytherapie mit Implantation von permanenten Strahlern, von 21 bis 25 Quellen
92.27.71↔	Radioaktive Moulagen: Konstruktion und Applikation von oberflächlichen radioaktiven Moulagen	92.29.35↔	Interstitielle Brachytherapie mit Implantation von permanenten Strahlern, von 26 bis bis 30 Quellen
92.27.72↔	Radioaktive Moulagen: Konstruktion und Applikation von nicht auf der Körperoberfläche verwendeten Applikatoren	92.29.36↔	Interstitielle Brachytherapie mit Implantation von permanenten Strahlern, von 31 bis bis 35 Quellen
92.27.73↔	Radioaktive Moulagen: Konstruktion und Applikation von Augenapplikatoren	92.29.37↔	Interstitielle Brachytherapie mit Implantation von permanenten Strahlern, von 36 bis bis 40 Quellen
92.27.79↔	Radioaktive Moulagen, sonstige	92.29.38↔	Interstitielle Brachytherapie mit Implantation von permanenten Strahlern, von 41 bis bis 45 Quellen
92.28.00↔	Injektion oder Instillation von Radioisotopen, n.n.bez.	92.29.39↔	Interstitielle Brachytherapie mit Implantation von permanenten Strahlern, von 46 bis bis 50 Quellen
92.28.01↔	Instillation von offenen Radionukliden in Gelenke	92.29.3a↔	Interstitielle Brachytherapie mit Implantation von permanenten Strahlern, von 51 bis bis 55 Quellen
92.28.02↔	Radiojodtherapie: Radiojodtherapie bis 1,2 GBq I-131: Ohne Gabe von rekombinantem Thyreotropin (rh-TSH)	92.29.3b↔	Interstitielle Brachytherapie mit Implantation von permanenten Strahlern, von 56 bis bis 60 Quellen
92.28.03↔	Radiojodtherapie: Radiojodtherapie bis 1,2 GBq I-131: Mit Gabe von rekombinantem Thyreotropin (rh-TSH)	92.29.3c↔	Interstitielle Brachytherapie mit Implantation von permanenten Strahlern, von 61 bis bis 65 Quellen
92.28.04↔	Radiojodtherapie: Radiojodtherapie über 1,2 bis unter 5 GBq I-131: Ohne Gabe von rekombinantem Thyreotropin (rh-TSH)	92.29.3d↔	Interstitielle Brachytherapie mit Implantation von permanenten Strahlern, von 66 bis bis 70 Quellen
92.28.05↔	Radiojodtherapie: Radiojodtherapie über 1,2 bis unter 5 GBq I-131: Mit Gabe von rekombinantem Thyreotropin (rh-TSH)	92.29.3e↔	Interstitielle Brachytherapie mit Implantation von permanenten Strahlern, mehr als 70 Quellen
92.28.06↔	Radiojodtherapie: Radiojodtherapie mit 5 und mehr GBq I-131: Ohne Gabe von rekombinantem Thyreotropin (rh-TSH)	92.29.40↔	Brachytherapie mit Oberflächenapplikatoren, n.n.bez.
92.28.07↔	Radiojodtherapie: Radiojodtherapie mit 5 und mehr GBq I-131: Mit Gabe von rekombinantem Thyreotropin (rh-TSH)	92.29.49↔	Brachytherapie mit Oberflächenapplikatoren, sonstige
92.28.11↔	Therapie mit offenen Radionukliden bei Knochenmetastasen	92.29.51↔	Entfernung von umschlossenen Radionukliden oder inaktiven Applikatoren unter Anästhesie
		92.30.00↔	Stereotaktische Bestrahlung, einzeitig, n.n.bez.
		92.30.01↔	Stereotaktische Bestrahlung, einzeitig: Zerebral, n.n.bez.
		92.30.02↔	Stereotaktische Bestrahlung, einzeitig: Extrazerebral, n.n.bez.
		92.30.20↔	Stereotaktische Bestrahlung, einzeitig: Zerebral, intensitätsmodulierte Radiotherapie
		92.30.21↔	Stereotaktische Bestrahlung, einzeitig: Zerebral, intensitätsmodulierte Bogenbestrahlung (IMAT)

92.30.22↔	Stereotaktische Bestrahlung, einzeitig: Zerebral, bildgestützte Einstellung	92.39.20↔	Andere Hochvoltstrahlentherapie, stereotaktische Bestrahlung, fraktioniert: zerebral, intensitätsmodulierte Radiotherapie
92.30.30↔	Stereotaktische Bestrahlung, einzeitig: Extrazerebral, intensitätsmodulierte Radiotherapie	92.39.21↔	Andere Hochvoltstrahlentherapie, stereotaktische Bestrahlung, fraktioniert: zerebral, intensitätsmodulierte Bogenbestrahlung (IMAT)
92.30.31↔	Stereotaktische Bestrahlung, einzeitig: Extrazerebral, intensitätsmodulierte Bogenbestrahlung (IMAT)	92.39.22↔	Andere Hochvoltstrahlentherapie, stereotaktische Bestrahlung, fraktioniert: zerebral, bildgestützte Einstellung
92.30.32↔	Stereotaktische Bestrahlung, einzeitig: Extrazerebral, bildgestützte Einstellung	92.39.29↔	Andere Hochvoltstrahlentherapie, stereotaktische Bestrahlung, fraktioniert, zerebral, sonstige
92.30.99↔	Stereotaktische Bestrahlung, einzeitig, sonstige	92.39.30↔	Andere Hochvoltstrahlentherapie, stereotaktische Bestrahlung, fraktioniert: extrazerebral, intensitätsmodulierte Radiotherapie
92.31.00↔	Radiochirurgie mit Photonen n.n. bez., zerebral	92.39.31↔	Andere Hochvoltstrahlentherapie, stereotaktische Bestrahlung, fraktioniert: extrazerebral, intensitätsmodulierte Bogenbestrahlung (IMAT)
92.31.10↔	Radiochirurgie mit Photonen n.n. bez., extrazerebral	92.39.32↔	Andere Hochvoltstrahlentherapie, stereotaktische Bestrahlung, fraktioniert: extrazerebral, bildgestützte Einstellung
92.32.00↔	Mehrquellige Photon-Radiochirurgie, n.n.bez.	92.39.39↔	Andere Hochvoltstrahlentherapie, stereotaktische Bestrahlung, fraktioniert, extrazerebral, sonstige
92.32.01↔	Mehrquellige Photon-Radiochirurgie: Gamma-knife	92.41↔	Intraoperative Strahlentherapie mit Elektronen
92.33.00↔	Teilchen-Radiochirurgie, n.n.bez.		
92.33.01↔	Andere Hochvoltstrahlentherapie: Stereotaktische Bestrahlung, einzeitig, zerebral		
92.33.11↔	Andere Hochvoltstrahlentherapie: Stereotaktische Bestrahlung, einzeitig, extrazerebral		
92.39.01↔	Andere Hochvoltstrahlentherapie, stereotaktische Bestrahlung, fraktioniert, zerebral, n.n.bez.		
92.39.11↔	Andere Hochvoltstrahlentherapie, stereotaktische Bestrahlung, fraktioniert, extrazerebral, n.n.bez.		

Prozedur D25-4

01.12.00↔	Offene Biopsie an den Hirnhäuten, n.n.bez.	01.25.00↔	Sonstige Kraniektomie, n.n.bez.
01.12.10↔	Stereotaktische offene Biopsie an den Hirnhäuten	01.25.10↔	Sonstige Kraniektomie mit Dekompression
01.12.99↔	Offene Biopsie an den Hirnhäuten, sonstige	01.25.11↔	Sonstige Kraniektomie zur Entleerung eines epiduralen Hämatoms
01.14.00↔	Offene Biopsie am Gehirn, n.n.bez.	01.25.12↔	Sonstige Kraniektomie zur Entleerung eines epiduralen Epyems
01.14.10↔	Stereotaktische offene Biopsie am Gehirn	01.25.13↔	Sonstige Kraniektomie zur Entfernung eines Fremdkörpers aus Schädelknochen oder Epiduralraum
01.14.99↔	Offene Biopsie am Gehirn, sonstige	01.25.14↔	Sonstige Kraniektomie mit Einlegen von alloplastischem Material oder eines Medikamententrägers in den Schädelknochen oder Epiduralraum
01.15↔	Biopsie am Schädel	01.25.19↔	Sonstige Kraniektomie zur Drainage epiduraler Flüssigkeit oder aus sonstigen Gründen
01.21↔	Inzision und Drainage an den kranialen Sinus	01.25.20↔	Sonstige Kraniektomie, Rekraniektomie mit Einbringen einer Drainage
01.22↔	Entfernen der Elektrode(n) eines intrakraniellen Neurostimulators	01.25.21↔	Sonstige Kraniektomie, Rekraniektomie zur Entfernung von alloplastischem Material oder eines Medikamententrägers aus dem Schädelknochen oder Epiduralraum
01.24.00↔	Sonstige Kraniotomie, n.n.bez.	01.25.99↔	Sonstige Kraniektomie, sonstige
01.24.10↔	Sonstige Kraniotomie mit Dekompression	01.26↔	Einsetzen und Ersetzen eines Katheters in die Schädelhöhle oder Hirngewebe
01.24.11↔	Sonstige Kraniotomie zur Entleerung eines epiduralen Hämatoms	01.28↔	Einsetzen von intrakraniellen Katheter(n) via Bohrloch(löcher)
01.24.12↔	Sonstige Kraniotomie zur Entleerung eines epiduralen Epyems	01.29.00↔	Revision (ohne Ersetzen) von Katheter(n) aus Schädelhöhle oder Hirngewebe, n.n.bez.
01.24.13↔	Sonstige Kraniotomie, Einlegen von alloplastischem Material oder Medikamententrägers in den Schädelknochen oder Epiduralraum	01.29.10↔	Stereotaktische Revision (ohne Ersetzen) von intrazerebralen Kathetern zur intraventrikulären Infusion
01.24.14↔	Sonstige Kraniotomie, Entfernung von alloplastischem Material oder Medikamententrägers aus Schädelknochen oder Epiduralraum	01.29.99↔	Revision (ohne Ersetzen) von Katheter(n) aus Schädelhöhle oder Hirngewebe, sonstige
01.24.15↔	Sonstige Kraniotomie, Entfernung eines Fremdkörpers aus Schädelknochen oder Epiduralraum	01.31.00↔	Inzision an den Hirnhäuten, n.n.bez.
01.24.16↔	Sonstige Kraniotomie, sonstige Drainage epiduraler Flüssigkeit oder aus sonstigen Gründen	01.31.10↔	Inzision an den Hirnhäuten zur Entleerung eines subduralen Hämatoms (Hygroms)
01.24.20↔	Kraniotomie der Kalotte als Zugang, n.n.bez.	01.31.11↔	Inzision an den Hirnhäuten zur Entleerung eines subduralen Epyems
01.24.21↔	Bohrlochtrepation der Kalotte als Zugang	01.31.20↔	Inzision an den Hirnhäuten zur Drainage von subduraler und subarachnoidaler Flüssigkeit
01.24.22↔	Stereotaktisch geführte Schädelöffnung über die Kalotte als Zugang	01.31.99↔	Inzision an den Hirnhäuten, sonstige
01.24.29↔	Kraniotomie der Kalotte als Zugang, sonstige	01.39.00↔	Sonstige Inzision am Gehirn, n.n.bez.
01.24.30↔	Zugang durch die Schädelbasis, n.n.bez.	01.39.10↔	Sonstige Inzision am Gehirn zur Entleerung eines intrazerebralen Hämatoms
01.24.31↔	Zugang durch die Schädelbasis, transoral	01.39.11↔	Sonstige Inzision am Gehirn zur Entleerung eines intrazerebralen Abszesses
01.24.32↔	Zugang durch die Schädelbasis, transoral mit Spaltung des weichen Gaumens	01.39.19↔	Sonstige Inzision am Gehirn, Entleerung von sonstiger intrazerebraler Flüssigkeit
01.24.33↔	Zugang durch die Schädelbasis, transoral mit Spaltung des weichen und harten Gaumens	01.39.20↔	Sonstige Inzision am Gehirn, Stereotaktische Entleerung eines intrakraniellen Hämatoms
01.24.34↔	Zugang durch die Schädelbasis, transsphenoidal	01.39.21↔	Sonstige Inzision am Gehirn, Stereotaktische Entleerung eines intrakraniellen Abszesses
01.24.35↔	Zugang durch die Schädelbasis, transethmoidal		
01.24.36↔	Zugang durch die Schädelbasis, transmastoidal		
01.24.37↔	Zugang durch die Schädelbasis, translabyrinthär		
01.24.38↔	Zugang durch die Schädelbasis, transpyramidal		
01.24.39↔	Zugang durch die Schädelbasis, sonstige		
01.24.3a↔	Zugang durch die Schädelbasis, transkondylär		
01.24.3b↔	Zugang durch die Schädelbasis, transorbital		
01.24.3c↔	Zugang durch die Schädelbasis, mit Le-Fort-I-Osteotomie		
01.24.99↔	Sonstige Kraniotomie, sonstige		

01.39.29↔	Sonstige Inzision am Gehirn, Stereotaktische Entleerung sonstiger intrakranieller Flüssigkeit	02.05.30↔	Einsetzen einer Schädelknochenplatte (CAD-Implantat) an Hirnschädel mit Beteiligung multipler Regionen des Gesichtsschädels (ab 3 Regionen)
01.39.30↔	Sonstige Inzision am Gehirn, Entfernung eines intrazerebralen Fremdkörpers	02.05.99↔	Einsetzen einer Schädelknochenplatte, sonstige
01.39.40↔	Anlegen einer externen Drainage am Liquorsystem (z.B. ventrikulär, zisternal, subdural)	02.06.00↔	Sonstige Osteoplastik am Schädel, n.n.bez.
01.39.41↔	Anlegen eines Reservoirs am Liquorsystem (z.B. ventrikulär, zisternal, subdural)	02.06.10↔	Frontoorbitale Kranioplastik zur Verlagerung
01.39.42↔	Entfernen eines Reservoirs am Liquorsystem (z.B. ventrikulär, zisternal, subdural)	02.06.20↔	Rekonstruktion des Hirnschädels ohne Beteiligung des Gesichtsschädels, mit einfachem Implantat (Knochenzement)
01.39.50↔	Entfernung eines intrakraniellen Implantates	02.06.30↔	Rekonstruktion von Hirn- und Gesichtsschädel, mit einfachem Implantat (Knochenzement) oder Transplantation
01.39.99↔	Sonstige Inzision am Gehirn, sonstige	02.06.99↔	Sonstige Osteoplastik am Schädel (Kranioplastik), sonstige
01.41↔	Operationen am Thalamus	02.07↔	Entfernen einer Schädelknochenplatte
01.42↔	Operationen am Globus pallidum	02.11↔	Einfache Naht an der Dura mater des Gehirns
01.51.00↔	Exzision von Läsion oder Gewebe an den Hirnhäuten, n.n.bez.	02.12.00↔	Sonstige Rekonstruktion an den Hirnhäuten, n.n.bez.
01.51.10↔	Exzision von Tumorgewebe an den Hirnhäuten mit Präparation von infiltriertem Nachbargewebe	02.12.10↔	Sonstige Rekonstruktion an den Hirnhäuten ohne Kranioplastik
01.51.99↔	Exzision von Läsion oder Gewebe an den Hirnhäuten, sonstige	02.12.20↔	Sonstige Rekonstruktion an den Hirnhäuten mit Kranioplastik
01.52.00↔	Hemisphärektomie, n.n.bez.	02.12.21↔	Sonstige Duraplastik mit Kranioplastik an der Konvexität
01.52.10↔	Hemisphärektomie, hirneigenes intrazerebrales Tumorgewebe	02.12.22↔	Sonstige Duraplastik mit Kranioplastik am kraniozervikalen Übergang
01.52.11↔	Hemisphärektomie, nicht hirneigenes intrazerebrales Tumorgewebe	02.12.99↔	Sonstige Rekonstruktion an den Hirnhäuten, sonstige
01.52.99↔	Hemisphärektomie, sonstige	02.13↔	Ligatur eines Gefässes der Hirnhäute
01.53.00↔	Lobektomie am Gehirn, n.n.bez.	02.14↔	Exzision am Plexus chorioideus
01.53.10↔	Lobektomie am Gehirn, hirneigenes intrazerebrales Tumorgewebe	02.2↔	Ventrikulostomie
01.53.11↔	Lobektomie am Gehirn, nicht hirneigenes intrazerebrales Tumorgewebe	02.31↔	Ventrikelschunt zu Strukturen in Kopf und Hals
01.53.99↔	Lobektomie am Gehirn, sonstige	02.32↔	Ventrikelschunt zum Kreislaufsystem
01.59.00↔	Sonstige Exzision oder Destruktion von Läsion oder Gewebe am Gehirn, n.n.bez.	02.33↔	Ventrikelschunt zur Thoraxhöhle
01.59.10↔	Sonstige Exzision von hirneigenem intrazerebralen Tumorgewebe am Gehirn	02.34↔	Ventrikelschunt zu Bauchhöhle und Bauchorganen
01.59.11↔	Sonstige Exzision von nicht hirneigenem intrazerebralen Tumorgewebe am Gehirn	02.35↔	Ventrikelschunt zum Harnwegssystem
01.59.12↔	Sonstige Exzision von Läsion oder Gewebe am Gehirn, Debridement einer Kontusion am Gehirn	02.39↔	Sonstige Operationen zum Einrichten einer Ventrikeldrainage
01.59.19↔	Sonstige Exzision von Läsion oder Gewebe am Gehirn, sonstige	02.41.00↔	Spülung und Exploration eines Ventrikelschunts, n.n.bez.
01.59.20↔	Sonstige Destruktion von hirneigenem intrazerebralen Tumorgewebe am Gehirn	02.41.10↔	Spülung und Exploration eines Ventrikelschunts, zentraler Teil
01.59.21↔	Sonstige Destruktion von nicht hirneigenem intrazerebralen Tumorgewebe am Gehirn	02.41.20↔	Spülung und Exploration eines Ventrikelschunts, peripherer Teil
01.59.29↔	Sonstige Destruktion von Läsion oder Gewebe am Gehirn, sonstige	02.41.99↔	Spülung und Exploration eines Ventrikelschunts, sonstige
01.59.99↔	Sonstige Exzision oder Destruktion von Läsion oder Gewebe am Gehirn, sonstige	02.42.00↔	Ersetzen eines Ventrikelschunts, n.n.bez.
01.6x.10↔	Exzision und Destruktion von Tumorgewebe an der Schädelbasis	02.42.10↔	Ersetzen eines Ventrikelschunts, zentraler Teil
01.6x.11↔	Exzision und Destruktion von Tumorgewebe an der Kalotte	02.42.20↔	Ersetzen eines Ventrikelschunts, peripherer Teil
01.6x.20↔	Exzision und Destruktion vom sonstigem erkrankten Gewebe an der Schädelbasis	02.42.99↔	Ersetzen eines Ventrikelschunts, sonstige
01.6x.21↔	Exzision und Destruktion von sonstigem erkrankten Gewebe an der Kalotte	02.43↔	Entfernen eines Ventrikelschunts
01.6x.22↔	Exzision und Destruktion von sonstigem erkrankten Gewebe an der Kalotte mit Hirnhäuten	02.91↔	Lösung von kortikalen Adhäsionen
02.01↔	Eröffnen einer Schädelnaht	02.92↔	Plastische Rekonstruktion am Gehirn
02.02↔	Elevation von Frakturfragmenten vom Schädel	02.93.00↔	Implantation oder Ersetzen der Elektrode(n) eines intrakraniellen Neurostimulators, n.n.bez.
02.03↔	Bildung eines Schädelknochenlappens	02.93.10↔	Implantation oder Ersetzen von temporären Mikroelektroden zur monolokulären Ableitung und Stimulation
02.04.00↔	Knochen transplantation an den Schädel, n.n.bez.	02.93.11↔	Implantation oder Ersetzen von temporären Mikroelektroden zur multilokulären Ableitung und Stimulation
02.04.10↔	Knochen transplantation an den Schädel, Schädeldach	02.93.20↔	Implantation oder Ersetzen von permanenten Mikroelektroden zur monolokulären Ableitung und Stimulation
02.04.99↔	Knochen transplantation an den Schädel, sonstige	02.93.21↔	Implantation oder Ersetzen von permanenten Mikroelektroden zur multilokulären Ableitung und Stimulation
02.05.00↔	Einsetzen einer Schädelknochenplatte, n.n.bez.	02.93.99↔	Implantation oder Ersetzen der Elektrode(n) eines intrakraniellen Neurostimulators, sonstige
02.05.10↔	Einsetzen einer Schädelknochenplatte (CAD-Implantat) an Hirnschädel ohne Beteiligung des Gesichtsschädels, einfacher Defekt	02.99.10↔	Stereotaktische Eingriffe am Liquorsystem
02.05.11↔	Einsetzen einer Schädelknochenplatte (CAD-Implantat) an Hirnschädel ohne Beteiligung des Gesichtsschädels, großer oder komplexer Defekt	02.99.11↔	Stereotaktische Implantation und Explantation von radioaktivem Material als selbständiger Eingriff
02.05.20↔	Einsetzen einer Schädelknochenplatte (CAD-Implantat) an Hirnschädel mit Beteiligung von Orbita, Temporalregion oder frontalem Sinus (bis zu 2 Regionen)	02.99.12↔	Stereotaktische Implantation von Gewebe an Schädel, Gehirn und Hirnhäuten
		02.99.13↔	Stereotaktische Instillation von Medikamenten als selbständiger Eingriff
		02.99.14↔	Stereotaktische Implantation, Revision oder Wechsel von intrazerebralen Kathetern zur intraventrikulären Infusion
		02.99.20↔	Umwandlung eines Liquorshunts (oder Hirnwasserableitung) in eine Mehrfachableitung
		02.99.29↔	Sonstige Revision und Entfernung von Liquorableitungen
		02.99.30↔	Implantation oder Wechsel einer intrakraniellen Messsonde
		02.99.31↔	Revision (ohne Wechsel) einer intrakraniellen Messsonde
		02.99.40↔	Implantation oder Wechsel einer Neuroprothese
		02.99.41↔	Revision (ohne Wechsel) einer Neuroprothese
		02.99.50↔	Implantation und Entfernung eines Katheter-Ballon-Systems zur intrazerebralen Brachytherapie

02.99.70↔	Revision (ohne Ersetzen) der Elektroden eines intrakraniellen Neurostimulators, n.n.bez.	22.79.19↔	Sonstige Rekonstruktion einer Nasennebenhöhle
02.99.71↔	Revision (ohne Ersetzen) der Elektroden eines intrakraniellen Neurostimulators, stereotaktisch, permanentes Einzelelektrodensystem zur Dauerstimulation	23.6↔	Prothetisches Zahnimplantat
02.99.72↔	Revision (ohne Ersetzen) der Elektroden eines intrakraniellen Neurostimulators, stereotaktisch, permanentes Mehrelektrodensystem zur Dauerstimulation	24.0↔	Inzision an Zahnfleisch und Alveolarkamm
02.99.79↔	Revision (ohne Ersetzen) der Elektroden eines intrakraniellen Neurostimulators, sonstige	24.11.00↔	Biopsie am Zahnfleisch, n.n.bez.
02.99.90↔	Sonstige stereotaktische Operationen an Schädel, Gehirn und Hirnhäuten	24.11.20↔	Offene Biopsie (mit Inzision) am Zahnfleisch
04.01.00↔	Exzision eines Akustikusneurinoms, n.n.bez.	24.11.99↔	Biopsie am Zahnfleisch, sonstige
04.01.10↔	Exzision eines Akustikusneurinoms durch Kraniotomie	24.12.00↔	Biopsie an einer Zahnalveole, n.n.bez.
04.01.11↔	Exzision eines Akustikusneurinoms, Translabyrinthärer Zugang	24.12.20↔	Offene Biopsie (mit Inzision) an einer Zahnalveole
04.01.99↔	Exzision eines Akustikusneurinoms, sonstige	24.12.99↔	Biopsie an einer Zahnalveole, sonstige
04.76↔	Plastische Rekonstruktion einer alten traumatischen Verletzung an kranialen und peripheren Nerven	24.2x.00↔	Gingivoplastik, n.n.bez.
04.79.00↔	Sonstige Neuroplastik, n.n.bez.	24.2x.10↔	Gingivoplastik mit Transplantat oder Implantat
04.79.10↔	Transplantation und Transposition eines extrakraniellen Hirnnerven mit epineuraler Naht	24.2x.99↔	Gingivoplastik, sonstige
04.79.11↔	Transplantation und Transposition des Plexus brachialis mit epineuraler Naht	24.31↔	Exzision von Läsion oder Gewebe am Zahnfleisch
04.79.12↔	Transplantation und Transposition von Nerven der Schulter mit epineuraler Naht	24.4x.00↔	Exzision einer Zahnläsion am Kiefer, n.n.bez.
04.79.13↔	Transplantation und Transposition eines Nerven des Armes und der Hand mit epineuraler Naht	24.4x.10↔	Exzision einer Zahnläsion am Kiefer mit Eröffnung von Kieferhöhle oder Nasenboden
04.79.14↔	Transplantation und Transposition von Nerven des Rumpfes und der unteren Extremität mit epineuraler Naht	24.4x.11↔	Exzision einer Zahnläsion am Kiefer mit Nervendarstellung
04.79.19↔	Transplantation und Transposition eines sonstigen Nervens mit epineuraler Naht	24.4x.99↔	Exzision einer Zahnläsion am Kiefer, sonstige
04.79.20↔	Transplantation und Transposition eines Nerven mit interfazikulärer Naht	24.5x.00↔	Alveoloplastik, n.n.bez.
04.79.21↔	Transplantation und Transposition eines extrakraniellen Hirnnerven mit interfazikulärer Naht	24.5x.10↔	Alveoloplastik mit Transplantat
04.79.22↔	Transplantation und Transposition des Plexus brachialis mit interfazikulärer Naht	24.5x.99↔	Alveoloplastik, sonstige
04.79.23↔	Transplantation und Transposition von Nerven der Schulter mit interfazikulärer Naht	24.7↔	Anbringen einer orthodontischen Apparatur
04.79.24↔	Transplantation und Transposition eines Nerven des Armes und der Hand mit interfazikulärer Naht	24.91.00↔	Extension oder Vertiefung des Sulcus buccolabialis oder lingualis, n.n.bez.
04.79.25↔	Transplantation und Transposition von Nerven des Rumpfes und der unteren Extremität mit interfazikulärer Naht	24.91.10↔	Vestibulumplastik
04.79.29↔	Transplantation und Transposition eines sonstigen Nerven mit interfazikulärer Naht	24.91.11↔	Mundbodensenkung
04.79.99↔	Sonstige Neuroplastik, sonstige	24.91.99↔	Extension oder Vertiefung des Sulcus buccolabialis oder lingualis, sonstige
07.62↔	Partielle Exzision an der Hypophyse, transsphenoidaler Zugang	24.99.00↔	Sonstige zahnärztliche Operationen, n.n.bez.
07.65↔	Totale Exzision der Hypophyse, transsphenoidaler Zugang	24.99.10↔	Freilegung eines enossalen Implantats mit Aufsetzen einer Distanzhülse
16.51.00↔	Exenteration der Orbita mit Entfernen benachbarter Strukturen, n.n.bez.	24.99.11↔	Stabilisierung eines Zahnes
16.51.10↔	Exenteration der Orbita mit Entfernen benachbarter Strukturen, mit Erhalt der Lidhaut	24.99.20↔	Kieferaufbau durch Anwendung eines enoralen Distraktors
16.51.11↔	Exenteration der Orbita mit Entfernen benachbarter Strukturen, ohne Erhalt der Lidhaut	24.99.99↔	Sonstige zahnärztliche Operation, sonstige
16.51.99↔	Sonstige Exenteration der Orbita mit Entfernen benachbarter Strukturen	25.02↔	Offene Biopsie an der Zunge
16.52.00↔	Exenteration der Orbita mit therapeutischem Entfernen von Orbitaknochen, n.n.bez.	25.1↔	Exzision oder Destruktion von Läsion oder Gewebe an der Zunge
16.52.10↔	Exenteration der Orbita mit therapeutischem Entfernen von Orbitaknochen, mit Erhalt der Lidhaut	25.2x.00↔	Partielle Glossektomie, n.n.bez.
16.52.11↔	Exenteration der Orbita mit therapeutischem Entfernen von Orbitaknochen, ohne Erhalt der Lidhaut	25.2x.09↔	Partielle Glossektomie, sonstige
16.52.99↔	Sonstige Exenteration der Orbita mit therapeutischem Entfernen von Orbitaknochen	25.2x.10↔	Partielle Glossektomie, transoraler Zugang, n.n.bez.
16.59.00↔	Sonstige Exenteration der Orbita, n.n.bez.	25.2x.11↔	Partielle Glossektomie, transoraler Zugang, ohne Rekonstruktion
16.59.10↔	Sonstige Exenteration der Orbita, mit Erhalt der Lidhaut	25.2x.12↔	Partielle Glossektomie, transoraler Zugang, Rekonstruktion mit lokaler Schleimhaut
16.59.11↔	Sonstige Exenteration der Orbita, ohne Erhalt der Lidhaut	25.2x.13↔	Partielle Glossektomie, transoraler Zugang, Rekonstruktion mit myokutanem Lappen
16.59.99↔	Sonstige Exenteration der Orbita, sonstige	25.2x.14↔	Partielle Glossektomie, transoraler Zugang, Rekonstruktion mit freiem mikrovaskulär-anastomosierten Transplantat
21.72↔	Offene Reposition einer Nasenfraktur	25.2x.19↔	Partielle Glossektomie, transoraler Zugang, mit sonstiger Rekonstruktion
22.79.00↔	Rekonstruktion einer Nasennebenhöhle, n.n.bez.	25.2x.20↔	Partielle Glossektomie, transmandibulärer Zugang, n.n.bez.
22.79.10↔	Rekonstruktion des Stirnbeins	25.2x.21↔	Partielle Glossektomie, transmandibulärer Zugang, ohne Rekonstruktion
22.79.11↔	Rekonstruktion oder Kranialisierung einer Stirnhöhlenwand	25.2x.22↔	Partielle Glossektomie, transmandibulärer Zugang, Rekonstruktion mit lokaler Schleimhaut
		25.2x.23↔	Partielle Glossektomie, transmandibulärer Zugang, Rekonstruktion mit myokutanem Lappen
		25.2x.24↔	Partielle Glossektomie, transmandibulärer Zugang, Rekonstruktion mit freiem mikrovaskulär-anastomosierten Transplantat
		25.2x.29↔	Partielle Glossektomie, transmandibulärer Zugang, mit sonstiger Rekonstruktion
		25.2x.30↔	Pelviglossektomie, transoraler Zugang, n.n.bez.
		25.2x.31↔	Pelviglossektomie, transoraler Zugang, ohne Rekonstruktion
		25.2x.32↔	Pelviglossektomie, transoraler Zugang, Rekonstruktion mit lokaler Schleimhaut
		25.2x.33↔	Pelviglossektomie, transoraler Zugang, Rekonstruktion mit myokutanem Lappen
		25.2x.34↔	Pelviglossektomie, transoraler Zugang, Rekonstruktion mit freiem mikrovaskulär-anastomosierten Transplantat
		25.2x.39↔	Pelviglossektomie, transoraler Zugang, mit sonstiger Rekonstruktion

25.2x.40↔	Pelviglossektomie, transmandibularär Zugang, n.n.bez.	25.3x.52↔	Vollständige Pelviglossomandibulektomie, Rekonstruktion mit lokaler Schleimhaut
25.2x.41↔	Pelviglossektomie, transmandibularär Zugang, ohne Rekonstruktion	25.3x.53↔	Vollständige Pelviglossomandibulektomie, Rekonstruktion mit myokutanem Lappen
25.2x.42↔	Pelviglossektomie, transmandibularär Zugang, Rekonstruktion mit lokaler Schleimhaut	25.3x.54↔	Vollständige Pelviglossomandibulektomie, Rekonstruktion mit freiem mikrovaskulär-anastomosierten Transplantat
25.2x.43↔	Pelviglossektomie, transmandibularär Zugang, Rekonstruktion mit myokutanem Lappen	25.3x.59↔	Vollständige Pelviglossomandibulektomie, mit sonstiger Rekonstruktion
25.2x.44↔	Pelviglossektomie, transmandibularär Zugang, Rekonstruktion mit freiem mikrovaskulär-anastomosierten Transplantat	25.4x.00↔	Radikale Glossektomie, n.n.bez.
25.2x.49↔	Pelviglossektomie, transmandibularär Zugang, mit sonstiger Rekonstruktion	25.4x.10↔	Radikale Glossektomie, transoraler Zugang, n.n.bez.
25.2x.50↔	Pelviglossomandibulektomie, n.n.bez.	25.4x.11↔	Radikale Glossektomie, transoraler Zugang, ohne Rekonstruktion
25.2x.51↔	Pelviglossomandibulektomie, ohne Rekonstruktion	25.4x.12↔	Radikale Glossektomie, transoraler Zugang, Rekonstruktion mit lokaler Schleimhaut
25.2x.52↔	Pelviglossomandibulektomie, Rekonstruktion mit lokaler Schleimhaut	25.4x.13↔	Radikale Glossektomie, transoraler Zugang, Rekonstruktion mit myokutanem Lappen
25.2x.53↔	Pelviglossomandibulektomie, Rekonstruktion mit myokutanem Lappen	25.4x.14↔	Radikale Glossektomie, transoraler Zugang, Rekonstruktion mit freiem mikrovaskulär-anastomosierten Transplantat
25.2x.54↔	Pelviglossomandibulektomie, Rekonstruktion mit freiem mikrovaskulär-anastomosierten Transplantat	25.4x.19↔	Radikale Glossektomie, transoraler Zugang, mit sonstiger Rekonstruktion
25.2x.59↔	Pelviglossomandibulektomie, mit sonstiger Rekonstruktion	25.4x.20↔	Radikale Glossektomie, transmandibularär Zugang, n.n.bez.
25.3x.00↔	Vollständige Glossektomie, n.n.bez.	25.4x.21↔	Radikale Glossektomie, transmandibularär Zugang, ohne Rekonstruktion
25.3x.09↔	Vollständige Glossektomie, sonstige	25.4x.22↔	Radikale Glossektomie, transmandibularär Zugang, Rekonstruktion mit lokaler Schleimhaut
25.3x.10↔	Vollständige Glossektomie, transoraler Zugang, n.n.bez.	25.4x.23↔	Radikale Glossektomie, transmandibularär Zugang, Rekonstruktion mit myokutanem Lappen
25.3x.11↔	Vollständige Glossektomie, transoraler Zugang, ohne Rekonstruktion	25.4x.24↔	Radikale Glossektomie, transmandibularär Zugang, Rekonstruktion mit freiem mikrovaskulär-anastomosierten Transplantat
25.3x.12↔	Vollständige Glossektomie, transoraler Zugang, Rekonstruktion mit lokaler Schleimhaut	25.4x.29↔	Radikale Glossektomie, transmandibularär Zugang, mit sonstiger Rekonstruktion
25.3x.13↔	Vollständige Glossektomie, transoraler Zugang, Rekonstruktion mit myokutanem Lappen	25.4x.30↔	Radikale Pelviglossektomie, transoraler Zugang, n.n.bez.
25.3x.14↔	Vollständige Glossektomie, transoraler Zugang, Rekonstruktion mit freiem mikrovaskulär-anastomosierten Transplantat	25.4x.31↔	Radikale Pelviglossektomie, transoraler Zugang, ohne Rekonstruktion
25.3x.19↔	Vollständige Glossektomie, transoraler Zugang, mit sonstiger Rekonstruktion	25.4x.32↔	Radikale Pelviglossektomie, transoraler Zugang, Rekonstruktion mit lokaler Schleimhaut
25.3x.20↔	Vollständige Glossektomie, transmandibularär Zugang, n.n.bez.	25.4x.33↔	Radikale Pelviglossektomie, transoraler Zugang, Rekonstruktion mit myokutanem Lappen
25.3x.21↔	Vollständige Glossektomie, transmandibularär Zugang, ohne Rekonstruktion	25.4x.34↔	Radikale Pelviglossektomie, transoraler Zugang, Rekonstruktion mit freiem mikrovaskulär-anastomosierten Transplantat
25.3x.22↔	Vollständige Glossektomie, transmandibularär Zugang, Rekonstruktion mit lokaler Schleimhaut	25.4x.39↔	Radikale Pelviglossektomie, transoraler Zugang, mit sonstiger Rekonstruktion
25.3x.23↔	Vollständige Glossektomie, transmandibularär Zugang, Rekonstruktion mit myokutanem Lappen	25.4x.40↔	Radikale Pelviglossektomie, transmandibularär Zugang, n.n.bez.
25.3x.24↔	Vollständige Glossektomie, transmandibularär Zugang, Rekonstruktion mit freiem mikrovaskulär-anastomosierten Transplantat	25.4x.41↔	Radikale Pelviglossektomie, transmandibularär Zugang, ohne Rekonstruktion
25.3x.29↔	Vollständige Glossektomie, transmandibularär Zugang, mit sonstiger Rekonstruktion	25.4x.42↔	Radikale Pelviglossektomie, transmandibularär Zugang, Rekonstruktion mit lokaler Schleimhaut
25.3x.30↔	Vollständige Pelviglossektomie, transoraler Zugang, n.n.bez.	25.4x.43↔	Radikale Pelviglossektomie, transmandibularär Zugang, Rekonstruktion mit myokutanem Lappen
25.3x.31↔	Vollständige Pelviglossektomie, transoraler Zugang, ohne Rekonstruktion	25.4x.44↔	Radikale Pelviglossektomie, transmandibularär Zugang, Rekonstruktion mit freiem mikrovaskulär-anastomosierten Transplantat
25.3x.32↔	Vollständige Pelviglossektomie, transoraler Zugang, Rekonstruktion mit lokaler Schleimhaut	25.4x.49↔	Radikale Pelviglossektomie, transmandibularär Zugang, mit sonstiger Rekonstruktion
25.3x.33↔	Vollständige Pelviglossektomie, transoraler Zugang, Rekonstruktion mit myokutanem Lappen	25.4x.50↔	Radikale Pelviglossomandibulektomie, n.n.bez.
25.3x.34↔	Vollständige Pelviglossektomie, transoraler Zugang, Rekonstruktion mit freiem mikrovaskulär-anastomosierten Transplantat	25.4x.51↔	Radikale Pelviglossomandibulektomie, ohne Rekonstruktion
25.3x.39↔	Vollständige Pelviglossektomie, transoraler Zugang, mit sonstiger Rekonstruktion	25.4x.52↔	Radikale Pelviglossomandibulektomie, Rekonstruktion mit lokaler Schleimhaut
25.3x.40↔	Vollständige Pelviglossektomie, transmandibularär Zugang, n.n.bez.	25.4x.53↔	Radikale Pelviglossomandibulektomie, Rekonstruktion mit myokutanem Lappen
25.3x.41↔	Vollständige Pelviglossektomie, transmandibularär Zugang, ohne Rekonstruktion	25.4x.54↔	Radikale Pelviglossomandibulektomie, Rekonstruktion mit freiem mikrovaskulär-anastomosierten Transplantat
25.3x.42↔	Vollständige Pelviglossektomie, transmandibularär Zugang, Rekonstruktion mit lokaler Schleimhaut	25.4x.59↔	Radikale Pelviglossomandibulektomie, mit sonstiger Rekonstruktion
25.3x.43↔	Vollständige Pelviglossektomie, transmandibularär Zugang, Rekonstruktion mit myokutanem Lappen	25.4x.99↔	Radikale Glossektomie, sonstige.
25.3x.44↔	Vollständige Pelviglossektomie, transmandibularär Zugang, Rekonstruktion mit freiem mikrovaskulär-anastomosierten Transplantat	25.59.00↔	Sonstige Zungenrekonstruktion und Zungenplastik, n.n.bez.
25.3x.49↔	Vollständige Pelviglossektomie, transmandibularär Zugang, mit sonstiger Rekonstruktion	25.59.10↔	Plastische Rekonstruktion der Zunge, n.n.bez.
25.3x.50↔	Vollständige Pelviglossomandibulektomie, n.n.bez.	25.59.11↔	Reduktionsplastik der Zunge
25.3x.51↔	Vollständige Pelviglossomandibulektomie, ohne Rekonstruktion	25.59.99↔	Sonstige Zungenrekonstruktion und Zungenplastik, sonstige
		25.92↔	Linguale Frenulektomie
		25.93↔	Lösung von Adhäsion an der Zunge

25.94↔	Sonstige Glossotomie	27.58↔	Revision eines gestielten oder freien Lappens oder freien Hauttransplantates an Lippe und Mund
27.1↔	Inzision am Gaumen	27.59.00↔	Sonstige plastische Rekonstruktion an Lippe und Mund, n.n.bez.
27.21.00↔	Biopsie am knöchernen Gaumen, n.n.bez.	27.59.10↔	Kleinflächiges temporäres Haut-Regenerationsgraft an die Lippe
27.21.20↔	Offene Biopsie (mit Inzision) am knöchernen Gaumen	27.59.11↔	Grossflächiges temporäres Haut-Regenerationsgraft an die Lippe
27.21.99↔	Biopsie am knöchernen Gaumen, sonstige	27.59.20↔	Kleinflächige Weichteildeckung durch kultivierte Keratinozyten an der Lippe
27.22.00↔	Biopsie an Uvula und weichem Gaumen, n.n.bez.	27.59.21↔	Großflächige Weichteildeckung durch kultivierte Keratinozyten an der Lippe
27.22.20↔	Offene Biopsie (mit Inzision) an Uvula und weichem Gaumen	27.59.30↔	Kleinflächige temporäre Weichteildeckung durch Kombination mehrerer Verfahren an der Lippe
27.22.99↔	Biopsie an Uvula und weichem Gaumen, sonstige	27.59.31↔	Grossflächige temporäre Weichteildeckung durch Kombination mehrerer Verfahren an der Lippe
27.23.00↔	Biopsie an der Lippe, n.n.bez.	27.59.41↔	Sonstige plastische Rekonstruktion an Lippe und Mund mit gestieltem Fernlappen
27.23.99↔	Biopsie an der Lippe, sonstige	27.59.50↔	Lappenstieldurchtrennung nach Hautplastik an der Lippe
27.24.00↔	Biopsie in der Mundhöhle, an nicht bezeichneter Struktur, n.n.bez.	27.59.60↔	Einsetzen eines Gewebeerweiters an der Lippe
27.24.20↔	Offene Biopsie (mit Inzision) an Wangenschleimhaut, Mundboden und sonstigen Strukturen in der Mundhöhle	27.59.99↔	Sonstige plastische Rekonstruktion an Lippe und Mund, sonstige
27.24.99↔	Biopsie in der Mundhöhle, an nicht bezeichneter Struktur, sonstige	27.71↔	Inzision an der Uvula
27.31.00↔	Lokale Exzision oder Destruktion von Läsion oder Gewebe am knöchernen Gaumen, n.n.bez.	27.72↔	Exzision an der Uvula
27.31.10↔	Lokale Exzision von Läsion oder Gewebe am knöchernen Gaumen	27.79↔	Sonstige Operationen an der Uvula
27.31.20↔	Partielle Exzision von Läsion oder Gewebe am knöchernen Gaumen	27.92↔	Inzision an der Mundhöhle, nicht bezeichnete Struktur
27.31.30↔	Destruktion von Läsion oder Gewebe am knöchernen Gaumen	27.99↔	Sonstige Operationen in der Mundhöhle
27.31.99↔	Lokale Exzision oder Destruktion von Läsion oder Gewebe am knöchernen Gaumen, sonstige	29.33.00↔	(Partielle) Pharyngektomie, n.n.bez.
27.32.00↔	Ausgedehnte Exzision oder Destruktion von Läsion oder Gewebe am knöchernen Gaumen, n.n.bez.	29.33.10↔	Partielle Pharyngektomie, ohne Rekonstruktion
27.32.10↔	Totale transorale Exstirpation von Läsion oder Gewebe am knöchernen Gaumen	29.33.99↔	(Partielle) Pharyngektomie, sonstige
27.32.11↔	Radikale transmandibuläre Exzision [En-bloc-Resektion] von Läsion oder Gewebe am knöchernen Gaumen	29.4x.00↔	Plastische Rekonstruktion am Pharynx, n.n.bez.
27.32.12↔	Radikale transfaziale Exzision [En-bloc-Resektion] von Läsion oder Gewebe am knöchernen Gaumen	29.4x.10↔	Plastische Rekonstruktion am Pharynx, mit lokaler Schleimhaut oder freiem Hautlappen
27.32.99↔	Ausgedehnte Exzision oder Destruktion von Läsion oder Gewebe am knöchernen Gaumen, sonstige	29.4x.11↔	Plastische Rekonstruktion am Pharynx, mit gestieltem myokutanen Lappen
27.42↔	Ausgedehnte Exzision einer Läsion an der Lippe	29.4x.12↔	Plastische Rekonstruktion am Pharynx, mit mikrovaskulär anastomosiertem Transplantat, Darmtransplantat oder Magenhochzug
27.43.00↔	Sonstige Exzision von Läsion oder Gewebe an der Lippe, n.n.bez.	29.4x.99↔	Plastische Rekonstruktion am Pharynx, sonstige
27.43.10↔	Sonstige Exzision von Läsion oder Gewebe an der Lippe, lokale Exzision	30.1x.00↔	Hemilaryngektomie, n.n.bez.
27.43.99↔	Sonstige Exzision von Läsion oder Gewebe an der Lippe, sonstige	30.1x.10↔	Hemilaryngektomie, supraglottisch horizontal
27.44.00↔	Radikale Exzision einer Läsion an der Lippe, n.n.bez.	30.1x.11↔	Hemilaryngektomie, supraglottisch mit Zungengrundresektion
27.44.10↔	Radikale Exzision einer Läsion an der Lippe mit histografischer Kontrolle	30.1x.99↔	Hemilaryngektomie, sonstige
27.44.20↔	Radikale Exzision einer Hautläsion der Lippe mit Transplantation oder Transposition von Haut	30.29.00↔	Sonstige partielle Laryngektomie, n.n.bez.
27.44.99↔	Radikale Exzision einer Läsion an der Lippe, sonstige	30.29.10↔	Cricohyoidoepiglottopexy (CHEP)
27.49.00↔	Sonstige Exzision in der Mundhöhle, n.n.bez.	30.29.11↔	Cricohyoidopexy (CHP)
27.49.10↔	Exzision an der Wange	30.29.20↔	Partielle Larynx-Pharynx-Resektion
27.49.11↔	Exzision am Mundboden	30.29.21↔	Partielle Laryngektomie frontale (Huet)
27.49.99↔	Sonstige Exzision in der Mundhöhle, sonstige	30.29.22↔	Partielle Laryngektomie frontolaterale (Leroux-Robert)
27.53↔	Verschluss einer Fistel im Mund	30.29.30↔	Arytenoidektomie
27.54.00↔	Plastische Rekonstruktion einer (angeborenen) Lippenspalte, n.n.bez.	30.29.99↔	Sonstige partielle Laryngektomie, sonstige
27.54.99↔	Plastische Rekonstruktion einer (angeborenen) Lippenspalte, sonstige	31.1‡↔	Temporäre Tracheostomie
27.55.00↔	Vollhauttransplantat an Lippe und Mund, n.n.bez.	31.21‡↔	Mediastinale Tracheostomie
27.55.10↔	Kleinflächiges Vollhauttransplantat an Lippe und Mund	31.29‡↔	Sonstige permanente Tracheostomie
27.55.20↔	Großflächiges Vollhauttransplantat an Lippe und Mund	31.69.00↔	Sonstige plastische Rekonstruktion am Larynx, n.n.bez.
27.55.99↔	Vollhauttransplantat an Lippe und Mund, sonstige	31.69.10↔	Laryngoplastik, n.n.bez.
27.56.10↔	Kleinflächiges Spalthauttransplantat an Lippe und Mund	31.69.11↔	Medialisierung Laryngoplastik, n.n.bez.
27.56.20↔	Großflächiges Spalthauttransplantat an Lippe und Mund	31.69.12↔	Medialisierung Laryngoplastik, Thyroplastik Typ I
27.56.30↔	Kleinflächige heterologe Hauttransplantation an die Lippe	31.69.14↔	Medialisierung Laryngoplastik, externer Zugang
27.56.40↔	Grossflächig heterologe Hauttransplantation an die Lippe	31.69.20↔	Erweiterungsplastik der Glottis (endolaryngeal)
27.56.50↔	Kleinflächige homologe Hauttransplantation an die Lippe	31.69.30↔	Cricothyroidopexie
27.56.60↔	Grossflächig homologe Hauttransplantation an die Lippe	31.69.31↔	Arytenoidopexie
27.56.99↔	Sonstiges Hauttransplantat an Lippe und Mund, sonstige	31.69.40↔	Konstruktion / Revision einer Neoglottis
27.57.11↔	Anbringen eines gestielten Fernlappens an Lippe und Mund	31.69.41↔	Plastische Rekonstruktion des Larynx
27.57.99↔	Anbringen eines gestielten oder freien Lappens an Lippe und Mund, sonstige	31.69.42↔	Plastische Rekonstruktion einer Stimmrinne
		31.69.99↔	Sonstige plastische Rekonstruktion am Larynx, sonstige
		31.79.10‡↔	Erweiterungsplastik eines Tracheostoma
		38.01↔	Inzision von intrakraniellen Gefässen
		38.31↔	Resektion von intrakraniellen Gefässen mit Anastomose
		38.61↔	Sonstige Exzision von intrakraniellen Gefässen
		38.81↔	Sonstiger chirurgischer Verschluss von intrakraniellen Gefässen
		40.40↔	Radikale Neck dissection, n.n.bez.
		40.41.00↔	Radikale unilaterale Neck dissection, n.n.bez.

40.41.10↔	Selektive (funktionelle) Neck dissection, supraomohyoid (Region I-III)	76.46.99↔	Sonstige Rekonstruktion an anderen Gesichtsschädelknochen, sonstige
40.41.11↔	Selektive (funktionelle) Neck dissection, lateral (Region II-IV)	76.5x.00↔	Temporomandibuläre Arthroplastik, n.n.bez.
40.41.12↔	Selektive (funktionelle) Neck dissection, anterolateral (Region I-IV)	76.5x.10↔	Kondylektomie am Kiefergelenk mit Rekonstruktion
40.41.13↔	Selektive (funktionelle) Neck dissection, posterolateral (Region II-V)	76.5x.19↔	Sonstige Kondylektomie am Kiefergelenk
40.41.14↔	Selektive (funktionelle) Neck dissection, central (Region VI)	76.5x.20↔	Diskoplastik am Kiefergelenk mit Rekonstruktion
40.41.20↔	Radikale Neck dissection (inkl. modifiziert)	76.5x.29↔	Sonstige Diskoplastik am Kiefergelenk
40.41.21↔	Extended Neck dissection	76.5x.30↔	Exstirpation des Discus articularis am Kiefergelenk mit Rekonstruktion
40.41.99↔	Radikale unilaterale Neck dissection, sonstige	76.5x.39↔	Sonstige Exstirpation des Discus articularis am Kiefergelenk
40.42↔	Radikale bilaterale Neck dissection	76.5x.40↔	Resektion am Tuberculum articulare des Kiefergelenks
76.01↔	Sequestrektomie an Gesichtsschädelknochen	76.5x.41↔	Plastische Rekonstruktion am Kiefergelenk
76.09.00↔	Sonstige Inzision an Gesichtsschädelknochen, n.n.bez.	76.5x.42↔	Gelenkstabilisierung (bewegungseinschränkend) des Kiefergelenks
76.09.10↔	Reosteotomie nach Frakturposition	76.5x.50↔	Arthroskopische Entfernung eines freien Gelenkkörpers am Kiefergelenk
76.09.99↔	Sonstige Inzision an Gesichtsschädelknochen, sonstige	76.5x.59↔	Sonstige Entfernung eines freien Gelenkkörpers am Kiefergelenk
76.2x.00↔	Lokale Exzision oder Destruktion einer Läsion an Gesichtsschädelknochen, n.n.bez.	76.5x.60↔	Implantation einer Endoprothese am Kiefergelenk
76.2x.10↔	Dekortikation eines Gesichtsschädelknochens	76.5x.61↔	Wechsel einer Endoprothese am Kiefergelenk
76.2x.11↔	Exzision von periostalem Gewebe an Gesichtsschädelknochen	76.5x.70↔	Implantation einer Totalendoprothese am Kiefergelenk mit vorgefertigten Komponenten (L)
76.2x.12↔	Abtragung (modellierende Osteotomie) an Gesichtsschädelknochen	76.5x.71↔	Implantation einer Totalendoprothese am Kiefergelenk mit CAD-CAM gefertigten Komponenten (L)
76.2x.20↔	Destruktion einer Läsion an Gesichtsschädelknochen	76.5x.90↔	Sonstige temporomandibuläre Arthroplastik oder Diskoplastik am Kiefergelenk
76.2x.99↔	Lokale Exzision oder Destruktion einer Läsion an Gesichtsschädelknochen, sonstige	76.5x.99↔	Temporomandibuläre Arthroplastik, sonstige
76.31.00↔	Partielle Mandibulektomie, n.n.bez.	76.61.00↔	Geschlossene Osteoplastik [Osteotomie] am Ramus mandibulae, n.n.bez.
76.31.10↔	Partielle Mandibulektomie ohne Rekonstruktion	76.61.10↔	Geschlossene Osteoplastik [Osteotomie] am Ramus mandibulae, ohne Distraction
76.31.21↔	Partielle Mandibulektomie, mit Kontinuitätsdurchtrennung und alloplastischer Rekonstruktion	76.61.20↔	Geschlossene Osteoplastik [Osteotomie] am Ramus mandibulae, mit Distraction
76.31.29↔	Partielle Mandibulektomie mit sonstiger Rekonstruktion	76.61.99↔	Geschlossene Osteoplastik [Osteotomie] am Ramus mandibulae, sonstige
76.31.99↔	Partielle Mandibulektomie, sonstige	76.62.00↔	Offene Osteoplastik [Osteotomie] am Ramus mandibulae, n.n.bez.
76.39.00↔	Partielle Ostektomie an anderen Gesichtsschädelknochen, n.n.bez.	76.62.10↔	Offene Osteoplastik [Osteotomie] am Ramus mandibulae, ohne Distraction
76.39.10↔	Partielle Ostektomie an anderen Gesichtsschädelknochen, Rekonstruktion mit mikrovasikulär-anastomisierendem Transplantat	76.62.20↔	Offene Osteoplastik [Osteotomie] am Ramus mandibulae, mit Distraction
76.39.11↔	Partielle Ostektomie an anderen Gesichtsschädelknochen, Rekonstruktion von Weich- und Hartgewebe	76.62.99↔	Offene Osteoplastik [Osteotomie] am Ramus mandibulae, sonstige
76.39.19↔	Partielle Ostektomie an anderen Gesichtsschädelknochen, sonstige Rekonstruktion	76.63.00↔	Osteoplastik [Osteotomie] am Corpus mandibulae, n.n.bez.
76.39.99↔	Partielle Ostektomie an anderen Gesichtsschädelknochen, sonstige	76.63.10↔	Osteoplastik [Osteotomie] im seitlichen Alveolarkambereich oder mit frontaler Kontinuitätsdurchtrennung der Mandibula ohne Distraction
76.41.00↔	Totale Mandibulektomie mit gleichzeitiger Rekonstruktion, n.n.bez.	76.63.11↔	Osteoplastik [Osteotomie] im frontalen Alveolarkambereich oder mit Kontinuitätsdurchtrennung am horizontalen Mandibulaast ohne Distraction
76.41.10↔	Totale Mandibulektomie mit gleichzeitiger Rekonstruktion, Rekonstruktion mit mikrovasikulär-anastomisierendem Transplantat	76.63.12↔	Osteoplastik [Osteotomie] zur Kinnverlagerung ohne Distraction
76.41.99↔	Totale Mandibulektomie mit gleichzeitiger Rekonstruktion, sonstige	76.63.20↔	Verlagerung des Alveolarfortsatzes durch horizontale Distraction nach Osteotomie
76.42↔	Sonstige totale Mandibulektomie	76.63.21↔	Verlagerung der Mandibula durch Distraction nach Osteotomie im horizontalen Mandibulaast
76.43.00↔	Sonstige Rekonstruktion der Mandibula, n.n.bez.	76.63.99↔	Osteoplastik [Osteotomie] am Corpus mandibulae, sonstige
76.43.10↔	Sonstige Rekonstruktion der Mandibula mit mikrovasikulär-anastomisierendem Transplantat	76.64↔	Sonstige orthognathische Chirurgie an der Mandibula
76.43.11↔	Plastische Rekonstruktion einfacher Defekte der Mandibula durch CAD-Implantat	76.65.00↔	Segmentale Osteoplastik [Osteotomie] der Maxilla, n.n.bez.
76.43.12↔	Plastische Rekonstruktion großer oder komplexer Defekte der Mandibula durch CAD-Implantat	76.65.10↔	Segmentale Osteoplastik [Osteotomie] der Maxilla, ohne Distraction
76.43.99↔	Sonstige Rekonstruktion der Mandibula, sonstige	76.65.20↔	Osteotomie der Maxilla im frontalen Alveolarkambereich, mit Distraction
76.44.00↔	Totale Ostektomie an anderen Gesichtsschädelknochen mit gleichzeitiger Rekonstruktion, n.n.bez.	76.65.21↔	Osteotomie der Maxilla im seitlichen Alveolarkambereich, mit Distraction
76.44.10↔	Totale Ostektomie an anderen Gesichtsschädelknochen, Rekonstruktion mit mikrovasikulär-anastomisierendem Transplantat	76.65.22↔	Osteotomie der Maxilla im frontalen und seitlichen Alveolarkambereich in mehreren Segmenten, mit Distraction
76.44.11↔	Totale Ostektomie an anderen Gesichtsschädelknochen, Rekonstruktion mit nicht vaskularisiertem Transplantat	76.65.99↔	Segmentale Osteoplastik [Osteotomie] der Maxilla, sonstige
76.44.19↔	Totale Ostektomie an anderen Gesichtsschädelknochen mit sonstiger Rekonstruktion	76.66.00↔	Totale Osteoplastik [Osteotomie] der Maxilla, n.n.bez.
76.44.99↔	Totale Ostektomie an anderen Gesichtsschädelknochen mit gleichzeitiger Rekonstruktion, sonstige	76.66.10↔	Totale Osteoplastik [Osteotomie] der Maxilla ohne Distraction
76.45↔	Sonstige totale Ostektomie an anderen Gesichtsschädelknochen	76.66.20↔	Osteotomie der Maxilla in der Le-Fort-I-Ebene in einem Stück mit Distraction
76.46.00↔	Sonstige Rekonstruktion an anderen Gesichtsschädelknochen, n.n.bez.		
76.46.10↔	Sonstige Rekonstruktion an anderen Gesichtsschädelknochen mit mikrovasikulär-anastomisierendem Transplantat		

76.66.21↔	Osteotomie der Maxilla in der Le-Fort-I-Ebene in zwei Stücken mit Distraction	76.92.21↔	Einsetzen von Schädelknochenplatte (CAD) an Gesichtsschädel ohne Beteiligung des Hirnschädels (ab 3 Regionen)
76.66.22↔	Osteotomie der Maxilla in der Le-Fort-I-Ebene in drei oder mehr Stücken mit Distraction	76.92.29↔	Einsetzen von Schädelknochenplatte (CAD) an Gesichtsschädel ohne Beteiligung des Hirnschädels, sonstige
76.66.30↔	Plastische Rekonstruktion und Augmentation der Maxilla durch totale Auflagerungsplastik	76.92.30↔	Plastische Rekonstruktion einfacher Defekte der Maxilla durch CAD-Implantat
76.66.99↔	Totale Osteoplastik [Osteotomie] der Maxilla, sonstige	76.92.31↔	Plastische Rekonstruktion grosser oder komplexer Defekte der Maxilla durch CAD-Implantat
76.67↔	Reduktionsgenioplastik	76.94↔	Offene Reposition einer Kiefergelenksluxation
76.68↔	Augmentationsgenioplastik	78.19.90↔	Geschlossene Reposition einer Fraktur sonstiger bezeichneter Knochen mit Knochenfixation durch Fixateur externe
76.69.00↔	Sonstige plastische Rekonstruktion an Gesichtsschädelknochen, n.n.bez.	78.19.91↔	Offene Reposition einer Fraktur sonstiger bezeichneter Knochen mit Knochenfixation durch Fixateur externe
76.69.10↔	Osteotomie zur Verlagerung des Mittelgesichtes in der Le-Fort-II- oder Le-Fort-III-Ebene ohne Distraction	78.59.00↔	Innere Knochenfixation ohne Reposition der Fraktur an anderen näher bezeichneten Knochen, ausser Gesichtsschädelknochen, n.n.bez.
76.69.20↔	Osteotomie zur Verlagerung des Mittelgesichtes in der Le-Fort-II-Ebene mit Distraction	78.59.90↔	Revision von Osteosynthesematerial (ohne Materialwechsel) an anderen näher bezeichneten Knochen, ausser Gesichtsschädelknochen
76.69.21↔	Osteotomie zur Verlagerung des Mittelgesichtes in der Le-Fort-II-Ebene, kombiniert mit anderer Osteotomie mit Distraction	78.59.99↔	Innere Knochenfixation ohne Reposition der Fraktur an anderen näher bezeichneten Knochen, ausser Gesichtsschädelknochen, sonstige
76.69.30↔	Osteotomie zur Verlagerung des Mittelgesichtes in der Le-Fort-III-Ebene mit Distraction	84.53.00↔	Implantation von interner Verlängerungsvorrichtung der Extremitäten mit kinetischer Traktion, n.n.bez.
76.69.40↔	Osteotomie zur Verlagerung des Mittelgesichtes in der Le-Fort-III-Ebene, kombiniert mit Le-Fort-I-Ebene mit Distraction	84.53.10↔	Implantation eines nicht motorisierten internen Verlängerungs- oder Knochentransportsystem
76.69.90↔	Sonstige Osteotomie zur Verlagerung des Mittelgesichtes	84.53.11↔	Implantation eines motorisierten internen Verlängerungs- oder Knochentransportsystem
76.69.99↔	Sonstige plastische Rekonstruktion an Gesichtsschädelknochen, sonstige	84.53.99↔	Implantation von interner Verlängerungsvorrichtung der Extremitäten mit kinetischer Traktion, sonstige
76.70↔	Reposition einer Gesichtsschädelfraktur, n.n.bez.	84.54↔	Implantation von sonstiger interner Verlängerungsvorrichtung der Extremitäten
76.72↔	Offene Reposition einer Jochbein- und Jochbogenfraktur	86.4x.10↔	Radikale Exzision einer Hautläsion am Kopf mit histographischer Kontrolle
76.74↔	Offene Reposition einer Maxillafraktur	86.4x.11↔	Radikale Exzision einer Hautläsion des Halses mit histographischer Kontrolle
76.76.00↔	Offene Reposition einer Mandibulafraktur, n.n.bez.	86.4x.13↔	Radikale Exzision einer Hautläsion an Unterarm und Hand mit histographischer Kontrolle
76.76.10↔	Offene Reposition einer Einfachfraktur des Corpus mandibulae	86.4x.17↔	Radikale Exzision einer Hautläsion an Leisten- und Genitalregion und Gesäß mit histographischer Kontrolle
76.76.11↔	Offene Reposition einer Mehrfachfraktur des Corpus mandibulae	86.4x.18↔	Radikale Exzision einer Hautläsion der unteren Extremität mit histographischer Kontrolle
76.76.20↔	Offene Reposition (von außen) einer Einfach- oder Mehrfachfraktur des Ramus mandibulae	86.4x.19↔	Radikale Exzision einer Hautläsion anderer Lokalisation mit histographischer Kontrolle
76.76.21↔	Offene Reposition (transoral) einer Einfach- oder Mehrfachfraktur des Ramus mandibulae	86.4x.20↔	Radikale Exzision einer Hautläsion am Kopf mit Transplantation oder Transposition von Haut
76.76.30↔	Offene Reposition (transoral oder von außen) einer Fraktur des Processus articularis mandibulae	86.4x.21↔	Radikale Exzision einer Hautläsion des Halses mit Transplantation oder Transposition von Haut
76.76.99↔	Offene Reposition einer Mandibulafraktur, sonstige	86.4x.22↔	Radikale Exzision einer Hautläsion an Schulter und Axilla mit Transplantation oder Transposition von Haut
76.77.00↔	Offene Reposition einer Processus alveolaris-Fraktur, n.n.bez.	86.4x.23↔	Radikale Exzision einer Hautläsion an Oberarm und Ellenbogen mit Transplantation oder Transposition von Haut
76.77.10↔	Offene Reposition einer Processus alveolaris-Fraktur der Maxilla	86.4x.24↔	Radikale Exzision einer Hautläsion des Unterarmes mit Transplantation oder Transposition von Haut
76.77.11↔	Offene Reposition einer Processus alveolaris-Fraktur der Mandibula	86.4x.25↔	Radikale Exzision einer Hautläsion der Hand mit Transplantation oder Transposition von Haut
76.77.99↔	Offene Reposition einer Processus alveolaris-Fraktur, sonstige	86.4x.26↔	Radikale Exzision einer Hautläsion an Brustwand und Rücken mit Transplantation oder Transposition von Haut
76.78.00↔	Sonstige geschlossene Reposition einer Gesichtsschädelfraktur, n.n.bez.	86.4x.27↔	Radikale Exzision einer Hautläsion an die Bauchregion mit Transplantation oder Transposition von Haut
76.78.10↔	Geschlossene Reposition einer Stirnhöhlenvorderwandfraktur	86.4x.28↔	Radikale Exzision einer Hautläsion der Leisten- und Genitalregion mit Transplantation oder Transposition von Haut
76.78.11↔	Endoskopische Reposition einer Strinhöhlenvorderwandfraktur	86.4x.29↔	Radikale Exzision einer Hautläsion anderer Lokalisation mit Transplantation oder Transposition von Haut
76.78.20↔	Geschlossene Reposition einer Orbitafraktur	86.4x.2a↔	Radikale Exzision einer Hautläsion am Gesäß mit Transplantation oder Transposition von Haut
76.78.21↔	Endoskopische Reposition einer Orbitafraktur	86.4x.2b↔	Radikale Exzision einer Hautläsion der unteren Extremität mit Transplantation oder Transposition von Haut
76.78.99↔	Sonstige geschlossene Reposition einer Gesichtsschädelfraktur, sonstige	86.69.10↔	Kleinflächige Spalthauttransplantation an den Kopf (außer Lippe und Mund)
76.79.00↔	Sonstige offene Reposition einer Gesichtsschädelfraktur, n.n.bez.	86.69.11↔	Kleinflächige Spalthauttransplantation an den Hals
76.79.10↔	Sonstige offene Reposition einer Fraktur des Orbitadaches	86.69.12↔	Kleinflächige Spalthauttransplantation an Schulter und Oberarm
76.79.11↔	Sonstige offene Reposition einer Fraktur der lateralen Orbitawand	86.69.13↔	Kleinflächige Spalthauttransplantation an den Unterarm
76.79.19↔	Sonstige offene Reposition einer sonstigen Orbitafraktur		
76.79.20↔	Sonstige offene Reposition einer Stirnhöhlenwandfraktur		
76.79.30↔	Sonstige offene Reposition einer nasoethmoidalen Mittelgesichtsfraktur		
76.79.31↔	Sonstige offene Reposition einer zentrolateralen Mittelgesichtsfraktur		
76.79.39↔	Sonstige offene Reposition einer sonstigen lateralen Mittelgesichtsfraktur		
76.79.40↔	Sonstige offene Reposition kombinierter Mittelgesichtsfrakturen (Mehrfachfraktur)		
76.79.99↔	Sonstige offene Reposition einer Gesichtsschädelfraktur, sonstige		
76.91.00↔	Knochentransplantat an Gesichtsschädelknochen, n.n.bez.		
76.91.10↔	Transplantat an Gesichtsschädelknochen		
76.91.99↔	Knochentransplantat an Gesichtsschädelknochen, sonstige		
76.92.20↔	Einsetzen von Schädelknochenplatte (CAD) an Gesichtsschädel ohne Beteiligung des Hirnschädels (bis zu 2 Regionen)		

86.69.14↔	Kleinfächige Spalthauttransplantation an die Hand	86.69.26↔	Großfächige Spalthauttransplantation an die Bauchregion
86.69.15↔	Kleinfächige Spalthauttransplantation an Brustwand und Rücken	86.69.27↔	Großfächige Spalthauttransplantation an die Leisten- und Genitalregion
86.69.16↔	Kleinfächige Spalthauttransplantation an der Bauchregion	86.69.28↔	Großfächige Spalthauttransplantation an das Gesäß
86.69.17↔	Kleinfächige Spalthauttransplantation an die Leisten- und Genitalregion	86.69.29↔	Großfächige Spalthauttransplantation an andere Lokalisation
86.69.18↔	Kleinfächige Spalthauttransplantation an Oberschenkel und Unterschenkel	86.69.2a↔	Großfächige Spalthauttransplantation an Oberschenkel und Unterschenkel
86.69.19↔	Kleinfächige Spalthauttransplantation an andere Lokalisation	86.69.2b↔	Großfächige Spalthauttransplantation an den Fuß
86.69.1a↔	Kleinfächige Spalthauttransplantation an den Fuß	86.83.00↔	Gewebereduktionsplastik, n.n.bez.
86.69.20↔	Großfächige Spalthauttransplantation an den Kopf (außer Lippe und Mund)	86.83.13↔	Gewebereduktionsplastik an Unterarm
86.69.21↔	Großfächige Spalthauttransplantation an den Hals	86.83.14↔	Gewebereduktionsplastik an Hand
86.69.22↔	Großfächige Spalthauttransplantation an Schulter und Oberarm	86.83.15↔	Gewebereduktionsplastik an der Bauchregion
86.69.23↔	Großfächige Spalthauttransplantation an den Unterarm	86.83.16↔	Gewebereduktionsplastik an der Leisten- und Genitalregion oder am Gesäß
86.69.24↔	Großfächige Spalthauttransplantation an die Hand	86.83.17↔	Gewebereduktionsplastik an der unteren Extremität
86.69.25↔	Großfächige Spalthauttransplantation an Brustwand und Rücken	86.83.19↔	Gewebereduktionsplastik an anderer Lokalisation
		86.83.99↔	Gewebereduktionsplastik, sonstige

Prozedur D25-5

01.12.00↔	Offene Biopsie an den Hirnhäuten, n.n.bez.	01.25.12↔	Sonstige Kraniektomie zur Entleerung eines epiduralen Eempyems
01.12.10↔	Stereotaktische offene Biopsie an den Hirnhäuten	01.25.13↔	Sonstige Kraniektomie zur Entfernung eines Fremdkörpers aus Schädelknochen oder Epiduralraum
01.12.99↔	Offene Biopsie an den Hirnhäuten, sonstige	01.25.14↔	Sonstige Kraniektomie mit Einlegen von alloplastischem Material oder eines Medikamententrägers in den Schädelknochen oder Epiduralraum
01.14.00↔	Offene Biopsie am Gehirn, n.n.bez.	01.25.19↔	Sonstige Kraniektomie zur Drainage epiduraler Flüssigkeit oder aus sonstigen Gründen
01.14.10↔	Stereotaktische offene Biopsie am Gehirn	01.25.20↔	Sonstige Kraniektomie, Rekraniektomie mit Einbringen einer Drainage
01.14.99↔	Offene Biopsie am Gehirn, sonstige	01.25.21↔	Sonstige Kraniektomie, Rekraniektomie zur Entfernung von alloplastischem Material oder eines Medikamententrägers aus dem Schädelknochen oder Epiduralraum
01.15↔	Biopsie am Schädel	01.25.99↔	Sonstige Kraniektomie, sonstige
01.21↔	Inzision und Drainage an den kranialen Sinus	01.26↔	Einsetzen und Ersetzen eines Katheters in die Schädelhöhle oder Hirngewebe
01.22↔	Entfernen der Elektrode(n) eines intrakraniellen Neurostimulators	01.28↔	Einsetzen von intrakraniellen Katheter(n) via Bohrloch(löcher)
01.24.00↔	Sonstige Kraniotomie, n.n.bez.	01.29.00↔	Revision (ohne Ersetzen) von Katheter(n) aus Schädelhöhle oder Hirngewebe, n.n.bez.
01.24.10↔	Sonstige Kraniotomie mit Dekompression	01.29.10↔	Stereotaktische Revision (ohne Ersetzen) von intrazerebralen Kathetern zur intraventrikulären Infusion
01.24.11↔	Sonstige Kraniotomie zur Entleerung eines epiduralen Hämatoms	01.29.99↔	Revision (ohne Ersetzen) von Katheter(n) aus Schädelhöhle oder Hirngewebe, sonstige
01.24.12↔	Sonstige Kraniotomie zur Entleerung eines epiduralen Eempyems	01.31.00↔	Inzision an den Hirnhäuten, n.n.bez.
01.24.13↔	Sonstige Kraniotomie, Einlegen von alloplastischem Material oder Medikamententrägers in den Schädelknochen oder Epiduralraum	01.31.10↔	Inzision an den Hirnhäuten zur Entleerung eines subduralen Hämatoms (Hygroms)
01.24.14↔	Sonstige Kraniotomie, Entfernung von alloplastischem Material oder Medikamententrägers aus Schädelknochen oder Epiduralraum	01.31.11↔	Inzision an den Hirnhäuten zur Entleerung eines subduralen Eempyems
01.24.15↔	Sonstige Kraniotomie, Entfernung eines Fremdkörpers aus Schädelknochen oder Epiduralraum	01.31.20↔	Inzision an den Hirnhäuten zur Drainage von subduraler und subarachnoidaler Flüssigkeit
01.24.16↔	Sonstige Kraniotomie, sonstige Drainage epiduraler Flüssigkeit oder aus sonstigen Gründen	01.31.99↔	Inzision an den Hirnhäuten, sonstige
01.24.20↔	Kraniotomie der Kalotte als Zugang, n.n.bez.	01.39.00↔	Sonstige Inzision am Gehirn, n.n.bez.
01.24.21↔	Bohrlochreparatur der Kalotte als Zugang	01.39.10↔	Sonstige Inzision am Gehirn zur Entleerung eines intrazerebralen Hämatoms
01.24.22↔	Stereotaktisch geführte Schädelöffnung über die Kalotte als Zugang	01.39.11↔	Sonstige Inzision am Gehirn zur Entleerung eines intrazerebralen Abszesses
01.24.29↔	Kraniotomie der Kalotte als Zugang, sonstige	01.39.19↔	Sonstige Inzision am Gehirn, Entleerung von sonstiger intrazerebraler Flüssigkeit
01.24.30↔	Zugang durch die Schädelbasis, n.n.bez.	01.39.20↔	Sonstige Inzision am Gehirn, Stereotaktische Entleerung eines intrakraniellen Hämatoms
01.24.31↔	Zugang durch die Schädelbasis, transoral	01.39.21↔	Sonstige Inzision am Gehirn, Stereotaktische Entleerung eines intrakraniellen Abszesses
01.24.32↔	Zugang durch die Schädelbasis, transoral mit Spaltung des weichen Gaumens	01.39.29↔	Sonstige Inzision am Gehirn, Stereotaktische Entleerung sonstiger intrakranieller Flüssigkeit
01.24.33↔	Zugang durch die Schädelbasis, transoral mit Spaltung des weichen und harten Gaumens	01.39.30↔	Sonstige Inzision am Gehirn, Entfernung eines intrazerebralen Fremdkörpers
01.24.34↔	Zugang durch die Schädelbasis, transsphenoidal	01.39.40↔	Anlegen einer externen Drainage am Liquorsystem (z.B. ventrikulär, zisternal, subdural)
01.24.35↔	Zugang durch die Schädelbasis, transethmoideal	01.39.41↔	Anlegen eines Reservoirs am Liquorsystem (z.B. ventrikulär, zisternal, subdural)
01.24.36↔	Zugang durch die Schädelbasis, transmastoidal		
01.24.37↔	Zugang durch die Schädelbasis, translabirinthär		
01.24.38↔	Zugang durch die Schädelbasis, transpyramidal		
01.24.39↔	Zugang durch die Schädelbasis, sonstige		
01.24.3a↔	Zugang durch die Schädelbasis, transkondylär		
01.24.3b↔	Zugang durch die Schädelbasis, transorbital		
01.24.3c↔	Zugang durch die Schädelbasis, mit Le-Fort-I-Osteotomie		
01.24.99↔	Sonstige Kraniotomie, sonstige		
01.25.00↔	Sonstige Kraniektomie, n.n.bez.		
01.25.10↔	Sonstige Kraniektomie mit Dekompression		
01.25.11↔	Sonstige Kraniektomie zur Entleerung eines epiduralen Hämatoms		

01.39.42↔	Entfernen eines Reservoirs am Liquorsystem (z.B. ventrikulär, zisternal, subdural)	02.06.30↔	Rekonstruktion von Hirn- und Gesichtsschädel, mit einfachem Implantat (Knochenzement) oder Transplantation
01.39.50↔	Entfernung eines intrakraniellen Implantates	02.06.99↔	Sonstige Osteoplastik am Schädel (Kranioplastik), sonstige
01.39.99↔	Sonstige Inzision am Gehirn, sonstige	02.07↔	Entfernen einer Schädelknochenplatte
01.41↔	Operationen am Thalamus	02.11↔	Einfache Naht an der Dura mater des Gehirns
01.42↔	Operationen am Globus pallidum	02.12.00↔	Sonstige Rekonstruktion an den Hirnhäuten, n.n.bez.
01.51.00↔	Exzision von Läsion oder Gewebe an den Hirnhäuten, n.n.bez.	02.12.10↔	Sonstige Rekonstruktion an den Hirnhäuten ohne Kranioplastik
01.51.10↔	Exzision von Tumorgewebe an den Hirnhäuten mit Präparation von infiltriertem Nachbargewebe	02.12.20↔	Sonstige Rekonstruktion an den Hirnhäuten mit Kranioplastik
01.51.99↔	Exzision von Läsion oder Gewebe an den Hirnhäuten, sonstige	02.12.21↔	Sonstige Duraplastik mit Kranioplastik an der Konvexität
01.52.00↔	Hemisphärektomie, n.n.bez.	02.12.22↔	Sonstige Duraplastik mit Kranioplastik am kraniozervikalen Übergang
01.52.10↔	Hemisphärektomie, hirneigenes intrazerebrales Tumorgewebe	02.12.99↔	Sonstige Rekonstruktion an den Hirnhäuten, sonstige
01.52.11↔	Hemisphärektomie, nicht hirneigenes intrazerebrales Tumorgewebe	02.13↔	Ligatur eines Gefäßes der Hirnhäute
01.52.99↔	Hemisphärektomie, sonstige	02.14↔	Exzision am Plexus chorioideus
01.53.00↔	Lobektomie am Gehirn, n.n.bez.	02.2↔	Ventrikulostomie
01.53.10↔	Lobektomie am Gehirn, hirneigenes intrazerebrales Tumorgewebe	02.31↔	Ventrikelshunt zu Strukturen in Kopf und Hals
01.53.11↔	Lobektomie am Gehirn, nicht hirneigenes intrazerebrales Tumorgewebe	02.32↔	Ventrikelshunt zum Kreislaufsystem
01.53.99↔	Lobektomie am Gehirn, sonstige	02.33↔	Ventrikelshunt zur Thoraxhöhle
01.59.00↔	Sonstige Exzision oder Destruktion von Läsion oder Gewebe am Gehirn, n.n.bez.	02.34↔	Ventrikelshunt zu Bauchhöhle und Bauchorganen
01.59.10↔	Sonstige Exzision von hirneigenem intrazerebralem Tumorgewebe am Gehirn	02.35↔	Ventrikelshunt zum Harnwegssystem
01.59.11↔	Sonstige Exzision von nicht hirneigenem intrazerebralem Tumorgewebe am Gehirn	02.39↔	Sonstige Operationen zum Einrichten einer Ventrikeldrainage
01.59.12↔	Sonstige Exzision von Läsion oder Gewebe am Gehirn, Debridement einer Kontusion am Gehirn	02.41.00↔	Spülung und Exploration eines Ventrikelshunts, n.n.bez.
01.59.19↔	Sonstige Exzision von Läsion oder Gewebe am Gehirn, sonstige	02.41.10↔	Spülung und Exploration eines Ventrikelshunts, zentraler Teil
01.59.20↔	Sonstige Destruktion von hirneigenem intrazerebralem Tumorgewebe am Gehirn	02.41.20↔	Spülung und Exploration eines Ventrikelshunts, peripherer Teil
01.59.21↔	Sonstige Destruktion von nicht hirneigenem intrazerebralem Tumorgewebe am Gehirn	02.41.99↔	Spülung und Exploration eines Ventrikelshunts, sonstige
01.59.29↔	Sonstige Destruktion von Läsion oder Gewebe am Gehirn, sonstige	02.42.00↔	Ersetzen eines Ventrikelshunts, n.n.bez.
01.59.99↔	Sonstige Exzision oder Destruktion von Läsion oder Gewebe am Gehirn, sonstige	02.42.10↔	Ersetzen eines Ventrikelshunts, zentraler Teil
01.6x.10↔	Exzision und Destruktion von Tumorgewebe an der Schädelbasis	02.42.20↔	Ersetzen eines Ventrikelshunts, peripherer Teil
01.6x.11↔	Exzision und Destruktion von Tumorgewebe an der Kalotte	02.42.99↔	Ersetzen eines Ventrikelshunts, sonstige
01.6x.20↔	Exzision und Destruktion vom sonstigem erkrankten Gewebe an der Schädelbasis	02.43↔	Entfernen eines Ventrikelshunts
01.6x.21↔	Exzision und Destruktion von sonstigem erkrankten Gewebe an der Kalotte	02.91↔	Lösung von kortikalen Adhäsionen
01.6x.22↔	Exzision und Destruktion von sonstigem erkrankten Gewebe an der Kalotte mit Hirnhäuten	02.92↔	Plastische Rekonstruktion am Gehirn
02.01↔	Eröffnen einer Schädelnaht	02.93.00↔	Implantation oder Ersetzen der Elektrode(n) eines intrakraniellen Neurostimulators, n.n.bez.
02.02↔	Elevation von Frakturfragmenten vom Schädel	02.93.10↔	Implantation oder Ersetzen von temporären Mikroelektroden zur monolokulären Ableitung und Stimulation
02.03↔	Bildung eines Schädelknochenlappens	02.93.11↔	Implantation oder Ersetzen von temporären Mikroelektroden zur multilokulären Ableitung und Stimulation
02.04.00↔	Knochen transplantation an den Schädel, n.n.bez.	02.93.20↔	Implantation oder Ersetzen von permanenten Mikroelektroden zur monolokulären Ableitung und Stimulation
02.04.10↔	Knochen transplantation an den Schädel, Schädeldach	02.93.21↔	Implantation oder Ersetzen von permanenten Mikroelektroden zur multilokulären Ableitung und Stimulation
02.04.99↔	Knochen transplantation an den Schädel, sonstige	02.93.99↔	Implantation oder Ersetzen der Elektrode(n) eines intrakraniellen Neurostimulators, sonstige
02.05.00↔	Einsetzen einer Schädelknochenplatte, n.n.bez.	02.99.10↔	Stereotaktische Eingriffe am Liquorsystem
02.05.10↔	Einsetzen einer Schädelknochenplatte (CAD-Implantat) an Hirnschädel ohne Beteiligung des Gesichtsschädels, einfacher Defekt	02.99.11↔	Stereotaktische Implantation und Explantation von radioaktivem Material als selbständiger Eingriff
02.05.11↔	Einsetzen einer Schädelknochenplatte (CAD-Implantat) an Hirnschädel ohne Beteiligung des Gesichtsschädels, großer oder komplexer Defekt	02.99.12↔	Stereotaktische Implantation von Gewebe an Schädel, Gehirn und Hirnhäuten
02.05.20↔	Einsetzen einer Schädelknochenplatte (CAD-Implantat) an Hirnschädel mit Beteiligung von Orbita, Temporalregion oder frontalem Sinus (bis zu 2 Regionen)	02.99.13↔	Stereotaktische Instillation von Medikamenten als selbständiger Eingriff
02.05.30↔	Einsetzen einer Schädelknochenplatte (CAD-Implantat) an Hirnschädel mit Beteiligung multipler Regionen des Gesichtsschädels (ab 3 Regionen)	02.99.14↔	Stereotaktische Implantation, Revision oder Wechsel von intrazerebralen Kathetern zur intraventrikulären Infusion
02.05.99↔	Einsetzen einer Schädelknochenplatte, sonstige	02.99.20↔	Umwandlung eines Liquorshunts (oder Hirnwasserableitung) in eine Mehrfachableitung
02.06.00↔	Sonstige Osteoplastik am Schädel, n.n.bez.	02.99.29↔	Sonstige Revision und Entfernung von Liquorableitungen
02.06.10↔	Frontoorbitale Kranioplastik zur Verlagerung	02.99.30↔	Implantation oder Wechsel einer intrakraniellen Messsonde
02.06.20↔	Rekonstruktion des Hirnschädels ohne Beteiligung des Gesichtsschädels, mit einfachem Implantat (Knochenzement)	02.99.31↔	Revision (ohne Wechsel) einer intrakraniellen Messsonde
		02.99.40↔	Implantation oder Wechsel einer Neuroprothese
		02.99.41↔	Revision (ohne Wechsel) einer Neuroprothese
		02.99.50↔	Implantation und Entfernung eines Katheter-Ballon-Systems zur intrazerebralen Brachytherapie
		02.99.70↔	Revision (ohne Ersetzen) der Elektroden eines intrakraniellen Neurostimulators, n.n.bez.
		02.99.71↔	Revision (ohne Ersetzen) der Elektroden eines intrakraniellen Neurostimulators, stereotaktisch, permanentes Einzelelektrodensystem zur Dauerstimulation
		02.99.72↔	Revision (ohne Ersetzen) der Elektroden eines intrakraniellen Neurostimulators, stereotaktisch, permanentes Mehrelektrodensystem zur Dauerstimulation
		02.99.79↔	Revision (ohne Ersetzen) der Elektroden eines intrakraniellen Neurostimulators, sonstige

02.99.90↔	Sonstige stereotaktische Operationen an Schädel, Gehirn und Hirnhäuten	24.2x.10↔	Gingivaplastik mit Transplantat oder Implantat
04.01.00↔	Exzision eines Akustikusneurinoms, n.n.bez.	24.2x.99↔	Gingivaplastik, sonstige
04.01.10↔	Exzision eines Akustikusneurinoms durch Kraniotomie	24.31↔	Exzision von Läsion oder Gewebe am Zahnfleisch
04.01.11↔	Exzision eines Akustikusneurinoms, Translabyrinthärer Zugang	24.4x.00↔	Exzision einer Zahnläsion am Kiefer, n.n.bez.
04.01.99↔	Exzision eines Akustikusneurinoms, sonstige	24.4x.10↔	Exzision einer Zahnläsion am Kiefer mit Eröffnung von Kieferhöhle oder Nasenboden
04.76↔	Plastische Rekonstruktion einer alten traumatischen Verletzung an kranialen und peripheren Nerven	24.4x.11↔	Exzision einer Zahnläsion am Kiefer mit Nervendarstellung
04.79.00↔	Sonstige Neuroplastik, n.n.bez.	24.4x.99↔	Exzision einer Zahnläsion am Kiefer, sonstige
04.79.10↔	Transplantation und Transposition eines extrakraniellen Hirnnerven mit epineuraler Naht	24.5x.00↔	Alveoloplastik, n.n.bez.
04.79.11↔	Transplantation und Transposition des Plexus brachialis mit epineuraler Naht	24.5x.10↔	Alveoloplastik mit Transplantat
04.79.12↔	Transplantation und Transposition von Nerven der Schulter mit epineuraler Naht	24.5x.99↔	Alveoloplastik, sonstige
04.79.13↔	Transplantation und Transposition eines Nerven des Armes und der Hand mit epineuraler Naht	24.7↔	Anbringen einer orthodontischen Apparatur
04.79.14↔	Transplantation und Transposition von Nerven des Rumpfes und der unteren Extremität mit epineuraler Naht	24.91.00↔	Extension oder Vertiefung des Sulcus buccolabialis oder linguialis, n.n.bez.
04.79.19↔	Transplantation und Transposition eines sonstigen Nervens mit epineuraler Naht	24.91.10↔	Vestibulumplastik
04.79.20↔	Transplantation und Transposition eines Nerven mit interfazikulärer Naht	24.91.11↔	Mundbodensenkung
04.79.21↔	Transplantation und Transposition eines extrakraniellen Hirnnerven mit interfazikulärer Naht	24.91.99↔	Extension oder Vertiefung des Sulcus buccolabialis oder linguialis, sonstige
04.79.22↔	Transplantation und Transposition des Plexus brachialis mit interfazikulärer Naht	24.99.00↔	Sonstige zahnärztliche Operationen, n.n.bez.
04.79.23↔	Transplantation und Transposition von Nerven der Schulter mit interfazikulärer Naht	24.99.10↔	Freilegung eines enossalen Implantats mit Aufsetzen einer Distanzhülse
04.79.24↔	Transplantation und Transposition eines Nerven des Armes und der Hand mit interfazikulärer Naht	24.99.11↔	Stabilisierung eines Zahnes
04.79.25↔	Transplantation und Transposition von Nerven des Rumpfes und der unteren Extremität mit interfazikulärer Naht	24.99.20↔	Kieferaufbau durch Anwendung eines enoralen Distraktors
04.79.29↔	Transplantation und Transposition eines sonstigen Nerven mit interfazikulärer Naht	24.99.99↔	Sonstige zahnärztliche Operation, sonstige
04.79.99↔	Sonstige Neuroplastik, sonstige	25.02↔	Offene Biopsie an der Zunge
07.62↔	Partielle Exzision an der Hypophyse, transsphenoidaler Zugang	25.1↔	Exzision oder Destruktion von Läsion oder Gewebe an der Zunge
07.65↔	Totale Exzision der Hypophyse, transsphenoidaler Zugang	25.2x.00↔	Partielle Glossektomie, n.n.bez.
16.51.00↔	Exenteration der Orbita mit Entfernen benachbarter Strukturen, n.n.bez.	25.2x.09↔	Partielle Glossektomie, sonstige
16.51.10↔	Exenteration der Orbita mit Entfernen benachbarter Strukturen, mit Erhalt der Lidhaut	25.2x.10↔	Partielle Glossektomie, transoraler Zugang, n.n.bez.
16.51.11↔	Exenteration der Orbita mit Entfernen benachbarter Strukturen, ohne Erhalt der Lidhaut	25.2x.11↔	Partielle Glossektomie, transoraler Zugang, ohne Rekonstruktion
16.51.99↔	Sonstige Exenteration der Orbita mit Entfernen benachbarter Strukturen	25.2x.12↔	Partielle Glossektomie, transoraler Zugang, Rekonstruktion mit lokaler Schleimhaut
16.52.00↔	Exenteration der Orbita mit therapeutischem Entfernen von Orbitaknochen, n.n.bez.	25.2x.13↔	Partielle Glossektomie, transoraler Zugang, Rekonstruktion mit myokutanem Lappen
16.52.10↔	Exenteration der Orbita mit therapeutischem Entfernen von Orbitaknochen, mit Erhalt der Lidhaut	25.2x.14↔	Partielle Glossektomie, transoraler Zugang, Rekonstruktion mit freiem mikrovaskulär-anastomosierten Transplantat
16.52.11↔	Exenteration der Orbita mit therapeutischem Entfernen von Orbitaknochen, ohne Erhalt der Lidhaut	25.2x.19↔	Partielle Glossektomie, transoraler Zugang, mit sonstiger Rekonstruktion
16.52.99↔	Sonstige Exenteration der Orbita mit therapeutischem Entfernen von Orbitaknochen	25.2x.20↔	Partielle Glossektomie, transmandibulär Zugang, n.n.bez.
16.59.00↔	Sonstige Exenteration der Orbita, n.n.bez.	25.2x.21↔	Partielle Glossektomie, transmandibulär Zugang, ohne Rekonstruktion
16.59.10↔	Sonstige Exenteration der Orbita, mit Erhalt der Lidhaut	25.2x.22↔	Partielle Glossektomie, transmandibulär Zugang, Rekonstruktion mit lokaler Schleimhaut
16.59.11↔	Sonstige Exenteration der Orbita, ohne Erhalt der Lidhaut	25.2x.23↔	Partielle Glossektomie, transmandibulär Zugang, Rekonstruktion mit myokutanem Lappen
16.59.99↔	Sonstige Exenteration der Orbita, sonstige	25.2x.24↔	Partielle Glossektomie, transmandibulär Zugang, Rekonstruktion mit freiem mikrovaskulär-anastomosierten Transplantat
21.72↔	Offene Reposition einer Nasenfraktur	25.2x.29↔	Partielle Glossektomie, transmandibulär Zugang, mit sonstiger Rekonstruktion
22.79.00↔	Rekonstruktion einer Nasennebenhöhle, n.n.bez.	25.2x.30↔	Pelviglossektomie, transoraler Zugang, n.n.bez.
22.79.10↔	Rekonstruktion des Stirnbeins	25.2x.31↔	Pelviglossektomie, transoraler Zugang, ohne Rekonstruktion
22.79.11↔	Rekonstruktion oder Kranialisierung einer Stirnhöhlenwand	25.2x.32↔	Pelviglossektomie, transoraler Zugang, Rekonstruktion mit lokaler Schleimhaut
22.79.19↔	Sonstige Rekonstruktion einer Nasennebenhöhle	25.2x.33↔	Pelviglossektomie, transoraler Zugang, Rekonstruktion mit myokutanem Lappen
23.6↔	Prothetisches Zahnimplantat	25.2x.34↔	Pelviglossektomie, transoraler Zugang, Rekonstruktion mit freiem mikrovaskulär-anastomosierten Transplantat
24.0↔	Inzision an Zahnfleisch und Alveolarkamm	25.2x.39↔	Pelviglossektomie, transoraler Zugang, mit sonstiger Rekonstruktion
24.11.00↔	Biopsie am Zahnfleisch, n.n.bez.	25.2x.40↔	Pelviglossektomie, transmandibulär Zugang, n.n.bez.
24.11.20↔	Offene Biopsie (mit Inzision) am Zahnfleisch	25.2x.41↔	Pelviglossektomie, transmandibulär Zugang, ohne Rekonstruktion
24.11.99↔	Biopsie am Zahnfleisch, sonstige	25.2x.42↔	Pelviglossektomie, transmandibulär Zugang, Rekonstruktion mit lokaler Schleimhaut
24.12.00↔	Biopsie an einer Zahnalveole, n.n.bez.	25.2x.43↔	Pelviglossektomie, transmandibulär Zugang, Rekonstruktion mit myokutanem Lappen
24.12.20↔	Offene Biopsie (mit Inzision) an einer Zahnalveole	25.2x.44↔	Pelviglossektomie, transmandibulär Zugang, Rekonstruktion mit freiem mikrovaskulär-anastomosierten Transplantat
24.12.99↔	Biopsie an einer Zahnalveole, sonstige		
24.2x.00↔	Gingivaplastik, n.n.bez.		

25.2x.49↔	Pelviglossektomie, transmandibularär Zugang, mit sonstiger Rekonstruktion	25.4x.10↔	Radikale Glossektomie, transoraler Zugang, n.n.bez.
25.2x.50↔	Pelviglossomandibulektomie, n.n.bez.	25.4x.11↔	Radikale Glossektomie, transoraler Zugang, ohne Rekonstruktion
25.2x.51↔	Pelviglossomandibulektomie, ohne Rekonstruktion	25.4x.12↔	Radikale Glossektomie, transoraler Zugang, Rekonstruktion mit lokaler Schleimhaut
25.2x.52↔	Pelviglossomandibulektomie, Rekonstruktion mit lokaler Schleimhaut	25.4x.13↔	Radikale Glossektomie, transoraler Zugang, Rekonstruktion mit myokutanem Lappen
25.2x.53↔	Pelviglossomandibulektomie, Rekonstruktion mit myokutanem Lappen	25.4x.14↔	Radikale Glossektomie, transoraler Zugang, Rekonstruktion mit freiem mikrovaskulär-anastomosierten Transplantat
25.2x.54↔	Pelviglossomandibulektomie, Rekonstruktion mit freiem mikrovaskulär-anastomosierten Transplantat	25.4x.19↔	Radikale Glossektomie, transoraler Zugang, mit sonstiger Rekonstruktion
25.2x.59↔	Pelviglossomandibulektomie, mit sonstiger Rekonstruktion	25.4x.20↔	Radikale Glossektomie, transmandibularär Zugang, n.n.bez.
25.3x.00↔	Vollständige Glossektomie, n.n.bez.	25.4x.21↔	Radikale Glossektomie, transmandibularär Zugang, ohne Rekonstruktion
25.3x.09↔	Vollständige Glossektomie, sonstige	25.4x.22↔	Radikale Glossektomie, transmandibularär Zugang, Rekonstruktion mit lokaler Schleimhaut
25.3x.10↔	Vollständige Glossektomie, transoraler Zugang, n.n.bez.	25.4x.23↔	Radikale Glossektomie, transmandibularär Zugang, Rekonstruktion mit myokutanem Lappen
25.3x.11↔	Vollständige Glossektomie, transoraler Zugang, ohne Rekonstruktion	25.4x.24↔	Radikale Glossektomie, transmandibularär Zugang, Rekonstruktion mit freiem mikrovaskulär-anastomosierten Transplantat
25.3x.12↔	Vollständige Glossektomie, transoraler Zugang, Rekonstruktion mit lokaler Schleimhaut	25.4x.29↔	Radikale Glossektomie, transmandibularär Zugang, mit sonstiger Rekonstruktion
25.3x.13↔	Vollständige Glossektomie, transoraler Zugang, Rekonstruktion mit myokutanem Lappen	25.4x.30↔	Radikale Pelviglossektomie, transoraler Zugang, n.n.bez.
25.3x.14↔	Vollständige Glossektomie, transoraler Zugang, Rekonstruktion mit freiem mikrovaskulär-anastomosierten Transplantat	25.4x.31↔	Radikale Pelviglossektomie, transoraler Zugang, ohne Rekonstruktion
25.3x.19↔	Vollständige Glossektomie, transoraler Zugang, mit sonstiger Rekonstruktion	25.4x.32↔	Radikale Pelviglossektomie, transoraler Zugang, Rekonstruktion mit lokaler Schleimhaut
25.3x.20↔	Vollständige Glossektomie, transmandibularär Zugang, n.n.bez.	25.4x.33↔	Radikale Pelviglossektomie, transoraler Zugang, Rekonstruktion mit myokutanem Lappen
25.3x.21↔	Vollständige Glossektomie, transmandibularär Zugang, ohne Rekonstruktion	25.4x.34↔	Radikale Pelviglossektomie, transoraler Zugang, Rekonstruktion mit freiem mikrovaskulär-anastomosierten Transplantat
25.3x.22↔	Vollständige Glossektomie, transmandibularär Zugang, Rekonstruktion mit lokaler Schleimhaut	25.4x.39↔	Radikale Pelviglossektomie, transoraler Zugang, mit sonstiger Rekonstruktion
25.3x.23↔	Vollständige Glossektomie, transmandibularär Zugang, Rekonstruktion mit myokutanem Lappen	25.4x.40↔	Radikale Pelviglossektomie, transmandibularär Zugang, n.n.bez.
25.3x.24↔	Vollständige Glossektomie, transmandibularär Zugang, Rekonstruktion mit freiem mikrovaskulär-anastomosierten Transplantat	25.4x.41↔	Radikale Pelviglossektomie, transmandibularär Zugang, ohne Rekonstruktion
25.3x.29↔	Vollständige Glossektomie, transmandibularär Zugang, mit sonstiger Rekonstruktion	25.4x.42↔	Radikale Pelviglossektomie, transmandibularär Zugang, Rekonstruktion mit lokaler Schleimhaut
25.3x.30↔	Vollständige Pelviglossektomie, transoraler Zugang, n.n.bez.	25.4x.43↔	Radikale Pelviglossektomie, transmandibularär Zugang, Rekonstruktion mit myokutanem Lappen
25.3x.31↔	Vollständige Pelviglossektomie, transoraler Zugang, ohne Rekonstruktion	25.4x.44↔	Radikale Pelviglossektomie, transmandibularär Zugang, Rekonstruktion mit freiem mikrovaskulär-anastomosierten Transplantat
25.3x.32↔	Vollständige Pelviglossektomie, transoraler Zugang, Rekonstruktion mit lokaler Schleimhaut	25.4x.49↔	Radikale Pelviglossektomie, transmandibularär Zugang, mit sonstiger Rekonstruktion
25.3x.33↔	Vollständige Pelviglossektomie, transoraler Zugang, Rekonstruktion mit myokutanem Lappen	25.4x.50↔	Radikale Pelviglossomandibulektomie, n.n.bez.
25.3x.34↔	Vollständige Pelviglossektomie, transoraler Zugang, Rekonstruktion mit freiem mikrovaskulär-anastomosierten Transplantat	25.4x.51↔	Radikale Pelviglossomandibulektomie, ohne Rekonstruktion
25.3x.39↔	Vollständige Pelviglossektomie, transoraler Zugang, mit sonstiger Rekonstruktion	25.4x.52↔	Radikale Pelviglossomandibulektomie, Rekonstruktion mit lokaler Schleimhaut
25.3x.40↔	Vollständige Pelviglossektomie, transmandibularär Zugang, n.n.bez.	25.4x.53↔	Radikale Pelviglossomandibulektomie, Rekonstruktion mit myokutanem Lappen
25.3x.41↔	Vollständige Pelviglossektomie, transmandibularär Zugang, ohne Rekonstruktion	25.4x.54↔	Radikale Pelviglossomandibulektomie, Rekonstruktion mit freiem mikrovaskulär-anastomosierten Transplantat
25.3x.42↔	Vollständige Pelviglossektomie, transmandibularär Zugang, Rekonstruktion mit lokaler Schleimhaut	25.4x.59↔	Radikale Pelviglossomandibulektomie, mit sonstiger Rekonstruktion
25.3x.43↔	Vollständige Pelviglossektomie, transmandibularär Zugang, Rekonstruktion mit myokutanem Lappen	25.4x.99↔	Radikale Glossektomie, sonstige.
25.3x.44↔	Vollständige Pelviglossektomie, transmandibularär Zugang, Rekonstruktion mit freiem mikrovaskulär-anastomosierten Transplantat	25.59.00↔	Sonstige Zungenrekonstruktion und Zungenplastik, n.n.bez.
25.3x.49↔	Vollständige Pelviglossektomie, transmandibularär Zugang, mit sonstiger Rekonstruktion	25.59.10↔	Plastische Rekonstruktion der Zunge, n.n.bez.
25.3x.50↔	Vollständige Pelviglossomandibulektomie, n.n.bez.	25.59.11↔	Reduktionsplastik der Zunge
25.3x.51↔	Vollständige Pelviglossomandibulektomie, ohne Rekonstruktion	25.59.99↔	Sonstige Zungenrekonstruktion und Zungenplastik, sonstige
25.3x.52↔	Vollständige Pelviglossomandibulektomie, Rekonstruktion mit lokaler Schleimhaut	25.92↔	Linguale Frenulektomie
25.3x.53↔	Vollständige Pelviglossomandibulektomie, Rekonstruktion mit myokutanem Lappen	25.93↔	Lösung von Adhäsion an der Zunge
25.3x.54↔	Vollständige Pelviglossomandibulektomie, Rekonstruktion mit freiem mikrovaskulär-anastomosierten Transplantat	25.94↔	Sonstige Glosotomie
25.3x.59↔	Vollständige Pelviglossomandibulektomie, mit sonstiger Rekonstruktion	27.1↔	Inzision am Gaumen
25.4x.00↔	Radikale Glossektomie, n.n.bez.	27.21.00↔	Biopsie am knöchernen Gaumen, n.n.bez.
		27.21.20↔	Offene Biopsie (mit Inzision) am knöchernen Gaumen
		27.21.99↔	Biopsie am knöchernen Gaumen, sonstige
		27.22.00↔	Biopsie an Uvula und weichem Gaumen, n.n.bez.
		27.22.20↔	Offene Biopsie (mit Inzision) an Uvula und weichem Gaumen
		27.22.99↔	Biopsie an Uvula und weichem Gaumen, sonstige
		27.23.00↔	Biopsie an der Lippe, n.n.bez.

27.23.99↔	Biopsie an der Lippe, sonstige	27.59.21↔	Großflächige Weichteildeckung durch kultivierte Keratinozyten an der Lippe
27.24.00↔	Biopsie in der Mundhöhle, an nicht bezeichneter Struktur, n.n.bez.	27.59.30↔	Kleinflächige temporäre Weichteildeckung durch Kombination mehrerer Verfahren an der Lippe
27.24.20↔	Offene Biopsie (mit Inzision) an Wangenschleimhaut, Mundboden und sonstigen Strukturen in der Mundhöhle	27.59.31↔	Grossflächige temporäre Weichteildeckung durch Kombination mehrerer Verfahren an der Lippe
27.24.99↔	Biopsie in der Mundhöhle, an nicht bezeichneter Struktur, sonstige	27.59.40↔	Sonstige plastische Rekonstruktion an Lippe und Mund mit freiem mikrovaskulär-anastomosierten Transplantat
27.31.00↔	Lokale Exzision oder Destruktion von Läsion oder Gewebe am knöchernen Gaumen, n.n.bez.	27.59.41↔	Sonstige plastische Rekonstruktion an Lippe und Mund mit gestieltem Fernlappen
27.31.10↔	Lokale Exzision von Läsion oder Gewebe am knöchernen Gaumen	27.59.50↔	Lappenstieldurchtrennung nach Hautplastik an der Lippe
27.31.20↔	Partielle Exzision von Läsion oder Gewebe am knöchernen Gaumen	27.59.60↔	Einsetzen eines Gewebeexpanders an der Lippe
27.31.30↔	Destruktion von Läsion oder Gewebe am knöchernen Gaumen	27.59.99↔	Sonstige plastische Rekonstruktion an Lippe und Mund, sonstige
27.31.99↔	Lokale Exzision oder Destruktion von Läsion oder Gewebe am knöchernen Gaumen, sonstige	27.71↔	Inzision an der Uvula
27.32.00↔	Ausgedehnte Exzision oder Destruktion von Läsion oder Gewebe am knöchernen Gaumen, n.n.bez.	27.72↔	Exzision an der Uvula
27.32.10↔	Totale transorale Exstirpation von Läsion oder Gewebe am knöchernen Gaumen	27.79↔	Sonstige Operationen an der Uvula
27.32.11↔	Radikale transmandibuläre Exzision [En-bloc-Resektion] von Läsion oder Gewebe am knöchernen Gaumen	27.92↔	Inzision an der Mundhöhle, nicht bezeichnete Struktur
27.32.12↔	Radikale transfaziale Exzision [En-bloc-Resektion] von Läsion oder Gewebe am knöchernen Gaumen	27.99↔	Sonstige Operationen in der Mundhöhle
27.32.99↔	Ausgedehnte Exzision oder Destruktion von Läsion oder Gewebe am knöchernen Gaumen, sonstige	29.33.00↔	(Partielle) Pharyngektomie, n.n.bez.
27.42↔	Ausgedehnte Exzision einer Läsion an der Lippe	29.33.10↔	Partielle Pharyngektomie, ohne Rekonstruktion
27.43.00↔	Sonstige Exzision von Läsion oder Gewebe an der Lippe, n.n.bez.	29.33.11↔	Partielle Pharyngektomie, Rekonstruktion mit gestieltem regionalen oder Fernlappen
27.43.10↔	Sonstige Exzision von Läsion oder Gewebe an der Lippe, lokale Exzision	29.33.12↔	Partielle Pharyngektomie, Rekonstruktion mit freiem mikrovaskulär-anastomosierten Transplantat
27.43.99↔	Sonstige Exzision von Läsion oder Gewebe an der Lippe, sonstige	29.33.20↔	Totale Pharyngektomie, Rekonstruktion mit gestieltem regionalen oder Fernlappen
27.44.00↔	Radikale Exzision einer Läsion an der Lippe, n.n.bez.	29.33.21↔	Totale Pharyngektomie, Rekonstruktion mit freiem mikrovaskulär-anastomosierten Transplantat, freiem Darmtransplantat oder Magenhochzug
27.44.10↔	Radikale Exzision einer Läsion an der Lippe mit histografischer Kontrolle	29.33.99↔	(Partielle) Pharyngektomie, sonstige
27.44.20↔	Radikale Exzision einer Hautläsion der Lippe mit Transplantation oder Transposition von Haut	29.4x.00↔	Plastische Rekonstruktion am Pharynx, n.n.bez.
27.44.99↔	Radikale Exzision einer Läsion an der Lippe, sonstige	29.4x.10↔	Plastische Rekonstruktion am Pharynx, mit lokaler Schleimhaut oder freiem Hautlappen
27.49.00↔	Sonstige Exzision in der Mundhöhle, n.n.bez.	29.4x.11↔	Plastische Rekonstruktion am Pharynx, mit gestieltem myokutanen Lappen
27.49.10↔	Exzision an der Wange	29.4x.12↔	Plastische Rekonstruktion am Pharynx, mit mikrovaskulär anastomosiertem Transplantat, Darmtransplantat oder Magenhochzug
27.49.11↔	Exzision am Mundboden	29.4x.99↔	Plastische Rekonstruktion am Pharynx, sonstige
27.49.99↔	Sonstige Exzision in der Mundhöhle, sonstige	30.1x.00↔	Hemilaryngektomie, n.n.bez.
27.53↔	Verschluss einer Fistel im Mund	30.1x.10↔	Hemilaryngektomie, supraglottisch horizontal
27.54.00↔	Plastische Rekonstruktion einer (angeborenen) Lippenspalte, n.n.bez.	30.1x.11↔	Hemilaryngektomie, supraglottisch mit Zungengrundresektion
27.54.99↔	Plastische Rekonstruktion einer (angeborenen) Lippenspalte, sonstige	30.1x.99↔	Hemilaryngektomie, sonstige
27.55.00↔	Vollhauttransplantat an Lippe und Mund, n.n.bez.	30.29.00↔	Sonstige partielle Laryngektomie, n.n.bez.
27.55.10↔	Kleinflächiges Vollhauttransplantat an Lippe und Mund	30.29.10↔	Cricohyoidoepiglottopexy (CHEP)
27.55.20↔	Großflächiges Vollhauttransplantat an Lippe und Mund	30.29.11↔	Cricohyoidopexy (CHP)
27.55.99↔	Vollhauttransplantat an Lippe und Mund, sonstige	30.29.20↔	Partielle Larynx-Pharynx-Resektion
27.56.10↔	Kleinflächiges Spalthauttransplantat an Lippe und Mund	30.29.21↔	Partielle Laryngektomie frontale (Huet)
27.56.20↔	Großflächiges Spalthauttransplantat an Lippe und Mund	30.29.22↔	Partielle Laryngektomie frontolaterale (Leroux-Robert)
27.56.30↔	Kleinflächige heterologe Hauttransplantation an die Lippe	30.29.30↔	Arytenoidektomie
27.56.40↔	Grossflächig heterologe Hauttransplantation an die Lippe	30.29.99↔	Sonstige partielle Laryngektomie, sonstige
27.56.50↔	Kleinflächige homologe Hauttransplantation an die Lippe	31.1‡↔	Temporäre Tracheostomie
27.56.60↔	Grossflächig homologe Hauttransplantation an die Lippe	31.21‡↔	Mediastinale Tracheostomie
27.56.99↔	Sonstiges Hauttransplantat an Lippe und Mund, sonstige	31.29‡↔	Sonstige permanente Tracheostomie
27.57.10↔	Anbringen eines freien mikrovaskulär-anastomosierten Transplantats an Lippe und Mund	31.69.00↔	Sonstige plastische Rekonstruktion am Larynx, n.n.bez.
27.57.11↔	Anbringen eines gestielten Fernlappens an Lippe und Mund	31.69.10↔	Laryngoplastik, n.n.bez.
27.57.99↔	Anbringen eines gestielten oder freien Lappens an Lippe und Mund, sonstige	31.69.11↔	Medialisierung Laryngoplastik, n.n.bez.
27.58↔	Revision eines gestielten oder freien Lappens oder freien Hauttransplantates an Lippe und Mund	31.69.12↔	Medialisierung Laryngoplastik, Thyroplastik Typ I
27.59.00↔	Sonstige plastische Rekonstruktion an Lippe und Mund, n.n.bez.	31.69.14↔	Medialisierung Laryngoplastik, externer Zugang
27.59.10↔	Kleinflächiges temporäres Haut-Regenerationsgraft an die Lippe	31.69.20↔	Erweiterungsplastik der Glottis (endolaryngeal)
27.59.11↔	Grossflächiges temporäres Haut-Regenerationsgraft an die Lippe	31.69.30↔	Cricothyroidopexie
27.59.20↔	Kleinflächige Weichteildeckung durch kultivierte Keratinozyten an der Lippe	31.69.31↔	Arytenoidopexie
		31.69.40↔	Konstruktion / Revision einer Neoglottis
		31.69.41↔	Plastische Rekonstruktion des Larynx
		31.69.42↔	Plastische Rekonstruktion einer Stimmlippe
		31.69.99↔	Sonstige plastische Rekonstruktion am Larynx, sonstige
		31.79.10‡↔	Erweiterungsplastik eines Tracheostoma
		38.01↔	Inzision von intrakraniellen Gefässen
		38.31↔	Resektion von intrakraniellen Gefässen mit Anastomose
		38.61↔	Sonstige Exzision von intrakraniellen Gefässen

38.81↔	Sonstiger chirurgischer Verschluss von intrakraniellen Gefässen	76.45↔	Sonstige totale Ostektomie an anderen Gesichtsschädelknochen
40.40↔	Radikale Neck dissection, n.n.bez.	76.46.00↔	Sonstige Rekonstruktion an anderen Gesichtsschädelknochen, n.n.bez.
40.41.00↔	Radikale unilaterale Neck dissection, n.n.bez.	76.46.10↔	Sonstige Rekonstruktion an anderen Gesichtsschädelknochen mit mikrovascular-anastomosiertem Transplantat
40.41.10↔	Selektive (funktionelle) Neck dissection, supraomohyoid (Region I-III)	76.46.99↔	Sonstige Rekonstruktion an anderen Gesichtsschädelknochen, sonstige
40.41.11↔	Selektive (funktionelle) Neck dissection, lateral (Region II-IV)	76.5x.00↔	Temporomandibuläre Arthroplastik, n.n.bez.
40.41.12↔	Selektive (funktionelle) Neck dissection, anterolateral (Region I-IV)	76.5x.10↔	Kondylektomie am Kiefergelenk mit Rekonstruktion
40.41.13↔	Selektive (funktionelle) Neck dissection, posterolateral (Region II-V)	76.5x.19↔	Sonstige Kondylektomie am Kiefergelenk
40.41.14↔	Selektive (funktionelle) Neck dissection, central (Region VI)	76.5x.20↔	Diskoplastik am Kiefergelenk mit Rekonstruktion
40.41.20↔	Radikale Neck dissection (inkl. modifiziert)	76.5x.29↔	Sonstige Diskoplastik am Kiefergelenk
40.41.21↔	Extended Neck dissection	76.5x.30↔	Exstirpation des Discus articularis am Kiefergelenk mit Rekonstruktion
40.41.99↔	Radikale unilaterale Neck dissection, sonstige	76.5x.39↔	Sonstige Exstirpation des Discus articularis am Kiefergelenk
40.42↔	Radikale bilaterale Neck dissection	76.5x.40↔	Resektion am Tuberculum articulare des Kiefergelenks
76.01↔	Sequestrektomie an Gesichtsschädelknochen	76.5x.41↔	Plastische Rekonstruktion am Kiefergelenk
76.09.00↔	Sonstige Inzision an Gesichtsschädelknochen, n.n.bez.	76.5x.42↔	Gelenkstabilisierung (bewegungseinschränkend) des Kiefergelenks
76.09.10↔	Reosteotomie nach Frakturposition	76.5x.50↔	Arthroskopische Entfernung eines freien Gelenkkörpers am Kiefergelenk
76.09.99↔	Sonstige Inzision an Gesichtsschädelknochen, sonstige	76.5x.59↔	Sonstige Entfernung eines freien Gelenkkörpers am Kiefergelenk
76.2x.00↔	Lokale Exzision oder Destruktion einer Läsion an Gesichtsschädelknochen, n.n.bez.	76.5x.60↔	Implantation einer Endoprothese am Kiefergelenk
76.2x.10↔	Dekortikation eines Gesichtsschädelknochens	76.5x.61↔	Wechsel einer Endoprothese am Kiefergelenk
76.2x.11↔	Exzision von periostalem Gewebe an Gesichtsschädelknochen	76.5x.70↔	Implantation einer Totalendoprothese am Kiefergelenk mit vorgefertigten Komponenten (L)
76.2x.12↔	Abtragung (modellierende Osteotomie) an Gesichtsschädelknochen	76.5x.71↔	Implantation einer Totalendoprothese am Kiefergelenk mit CAD-CAM gefertigten Komponenten (L)
76.2x.20↔	Destruktion einer Läsion an Gesichtsschädelknochen	76.5x.90↔	Sonstige temporomandibuläre Arthroplastik oder Diskoplastik am Kiefergelenk
76.2x.99↔	Lokale Exzision oder Destruktion einer Läsion an Gesichtsschädelknochen, sonstige	76.5x.99↔	Temporomandibuläre Arthroplastik, sonstige
76.31.00↔	Partielle Mandibulektomie, n.n.bez.	76.61.00↔	Geschlossene Osteoplastik [Osteotomie] am Ramus mandibulae, n.n.bez.
76.31.10↔	Partielle Mandibulektomie ohne Rekonstruktion	76.61.10↔	Geschlossene Osteoplastik [Osteotomie] am Ramus mandibulae, ohne Distraction
76.31.20↔	Partielle Mandibulektomie, Rekonstruktion mit mikrovascular-anastomosiertem Transplantat	76.61.20↔	Geschlossene Osteoplastik [Osteotomie] am Ramus mandibulae, mit Distraction
76.31.21↔	Partielle Mandibulektomie, mit Kontinuitätsdurchtrennung und alloplastischer Rekonstruktion	76.61.99↔	Geschlossene Osteoplastik [Osteotomie] am Ramus mandibulae, sonstige
76.31.29↔	Partielle Mandibulektomie mit sonstiger Rekonstruktion	76.62.00↔	Offene Osteoplastik [Osteotomie] am Ramus mandibulae, n.n.bez.
76.31.99↔	Partielle Mandibulektomie, sonstige	76.62.10↔	Offene Osteoplastik [Osteotomie] am Ramus mandibulae, ohne Distraction
76.39.00↔	Partielle Ostektomie an anderen Gesichtsschädelknochen, n.n.bez.	76.62.20↔	Offene Osteoplastik [Osteotomie] am Ramus mandibulae, mit Distraction
76.39.10↔	Partielle Ostektomie an anderen Gesichtsschädelknochen, Rekonstruktion mit mikrovascular-anastomosiertem Transplantat	76.62.99↔	Offene Osteoplastik [Osteotomie] am Ramus mandibulae, sonstige
76.39.11↔	Partielle Ostektomie an anderen Gesichtsschädelknochen, Rekonstruktion von Weich- und Hartgewebe	76.63.00↔	Osteoplastik [Osteotomie] am Corpus mandibulae, n.n.bez.
76.39.19↔	Partielle Ostektomie an anderen Gesichtsschädelknochen, sonstige Rekonstruktion	76.63.10↔	Osteoplastik [Osteotomie] im seitlichen Alveolarkambereich oder mit frontaler Kontinuitätsdurchtrennung der Mandibula ohne Distraction
76.39.99↔	Partielle Ostektomie an anderen Gesichtsschädelknochen, sonstige	76.63.11↔	Osteoplastik [Osteotomie] im frontalen Alveolarkambereich oder mit Kontinuitätsdurchtrennung am horizontalen Mandibulaast ohne Distraction
76.41.00↔	Totale Mandibulektomie mit gleichzeitiger Rekonstruktion, n.n.bez.	76.63.12↔	Osteoplastik [Osteotomie] zur Kinnverlagerung ohne Distraction
76.41.10↔	Totale Mandibulektomie mit gleichzeitiger Rekonstruktion, Rekonstruktion mit mikrovascular-anastomosiertem Transplantat	76.63.20↔	Verlagerung des Alveolarfortsatzes durch horizontale Distraction nach Osteotomie
76.41.99↔	Totale Mandibulektomie mit gleichzeitiger Rekonstruktion, sonstige	76.63.21↔	Verlagerung der Mandibula durch Distraction nach Osteotomie im horizontalen Mandibulaast
76.42↔	Sonstige totale Mandibulektomie	76.63.99↔	Osteoplastik [Osteotomie] am Corpus mandibulae, sonstige
76.43.00↔	Sonstige Rekonstruktion der Mandibula, n.n.bez.	76.64↔	Sonstige orthognathische Chirurgie an der Mandibula
76.43.10↔	Sonstige Rekonstruktion der Mandibula mit mikrovascular-anastomosiertem Transplantat	76.65.00↔	Segmentale Osteoplastik [Osteotomie] der Maxilla, n.n.bez.
76.43.11↔	Plastische Rekonstruktion einfacher Defekte der Mandibula durch CAD-Implantat	76.65.10↔	Segmentale Osteoplastik [Osteotomie] der Maxilla, ohne Distraction
76.43.12↔	Plastische Rekonstruktion großer oder komplexer Defekte der Mandibula durch CAD-Implantat	76.65.20↔	Osteotomie der Maxilla im frontalen Alveolarkambereich, mit Distraction
76.43.99↔	Sonstige Rekonstruktion der Mandibula, sonstige	76.65.21↔	Osteotomie der Maxilla im seitlichen Alveolarkambereich, mit Distraction
76.44.00↔	Totale Ostektomie an anderen Gesichtsschädelknochen mit gleichzeitiger Rekonstruktion, n.n.bez.	76.65.22↔	Osteotomie der Maxilla im frontalen und seitlichen Alveolarkambereich in mehreren Segmenten, mit Distraction
76.44.10↔	Totale Ostektomie an anderen Gesichtsschädelknochen, Rekonstruktion mit mikrovascular-anastomosiertem Transplantat		
76.44.11↔	Totale Ostektomie an anderen Gesichtsschädelknochen, Rekonstruktion mit nicht vaskularisiertem Transplantat		
76.44.19↔	Totale Ostektomie an anderen Gesichtsschädelknochen mit sonstiger Rekonstruktion		
76.44.99↔	Totale Ostektomie an anderen Gesichtsschädelknochen mit gleichzeitiger Rekonstruktion, sonstige		

76.65.99↔	Segmentale Osteoplastik [Osteotomie] der Maxilla, sonstige	76.91.00↔	Knochentransplantat an Gesichtsschädelknochen, n.n.bez.
76.66.00↔	Totale Osteoplastik [Osteotomie] der Maxilla, n.n.bez.	76.91.10↔	Transplantat an Gesichtsschädelknochen
76.66.10↔	Totale Osteoplastik [Osteotomie] der Maxilla ohne Distraction	76.91.11↔	Knochentransplantat an Gesichtsschädelknochen, gefäßgestielt
76.66.20↔	Osteotomie der Maxilla in der Le-Fort-I-Ebene in einem Stück mit Distraction	76.91.99↔	Knochentransplantat an Gesichtsschädelknochen, sonstige
76.66.21↔	Osteotomie der Maxilla in der Le-Fort-I-Ebene in zwei Stücken mit Distraction	76.92.20↔	Einsetzen von Schädelknochenplatte (CAD) an Gesichtsschädel ohne Beteiligung des Hirnschädels (bis zu 2 Regionen)
76.66.22↔	Osteotomie der Maxilla in der Le-Fort-I-Ebene in drei oder mehr Stücken mit Distraction	76.92.21↔	Einsetzen von Schädelknochenplatte (CAD) an Gesichtsschädel ohne Beteiligung des Hirnschädels (ab 3 Regionen)
76.66.30↔	Plastische Rekonstruktion und Augmentation der Maxilla durch totale Auflagerungsplastik	76.92.29↔	Einsetzen von Schädelknochenplatte (CAD) an Gesichtsschädel ohne Beteiligung des Hirnschädels, sonstige
76.66.99↔	Totale Osteoplastik [Osteotomie] der Maxilla, sonstige	76.92.30↔	Plastische Rekonstruktion einfacher Defekte der Maxilla durch CAD-Implantat
76.67↔	Reduktionsgenioplastik	76.92.31↔	Plastische Rekonstruktion grosser oder komplexer Defekte der Maxilla durch CAD-Implantat
76.68↔	Augmentationsgenioplastik	76.94↔	Offene Reposition einer Kiefergelenksluxation
76.69.00↔	Sonstige plastische Rekonstruktion an Gesichtsschädelknochen, n.n.bez.	78.19.90↔	Geschlossene Reposition einer Fraktur sonstiger bezeichneter Knochen mit Knochenfixation durch Fixateur externe
76.69.10↔	Osteotomie zur Verlagerung des Mittelgesichtes in der Le-Fort-II- oder Le-Fort-III-Ebene ohne Distraction	78.19.91↔	Offene Reposition einer Fraktur sonstiger bezeichneter Knochen mit Knochenfixation durch Fixateur externe
76.69.20↔	Osteotomie zur Verlagerung des Mittelgesichtes in der Le-Fort-II-Ebene mit Distraction	78.59.00↔	Innere Knochenfixation ohne Reposition der Fraktur an anderen näher bezeichneten Knochen, ausser Gesichtsschädelknochen, n.n.bez.
76.69.21↔	Osteotomie zur Verlagerung des Mittelgesichtes in der Le-Fort-II-Ebene, kombiniert mit anderer Osteotomie mit Distraction	78.59.90↔	Revision von Osteosynthesematerial (ohne Materialwechsel) an anderen näher bezeichneten Knochen, ausser Gesichtsschädelknochen
76.69.30↔	Osteotomie zur Verlagerung des Mittelgesichtes in der Le-Fort-III-Ebene mit Distraction	78.59.99↔	Innere Knochenfixation ohne Reposition der Fraktur an anderen näher bezeichneten Knochen, ausser Gesichtsschädelknochen, sonstige
76.69.40↔	Osteotomie zur Verlagerung des Mittelgesichtes in der Le-Fort-III-Ebene, kombiniert mit Le-Fort-I-Ebene mit Distraction	84.53.00↔	Implantation von interner Verlängerungsvorrichtung der Extremitäten mit kinetischer Traktion, n.n.bez.
76.69.90↔	Sonstige Osteotomie zur Verlagerung des Mittelgesichtes	84.53.10↔	Implantation eines nicht motorisierten internen Verlängerungs- oder Knochentransportsystems
76.69.99↔	Sonstige plastische Rekonstruktion an Gesichtsschädelknochen, sonstige	84.53.11↔	Implantation eines motorisierten internen Verlängerungs- oder Knochentransportsystems
76.70↔	Reposition einer Gesichtsschädelfraktur, n.n.bez.	84.53.99↔	Implantation von interner Verlängerungsvorrichtung der Extremitäten mit kinetischer Traktion, sonstige
76.72↔	Offene Reposition einer Jochbein- und Jochbogenfraktur	84.54↔	Implantation von sonstiger interner Verlängerungsvorrichtung der Extremitäten
76.74↔	Offene Reposition einer Maxillafraktur	86.4x.10↔	Radikale Exzision einer Hautläsion am Kopf mit histographischer Kontrolle
76.76.00↔	Offene Reposition einer Mandibulafraktur, n.n.bez.	86.4x.11↔	Radikale Exzision einer Hautläsion des Halses mit histographischer Kontrolle
76.76.10↔	Offene Reposition einer Einfachfraktur des Corpus mandibulae	86.4x.13↔	Radikale Exzision einer Hautläsion an Unterarm und Hand mit histographischer Kontrolle
76.76.11↔	Offene Reposition einer Mehrfachfraktur des Corpus mandibulae	86.4x.17↔	Radikale Exzision einer Hautläsion an Leisten- und Genitalregion und Gesäß mit histographischer Kontrolle
76.76.20↔	Offene Reposition (von außen) einer Einfach- oder Mehrfachfraktur des Ramus mandibulae	86.4x.18↔	Radikale Exzision einer Hautläsion der unteren Extremität mit histographischer Kontrolle
76.76.21↔	Offene Reposition (transoral) einer Einfach- oder Mehrfachfraktur des Ramus mandibulae	86.4x.19↔	Radikale Exzision einer Hautläsion anderer Lokalisation mit histographischer Kontrolle
76.76.30↔	Offene Reposition (transoral oder von außen) einer Fraktur des Processus articularis mandibulae	86.4x.20↔	Radikale Exzision einer Hautläsion am Kopf mit Transplantation oder Transposition von Haut
76.76.99↔	Offene Reposition einer Mandibulafraktur, sonstige	86.4x.21↔	Radikale Exzision einer Hautläsion des Halses mit Transplantation oder Transposition von Haut
76.77.00↔	Offene Reposition einer Processus alveolaris-Fraktur, n.n.bez.	86.4x.22↔	Radikale Exzision einer Hautläsion an Schulter und Axilla mit Transplantation oder Transposition von Haut
76.77.10↔	Offene Reposition einer Processus alveolaris-Fraktur der Maxilla	86.4x.23↔	Radikale Exzision einer Hautläsion an Oberarm und Ellenbogen mit Transplantation oder Transposition von Haut
76.77.11↔	Offene Reposition einer Processus alveolaris-Fraktur der Mandibula	86.4x.24↔	Radikale Exzision einer Hautläsion des Unterarmes mit Transplantation oder Transposition von Haut
76.77.99↔	Offene Reposition einer Processus alveolaris-Fraktur, sonstige	86.4x.25↔	Radikale Exzision einer Hautläsion der Hand mit Transplantation oder Transposition von Haut
76.78.00↔	Sonstige geschlossene Reposition einer Gesichtsschädelfraktur, n.n.bez.	86.4x.26↔	Radikale Exzision einer Hautläsion an Brustwand und Rücken mit Transplantation oder Transposition von Haut
76.78.10↔	Geschlossene Reposition einer Stirnhöhlenvorderwandfraktur	86.4x.27↔	Radikale Exzision einer Hautläsion an die Bauchregion mit Transplantation oder Transposition von Haut
76.78.11↔	Endoskopische Reposition einer Strinhöhlenvorderwandfraktur	86.4x.28↔	Radikale Exzision einer Hautläsion der Leisten- und Genitalregion mit Transplantation oder Transposition von Haut
76.78.20↔	Geschlossene Reposition einer Orbitafraktur	86.4x.29↔	Radikale Exzision einer Hautläsion anderer Lokalisation mit Transplantation oder Transposition von Haut
76.78.21↔	Endoskopische Reposition einer Orbitafraktur	86.4x.2a↔	Radikale Exzision einer Hautläsion am Gesäß mit Transplantation oder Transposition von Haut
76.78.99↔	Sonstige geschlossene Reposition einer Gesichtsschädelfraktur, sonstige		
76.79.00↔	Sonstige offene Reposition einer Gesichtsschädelfraktur, n.n.bez.		
76.79.10↔	Sonstige offene Reposition einer Fraktur des Orbitadaches		
76.79.11↔	Sonstige offene Reposition einer Fraktur der lateralen Orbitawand		
76.79.19↔	Sonstige offene Reposition einer sonstigen Orbitafraktur		
76.79.20↔	Sonstige offene Reposition einer Stirnhöhlenwandfraktur		
76.79.30↔	Sonstige offene Reposition einer nasoethmoidalen Mittelgesichtsfraktur		
76.79.31↔	Sonstige offene Reposition einer zentrolateralen Mittelgesichtsfraktur		
76.79.39↔	Sonstige offene Reposition einer sonstigen lateralen Mittelgesichtsfraktur		
76.79.40↔	Sonstige offene Reposition kombinierter Mittelgesichtsfrakturen (Mehrfachfraktur)		
76.79.99↔	Sonstige offene Reposition einer Gesichtsschädelfraktur, sonstige		

86.4x.2b↔	Radikale Exzision einer Hautläsion der unteren Extremität mit Transplantation oder Transposition von Haut	86.74.46↔	Kleinflächige Insellappenplastik an der Leisten- und Genitalregion
86.69.10↔	Kleinflächige Spalthauttransplantation an den Kopf (außer Lippe und Mund)	86.74.47↔	Kleinflächige Insellappenplastik am Gesäß
86.69.11↔	Kleinflächige Spalthauttransplantation an den Hals	86.74.48↔	Kleinflächige Insellappenplastik an Oberschenkel und Unterschenkel
86.69.12↔	Kleinflächige Spalthauttransplantation an Schulter und Oberarm	86.74.49↔	Kleinflächige Insellappenplastik, an andere Lokalisationen
86.69.13↔	Kleinflächige Spalthauttransplantation an den Unterarm	86.74.4a↔	Kleinflächige Insellappenplastik am Fuß
86.69.14↔	Kleinflächige Spalthauttransplantation an die Hand	86.74.99↔	Anbringen von gestieltem oder freiem Lappen an andere Lokalisationen, sonstige
86.69.15↔	Kleinflächige Spalthauttransplantation an Brustwand und Rücken	86.76.10↔	Großflächige Dehnungsplastik am Kopf (außer Lippe und Mund)
86.69.16↔	Kleinflächige Spalthauttransplantation an der Bauchregion	86.76.11↔	Großflächige Dehnungsplastik am Hals
86.69.17↔	Kleinflächige Spalthauttransplantation an die Leisten- und Genitalregion	86.76.12↔	Großflächige Dehnungsplastik an Schulter und Oberarm
86.69.18↔	Kleinflächige Spalthauttransplantation an Oberschenkel und Unterschenkel	86.76.13↔	Großflächige Dehnungsplastik am Unterarm
86.69.19↔	Kleinflächige Spalthauttransplantation an andere Lokalisation	86.76.14↔	Großflächige Dehnungsplastik an Brustwand und Rücken
86.69.1a↔	Kleinflächige Spalthauttransplantation an den Fuß	86.76.15↔	Großflächige Dehnungsplastik an der Bauchregion
86.69.20↔	Großflächige Spalthauttransplantation an den Kopf (außer Lippe und Mund)	86.76.16↔	Großflächige Dehnungsplastik an der Leisten- und Genitalregion
86.69.21↔	Großflächige Spalthauttransplantation an den Hals	86.76.17↔	Großflächige Dehnungsplastik am Gesäß
86.69.22↔	Großflächige Spalthauttransplantation an Schulter und Oberarm	86.76.19↔	Großflächige Dehnungsplastik, an andere Lokalisationen
86.69.23↔	Großflächige Spalthauttransplantation an den Unterarm	86.76.1a↔	Großflächige Dehnungsplastik an Oberschenkel und Unterschenkel
86.69.24↔	Großflächige Spalthauttransplantation an die Hand	86.76.1b↔	Großflächige Dehnungsplastik am Fuß
86.69.25↔	Großflächige Spalthauttransplantation an Brustwand und Rücken	86.76.20↔	Großflächige Verschiebe-Rotationsplastik am Kopf (außer Lippe und Mund)
86.69.26↔	Großflächige Spalthauttransplantation an die Bauchregion	86.76.21↔	Großflächige Verschiebe-Rotationsplastik am Hals
86.69.27↔	Großflächige Spalthauttransplantation an die Leisten- und Genitalregion	86.76.22↔	Großflächige Verschiebe-Rotationsplastik an Schulter und Oberarm
86.69.28↔	Großflächige Spalthauttransplantation an das Gesäß	86.76.23↔	Großflächige Verschiebe-Rotationsplastik am Unterarm
86.69.29↔	Großflächige Spalthauttransplantation an andere Lokalisation	86.76.24↔	Großflächige Verschiebe-Rotationsplastik an Brustwand und Rücken
86.69.2a↔	Großflächige Spalthauttransplantation an Oberschenkel und Unterschenkel	86.76.25↔	Großflächige Verschiebe-Rotationsplastik an der Bauchregion
86.69.2b↔	Großflächige Spalthauttransplantation an den Fuß	86.76.26↔	Großflächige Verschiebe-Rotationsplastik an der Leisten- und Genitalregion
86.74.20↔	Kleinflächige Verschiebe-Rotationsplastik am Kopf (außer Lippe und Mund)	86.76.27↔	Großflächige Verschiebe-Rotationsplastik am Gesäß
86.74.21↔	Kleinflächige Verschiebe-Rotationsplastik am Hals	86.76.28↔	Großflächige Verschiebe-Rotationsplastik an Oberschenkel und Unterschenkel
86.74.22↔	Kleinflächige Verschiebe-Rotationsplastik an Schulter und Oberarm	86.76.29↔	Großflächige Verschiebe-Rotationsplastik an andere Lokalisation
86.74.23↔	Kleinflächige Verschiebe-Rotationsplastik am Unterarm	86.76.2a↔	Großflächige Verschiebe-Rotationsplastik am Fuß
86.74.25↔	Kleinflächige Verschiebe-Rotationsplastik an Brustwand und Rücken	86.76.30↔	Großflächige Transpositionsplastik am Kopf (außer Lippe und Mund)
86.74.26↔	Kleinflächige Verschiebe-Rotationsplastik an der Bauchregion	86.76.31↔	Großflächige Transpositionsplastik am Hals
86.74.27↔	Kleinflächige Verschiebe-Rotationsplastik an der Leisten- und Genitalregion	86.76.32↔	Großflächige Transpositionsplastik an Schulter und Oberarm
86.74.28↔	Kleinflächige Verschiebe-Rotationsplastik am Gesäß	86.76.33↔	Großflächige Transpositionsplastik am Unterarm
86.74.29↔	Kleinflächige Verschiebe-Rotationsplastik, an andere Lokalisationen	86.76.34↔	Großflächige Transpositionsplastik an Brustwand und Rücken
86.74.2a↔	Kleinflächige Verschiebe-Rotationsplastik an Oberschenkel und Unterschenkel	86.76.35↔	Großflächige Transpositionsplastik an der Bauchregion
86.74.2b↔	Kleinflächige Verschiebe-Rotationsplastik am Fuß	86.76.36↔	Großflächige Transpositionsplastik an der Leisten- und Genitalregion
86.74.30↔	Kleinflächige Transpositionsplastik am Kopf (außer Lippe und Mund)	86.76.37↔	Großflächige Transpositionsplastik am Gesäß
86.74.31↔	Kleinflächige Transpositionsplastik am Hals	86.76.38↔	Großflächige Transpositionsplastik an Oberschenkel und Unterschenkel
86.74.32↔	Kleinflächige Transpositionsplastik an Schulter und Oberarm	86.76.39↔	Großflächige Transpositionsplastik an andere Lokalisation
86.74.33↔	Kleinflächige Transpositionsplastik am Unterarm	86.76.3a↔	Großflächige Transpositionsplastik am Fuß
86.74.34↔	Kleinflächige Transpositionsplastik an Brustwand und Rücken	86.76.40↔	Großflächige Insellappenplastik am Kopf (außer Lippe und Mund)
86.74.35↔	Kleinflächige Transpositionsplastik an der Bauchregion	86.76.41↔	Großflächige Insellappenplastik am Hals
86.74.36↔	Kleinflächige Transpositionsplastik an der Leisten- und Genitalregion	86.76.42↔	Großflächige Insellappenplastik an Schulter und Oberarm
86.74.37↔	Kleinflächige Transpositionsplastik am Gesäß	86.76.43↔	Großflächige Insellappenplastik am Unterarm
86.74.38↔	Kleinflächige Transpositionsplastik an Oberschenkel und Unterschenkel	86.76.44↔	Großflächige Insellappenplastik an Brustwand und Rücken
86.74.39↔	Kleinflächige Transpositionsplastik, an andere Lokalisationen	86.76.45↔	Großflächige Insellappenplastik an der Bauchregion
86.74.3a↔	Kleinflächige Transpositionsplastik am Fuß	86.76.46↔	Großflächige Insellappenplastik an der Leisten- und Genitalregion
86.74.40↔	Kleinflächige Insellappenplastik am Kopf (außer Lippe und Mund)	86.76.47↔	Großflächige Insellappenplastik am Gesäß
86.74.41↔	Kleinflächige Insellappenplastik am Hals	86.76.48↔	Großflächige Insellappenplastik an Oberschenkel und Unterschenkel
86.74.42↔	Kleinflächige Insellappenplastik an Schulter und Oberarm	86.76.49↔	Großflächige Insellappenplastik, an andere Lokalisationen
86.74.43↔	Kleinflächige Insellappenplastik am Unterarm	86.76.4a↔	Großflächige Insellappenplastik am Fuß
86.74.44↔	Kleinflächige Insellappenplastik an Brustwand und Rücken	86.76.99↔	Anbringen von gestieltem oder freiem Lappen an andere Lokalisationen, großflächig, sonstige
86.74.45↔	Kleinflächige Insellappenplastik an der Bauchregion	86.77.10↔	Sonstige lokale Lappenplastik am Kopf (außer Lippe und Mund)
		86.77.11↔	Sonstige lokale Lappenplastik am Hals
		86.77.12↔	Sonstige lokale Lappenplastik an Schulter und Oberarm

86.77.13↔	Sonstige lokale Lappenplastik am Unterarm	86.78.25↔	Anbringen von gestieltem regionalem Lappen oder gestieltem Fernlappen an die Bauchregion
86.77.14↔	Sonstige lokale Lappenplastik an Brustwand und Rücken	86.78.26↔	Anbringen von gestieltem regionalem Lappen oder gestieltem Fernlappen an der Leisten- und Genitalregion
86.77.15↔	Sonstige lokale Lappenplastik an der Bauchregion	86.78.27↔	Anbringen von gestieltem regionalem Lappen oder gestieltem Fernlappen am Gesäß
86.77.16↔	Sonstige lokale Lappenplastik an der Leisten- und Genitalregion	86.78.28↔	Anbringen von gestieltem regionalem Lappen oder gestieltem Fernlappen an der unteren Extremität
86.77.17↔	Sonstige lokale Lappenplastik am Gesäß	86.78.29↔	Anbringen von gestieltem regionalem Lappen oder gestieltem Fernlappen an andere Lokalisation
86.77.18↔	Sonstige lokale Lappenplastik an Oberschenkel und Unterschenkel	86.78.40↔	Anbringen von sonstigem gestielten oder freien Lappen am Kopf (außer Lippe und Mund)
86.77.19↔	Sonstige lokale Lappenplastik, an andere Lokalisationen	86.78.41↔	Anbringen von sonstigem gestielten oder freien Lappen am Hals
86.77.1a↔	Sonstige lokale Lappenplastik am Fuß	86.78.42↔	Anbringen von sonstigem gestielten oder freien Lappen an Schulter und Oberarm
86.77.99↔	Anbringen von sonstiger lokaler Lappenplastik, sonstige	86.78.43↔	Anbringen von sonstigem gestielten oder freien Lappen am Unterarm
86.78.10↔	Anbringen von freiem Lappen mit mikrovaskulärer Anastomosierung am Kopf (außer Lippe und Mund)	86.78.44↔	Anbringen von sonstigem gestielten oder freien Lappen an Brustwand und Rücken
86.78.11↔	Anbringen von freiem Lappen mit mikrovaskulärer Anastomosierung am Hals	86.78.45↔	Anbringen von sonstigem gestielten oder freien Lappen an die Bauchregion
86.78.12↔	Anbringen von freiem Lappen mit mikrovaskulärer Anastomosierung an Schulter und Oberarm	86.78.46↔	Anbringen von sonstigem gestielten oder freien Lappen an der Leisten- und Genitalregion
86.78.13↔	Anbringen von freiem Lappen mit mikrovaskulärer Anastomosierung am Unterarm	86.78.47↔	Anbringen von sonstigem gestielten oder freien Lappen am Gesäß
86.78.14↔	Anbringen von freiem Lappen mit mikrovaskulärer Anastomosierung an Brustwand und Rücken	86.78.48↔	Anbringen von sonstigem gestielten oder freien Lappen an der unteren Extremität
86.78.15↔	Anbringen von freiem Lappen mit mikrovaskulärer Anastomosierung an Bauchregion	86.78.49↔	Anbringen von sonstigem gestielten oder freien Lappen an andere Lokalisation
86.78.16↔	Anbringen von freiem Lappen mit mikrovaskulärer Anastomosierung an der Leisten- und Genitalregion	86.83.00↔	Gewebereduktionsplastik, n.n.bez.
86.78.17↔	Anbringen von freiem Lappen mit mikrovaskulärer Anastomosierung am Gesäß	86.83.13↔	Gewebereduktionsplastik an Unterarm
86.78.18↔	Anbringen von freiem Lappen mit mikrovaskulärer Anastomosierung an der unteren Extremität	86.83.14↔	Gewebereduktionsplastik an Hand
86.78.19↔	Anbringen von freiem Lappen mit mikrovaskulärer Anastomosierung an andere Lokalisation	86.83.15↔	Gewebereduktionsplastik an der Bauchregion
86.78.20↔	Anbringen von gestieltem regionalem Lappen oder gestieltem Fernlappen am Kopf (außer Lippe und Mund)	86.83.16↔	Gewebereduktionsplastik an der Leisten- und Genitalregion oder am Gesäß
86.78.21↔	Anbringen von gestieltem regionalem Lappen oder gestieltem Fernlappen am Hals	86.83.17↔	Gewebereduktionsplastik an der unteren Extremität
86.78.22↔	Anbringen von gestieltem regionalem Lappen oder gestieltem Fernlappen an Schulter und Oberarm	86.83.19↔	Gewebereduktionsplastik an anderer Lokalisation
86.78.23↔	Anbringen von gestieltem regionalem Lappen oder gestieltem Fernlappen am Unterarm	86.83.99↔	Gewebereduktionsplastik, sonstige
86.78.24↔	Anbringen von gestieltem regionalem Lappen oder gestieltem Fernlappen an Brustwand und Rücken		

ADRG D28**Monognathe Osteotomie und komplexe Eingriffe an Kopf und Hals oder andere Eingriffe an Kopf und Hals bei bösartiger Neubildung**

(Hauptdiagnose in Tabelle D28-1 oder Prozedur in Tabelle D28-2) und Prozedur in Tabelle D28-3

DRG D28Z**Monognathe Osteotomie und komplexe Eingriffe an Kopf und Hals oder andere Eingriffe an Kopf und Hals bei bösartiger Neubildung****Hauptdiagnose D28-1**

C00.0	Bösartige Neubildung: Äußere Oberlippe	C03.1	Bösartige Neubildung: Unterkieferzahnfleisch
C00.1	Bösartige Neubildung: Äußere Unterlippe	C03.9	Bösartige Neubildung: Zahnfleisch, nicht näher bezeichnet
C00.2	Bösartige Neubildung: Äußere Lippe, nicht näher bezeichnet	C04.0	Bösartige Neubildung: Vorderer Teil des Mundbodens
C00.3	Bösartige Neubildung: Oberlippe, Innenseite	C04.1	Bösartige Neubildung: Seitlicher Teil des Mundbodens
C00.4	Bösartige Neubildung: Unterlippe, Innenseite	C04.8	BNB: Mundboden, mehrere Teilbereiche überlappend
C00.5	Bösartige Neubildung: Lippe, nnbez, Innenseite	C04.9	Bösartige Neubildung: Mundboden, nicht näher bezeichnet
C00.6	Bösartige Neubildung: Lippenkommissur	C05.0	Bösartige Neubildung: Harter Gaumen
C00.8	BNB: Lippe, mehrere Teilbereiche überlappend	C05.1	Bösartige Neubildung: Weicher Gaumen
C00.9	Bösartige Neubildung: Lippe, nicht näher bezeichnet	C05.2	Bösartige Neubildung: Uvula
C01	Bösartige Neubildung des Zungengrundes	C05.8	BNB: Gaumen, mehrere Teilbereiche überlappend
C02.0	Bösartige Neubildung: Zungenrücken	C05.9	Bösartige Neubildung: Gaumen, nicht näher bezeichnet
C02.1	Bösartige Neubildung: Zungenrand	C06.0	Bösartige Neubildung: Wangenschleimhaut
C02.2	Bösartige Neubildung: Zungenunterfläche	C06.1	Bösartige Neubildung: Vestibulum oris
C02.3	BNB: Vordere zwei Drittel der Zunge, Bereich nnbez	C06.2	Bösartige Neubildung: Retromolarregion
C02.4	Bösartige Neubildung: Zungentonsille	C06.8	BNB: Sonst u nnbez Teile Mund, mehrere Teilber überlapp
C02.8	BNB: Zunge, mehrere Teilbereiche überlappend	C06.9	Bösartige Neubildung: Mund, nicht näher bezeichnet
C02.9	Bösartige Neubildung: Zunge, nicht näher bezeichnet	C07	Bösartige Neubildung der Parotis
C03.0	Bösartige Neubildung: Oberkieferzahnfleisch	C08.0	Bösartige Neubildung: Glandula submandibularis

C08.1	Bösartige Neubildung: Glandula sublingualis	C14.0	Bösartige Neubildung: Pharynx, nicht näher bezeichnet
C08.8	BNB: Große Speicheldrüsen, mehrere Teilbereiche überlapp	C14.2	BNB: Lymphatischer Rachenring [Waldeyer]
C08.9	Bösartige Neubildung: Große Speicheldrüse, nnbez	C14.8	BNB: Lippe, Mundhöhle u Pharynx, mehr Teilber überlapp
C09.0	Bösartige Neubildung: Fossa tonsillaris	C30.0	Bösartige Neubildung: Nasenhöhle
C09.1	Bösartige Neubildung: Gaumenbogen (vorderer) (hinterer)	C30.1	Bösartige Neubildung: Mittelohr
C09.8	BNB: Tonsille, mehrere Teilbereiche überlappend	C31.0	Bösartige Neubildung: Sinus maxillaris [Kieferhöhle]
C09.9	Bösartige Neubildung: Tonsille, nicht näher bezeichnet	C31.1	Bösartige Neubildung: Sinus ethmoidalis [Siebbeinzellen]
C10.0	Bösartige Neubildung: Vallecula epiglottica	C31.2	Bösartige Neubildung: Sinus frontalis [Stirnhöhle]
C10.1	Bösartige Neubildung: Vorderfläche der Epiglottis	C31.3	Bösartige Neubildung: Sinus sphenoidalis [Keilbeinhöhle]
C10.2	Bösartige Neubildung: Seitenwand des Oropharynx	C31.8	BNB: Nasennebenhöhlen, mehrere Teilbereiche überlappend
C10.3	Bösartige Neubildung: Hinterwand des Oropharynx	C31.9	Bösartige Neubildung: Nasennebenhöhle, nnbez
C10.4	Bösartige Neubildung: Kiemengang	C32.0	Bösartige Neubildung: Glottis
C10.8	BNB: Oropharynx, mehrere Teilbereiche überlappend	C32.1	Bösartige Neubildung: Supraglottis
C10.9	Bösartige Neubildung: Oropharynx, nicht näher bezeichnet	C32.2	Bösartige Neubildung: Subglottis
C11.0	Bösartige Neubildung: Obere Wand des Nasopharynx	C32.3	Bösartige Neubildung: Larynxknorpel
C11.1	Bösartige Neubildung: Hinterwand des Nasopharynx	C32.8	BNB: Larynx, mehrere Teilbereiche überlappend
C11.2	Bösartige Neubildung: Seitenwand des Nasopharynx	C32.9	Bösartige Neubildung: Larynx, nicht näher bezeichnet
C11.3	Bösartige Neubildung: Vorderwand des Nasopharynx	C39.0	Bösartige Neubildung: Obere Atemwege, Teil nnbez
C11.8	BNB: Nasopharynx, mehrere Teilbereiche überlappend	C46.2	Kaposi-Sarkom Gaumen
C11.9	Bösartige Neubildung: Nasopharynx, nicht näher bezeichnet	C76.0	BNB ungenau bezeichneter Lok: Kopf, Gesicht u Hals
C12	Bösartige Neubildung des Recessus piriformis	D00.0	Carcinoma in situ Lippe/Mundhöhle/Pharynx
C13.0	Bösartige Neubildung: Regio postcricoida	D02.0	Carcinoma in situ Larynx
C13.1	BNB: Aryepiglottische Falte, hypopharyngeale Seite	D37.0	NB unsich/unbek Verhalt Lippe Mundhöh Pharynx
C13.2	Bösartige Neubildung: Hinterwand des Hypopharynx	D38.0	NB unsich/unbek Verhalt Larynx
C13.8	BNB: Hypopharynx, mehrere Teilbereiche überlappend	H60.2	Otitis externa maligna
C13.9	Bösartige Neubildung: Hypopharynx, nicht näher bezeichnet		

Prozedur D28-2

04.76↔	Plastische Rekonstruktion einer alten traumatischen Verletzung an kranialen und peripheren Nerven	16.52.11↔	Exenteration der Orbita mit therapeutischem Entfernen von Orbitaknochen, ohne Erhalt der Lidhaut
04.79.00↔	Sonstige Neuroplastik, n.n.bez.	16.52.99↔	Sonstige Exenteration der Orbita mit therapeutischem Entfernen von Orbitaknochen
04.79.10↔	Transplantation und Transposition eines extrakraniellen Hirnnerven mit epineuraler Naht	16.59.00↔	Sonstige Exenteration der Orbita, n.n.bez.
04.79.11↔	Transplantation und Transposition des Plexus brachialis mit epineuraler Naht	16.59.10↔	Sonstige Exenteration der Orbita, mit Erhalt der Lidhaut
04.79.12↔	Transplantation und Transposition von Nerven der Schulter mit epineuraler Naht	16.59.11↔	Sonstige Exenteration der Orbita, ohne Erhalt der Lidhaut
04.79.13↔	Transplantation und Transposition eines Nerven des Armes und der Hand mit epineuraler Naht	16.59.99↔	Sonstige Exenteration der Orbita, sonstige
04.79.14↔	Transplantation und Transposition von Nerven des Rumpfes und der unteren Extremität mit epineuraler Naht	24.99.00↔	Sonstige zahnärztliche Operationen, n.n.bez.
04.79.19↔	Transplantation und Transposition eines sonstigen Nervens mit epineuraler Naht	24.99.10↔	Freilegung eines enossalen Implantats mit Aufsetzen einer Distanzhülse
04.79.20↔	Transplantation und Transposition eines Nerven mit interfazikulärer Naht	24.99.11↔	Stabilisierung eines Zahnes
04.79.21↔	Transplantation und Transposition eines extrakraniellen Hirnnerven mit interfazikulärer Naht	24.99.20↔	Kieferaufbau durch Anwendung eines enoralen Distraktors
04.79.22↔	Transplantation und Transposition des Plexus brachialis mit interfazikulärer Naht	24.99.99↔	Sonstige zahnärztliche Operation, sonstige
04.79.23↔	Transplantation und Transposition von Nerven der Schulter mit interfazikulärer Naht	27.56.10↔	Kleinflächiges Spalthauttransplantat an Lippe und Mund
04.79.24↔	Transplantation und Transposition eines Nerven des Armes und der Hand mit interfazikulärer Naht	27.56.20↔	Großflächiges Spalthauttransplantat an Lippe und Mund
04.79.25↔	Transplantation und Transposition von Nerven des Rumpfes und der unteren Extremität mit interfazikulärer Naht	27.56.30↔	Kleinflächige heterologe Hauttransplantation an die Lippe
04.79.29↔	Transplantation und Transposition eines sonstigen Nerven mit interfazikulärer Naht	27.56.40↔	Grossflächig heterologe Hauttransplantation an die Lippe
04.79.99↔	Sonstige Neuroplastik, sonstige	27.56.50↔	Kleinflächige homologe Hauttransplantation an die Lippe
16.51.00↔	Exenteration der Orbita mit Entfernen benachbarter Strukturen, n.n.bez.	27.56.60↔	Grossflächig homologe Hauttransplantation an die Lippe
16.51.10↔	Exenteration der Orbita mit Entfernen benachbarter Strukturen, mit Erhalt der Lidhaut	27.56.99↔	Sonstiges Hauttransplantat an Lippe und Mund, sonstige
16.51.11↔	Exenteration der Orbita mit Entfernen benachbarter Strukturen, ohne Erhalt der Lidhaut	30.29.00↔	Sonstige partielle Laryngektomie, n.n.bez.
16.51.99↔	Sonstige Exenteration der Orbita mit Entfernen benachbarter Strukturen	30.29.10↔	Cricohyoidoepiglottopexy (CHEP)
16.52.00↔	Exenteration der Orbita mit therapeutischem Entfernen von Orbitaknochen, n.n.bez.	30.29.11↔	Cricohyoidopexy (CHP)
16.52.10↔	Exenteration der Orbita mit therapeutischem Entfernen von Orbitaknochen, mit Erhalt der Lidhaut	30.29.20↔	Partielle Larynx-Pharynx-Resektion
		30.29.21↔	Partielle Laryngektomie frontale (Huet)
		30.29.22↔	Partielle Laryngektomie frontolaterale (Leroux-Robert)
		30.29.30↔	Arytenoidektomie
		30.29.99↔	Sonstige partielle Laryngektomie, sonstige
		31.69.00↔	Sonstige plastische Rekonstruktion am Larynx, n.n.bez.
		31.69.10↔	Laryngoplastik, n.n.bez.
		31.69.11↔	Medialisierung Laryngoplastik, n.n.bez.
		31.69.12↔	Medialisierung Laryngoplastik, Thyroplastik Typ I
		31.69.14↔	Medialisierung Laryngoplastik, externer Zugang
		31.69.20↔	Erweiterungsplastik der Glottis (endolaryngeal)
		31.69.30↔	Cricothyroidopexie
		31.69.31↔	Arytenoidopexie
		31.69.40↔	Konstruktion / Revision einer Neoglottis
		31.69.41↔	Plastische Rekonstruktion des Larynx
		31.69.42↔	Plastische Rekonstruktion einer Stimm lippe
		31.69.99↔	Sonstige plastische Rekonstruktion am Larynx, sonstige

40.40↔	Radikale Neck dissection, n.n.bez.	76.65.20↔	Osteotomie der Maxilla im frontalen Alveolarkambereich, mit Distraction
40.41.00↔	Radikale unilaterale Neck dissection, n.n.bez.	76.65.21↔	Osteotomie der Maxilla im seitlichen Alveolarkambereich, mit Distraction
40.41.10↔	Selektive (funktionelle) Neck dissection, supraomohyoid (Region I-III)	76.65.22↔	Osteotomie der Maxilla im frontalen und seitlichen Alveolarkambereich in mehreren Segmenten, mit Distraction
40.41.11↔	Selektive (funktionelle) Neck dissection, lateral (Region II-IV)	76.65.99↔	Segmentale Osteoplastik [Osteotomie] der Maxilla, sonstige
40.41.12↔	Selektive (funktionelle) Neck dissection, anterolateral (Region I-IV)	76.66.00↔	Totale Osteoplastik [Osteotomie] der Maxilla, n.n.bez.
40.41.13↔	Selektive (funktionelle) Neck dissection, posterolateral (Region II-V)	76.66.10↔	Totale Osteoplastik [Osteotomie] der Maxilla ohne Distraction
40.41.14↔	Selektive (funktionelle) Neck dissection, central (Region VI)	76.66.20↔	Osteotomie der Maxilla in der Le-Fort-I-Ebene in einem Stück mit Distraction
40.41.20↔	Radikale Neck dissection (inkl. modifiziert)	76.66.21↔	Osteotomie der Maxilla in der Le-Fort-I-Ebene in zwei Stücken mit Distraction
40.41.21↔	Extended Neck dissection	76.66.22↔	Osteotomie der Maxilla in der Le-Fort-I-Ebene in drei oder mehr Stücken mit Distraction
40.41.99↔	Radikale unilaterale Neck dissection, sonstige	76.66.30↔	Plastische Rekonstruktion und Augmentation der Maxilla durch totale Auflagerungsplastik
40.42↔	Radikale bilaterale Neck dissection	76.66.99↔	Totale Osteoplastik [Osteotomie] der Maxilla, sonstige
76.5x.00↔	Temporomandibuläre Arthroplastik, n.n.bez.	76.74↔	Offene Reposition einer Maxillafraktur
76.5x.10↔	Kondylektomie am Kiefergelenk mit Rekonstruktion	76.76.00↔	Offene Reposition einer Mandibulafraktur, n.n.bez.
76.5x.19↔	Sonstige Kondylektomie am Kiefergelenk	76.76.10↔	Offene Reposition einer Einfachfraktur des Corpus mandibulae
76.5x.20↔	Diskoplastik am Kiefergelenk mit Rekonstruktion	76.76.11↔	Offene Reposition einer Mehrfachfraktur des Corpus mandibulae
76.5x.29↔	Sonstige Diskoplastik am Kiefergelenk	76.76.20↔	Offene Reposition (von außen) einer Einfach- oder Mehrfachfraktur des Ramus mandibulae
76.5x.30↔	Exstirpation des Discus articularis am Kiefergelenk mit Rekonstruktion	76.76.21↔	Offene Reposition (transoral) einer Einfach- oder Mehrfachfraktur des Ramus mandibulae
76.5x.39↔	Sonstige Exstirpation des Discus articularis am Kiefergelenk	76.76.30↔	Offene Reposition (transoral oder von außen) einer Fraktur des Processus articularis mandibulae
76.5x.40↔	Resektion am Tuberculum articulare des Kiefergelenks	76.76.99↔	Offene Reposition einer Mandibulafraktur, sonstige
76.5x.41↔	Plastische Rekonstruktion am Kiefergelenk	76.79.00↔	Sonstige offene Reposition einer Gesichtsschädelfraktur, n.n.bez.
76.5x.42↔	Gelenkstabilisierung (bewegungseinschränkend) des Kiefergelenks	76.79.10↔	Sonstige offene Reposition einer Fraktur des Orbitadaches
76.5x.50↔	Arthroskopische Entfernung eines freien Gelenkkörpers am Kiefergelenk	76.79.11↔	Sonstige offene Reposition einer Fraktur der lateralen Orbitawand
76.5x.59↔	Sonstige Entfernung eines freien Gelenkkörpers am Kiefergelenk	76.79.19↔	Sonstige offene Reposition einer sonstigen Orbitafraktur
76.5x.60↔	Implantation einer Endoprothese am Kiefergelenk	76.79.20↔	Sonstige offene Reposition einer Stirnhöhlenwandfraktur
76.5x.61↔	Wechsel einer Endoprothese am Kiefergelenk	76.79.30↔	Sonstige offene Reposition einer nasoethmoidalen Mittelgesichtsfraktur
76.5x.70↔	Implantation einer Totalendoprothese am Kiefergelenk mit vorgefertigten Komponenten (L)	76.79.31↔	Sonstige offene Reposition einer zentralateralen Mittelgesichtsfraktur
76.5x.71↔	Implantation einer Totalendoprothese am Kiefergelenk mit CAD-CAM gefertigten Komponenten (L)	76.79.39↔	Sonstige offene Reposition einer sonstigen lateralen Mittelgesichtsfraktur
76.5x.90↔	Sonstige temporomandibuläre Arthroplastik oder Diskoplastik am Kiefergelenk	76.79.40↔	Sonstige offene Reposition kombinierter Mittelgesichtsfrakturen (Mehrfachfraktur)
76.5x.99↔	Temporomandibuläre Arthroplastik, sonstige	76.79.99↔	Sonstige offene Reposition einer Gesichtsschädelfraktur, sonstige
76.61.00↔	Geschlossene Osteoplastik [Osteotomie] am Ramus mandibulae, n.n.bez.	78.19.90↔	Geschlossene Reposition einer Fraktur sonstiger bezeichneter Knochen mit Knochenfixation durch Fixateur externe
76.61.10↔	Geschlossene Osteoplastik [Osteotomie] am Ramus mandibulae, ohne Distraction	78.19.91↔	Offene Reposition einer Fraktur sonstiger bezeichneter Knochen mit Knochenfixation durch Fixateur externe
76.61.20↔	Geschlossene Osteoplastik [Osteotomie] am Ramus mandibulae, mit Distraction	78.19.99↔	Anlegen eines Fixateur externe an andere näher bezeichnete Knochen, ausser Gesichtsschädelknochen (Inkl. Reposition von Frakturen), sonstige
76.61.99↔	Geschlossene Osteoplastik [Osteotomie] am Ramus mandibulae, sonstige	78.59.00↔	Innere Knochenfixation ohne Reposition der Fraktur an anderen näher bezeichneten Knochen, ausser Gesichtsschädelknochen, n.n.bez.
76.62.00↔	Offene Osteoplastik [Osteotomie] am Ramus mandibulae, n.n.bez.	78.59.90↔	Revision von Osteosynthesematerial (ohne Materialwechsel) an anderen näher bezeichneten Knochen, ausser Gesichtsschädelknochen
76.62.10↔	Offene Osteoplastik [Osteotomie] am Ramus mandibulae, ohne Distraction	78.59.99↔	Innere Knochenfixation ohne Reposition der Fraktur an anderen näher bezeichneten Knochen, ausser Gesichtsschädelknochen, sonstige
76.62.20↔	Offene Osteoplastik [Osteotomie] am Ramus mandibulae, mit Distraction	84.53.00↔	Implantation von interner Verlängerungsvorrichtung der Extremitäten mit kinetischer Traktion, n.n.bez.
76.62.99↔	Offene Osteoplastik [Osteotomie] am Ramus mandibulae, sonstige	84.53.10↔	Implantation eines nicht motorisierten internen Verlängerungs- oder Knochentransportsystem
76.63.00↔	Osteoplastik [Osteotomie] am Corpus mandibulae, n.n.bez.	84.53.11↔	Implantation eines motorisierten internen Verlängerungs- oder Knochentransportsystem
76.63.10↔	Osteoplastik [Osteotomie] im seitlichen Alveolarkambereich oder mit frontaler Kontinuitätsdurchtrennung der Mandibula ohne Distraction	84.53.99↔	Implantation von interner Verlängerungsvorrichtung der Extremitäten mit kinetischer Traktion, sonstige
76.63.11↔	Osteoplastik [Osteotomie] im frontalen Alveolarkambereich oder mit Kontinuitätsdurchtrennung am horizontalen Mandibulaast ohne Distraction	84.54↔	Implantation von sonstiger interner Verlängerungsvorrichtung der Extremitäten
76.63.12↔	Osteoplastik [Osteotomie] zur Kinnverlagerung ohne Distraction		
76.63.20↔	Verlagerung des Alveolarfortsatzes durch horizontale Distraction nach Osteotomie		
76.63.21↔	Verlagerung der Mandibula durch Distraction nach Osteotomie im horizontalen Mandibulaast		
76.63.99↔	Osteoplastik [Osteotomie] am Corpus mandibulae, sonstige		
76.64↔	Sonstige orthognathische Chirurgie an der Mandibula		
76.65.00↔	Segmentale Osteoplastik [Osteotomie] der Maxilla, n.n.bez.		
76.65.10↔	Segmentale Osteoplastik [Osteotomie] der Maxilla, ohne Distraction		

Prozedur D28-3

04.76↔	Plastische Rekonstruktion einer alten traumatischen Verletzung an kranialen und peripheren Nerven	30.29.30↔	Arytenoidektomie
04.79.00↔	Sonstige Neuroplastik, n.n.bez.	30.29.99↔	Sonstige partielle Laryngektomie, sonstige
04.79.10↔	Transplantation und Transposition eines extrakraniellen Hirnnerven mit epineuraler Naht	31.69.00↔	Sonstige plastische Rekonstruktion am Larynx, n.n.bez.
04.79.11↔	Transplantation und Transposition des Plexus brachialis mit epineuraler Naht	31.69.10↔	Laryngoplastik, n.n.bez.
04.79.12↔	Transplantation und Transposition von Nerven der Schulter mit epineuraler Naht	31.69.11↔	Medialisierung Laryngoplastik, n.n.bez.
04.79.13↔	Transplantation und Transposition eines Nerven des Armes und der Hand mit epineuraler Naht	31.69.12↔	Medialisierung Laryngoplastik, Thyroplastik Typ I
04.79.14↔	Transplantation und Transposition von Nerven des Rumpfes und der unteren Extremität mit epineuraler Naht	31.69.14↔	Medialisierung Laryngoplastik, externer Zugang
04.79.19↔	Transplantation und Transposition eines sonstigen Nervens mit epineuraler Naht	31.69.20↔	Erweiterungsplastik der Glottis (endolaryngeal)
04.79.20↔	Transplantation und Transposition eines Nerven mit interfaszikulärer Naht	31.69.30↔	Cricothyroidopexie
04.79.21↔	Transplantation und Transposition eines extrakraniellen Hirnnerven mit interfaszikulärer Naht	31.69.31↔	Arytenoidopexie
04.79.22↔	Transplantation und Transposition des Plexus brachialis mit interfaszikulärer Naht	31.69.40↔	Konstruktion / Revision einer Neoglottis
04.79.23↔	Transplantation und Transposition von Nerven der Schulter mit interfaszikulärer Naht	31.69.41↔	Plastische Rekonstruktion des Larynx
04.79.24↔	Transplantation und Transposition eines Nerven des Armes und der Hand mit interfaszikulärer Naht	31.69.42↔	Plastische Rekonstruktion einer Stimmrinne
04.79.25↔	Transplantation und Transposition von Nerven des Rumpfes und der unteren Extremität mit interfaszikulärer Naht	31.69.99↔	Sonstige plastische Rekonstruktion am Larynx, sonstige
04.79.29↔	Transplantation und Transposition eines sonstigen Nerven mit interfaszikulärer Naht	40.40↔	Radikale Neck dissection, n.n.bez.
04.79.99↔	Sonstige Neuroplastik, sonstige	40.41.00↔	Radikale unilaterale Neck dissection, n.n.bez.
16.51.00↔	Exenteration der Orbita mit Entfernen benachbarter Strukturen, n.n.bez.	40.41.10↔	Selektive (funktionelle) Neck dissection, supraomohyoid (Region I-III)
16.51.10↔	Exenteration der Orbita mit Entfernen benachbarter Strukturen, mit Erhalt der Lidhaut	40.41.11↔	Selektive (funktionelle) Neck dissection, lateral (Region II-IV)
16.51.11↔	Exenteration der Orbita mit Entfernen benachbarter Strukturen, ohne Erhalt der Lidhaut	40.41.12↔	Selektive (funktionelle) Neck dissection, anterolateral (Region I-IV)
16.51.99↔	Sonstige Exenteration der Orbita mit Entfernen benachbarter Strukturen	40.41.13↔	Selektive (funktionelle) Neck dissection, posterolateral (Region II-V)
16.52.00↔	Exenteration der Orbita mit therapeutischem Entfernen von Orbitaknochen, n.n.bez.	40.41.14↔	Selektive (funktionelle) Neck dissection, central (Region VI)
16.52.10↔	Exenteration der Orbita mit therapeutischem Entfernen von Orbitaknochen, mit Erhalt der Lidhaut	40.41.20↔	Radikale Neck dissection (inkl. modifiziert)
16.52.11↔	Exenteration der Orbita mit therapeutischem Entfernen von Orbitaknochen, ohne Erhalt der Lidhaut	40.41.21↔	Extended Neck dissection
16.52.99↔	Sonstige Exenteration der Orbita mit therapeutischem Entfernen von Orbitaknochen	40.41.99↔	Radikale unilaterale Neck dissection, sonstige
16.59.00↔	Sonstige Exenteration der Orbita, n.n.bez.	40.42↔	Radikale bilaterale Neck dissection
16.59.10↔	Sonstige Exenteration der Orbita, mit Erhalt der Lidhaut	76.09.00↔	Sonstige Inzision an Gesichtsschädelknochen, n.n.bez.
16.59.11↔	Sonstige Exenteration der Orbita, ohne Erhalt der Lidhaut	76.09.10↔	Reosteotomie nach Frakturrevision
16.59.99↔	Sonstige Exenteration der Orbita, sonstige	76.09.99↔	Sonstige Inzision an Gesichtsschädelknochen, sonstige
21.72↔	Offene Reposition einer Nasenfraktur	76.2x.00↔	Lokale Exzision oder Destruktion einer Läsion an Gesichtsschädelknochen, n.n.bez.
24.99.00↔	Sonstige zahnärztliche Operationen, n.n.bez.	76.2x.10↔	Dekortikation eines Gesichtsschädelknochens
24.99.10↔	Freilegung eines enossalen Implantats mit Aufsetzen einer Distanzhülse	76.2x.11↔	Exzision von periostalem Gewebe an Gesichtsschädelknochen
24.99.11↔	Stabilisierung eines Zahnes	76.2x.12↔	Abtragung (modellierende Osteotomie) an Gesichtsschädelknochen
24.99.20↔	Kieferaufbau durch Anwendung eines enoralen Distraktors	76.2x.20↔	Destruktion einer Läsion an Gesichtsschädelknochen
24.99.99↔	Sonstige zahnärztliche Operation, sonstige	76.2x.99↔	Lokale Exzision oder Destruktion einer Läsion an Gesichtsschädelknochen, sonstige
27.56.10↔	Kleinflächiges Spalthauttransplantat an Lippe und Mund	76.5x.00↔	Temporomandibuläre Arthroplastik, n.n.bez.
27.56.20↔	Großflächiges Spalthauttransplantat an Lippe und Mund	76.5x.10↔	Kondylektomie am Kiefergelenk mit Rekonstruktion
27.56.30↔	Kleinflächige heterologe Hauttransplantation an die Lippe	76.5x.19↔	Sonstige Kondylektomie am Kiefergelenk
27.56.40↔	Grossflächig heterologe Hauttransplantation an die Lippe	76.5x.20↔	Diskoplastik am Kiefergelenk mit Rekonstruktion
27.56.50↔	Kleinflächige homologe Hauttransplantation an die Lippe	76.5x.29↔	Sonstige Diskoplastik am Kiefergelenk
27.56.60↔	Grossflächig homologe Hauttransplantation an die Lippe	76.5x.30↔	Exstirpation des Discus articularis am Kiefergelenk mit Rekonstruktion
27.56.99↔	Sonstiges Hauttransplantat an Lippe und Mund, sonstige	76.5x.39↔	Sonstige Exstirpation des Discus articularis am Kiefergelenk
30.29.00↔	Sonstige partielle Laryngektomie, n.n.bez.	76.5x.40↔	Resektion am Tuberculum articulare des Kiefergelenks
30.29.10↔	Cricohyoidoepiglottopexy (CHEP)	76.5x.41↔	Plastische Rekonstruktion am Kiefergelenk
30.29.11↔	Cricohyoidopexy (CHP)	76.5x.42↔	Gelenkstabilisierung (bewegungseinschränkend) des Kiefergelenks
30.29.20↔	Partielle Larynx-Pharynx-Resektion	76.5x.50↔	Arthroskopische Entfernung eines freien Gelenkkörpers am Kiefergelenk
30.29.21↔	Partielle Laryngektomie frontale (Huet)	76.5x.59↔	Sonstige Entfernung eines freien Gelenkkörpers am Kiefergelenk
30.29.22↔	Partielle Laryngektomie frontolaterale (Leroux-Robert)	76.5x.60↔	Implantation einer Endoprothese am Kiefergelenk
		76.5x.61↔	Wechsel einer Endoprothese am Kiefergelenk
		76.5x.70↔	Implantation einer Totalendoprothese am Kiefergelenk mit vorgefertigten Komponenten (L)
		76.5x.71↔	Implantation einer Totalendoprothese am Kiefergelenk mit CAD-CAM gefertigten Komponenten (L)
		76.5x.90↔	Sonstige temporomandibuläre Arthroplastik oder Diskoplastik am Kiefergelenk
		76.5x.99↔	Temporomandibuläre Arthroplastik, sonstige
		76.61.00↔	Geschlossene Osteoplastik [Osteotomie] am Ramus mandibulae, n.n.bez.
		76.61.10↔	Geschlossene Osteoplastik [Osteotomie] am Ramus mandibulae, ohne Distraktion

76.61.20↔	Geschlossene Osteoplastik [Osteotomie] am Ramus mandibulae, mit Distraction	76.76.30↔	Offene Reposition (transoral oder von außen) einer Fraktur des Processus articularis mandibulae
76.61.99↔	Geschlossene Osteoplastik [Osteotomie] am Ramus mandibulae, sonstige	76.76.99↔	Offene Reposition einer Mandibulafraktur, sonstige
76.62.00↔	Offene Osteoplastik [Osteotomie] am Ramus mandibulae, n.n.bez.	76.77.00↔	Offene Reposition einer Processus alveolaris-Fraktur, n.n.bez.
76.62.10↔	Offene Osteoplastik [Osteotomie] am Ramus mandibulae, ohne Distraction	76.77.10↔	Offene Reposition einer Processus alveolaris-Fraktur der Maxilla
76.62.20↔	Offene Osteoplastik [Osteotomie] am Ramus mandibulae, mit Distraction	76.77.11↔	Offene Reposition einer Processus alveolaris-Fraktur der Mandibula
76.62.99↔	Offene Osteoplastik [Osteotomie] am Ramus mandibulae, sonstige	76.77.99↔	Offene Reposition einer Processus alveolaris-Fraktur, sonstige
76.63.00↔	Osteoplastik [Osteotomie] am Corpus mandibulae, n.n.bez.	76.78.00↔	Sonstige geschlossene Reposition einer Gesichtsschädelfraktur, n.n.bez.
76.63.10↔	Osteoplastik [Osteotomie] im seitlichen Alveolarkambereich oder mit frontaler Kontinuitätsdurchtrennung der Mandibula ohne Distraction	76.78.10↔	Geschlossene Reposition einer Stirnhöhlenvorderwandfraktur
76.63.11↔	Osteoplastik [Osteotomie] im frontalen Alveolarkambereich oder mit Kontinuitätsdurchtrennung am horizontalen Mandibulaast ohne Distraction	76.78.11↔	Endoskopische Reposition einer Stirnhöhlenvorderwandfraktur
76.63.12↔	Osteoplastik [Osteotomie] zur Kinnverlagerung ohne Distraction	76.78.20↔	Geschlossene Reposition einer Orbitafraktur
76.63.20↔	Verlagerung des Alveolarfortsatzes durch horizontale Distraction nach Osteotomie	76.78.21↔	Endoskopische Reposition einer Orbitafraktur
76.63.21↔	Verlagerung der Mandibula durch Distraction nach Osteotomie im horizontalen Mandibulaast	76.78.99↔	Sonstige geschlossene Reposition einer Gesichtsschädelfraktur, sonstige
76.63.99↔	Osteoplastik [Osteotomie] am Corpus mandibulae, sonstige	76.79.00↔	Sonstige offene Reposition einer Gesichtsschädelfraktur, n.n.bez.
76.64↔	Sonstige orthognathische Chirurgie an der Mandibula	76.79.10↔	Sonstige offene Reposition einer Fraktur des Orbitadaches
76.65.00↔	Segmentale Osteoplastik [Osteotomie] der Maxilla, n.n.bez.	76.79.11↔	Sonstige offene Reposition einer Fraktur der lateralen Orbitawand
76.65.10↔	Segmentale Osteoplastik [Osteotomie] der Maxilla, ohne Distraction	76.79.19↔	Sonstige offene Reposition einer sonstigen Orbitafraktur
76.65.20↔	Osteotomie der Maxilla im frontalen Alveolarkambereich, mit Distraction	76.79.20↔	Sonstige offene Reposition einer Stirnhöhlenwandfraktur
76.65.21↔	Osteotomie der Maxilla im seitlichen Alveolarkambereich, mit Distraction	76.79.30↔	Sonstige offene Reposition einer nasoethmoidalen Mittelgesichtsfraktur
76.65.22↔	Osteotomie der Maxilla im frontalen und seitlichen Alveolarkambereich in mehreren Segmenten, mit Distraction	76.79.31↔	Sonstige offene Reposition einer zentrolateralen Mittelgesichtsfraktur
76.65.99↔	Segmentale Osteoplastik [Osteotomie] der Maxilla, sonstige	76.79.39↔	Sonstige offene Reposition einer sonstigen lateralen Mittelgesichtsfraktur
76.66.00↔	Totale Osteoplastik [Osteotomie] der Maxilla, n.n.bez.	76.79.40↔	Sonstige offene Reposition kombinierter Mittelgesichtsfrakturen (Mehrfachfraktur)
76.66.10↔	Totale Osteoplastik [Osteotomie] der Maxilla ohne Distraction	76.79.99↔	Sonstige offene Reposition einer Gesichtsschädelfraktur, sonstige
76.66.20↔	Osteotomie der Maxilla in der Le-Fort-I-Ebene in einem Stück mit Distraction	76.94↔	Offene Reposition einer Kiefergelenksluxation
76.66.21↔	Osteotomie der Maxilla in der Le-Fort-I-Ebene in zwei Stücken mit Distraction	78.19.90↔	Geschlossene Reposition einer Fraktur sonstiger bezeichneter Knochen mit Knochenfixation durch Fixateur externe
76.66.22↔	Osteotomie der Maxilla in der Le-Fort-I-Ebene in drei oder mehr Stücken mit Distraction	78.19.91↔	Offene Reposition einer Fraktur sonstiger bezeichneter Knochen mit Knochenfixation durch Fixateur externe
76.66.30↔	Plastische Rekonstruktion und Augmentation der Maxilla durch totale Auflagerungsplastik	78.59.00↔	Innere Knochenfixation ohne Reposition der Fraktur an anderen näher bezeichneten Knochen, ausser Gesichtsschädelknochen, n.n.bez.
76.66.99↔	Totale Osteoplastik [Osteotomie] der Maxilla, sonstige	78.59.90↔	Revision von Osteosynthesematerial (ohne Materialwechsel) an anderen näher bezeichneten Knochen, ausser Gesichtsschädelknochen
76.70↔	Reposition einer Gesichtsschädelfraktur, n.n.bez.	78.59.99↔	Innere Knochenfixation ohne Reposition der Fraktur an anderen näher bezeichneten Knochen, ausser Gesichtsschädelknochen, sonstige
76.72↔	Offene Reposition einer Jochbein- und Jochbogenfraktur	84.53.00↔	Implantation von interner Verlängerungsvorrichtung der Extremitäten mit kinetischer Traktion, n.n.bez.
76.74↔	Offene Reposition einer Maxillafraktur	84.53.10↔	Implantation eines nicht motorisierten internen Verlängerungs- oder Knochentransportsystem
76.76.00↔	Offene Reposition einer Mandibulafraktur, n.n.bez.	84.53.11↔	Implantation eines motorisierten internen Verlängerungs- oder Knochentransportsystem
76.76.10↔	Offene Reposition einer Einfachfraktur des Corpus mandibulae	84.53.99↔	Implantation von interner Verlängerungsvorrichtung der Extremitäten mit kinetischer Traktion, sonstige
76.76.11↔	Offene Reposition einer Mehrfachfraktur des Corpus mandibulae	84.54↔	Implantation von sonstiger internen Verlängerungsvorrichtung der Extremitäten
76.76.20↔	Offene Reposition (von außen) einer Einfach- oder Mehrfachfraktur des Ramus mandibulae		
76.76.21↔	Offene Reposition (transoral) einer Einfach- oder Mehrfachfraktur des Ramus mandibulae		

ADRG D29**Operationen am Kiefer und andere Eingriffe an Kopf und Hals ausser bei bösartiger Neubildung**

Prozedur in Tabelle D29-1

DRG D29Z**Operationen am Kiefer und andere Eingriffe an Kopf und Hals ausser bei bösartiger Neubildung**

Prozedur D29-1

04.76↔	Plastische Rekonstruktion einer alten traumatischen Verletzung an kranialen und peripheren Nerven	30.29.30↔	Arytenoidektomie
04.79.00↔	Sonstige Neuroplastik, n.n.bez.	30.29.99↔	Sonstige partielle Laryngektomie, sonstige
04.79.10↔	Transplantation und Transposition eines extrakraniellen Hirnnerven mit epineuraler Naht	31.69.00↔	Sonstige plastische Rekonstruktion am Larynx, n.n.bez.
04.79.11↔	Transplantation und Transposition des Plexus brachialis mit epineuraler Naht	31.69.10↔	Laryngoplastik, n.n.bez.
04.79.12↔	Transplantation und Transposition von Nerven der Schulter mit epineuraler Naht	31.69.11↔	Medialisierung Laryngoplastik, n.n.bez.
04.79.13↔	Transplantation und Transposition eines Nerven des Armes und der Hand mit epineuraler Naht	31.69.12↔	Medialisierung Laryngoplastik, Thyroplastik Typ I
04.79.14↔	Transplantation und Transposition von Nerven des Rumpfes und der unteren Extremität mit epineuraler Naht	31.69.14↔	Medialisierung Laryngoplastik, externer Zugang
04.79.19↔	Transplantation und Transposition eines sonstigen Nervens mit epineuraler Naht	31.69.20↔	Erweiterungsplastik der Glottis (endolaryngeal)
04.79.20↔	Transplantation und Transposition eines Nerven mit interfaszikulärer Naht	31.69.30↔	Cricothyroidopexie
04.79.21↔	Transplantation und Transposition eines extrakraniellen Hirnnerven mit interfaszikulärer Naht	31.69.31↔	Arytenoidopexie
04.79.22↔	Transplantation und Transposition des Plexus brachialis mit interfaszikulärer Naht	31.69.40↔	Konstruktion / Revision einer Neoglottis
04.79.23↔	Transplantation und Transposition von Nerven der Schulter mit interfaszikulärer Naht	31.69.41↔	Plastische Rekonstruktion des Larynx
04.79.24↔	Transplantation und Transposition eines Nerven des Armes und der Hand mit interfaszikulärer Naht	31.69.42↔	Plastische Rekonstruktion einer Stimmrinne
04.79.25↔	Transplantation und Transposition von Nerven des Rumpfes und der unteren Extremität mit interfaszikulärer Naht	31.69.99↔	Sonstige plastische Rekonstruktion am Larynx, sonstige
04.79.29↔	Transplantation und Transposition eines sonstigen Nerven mit interfaszikulärer Naht	40.40↔	Radikale Neck dissection, n.n.bez.
04.79.99↔	Sonstige Neuroplastik, sonstige	40.41.00↔	Radikale unilaterale Neck dissection, n.n.bez.
16.51.00↔	Exenteration der Orbita mit Entfernen benachbarter Strukturen, n.n.bez.	40.41.10↔	Selektive (funktionelle) Neck dissection, supraomohyoid (Region I-III)
16.51.10↔	Exenteration der Orbita mit Entfernen benachbarter Strukturen, mit Erhalt der Lidhaut	40.41.11↔	Selektive (funktionelle) Neck dissection, lateral (Region II-IV)
16.51.11↔	Exenteration der Orbita mit Entfernen benachbarter Strukturen, ohne Erhalt der Lidhaut	40.41.12↔	Selektive (funktionelle) Neck dissection, anterolateral (Region I-IV)
16.51.99↔	Sonstige Exenteration der Orbita mit Entfernen benachbarter Strukturen	40.41.13↔	Selektive (funktionelle) Neck dissection, posterolateral (Region II-V)
16.52.00↔	Exenteration der Orbita mit therapeutischem Entfernen von Orbitaknochen, n.n.bez.	40.41.14↔	Selektive (funktionelle) Neck dissection, central (Region VI)
16.52.10↔	Exenteration der Orbita mit therapeutischem Entfernen von Orbitaknochen, mit Erhalt der Lidhaut	40.41.20↔	Radikale Neck dissection (inkl. modifiziert)
16.52.11↔	Exenteration der Orbita mit therapeutischem Entfernen von Orbitaknochen, ohne Erhalt der Lidhaut	40.41.21↔	Extended Neck dissection
16.52.99↔	Sonstige Exenteration der Orbita mit therapeutischem Entfernen von Orbitaknochen	40.41.99↔	Radikale unilaterale Neck dissection, sonstige
16.59.00↔	Sonstige Exenteration der Orbita, n.n.bez.	40.42↔	Radikale bilaterale Neck dissection
16.59.10↔	Sonstige Exenteration der Orbita, mit Erhalt der Lidhaut	76.09.00↔	Sonstige Inzision an Gesichtsschädelknochen, n.n.bez.
16.59.11↔	Sonstige Exenteration der Orbita, ohne Erhalt der Lidhaut	76.09.10↔	Reosteotomie nach Frakturrevision
16.59.99↔	Sonstige Exenteration der Orbita, sonstige	76.09.99↔	Sonstige Inzision an Gesichtsschädelknochen, sonstige
21.72↔	Offene Reposition einer Nasenfraktur	76.2x.00↔	Lokale Exzision oder Destruktion einer Läsion an Gesichtsschädelknochen, n.n.bez.
24.99.00↔	Sonstige zahnärztliche Operationen, n.n.bez.	76.2x.10↔	Dekortikation eines Gesichtsschädelknochens
24.99.10↔	Freilegung eines enossalen Implantats mit Aufsetzen einer Distanzhülse	76.2x.11↔	Exzision von periostalem Gewebe an Gesichtsschädelknochen
24.99.11↔	Stabilisierung eines Zahnes	76.2x.12↔	Abtragung (modellierende Osteotomie) an Gesichtsschädelknochen
24.99.20↔	Kieferaufbau durch Anwendung eines enoralen Distraktors	76.2x.20↔	Destruktion einer Läsion an Gesichtsschädelknochen
24.99.99↔	Sonstige zahnärztliche Operation, sonstige	76.2x.99↔	Lokale Exzision oder Destruktion einer Läsion an Gesichtsschädelknochen, sonstige
27.56.10↔	Kleinflächiges Spalthauttransplantat an Lippe und Mund	76.5x.00↔	Temporomandibuläre Arthroplastik, n.n.bez.
27.56.20↔	Großflächiges Spalthauttransplantat an Lippe und Mund	76.5x.10↔	Kondylektomie am Kiefergelenk mit Rekonstruktion
27.56.30↔	Kleinflächige heterologe Hauttransplantation an die Lippe	76.5x.19↔	Sonstige Kondylektomie am Kiefergelenk
27.56.40↔	Grossflächig heterologe Hauttransplantation an die Lippe	76.5x.20↔	Diskoplastik am Kiefergelenk mit Rekonstruktion
27.56.50↔	Kleinflächige homologe Hauttransplantation an die Lippe	76.5x.29↔	Sonstige Diskoplastik am Kiefergelenk
27.56.60↔	Grossflächig homologe Hauttransplantation an die Lippe	76.5x.30↔	Exstirpation des Discus articularis am Kiefergelenk mit Rekonstruktion
27.56.99↔	Sonstiges Hauttransplantat an Lippe und Mund, sonstige	76.5x.39↔	Sonstige Exstirpation des Discus articularis am Kiefergelenk
30.29.00↔	Sonstige partielle Laryngektomie, n.n.bez.	76.5x.40↔	Resektion am Tuberculum articulare des Kiefergelenks
30.29.10↔	Cricohyoidoepiglottopexy (CHEP)	76.5x.41↔	Plastische Rekonstruktion am Kiefergelenk
30.29.11↔	Cricohyoidopexy (CHP)	76.5x.42↔	Gelenkstabilisierung (bewegungseinschränkend) des Kiefergelenks
30.29.20↔	Partielle Larynx-Pharynx-Resektion	76.5x.50↔	Arthroskopische Entfernung eines freien Gelenkkörpers am Kiefergelenk
30.29.21↔	Partielle Laryngektomie frontale (Huet)	76.5x.59↔	Sonstige Entfernung eines freien Gelenkkörpers am Kiefergelenk
30.29.22↔	Partielle Laryngektomie frontolaterale (Leroux-Robert)	76.5x.60↔	Implantation einer Endoprothese am Kiefergelenk
		76.5x.61↔	Wechsel einer Endoprothese am Kiefergelenk
		76.5x.70↔	Implantation einer Totalendoprothese am Kiefergelenk mit vorgefertigten Komponenten (L)
		76.5x.71↔	Implantation einer Totalendoprothese am Kiefergelenk mit CAD-CAM gefertigten Komponenten (L)
		76.5x.90↔	Sonstige temporomandibuläre Arthroplastik oder Diskoplastik am Kiefergelenk
		76.5x.99↔	Temporomandibuläre Arthroplastik, sonstige
		76.61.00↔	Geschlossene Osteoplastik [Osteotomie] am Ramus mandibulae, n.n.bez.
		76.61.10↔	Geschlossene Osteoplastik [Osteotomie] am Ramus mandibulae, ohne Distraktion

76.61.20↔	Geschlossene Osteoplastik [Osteotomie] am Ramus mandibulae, mit Distraction	76.76.30↔	Offene Reposition (transoral oder von außen) einer Fraktur des Processus articularis mandibulae
76.61.99↔	Geschlossene Osteoplastik [Osteotomie] am Ramus mandibulae, sonstige	76.76.99↔	Offene Reposition einer Mandibulafraktur, sonstige
76.62.00↔	Offene Osteoplastik [Osteotomie] am Ramus mandibulae, n.n.bez.	76.77.00↔	Offene Reposition einer Processus alveolaris-Fraktur, n.n.bez.
76.62.10↔	Offene Osteoplastik [Osteotomie] am Ramus mandibulae, ohne Distraction	76.77.10↔	Offene Reposition einer Processus alveolaris-Fraktur der Maxilla
76.62.20↔	Offene Osteoplastik [Osteotomie] am Ramus mandibulae, mit Distraction	76.77.11↔	Offene Reposition einer Processus alveolaris-Fraktur der Mandibula
76.62.99↔	Offene Osteoplastik [Osteotomie] am Ramus mandibulae, sonstige	76.77.99↔	Offene Reposition einer Processus alveolaris-Fraktur, sonstige
76.63.00↔	Osteoplastik [Osteotomie] am Corpus mandibulae, n.n.bez.	76.78.00↔	Sonstige geschlossene Reposition einer Gesichtsschädelfraktur, n.n.bez.
76.63.10↔	Osteoplastik [Osteotomie] im seitlichen Alveolarkambereich oder mit frontaler Kontinuitätsdurchtrennung der Mandibula ohne Distraction	76.78.10↔	Geschlossene Reposition einer Stirnhöhlenvorderwandfraktur
76.63.11↔	Osteoplastik [Osteotomie] im frontalen Alveolarkambereich oder mit Kontinuitätsdurchtrennung am horizontalen Mandibulaast ohne Distraction	76.78.11↔	Endoskopische Reposition einer Stirnhöhlenvorderwandfraktur
76.63.12↔	Osteoplastik [Osteotomie] zur Kinnverlagerung ohne Distraction	76.78.20↔	Geschlossene Reposition einer Orbitafraktur
76.63.20↔	Verlagerung des Alveolarfortsatzes durch horizontale Distraction nach Osteotomie	76.78.21↔	Endoskopische Reposition einer Orbitafraktur
76.63.21↔	Verlagerung der Mandibula durch Distraction nach Osteotomie im horizontalen Mandibulaast	76.78.99↔	Sonstige geschlossene Reposition einer Gesichtsschädelfraktur, sonstige
76.63.99↔	Osteoplastik [Osteotomie] am Corpus mandibulae, sonstige	76.79.00↔	Sonstige offene Reposition einer Gesichtsschädelfraktur, n.n.bez.
76.64↔	Sonstige orthognathische Chirurgie an der Mandibula	76.79.10↔	Sonstige offene Reposition einer Fraktur des Orbitadaches
76.65.00↔	Segmentale Osteoplastik [Osteotomie] der Maxilla, n.n.bez.	76.79.11↔	Sonstige offene Reposition einer Fraktur der lateralen Orbitawand
76.65.10↔	Segmentale Osteoplastik [Osteotomie] der Maxilla, ohne Distraction	76.79.19↔	Sonstige offene Reposition einer sonstigen Orbitafraktur
76.65.20↔	Osteotomie der Maxilla im frontalen Alveolarkambereich, mit Distraction	76.79.20↔	Sonstige offene Reposition einer Stirnhöhlenwandfraktur
76.65.21↔	Osteotomie der Maxilla im seitlichen Alveolarkambereich, mit Distraction	76.79.30↔	Sonstige offene Reposition einer nasoethmoidalen Mittelgesichtsfraktur
76.65.22↔	Osteotomie der Maxilla im frontalen und seitlichen Alveolarkambereich in mehreren Segmenten, mit Distraction	76.79.31↔	Sonstige offene Reposition einer zentrolateralen Mittelgesichtsfraktur
76.65.99↔	Segmentale Osteoplastik [Osteotomie] der Maxilla, sonstige	76.79.39↔	Sonstige offene Reposition einer sonstigen lateralen Mittelgesichtsfraktur
76.66.00↔	Totale Osteoplastik [Osteotomie] der Maxilla, n.n.bez.	76.79.40↔	Sonstige offene Reposition kombinierter Mittelgesichtsfrakturen (Mehrfachfraktur)
76.66.10↔	Totale Osteoplastik [Osteotomie] der Maxilla ohne Distraction	76.79.99↔	Sonstige offene Reposition einer Gesichtsschädelfraktur, sonstige
76.66.20↔	Osteotomie der Maxilla in der Le-Fort-I-Ebene in einem Stück mit Distraction	76.94↔	Offene Reposition einer Kiefergelenksluxation
76.66.21↔	Osteotomie der Maxilla in der Le-Fort-I-Ebene in zwei Stücken mit Distraction	78.19.90↔	Geschlossene Reposition einer Fraktur sonstiger bezeichneter Knochen mit Knochenfixation durch Fixateur externe
76.66.22↔	Osteotomie der Maxilla in der Le-Fort-I-Ebene in drei oder mehr Stücken mit Distraction	78.19.91↔	Offene Reposition einer Fraktur sonstiger bezeichneter Knochen mit Knochenfixation durch Fixateur externe
76.66.30↔	Plastische Rekonstruktion und Augmentation der Maxilla durch totale Auflagerungsplastik	78.59.00↔	Innere Knochenfixation ohne Reposition der Fraktur an anderen näher bezeichneten Knochen, ausser Gesichtsschädelknochen, n.n.bez.
76.66.99↔	Totale Osteoplastik [Osteotomie] der Maxilla, sonstige	78.59.90↔	Revision von Osteosynthesematerial (ohne Materialwechsel) an anderen näher bezeichneten Knochen, ausser Gesichtsschädelknochen
76.70↔	Reposition einer Gesichtsschädelfraktur, n.n.bez.	78.59.99↔	Innere Knochenfixation ohne Reposition der Fraktur an anderen näher bezeichneten Knochen, ausser Gesichtsschädelknochen, sonstige
76.72↔	Offene Reposition einer Jochbein- und Jochbogenfraktur	84.53.00↔	Implantation von interner Verlängerungsvorrichtung der Extremitäten mit kinetischer Traktion, n.n.bez.
76.74↔	Offene Reposition einer Maxillafraktur	84.53.10↔	Implantation eines nicht motorisierten internen Verlängerungs- oder Knochentransportsystem
76.76.00↔	Offene Reposition einer Mandibulafraktur, n.n.bez.	84.53.11↔	Implantation eines motorisierten internen Verlängerungs- oder Knochentransportsystem
76.76.10↔	Offene Reposition einer Einfachfraktur des Corpus mandibulae	84.53.99↔	Implantation von interner Verlängerungsvorrichtung der Extremitäten mit kinetischer Traktion, sonstige
76.76.11↔	Offene Reposition einer Mehrfachfraktur des Corpus mandibulae	84.54↔	Implantation von sonstiger internen Verlängerungsvorrichtung der Extremitäten
76.76.20↔	Offene Reposition (von außen) einer Einfach- oder Mehrfachfraktur des Ramus mandibulae		
76.76.21↔	Offene Reposition (transoral) einer Einfach- oder Mehrfachfraktur des Ramus mandibulae		

ADRG D30**Tonsillektomie oder verschiedene Eingriffe an Ohr, Nase, Mund und Hals ausser bei bösartiger Neubildung, ohne Mundboden- oder Vestibulumplastik Alter < 3 Jahre**

Mindestens eine Prozedur in Tabelle D30-1 oder Prozedur in Tabelle D30-2 und Alter < 3 Jahre

DRG D30A**Verschiedene Eingriffe an Ohr, Nase, Mund u. Hals ohne äuss. schw. CC, mit aufwendigem Eingr. oder Eingr. an Mundhöhle u. Mund ausser bei bösart. Neub. ohne Mundboden- oder Vestib.plastik, Alter < 3 J.**

Prozedur in Tabelle D30-3 oder Prozedur in Tabelle D30-2 und Alter < 3 Jahre

DRG D30B**Tonsillektomie ausser bei bösartiger Neubildung oder verschiedene Eingriffe an Ohr, Nase, Mund und Hals mit schweren CC oder bestimmte Prozedur oder Alter < 16 Jahre**

Alter < 16 Jahre oder PCCL > 2 oder Prozedur in Tabelle D30-4

DRG D30C**Tonsillektomie ausser bei bösartiger Neubildung oder verschiedene Eingriffe an Ohr, Nase, Mund und Hals, Alter > 15 Jahre****Prozedur D30-1**

06.09.00↔	Sonstige Inzision im Gebiet der Schilddrüse, n.n.bez.	18.71.24↔	Ohrmuschelaufbau, total mit mikrovaskulärem Lappen
06.09.10↔	Sonstige Inzision im Gebiet der Schilddrüse: Ohne weitere Maßnahmen	18.71.29↔	Ohrmuschelaufbau, total, sonstige
06.09.11↔	Sonstige Inzision im Gebiet der Schilddrüse: Drainage	18.71.30↔	Implantation von alloplastischen Materialien beim Aufbau einer Ohrmuschel
06.09.99↔	Sonstige Inzision im Gebiet der Schilddrüse, sonstige	18.71.99↔	Ohrmuschelaufbau, sonstige
06.91↔	Durchtrennung des Isthmus thyreoideae	18.72↔	Reinsertion eines amputierten Ohres
09.3↔	Sonstige Operationen an der Tränendrüse	18.79↔	Sonstige plastische Rekonstruktion am äusseren Ohr
09.6↔	Exzision an Tränensack und ableitenden Tränenwegen	18.9↔	Sonstige Operation am äusseren Ohr
09.81↔	Dakryozystorhinostomie	19.0↔	Mobilisation des Stapes
09.99↔	Sonstige Operation am Tränensystem	19.11↔	Stapedektomie und Stapesplastik mit Einpassen einer Stapesprothese
18.01↔	Perforation des Ohrläppchens	19.19.00↔	Sonstige Stapedektomie und Stapesplastiken, n.n.bez.
18.02↔	Inzision am äusseren Gehörgang	19.19.10↔	Stapedotomie mit Einpassen einer autogene Stapes-Prothese (Inkus-stapedotomie)
18.09↔	Sonstige Inzision am äusseren Ohr	19.19.11↔	Stapedotomie mit Einpassen einer alloplastische Stapes-Prothese (Inkus-stapedotomie)
18.21.00↔	Exzision einer präaurikulären Fistel oder eines präaurikulären Sinus, n.n.bez.	19.19.12↔	Malleo-Stapedotomie
18.21.10↔	Exzision einer präaurikulären Fistel oder eines präaurikulären Sinus, nicht histographisch kontrolliert	19.19.99↔	Sonstige Stapedektomie und Stapesplastiken, sonstige
18.21.11↔	Exzision einer präaurikulären Fistel oder eines präaurikulären Sinus, histographisch kontrolliert	19.21↔	Revision einer Stapedotomie, Stapedektomie und Stapesplastik mit Inkus-Ersatz
18.21.99↔	Exzision einer präaurikulären Fistel oder eines präaurikulären Sinus, sonstige	19.29.00↔	Sonstige Revision einer Stapedotomie, Stapedektomie und Stapesplastik, n.n. bez.
18.29.00↔	Exzision oder Destruktion einer anderen Läsion am äusseren Ohr, n.n.bez.	19.29.10↔	Sonstige Revision einer Stapedotomie und Stapedektomie mit Stapes-Prothese
18.29.01↔	Destruktion einer Läsion am äusseren Ohr oder im äusseren Gehörgang	19.29.11↔	Sonstige Revision einer Stapedotomie und Stapedektomie mit autogener Stapes-Prothese
18.29.10↔	Exzision einer anderen Läsion am äusseren Ohr oder im äusseren Gehörgang, nicht histographisch kontrolliert	19.29.12↔	Sonstige Revision einer Stapedotomie und Stapedektomie mit alloplastischer Stapes-Prothese
18.29.11↔	Exzision einer anderen Läsion am äusseren Ohr oder im äusseren Gehörgang, histographisch kontrolliert	19.29.13↔	Sonstige Revision einer Stapesplastik (ohne Inkus-Ersatz)
18.29.99↔	Exzision oder Destruktion einer anderen Läsion am äusseren Ohr, sonstige	19.29.99↔	Sonstige Revision einer Stapedotomie, Stapedektomie und Stapesplastik, sonstige
18.31.00↔	Radikale Exzision einer Läsion am äusseren Ohr, n.n.bez.	19.3↔	Sonstige Operationen an den Gehörknöchelchen
18.31.10↔	Radikale Exzision einer Läsion am äusseren Ohr oder im äusseren Gehörgang oder partielle Resektion der Ohrmuschel, nicht histographisch kontrolliert	19.4↔	Myringoplastik
18.31.11↔	Radikale Exzision einer Läsion am äusseren Ohr oder im äusseren Gehörgang oder partielle Resektion der Ohrmuschel, histographisch kontrolliert	19.6↔	Revision einer Tympanoplastik
18.31.19↔	Radikale Exzision einer Läsion am äusseren Ohr, sonstige	19.9x.00↔	Sonstige plastische Rekonstruktion am Mittelohr, n.n.bez.
18.39.10↔	Resektion der Ohrmuschel, total, nicht histographisch kontrolliert	19.9x.10↔	Mikrochirurgische Operationen am Mittelohr, n.n.bez.
18.39.11↔	Resektion der Ohrmuschel: total, histographisch kontrolliert	19.9x.11↔	Verkleinerung einer Radikalhöhle
18.39.19↔	Sonstige Resektion der Ohrmuschel, sonstige	19.9x.12↔	Rekonstruktion des Mittelohres: Reimplantation / Rekonstruktion der hinteren Gehörgangswand
18.5↔	Chirurgische Korrektur absteher Ohren	19.9x.13↔	Rekonstruktion des Mittelohres
18.6x.00↔	Rekonstruktion des äusseren Gehörganges, n.n.bez.	19.9x.14↔	Verschluss einer Mastoid-Fistel
18.6x.10↔	Erweiterung des äusseren Gehörganges	19.9x.19↔	Mikrochirurgische Operationen am Mittelohr, sonstige
18.6x.20↔	Rekonstruktion eines (bestehenden) äusseren Gehörganges	19.9x.99↔	Sonstige plastische Rekonstruktion am Mittelohr, sonstige
18.6x.30↔	Konstruktion eines (nicht bestehenden) äusseren Gehörganges	20.21↔	Inzision am Mastoid
18.6x.99↔	Rekonstruktion des äusseren Gehörganges, sonstige	20.22↔	Inzision an den Pyramidenzellen
18.71.00↔	Ohrmuschelaufbau, n.n.bez.	20.23.00↔	Inzision am Mittelohr, n.n.bez.
18.71.10↔	Ohrmuschelaufbau, partiell, n.n.bez.	20.23.10↔	Antrotomie
18.71.11↔	Ohrmuschelaufbau, partiell mit Gewebeexpander	20.23.11↔	Attikotomie
18.71.12↔	Ohrmuschelaufbau, partiell mit Galealappen	20.23.12↔	Tympanotomie mit Abdichtung der runden und/oder ovalen Fenstermembran
18.71.13↔	Ohrmuschelaufbau, partiell mit Knorpeltransplantat	20.23.13↔	Explorative Tympanotomie
18.71.14↔	Ohrmuschelaufbau, partiell mit mikrovaskulärem Lappen	20.23.99↔	Inzision am Mittelohr, sonstige
18.71.19↔	Ohrmuschelaufbau, partiell, sonstige	20.32.00↔	Biopsie an Mittel- und Innenohr, n.n.bez.
18.71.20↔	Ohrmuschelaufbau, total, n.n.bez.	20.32.01↔	Biopsie am Mittelohr
18.71.21↔	Ohrmuschelaufbau, total mit Gewebeexpander	20.32.02↔	Biopsie am Innenohr
18.71.22↔	Ohrmuschelaufbau, total mit Galealappen	20.32.99↔	Biopsie an Mittel- und Innenohr, sonstige
18.71.23↔	Ohrmuschelaufbau, total mit Knorpeltransplantat	20.51.00↔	Exzision einer Läsion am Mittelohr, n.n.bez.
		20.51.10↔	Exzision einer Läsion an der Paukenhöhle
		20.51.11↔	Exzision einer Läsion an der Pyramiden Spitze

20.51.12↔	Exzision einer Läsion an der Otobasis	28.4↔	Exzision eines Tonsillenrestes
20.51.99↔	Exzision einer Läsion am Mittelohr, sonstige	28.5x.00↔	Exzision der Zungengrundtonsille, n.n.bez.
20.59↔	Sonstige Exzision am Mittelohr	28.5x.10↔	Exzision der Zungengrundtonsille, transoral
20.61.00↔	(Initiale) Fenestration am Innenohr, n.n.bez.	28.5x.11↔	Exzision der Zungengrundtonsille, durch Pharyngotomie
20.61.10↔	Fenestration am Innenohr, ohne Implantation einer Prothese (initiales Verfahren)	28.5x.99↔	Exzision der Zungengrundtonsille, sonstige
20.61.99↔	(Initiale) Fenestration am Innenohr, sonstige	28.7x.00↔	Blutstillung nach Tonsillektomie und Adenoidektomie, n.n.bez.
20.62.00↔	Revision einer Fenestration am Innenohr, n.n.bez.	28.7x.10↔	Blutstillung nach Tonsillektomie
20.62.10↔	Revision einer Fenestration am Innenohr, ohne Implantation einer Prothese	28.7x.11↔	Blutstillung nach Adenoidektomie
20.62.99↔	Revision einer Fenestration am Innenohr, sonstige	28.7x.99↔	Blutstillung nach Tonsillektomie und Adenoidektomie, sonstige
20.8↔	Operationen an der Tuba auditiva	28.91↔	Entfernen eines Fremdkörpers von Tonsillen und Adenoiden durch Inzision
20.91↔	Tympanosympathektomie	28.92↔	Exzision einer Läsion an Tonsillen und Adenoiden
20.99.00↔	Sonstige Operationen an Innen- und Mittelohr, n.n.bez.	28.99↔	Sonstige Operationen an Tonsillen und Adenoiden
20.99.10↔	Implantation von Knochenverankerungen am Felsenbein, Mittel- oder Innenohr	30.01↔	Marsupialisation einer Larynxzyste
20.99.20↔	Verschluss einer Labyrinthfistel	30.09.00↔	Sonstige Exzision oder Destruktion von Läsion oder Gewebe am Larynx, n.n.bez.
20.99.30↔	Entfernung eines Kochleaimplantates oder implantierbaren Hörgerätes	30.09.10↔	Exzision oder Destruktion von Läsion oder Gewebe am Larynx ohne Thyreotomie
20.99.99↔	Sonstige Operationen an Innen- und Mittelohr, sonstige	30.09.11↔	Dekortikation / Stripping einer Stimmlippe, ohne Thyreotomie
21.07↔	Stillung einer Epistaxis durch Exzision von nasaler Mukosa und Hauttransplantation an Septum und laterale Nasenwand	30.09.20↔	Exzision oder Destruktion von Läsion oder Gewebe am Larynx, durch Thyreotomie
21.31.10↔	Lokale Exzision einer endonasalen Läsion, Zugang endonasal	30.09.21↔	Dekortikation / Stripping einer Stimmlippe, durch Thyreotomie
21.31.12↔	Destruktion einer endonasalen Läsion	30.09.99↔	Sonstige Exzision oder Destruktion von Läsion oder Gewebe am Larynx, sonstige
21.32.10↔	Exzision und lokale Destruktion einer anderen Läsion an der Nase, nicht histographisch kontrolliert	30.21↔	Epiglottidektomie
21.32.11↔	Exzision und lokale Destruktion einer anderen Läsion an der Nase, histographisch kontrolliert	30.22.00↔	Chordektomie, n.n.bez.
21.5↔	Submuköse Resektion des Nasenseptums	30.22.10↔	Chordektomie, endolaryngeal
21.82↔	Verschluss einer Nasenfistel	30.22.11↔	Chordektomie, durch Thyreotomie
21.91↔	Lösung von Synechien der Nase	30.22.99↔	Chordektomie, sonstige
28.0↔	Inzision und Drainage an Tonsillen und peritonsillären Strukturen	31.3↔	Sonstige Inzisionen an Larynx und Trachea
28.2x.00↔	Tonsillektomie ohne Adenoidektomie, n.n.bez.	31.45↔	Offene Biopsie an Larynx oder Trachea
28.2x.10↔	Partielle Resektion der Tonsille [Tonsillotomie] ohne Adenoidektomie	31.61↔	Naht einer Rissverletzung am Larynx
28.2x.11↔	Total Tonsillektomie ohne Adenoidektomie	31.62↔	Verschluss einer Larynxfistel
28.2x.12↔	Abszess tonsillektomie	31.63↔	Revision einer Laryngostomie
28.2x.99↔	Tonsillektomie ohne Adenoidektomie, sonstige	31.64↔	Versorgung einer Larynxfraktur
28.3↔	Tonsillektomie mit Adenoidektomie	31.75↔	Rekonstruktion der Trachea und Konstruktion eines künstlichen Larynx
		31.92↔	Lösung von Adhäsionen an Trachea oder Larynx
		31.98↔	Sonstige Operationen am Larynx

Prozedur D30-2

23.6↔	Prothetisches Zahnimplantat	25.1↔	Exzision oder Destruktion von Läsion oder Gewebe an der Zunge
24.0↔	Inzision an Zahnfleisch und Alveolarkamm	25.59.00↔	Sonstige Zungenrekonstruktion und Zungenplastik, n.n.bez.
24.11.00↔	Biopsie am Zahnfleisch, n.n.bez.	25.59.10↔	Plastische Rekonstruktion der Zunge, n.n.bez.
24.11.20↔	Offene Biopsie (mit Inzision) am Zahnfleisch	25.59.99↔	Sonstige Zungenrekonstruktion und Zungenplastik, sonstige
24.11.99↔	Biopsie am Zahnfleisch, sonstige	25.92↔	Linguale Frenulektomie
24.12.00↔	Biopsie an einer Zahnalveole, n.n.bez.	25.93↔	Lösung von Adhäsion an der Zunge
24.12.20↔	Offene Biopsie (mit Inzision) an einer Zahnalveole	25.94↔	Sonstige Glossotomie
24.12.99↔	Biopsie an einer Zahnalveole, sonstige	27.1↔	Inzision am Gaumen
24.2x.00↔	Gingivoplastik, n.n.bez.	27.21.00↔	Biopsie am knöchernen Gaumen, n.n.bez.
24.2x.10↔	Gingivoplastik mit Transplantat oder Implantat	27.21.20↔	Offene Biopsie (mit Inzision) am knöchernen Gaumen
24.2x.99↔	Gingivoplastik, sonstige	27.21.99↔	Biopsie am knöchernen Gaumen, sonstige
24.31↔	Exzision von Läsion oder Gewebe am Zahnfleisch	27.22.00↔	Biopsie an Uvula und weichem Gaumen, n.n.bez.
24.4x.00↔	Exzision einer Zahnläsion am Kiefer, n.n.bez.	27.22.20↔	Offene Biopsie (mit Inzision) an Uvula und weichem Gaumen
24.4x.10↔	Exzision einer Zahnläsion am Kiefer mit Eröffnung von Kieferhöhle oder Nasenboden	27.22.99↔	Biopsie an Uvula und weichem Gaumen, sonstige
24.4x.11↔	Exzision einer Zahnläsion am Kiefer mit Nervendarstellung	27.23.00↔	Biopsie an der Lippe, n.n.bez.
24.4x.99↔	Exzision einer Zahnläsion am Kiefer, sonstige	27.23.99↔	Biopsie an der Lippe, sonstige
24.5x.00↔	Alveoloplastik, n.n.bez.	27.24.00↔	Biopsie in der Mundhöhle, an nicht bezeichneter Struktur, n.n.bez.
24.5x.10↔	Alveoloplastik mit Transplantat	27.24.20↔	Offene Biopsie (mit Inzision) an Wangenschleimhaut, Mundboden und sonstigen Strukturen in der Mundhöhle
24.5x.99↔	Alveoloplastik, sonstige	27.24.99↔	Biopsie in der Mundhöhle, an nicht bezeichneter Struktur, sonstige
24.7↔	Anbringen einer orthodontischen Apparatur	27.31.00↔	Lokale Exzision oder Destruktion von Läsion oder Gewebe am knöchernen Gaumen, n.n.bez.
24.91.00↔	Extension oder Vertiefung des Sulcus buccolabialis oder lingualis, n.n.bez.	27.31.10↔	Lokale Exzision von Läsion oder Gewebe am knöchernen Gaumen
24.91.10↔	Vestibulumplastik		
24.91.11↔	Mundbodensenkung		
24.91.99↔	Extension oder Vertiefung des Sulcus buccolabialis oder lingualis, sonstige		
25.02↔	Offene Biopsie an der Zunge		

27.31.20↔	Partielle Exzision von Läsion oder Gewebe am knöchernen Gaumen	86.4x.17↔	Radikale Exzision einer Hautläsion an Leisten- und Genitalregion und Gesäß mit histographischer Kontrolle
27.31.30↔	Destruktion von Läsion oder Gewebe am knöchernen Gaumen	86.4x.18↔	Radikale Exzision einer Hautläsion der unteren Extremität mit histographischer Kontrolle
27.31.99↔	Lokale Exzision oder Destruktion von Läsion oder Gewebe am knöchernen Gaumen, sonstige	86.4x.19↔	Radikale Exzision einer Hautläsion anderer Lokalisation mit histographischer Kontrolle
27.32.00↔	Ausgedehnte Exzision oder Destruktion von Läsion oder Gewebe am knöchernen Gaumen, n.n.bez.	86.4x.20↔	Radikale Exzision einer Hautläsion am Kopf mit Transplantation oder Transposition von Haut
27.32.10↔	Totale transorale Exstirpation von Läsion oder Gewebe am knöchernen Gaumen	86.4x.21↔	Radikale Exzision einer Hautläsion des Halses mit Transplantation oder Transposition von Haut
27.32.11↔	Radikale transmandibuläre Exzision [En-bloc-Resektion] von Läsion oder Gewebe am knöchernen Gaumen	86.4x.22↔	Radikale Exzision einer Hautläsion an Schulter und Axilla mit Transplantation oder Transposition von Haut
27.32.12↔	Radikale transfaziale Exzision [En-bloc-Resektion] von Läsion oder Gewebe am knöchernen Gaumen	86.4x.23↔	Radikale Exzision einer Hautläsion an Oberarm und Ellenbogen mit Transplantation oder Transposition von Haut
27.32.99↔	Ausgedehnte Exzision oder Destruktion von Läsion oder Gewebe am knöchernen Gaumen, sonstige	86.4x.24↔	Radikale Exzision einer Hautläsion des Unterarmes mit Transplantation oder Transposition von Haut
27.42↔	Ausgedehnte Exzision einer Läsion an der Lippe	86.4x.25↔	Radikale Exzision einer Hautläsion der Hand mit Transplantation oder Transposition von Haut
27.43.00↔	Sonstige Exzision von Läsion oder Gewebe an der Lippe, n.n.bez.	86.4x.26↔	Radikale Exzision einer Hautläsion an Brustwand und Rücken mit Transplantation oder Transposition von Haut
27.43.10↔	Sonstige Exzision von Läsion oder Gewebe an der Lippe, lokale Exzision	86.4x.27↔	Radikale Exzision einer Hautläsion an die Bauchregion mit Transplantation oder Transposition von Haut
27.43.99↔	Sonstige Exzision von Läsion oder Gewebe an der Lippe, sonstige	86.4x.28↔	Radikale Exzision einer Hautläsion der Leisten- und Genitalregion mit Transplantation oder Transposition von Haut
27.44.00↔	Radikale Exzision einer Läsion an der Lippe, n.n.bez.	86.4x.29↔	Radikale Exzision einer Hautläsion anderer Lokalisation mit Transplantation oder Transposition von Haut
27.44.10↔	Radikale Exzision einer Läsion an der Lippe mit histografischer Kontrolle	86.4x.2a↔	Radikale Exzision einer Hautläsion am Gesäß mit Transplantation oder Transposition von Haut
27.44.20↔	Radikale Exzision einer Hautläsion der Lippe mit Transplantation oder Transposition von Haut	86.4x.2b↔	Radikale Exzision einer Hautläsion der unteren Extremität mit Transplantation oder Transposition von Haut
27.44.99↔	Radikale Exzision einer Läsion an der Lippe, sonstige	86.69.10↔	Kleinflächige Spalthauttransplantation an den Kopf (außer Lippe und Mund)
27.49.00↔	Sonstige Exzision in der Mundhöhle, n.n.bez.	86.69.11↔	Kleinflächige Spalthauttransplantation an den Hals
27.49.10↔	Exzision an der Wange	86.69.12↔	Kleinflächige Spalthauttransplantation an Schulter und Oberarm
27.49.11↔	Exzision am Mundboden	86.69.13↔	Kleinflächige Spalthauttransplantation an den Unterarm
27.49.99↔	Sonstige Exzision in der Mundhöhle, sonstige	86.69.14↔	Kleinflächige Spalthauttransplantation an die Hand
27.53↔	Verschluss einer Fistel im Mund	86.69.15↔	Kleinflächige Spalthauttransplantation an Brustwand und Rücken
27.54.00↔	Plastische Rekonstruktion einer (angeborenen) Lippenspalte, n.n.bez.	86.69.16↔	Kleinflächige Spalthauttransplantation an der Bauchregion
27.54.99↔	Plastische Rekonstruktion einer (angeborenen) Lippenspalte, sonstige	86.69.17↔	Kleinflächige Spalthauttransplantation an die Leisten- und Genitalregion
27.55.00↔	Vollhauttransplantat an Lippe und Mund, n.n.bez.	86.69.18↔	Kleinflächige Spalthauttransplantation an Oberschenkel und Unterschenkel
27.55.10↔	Kleinflächiges Vollhauttransplantat an Lippe und Mund	86.69.19↔	Kleinflächige Spalthauttransplantation an andere Lokalisation
27.55.20↔	Großflächiges Vollhauttransplantat an Lippe und Mund	86.69.1a↔	Kleinflächige Spalthauttransplantation an den Fuß
27.55.99↔	Vollhauttransplantat an Lippe und Mund, sonstige	86.69.20↔	Großflächige Spalthauttransplantation an den Kopf (außer Lippe und Mund)
27.58↔	Revision eines gestielten oder freien Lappens oder freien Hauttransplantates an Lippe und Mund	86.69.21↔	Großflächige Spalthauttransplantation an den Hals
27.59.00↔	Sonstige plastische Rekonstruktion an Lippe und Mund, n.n.bez.	86.69.22↔	Großflächige Spalthauttransplantation an Schulter und Oberarm
27.59.10↔	Kleinflächiges temporäres Haut-Regenerationsgraft an die Lippe	86.69.23↔	Großflächige Spalthauttransplantation an den Unterarm
27.59.11↔	Grossflächiges temporäres Haut-Regenerationsgraft an die Lippe	86.69.24↔	Großflächige Spalthauttransplantation an die Hand
27.59.20↔	Kleinflächige Weichteildeckung durch kultivierte Keratinozyten an der Lippe	86.69.25↔	Großflächige Spalthauttransplantation an Brustwand und Rücken
27.59.21↔	Großflächige Weichteildeckung durch kultivierte Keratinozyten an der Lippe	86.69.26↔	Großflächige Spalthauttransplantation an die Bauchregion
27.59.30↔	Kleinflächige temporäre Weichteildeckung durch Kombination mehrerer Verfahren an der Lippe	86.69.27↔	Großflächige Spalthauttransplantation an die Leisten- und Genitalregion
27.59.31↔	Grossflächige temporäre Weichteildeckung durch Kombination mehrerer Verfahren an der Lippe	86.69.28↔	Großflächige Spalthauttransplantation an das Gesäß
27.59.41↔	Sonstige plastische Rekonstruktion an Lippe und Mund mit gestieltem Fernlappen	86.69.29↔	Großflächige Spalthauttransplantation an andere Lokalisation
27.59.50↔	Lappenstieldurchtrennung nach Hautplastik an der Lippe	86.69.2a↔	Großflächige Spalthauttransplantation an Oberschenkel und Unterschenkel
27.59.60↔	Einsetzen eines Gewebeexpanders an der Lippe	86.69.2b↔	Großflächige Spalthauttransplantation an den Fuß
27.59.99↔	Sonstige plastische Rekonstruktion an Lippe und Mund, sonstige	86.83.00↔	Gewebereduktionsplastik, n.n.bez.
27.71↔	Inzision an der Uvula	86.83.13↔	Gewebereduktionsplastik an Unterarm
27.72↔	Exzision an der Uvula	86.83.14↔	Gewebereduktionsplastik an Hand
27.79↔	Sonstige Operationen an der Uvula	86.83.15↔	Gewebereduktionsplastik an der Bauchregion
27.92↔	Inzision an der Mundhöhle, nicht bezeichnete Struktur	86.83.16↔	Gewebereduktionsplastik an der Leisten- und Genitalregion oder am Gesäß
27.99↔	Sonstige Operationen in der Mundhöhle	86.83.17↔	Gewebereduktionsplastik an der unteren Extremität
86.4x.10↔	Radikale Exzision einer Hautläsion am Kopf mit histographischer Kontrolle	86.83.19↔	Gewebereduktionsplastik an anderer Lokalisation
86.4x.11↔	Radikale Exzision einer Hautläsion des Halses mit histographischer Kontrolle	86.83.99↔	Gewebereduktionsplastik, sonstige
86.4x.13↔	Radikale Exzision einer Hautläsion an Unterarm und Hand mit histographischer Kontrolle		

Prozedur D30-3

06.09.00↔	Sonstige Inzision im Gebiet der Schilddrüse, n.n.bez.	19.21↔	Revision einer Stapedotomie, Stapedektomie und Stapesplastik mit Inkus-Ersatz
06.09.10↔	Sonstige Inzision im Gebiet der Schilddrüse: Ohne weitere Maßnahmen	19.4↔	Myringoplastik
06.09.11↔	Sonstige Inzision im Gebiet der Schilddrüse: Drainage	19.6↔	Revision einer Tympanoplastik
06.09.99↔	Sonstige Inzision im Gebiet der Schilddrüse, sonstige	19.9x.00↔	Sonstige plastische Rekonstruktion am Mittelohr, n.n.bez.
06.91↔	Durchtrennung des Isthmus thyreoideae	19.9x.10↔	Mikrochirurgische Operationen am Mittelohr, n.n.bez.
09.3↔	Sonstige Operationen an der Tränendrüse	19.9x.11↔	Verkleinerung einer Radikalhöhle
09.6↔	Exzision an Tränensack und ableitenden Tränenwegen	19.9x.12↔	Rekonstruktion des Mittelohres: Reimplantation / Rekonstruktion der hinteren Gehörgangswand
09.81↔	Dakryozystorhinostomie	19.9x.13↔	Rekonstruktion des Mittelohres
18.21.00↔	Exzision einer präaurikulären Fistel oder eines präaurikulären Sinus, n.n.bez.	19.9x.14↔	Verschluss einer Mastoid-Fistel
18.21.10↔	Exzision einer präaurikulären Fistel oder eines präaurikulären Sinus, nicht histographisch kontrolliert	19.9x.19↔	Mikrochirurgische Operationen am Mittelohr, sonstige
18.21.11↔	Exzision einer präaurikulären Fistel oder eines präaurikulären Sinus, histographisch kontrolliert	19.9x.99↔	Sonstige plastische Rekonstruktion am Mittelohr, sonstige
18.21.99↔	Exzision einer präaurikulären Fistel oder eines präaurikulären Sinus, sonstige	20.51.00↔	Exzision einer Läsion am Mittelohr, n.n.bez.
18.31.00↔	Radikale Exzision einer Läsion am äusseren Ohr, n.n.bez.	20.51.10↔	Exzision einer Läsion an der Paukenhöhle
18.31.10↔	Radikale Exzision einer Läsion am äusseren Ohr oder im äusseren Gehörgang oder partielle Resektion der Ohrmuschel, nicht histographisch kontrolliert	20.51.11↔	Exzision einer Läsion an der Pyramidenspitze
18.31.11↔	Radikale Exzision einer Läsion am äusseren Ohr oder im äusseren Gehörgang oder partielle Resektion der Ohrmuschel, histographisch kontrolliert	20.51.12↔	Exzision einer Läsion an der Otobasis
18.31.19↔	Radikale Exzision einer Läsion am äusseren Ohr, sonstige	20.51.99↔	Exzision einer Läsion am Mittelohr, sonstige
18.6x.00↔	Rekonstruktion des äusseren Gehörganges, n.n.bez.	20.61.00↔	(Initiale) Fenestration am Innenohr, n.n.bez.
18.6x.10↔	Erweiterung des äusseren Gehörganges	20.61.10↔	Fenestration am Innenohr, ohne Implantation einer Prothese (initiales Verfahren)
18.6x.20↔	Rekonstruktion eines (bestehenden) äusseren Gehörganges	20.61.99↔	(Initiale) Fenestration am Innenohr, sonstige
18.6x.30↔	Konstruktion eines (nicht bestehenden) äusseren Gehörganges	20.62.00↔	Revision einer Fenestration am Innenohr, n.n.bez.
18.6x.99↔	Rekonstruktion des äusseren Gehörganges, sonstige	20.62.10↔	Revision einer Fenestration am Innenohr, ohne Implantation einer Prothese
18.71.00↔	Ohrmuschelaufbau, n.n.bez.	20.62.99↔	Revision einer Fenestration am Innenohr, sonstige
18.71.10↔	Ohrmuschelaufbau, partiell, n.n.bez.	20.8↔	Operationen an der Tuba auditiva
18.71.11↔	Ohrmuschelaufbau, partiell mit Gewebeexpander	20.91↔	Tympanosympathektomie
18.71.12↔	Ohrmuschelaufbau, partiell mit Galealappen	20.99.00↔	Sonstige Operationen an Innen- und Mittelohr, n.n.bez.
18.71.13↔	Ohrmuschelaufbau, partiell mit Knorpeltransplantat	20.99.10↔	Implantation von Knochenverankerungen am Felsenbein, Mittel- oder Innenohr
18.71.14↔	Ohrmuschelaufbau, partiell mit mikrovaskulärem Lappen	20.99.20↔	Verschluss einer Labyrinthfistel
18.71.19↔	Ohrmuschelaufbau, partiell, sonstige	20.99.30↔	Entfernung eines Kochleaimplantates oder implantierbaren Hörgerätes
18.71.20↔	Ohrmuschelaufbau, total, n.n.bez.	20.99.99↔	Sonstige Operationen an Innen- und Mittelohr, sonstige
18.71.21↔	Ohrmuschelaufbau, total mit Gewebeexpander	28.7x.00↔	Blutstillung nach Tonsillektomie und Adenoidektomie, n.n.bez.
18.71.22↔	Ohrmuschelaufbau, total mit Galealappen	28.7x.10↔	Blutstillung nach Tonsillektomie
18.71.23↔	Ohrmuschelaufbau, total mit Knorpeltransplantat	28.7x.11↔	Blutstillung nach Adenoidektomie
18.71.24↔	Ohrmuschelaufbau, total mit mikrovaskulärem Lappen	28.7x.99↔	Blutstillung nach Tonsillektomie und Adenoidektomie, sonstige
18.71.29↔	Ohrmuschelaufbau, total, sonstige	30.21↔	Epiglottidektomie
18.71.30↔	Implantation von alloplastischen Materialien beim Aufbau einer Ohrmuschel	31.45↔	Offene Biopsie an Larynx oder Trachea
18.71.99↔	Ohrmuschelaufbau, sonstige	31.61↔	Naht einer Rissverletzung am Larynx
18.72↔	Reinsertion eines amputierten Ohres	31.62↔	Verschluss einer Larynxfistel
19.0↔	Mobilisation des Stapes	31.63↔	Revision einer Laryngostomie
19.11↔	Stapedektomie und Stapesplastik mit Einpassen einer Stapesprothese	31.64↔	Versorgung einer Larynxfraktur
		31.75↔	Rekonstruktion der Trachea und Konstruktion eines künstlichen Larynx

Prozedur D30-4

19.19.10↔	Stapedotomie mit Einpassen einer autogene Stapes-Prothese (Inkus-stapedotomie)	19.19.12↔	Malleo-Stapedotomie
19.19.11↔	Stapedotomie mit Einpassen einer alloplastische Stapes-Prothese (Inkus-stapedotomie)	19.19.99↔	Sonstige Stapedektomie und Stapesplastiken, sonstige
		28.2x.12↔	Abszessionsillektomie

ADRG D35**Eingriffe an Nase und Nasennebenhöhlen bei bösartiger Neubildung**

Hauptdiagnose in Tabelle D35-1 und Prozedur in Tabelle D35-2

DRG D35Z**Eingriffe an Nase und Nasennebenhöhlen bei bösartiger Neubildung**

Hauptdiagnose D35-1

C30.0	Bösartige Neubildung: Nasenhöhle	C31.2	Bösartige Neubildung: Sinus frontalis [Stirnhöhle]
C30.1	Bösartige Neubildung: Mittelohr	C31.3	Bösartige Neubildung: Sinus sphenoidalis [Keilbeinhöhle]
C31.0	Bösartige Neubildung: Sinus maxillaris [Kieferhöhle]	C31.8	BNB: Nasennebenhöhlen, mehrere Teilbereiche überlappend
C31.1	Bösartige Neubildung: Sinus ethmoidalis [Siebbeinzellen]	C31.9	Bösartige Neubildung: Nasennebenhöhle, nnbez

Prozedur D35-2

21.31.10↔	Lokale Exzision einer endonasalen Läsion, Zugang endonasal	21.83.99↔	Totale plastische Nasenrekonstruktion, sonstige
21.31.12↔	Destruktion einer endonasalen Läsion	21.84↔	Revision einer Rhinoplastik
21.32.10↔	Exzision und lokale Destruktion einer anderen Läsion an der Nase, nicht histographisch kontrolliert	21.85↔	Augmentationsrhinoplastik
21.32.11↔	Exzision und lokale Destruktion einer anderen Läsion an der Nase, histographisch kontrolliert	21.86.00↔	Rhinoplastik der Nasenweichteile, n.n.bez.
21.4x.00↔	Resektion der Nase, n.n.bez.	21.86.10↔	Rhinoplastik der Nasenweichteile, äußere Nase
21.4x.10↔	Resektion der Nase, partiell, nicht histographisch kontrolliert	21.86.11↔	Rhinoplastik mit lokalen oder distalen Lappen
21.4x.11↔	Resektion der Nase, partiell, histographisch kontrolliert	21.86.99↔	Rhinoplastik der Nasenweichteile, sonstige
21.4x.20↔	Resektion der Nase, subtotal, nicht histographisch kontrolliert	21.87↔	Sonstige Rhinoplastik
21.4x.21↔	Resektion der Nase, subtotal, histographisch kontrolliert	21.88.00↔	Sonstige Septumplastik, n.n.bez.
21.4x.30↔	Resektion der Nase, total, nicht histographisch kontrolliert	21.88.10↔	Septumplastik, Septumunterfütterung
21.4x.31↔	Resektion der Nase, total, histographisch kontrolliert	21.88.11↔	Septumplastik, Verschluss einer Septumperforation mit Schleimhaut-Verschiebelappen
21.4x.99↔	Sonstige Resektion der Nase	21.88.12↔	Septumplastik, Plastische Korrektur ohne Resektion
21.83.00↔	Totale plastische Nasenrekonstruktion, n.n.bez.	21.88.13↔	Septumplastik, Plastische Korrektur mit Resektion
21.83.10↔	Septorhinoplastik mit Korrektur des Knorpels oder des Knochens, mit lokalen autogenen Transplantaten	21.88.14↔	Septumplastik, Plastische Rekonstruktion des Nasenseptums, mit lokalen autogenen Transplantaten (Austauschplastik)
21.83.11↔	Septorhinoplastik mit Korrektur des Knorpels oder des Knochens, mit distalen autogenen Transplantaten, allogenen oder xenogenen Transplantaten	21.88.15↔	Septumplastik, Plastische Rekonstruktion des Nasenseptums, mit distalen autogenen Transplantaten, allogenen oder xenogenen Transplantaten
21.83.12↔	Septorhinoplastik mit Korrektur des Knochens und des Knorpels	21.88.99↔	Sonstige Septumplastik, sonstige
21.83.20↔	Totale plastische Nasenrekonstruktion mit Implantation von alloplastischen Materialien	21.89↔	Sonstige plastische Rekonstruktion und Operationen an der Nase

ADRG D38**Sehr komplexe und komplexe Eingriffe an der Nase**

Mindestens eine Prozedur in Tabelle D38-1

DRG D38A**Sehr komplexe Eingriffe an der Nase**

Prozedur in Tabelle D38-2

DRG D38B**Komplexe Eingriffe an der Nase****Prozedur D38-1**

21.07↔	Stillung einer Epistaxis durch Exzision von nasaler Mukosa und Hauttransplantation an Septum und laterale Nasenwand	21.83.20↔	Totale plastische Nasenrekonstruktion mit Implantation von alloplastischen Materialien
21.31.10↔	Lokale Exzision einer endonasalen Läsion, Zugang endonasal	21.83.99↔	Totale plastische Nasenrekonstruktion, sonstige
21.31.12↔	Destruktion einer endonasalen Läsion	21.84↔	Revision einer Rhinoplastik
21.4x.00↔	Resektion der Nase, n.n.bez.	21.85↔	Augmentationsrhinoplastik
21.4x.10↔	Resektion der Nase, partiell, nicht histographisch kontrolliert	21.86.00↔	Rhinoplastik der Nasenweichteile, n.n.bez.
21.4x.11↔	Resektion der Nase, partiell, histographisch kontrolliert	21.86.10↔	Rhinoplastik der Nasenweichteile, äußere Nase
21.4x.20↔	Resektion der Nase, subtotal, nicht histographisch kontrolliert	21.86.11↔	Rhinoplastik mit lokalen oder distalen Lappen
21.4x.21↔	Resektion der Nase, subtotal, histographisch kontrolliert	21.86.99↔	Rhinoplastik der Nasenweichteile, sonstige
21.4x.30↔	Resektion der Nase, total, nicht histographisch kontrolliert	21.87↔	Sonstige Rhinoplastik
21.4x.31↔	Resektion der Nase, total, histographisch kontrolliert	21.88.00↔	Sonstige Septumplastik, n.n.bez.
21.4x.99↔	Sonstige Resektion der Nase	21.88.10↔	Septumplastik, Septumunterfütterung
21.5↔	Submuköse Resektion des Nasenseptums	21.88.11↔	Septumplastik, Verschluss einer Septumperforation mit Schleimhaut-Verschiebelappen
21.82↔	Verschluss einer Nasenfistel	21.88.12↔	Septumplastik, Plastische Korrektur ohne Resektion
21.83.00↔	Totale plastische Nasenrekonstruktion, n.n.bez.	21.88.13↔	Septumplastik, Plastische Korrektur mit Resektion
21.83.10↔	Septorhinoplastik mit Korrektur des Knorpels oder des Knochens, mit lokalen autogenen Transplantaten	21.88.14↔	Septumplastik, Plastische Rekonstruktion des Nasenseptums, mit lokalen autogenen Transplantaten (Austauschplastik)
21.83.11↔	Septorhinoplastik mit Korrektur des Knorpels oder des Knochens, mit distalen autogenen Transplantaten, allogenen oder xenogenen Transplantaten	21.88.15↔	Septumplastik, Plastische Rekonstruktion des Nasenseptums, mit distalen autogenen Transplantaten, allogenen oder xenogenen Transplantaten
21.83.12↔	Septorhinoplastik mit Korrektur des Knochens und des Knorpels		

- | | |
|---|--|
| 21.88.99↔ Sonstige Septumplastik, sonstige | 21.99.20↔ Beidseitige Resektion einer Choanalatresie transnasal endoskopisch |
| 21.99.10↔ Einseitige Resektion einer Choanalatresie transnasal endoskopisch | |

Prozedur D38-2

- | | |
|--|--|
| 21.31.10↔ Lokale Exzision einer endonasalen Läsion, Zugang endonasal | 21.83.11↔ Septorhinoplastik mit Korrektur des Knorpels oder des Knochens, mit distalen autogenen Transplantaten, allogenen oder xenogenen Transplantaten |
| 21.31.12↔ Destruktion einer endonasalen Läsion | 21.83.12↔ Septorhinoplastik mit Korrektur des Knochens und des Knorpels |
| 21.4x.00↔ Resektion der Nase, n.n.bez. | 21.83.20↔ Totale plastische Nasenrekonstruktion mit Implantation von alloplastischen Materialien |
| 21.4x.10↔ Resektion der Nase, partiell, nicht histographisch kontrolliert | 21.83.99↔ Totale plastische Nasenrekonstruktion, sonstige |
| 21.4x.11↔ Resektion der Nase, partiell, histographisch kontrolliert | 21.84↔ Revision einer Rhinoplastik |
| 21.4x.20↔ Resektion der Nase, subtotal, nicht histographisch kontrolliert | 21.85↔ Augmentationsrhinoplastik |
| 21.4x.21↔ Resektion der Nase, subtotal, histographisch kontrolliert | 21.87↔ Sonstige Rhinoplastik |
| 21.4x.30↔ Resektion der Nase, total, nicht histographisch kontrolliert | |
| 21.4x.31↔ Resektion der Nase, total, histographisch kontrolliert | |
| 21.4x.99↔ Sonstige Resektion der Nase | |
| 21.83.00↔ Totale plastische Nasenrekonstruktion, n.n.bez. | |
| 21.83.10↔ Septorhinoplastik mit Korrektur des Knorpels oder des Knochens, mit lokalen autogenen Transplantaten | |

ADRG D39 Andere Eingriffe an der Nase

Prozedur in Tabelle D39-1

DRG D39Z Andere Eingriffe an der Nase

Prozedur D39-1

- | | |
|---|---|
| 21.1↔ Inzision an der Nase | 21.69.99↔ Sonstige Konchektomie, sonstige |
| 21.32.10↔ Exzision und lokale Destruktion einer anderen Läsion an der Nase, nicht histographisch kontrolliert | 21.89↔ Sonstige plastische Rekonstruktion und Operationen an der Nase |
| 21.32.11↔ Exzision und lokale Destruktion einer anderen Läsion an der Nase, histographisch kontrolliert | 21.91↔ Lösung von Synechien der Nase |
| 21.61↔ Konchektomie durch Kauterisation oder Kryochirurgie | 21.99.00↔ Sonstige Nasenoperationen, n.n.bez. |
| 21.62↔ Frakturierung der Nasenmuscheln | 21.99.99↔ Sonstige Nasenoperationen, sonstige |
| 21.69.00↔ Sonstige Konchektomie, n.n.bez. | 29.12.00↔ Biopsie am Pharynx, n.n.bez. |
| 21.69.10↔ Konchotomie und Abtragung von hinteren Enden | 29.12.20↔ Offene Biopsie am Hypopharynx |
| 21.69.11↔ Submuköse Resektion (Turbinoplastik) | 29.12.30↔ Offene Biopsie am Nasopharynx |
| 21.69.12↔ Sonstige Operationen an der unteren Nasenmuschel | 29.12.99↔ Biopsie am Pharynx, sonstige |

ADRG D40 Zahnextraktion und -wiederherstellung

Hauptdiagnose in Tabelle D40-1 und Prozedur in Tabelle D40-2

DRG D40Z Zahnextraktion und -wiederherstellung

Hauptdiagnose D40-1

- | | |
|--|--|
| B00.2 Gingivostomatitis herpetica u Pharyngotonsillitis herpetica | K01.0 Retinierte Zähne |
| B37.0 Candida-Stomatitis | K01.1 Impaktierte Zähne |
| D10.0 Gutartige Neubildung Lippe | K02.0 Karies, auf den Zahnschmelz begrenzt |
| D10.1 Gutartige Neubildung Zunge | K02.1 Karies Dentins |
| D10.2 Gutartige Neubildung Mundboden | K02.2 Karies Zements |
| D10.3 Gutartige Neubildung so u nnbez Teile Mund | K02.3 Kariesmarke |
| D16.5 Gutartige Neubildung Unterkieferknochen | K02.4 Odontoklasie |
| K00.0 Anodontie | K02.8 Sonstige Zahnkaries |
| K00.1 Hyperodontie | K02.9 Zahnkaries, nnbez |
| K00.2 Abnormitäten in Größe u Form Zähne | K03.0 Ausgeprägte Attrition Zähne |
| K00.3 Schmelzflecken [Mottled teeth] | K03.1 Abrasion Zähne |
| K00.4 Störungen in Zahnbildung | K03.2 Erosion Zähne |
| K00.5 Hereditäre Störungen Zahnstruktur, aonkl | K03.3 Pathologische Zahnresorption |
| K00.6 Störungen Zahndurchbruchs | K03.4 Hyperzementose |
| K00.7 Dentitionskrankheit | K03.5 Ankylose Zähne |
| K00.8 Sonstige Störungen Zahnentwicklung | K03.6 Auflagerungen [Beläge] auf den Zähnen |
| K00.9 Störung Zahnentwicklung, nnbez | K03.7 Farbänd Zahnhartsubst nach Zahndurchbruch |



K03.8	Sonstige nbez KH Zahnhartsubstanzen	K13.3	Haarleukoplakie
K03.9	KH Zahnhartsubstanzen, nnbez	K13.4	Granulom u granulomähnliche Läsionen Mundschleimhaut
K04.0	Pulpitis	K13.5	Orale submuköse Fibrose
K04.1	Pulpanekrose	K13.6	Irritative Hyperplasie Mundschleimhaut
K04.2	Pulpadegeneration	K13.7	So u nnbez Läsionen Mundschleimhaut
K04.3	Abnorme Bildung Zahnhartsubstanz in Pulpa	K14.0	Glossitis
K04.4	Akute apikale Parodontitis pulpalen Ursprungs	K14.1	Lingua geographica
K04.5	Chronische apikale Parodontitis	K14.2	Glossitis rhombica mediana
K04.6	Periapikaler Abszeß m Fistel	K14.3	Hypertrophie Zungenpapillen
K04.7	Periapikaler Abszeß oh Fistel	K14.4	Atrophie Zungenpapillen
K04.8	Radikuläre Zyste	K14.5	Lingua plicata
K04.9	So u nnbez KH Pulpa u periapikales Gewebe	K14.6	Glossodynie
K05.0	Akute Gingivitis	K14.8	Sonstige KH Zunge
K05.1	Chronische Gingivitis	K14.9	KH Zunge, nnbez
K05.2	Akute Parodontitis	Q18.4	Makrostomie
K05.3	Chronische Parodontitis	Q18.5	Mikrostomie
K05.4	Parodontose	Q18.6	Makrocheilie
K05.5	Sonstige KH Parodont	Q18.7	Mikrocheilie
K05.6	KH Parodont, nnbez	Q35.1	Spalte harter Gaumen
K06.0	Gingivaretraktion	Q35.3	Spalte weicher Gaumen
K06.1	Gingivahyperplasie	Q35.5	Spalte harter u weicher Gaumen
K06.2	Gingivaläs/Läsionen zahnl AlvKamm iVm Trauma	Q35.7	Uvulaspalte
K06.8	Sonst nbez KH Gingiva u zahnl AlvKamm	Q35.9	Gaumenspalte, nnbez
K06.9	KH Gingiva u zahnl AlvKamm, nnbez	Q36.0	Lippenspalte, beidseitig
K07.0	Stärkere Anomalien Kiefergröße	Q36.1	Lippenspalte, median
K07.1	Anomalien Kiefer-Schädelbasis-Verhältnis	Q36.9	Lippenspalte, einseitig
K07.2	Anomalien Zahnbogenverhältnis	Q37.0	Spalte harter Gaumen m beidseitiger Lippenspalte
K07.3	Zahnstellungsanomalien	Q37.1	Spalte harter Gaumen m einseitiger Lippenspalte
K07.4	Fehlerhafte Okklusion, nnbez	Q37.2	Spalte weicher Gaumen m beidseitiger Lippenspalte
K07.5	Funktionelle dentofaziale Anomalien	Q37.3	Spalte weicher Gaumen m einseitiger Lippenspalte
K07.6	Krankheiten Kiefergelenk	Q37.4	Spalte harter/weicher Gaumen m beidseitiger Lippenspalte
K07.8	Sonstige dentofaziale Anomalien	Q37.5	Spalte harter/weicher Gaumen m einseitiger Lippenspalte
K07.9	Dentofaziale Anomalie, nnbez	Q37.8	Gaumenspalte, nnbez, m beidseitiger Lippenspalte
K08.0	Zahnverfall d systemische Ursachen	Q37.9	Gaumenspalte, nnbez, m einseitiger Lippenspalte
K08.1	Zahnverlust d Unfall/Extrakt/lokal parodont KH	Q38.0	Angeborene Fehlbildungen Lippen, aonkl
K08.2	Atrophie zahnloser Alveolarkamm	Q38.1	Ankyloglosson
K08.3	Verbliebene Zahnwurzel	Q38.2	Makroglossie (angeboren)
K08.81	Pathologische Zahnfraktur	Q38.3	Sonstige angeborene Fehlbildungen Zunge
K08.88	Sonst nbez KH Zähne u Zahnhalteapparat	Q38.4	Angeborene Fehlbildungen Speicheldrüsen u deren Ausführgänge
K08.9	KH Zähne u Zahnhalteapparat, nnbez	Q38.5	Angeborene Fehlbildungen Gaumen, aonkl
K09.0	Entwicklungsbedingte odontogene Zysten	Q38.6	Sonstige angeborene Fehlbildungen Mund
K09.1	EntwBedingte (nichtodontog) Zysten Mundregion	S01.42	Offene Wunde, Oberkieferregion
K09.2	Sonstige Kieferzysten	S01.43	Offene Wunde, Unterkieferregion
K09.8	Sonstige Zysten Mundregion, aonkl	S01.50	Offene Wunde, Mund, Teil nnbez
K09.9	Zyste Mundregion, nnbez	S01.51	Offene Wunde, Lippe
K10.0	Entwicklungsbedingte KH Kiefer	S01.52	Offene Wunde, Wangenschleimhaut
K10.1	Zentrales Riesenzellgranulom Kiefer	S01.53	Offene Wunde, Zahnfleisch (Processus alveolaris)
K10.20	Maxill Absz oh Ang Ausbreit n retromaxill/Fossa canina	S01.54	Offene Wunde, Zunge u Mundboden
K10.21	Maxill Absz m Ang Ausbreit n retromaxill/Fossa canina	S01.55	Offene Wunde, Gaumen
K10.28	Sonst nbez entzündl Zustand Kiefer	S01.59	Offene Wunde, sonstige u mehrere Teile Lippe u Mundhöhle
K10.29	Entz Zustand Kiefer, nnbez	S02.4	Fraktur Jochbein u Oberkiefer
K10.3	Alveolitis Kiefer	S02.5	Zahnfraktur
K10.8	Sonstige nbez KH Kiefer	S02.60	Unterkieferfraktur, Teil nnbez
K10.9	KH Kiefer, nnbez	S02.61	Unterkieferfraktur, Processus condylaris
K12.0	Rezidivierende orale Aphthen	S02.62	Unterkieferfraktur, Subkondylär
K12.1	Sonstige Formen Stomatitis	S02.63	Unterkieferfraktur, Processus coronoideus
K12.20	Mund- (Boden-) Phlegmone	S02.64	Unterkieferfraktur, Ramus mandibulae, nnbez
K12.21	SubmandAbsz oA Ausbreit n mediast/parapharyng/zervik	S02.65	Unterkieferfraktur, Angulus mandibulae
K12.22	SubmandAbsz m Ausbreit n mediast/parapharyng/zervik	S02.66	Unterkieferfraktur, Symphysis mandibulae
K12.23	Wangenabszeß	S02.67	Unterkieferfraktur, Pars alveolaris
K12.28	Sonst Phlegmon u Absz Mund	S02.68	Unterkieferfraktur, Corpus mandibulae, sonst u nnbez Teile
K12.29	Phlegm u Absz Mund, nnbez	S02.69	Unterkieferfraktur, mehrere Teile
K12.3	Orale Mukositis (ulzerativ)	S03.0	Kieferluxation
K13.0	KH Lippen	S03.2	Zahnluxation
K13.1	Wangen- u Lippenbiß	S03.4	Verstauchung u Zerrung Kiefer
K13.2	Leukoplakie u so Affekt Mundhöhlenepithel/Zunge	T18.0	Fremdkörper im Mund

Prozedur D40-2

23.01†↔	Extraktion eines Milchzahns	23.5x.00†↔	Zahnimplantation, n.n.bez.
23.09†↔	Extraktion eines anderen Zahns	23.5x.10†↔	Zahnimplantation, enossal
23.11†↔	Extraktion eines Zahnwurzelrestes	23.5x.11†↔	Zahnimplantation, subperiostal
23.19†↔	Sonstige chirurgische Zahnextraktion	23.5x.12†↔	Zahnimplantation, Zahnreplantation und -transplantation
23.2†↔	Zahnsanierung durch Füllung	23.5x.99†↔	Zahnimplantation, sonstige
23.3†↔	Zahnsanierung durch Inlay	23.70†↔	Wurzelkanalbehandlung, n.n.bez.
23.41†↔	Einsetzen einer Zahnkrone	23.71†↔	Wurzelkanalbehandlung mit Spülung
23.42†↔	Einsetzen einer fixierten Brücke	27.0†↔	Drainage an Gesicht und Mundboden

ADRG D60**Bösartige Neubildungen an Ohr, Nase, Mund und Hals**

Hauptdiagnose in Tabelle D60-1

DRG D60A**Bösartige Neubildungen an Ohr, Nase, Mund und Hals, mehr als ein Belegungstag, mit äusserst schweren CC**

Verweildauer > 1 Tag und PCCL > 3

DRG D60B**Bösartige Neubildungen an Ohr, Nase, Mund und Hals, ein Belegungstag oder ohne äusserst schwere CC****Hauptdiagnose D60-1**

C00.0	Bösartige Neubildung: Äußere Oberlippe	C09.9	Bösartige Neubildung: Tonsille, nicht näher bezeichnet
C00.1	Bösartige Neubildung: Äußere Unterlippe	C10.0	Bösartige Neubildung: Vallecula epiglottica
C00.2	Bösartige Neubildung: Äußere Lippe, nicht näher bezeichnet	C10.1	Bösartige Neubildung: Vorderfläche der Epiglottis
C00.3	Bösartige Neubildung: Oberlippe, Innenseite	C10.2	Bösartige Neubildung: Seitenwand des Oropharynx
C00.4	Bösartige Neubildung: Unterlippe, Innenseite	C10.3	Bösartige Neubildung: Hinterwand des Oropharynx
C00.5	Bösartige Neubildung: Lippe, nnbez, Innenseite	C10.4	Bösartige Neubildung: Kiemengang
C00.6	Bösartige Neubildung: Lippenkommissur	C10.8	BNB: Oropharynx, mehrere Teilbereiche überlappend
C00.8	BNB: Lippe, mehrere Teilbereiche überlappend	C10.9	Bösartige Neubildung: Oropharynx, nicht näher bezeichnet
C00.9	Bösartige Neubildung: Lippe, nicht näher bezeichnet	C11.0	Bösartige Neubildung: Obere Wand des Nasopharynx
C01	Bösartige Neubildung des Zungengrundes	C11.1	Bösartige Neubildung: Hinterwand des Nasopharynx
C02.0	Bösartige Neubildung: Zungenrücken	C11.2	Bösartige Neubildung: Seitenwand des Nasopharynx
C02.1	Bösartige Neubildung: Zungenrand	C11.3	Bösartige Neubildung: Vorderwand des Nasopharynx
C02.2	Bösartige Neubildung: Zungenunterfläche	C11.8	BNB: Nasopharynx, mehrere Teilbereiche überlappend
C02.3	BNB: Vordere zwei Drittel der Zunge, Bereich nnbez	C11.9	Bösartige Neubildung: Nasopharynx, nicht näher bezeichnet
C02.4	Bösartige Neubildung: Zungentonsille	C12	Bösartige Neubildung des Recessus piriformis
C02.8	BNB: Zunge, mehrere Teilbereiche überlappend	C13.0	Bösartige Neubildung: Regio postcricoidea
C02.9	Bösartige Neubildung: Zunge, nicht näher bezeichnet	C13.1	BNB: Aryepiglottische Falte, hypopharyngeale Seite
C03.0	Bösartige Neubildung: Oberkieferzahnfleisch	C13.2	Bösartige Neubildung: Hinterwand des Hypopharynx
C03.1	Bösartige Neubildung: Unterkieferzahnfleisch	C13.8	BNB: Hypopharynx, mehrere Teilbereiche überlappend
C03.9	Bösartige Neubildung: Zahnfleisch, nicht näher bezeichnet	C13.9	Bösartige Neubildung: Hypopharynx, nicht näher bezeichnet
C04.0	Bösartige Neubildung: Vorderer Teil des Mundbodens	C14.0	Bösartige Neubildung: Pharynx, nicht näher bezeichnet
C04.1	Bösartige Neubildung: Seitlicher Teil des Mundbodens	C14.2	BNB: Lymphatischer Rachenring [Waldeyer]
C04.8	BNB: Mundboden, mehrere Teilbereiche überlappend	C14.8	BNB: Lippe, Mundhöhle u Pharynx, mehr Teilber überlapp
C04.9	Bösartige Neubildung: Mundboden, nicht näher bezeichnet	C30.0	Bösartige Neubildung: Nasenhöhle
C05.0	Bösartige Neubildung: Harter Gaumen	C30.1	Bösartige Neubildung: Mittelohr
C05.1	Bösartige Neubildung: Weicher Gaumen	C31.0	Bösartige Neubildung: Sinus maxillaris [Kieferhöhle]
C05.2	Bösartige Neubildung: Uvula	C31.1	Bösartige Neubildung: Sinus ethmoidalis [Siebbeinzellen]
C05.8	BNB: Gaumen, mehrere Teilbereiche überlappend	C31.2	Bösartige Neubildung: Sinus frontalis [Stirnhöhle]
C05.9	Bösartige Neubildung: Gaumen, nicht näher bezeichnet	C31.3	Bösartige Neubildung: Sinus sphenoidalis [Keilbeinhöhle]
C06.0	Bösartige Neubildung: Wangenschleimhaut	C31.8	BNB: Nasennebenhöhlen, mehrere Teilbereiche überlappend
C06.1	Bösartige Neubildung: Vestibulum oris	C31.9	Bösartige Neubildung: Nasennebenhöhle, nnbez
C06.2	Bösartige Neubildung: Retromolarregion	C32.0	Bösartige Neubildung: Glottis
C06.8	BNB: Sonst u nnbez Teile Mund, mehrere Teilber überlapp	C32.1	Bösartige Neubildung: Supraglottis
C06.9	Bösartige Neubildung: Mund, nicht näher bezeichnet	C32.2	Bösartige Neubildung: Subglottis
C07	Bösartige Neubildung der Parotis	C32.3	Bösartige Neubildung: Larynxknorpel
C08.0	Bösartige Neubildung: Glandula submandibularis	C32.8	BNB: Larynx, mehrere Teilbereiche überlappend
C08.1	Bösartige Neubildung: Glandula sublingualis	C32.9	Bösartige Neubildung: Larynx, nicht näher bezeichnet
C08.8	BNB: Große Speicheldrüsen, mehrere Teilbereiche überlapp	C39.0	Bösartige Neubildung: Obere Atemwege, Teil nnbez
C08.9	Bösartige Neubildung: Große Speicheldrüse, nnbez	C46.2	Kaposi-Sarkom Gaumen
C09.0	Bösartige Neubildung: Fossa tonsillaris	C76.0	BNB ungenau bezeichneter Lok: Kopf, Gesicht u Hals
C09.1	Bösartige Neubildung: Gaumenbogen (vorderer) (hinterer)	D00.0	Carcinoma in situ Lippe/Mundhöhle/Pharynx
C09.8	BNB: Tonsille, mehrere Teilbereiche überlappend	D02.0	Carcinoma in situ Larynx

D37.0	NB unsich/unbek Verhalt Lippe Mundhöh Pharynx	H60.2	Otitis externa maligna
D38.0	NB unsich/unbek Verhalt Larynx		

ADRG D61 Gleichgewichtsstörungen (Schwindel)

Hauptdiagnose in Tabelle D61-1

DRG D61A Gleichgewichtsstörungen (Schwindel) mit Tinnitus, mit äusserst schweren CC oder komplexe Gleichgewichtsstörung

Hauptdiagnose in Tabelle D61-2 oder PCCL > 3

DRG D61B Gleichgewichtsstörungen (Schwindel) mit Hörverlust**Hauptdiagnose D61-1**

H81.0	Ménière-Krankheit	H83.0	Labyrinthitis
H81.1	Benigner paroxysmaler Schwindel	H83.2	Funktionsstörung Labyrinth
H81.2	Neuropathia vestibularis	H91.0	Ototoxischer Hörverlust
H81.3	Sonstiger peripherer Schwindel	H91.2	Idiopathischer Hörsturz
H81.4	Schwindel zentraler Ursprung	H93.1	Tinnitus aurium
H81.8	Sonstige Störungen Vestibularfunktion	H93.3	KH Nervus vestibulocochlearis [VIII Hirnnerv]
H81.9	Störung Vestibularfunktion, nnbez	R42	Schwindel u Taumel

Hauptdiagnose D61-2

H81.4	Schwindel zentraler Ursprung	H93.1	Tinnitus aurium
H83.0	Labyrinthitis	H93.3	KH Nervus vestibulocochlearis [VIII Hirnnerv]
H83.2	Funktionsstörung Labyrinth		

ADRG D62 Epistaxis oder Otitis media/Infektionen der oberen Atemwege und Alter > 2 Jahre

Hauptdiagnose in Tabelle D62-1 oder Hauptdiagnose in Tabelle D62-2 und Alter > 2 Jahre

DRG D62A Epistaxis oder Otitis media/Infektionen der oberen Atemwege und Alter > 2 Jahre, Alter < 10 Jahre oder komplizierende Prozeduren oder bestimmte Diagnose

Alter < 10 Jahre oder Komplizierende Prozeduren oder Diagnose in Tabelle D62-3

DRG D62B Epistaxis oder Otitis media/Infektionen der oberen Atemwege und Alter > 9 Jahre**Hauptdiagnose D62-1**

R04.0	Epistaxis
-------	-----------

Hauptdiagnose D62-2

A54.5	Gonokokkenpharyngitis	H68.0	Entzündung Tuba auditiva
A56.4	Chlamydieninfektion des Pharynx	H70.0	Akute Mastoiditis
A69.0	Nekrotisierend-ulzeröse Stomatitis	H70.1	Chronische Mastoiditis
A69.1	Sonstige Fusospirochätosen	H70.2	Petrositis
B05.3	Masern, kompliziert durch Otitis media	H70.9	Mastoiditis, nnbez
B08.5	Vesikuläre Pharyngitis durch Enteroviren	H73.0	Akute Myringitis
H65.0	Akute seröse Otitis media	H73.1	Chronische Myringitis
H65.1	Sonstige akute nichteitrige Otitis media	J00	Akute Rhinopharyngitis [Erkältungsschnupfen]
H65.2	Chronische seröse Otitis media	J01.0	Akute Sinusitis maxillaris
H65.3	Chronische muköse Otitis media	J01.1	Akute Sinusitis frontalis
H65.4	Sonstige chronische nichteitrige Otitis media	J01.2	Akute Sinusitis ethmoidalis
H65.9	Nichteitrige Otitis media, nnbez	J01.3	Akute Sinusitis sphenoidalis
H66.0	Akute eitrig Otitis media	J01.4	Akute Pansinusitis
H66.1	Chronische mesotympanale eitrig Otitis media	J01.8	Sonstige akute Sinusitis
H66.2	Chronische epitympanale Otitis media	J01.9	Akute Sinusitis, nnbez
H66.3	Sonstige chronische eitrig Otitis media	J02.0	Streptokokken-Pharyngitis
H66.4	Eitrig Otitis media, nnbez	J02.8	Akute Pharyngitis d sonstige nbez Erreger
H66.9	Otitis media, nnbez	J02.9	Akute Pharyngitis, nnbez

J03.0	Streptokokken-Tonsillitis	J32.1	Chronische Sinusitis frontalis
J03.8	Akute Tonsillitis d sonstige nbez Erreger	J32.2	Chronische Sinusitis ethmoidalis
J03.9	Akute Tonsillitis, nnbez	J32.3	Chronische Sinusitis sphenoidalis
J04.0	Akute Laryngitis	J32.4	Chronische Pansinusitis
J06.0	Akute Laryngopharyngitis	J32.8	Sonstige chronische Sinusitis
J06.8	Sonst akute Infekt an mehreren Lok ob Atemwege	J32.9	Chronische Sinusitis, nnbez
J06.9	Akute Infektion obere Atemwege, nnbez	J35.0	Chronische Tonsillitis
J10.1	Grippe m so Manifestat an Atemw, Influenzavir nachg	J36	Peritonsillarabszeß
J11.1	Grippe m so Manifestat an Atemw, Viren nicht nachg	J37.0	Chronische Laryngitis
J30.0	Rhinopathia vasomotorica	J37.1	Chronische Laryngotracheitis
J30.1	Allergische Rhinopathie durch Pollen	J39.0	Retropharyngealabszess und Parapharyngealabszess
J30.2	Sonstige saisonale allergische Rhinopathie	J39.3	Hypersensitivitätsreaktion der oberen Atemwege, Lok nnbez
J30.3	Sonstige allergische Rhinopathie	J39.80	Erworbene Stenose der Trachea
J30.4	Allergische Rhinopathie, nnbez	J39.88	Sonstige nbez Krankheiten der oberen Atemwege
J31.0	Chronische Rhinitis	J39.9	Krankheit der oberen Atemwege, nnbez
J31.1	Chronische Rhinopharyngitis	T70.0	Barotrauma Ohr
J31.2	Chronische Pharyngitis	T70.1	Barotrauma Nasennebenhöhlen
J32.0	Chronische Sinusitis maxillaris		

Diagnose D62-3

B95.0	Streptok, Gr A, als Urs von KH, in and Kap klassifiziert	B95.8	Nnbez Staphylokok Urs v KH, in and Kap klass
B95.1	Streptok, Gr B, als Urs von KH, in and Kap klassifiziert	B95.90	So nbez grampos aerobe Erreg Urs KH, in and Kap klass
B95.2	Streptok, Gr D, als Urs von KH, in and Kap klassifiziert	B95.91	So nbez grampos anaerob, n sporb Err Urs KH, i and Kap kl
B95.3	Streptoc pneu als Urs von KH, in and Kap klassifiziert	B96.0	Mycoplasmen u Ureaplasmen Urs v KH, in and Kap klass
B95.41	Streptok, Gr C, als Urs von KH, in and Kap klassifiziert	B96.2	E coli u and Enterobakteriazeen Urs v KH, in and Kap klass
B95.42	Streptok, Gr G, als Urs von KH, in and Kap klassifiziert	B96.3	Haemophilus u Moraxella Urs v KH, in and Kap klass
B95.48	So nbez Streptok als Urs von KH, in and Kap klassifiziert	B96.5	Pseudomonas u and Nonfermenter Urs v KH, in and Kap kl
B95.5	Nnbez Streptok als Urs von KH, in and Kap klassifiziert	B96.6	Bacteroid fragil u and gram- Anaer Urs v KH, in and Kap kl
B95.6	Staphyl aureus als Urs von KH, in and Kap klassifiziert	B96.7	Cl perf u and grampos u sporb Anaer Urs v KH i and Kap klass
B95.7	So Staphylok als Urs von KH, in and Kap klassifiziert		

ADRG D63**Otitis media oder Infektionen der oberen Atemwege, Alter < 3 Jahre**

Hauptdiagnose in Tabelle D63-1 und Alter < 3 Jahre

DRG D63Z**Otitis media oder Infektionen der oberen Atemwege, Alter < 3 Jahre****Hauptdiagnose D63-1**

A54.5	Gonokokkenpharyngitis	J01.1	Akute Sinusitis frontalis
A56.4	Chlamydieninfektion des Pharynx	J01.2	Akute Sinusitis ethmoidalis
A69.0	Nekrotisierend-ulzeröse Stomatitis	J01.3	Akute Sinusitis sphenoidalis
A69.1	Sonstige Fusospirochätosen	J01.4	Akute Pansinusitis
B05.3	Masern, kompliziert durch Otitis media	J01.8	Sonstige akute Sinusitis
B08.5	Vesikuläre Pharyngitis durch Enteroviren	J01.9	Akute Sinusitis, nnbez
H65.0	Akute seröse Otitis media	J02.0	Streptokokken-Pharyngitis
H65.1	Sonstige akute nichteitrige Otitis media	J02.8	Akute Pharyngitis d sonstige nbez Erreger
H65.2	Chronische seröse Otitis media	J02.9	Akute Pharyngitis, nnbez
H65.3	Chronische muköse Otitis media	J03.0	Streptokokken-Tonsillitis
H65.4	Sonstige chronische nichteitrige Otitis media	J03.8	Akute Tonsillitis d sonstige nbez Erreger
H65.9	Nichteitrige Otitis media, nnbez	J03.9	Akute Tonsillitis, nnbez
H66.0	Akute eitrige Otitis media	J04.0	Akute Laryngitis
H66.1	Chronische mesotympanale eitrige Otitis media	J06.0	Akute Laryngopharyngitis
H66.2	Chronische epitympanale Otitis media	J06.8	Sonst akute Infekt an mehreren Lok ob Atemwege
H66.3	Sonstige chronische eitrige Otitis media	J06.9	Akute Infektion obere Atemwege, nnbez
H66.4	Eitrige Otitis media, nnbez	J10.1	Grippe m so Manifestat an Atemw, Influenzavir nachg
H66.9	Otitis media, nnbez	J11.1	Grippe m so Manifestat an Atemw, Viren nicht nachg
H68.0	Entzündung Tuba auditiva	J30.0	Rhinopathia vasomotorica
H70.0	Akute Mastoiditis	J30.1	Allergische Rhinopathie durch Pollen
H70.1	Chronische Mastoiditis	J30.2	Sonstige saisonale allergische Rhinopathie
H70.2	Petrositis	J30.3	Sonstige allergische Rhinopathie
H70.9	Mastoiditis, nnbez	J30.4	Allergische Rhinopathie, nnbez
H73.0	Akute Myringitis	J31.0	Chronische Rhinitis
H73.1	Chronische Myringitis	J31.1	Chronische Rhinopharyngitis
J00	Akute Rhinopharyngitis [Erkältungsschnupfen]	J31.2	Chronische Pharyngitis
J01.0	Akute Sinusitis maxillaris	J32.0	Chronische Sinusitis maxillaris

J32.1	Chronische Sinusitis frontalis	J37.1	Chronische Laryngotracheitis
J32.2	Chronische Sinusitis ethmoidalis	J39.0	Retropharyngealabszess und Parapharyngealabszess
J32.3	Chronische Sinusitis sphenoidal	J39.3	Hypersensitivitätsreaktion der oberen Atemwege, Lok nnbez
J32.4	Chronische Pansinusitis	J39.80	Erworbene Stenose der Trachea
J32.8	Sonstige chronische Sinusitis	J39.88	Sonstige nbez Krankheiten der oberen Atemwege
J32.9	Chronische Sinusitis, nnbez	J39.9	Krankheit der oberen Atemwege, nnbez
J35.0	Chronische Tonsillitis	T70.0	Barotrauma Ohr
J36	Peritonsillarabszess	T70.1	Barotrauma Nasennebenhöhlen
J37.0	Chronische Laryngitis		

ADRG D64 Laryngotracheitis und Epiglottitis

Hauptdiagnose in Tabelle D64-1

DRG D64Z Laryngotracheitis und Epiglottitis**Hauptdiagnose D64-1**

J04.2	Akute Laryngotracheitis	J05.1	Akute Epiglottitis
J05.0	Akute obstruktive Laryngitis [Krupp]		

ADRG D65 Verletzung und Deformität der Nase

Hauptdiagnose in Tabelle D65-1

DRG D65Z Verletzung und Deformität der Nase**Hauptdiagnose D65-1**

J34.2	Nasenseptumdeviation	S01.22	Offene Wunde, Nasenlöcher
M95.0	Erworbene Deformität Nase	S02.2	Nasenbeinfraktur
S01.20	Offene Wunde Nase, Teil nnbez	T17.0	Fremdkörper in einer Nasennebenhöhle
S01.21	Offene Wunde, äußere Haut Nase	T17.1	Fremdkörper im Nasenloch

ADRG D66 Andere Krankheiten an Ohr, Nase, Mund und Hals

Hauptdiagnose in Tabelle D66-1

DRG D66Z Andere Krankheiten an Ohr, Nase, Mund und Hals**Hauptdiagnose D66-1**

A18.6	Tuberkulose des Ohres	H60.4	Cholesteatom im äußeren Ohr
A36.0	Rachendiphtherie	H60.5	Akute Otitis externa, nichtinfektiös
A36.1	Nasrachendiphtherie	H60.8	Sonstige Otitis externa
A36.2	Kehlkopfdiphtherie	H60.9	Otitis externa, nnbez
A66.5	Gangosa	H61.0	Perichondritis äußeres Ohr
D10.4	Gutartige Neubildung Tonsille	H61.1	Nichtinfektiöse KH Ohrmuschel
D10.5	Gutartige Neubildung sonstige Teile Oropharynx	H61.2	Zeruminalpfropf
D10.6	Gutartige Neubildung Nasopharynx	H61.3	Erworbene Stenose äußerer Gehörgang
D10.7	Gutartige Neubildung Hypopharynx	H61.8	Sonstige nbez KH äußerer Ohr
D10.9	Gutartige Neubildung Pharynx, nnbez	H61.9	KH äußeres Ohr, nnbez
D11.0	Gutartige Neubildung Parotis	H68.1	Verschluß Tuba auditiva
D11.7	Gutartige Neubildung sonst große Speicheldrüsen	H69.0	Erweiterte Tuba auditiva
D11.9	Gutartige Neubildung große Speicheldrüse, nnbez	H69.8	Sonstige nbez KH Tuba auditiva
D14.0	Gutartige Neubildung Mittelohr/Nasenhöhle/NNH	H69.9	KH Tuba auditiva, nnbez
D14.1	Gutartige Neubildung Larynx	H70.8	Sonstige Mastoiditis u verwandte Zustände
D18.05	Hämangiom an Ohr/Nase/Mund/Rachen	H71	Cholesteatom Mittelohr
H60.0	Abszess äußeres Ohr	H72.0	Zentrale Perforation Trommelfell
H60.1	Phlegmone äußeres Ohr	H72.1	Trommelfellperforation Recessus epitympanicus
H60.3	Sonstige infektiöse Otitis externa	H72.2	Sonstige randständige Trommelfellperforationen

H72.8	Sonstige Trommelfellperforationen	K11.0	Speicheldrüsenatrophie
H72.9	Trommelfellperforation, nnbez	K11.1	Speicheldrüsenhypertrophie
H73.8	Sonstige nbez Krankheiten Trommelfell	K11.2	Sialadenitis
H73.9	Krankheit Trommelfell, nnbez	K11.3	Speicheldrüsenabszeß
H74.0	Tympanosklerose	K11.4	Speicheldrüsenfistel
H74.1	Otitis media adhaesiva	K11.5	Sialolithiasis
H74.2	Kont/Unterbr od Dislok Gehörknöchelchenkette	K11.6	Mukozele Speicheldrüsen
H74.3	Sonst erworbene Anomalien Gehörknöchelchen	K11.7	Störungen Speichelsekretion
H74.4	Polyp im Mittelohr	K11.8	Sonstige KH Speicheldrüsen
H74.8	Sonst nbez KH Mittelohr u Warzenfortsatz	K11.9	KH Speicheldrüsen, nnbez
H74.9	KH des Mittelohres u des Warzenfortsatzes, nnbez	M95.1	Blumenkohlrohr
H80.0	Otosklerose m Beteil Fenestra vestibuli, nichtoblit	Q16.0	Angeborenes Fehlen Ohrmuschel
H80.1	Otosklerose m Beteil Fenestra vestibuli, obliterierend	Q16.1	Angeb Fehlen, Atriesie u Striktur (äußeren) Gehörgang
H80.2	Otosclerosis cochleae	Q16.2	Fehlen Tuba auditiva (angeboren)
H80.8	Sonstige Otosklerose	Q16.3	Angeborene Fehlbildung Gehörknöchelchen
H80.9	Otosklerose, nnbez	Q16.4	Sonst angeborene Fehlbildung Mittelohr
H83.1	Labyrinthfistel	Q16.5	Angeborene Fehlbildung Innenohr
H83.3	Lärmschädigungen Innenohr	Q16.9	Angeb Fehlbild Ohr als Urs Beeinträcht Hörvermögen, nnbez
H83.8	Sonstige nbez KH Innenohr	Q17.0	Akzessorische Ohrmuschel
H83.9	KH Innenohr, nnbez	Q17.1	Makrotie
H90.0	Beidseitiger Hörverlust durch Schalleitungsstörung	Q17.2	Mikrotie
H90.1	1seit Hörverl d SchalleitStör b n eingeschr Hörverl and Seite	Q17.3	Sonstiges fehlgebildetes Ohr
H90.2	Hörverlust d SchalleitStör, nnbez	Q17.4	Lageanomalie Ohr
H90.3	Beidseitiger Hörverlust d Schallempfindstörung	Q17.5	Abstehendes Ohr
H90.4	Hörv d Schallempf-Stör b n eingeschr Hörverm and Seite	Q17.8	Sonstige nbez angeborene Fehlbildungen Ohr
H90.5	Hörverlust durch Schallempfindungsstör, nnbez	Q17.9	Angeborene Fehlbildung Ohr, nnbez
H90.6	Komb beidseitiger Hörverl d Schalleit-/Schallempfindstör	Q18.0	Branchiogene(r) Sinus, Fistel u Zyste
H90.7	Komb eins Hörverl d Schalleit-/empfindstör, a S n eingeschr	Q18.1	Präaurikuläre(r) Sinus u Zyste
H90.8	Komb Hörverlust d Schalleit-/Schallempf-Stör, nnbez	Q18.2	Sonstige branchiogene Fehlbildungen
H91.1	Presbyakusis	Q18.8	Sonst nbez angeb Fehlbildungen Gesicht u Hals
H91.3	Taubstummheit, aonkl	Q30.0	Choanalatresie
H91.8	Sonstiger nbez Hörverlust	Q30.1	Agenesie u Unterentwicklung Nase
H91.9	Hörverlust, nnbez	Q30.2	Nasenfurche, Naseneinkerbung u Spalt Nase
H92.0	Otalgie	Q30.3	Angeborene Perforation Nasenseptum
H92.1	Otorrhoe	Q30.8	Sonstige angeborene Fehlbildungen Nase
H92.2	Blutung äußerer Gehörgang	Q30.9	Angeborene Fehlbildung Nase, nnbez
H93.0	Degenerative u vaskuläre KH Ohr	Q31.0	Kehlkopfsegel
H93.2	Sonstige abnorme Hörempfindungen	Q31.1	Angeborene subglottische Stenose
H93.8	Sonstige nbez KH Ohr	Q31.2	Hypoplasie Kehlkopf
H93.9	Krankheit Ohr, nnbez	Q31.3	Laryngozele (angeboren)
H95.0	Rez Cholesteatom Mastoidhöhle nach Masteidektom	Q31.5	Angeb Laryngomalazie
H95.1	Sonstige Krankheiten nach Masteidektomie	Q31.8	Sonst angeborene Fehlbildung Kehlkopf
H95.8	Sonst KH Ohr u Warzenfortsatz nach med Maßn	Q31.9	Angeborene Fehlbildung Kehlkopf, nnbez
H95.9	KH Ohr u Warzenfortsatz nach med Maßn, nnbez	Q32.0	Angeborene Tracheomalazie
J33.0	Polyp Nasenhöhle	Q32.1	Sonstige angeborene Fehlbildungen Trachea
J33.1	Polyposis nasalis deformans	Q32.2	Angeborene Bronchomalazie
J33.8	Sonstige Polypen Nasennebenhöhlen	Q32.3	Angeborene Bronchusstenose
J33.9	Nasenpolyp, nnbez	Q32.4	Sonst angeborene Fehlbildung Bronchien
J34.0	Abszeß, Furunkel u Karbunkel Nase	Q38.7	Schlundtasche
J34.1	Zyste od Mukozele Nase u NNH	Q38.8	Sonstige angeborene Fehlbildungen Rachen
J34.3	Hypertrophie Nasenmuscheln	Q67.0	Gesichtsasymmetrie
J34.8	Sonst nbez KH Nase u NNH	Q67.1	Flach gedrücktes Gesicht [Compression facies]
J35.1	Hyperplasie der Gaumenmandeln	Q67.2	Dolichocephalie
J35.2	Hyperplasie der Rachenmandel	Q67.3	Plagiocephalie
J35.3	Hyperplasie Gaumenmandeln m Hyperplasie Rachenmandel	Q67.4	Sonst angeb Deformitäten Schädel, Gesicht u Kiefer
J35.8	Sonst chron Krankheiten Gaumenmandeln u Rachenmandel	R04.1	Blutung aus Rachen
J35.9	Chron Krankheit Gaumenmandeln u Rachenmandel, nnbez	R06.5	Mundatmung
J38.00	Lähmung der Stimmrippen u des Kehlkopfes: Nnbez	R06.7	Niesen
J38.01	Lähm der Stimmripp u des Kehlkopfes: Einseitig, partiell	R07.0	Halsschmerzen
J38.02	Lähm der Stimmripp u des Kehlkopfes: Einseitig, komplett	R19.6	Mundgeruch
J38.03	Lähm der Stimmripp u des Kehlkopfes: Beidseitig, partiell	R49.0	Dysphonie
J38.1	Polyp der Stimmrippen u des Kehlkopfes	R49.1	Aphonie
J38.2	Stimmrippknötchen	R49.2	Rhinophonia (aperta) (clausa)
J38.3	Sonstige Krankheiten der Stimmrippen	R49.8	So u nnbez Störungen Stimme
J38.4	Larynxödem	R68.2	Mundtrockenheit, nnbez
J38.5	Laryngospasmus	S01.23	Offene Wunde, Nasenseptum
J38.6	Kehlkopfstenose	S01.29	Offene Wunde, sonstige und mehrere Teile Nase
J38.7	Sonstige Krankheiten des Kehlkopfes	S01.30	Offene Wunde Ohr, Teil nnbez
J39.1	Sonstiger Abszess des Rachenraumes	S01.31	Offene Wunde, Ohrmuschel
J39.2	Sonstige Krankheiten des Rachenraumes	S01.33	Offene Wunde, Tragus



S01.34	Offene Wunde, äußerer Gehörgang	S11.21	Offene Wunde: Rachen
S01.35	Offene Wunde, Tuba auditiva	S11.22	Offene Wunde: Ösophagus, Pars cervicalis
S01.36	Offene Wunde, Gehörknöchelchen	S12.8	Fraktur sonstiger Teile im Bereich Hals
S01.37	Offene Wunde, Trommelfell	T16	Fremdkörper im Ohr
S01.38	Offene Wunde, Innenohr	T17.2	Fremdkörper im Rachen
S01.39	Offene Wunde, sonst u mehrere Teile Ohr Gehörstrukturen	T17.3	Fremdkörper im Kehlkopf
S04.6	Verletzung Nervus vestibulocochlearis	T28.0	Verbrennung des Mundes und des Rachens
S08.1	Traumatische Amputation Ohr	T28.5	Verätzung des Mundes und des Rachens
S09.2	Traumatische Trommelfellruptur	T75.3	Kinetose
S11.01	Offene Wunde: Kehlkopf		

ADRG D67**Erkrankungen von Zähnen und Mundhöhle ohne Zahnextraktion und -wiederherstellung**

Hauptdiagnose in Tabelle D67-1

DRG D67Z**Erkrankungen von Zähnen und Mundhöhle ohne Zahnextraktion und -wiederherstellung****Hauptdiagnose D67-1**

B00.2	Gingivostomatitis herpetica u Pharyngotonsillitis herpetica	K05.1	Chronische Gingivitis
B37.0	Candida-Stomatitis	K05.2	Akute Parodontitis
D10.0	Gutartige Neubildung Lippe	K05.3	Chronische Parodontitis
D10.1	Gutartige Neubildung Zunge	K05.4	Parodontose
D10.2	Gutartige Neubildung Mundboden	K05.5	Sonstige KH Parodont
D10.3	Gutartige Neubildung so u nnbez Teile Mund	K05.6	KH Parodont, nnbez
D16.5	Gutartige Neubildung Unterkieferknochen	K06.0	Gingivaretraktion
K00.0	Anodontie	K06.1	Gingivahyperplasie
K00.1	Hyperodontie	K06.2	Gingivaläs/Läsionen zahnl AlvKamm iVm Trauma
K00.2	Abnormitäten in Größe u Form Zähne	K06.8	Sonst nbez KH Gingiva u zahnl AlvKamm
K00.3	Schmelzflecken [Mottled teeth]	K06.9	KH Gingiva u zahnl AlvKamm, nnbez
K00.4	Störungen in Zahnbildung	K07.0	Stärkere Anomalien Kiefergröße
K00.5	Hereditäre Störungen Zahnstruktur, aonkl	K07.1	Anomalien Kiefer-Schädelbasis-Verhältnis
K00.6	Störungen Zahndurchbruchs	K07.2	Anomalien Zahnbogenverhältnis
K00.7	Dentitionskrankheit	K07.3	Zahnstellungsanomalien
K00.8	Sonstige Störungen Zahnentwicklung	K07.4	Fehlerhafte Okklusion, nnbez
K00.9	Störung Zahnentwicklung, nnbez	K07.5	Funktionelle dentofaziale Anomalien
K01.0	Retinierte Zähne	K07.6	Krankheiten Kiefergelenk
K01.1	Impaktierte Zähne	K07.8	Sonstige dentofaziale Anomalien
K02.0	Karies, auf den Zahnschmelz begrenzt	K07.9	Dentofaziale Anomalie, nnbez
K02.1	Karies Dentins	K08.0	Zahnverlust d systemische Ursachen
K02.2	Karies Zements	K08.1	Zahnverlust d Unfall/Extrakt/lokal parodont KH
K02.3	Kariesmarke	K08.2	Atrophie zahnloser Alveolarkamm
K02.4	Odontoklasie	K08.3	Verbliebene Zahnwurzel
K02.8	Sonstige Zahnkaries	K08.81	Pathologische Zahnfraktur
K02.9	Zahnkaries, nnbez	K08.88	Sonst nbez KH Zähne u Zahnhalteapparat
K03.0	Ausgeprägte Attrition Zähne	K08.9	KH Zähne u Zahnhalteapparat, nnbez
K03.1	Abrasion Zähne	K09.0	Entwicklungsbedingte odontogene Zysten
K03.2	Erosion Zähne	K09.1	EntwBedingte (nichtodontog) Zysten Mundregion
K03.3	Pathologische Zahnresorption	K09.2	Sonstige Kieferzysten
K03.4	Hyperzementose	K09.8	Sonstige Zysten Mundregion, aonkl
K03.5	Ankylose Zähne	K09.9	Zyste Mundregion, nnbez
K03.6	Auflagerungen [Beläge] auf den Zähnen	K10.0	Entwicklungsbedingte KH Kiefer
K03.7	Farbänd Zahnhartsubst nach Zahndurchbruch	K10.1	Zentrales Riesenzellgranulom Kiefer
K03.8	Sonstige nbez KH Zahnhartsubstanzen	K10.20	Maxill Absz oh Ang Ausbreit n retromaxill/Fossa canina
K03.9	KH Zahnhartsubstanzen, nnbez	K10.21	Maxill Absz m Ang Ausbreit n retromaxill/Fossa canina
K04.0	Pulpitis	K10.28	Sonst nbez entzündl Zustand Kiefer
K04.1	Pulpanekrose	K10.29	Entz Zustand Kiefer, nnbez
K04.2	Pulpadegeneration	K10.3	Alveolitis Kiefer
K04.3	Abnorme Bildung Zahnhartsubstanz in Pulpa	K10.8	Sonstige nbez KH Kiefer
K04.4	Akute apikale Parodontitis pulpalen Ursprungs	K10.9	KH Kiefer, nnbez
K04.5	Chronische apikale Parodontitis	K12.0	Rezidivierende orale Aphthen
K04.6	Periapikaler Abszeß m Fistel	K12.1	Sonstige Formen Stomatitis
K04.7	Periapikaler Abszeß oh Fistel	K12.20	Mund- (Boden-) Phlegmone
K04.8	Radikuläre Zyste	K12.21	SubmandAbsz oA Ausbreit n mediast/parapharyng/zervik
K04.9	So u nnbez KH Pulpa u periapikales Gewebe	K12.22	SubmandAbsz m Ausbreit n mediast/parapharyng/zervik
K05.0	Akute Gingivitis	K12.23	Wangenabszeß

K12.28	Sonst Phlegmon u Absz Mund	Q37.4	Spalte harter/weicher Gaumen m beidseitiger Lippenspalte
K12.29	Phlegm u Absz Mund, nnbez	Q37.5	Spalte harter/weicher Gaumen m einseitiger Lippenspalte
K12.3	Orale Mukositis (ulzerativ)	Q37.8	Gaumenspalte, nnbez, m beidseitiger Lippenspalte
K13.0	KH Lippen	Q37.9	Gaumenspalte, nnbez, m einseitiger Lippenspalte
K13.1	Wangen- u Lippenbiß	Q38.0	Angeborene Fehlbildungen Lippen, aonkl
K13.2	Leukoplakie u so Affekt Mundhöhlenepithel/Zunge	Q38.1	Ankyloglosson
K13.3	Haarleukoplakie	Q38.2	Makroglossie (angeboren)
K13.4	Granulom u granulomähn Läsionen Mundschleimht	Q38.3	Sonstige angeborene Fehlbildungen Zunge
K13.5	Orale submuköse Fibrose	Q38.4	Angeb Fehlbildung Speicheldrüsen u deren AusführGänge
K13.6	Irritative Hyperplasie Mundschleimhaut	Q38.5	Angeborene Fehlbildungen Gaumen, aonkl
K13.7	So u nnbez Läsionen Mundschleimhaut	Q38.6	Sonstige angeborene Fehlbildungen Mund
K14.0	Glossitis	S01.42	Offene Wunde, Oberkieferregion
K14.1	Lingua geographica	S01.43	Offene Wunde, Unterkieferregion
K14.2	Glossitis rhombica mediana	S01.50	Offene Wunde, Mund, Teil nnbez
K14.3	Hypertrophie Zungenpapillen	S01.51	Offene Wunde, Lippe
K14.4	Atrophie Zungenpapillen	S01.52	Offene Wunde, Wangenschleimhaut
K14.5	Lingua plicata	S01.53	Offene Wunde, Zahnfleisch (Processus alveolaris)
K14.6	Glossodynie	S01.54	Offene Wunde, Zunge u Mundboden
K14.8	Sonstige KH Zunge	S01.55	Offene Wunde, Gaumen
K14.9	KH Zunge, nnbez	S01.59	Offene Wunde, sonstige u mehrere Teile Lippe u Mundhöhle
Q18.4	Makrostomie	S02.4	Fraktur Jochbein u Oberkiefer
Q18.5	Mikrostomie	S02.5	Zahnfraktur
Q18.6	Makrocheilie	S02.60	Unterkieferfraktur, Teil nnbez
Q18.7	Mikrocheilie	S02.61	Unterkieferfraktur, Processus condylaris
Q35.1	Spalte harter Gaumen	S02.62	Unterkieferfraktur, Subkondylär
Q35.3	Spalte weicher Gaumen	S02.63	Unterkieferfraktur, Processus coronoideus
Q35.5	Spalte harter u weicher Gaumen	S02.64	Unterkieferfraktur, Ramus mandibulae, nnbez
Q35.7	Uvulaspalte	S02.65	Unterkieferfraktur, Angulus mandibulae
Q35.9	Gaumenspalte, nnbez	S02.66	Unterkieferfraktur, Symphysis mandibulae
Q36.0	Lippenspalte, beidseitig	S02.67	Unterkieferfraktur, Pars alveolaris
Q36.1	Lippenspalte, median	S02.68	Unterkieferfx, Corpus mandibulae, sonst u nnbez Teile
Q36.9	Lippenspalte, einseitig	S02.69	Unterkieferfraktur, mehrere Teile
Q37.0	Spalte harter Gaumen m beidseitiger Lippenspalte	S03.0	Kieferluxation
Q37.1	Spalte harter Gaumen m einseitiger Lippenspalte	S03.2	Zahnluxation
Q37.2	Spalte weicher Gaumen m beidseitiger Lippenspalte	S03.4	Verstauchung u Zerrung Kiefer
Q37.3	Spalte weicher Gaumen m einseitiger Lippenspalte	T18.0	Fremdkörper im Mund

ADRs 901, 902

OR-Prozeduren ohne Bezug

OR-Prozeduren ohne Bezug

DRGs 901A, 901B, 901C, 901D, 902Z

MDC 04

Krankheiten und Störungen der Atmungsorgane

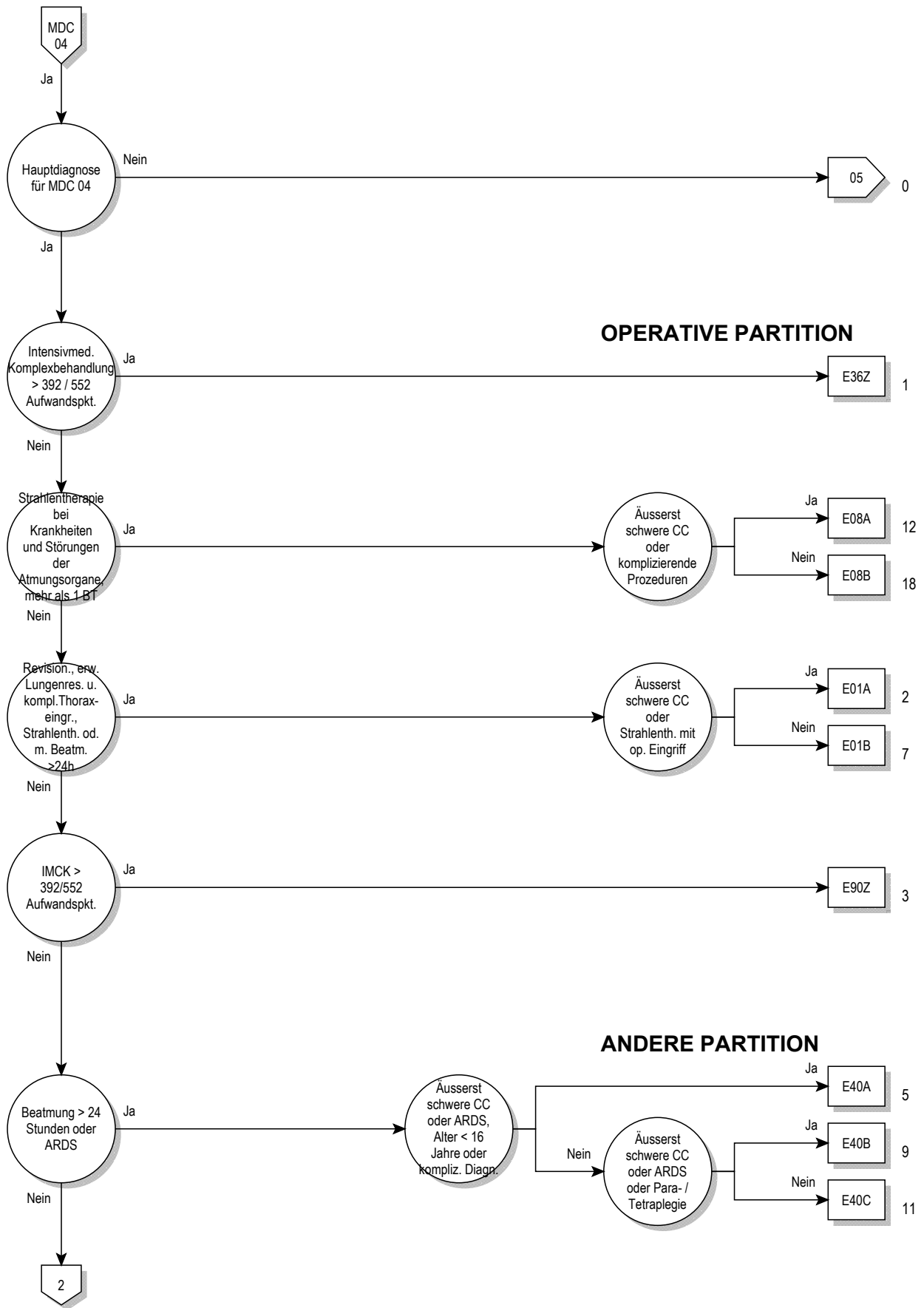

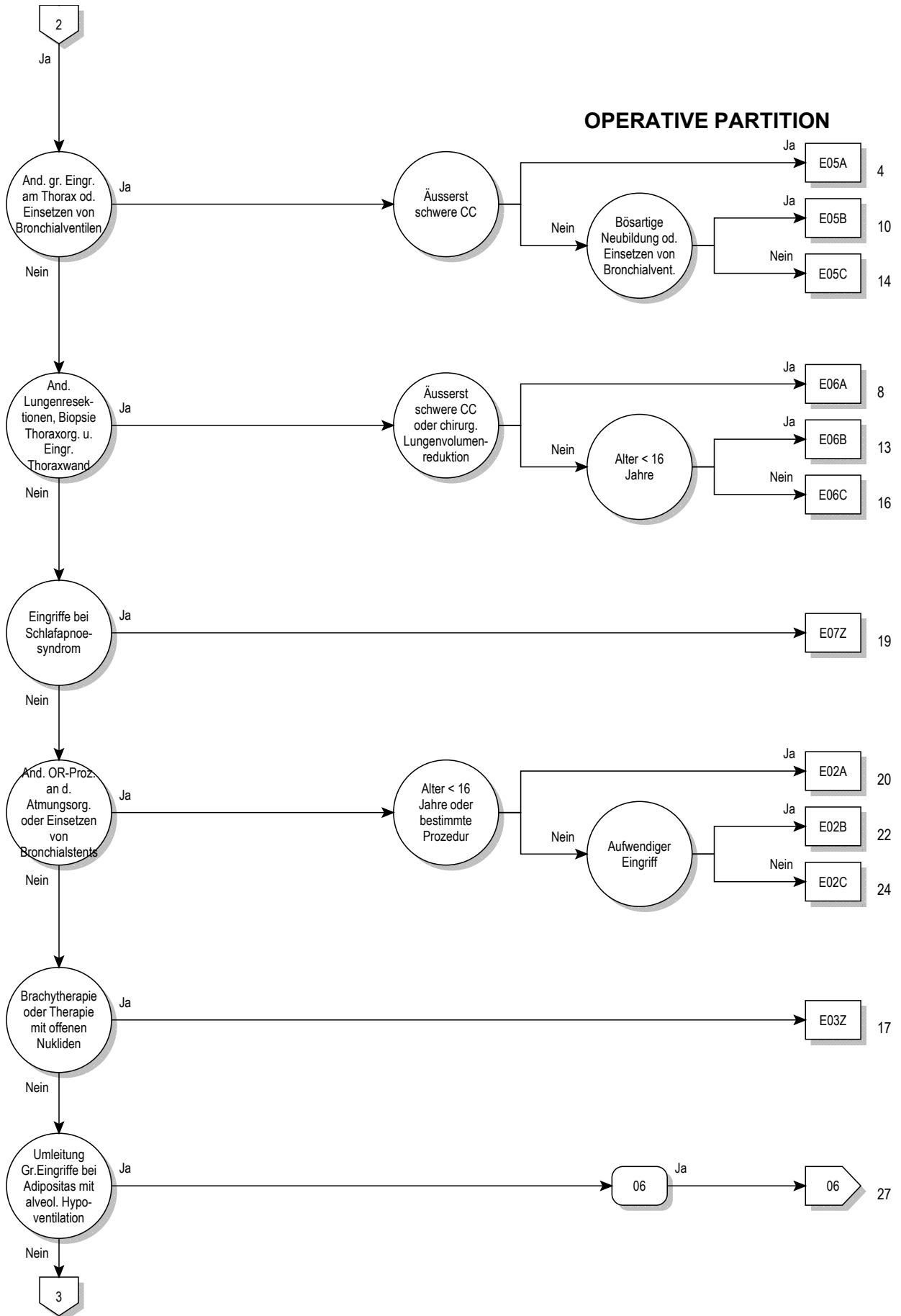

04

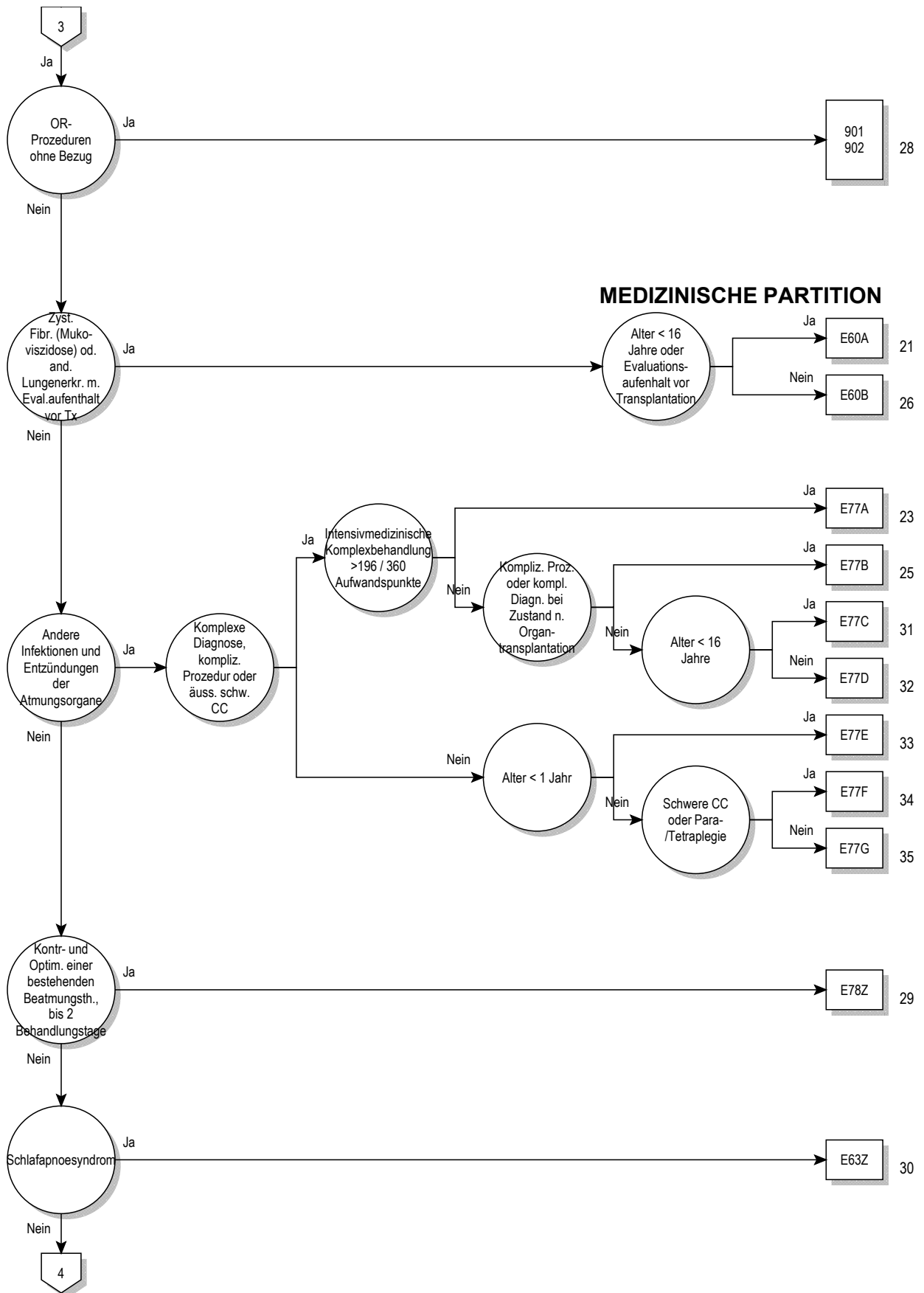

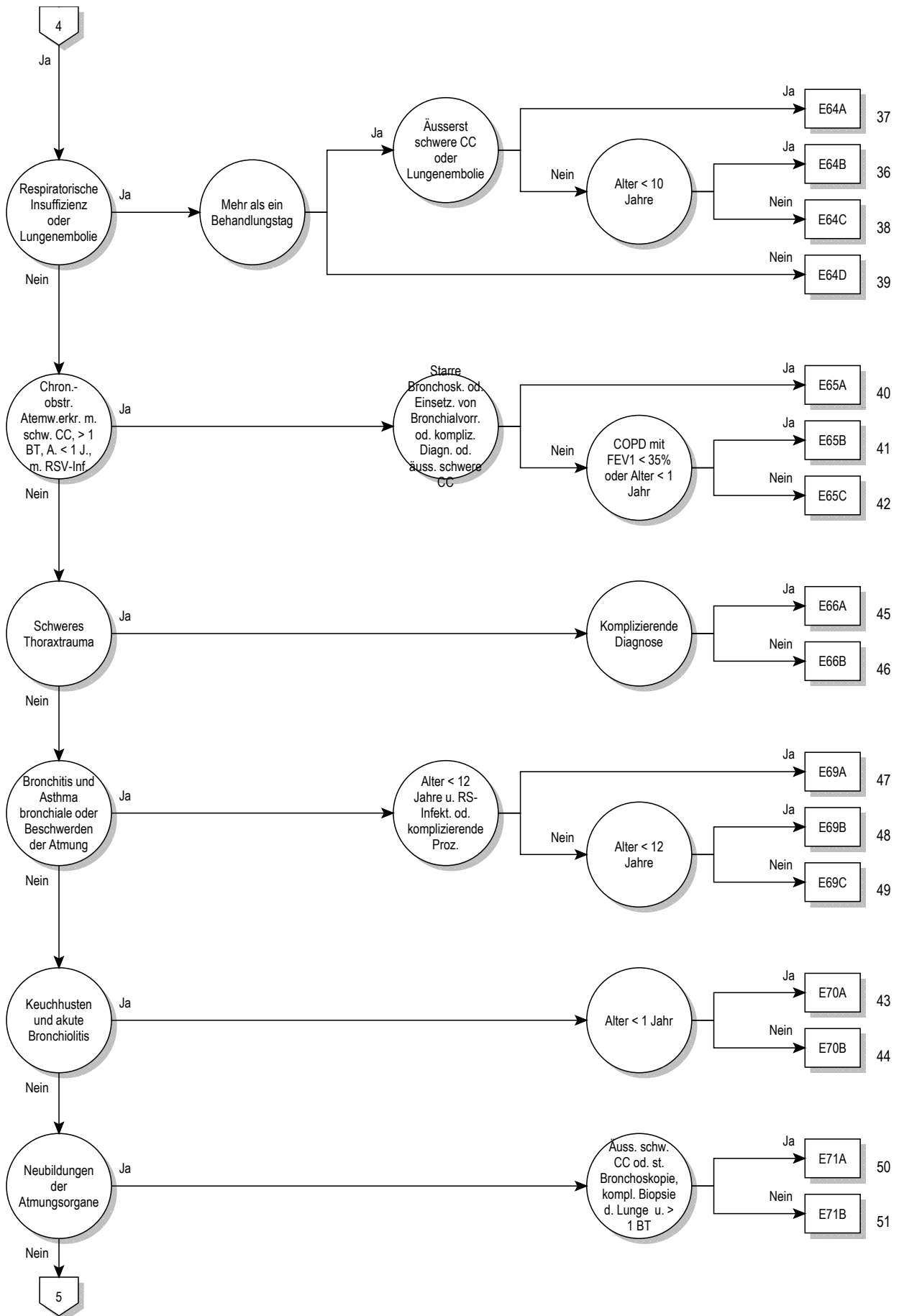

04

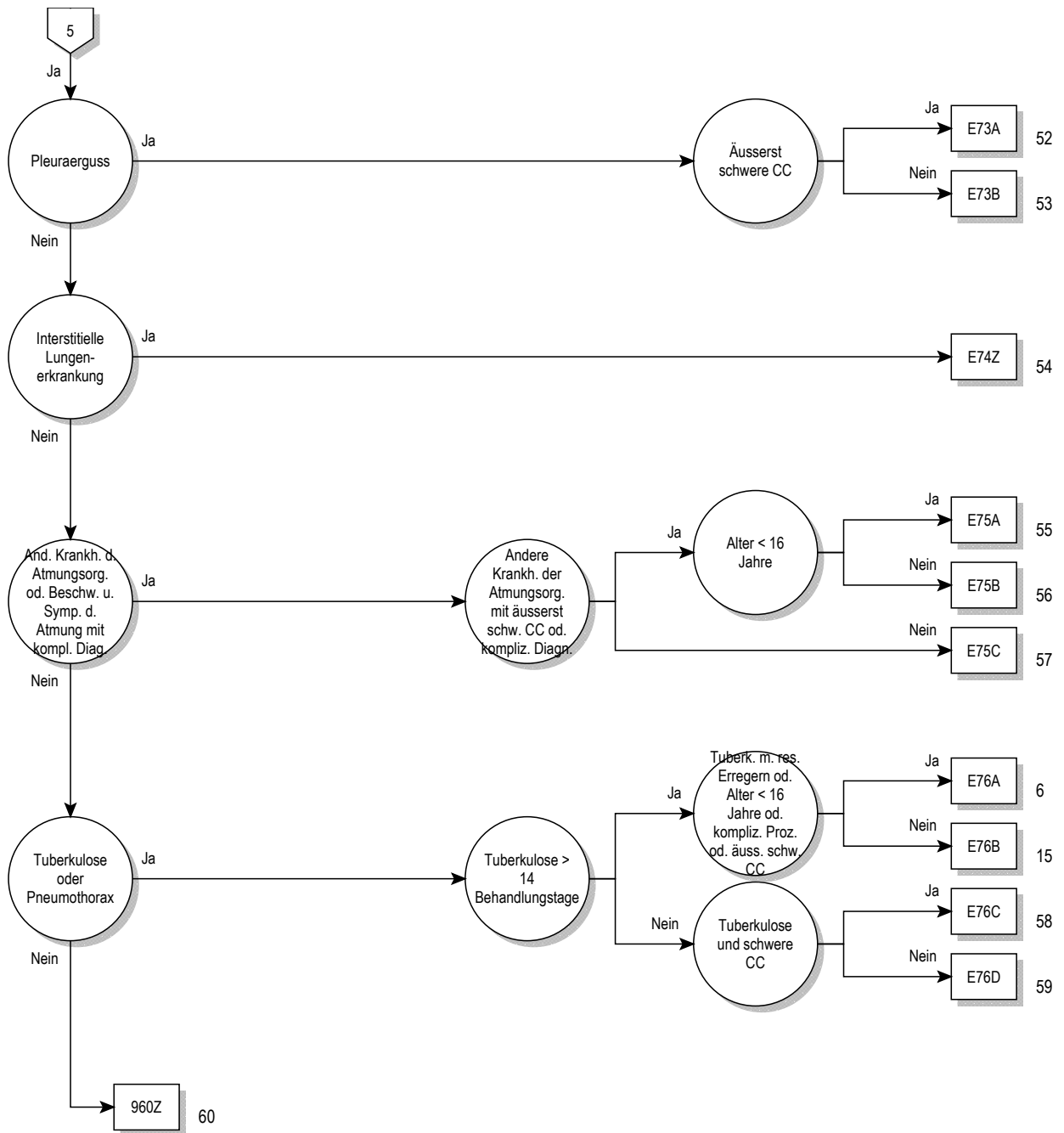

Entscheidungslogik MDC 04

Hauptdiagnose in Tabelle MDC04-0 oder Diagnose in Tabelle MDC04-1 und keine OR-Prozedur und keine Hauptdiagnose in Tabelle MDC04-2 und Verweildauer > 14 Tage oder Verweildauer < 3 Tage und Prozedur in Tabelle MDC04-3 und Alter > 15 Jahre und keine OR-Prozedur oder Verweildauer < 3 Tage und Prozedur in Tabelle MDC04-4 und Alter > 15 Jahre und keine OR-Prozedur

Hauptdiagnose für MDC 04 (MDC04-0)

A06.5	Lungenabszess durch Amöben	B45.0	Kryptokokkose der Lunge
A15.0	LuTB, d mikr Unt Sput ges, m/o Nachw d Kult o molbiol Verf	B46.0	Mukormykose der Lunge
A15.1	Lungentuberkulose, nur durch Kultur gesichert	B58.3	Toxoplasmose Lunge
A15.2	Lungentuberkulose, histologisch gesichert	B59	Pneumozystose
A15.3	LungenTB, durch so u nnbez Untersuchungsverf gesichert	B66.4	Paragonimiasis
A15.4	TB intrathor Lymphknoten, bakt, molbiol od histol gesichert	B67.1	Echinococc-granul-Inf [zyst Echinokok] Lunge
A15.5	TB Larynx, Trach u Bronch, bakt, molbiol od histol gesichert	B90.9	Folgezustände einer TB der AtmOrgane und einer nnbez TB
A15.6	Tuberkulöse Pleuritis, bakt, molbiol od histol gesichert	C33	Bösartige Neubildung der Trachea
A15.7	Primäre TB Atmungsorgane, bakt, molbiol od histol gesichert	C34.0	Bösartige Neubildung: Hauptbronchus
A15.8	Sonst TB Atmungsorgane, bakt, molbiol od histol gesichert	C34.1	Bösartige Neubildung: Oberlappen (-Bronchus)
A15.9	Nnbez TB Atmungsorgane, bakt, molekbiol od histol gesich	C34.2	Bösartige Neubildung: Mittellappen (-Bronchus)
A16.0	Lungentuberkulose, bakt, molbiol u histol n gesichert	C34.3	Bösartige Neubildung: Unterlappen (-Bronchus)
A16.1	Lungentuberkulose, bakt, molbiol u hist Unt n durchgef	C34.8	BNB: Bronchus u Lunge, mehrere Teilbereiche überlappend
A16.2	LungenTB oh Angabe bakt, molekularbiolog od histol Sicher	C34.9	BNB: Bronchus oder Lunge, nicht näher bezeichnet
A16.3	TB intrathorak LK oh Ang bakt, molekularbiol od hist Sicher	C38.1	Bösartige Neubildung: Vorderes Mediastinum
A16.4	TB Larynx/Trach/Bronch oh Ang bakt, molekbiol od hist Sich	C38.2	Bösartige Neubildung: Hinteres Mediastinum
A16.5	Tuberkulöse Pleuritis oh Ang bakt, molekbiol od hist Sich	C38.3	BNB: Mediastinum, Teil nicht näher bezeichnet
A16.7	Prim TB AtmOrg oh Ang bakt, molekularbiol od hist Sich	C38.4	Bösartige Neubildung: Pleura
A16.8	Sonst TB AtmOrg oh Ang bakt, molekularbiolog od hist Sich	C38.8	BNB: Herz, Mediastinum u Pleura, mehr Teilber überlapp
A16.9	Nnbez TB AtmOrg oh Ang bakt, molekbiol od hist Sich	C39.8	BNB: AtmOrg u sonst intrathorak Organe, mehr Teilber überl
A17.0	Tuberkulöse Meningitis	C39.9	BNB: Ungenau bezeichnete Lok des Atmungssystems
A17.1	Meningeales Tuberkulom	C45.0	Mesotheliom Pleura
A17.8	Sonstige Tuberkulose Nervensystem	C76.1	BNB ungenau bezeichneter Lokalisationen: Thorax
A17.9	Tuberkulose des Nervensystems, nnbez	C78.0	Sekundäre bösartige Neubildung der Lunge
A18.2	Tuberkulose peripherer Lymphknoten	C78.1	Sekundäre bösartige Neubildung des Mediastinums
A18.8	Tuberkulose sonstiger nbez Organe	C78.2	Sekundäre bösartige Neubildung der Pleura
A19.0	Akute Miliartuberkulose einer einzel nbez Lokalisation	C78.3	Sekundäre BNB sonstiger u nnbez Atmungsorgane
A19.1	Akute Miliartuberkulose mehrerer Lokalisationen	D02.1	Carcinoma in situ Trachea
A19.2	Akute Miliartuberkulose, nnbez	D02.2	Carcinoma in situ Bronchus Lunge
A19.8	Sonstige Miliartuberkulose	D02.3	Carcinoma in situ sonst Teile Atmungssystem
A19.9	Miliartuberkulose, nnbez	D02.4	Carcinoma in situ Atmungssystem, nnbez
A20.2	Lungenpest	D14.2	Gutartige Neubildung Trachea
A21.2	Pulmonale Tularämie	D14.3	Gutartige Neubildung Bronchus u Lunge
A22.1	Lungenmilzbrand	D14.4	Gutartige Neubildung Atmungssystem, nnbez
A31.0	Infektion Lunge durch sonstige Mykobakterien	D15.2	Gutartige Neubildung Mediastinum
A37.0	Keuchhusten durch Bordetella pertussis	D15.7	Gutartige Neubildung sonst nbez intrathor Organe
A37.1	Keuchhusten durch Bordetella parapertussis	D15.9	Gutartige Neubildung Intrathorakales Organ, nnbez
A37.8	Keuchhusten durch sonstige Bordetella-Spezies	D16.70	Gutart Neubildung Rippen
A37.9	Keuchhusten, nnbez	D16.71	Gutart Neubildung Sternum
A42.0	Aktinomykose der Lunge	D16.72	Gutart Neubildung Klavikula
A43.0	Pulmonale Nokardiose	D17.4	Gutart Neubildung Fettgewebe intrathor Organe
A48.1	Legionellose mit Pneumonie	D19.0	Gutart Neubildung mesotheliales Gewebe Pleura
A48.2	Legionellose ohne Pneumonie [Pontiac-Fieber]	D38.1	NB unsich/unbek Verhalt Trachea Bronch Lunge
A70	Infektionen d Chlamydia psittaci	D38.2	NB unsich/unbek Verhalt Pleura
B01.2	Varizellen-Pneumonie	D38.3	NB unsich/unbek Verhalt Mediastinum
B05.2	Masern, kompliziert durch Pneumonie	D38.4	NB unsich/unbek Verhalt Thymus
B25.0	Pneumonie durch Zytomegalieviren	D38.5	NB unsich/unbek Verhalt Sonst Atmungsgorg
B33.0	Pleurodynia epidemica	D38.6	NB unsich/unbek Verhalt Atmungsorgan, nnbez
B37.1	Kandidose der Lunge	D86.0	Sarkoidose Lunge
B38.0	Akute Kokzidioidomykose Lunge	D86.1	Sarkoidose Lymphknoten
B38.1	Chronische Kokzidioidomykose der Lunge	D86.2	Sarkoidose Lunge m Sarkoidose LK
B38.2	Kokzidioidomykose der Lunge, nnbez	D86.3	Sarkoidose Haut
B39.0	Akute Histoplasmose Lunge durch Histoplasma capsulatum	D86.8	Sarkoidose an sonst u komb Lok
B39.1	Chron Histoplasmose Lunge durch Histoplasma capsulatum	D86.9	Sarkoidose, nnbez
B39.2	Histoplasm Lunge durch Histoplasma capsulatum, nnbez	E66.20	Übermaß Adipos m alveolärer Hypoventilat: BMI 30 - < 35
B40.0	Akute Blastomykose der Lunge	E66.21	Übermaß Adipos m alveolärer Hypoventilat: BMI 35 - < 40
B40.1	Chronische Blastomykose der Lunge	E66.22	Übermaß Adipos m alveolärer Hypoventilat: BMI 40 u mehr
B40.2	Blastomykose der Lunge, nnbez	E66.29	Übermaß Adipositas m alveolärer Hypoventilat: BMI nnbez
B42.0	Sporotrichose der Lunge	E84.0	Zystische Fibrose mit Lungenmanifestationen
B44.0	Invasive Aspergilliose der Lunge	E84.80	Zystische Fibrose mit Lungen- und Darm-Manifestation
B44.1	Sonstige Aspergilliose der Lunge	E84.87	Zystische Fibrose mit sonstigen multiplen Manifestationen

E84.88	Zystische Fibrose mit sonstigen Manifestationen	J44.01	Chron obstr LuKH m akut Inf u Atemw: FEV1 >= 35% u < 50%
E84.9	Zystische Fibrose, nicht näher bezeichnet	J44.02	Chr obstr LuKH m akut Inf unt Atemw: FEV1 >= 50% u < 70%
F45.33	Somatof auton Fkfstör, Atmungssyst	J44.03	Chron obstr LuKH m akut Inf unt Atemw: FEV1 >= 70%
G47.30	Zentrales Schlafapnoe-Syndrom	J44.09	Chron obstr LuKH m akuter Inf unt Atemw: FEV1 nnbez
G47.31	Obstruktives Schlafapnoe-Syndrom	J44.10	Chron obstr LuKH m ak Exaz nnbez, FEV1 < 35 %
G47.32	Schlafbezogenes Hypoventilations-Syndrom	J44.11	Chron obstr LuKH m ak Exaz nnbez, FEV1 >= 35% u < 50%
G47.38	Sonstige Schlafapnoe	J44.12	Chr obstr LuKH m akut Exaz nnbez: FEV1 >= 50% u < 70%
G47.39	Schlafapnoe, nicht näher bezeichnet	J44.13	Chron obstr LuKH m akut Exazerb nnbez: FEV1 >= 70%
I26.0	Lungenembolie mit Angabe eines akuten Cor pulmonale	J44.19	Chron obstr LuKH m akuter Exazerb nnbez: FEV1 nnbez
I26.9	Lungenembolie ohne Angabe eines akuten Cor pulmonale	J44.80	Sonst nbez chron obstruktive LuKH: FEV1 < 35%
J04.1	Akute Tracheitis	J44.81	Sonst nbez chron obstruktive LuKH: FEV1 >= 35% u < 50%
J09	Grippe durch bestimmte nachgewiesene Influenzaviren	J44.82	Sonst nbez chron obstruktive LuKH: FEV1 >= 50 u < 70%
J10.0	Grippe m Pneumonie, Influenzaviren nachg	J44.83	Sonst nbez chron obstruktive LuKH: FEV1 >= 70%
J11.0	Grippe m Pneumonie, Viren nicht nachgewiesen	J44.89	Sonst nbez chron obstruktive LuKH: FEV1 nnbez
J12.0	Pneumonie d Adenoviren	J44.90	Chron obstruktive LungenKH, nnbez, FEV1 < 35%
J12.1	Pneumonie d Resp-Sync-Vir [RS-V]	J44.91	Chron obstruktive LungenKH, nnbez, FEV1 >= 35% u < 50%
J12.2	Pneumonie d Parainfluenzaviren	J44.92	Chron obstruktive LuKH, nnbez, FEV1 >= 50% u < 70%
J12.3	Pneumonie durch humanes Metapneumovirus	J44.93	Chron obstruktive LuKH, nnbez, FEV1 >= 70%
J12.8	Pneumonie d sonstige Viren	J44.99	Chron obstruktive LuKH, nnbez, FEV1 nnbez
J12.9	Viruspneumonie, nnbez	J45.0	Vorwiegend allergisches Asthma bronchiale
J13	Pneumonie d Streptococcus pneumoniae	J45.1	Nichtallergisches Asthma bronchiale
J14	Pneumonie d Haemophilus influenzae	J45.8	Mischformen Asthma bronchiale
J15.0	Pneumonie d Klebsiella pneumoniae	J45.9	Asthma bronchiale, nnbez
J15.1	Pneumonie d Pseudomonas	J46	Status asthmaticus
J15.2	Pneumonie d Staphylokokken	J47	Bronchiektasen
J15.3	Pneumonie d Streptokokken Gruppe B	J60	Kohlenbergarbeiter-Pneumokoniose
J15.4	Pneumonie d sonstige Streptokokken	J61	Pneumokoniose d Asbest u so anorg Fasern
J15.5	Pneumonie d Escherichia coli	J62.0	Pneumokoniose d Talkum-Staub
J15.6	Pneumonie d and aerobe gramnegative Bakterien	J62.8	Pneumokoniose d sonst Quarzstaub
J15.7	Pneumonie d Mycoplasma pneumoniae	J63.0	Aluminose (Lunge)
J15.8	Sonstige bakterielle Pneumonie	J63.1	Bauxitfibrose (Lunge)
J15.9	Bakterielle Pneumonie, nnbez	J63.2	Berylliose
J16.0	Pneumonie d Chlamydien	J63.3	Graphitfibrose (Lunge)
J16.8	Pneumonie d sonstige nbez Infektionserreger	J63.4	Siderose
J17.0	Pneumonie b aokl bakteriellen KH	J63.5	Stannose
J17.1	Pneumonie b aokl VirusKH	J63.8	Pneumokoniose d sonst nbez anorgan Stäube
J17.2	Pneumonie b Mykosen	J64	Nnbez Pneumokoniose
J17.3	Pneumonie b parasitären KH	J65	Pneumokoniose in Verbindung m Tuberkulose
J17.8	Pneumonie b sonst aokl KH	J66.0	Byssinose
J18.0	Bronchopneumonie, nnbez	J66.1	Flachsarbeiter-Krankheit
J18.1	Lobärpneumonie, nnbez	J66.2	Cannabiose
J18.2	Hypostatische Pneumonie, nnbez	J66.8	KH Atemwege d sonst nbez organ Stäube
J18.8	Sonstige Pneumonie, Erreger nnbez	J67.0	Farmerlunge
J18.9	Pneumonie, nnbez	J67.1	Bagassose
J20.0	Akute Bronchitis d Mycoplasma pneumoniae	J67.2	Vogelzüchterlunge
J20.1	Akute Bronchitis d Haemophilus influenzae	J67.3	Suberose
J20.2	Akute Bronchitis d Streptokokken	J67.4	Malzarbeiter-Lunge
J20.3	Akute Bronchitis d Coxsackieviren	J67.5	Pilzarbeiter-Lunge
J20.4	Akute Bronchitis d Parainfluenzaviren	J67.6	Ahornrindenschäler-Lunge
J20.5	Akute Bronchitis d Resp-Sync-Vir [RS-V]	J67.7	Befeuchter- u Klimaanlage-Lunge
J20.6	Akute Bronchitis d Rhinoviren	J67.8	Allergische Alveolitis d organ Stäube
J20.7	Akute Bronchitis d ECHO-Viren	J67.9	Allergische Alveolitis d nnbez organ Staub
J20.8	Akute Bronchitis d sonstige nbez Erreger	J68.0	Bronch Pneum d chem Subs/Gase/Rauch/Dämpfe
J20.9	Akute Bronchitis, nnbez	J68.1	Lungenödem d chem Subst/Gas/Rauch/Dämpfe
J21.0	Akute Bronchiolitis d Resp-Sync-Vir [RS-V]	J68.2	Entz ober Atemwege d chem Sbs/Gas/Rauch/Dampf, aonkl
J21.1	Akute Bronchiolitis durch humanes Metapneumovirus	J68.3	So ak/subak KH AtmOrg d chem Subs/Gas/Rauch/Dampf
J21.8	Akute Bronchiolitis d sonstige nbez Erreger	J68.4	Chron KH Atmungsorg d chem Subst, Gase, Rauch u Dämpfe
J21.9	Akute Bronchiolitis, nnbez	J68.8	So KH Atmungsorgane d chem Subs/Gas/Rauch/Dämpfe
J22	Akute Infektion untere Atemwege, nnbez	J68.9	Nnbez KH Atmungsorg d chem Subs/Gas/Rauch/Dampf
J40	Bronchitis, nicht als akut oder chronisch bezeichnet	J69.0	Pneumonie d Nahrung od Erbrochenes
J41.0	Einfache chronische Bronchitis	J69.1	Pneumonie d Öle u Extrakte
J41.1	Schleimig-eitrige chronische Bronchitis	J69.8	Pneumonie d sonst feste u flüssige Substanzen
J41.8	Mischformen einfach u schleim-eitr chron Bronch	J70.0	Akute Lungenbeteiligung b Strahleneinwirkung
J42	Nnbez chronische Bronchitis	J70.1	Chron u sonst Lungenbeteil b Strahleneinwirkung
J43.0	McLeod-Syndrom	J70.2	Akute AM-induz interstitielle LungenKH
J43.1	Panlobuläres Emphysem	J70.3	Chron AM-induz interstitielle LungenKH
J43.2	Zentrilobuläres Emphysem	J70.4	AM-induz interstitielle LungenKH, nnbez
J43.8	Sonstiges Emphysem	J70.8	KH Atmungsorgane d sonst nbez exogene Subst
J43.9	Emphysem, nnbez	J70.9	KH Atmungsorgane d nnbez exogene Substanz
J44.00	Chron obstr LuKH m akuter Inf unt Atemw: FEV1 < 35%	J80	Atemnotsyndrom des Erwachsenen [ARDS]

J82	Eosinophiles Lungeninfiltrat, aonkl	P24.0	Mekoniumaspiration d Neugeborene
J84.0	Alveoläre u parietoalveoläre Krankheitszustände	P27.0	Mikity-Wilson-Syndrom
J84.1	Sonstige interstitielle Lungen-KH m Fibrose	P27.1	Bronchopulmonale Dysplasie m U in Perinatalperiode
J84.8	Sonstige nbez interstitielle Lungenkrankheiten	P27.8	Sonst chron AtemwegsKH m U in Perinatalperiode
J84.9	Interstitielle Lungenkrankheit, nnbez	P27.9	Nnbez chron AtemwegsKH m U in Perinatalperiode
J85.0	Gangrän u Nekrose Lunge	P28.2	Zyanoseanfälle b Neugeborenen
J85.1	Abszeß d Lunge m Pneumonie	P28.3	Primäre Schlafapnoe b Neugeborenen
J85.2	Abszeß d Lunge oh Pneumonie	P28.4	Sonstige Apnoe b Neugeborenen
J85.3	Abszeß d Mediastinums	P28.5	Respiratorisches Versagen b Neugeborenen
J86.0	Pyothorax m Fistel	P28.8	Sonstige nbez Störung Atmung b Neugeborenen
J86.9	Pyothorax oh Fistel	Q33.0	Angeborene Zystenlunge
J90	Pleuraerguß, aonkl	Q33.1	Akzessorischer Lungenlappen
J91	Pleuraerguß b aokl KH	Q33.2	Lungensequestration (angeboren)
J92.0	Pleuraplaques m Nachweis von Asbest	Q33.3	Agenesie Lunge
J92.9	Pleuraplaques oh Nachweis von Asbest	Q33.4	Angeborene Bronchiektasie
J93.0	Spontaner Spannungspneumothorax	Q33.5	Ektopisches Gewebe in Lunge (angeboren)
J93.1	Sonstiger Spontanpneumothorax	Q33.6	Hypoplasie u Dysplasie Lunge
J93.8	Sonstiger Pneumothorax	Q33.8	Sonstige angeborene Fehlbildungen Lunge
J93.9	Pneumothorax, nnbez	Q33.9	Angeborene Fehlbildung Lunge, nnbez
J94.0	Chylöser (Pleura-) Erguß	Q34.0	Anomalie Pleura
J94.1	Fibrothorax	Q34.1	Angeborene Mediastinalzyste
J94.2	Hämatothorax	Q34.8	Sonst nbez angeborene Fehlbildungen Atmungssystem
J94.8	Sonstige nbez Krankheitszustände Pleura	Q34.9	Angeborene Fehlbildung Atmungssystem, nnbez
J94.9	Pleurakrankheit, nnbez	Q67.6	Pectus excavatum
J95.0	Funktionsstörung eines Tracheostomas	Q67.7	Pectus carinatum
J95.1	Akute pulmonale Insuffizienz nach Thorax-OP	Q76.6	Sonst angeborene Fehlbildung Rippen
J95.2	Akut pulmonal Insuff nach n am Thorax vorgenom OP	Q76.7	Angeborene Fehlbildung Sternum
J95.3	Chron pulmonale Insuffizienz nach Operation	Q79.0	Angeborene Zwerchfellhernie
J95.4	Mendelson-Syndrom	Q79.1	Sonst angeborene Fehlbildung Zwerchfell
J95.5	Subglottische Stenose nach med Maßnahmen	R04.2	Hämoptoe
J95.80	iatrog Pneumothor	R04.8	Blutung aus sonst Lok in Atemwegen
J95.81	Stenose der Trachea nach medizinischen Maßnahmen	R04.9	Blutung aus Atemwegen, nnbez
J95.88	Sonst KH Atemweg n med Maßn	R05	Husten
J95.9	KH Atemwege nach med Maßnahmen, nnbez	R06.0	Dyspnoe
J96.00	Akut respirat Insuffizienz, aonkl: Typ I [hypoxisch]	R06.1	Stridor
J96.01	Akut respirat Insuffizienz, aonkl: Typ II [hyperkapnisch]	R06.2	Ziehende Atmung
J96.09	Akut respirat Insuffizienz, aonkl: Typ nnbez	R06.3	Periodische Atmung
J96.10	Chron respirat Insuffizienz, aonkl: Typ I [hypoxisch]	R06.4	Hyperventilation
J96.11	Chron respirat Insuffizienz, aonkl: Typ II [hyperkapnisch]	R06.6	Singultus
J96.19	Chron respirat Insuffizienz, aonkl: Typ nnbez	R06.80	Akut lebensbedr Ereignis i Säugl/Alter
J96.90	Respirat Insuffizienz, nnbez: Typ I [hypoxisch]	R06.88	So u nnbez Stör Atmung
J96.91	Respirat Insuffizienz, nnbez: Typ II [hyperkapnisch]	R07.1	Brustschmerzen b Atmung
J96.99	Respirat Insuffizienz, nnbez: Typ nnbez	R09.0	Asphyxie
J98.0	KH Bronchien, aonkl	R09.1	Pleuritis
J98.1	Lungenkollaps	R09.2	Atemstillstand
J98.2	Interstitielles Emphysem	R09.3	Abnormes Sputum
J98.3	Kompensatorisches Emphysem	R09.8	Sonst nbez Sympt Kreislauf-/Atmungssystem
J98.4	Sonstige Veränderungen Lunge	R68.3	Trommelschlegelfinger
J98.50	Mediastinitis	R76.1	Abnorme Reaktion auf Tuberkulintest
J98.58	Sonstige Krankheiten Mediastinum, ao nicht klassifiziert	R91	Abnorm Befund bildgeb Diagnostik Lunge
J98.6	KH Zwerchfell	R94.2	Abnorme Ergebnisse Lungenfunktionsprüfungen
J98.8	Sonstige nbez KH Atemwege	S11.02	Offene Wunde: Trachea, Pars cervicalis
J98.9	AtemwegskH, nnbez	S22.2	Fraktur Sternum
J99.0	LungenKH b seropositiver chron Polyarthrit	S22.31	Fraktur erste Rippe
J99.1	KH d Atemwege b sonst diffusen Bgw-KH	S22.32	Fraktur sonstige Rippe
J99.8	KH d Atemwege b sonst aokl KH	S22.40	Rippenserienfraktur, nnbez
M05.10	Lungenmanif seropos chron Polyarth, mehrere Lok	S22.41	Rippenserienfraktur, m Beteiligung erste Rippe
M05.11	Lungenmanif seropos chron Polyarth Schulterregion	S22.42	Rippenserienfraktur, m Beteiligung von zwei Rippen
M05.12	Lungenmanif seropos chron Polyarth Oberarm	S22.43	Rippenserienfraktur, m Beteiligung von drei Rippen
M05.13	Lungenmanif seropos chron Polyarth Unterarm	S22.44	Rippenserienfraktur, m Beteiligung vier u mehr Rippen
M05.14	Lungenmanif seropos chron Polyarth Hand	S22.5	Instabiler Thorax
M05.15	Lungenmanif seropos chron Polyarth Becken/Oberschenkel	S23.2	Luxation sonst u nnbez Teile Thorax
M05.16	Lungenmanif seropos chron Polyarth Unterschenkel	S23.4	Verstauchung u Zerrung Rippen u Sternum
M05.17	Lungenmanif seropos chron Polyarth Knöchel/Fuß	S27.0	Traumatischer Pneumothorax
M05.18	Lungenmanif seropos chron Polyarth, sonst Lok	S27.1	Traumatischer Hämatothorax
M05.19	Lungenmanif seropos chron Polyarth, nnbez Lok	S27.2	Traumatischer Hämatothorax
M94.0	Tietze-Syndrom	S27.31	Prellung u Hämatom Lunge
M96.81	Instabiler Thorax nach thoraxchirurgischem Eingriff	S27.32	Rißverletzung Lunge
P22.8	Sonst Atemnot [Respiratory distress] b Neugeborenen	S27.38	Sonst u nnbez Verletzungen Lunge
P22.9	Atemnot [Respiratory distress] b Neugeb, nnbez	S27.4	Verletzung eines Bronchus

S27.5	Verletzung Trachea, Pars thoracica	T79.0	Luftembolie (traumatisch)
S27.6	Verletzung Pleura	T79.1	Fettembolie (traumatisch)
S27.81	Verletzung Zwerchfell	T79.7	Traumatisches subkutanes Emphysem
S27.82	Verletzung Ductus thoracicus	T80.0	Luftembolie nach Infus/Transfus/Injekt zu therap Zwecken
S27.84	Verletzung Thymus	T86.81	Versagen u Abstoßung Lungentransplantat
S27.88	Verletzung sonst nbez intrathorakale Organe u Strukturen	U04.9	Schweres akutes respiratorisches Syndr [SARS] nnbez
S43.6	Verstauchung Zerrung, Sternoklavikulargelenk	U69.00	Aokl, im Krkhs erworbene Pneumonie bei Pat 18 J u älter
T17.4	Fremdkörper in Trachea	U69.20	Influenza A/H1N1 Pandemie 2009 [Schweinegrippe]
T17.5	Fremdkörper im Bronchus	U69.21	Influenza A/H5N1 Epidemie [Vogelgrippe]
T17.8	Fremdkörper an sonst u mehr Lok Atemwege	Z03.0	Beobachtung b Verdacht auf Tuberkulose
T17.9	Fremdkörper in Atemwegen, Teil nnbez	Z43.0	Versorgung Tracheostoma
T27.0	Verbrennung des Kehlkopfes und der Trachea	Z90.2	Verlust Lunge [Teile Lunge]
T27.1	Verbr des Kehlkopfes u der Trachea m Beteilig der Lunge	Z94.2	Zustand nach Lungentransplantation
T27.4	Verätzung des Kehlkopfes und der Trachea	Z94.3	Zustand nach Herz-Lungen-Transplantation
T27.5	Verätz des Kehlkopfes u der Trachea m Beteilig der Lunge		

Diagnose für MDC 04 (MDC04-1)

A15.0	LuTB, d mikr Unt Sput ges, m/o Nachw d Kult o molbiol Verf	A15.7	Primäre TB Atmungsorgane, bakt, molbiol od histol gesichert
A15.1	Lungentuberkulose, nur durch Kultur gesichert	A15.8	Sonst TB Atmungsorgane, bakt, molbiol od histol gesichert
A15.2	Lungentuberkulose, histologisch gesichert	A15.9	Nnbez TB Atmungsorgane, bakt, molekbiol od histol gesich
A15.3	LungenTB, durch so u nnbez Untersuchungsverf gesichert	A19.0	Akute Miliartuberkulose einer einzel nbez Lokalisation
A15.4	TB intrathor Lymphknoten, bakt, molbiol od histol gesichert	A19.1	Akute Miliartuberkulose mehrerer Lokalisationen
A15.5	TB Larynx, Trach u Bronch, bakt, molbiol od histol gesichert	A19.2	Akute Miliartuberkulose, nnbez
A15.6	Tuberkulöse Pleuritis, bakt, molbiol od histol gesichert		

Hauptdiagnose für MDC 04 (MDC04-2)

C26.1	Bösartige Neubildung: Milz	C83.7	Burkitt-Lymphom
C37	Bösartige Neubildung des Thymus	C83.8	Sonstige nicht follikuläre Lymphome
C46.3	Kaposi-Sarkom Lymphknoten	C83.9	Nicht follikuläres Lymphom, nicht näher bezeichnet
C48.0	Bösartige Neubildung: Retroperitoneum	C84.0	Mycosis fungoides
C76.4	BNB ungenau bezeichneter Lok: Obere Extremität	C84.1	Sézary-Syndrom
C76.5	BNB ungenau bezeichneter Lok: Untere Extremität	C84.4	Peripheres T-Zell-Lymphom, nicht spezifiziert
C76.7	BNB: Sonstige ungenau bezeichnete Lokalisationen	C84.5	Sonstige reifzellige T/NK-Zell-Lymphome
C76.8	BNB: Sonst u ungenau bez Lok, mehr Teilber überlapp	C84.6	Anaplastisches großzelliges Lymphom, ALK-positiv
C77.0	Sekundäre u nnbez BNB: Lymphknoten Kopf/Gesicht/Hals	C84.7	Anaplastisches großzelliges Lymphom, ALK-negativ
C77.1	Sekundäre u nnbez BNB: Intrathorakale Lymphknoten	C84.8	Kutanes T-Zell-Lymphom, nicht näher bezeichnet
C77.2	Sekundäre u nnbez BNB: Intraabdominale Lymphknoten	C84.9	Reifzelliges T/NK-Zell-Lymphom, nicht näher bezeichnet
C77.3	Sek u nnbez BNB: Axill Lymphkn u Lymphkn obere Extrem	C85.1	B-Zell-Lymphom, nnbez
C77.4	Sek u nnbez BNB: Inguin Lymphkn u Lymphkn un Extrem	C85.2	Mediastinales (thymisches) großzelliges B-Zell-Lymphom
C77.5	Sekundäre u nnbez BNB: Intrapelvine Lymphknoten	C85.7	Sonst nbez Typen Non-Hodgkin-Lymphom
C77.8	Sekundäre u nnbez BNB: Lymphknoten mehrerer Regionen	C85.9	Non-Hodgkin-Lymphom, nicht näher bezeichnet
C77.9	Sekundäre u nnbez BNB: Lymphknoten, nnbez	C86.0	Extranodales NK/T-Zell-Lymphom, nasaler Typ
C79.83	Sekundäre bösartige Neubildung des Perikards	C86.1	Hepatosplenisches T-Zell-Lymphom
C79.84	Sonstige sekundäre bösartige Neubildung des Herzens	C86.2	T-Zell-Lymphom vom Enteropathie-Typ
C79.88	Sekundäre bösartige Neubildung so nbez Lokalisationen	C86.3	Subkutanes pannikulitisches T-Zell-Lymphom
C79.9	Sekundäre bösartige Neubildung nnbez Lokalisation	C86.4	Blastisches NK-Zell-Lymphom
C80.0	Bösartige Neubildung, prim Lokalisation unbekannt, so bez	C86.5	Angioimmunoblastisches T-Zell-Lymphom
C80.9	Bösartige Neubildung, nnbez	C86.6	Primäre kutane CD30-positiv T-Zell-Proliferationen
C81.0	Noduläres lymphozytenprädominantes Hodgkin-Lymphom	C88.00	Makroglobulinämie Waldenström: oA einer kompl Remiss
C81.1	Nodulär-sklerosierendes klassisches Hodgkin-Lymphom	C88.01	Makroglobulinämie Waldenström: In kompletter Remission
C81.2	Gemischtzelliges klassisches Hodgkin-Lymphom	C88.20	So Schwerkettenkrankht: oA einer komplet Remission
C81.3	Lymphozytenarmes klassisches Hodgkin-Lymphom	C88.21	Sonstige Schwerkettenkrankheit: In kompletter Remission
C81.4	Lymphozytenreiches klassisches Hodgkin-Lymphom	C88.30	Immunproliferative Dünndarmkrankheit: Oh Ang kompl Rem
C81.7	Sonstige Typen des klassischen Hodgkin-Lymphoms	C88.31	Immunproliferative Dünndarmkrankheit: In kompletter Remis
C81.9	Hodgkin-Lymphom, nicht näher bezeichnet	C88.40	Extranod Marginzon-B-Lymphom MALT oA kompl Rem
C82.0	Follikuläres Lymphom Grad I	C88.41	Extranod Marginzon-B-Lymphom MukosAss Gwb In kompl Rem
C82.1	Follikuläres Lymphom Grad II	C88.70	Sonstige bösartige immunproliferat KH: oA kompl Remis
C82.2	Follikuläres Lymphom Grad III, nicht näher bezeichnet	C88.71	Sonst bösart immunproliferative KH: In kompletter Remiss
C82.3	Follikuläres Lymphom Grad IIIa	C88.90	Bösart immunproliferative KH, nnbez: oA kompl Remis
C82.4	Follikuläres Lymphom Grad IIIb	C88.91	Bösart immunproliferative KH, nnbez: In kompletter Remiss
C82.5	Diffuses Follikelzentrumslymphom	C90.00	Multiples Myelom: oA einer kompletten Remission
C82.6	Kutanes Follikelzentrumslymphom	C90.01	Multiples Myelom: In kompletter Remission
C82.7	Sonstige Typen des follikulären Lymphoms	C90.10	Plasmazellenleukämie: Ohne Angabe einer kompl Remission
C82.9	Follikuläres Lymphom, nicht näher bezeichnet	C90.11	Plasmazellenleukämie: In kompletter Remission
C83.0	Kleinzelliges B-Zell-Lymphom	C90.20	Extramedullär Plasmozytom: oA einer komplet Remission
C83.1	Mantelzell-Lymphom	C90.21	Extramedulläres Plasmozytom: In kompletter Remission
C83.3	Diffuses großzelliges B-Zell-Lymphom	C90.30	Solitäres Plasmozytom: oA einer kompletten Remission
C83.5	Lymphoblastisches Lymphom	C90.31	Solitäres Plasmozytom: In kompletter Remission



C91.00	Akut lymphat Leukämie [ALL]: oA einer komplet Remission	C95.10	Chronische Leukämie nnbez Zelltyps: Oh Ang kompl Remiss
C91.01	Akute lymphat Leukämie [ALL]: In komplet Remission	C95.11	Chronische Leukämie nnbez Zelltyps: In kompletter Remiss
C91.10	Chr lymphat Leukäm B-Zell-Typ [CLL]: oA komplet Remis	C95.70	Sonstige Leukämie nnbez Zelltyps: Ohne Ang kompl Remiss
C91.11	Chr lymphat Leukämie B-Zell-Typ [CLL]: In komplet Remis	C95.71	Sonstige Leukämie nnbez Zelltyps: In kompletter Remission
C91.30	Prolymphozyt Leukämie B-Zell-Typ: oA komplet Remis	C95.90	Leukämie, nicht näher bezeichnet: Ohne Ang kompl Remiss
C91.31	Prolymphozyt Leukämie vom B-Zell-Typ: In komplet Remis	C95.91	Leukämie, nicht näher bezeichnet: In kompletter Remission
C91.40	Haarzellenleukämie: Ohne Angabe kompl Remission	C96.0	Multifok/-syst (dissm) Langerh-Zell-Histiozytos [AbtLetterSiwe]
C91.41	Haarzellenleukämie: In kompletter Remission	C96.2	Bösartiger Mastzelltumor
C91.50	Adult T-Zell-Lymphom/Leukäm HTLV-1-asso: oA kompl Rem	C96.4	Sarkom der dendritischen Zellen (akessorische Zellen)
C91.51	Adult T-Zell-Lymphom/Leukäm HTLV-1-asso: In kompl Rem	C96.7	So nbez BNB lymphat/blutbildend/verwandtes Gewebe
C91.60	Prolymphozyt-Leukämie T-Zell-Typ: oA einer komplet Remis	C96.8	Histiozytisches Sarkom
C91.61	Prolymphozyt-Leukämie vom T-Zell-Typ: In komplet Remis	C96.9	BNB lymphat/blutbildendes/verwandtes Gew, nnbez
C91.70	Sonstige lymphatische Leukämie: Ohne Ang kompl Remiss	C97	BNB als Primärtumoren an mehreren Lok
C91.71	Sonstige lymphatische Leukämie: In kompletter Remission	D09.3	Carcinoma in situ Schilddrüse/so endokrine Drüsen
C91.80	Reifzellige B-ALL vom Burkitt-Typ: oA einer komplet Remis	D09.7	Carcinoma in situ sonst nbez Lokalisationen
C91.81	Reifzellige B-ALL vom Burkitt-Typ: In kompletter Remission	D09.9	Carcinoma in situ, nnbez
C91.90	Lymphatische Leukämie, nnbez: Ohne Ang kompl Remission	D19.7	Gutart Neubild mesotheliales Gewebe, sonst Lok
C91.91	Lymphatische Leukämie, nnbez: In kompletter Remission	D19.9	Gutart Neubildung mesotheliales Gewebe, nnbez
C92.00	Akute myeloblast Leukämie [AML]: oA einer komplet Remis	D36.7	Gutartige Neubildung sonstige nbez Lok
C92.01	Akute myeloblast Leukämie [AML]: In komplet Remis	D36.9	Gutartige Neubildung nnbez Lokalisation
C92.10	Chr myelo Leukäm [CML], BCR/ABL-posit: oA kompl Rem	D45	Polycythaemia vera
C92.11	Chr myelo Leukäm [CML], BCR/ABL-posit: In kompl Rem	D46.0	Refraktäre Anämie oh Ringsideroblasten, so bez
C92.20	Atyp chr myelo Leukäm, BCR/ABL-negat: oA kompl Rem	D46.1	Refraktäre Anämie m Ringsideroblasten
C92.21	Atyp chr myelo Leukäm, BCR/ABL-negat: In kompl Rem	D46.2	Refraktäre Anämie m Blastenüberschuß
C92.30	Myelosarkom: Ohne Angabe kompl Remission	D46.4	Refraktäre Anämie, nnbez
C92.31	Myelosarkom: In kompletter Remission	D46.5	Refraktäre Anämie mit Mehrlinien-Dysplasie
C92.40	Akut Promyelozyt-Leukämie [PCL]: oA komplet Remis	D46.6	Myelodyspl Syndr m isoliert del(5q)-Chromosomenanomal
C92.41	Akute Promyelozyt-Leukämie [PCL]: In komplet Remis	D46.7	Sonstige myelodysplastische Syndrome
C92.50	Akute myelomonozytäre Leukämie: Ohne Ang kompl Remiss	D46.9	Myelodysplastisches Syndrom, nnbez
C92.51	Akute myelomonozytäre Leukämie: In kompletter Remission	D47.0	Histiozyten-/Mastzelltumor unsich/unbek Verhalt
C92.60	Akut myelo Leukäm m 11q23-Abnormität: oA kompl Rem	D47.1	Chronische myeloproliferative Krankheit
C92.61	Akut myelo Leukäm mit 11q23-Abnormität: In kompl Rem	D47.3	Essentielle (hämorrhagische) Thrombozythämie
C92.70	Sonstige myeloische Leukämie: Ohne Ang kompl Remission	D47.4	Osteomyelofibrose
C92.71	Sonstige myeloische Leukämie: In kompletter Remission	D47.5	Chronische Eosinophilen-Leukämie [Hyper eosinophil Synd]
C92.80	Akut myelo Leukäm m multilineär Dysplas: oA kompl Rem	D47.7	So nbez NB unsich/unbek Verhalt lymph/blutb/verw Gew
C92.81	Akut myelo Leukäm m multilineär Dysplas: In kompl Rem	D47.9	NB unsich/unbek Verhalt lymph/blutb/verw Gew, nnbez
C92.90	Myeloische Leukämie, nnbez: Ohne Ang kompl Remission	D48.7	NB unsich/unbek Verhalt sonst nbez Lok
C92.91	Myeloische Leukämie, nnbez: In kompletter Remission	D48.9	NB unsich/unbek Verhalt, nnbez
C93.00	Akut Monoblast/Monozytenleukämie: oA komplet Remis	D89.1	Kryoglobulinämie
C93.01	Akut Monoblast/Monozytenleukämie: In komplet Remis	Q85.8	Sonstige Phakomatosen, aonkl
C93.10	Chron myelomonozytäre Leukämie: oA einer komplet Remis	Q85.9	Phakomatose, nnbez
C93.11	Chron myelomonozyt Leukämie: In komplet Remis	R77.0	Veränderungen Albumine
C93.30	Juvenil myelomonozyt Leukämie: oA einer komplet Remis	R77.1	Veränderungen Globuline
C93.31	Juvenile myelomonozytäre Leukämie: In komplet Remis	R77.2	Veränderungen Alpha-Fetoproteins
C93.70	Sonstige Monozytenleukämie: Ohne Ang kompl Remission	R77.80	Veränderung prostataspezifisches Antigen [PSA]
C93.71	Sonstige Monozytenleukämie: In kompletter Remission	R77.88	Sonstige nbez Veränderungen Plasmaproteine
C93.90	Monozytenleukämie, nnbez: Ohne Angabe kompl Remission	R77.9	Veränderung Plasmaprotein, nnbez
C93.91	Monozytenleukämie, nnbez: In kompletter Remission	Z03.1	Beobachtung b Verdacht auf BNB
C94.00	Akute Erythroleukämie: oA einer komplet Remission	Z51.0	Strahlentherapie-Sitzung
C94.01	Akute Erythroleukämie: In kompletter Remission	Z51.1	Chemotherapie-Sitzung wg BNB
C94.20	Akute Megakaryoblastenleukämie: Ohne Ang kompl Remiss	Z51.2	Andere Chemotherapie
C94.21	Akute Megakaryoblastenleukämie: In kompletter Remission	Z51.82	Komb Strahlen- u ChemotherSitz wg BNB
C94.30	Mastzellenleukämie: Ohne Angabe kompl Remission	Z85.0	BNB der Verdauungsorgane in Eigenanamnese
C94.31	Mastzellenleukämie: In kompletter Remission	Z85.1	BNB Trachea, Bronchien od Lunge in Eigenanamnese
C94.40	Akut Panmyelose m Myelofibrose: oA komplet Remis	Z85.2	BNB and Atmungs- u intrathorakaler Organe in EigAnam
C94.41	Akute Panmyelose mit Myelofibrose: In komplet Remis	Z85.3	BNB Brustdrüse [Mamma] in Eigenanamnese
C94.60	Myelodyspl u -prolifer KH, nicht klassif-bar: oA kompl Remis	Z85.4	BNB Genitalorgane in Eigenanamnese
C94.61	Myelodyspl u -prolifer KH, nicht klassif-bar: In kompl Remis	Z85.5	BNB Hamorgane in Eigenanamnese
C94.70	Sonstige nbez Leukämien: Ohne Angabe kompl Remission	Z85.6	Leukämie in Eigenanamnese
C94.71	Sonst näher bez Leukämien: In kompletter Remiss	Z85.7	And BNB lymphat/blutbild/verwandt Gewebe in Eigenanam
C94.8	Blastenkrise bei chronischer myeloischer Leukämie [CML]	Z85.8	BNB sonst Organe od Systeme in Eigenanamnese
C95.00	Akute Leukämie nnbez Zelltyps: Ohne Ang kompl Remission	Z85.9	BNB in Eigenanamnese, nnbez
C95.01	Akute Leukämie nnbez Zelltyps: In kompletter Remission		

Prozedur für MDC 04 (MDC04-3)

89.17.10†↔ Polysomnographie

89.17.11†↔ Kardiorespiratorische Polygraphie

Prozedur für MDC 04 (MDC04-4)

93.90.12†↔ Kontrolle oder Optimierung einer früher eingestellten CPAP Therapie

93.90.22†↔ Kontrolle oder Optimierung einer früher eingestellten BiPAP Therapie

ADRG E01**Revisionseingriffe, beidseitige Lobektomie, Strahlentherapie mit operativem Eingriff oder mit Beatmung > 24 Stunden**

Mindestens eine Prozedur in Tabelle E01-1 oder Beidseitige Prozedur in Tabelle E01-2 oder Prozedur in Tabelle E01-3 und mindestens eine Prozedur in Tabelle E01-4 oder Prozedur in Tabelle E01-3 und Dauer der maschinellen Beatmung > 24 Stunden

DRG E01A**Revisionseingriffe, beidseitige Lobektomie mit äusserst schweren CC, oder Strahlentherapie mit operativem Eingriff**

PCCL > 3 oder Prozedur in Tabelle E01-3 und mindestens eine Prozedur in Tabelle E01-4

DRG E01B**Revisionseingriffe, beidseitige Lobektomie, Strahlentherapie mit Beatmung > 24 Stunden****Prozedur E01-1**

- | | |
|---|---|
| 32.41.12↔ Lobektomie an der Lunge, thorakoskopisch, ohne Angabe einer radikalen Lymphadenektomie, mit bronchoplastischer Erweiterung | 32.42.22↔ Lobektomie an der Lunge, offen chirurgisch, mit radikaler Lymphadenektomie, mit bronchoplastischer Erweiterung |
| 32.41.14↔ Lobektomie an der Lunge, thorakoskopisch, ohne Angabe einer radikalen Lymphadenektomie, mit bronchoplastischer und angioplastischer Erweiterung | 32.42.24↔ Lobektomie an der Lunge, offen chirurgisch, mit radikaler Lymphadenektomie, mit bronchoplastischer und angioplastischer Erweiterung |
| 32.42.12↔ Lobektomie an der Lunge, offen chirurgisch, ohne Angabe einer radikalen Lymphadenektomie, mit bronchoplastischer Erweiterung | 32.42.42↔ Lobektomie an der Lunge, Bilobektomie, mit bronchoplastischer Erweiterung |
| 32.42.14↔ Lobektomie an der Lunge, offen chirurgisch, ohne Angabe einer radikalen Lymphadenektomie, mit bronchoplastischer und angioplastischer Erweiterung | 32.42.44↔ Lobektomie an der Lunge, Bilobektomie, mit bronchoplastischer und angioplastischer Erweiterung |
| | 32.6↔ Radikale Dissektion von Thoraxstrukturen |
| | 34.03↔ Wiedereröffnung einer kürzlichen Thorakotomie |

Prozedur E01-2

- | | |
|---|---|
| 32.30↔ Thorakoskopische Segmentresektion der Lunge | 32.42.14↔ Lobektomie an der Lunge, offen chirurgisch, ohne Angabe einer radikalen Lymphadenektomie, mit bronchoplastischer und angioplastischer Erweiterung |
| 32.39↔ Sonstige und nicht näher bezeichnete Segmentresektion der Lunge | 32.42.19↔ Lobektomie an der Lunge, offen chirurgisch, ohne Angabe einer radikalen Lymphadenektomie, sonstige |
| 32.41.00↔ Thorakoskopische Lobektomie an der Lunge, n.n.bez. | 32.42.20↔ Lobektomie an der Lunge, offen chirurgisch, mit radikaler Lymphadenektomie, n.n.bez. |
| 32.41.10↔ Lobektomie an der Lunge, thorakoskopisch, ohne Angabe einer radikalen Lymphadenektomie, n.n.bez. | 32.42.21↔ Lobektomie an der Lunge, offen chirurgisch, mit radikaler Lymphadenektomie, ohne bronchoplastische oder angioplastische Erweiterung |
| 32.41.11↔ Lobektomie an der Lunge, thorakoskopisch, ohne Angabe einer radikalen Lymphadenektomie, ohne bronchoplastische oder angioplastische Erweiterung | 32.42.22↔ Lobektomie an der Lunge, offen chirurgisch, mit radikaler Lymphadenektomie, mit bronchoplastischer Erweiterung |
| 32.41.12↔ Lobektomie an der Lunge, thorakoskopisch, ohne Angabe einer radikalen Lymphadenektomie, mit bronchoplastischer Erweiterung | 32.42.23↔ Lobektomie an der Lunge, offen chirurgisch, mit radikaler Lymphadenektomie, mit angioplastischer Erweiterung |
| 32.41.13↔ Lobektomie an der Lunge, thorakoskopisch, ohne Angabe einer radikalen Lymphadenektomie, mit angioplastischer Erweiterung | 32.42.24↔ Lobektomie an der Lunge, offen chirurgisch, mit radikaler Lymphadenektomie, mit bronchoplastischer und angioplastischer Erweiterung |
| 32.41.14↔ Lobektomie an der Lunge, thorakoskopisch, ohne Angabe einer radikalen Lymphadenektomie, mit bronchoplastischer und angioplastischer Erweiterung | 32.42.29↔ Lobektomie an der Lunge, offen chirurgisch, mit radikaler Lymphadenektomie, sonstige |
| 32.41.19↔ Lobektomie an der Lunge, thorakoskopisch, ohne Angabe einer radikalen Lymphadenektomie, sonstige | 32.42.30↔ Lobektomie an der Lunge, erweitert |
| 32.41.20↔ Lobektomie an der Lunge, thorakoskopisch, mit radikaler Lymphadenektomie, n.n.bez. | 32.42.40↔ Lobektomie an der Lunge, Bilobektomie, n.n.bez. |
| 32.42.00↔ Lobektomie an der Lunge, offen chirurgisch, n.n.bez. | 32.42.41↔ Lobektomie an der Lunge, Bilobektomie, ohne bronchoplastische oder angioplastische Erweiterung |
| 32.42.10↔ Lobektomie an der Lunge, offen chirurgisch, ohne Angabe einer radikalen Lymphadenektomie, n.n.bez. | 32.42.42↔ Lobektomie an der Lunge, Bilobektomie, mit bronchoplastischer Erweiterung |
| 32.42.11↔ Lobektomie an der Lunge, offen chirurgisch, ohne Angabe einer radikalen Lymphadenektomie, ohne bronchoplastische oder angioplastische Erweiterung | 32.42.43↔ Lobektomie an der Lunge, Bilobektomie, mit angioplastischer Erweiterung |
| 32.42.12↔ Lobektomie an der Lunge, offen chirurgisch, ohne Angabe einer radikalen Lymphadenektomie, mit bronchoplastischer Erweiterung | 32.42.44↔ Lobektomie an der Lunge, Bilobektomie, mit bronchoplastischer und angioplastischer Erweiterung |
| 32.42.13↔ Lobektomie an der Lunge, offen chirurgisch, ohne Angabe einer radikalen Lymphadenektomie, mit angioplastischer Erweiterung | 32.42.49↔ Lobektomie an der Lunge, Bilobektomie, sonstige |
| | 32.42.99↔ Lobektomie an der Lunge, offen chirurgisch, sonstige |
| | 32.49↔ Sonstige Lobektomie an der Lunge |

Prozedur E01-3

- 92.20↔ Infusion von flüssigem Radioisotop
- 92.21.00↔ Oberflächenstrahlentherapie: n.n.bez.
- 92.21.01↔ Oberflächenstrahlentherapie: Bis zu 2 Bestrahlungsfeldern
- 92.21.02↔ Oberflächenstrahlentherapie: Mehr als 2 Bestrahlungsfelder
- 92.22.00↔ Orthovoltstrahlentherapie: n.n.bez. Orthovoltstrahlentherapie: n.n.bez.
- 92.22.01↔ Orthovoltstrahlentherapie: Bis zu 2 Bestrahlungsfeldern
- 92.22.02↔ Orthovoltstrahlentherapie: Mehr als 2 Bestrahlungsfelder
- 92.22.11↔ Intraoperative Röntgenstrahlentherapie, bis 300 kV
- 92.22.12↔ Intraoperative Röntgenstrahlentherapie, 300 kV - < 1 MV
- 92.22.19↔ Intraoperative Röntgenstrahlentherapie, sonstige
- 92.23.00↔ Hochvoltstrahlentherapie, n.n.bez.
- 92.23.01↔ Telekobaltgerät bis zu 2 Bestrahlungsfelder
- 92.23.02↔ Telekobaltgerät 3 bis 4 Bestrahlungsfelder
- 92.23.03↔ Telekobaltgerät mehr als 4 Bestrahlungsfelder oder 3D-geplante Bestrahlung
- 92.23.08↔ Hochvoltstrahlentherapie: andere Isotope
- 92.23.09↔ Telekobaltgerät, Sonstige
- 92.24.00↔ Teleradiotherapie mit Photonen, Linearbeschleuniger, n.n.bez.
- 92.24.01↔ Teleradiotherapie mit Photonen, Linearbeschleuniger, Großfeldbestrahlung
- 92.24.02↔ Teleradiotherapie mit Photonen, Linearbeschleuniger, Halbkörperbestrahlung
- 92.24.03↔ Teleradiotherapie mit Photonen, Linearbeschleuniger, Ganzkörperbestrahlung
- 92.24.04↔ Teleradiotherapie mit Photonen, Linearbeschleuniger, Intraoperative Strahlentherapie
- 92.24.09↔ Teleradiotherapie mit Photonen, Linearbeschleuniger, sonstige
- 92.24.11↔ Teleradiotherapie mit Photonen, Linearbeschleuniger, bis zu 2 Bestrahlungsfelder: Mit bildgestützter Einstellung
- 92.24.12↔ Teleradiotherapie mit Photonen, Linearbeschleuniger, mehr als 2 Bestrahlungsfelder: Mit bildgestützter Einstellung
- 92.24.13↔ Teleradiotherapie mit Photonen, Linearbeschleuniger, 3D-geplante Bestrahlung: Mit bildgestützter Einstellung
- 92.24.14↔ Teleradiotherapie mit Photonen, Linearbeschleuniger, intensitätsmodulierte Radiotherapie: Mit bildgestützter Einstellung
- 92.24.21↔ Teleradiotherapie mit Photonen, Linearbeschleuniger, bis zu 2 Bestrahlungsfelder: Ohne bildgestützte Einstellung
- 92.24.22↔ Teleradiotherapie mit Photonen, Linearbeschleuniger, mehr als 2 Bestrahlungsfelder: Ohne bildgestützte Einstellung
- 92.24.23↔ Teleradiotherapie mit Photonen, Linearbeschleuniger, 3D-geplante Bestrahlung: Ohne bildgestützte Einstellung
- 92.24.24↔ Teleradiotherapie mit Photonen, Linearbeschleuniger, intensitätsmodulierte Radiotherapie: Ohne bildgestützte Einstellung
- 92.24.30↔ Teleradiotherapie mit Photonen: hochkomplexe Radiotherapie mit spezialisierter Ausstattung
- 92.25.00↔ Teleradiotherapie mit Elektronen, Linearbeschleuniger, n.n.bez.
- 92.25.01↔ Teleradiotherapie mit Elektronen, Linearbeschleuniger, Großfeldbestrahlung
- 92.25.02↔ Teleradiotherapie mit Elektronen, Linearbeschleuniger, Halbkörperbestrahlung
- 92.25.03↔ Teleradiotherapie mit Elektronen, Linearbeschleuniger, Ganzkörperbestrahlung
- 92.25.04↔ Teleradiotherapie mit Elektronen, Linearbeschleuniger, Intraoperative Strahlentherapie
- 92.25.09↔ Teleradiotherapie mit Elektronen, Linearbeschleuniger, sonstige
- 92.25.11↔ Teleradiotherapie mit Elektronen, Linearbeschleuniger, mit bildgestützte Einstellung
- 92.25.12↔ Teleradiotherapie mit Elektronen, Linearbeschleuniger, bis zu 2 Bestrahlungsfelder, mit bildgestützte Einstellung
- 92.25.13↔ Teleradiotherapie mit Elektronen, Linearbeschleuniger, mehr als 2 Bestrahlungsfelder, mit bildgestützter Einstellung
- 92.25.14↔ Teleradiotherapie mit Elektronen, Linearbeschleuniger, 3D-geplante Bestrahlung, mit bildgestützter Einstellung
- 92.25.15↔ Teleradiotherapie mit Elektronen, Linearbeschleuniger, intensitätsmodulierte Radiotherapie, mit bildgestützter Einstellung
- 92.25.21↔ Teleradiotherapie mit Elektronen, Linearbeschleuniger, bis zu 2 Bestrahlungsfelder, ohne bildgestützte Einstellung
- 92.25.22↔ Teleradiotherapie mit Elektronen, Linearbeschleuniger, mehr als 2 Bestrahlungsfelder, ohne bildgestützte Einstellung
- 92.25.23↔ Teleradiotherapie mit Elektronen, Linearbeschleuniger, 3D-geplante Bestrahlung, ohne bildgestützte Einstellung
- 92.25.24↔ Teleradiotherapie mit Elektronen, Linearbeschleuniger, intensitätsmodulierte Radiotherapie, ohne bildgestützte Einstellung
- 92.26.00↔ Teleradiotherapie mit anderen Partikelstrahlen, n.n.bez.
- 92.26.10↔ Protonentherapie, bis zu 2 Bestrahlungsfelder, ohne bildgestützte Einstellung
- 92.26.11↔ Protonentherapie, bis zu 2 Bestrahlungsfelder, mit bildgestützter Einstellung
- 92.26.20↔ Protonentherapie, mehr als 2 Bestrahlungsfelder, ohne bildgestützte Einstellung
- 92.26.21↔ Protonentherapie, mehr als 2 Bestrahlungsfelder, mit bildgestützter Einstellung
- 92.26.99↔ Teleradiotherapie mit anderen Partikelstrahlen, sonstige
- 92.27.00↔ Implantation oder Einsetzen radioaktiver Elemente (Brachytherapie mit umschlossenen Radionukliden), Körperoberfläche, sonstiger oder n.n.bez. Applikationsort
- 92.27.10↔ Implantation oder Einsetzen radioaktiver Elemente (Brachytherapie mit umschlossenen Radionukliden), weibliche Geschlechtsorgane, n.n.bez.
- 92.27.11↔ Implantation oder Einsetzen radioaktiver Elemente (Brachytherapie mit umschlossenen Radionukliden), intrauterin
- 92.27.12↔ Implantation oder Einsetzen radioaktiver Elemente (Brachytherapie mit umschlossenen Radionukliden), intravaginal
- 92.27.13↔ Implantation oder Einsetzen radioaktiver Elemente (Brachytherapie mit umschlossenen Radionukliden), intrauterin und intravaginal kombiniert
- 92.27.21↔ Implantation oder Einsetzen radioaktiver Elemente (Brachytherapie mit umschlossenen Radionukliden), Körperoberfläche
- 92.27.22↔ Implantation oder Einsetzen radioaktiver Elemente (Brachytherapie mit umschlossenen Radionukliden), intrakavitär
- 92.27.23↔ Implantation oder Einsetzen radioaktiver Elemente (Brachytherapie mit umschlossenen Radionukliden), intraluminal
- 92.27.30↔ Implantation oder Einsetzen radioaktiver Elemente (Brachytherapie mit umschlossenen Radionukliden), Gefäß n.n.bez.
- 92.27.31↔ Implantation oder Einsetzen radioaktiver Elemente (Brachytherapie mit umschlossenen Radionukliden), Koronargefäß
- 92.27.39↔ Implantation oder Einsetzen radioaktiver Elemente (Brachytherapie mit umschlossenen Radionukliden), sonstiges Gefäß
- 92.27.40↔ Implantation oder Einsetzen radioaktiver Elemente (Brachytherapie mit umschlossenen Radionukliden), intraoperativ
- 92.27.70↔ Radioaktive Moulagen, n.n.bez.
- 92.27.71↔ Radioaktive Moulagen: Konstruktion und Applikation von oberflächlichen radioaktiven Moulagen
- 92.27.72↔ Radioaktive Moulagen: Konstruktion und Applikation von nicht auf der Körperoberfläche verwendeten Applikatoren
- 92.27.73↔ Radioaktive Moulagen: Konstruktion und Applikation von Augenapplikatoren
- 92.27.79↔ Radioaktive Moulagen, sonstige
- 92.28.00↔ Injektion oder Instillation von Radioisotopen, n.n.bez.
- 92.28.01↔ Instillation von offenen Radionukliden in Gelenke
- 92.28.02↔ Radiojodtherapie: Radiojodtherapie bis 1,2 GBq I-131: Ohne Gabe von rekombinantem Thyreotropin (rh-TSH)
- 92.28.03↔ Radiojodtherapie: Radiojodtherapie bis 1,2 GBq I-131: Mit Gabe von rekombinantem Thyreotropin (rh-TSH)
- 92.28.04↔ Radiojodtherapie: Radiojodtherapie über 1,2 bis unter 5 GBq I-131: Ohne Gabe von rekombinantem Thyreotropin (rh-TSH)
- 92.28.05↔ Radiojodtherapie: Radiojodtherapie über 1,2 bis unter 5 GBq I-131: Mit Gabe von rekombinantem Thyreotropin (rh-TSH)
- 92.28.06↔ Radiojodtherapie: Radiojodtherapie mit 5 und mehr GBq I-131: Ohne Gabe von rekombinantem Thyreotropin (rh-TSH)

92.28.07↔	Radiojodtherapie: Radiojodtherapie mit 5 und mehr GBq I-131: Mit Gabe von rekombinantem Thyreotropin (rh-TSH)	92.29.3c↔	Interstitielle Brachytherapie mit Implantation von permanenten Strahlern, von 61 bis bis 65 Quellen
92.28.11↔	Therapie mit offenen Radionukliden bei Knochenmetastasen	92.29.3d↔	Interstitielle Brachytherapie mit Implantation von permanenten Strahlern, von 66 bis bis 70 Quellen
92.28.12↔	Intravenöse palliative Schmerztherapie mit offenen Radionukliden bei Knochenmetastasen	92.29.3e↔	Interstitielle Brachytherapie mit Implantation von permanenten Strahlern, mehr als 70 Quellen
92.28.13↔	Radiorezeptortherapie mit DOTA-konjugierten Somatostatin-Analoga	92.29.40↔	Brachytherapie mit Oberflächenapplikatoren, n.n.bez.
92.28.20↔	Radioimmuntherapie mit 90Y-Ibritumomab-Tiuxetan, parenteral	92.29.49↔	Brachytherapie mit Oberflächenapplikatoren, sonstige
92.28.21↔	Gabe von Jod-131-MIBG (Metajodbenzylguanidin) parenteral	92.29.51↔	Entfernung von umschlossenen Radionukliden oder inaktiven Applikatoren unter Anästhesie
92.28.31↔	Selektive intravaskuläre Radiochemoembolisation mit I-131-Lipiodol	92.30.00↔	Stereotaktische Bestrahlung, einzeitig, n.n.bez.
92.28.32↔	Selektive intravaskuläre Radionuklidtherapie (SIRT) durch Embolisation von Yttrium-90-markierten Mikrosphären	92.30.01↔	Stereotaktische Bestrahlung, einzeitig: Zerebral, n.n.bez.
92.28.33↔	Endovaskuläre Brachytherapie mit Rhenium-188	92.30.02↔	Stereotaktische Bestrahlung, einzeitig: Extrazerebral, n.n.bez.
92.29.00↔	Brachytherapie mit umschlossenen Radionukliden, n.n. bez.	92.30.20↔	Stereotaktische Bestrahlung, einzeitig: Zerebral, intensitätsmodulierte Radiotherapie
92.29.09↔	Brachytherapie mit umschlossenen Radionukliden, sonstige	92.30.21↔	Stereotaktische Bestrahlung, einzeitig: Zerebral, intensitätsmodulierte Bogenbestrahlung (IMAT)
92.29.11↔	Interstitielle Brachytherapie mit Implantation von entfernbaren Strahlern in einer Ebene, niedrige Dosisleistung	92.30.22↔	Stereotaktische Bestrahlung, einzeitig: Zerebral, bildgestützte Einstellung
92.29.12↔	Interstitielle Brachytherapie mit Implantation von entfernbaren Strahlern in einer Ebene, gepulste Dosisleistung (Pulsed dose rate)	92.30.30↔	Stereotaktische Bestrahlung, einzeitig: Extrazerebral, intensitätsmodulierte Radiotherapie
92.29.13↔	Interstitielle Brachytherapie mit Implantation von entfernbaren Strahlern in einer Ebene, hohe Dosisleistung	92.30.31↔	Stereotaktische Bestrahlung, einzeitig: Extrazerebral, intensitätsmodulierte Bogenbestrahlung (IMAT)
92.29.19↔	Interstitielle Brachytherapie mit Implantation von entfernbaren Strahlern in einer Ebene, sonstige	92.30.32↔	Stereotaktische Bestrahlung, einzeitig: Extrazerebral, bildgestützte Einstellung
92.29.21↔	Interstitielle Brachytherapie mit Volumenimplantation von entfernbaren Strahlern in mehreren Ebenen, niedrige Dosisleistung	92.30.99↔	Stereotaktische Bestrahlung, einzeitig, sonstige
92.29.22↔	Interstitielle Brachytherapie mit Volumenimplantation von entfernbaren Strahlern in mehreren Ebenen, gepulste Dosisleistung (Pulsed dose rate)	92.31.00↔	Radiochirurgie mit Photonen n.n. bez., zerebral
92.29.23↔	Interstitielle Brachytherapie mit Volumenimplantation von entfernbaren Strahlern in mehreren Ebenen, hohe Dosisleistung	92.31.10↔	Radiochirurgie mit Photonen n.n. bez., extrazerebral
92.29.24↔	Brachytherapie mit Implantation von entfernbaren Strahlern in mehreren Ebenen, hohe Dosisleistung, intraoperativ	92.32.00↔	Mehrquellige Photon-Radiochirurgie, n.n.bez.
92.29.29↔	Interstitielle Brachytherapie mit Volumenimplantation von entfernbaren Strahlern in mehreren Ebenen, sonstige	92.32.01↔	Mehrquellige Photon-Radiochirurgie: Gamma-knife
92.29.31↔	Interstitielle Brachytherapie mit Implantation von permanenten Strahlern, bis zu 10 Quellen	92.33.00↔	Teilchen-Radiochirurgie, n.n.bez.
92.29.32↔	Interstitielle Brachytherapie mit Implantation von permanenten Strahlern, von 10 bis 15 Quellen	92.33.01↔	Andere Hochvoltstrahlentherapie: Stereotaktische Bestrahlung, einzeitig, zerebral
92.29.33↔	Interstitielle Brachytherapie mit Implantation von permanenten Strahlern, von 16 bis 20 Quellen	92.33.11↔	Andere Hochvoltstrahlentherapie: Stereotaktische Bestrahlung, einzeitig, extrazerebral
92.29.34↔	Interstitielle Brachytherapie mit Implantation von permanenten Strahlern, von 21 bis 25 Quellen	92.39.01↔	Andere Hochvoltstrahlentherapie, stereotaktische Bestrahlung, fraktioniert,zerebral, n.n.bez.
92.29.35↔	Interstitielle Brachytherapie mit Implantation von permanenten Strahlern, von 26 bis bis 30 Quellen	92.39.11↔	Andere Hochvoltstrahlentherapie, stereotaktische Bestrahlung, fraktioniert, extrazerebral, n.n.bez.
92.29.36↔	Interstitielle Brachytherapie mit Implantation von permanenten Strahlern, von 31 bis bis 35 Quellen	92.39.20↔	Andere Hochvoltstrahlentherapie, stereotaktische Bestrahlung, fraktioniert: zerebral, intensitätsmodulierte Radiotherapie
92.29.37↔	Interstitielle Brachytherapie mit Implantation von permanenten Strahlern, von 36 bis bis 40 Quellen	92.39.21↔	Andere Hochvoltstrahlentherapie, stereotaktische Bestrahlung, fraktioniert: zerebral, intensitätsmodulierte Bogenbestrahlung (IMAT)
92.29.38↔	Interstitielle Brachytherapie mit Implantation von permanenten Strahlern, von 41 bis bis 45 Quellen	92.39.22↔	Andere Hochvoltstrahlentherapie, stereotaktische Bestrahlung, fraktioniert: zerebral, bildgestützte Einstellung
92.29.39↔	Interstitielle Brachytherapie mit Implantation von permanenten Strahlern, von 46 bis bis 50 Quellen	92.39.29↔	Andere Hochvoltstrahlentherapie, stereotaktische Bestrahlung, fraktioniert, zerebral, sonstige
92.29.3a↔	Interstitielle Brachytherapie mit Implantation von permanenten Strahlern, von 51 bis bis 55 Quellen	92.39.30↔	Andere Hochvoltstrahlentherapie, stereotaktische Bestrahlung, fraktioniert: extrazerebral, intensitätsmodulierte Radiotherapie
92.29.3b↔	Interstitielle Brachytherapie mit Implantation von permanenten Strahlern, von 56 bis bis 60 Quellen	92.39.31↔	Andere Hochvoltstrahlentherapie, stereotaktische Bestrahlung, fraktioniert: extrazerebral, intensitätsmodulierte Bogenbestrahlung (IMAT)
		92.39.32↔	Andere Hochvoltstrahlentherapie, stereotaktische Bestrahlung, fraktioniert: extrazerebral, bildgestützte Einstellung
		92.39.39↔	Andere Hochvoltstrahlentherapie, stereotaktische Bestrahlung, fraktioniert, extrazerebral, sonstige
		92.41↔	Intraoperative Strahlentherapie mit Elektronen

Prozedur E01-4

07.16.00↔	Biopsie am Thymus, n.n.bez.	07.93↔	Plastische Rekonstruktion am Thymus
07.16.11↔	Offene Biopsie am Thymus	07.95↔	Thorakoskopische Inzision am Thymus
07.16.99↔	Biopsie am Thymus, sonstige	07.98↔	Sonstige und nicht näher bezeichnete thorakoskopische Operationen am Thymus
07.80↔	Thymektomie, n.n.bez.	07.99↔	Sonstige und nicht näher bezeichnete Operationen am Thymus
07.81↔	Sonstige partielle Exzision am Thymus	31.73↔	Verschluss einer anderen trachealen Fistel
07.82↔	Sonstige totale Exzision des Thymus	32.09.00↔	Sonstige lokale Exzision oder Destruktion von Läsion oder Gewebe an einem Bronchus, n.n.bez.
07.83↔	Thorakoskopische partielle Exzision am Thymus	32.09.10↔	Sonstige lokale Exzision oder Destruktion von Läsion oder Gewebe an einem Bronchus, durch Thorakotomie
07.84↔	Thorakoskopische totale Exzision des Thymus		
07.91↔	Exploration im Gebiet des Thymus		
07.92↔	Sonstige Inzision am Thymus		

32.09.20↔	Sonstige lokale Exzision oder Destruktion von Läsion oder Gewebe an einem Bronchus, durch Thorakoskopie	32.42.42↔	Lobektomie an der Lunge, Bilobektomie, mit bronchoplastischer Erweiterung
32.09.99↔	Sonstige lokale Exzision oder Destruktion von Läsion oder Gewebe an einem Bronchus, sonstige	32.42.43↔	Lobektomie an der Lunge, Bilobektomie, mit angioplastischer Erweiterung
32.1x.10↔	Sonstige Exzision an einem Bronchus, Bifurkationsresektion	32.42.44↔	Lobektomie an der Lunge, Bilobektomie, mit bronchoplastischer und angioplastischer Erweiterung
32.1x.20↔	Sonstige Exzision an einem Bronchus, Revision einer Bronchusstumpfsuffizienz	32.42.49↔	Lobektomie an der Lunge, Bilobektomie, sonstige
32.20↔	Thorakoskopische Exzision von Läsion oder Gewebe an der Lunge	32.42.99↔	Lobektomie an der Lunge, offen chirurgisch, sonstige
32.21↔	Plikatur einer Emphyseblase	32.49↔	Sonstige Lobektomie an der Lunge
32.22↔	Chirurgische Lungenvolumenreduktion	32.50↔	Thorakoskopische Pneumonektomie
32.23↔	Offene Exzision von Läsion oder Gewebe an der Lunge	32.59↔	Exzision der Lunge, n.n.bez.
32.25↔	Thorakoskopische Ablation von Läsion oder Gewebe an der Lunge	33.20↔	Thorakoskopische Lungenbiopsie
32.26↔	Sonstige und nicht näher bezeichnete Exzision von Läsion oder Gewebe an der Lunge	33.25↔	Offene Bronchusbiopsie
32.29↔	Sonstige lokale Exzision oder Destruktion von Läsion oder Gewebe an der Lunge	33.28↔	Offene Lungenbiopsie
32.30↔	Thorakoskopische Segmentresektion der Lunge	33.34.10↔	Thorakoplastik, partiell
32.39↔	Sonstige und nicht näher bezeichnete Segmentresektion der Lunge	33.34.20↔	Thorakoplastik, komplett
32.41.00↔	Thorakoskopische Lobektomie an der Lunge, n.n.bez.	33.34.99↔	Thorakoplastik, sonstige
32.41.10↔	Lobektomie an der Lunge, thorakoskopisch, ohne Angabe einer radikalen Lymphadenektomie, n.n.bez.	33.39↔	Sonstiger chirurgischer Lungenkollaps
32.41.11↔	Lobektomie an der Lunge, thorakoskopisch, ohne Angabe einer radikalen Lymphadenektomie, ohne bronchoplastische oder angioplastische Erweiterung	33.41↔	Naht eines Bronchusrissses
32.41.12↔	Lobektomie an der Lunge, thorakoskopisch, ohne Angabe einer radikalen Lymphadenektomie, mit bronchoplastischer Erweiterung	33.42↔	Verschluss einer Bronchusfistel
32.41.13↔	Lobektomie an der Lunge, thorakoskopisch, ohne Angabe einer radikalen Lymphadenektomie, mit angioplastischer Erweiterung	33.43↔	Verschluss einer Lungenverletzung
32.41.14↔	Lobektomie an der Lunge, thorakoskopisch, ohne Angabe einer radikalen Lymphadenektomie, mit bronchoplastischer und angioplastischer Erweiterung	33.92↔	Ligatur eines Bronchus
32.41.19↔	Lobektomie an der Lunge, thorakoskopisch, ohne Angabe einer radikalen Lymphadenektomie, sonstige	34.02↔	Probethorakotomie
32.41.20↔	Lobektomie an der Lunge, thorakoskopisch, mit radikaler Lymphadenektomie, n.n.bez.	34.27.00↔	Biopsie am Zwerchfell, n.n.bez.
32.42.00↔	Lobektomie an der Lunge, offen chirurgisch, n.n.bez.	34.27.20↔	Offene Biopsie am Zwerchfell
32.42.10↔	Lobektomie an der Lunge, offen chirurgisch, ohne Angabe einer radikalen Lymphadenektomie, n.n.bez.	34.27.99↔	Biopsie am Zwerchfell, sonstige
32.42.11↔	Lobektomie an der Lunge, offen chirurgisch, ohne Angabe einer radikalen Lymphadenektomie, ohne bronchoplastische oder angioplastische Erweiterung	34.3x.00↔	Exzision oder Destruktion von Läsion oder Gewebe des Mediastinums, n.n.bez.
32.42.12↔	Lobektomie an der Lunge, offen chirurgisch, ohne Angabe einer radikalen Lymphadenektomie, mit bronchoplastischer Erweiterung	34.3x.10↔	Exzision von Läsion oder Gewebe des Mediastinums
32.42.13↔	Lobektomie an der Lunge, offen chirurgisch, ohne Angabe einer radikalen Lymphadenektomie, mit angioplastischer Erweiterung	34.3x.20↔	Resektion von Läsion oder Gewebe des Mediastinums, n.n.bez.
32.42.14↔	Lobektomie an der Lunge, offen chirurgisch, ohne Angabe einer radikalen Lymphadenektomie, mit bronchoplastischer und angioplastischer Erweiterung	34.3x.21↔	Resektion von Läsion oder Gewebe des Mediastinums, ohne Resektion an mediastinalen Organen
32.42.19↔	Lobektomie an der Lunge, offen chirurgisch, ohne Angabe einer radikalen Lymphadenektomie, sonstige	34.3x.22↔	Resektion von Läsion oder Gewebe des Mediastinums, mit Lungenresektion oder Brustwandteilresektion
32.42.20↔	Lobektomie an der Lunge, offen chirurgisch, mit radikaler Lymphadenektomie, n.n.bez.	34.3x.23↔	Resektion von Läsion oder Gewebe des Mediastinums, mit Perikardteilresektion
32.42.21↔	Lobektomie an der Lunge, offen chirurgisch, mit radikaler Lymphadenektomie, ohne bronchoplastische oder angioplastische Erweiterung	34.3x.24↔	Resektion von Läsion oder Gewebe des Mediastinums, mit prothetischem Gefäßersatz
32.42.22↔	Lobektomie an der Lunge, offen chirurgisch, mit radikaler Lymphadenektomie, mit bronchoplastischer Erweiterung	34.3x.25↔	Resektion von Läsion oder Gewebe des Mediastinums, mit Lungenresektion und Gefäßersatz
32.42.23↔	Lobektomie an der Lunge, offen chirurgisch, mit radikaler Lymphadenektomie, mit angioplastischer Erweiterung	34.3x.26↔	Resektion von Läsion oder Gewebe des Mediastinums, mit Lungenresektion und Perikardteilresektion
32.42.24↔	Lobektomie an der Lunge, offen chirurgisch, mit radikaler Lymphadenektomie, mit bronchoplastischer und angioplastischer Erweiterung	34.3x.27↔	Resektion von Läsion oder Gewebe des Mediastinums, mit Perikardteilresektion und Gefäßersatz
32.42.29↔	Lobektomie an der Lunge, offen chirurgisch, mit radikaler Lymphadenektomie, sonstige	34.3x.28↔	Resektion von Läsion oder Gewebe des Mediastinums, mit Lungen- und Perikardteilresektion und Gefäßersatz
32.42.30↔	Lobektomie an der Lunge, erweitert	34.3x.29↔	Resektion von Läsion oder Gewebe des Mediastinums, sonstige
32.42.40↔	Lobektomie an der Lunge, Bilobektomie, n.n.bez.	34.3x.30↔	Destruktion von Läsion oder Gewebe des Mediastinums
32.42.41↔	Lobektomie an der Lunge, Bilobektomie, ohne bronchoplastische oder angioplastische Erweiterung	34.3x.99↔	Exzision oder Destruktion von Läsion oder Gewebe des Mediastinums, sonstige
		34.4x.00↔	Exzision oder Destruktion einer Läsion an der Brustwand, n.n.bez.
		34.4x.10↔	Exzision einer Läsion an der Brustwand
		34.4x.20↔	Teilresektion einer Läsion an der Brustwand, n.n.bez.
		34.4x.21↔	Teilresektion einer Läsion an der Brustwand, ohne Rekonstruktion
		34.4x.22↔	Teilresektion einer Läsion an der Brustwand, mit Rekonstruktion
		34.4x.30↔	Resektion einer Läsion an der Brustwand, komplette Resektion des Sternums, n.n.bez.
		34.4x.31↔	Resektion einer Läsion an der Brustwand, komplette Resektion des Sternums, ohne Rekonstruktion
		34.4x.32↔	Resektion einer Läsion an der Brustwand, komplette Resektion des Sternums, mit Rekonstruktion
		34.51↔	Dekortikation der Lunge
		34.52↔	Thorakoskopische Dekortikation der Lunge
		34.59.10↔	Sonstige Exzision an der Pleura, thorakoskopische Pleurektomie
		34.59.20↔	Sonstige Exzision an der Pleura, offen chirurgische Pleurektomie
		34.71↔	Naht einer Brustwandverletzung
		34.72↔	Verschluss einer Thorakostomie
		34.73↔	Verschluss anderer Thoraxfisteln

34.74↔	Korrektur einer Brustwanddeformität	37.65.20↔	Implantation (offen chirurgisch) einer parakorporalen Pumpe, n.n.bez.
34.79.00↔	Sonstige plastische Rekonstruktion an der Brustwand, n.n.bez.	37.65.21↔	Implantation (offen chirurgisch) einer parakorporalen Pumpe, univentrikulär
34.79.10↔	Sonstige plastische Rekonstruktion an der Brustwand, sekundärer Verschluss einer Thorakotomie, n.n.bez.	37.65.22↔	Implantation (offen chirurgisch) einer parakorporalen Pumpe, biventrikulär
34.79.11↔	Sonstige plastische Rekonstruktion an der Brustwand, sekundärer Verschluss einer Thorakotomie, durch Draht	37.65.29↔	Implantation (offen chirurgisch) einer parakorporalen Pumpe, sonstige
34.79.12↔	Sonstige plastische Rekonstruktion an der Brustwand, sekundärer Verschluss einer Thorakotomie, durch Platte	37.65.99↔	Implantation von äusserlichem herzunterstützendem System, sonstige
34.79.19↔	Sonstige plastische Rekonstruktion an der Brustwand, sekundärer Verschluss einer Thorakotomie, sonstige	37.66.00↔	Einsetzen von implantierbarem herzunterstützendem System, n.n.bez.
34.79.20↔	Sonstige plastische Rekonstruktion an der Brustwand, Stabilisierung, offen chirurgisch, n.n.bez.	37.66.10↔	Implantation (offen chirurgisch) einer intrakorporalen Pumpe, n.n.bez.
34.79.21↔	Sonstige plastische Rekonstruktion an der Brustwand, Stabilisierung, offen chirurgisch, durch Draht	37.66.11↔	Implantation (offen chirurgisch) einer intrakorporalen Pumpe, univentrikulär
34.79.22↔	Sonstige plastische Rekonstruktion an der Brustwand, Stabilisierung, offen chirurgisch, durch Platte	37.66.12↔	Implantation (offen chirurgisch) einer intrakorporalen Pumpe, biventrikulär
34.79.29↔	Sonstige plastische Rekonstruktion an der Brustwand, Stabilisierung, offen chirurgisch, sonstige	37.66.19↔	Implantation (offen chirurgisch) einer intrakorporalen Pumpe, sonstige
34.79.30↔	Sonstige plastische Rekonstruktion an der Brustwand, offene Reposition einer Sternumfraktur, n.n.bez.	37.66.99↔	Einsetzen von implantierbarem herzunterstützendem System, sonstige
34.79.31↔	Sonstige plastische Rekonstruktion an der Brustwand, offene Reposition einer Sternumfraktur, durch Draht	37.67.00↔	Implantation eines herzmuskelstimulierenden Systems, n.n.bez.
34.79.32↔	Sonstige plastische Rekonstruktion an der Brustwand, offene Reposition einer Sternumfraktur, durch Platte	37.67.11↔	Implantation oder Wechsel eines myokardmodulierenden Systems (CCM)
34.79.39↔	Sonstige plastische Rekonstruktion an der Brustwand, offene Reposition einer Sternumfraktur, sonstige	37.67.99↔	Implantation eines herzmuskelstimulierenden Systems, sonstige
34.79.40↔	Sonstige plastische Rekonstruktion an der Brustwand, Knochenplastik und Knochen transplantation	37.91↔	Offene Herzmassage
34.79.99↔	Sonstige plastische Rekonstruktion an der Brustwand, sonstige	37.99.10↔	Intramyokardiale Stammzelltherapie, n.n.bez.
34.81↔	Exzision von Läsion oder Gewebe am Zwerchfell	37.99.11↔	Intramyokardiale Stammzelltherapie ohne Anreicherung von Stammzellfraktionen oder kultureller Vermehrung
34.82↔	Naht eines Zwerchfellrisses	37.99.12↔	Intramyokardiale Stammzelltherapie mit Anreicherung von Stammzellfraktionen oder kultureller Vermehrung
34.83↔	Verschluss einer Zwerchfellfistel	37.99.19↔	Intramyokardiale Stammzelltherapie, sonstige
34.84↔	Sonstige plastische Rekonstruktion am Zwerchfell	37.99.20↔	Operationen bei kongenitalen Anomalien des Herzens, n.n.bez.
36.31↔	Transmyokardiale Revaskularisation am offenen Thorax	37.99.29↔	Operationen bei kongenitalen Anomalien des Herzens, sonstige
36.32↔	Sonstige transmyokardiale Revaskularisation	37.99.30↔	Ligatur eines Herzohres
36.33↔	Endoskopische transmyokardiale Revaskularisation	37.99.80↔	Reoperation an Herz und Perikard
36.34↔	Perkutane transmyokardiale Revaskularisation	38.04.00↔	Inzision der Aorta, n.n.bez.
37.12↔	Perikardiotomie	38.04.10↔	Inzision von Aorta ascendens und Aortenbogen
37.24.00↔	Perikardiopsie, n.n.bez.	38.04.20↔	Inzision der Aorta descendens
37.24.20↔	Offene Perikardiopsie	38.04.30↔	Inzision der Aorta abdominalis
37.24.99↔	Perikardiopsie, sonstige	38.04.99↔	Inzision der Aorta, sonstige
37.25.00↔	Herzbiopsie, n.n.bez.	38.05.00↔	Inzision von anderen thorakalen Gefässen, n.n.bez.
37.25.20↔	Transvasale Biopsie des Endokards, Myokards und Endomyokards	38.05.10↔	Inzision von anderen thorakalen Arterien
37.25.30↔	Herzbiopsie, offen	38.05.20↔	Inzision von thorakalen Venen, n.n.bez.
37.25.99↔	Herzbiopsie, sonstige	38.05.21↔	Inzision von thorakalen tiefen Venen
37.31.00↔	Perikardektomie, n.n.bez.	38.05.29↔	Inzision von thorakalen Venen, sonstige
37.31.10↔	Perikardektomie, partiell	38.05.99↔	Inzision von anderen thorakalen Gefässen, sonstige
37.31.20↔	Perikardektomie, total	38.07.00↔	Inzision von abdominalen Venen, n.n.bez.
37.31.30↔	Adhäsionolyse am Perikard	38.07.10↔	Inzision von tiefen abdominalen Venen, n.n.bez.
37.31.99↔	Perikardektomie, sonstige	38.07.11↔	Inzision der V. cava inferior
37.41↔	Implantation von prothetischem herzunterstützendem System am Herzen	38.07.12↔	Inzision der V. iliaca
37.49↔	Sonstige plastische Rekonstruktion am Herzen und Perikard	38.07.19↔	Inzision von tiefen abdominalen Venen, sonstige
37.4x.00↔	Plastische Rekonstruktion von Herz und Perikard, n.n.bez.	38.07.99↔	Inzision von abdominalen Venen, sonstige
37.4x.10↔	Naht des Perikardes (nach Verletzung)	38.15.00↔	Endarterektomie der anderen thorakalen Gefässe, n.n.bez.
37.4x.11↔	Plastische Rekonstruktion des Perikardes, sonstige	38.15.10↔	Endarterektomie der A. subclavia
37.4x.20↔	Naht des Myokardes (nach Verletzung)	38.15.20↔	Endarterektomie des Truncus brachiocephalicus
37.4x.21↔	Plastische Rekonstruktion des Myokard, sonstige	38.15.30↔	Endarterektomie der A. pulmonalis
37.62↔	Einsetzen von nicht-implantierbarem herzunterstützendem System	38.15.40↔	Endarterektomie der V. pulmonalis
37.65.00↔	Implantation von äusserlichem herzunterstützendem System, n.n.bez.	38.15.99↔	Endarterektomie der anderen thorakalen Gefässe, sonstige
37.65.10↔	Implantation (offen chirurgisch) einer extrakorporalen Pumpe (z.B. Kreislumpumpe oder Zentrifugalpumpe), n.n.bez.	38.34.00↔	Resektion der Aorta mit Anastomose, n.n.bez.
37.65.11↔	Implantation (offen chirurgisch) einer extrakorporalen Pumpe (z.B. Kreislumpumpe oder Zentrifugalpumpe), univentrikulär	38.34.10↔	Resektion der Aorta ascendens und des Aortenbogens mit Anastomose
37.65.12↔	Implantation (offen chirurgisch) einer extrakorporalen Pumpe (z.B. Kreislumpumpe oder Zentrifugalpumpe), biventrikulär	38.34.20↔	Resektion der Aorta descendens mit Anastomose
37.65.19↔	Implantation (offen chirurgisch) einer extrakorporalen Pumpe (z.B. Kreislumpumpe oder Zentrifugalpumpe), sonstige	38.34.30↔	Resektion der Aorta abdominalis mit Anastomose
		38.34.99↔	Resektion der Aorta mit Anastomose, sonstige
		38.35.00↔	Resektion von thorakalen Gefässen mit Anastomose, n.n.bez.
		38.35.10↔	Resektion von thorakalen Arterien mit Anastomose, n.n.bez.
		38.35.11↔	Resektion der A. subclavia mit Anastomose
		38.35.12↔	Resektion des Truncus brachiocephalicus mit Anastomose
		38.35.13↔	Resektion der A. pulmonalis mit Anastomose

38.35.19↔	Resektion von thorakalen Arterien mit Anastomose, sonstige	38.85.23↔	Sonstiger chirurgischer Verschluss der V. subclavia
38.35.20↔	Resektion von thorakalen Venen mit Anastomose, n.n.bez.	38.85.28↔	Sonstiger chirurgischer Verschluss von sonstigen tiefen thorakalen Venen
38.35.21↔	Resektion der V. pulmonalis mit Anastomose	38.85.29↔	Sonstiger chirurgischer Verschluss von thorakalen Venen, sonstige
38.35.22↔	Resektion der V. subclavia mit Anastomose	39.21.00↔	Anastomose von der V. cava zur A. pulmonalis, n.n.bez.
38.35.23↔	Resektion der V. cava superior mit Anastomose	39.21.10↔	Glenn-Operation an einem funktionell/morphologisch univentrikulären Herzen
38.35.28↔	Resektion von thorakalen von sonstigen tiefen Venen mit Anastomose	39.21.99↔	Anastomose von der V. cava zur A. pulmonalis, sonstige
38.35.29↔	Resektion von thorakalen Venen mit Anastomose, sonstige	39.31.60↔	Naht der Aorta, n.n.bez.
38.35.99↔	Resektion von thorakalen Gefässen mit Anastomose, sonstige	39.31.61↔	Naht der thorakalen Aorta
38.45.00↔	Resektion thorakaler Venen mit Ersatz, n.n.bez.	39.31.62↔	Naht der abdominalen Aorta
38.45.10↔	Resektion der thorakalen Aorta mit Ersatz, n.n.bez.	39.31.69↔	Naht der Aorta, sonstige
38.45.11↔	Resektion der Aorta ascendens oder des Aortenbogens mit Ersatz	39.31.71↔	Naht der A. pulmonalis
38.45.12↔	Resektion der Aorta thoracica mit Ersatz	39.31.72↔	Naht des Truncus brachiocephalicus
38.45.13↔	Resektion der Aorta thoracoabdominalis mit Ersatz	39.31.73↔	Naht der A. subclavia
38.45.14↔	Resektion thorakaler Aorta und Ersatz mit Hybridprothese	39.52.20↔	Sonstige Korrektur eines Aneurysmas der Aorta, n.n.bez.
38.45.19↔	Resektion der thorakalen Aorta mit Ersatz, sonstige	39.52.21↔	Sonstige offen chirurgische Korrektur eines Aneurysmas der Aorta ascendens, des Aortenbogens und der thorakalen Aorta
38.45.20↔	Resektion sonstiger thorakaler Arterien mit Ersatz, n.n.bez.	39.52.22↔	Sonstige offen chirurgische Korrektur eines Aneurysmas der Aorta abdominalis
38.45.21↔	Resektion der A. pulmonalis mit Ersatz	39.52.29↔	Sonstige Korrektur eines Aneurysmas der Aorta, sonstige
38.45.22↔	Resektion des Truncus brachiocephalicus mit Ersatz	39.99.21↔	Operationen bei kongenitaler Anomalie des Aortenisthmus (Stenose) oder bei unterbrochenem Aortenbogen
38.45.29↔	Resektion sonstiger thorakaler Arterien mit Ersatz	40.22.00↔	Exzision eines mamma-internalen Lymphknotens, n.n.bez.
38.45.30↔	Resektion thorakaler Venen mit Ersatz, n.n.bez.	40.22.10↔	Exzision eines mamma-internalen Lymphknotens, thorakoskopisch
38.45.31↔	Resektion der V. cava superior mit Ersatz	40.22.20↔	Exzision eines mamma-internalen Lymphknotens, offen chirurgisch
38.45.38↔	Resektion sonstiger tiefer thorakaler Venen mit Ersatz	40.22.99↔	Exzision eines mamma-internalen Lymphknotens, sonstige
38.45.39↔	Resektion thorakaler Venen mit Ersatz, sonstige	40.51.00↔	Radikale Exzision von axillären Lymphknoten, n.n.bez.
38.45.99↔	Resektion von thorakalen Blutgefässen mit Ersatz, sonstige	40.51.10↔	Radikale Exzision von axillären Lymphknoten als selbständiger Eingriff
38.47.00↔	Resektion von abdominalen Venen mit Ersatz, n.n.bez.	40.51.11↔	Radikale Exzision von axillären Lymphknoten im Rahmen eines anderen Eingriffs
38.47.10↔	Resektion von tiefen abdominalen Venen mit Ersatz, n.n.bez.	40.51.99↔	Radikale Exzision von axillären Lymphknoten, sonstige
38.47.11↔	Resektion der V. cava inferior mit Ersatz	40.52.00↔	Radikale Exzision von periaortalen Lymphknoten, n.n.bez.
38.47.12↔	Resektion der V. iliaca mit Ersatz	40.52.10↔	Radikale Exzision von retroperitonealen (paraaortal, parakaval) und pelvinalen Lymphknoten als selbständiger Eingriff
38.47.19↔	Resektion von tiefen abdominalen Venen mit Ersatz, sonstige	40.52.11↔	Radikale Exzision von retroperitonealen (paraaortal, parakaval) und pelvinalen Lymphknoten im Rahmen eines anderen Eingriffs
38.47.99↔	Resektion von abdominalen Venen mit Ersatz, sonstige	40.52.99↔	Radikale Exzision von periaortalen Lymphknoten, sonstige
38.63.00↔	Sonstige Exzision von Gefässen der oberen Extremität, n.n.bez.	40.53.00↔	Radikale Exzision von iliakalen Lymphknoten, n.n.bez.
38.63.10↔	Sonstige Exzision von Arterien der oberen Extremität, n.n.bez.	40.53.10↔	Radikale Exzision von iliakalen Lymphknoten als selbständiger Eingriff
38.63.11↔	Sonstige Exzision von Arterien der Hand	40.53.11↔	Radikale Exzision von iliakalen Lymphknoten im Rahmen eines anderen Eingriffs
38.63.19↔	Sonstige Exzision von Arterien der oberen Extremität, sonstige	40.53.99↔	Radikale Exzision von iliakalen Lymphknoten, sonstige
38.63.20↔	Sonstige Exzision von Venen der oberen Extremität, n.n.bez.	40.59.00↔	Radikale Exzision anderer Lymphknoten, n.n.bez.
38.63.21↔	Sonstige Exzision von tiefen Venen der oberen Extremität	40.59.10↔	Radikale Exzision anderer Lymphknoten als selbständiger Eingriff, n.n.bez.
38.63.29↔	Sonstige Exzision von Venen der oberen Extremität, sonstige	40.59.11↔	Radikale Exzision mediastinaler Lymphknoten als selbständiger Eingriff
38.63.99↔	Sonstige Exzision von Gefässen der oberen Extremität, sonstige	40.59.12↔	Radikale Exzision peribronchialer Lymphknoten als selbständiger Eingriff
38.64.00↔	Sonstige Exzision der Aorta, n.n.bez.	40.59.19↔	Radikale Exzision anderer Lymphknoten als selbständiger Eingriff, sonstige
38.64.10↔	Sonstige Exzision der thorakalen Aorta	40.59.20↔	Radikale Exzision anderer Lymphknoten im Rahmen eines anderen Eingriffs, n.n.bez.
38.64.20↔	Sonstige Exzision der Aorta abdominalis	40.59.21↔	Radikale Exzision mediastinaler Lymphknoten im Rahmen eines anderen Eingriffs
38.64.99↔	Sonstige Exzision der Aorta, sonstige	40.59.22↔	Radikale Exzision peribronchialer Lymphknoten im Rahmen eines anderen Eingriffs
38.65.00↔	Sonstige Exzision von thorakalen Gefässen, n.n.bez.	40.59.29↔	Radikale Exzision anderer Lymphknoten im Rahmen eines anderen Eingriffs, sonstige
38.65.10↔	Sonstige Exzision von thorakalen Arterien	42.83↔	Verschluss einer Ösophagostomie
38.65.20↔	Sonstige Exzision von thorakalen Venen, n.n.bez.	53.82↔	Operation einer parasternalen Hernie
38.65.21↔	Sonstige Exzision der V. cava superior		
38.65.22↔	Sonstige Exzision von sonstigen tiefen thorakalen Venen		
38.65.29↔	Sonstige Exzision von thorakalen Venen, sonstige		
38.65.99↔	Sonstige Exzision von thorakalen Gefässen, sonstige		
38.84.00↔	Sonstiger chirurgischer Verschluss der Aorta, n.n.bez.		
38.84.10↔	Sonstiger chirurgischer Verschluss der thorakalen Aorta		
38.84.20↔	Sonstiger chirurgischer Verschluss der Aorta abdominalis		
38.84.99↔	Sonstiger chirurgischer Verschluss der Aorta, sonstige		
38.85.10↔	Sonstiger chirurgischer Verschluss von anderen thorakalen Arterien, n.n.bez.		
38.85.11↔	Sonstiger chirurgischer Verschluss der A. subclavia		
38.85.12↔	Sonstiger chirurgischer Verschluss der A. pulmonalis		
38.85.13↔	Sonstiger chirurgischer Verschluss des Truncus brachiocephalicus		
38.85.19↔	Sonstiger chirurgischer Verschluss von anderen thorakalen Arterien, sonstige		
38.85.20↔	Sonstiger chirurgischer Verschluss von thorakalen Venen, n.n.bez.		
38.85.21↔	Sonstiger chirurgischer Verschluss der V. cava superior		
38.85.22↔	Sonstiger chirurgischer Verschluss der V. pulmonalis		

ADRG E02**Andere OR-Prozeduren an den Atmungsorganen oder Einsetzen von Bronchialstents**

Mindestens eine Prozedur in Tabelle E02-1 oder mindestens eine Prozedur in Tabelle E02-2

DRG E02A**Andere OR-Prozeduren an den Atmungsorganen mit bestimmter Prozedur oder Alter < 16 Jahre**

Alter < 16 Jahre oder Prozedur in Tabelle E02-3

DRG E02B**Andere OR-Prozeduren an den Atmungsorganen, Alter > 15 Jahre mit aufwendigem Eingriff oder Einsetzen von Bronchialstents**

Mindestens eine Prozedur in Tabelle E02-4

DRG E02C**Andere OR-Prozeduren an den Atmungsorganen, Alter > 15 Jahre****Prozedur E02-1**

01.15↔	Biopsie am Schädel	27.69.10↔	Plastische Rekonstruktion am weichen Gaumen
21.5↔	Submuköse Resektion des Nasenseptums	27.69.11↔	Plastische Rekonstruktion am knöchernen Gaumen
21.61↔	Konchektomie durch Kauterisation oder Kryochirurgie	27.69.99↔	Sonstige plastische Rekonstruktion am Gaumen, sonstige
21.69.00↔	Sonstige Konchektomie, n.n.bez.	27.73↔	Plastische Rekonstruktion an der Uvula
21.69.10↔	Konchotomie und Abtragung von hinteren Enden	28.2x.00↔	Tonsillektomie ohne Adenoidektomie, n.n.bez.
21.69.11↔	Submuköse Resektion (Turbinoplastik)	28.2x.10↔	Partielle Resektion der Tonsille [Tonsillotomie] ohne Adenoidektomie
21.69.12↔	Sonstige Operationen an der unteren Nasenmuschel	28.2x.11↔	Total Tonsillektomie ohne Adenoidektomie
21.69.99↔	Sonstige Konchektomie, sonstige	28.2x.12↔	Abszessstonsillektomie
21.83.00↔	Totale plastische Nasenrekonstruktion, n.n.bez.	28.2x.99↔	Tonsillektomie ohne Adenoidektomie, sonstige
21.83.10↔	Septorhinoplastik mit Korrektur des Knorpels oder des Knochens, mit lokalen autogenen Transplantaten	28.3↔	Tonsillektomie mit Adenoidektomie
21.83.11↔	Septorhinoplastik mit Korrektur des Knorpels oder des Knochens, mit distalen autogenen Transplantaten, allogenen oder xenogenen Transplantaten	28.4↔	Exzision eines Tonsillenrestes
21.83.12↔	Septorhinoplastik mit Korrektur des Knochens und des Knorpels	28.6↔	Adenoidektomie ohne Tonsillektomie
21.83.20↔	Totale plastische Nasenrekonstruktion mit Implantation von alloplastischen Materialien	29.33.00↔	(Partielle) Pharyngektomie, n.n.bez.
21.83.99↔	Totale plastische Nasenrekonstruktion, sonstige	29.33.10↔	Partielle Pharyngektomie, ohne Rekonstruktion
21.84↔	Revision einer Rhinoplastik	29.33.11↔	Partielle Pharyngektomie, Rekonstruktion mit gestieltem regionalen oder Fernlappen
21.85↔	Augmentationsrhinoplastik	29.33.12↔	Partielle Pharyngektomie, Rekonstruktion mit freiem mikrovaskulär-anastomosierten Transplantat
21.86.00↔	Rhinoplastik der Nasenweichteile, n.n.bez.	29.33.20↔	Totale Pharyngektomie, Rekonstruktion mit gestieltem regionalen oder Fernlappen
21.86.10↔	Rhinoplastik der Nasenweichteile, äußere Nase	29.33.21↔	Totale Pharyngektomie, Rekonstruktion mit freiem mikrovaskulär-anastomosierten Transplantat, freiem Darmtransplantat oder Magenhochzug
21.86.11↔	Rhinoplastik mit lokalen oder distalen Lappen	29.33.99↔	(Partielle) Pharyngektomie, sonstige
21.86.99↔	Rhinoplastik der Nasenweichteile, sonstige	29.4x.00↔	Plastische Rekonstruktion am Pharynx, n.n.bez.
21.87↔	Sonstige Rhinoplastik	29.4x.10↔	Plastische Rekonstruktion am Pharynx, mit lokaler Schleimhaut oder freiem Hautlappen
21.88.00↔	Sonstige Septumplastik, n.n.bez.	29.4x.11↔	Plastische Rekonstruktion am Pharynx, mit gestieltem myokutanen Lappen
21.88.10↔	Septumplastik, Septumunterfütterung	29.4x.12↔	Plastische Rekonstruktion am Pharynx, mit mikrovaskulär anastomosiertem Transplantat, Darmtransplantat oder Magenhochzug
21.88.11↔	Septumplastik, Verschluss einer Septumperforation mit Schleimhaut-Verschiebelappen	29.4x.99↔	Plastische Rekonstruktion am Pharynx, sonstige
21.88.12↔	Septumplastik, Plastische Korrektur ohne Resektion	29.59↔	Sonstige plastische Rekonstruktion am Pharynx
21.88.13↔	Septumplastik, Plastische Korrektur mit Resektion	30.01↔	Marsupialisation einer Larynxzyste
21.88.14↔	Septumplastik, Plastische Rekonstruktion des Nasenseptums, mit lokalen autogenen Transplantaten (Austauschplastik)	30.09.00↔	Sonstige Exzision oder Destruktion von Läsion oder Gewebe am Larynx, n.n.bez.
21.88.15↔	Septumplastik, Plastische Rekonstruktion des Nasenseptums, mit distalen autogenen Transplantaten, allogenen oder xenogenen Transplantaten	30.09.10↔	Exzision oder Destruktion von Läsion oder Gewebe am Larynx ohne Thyreotomie
21.88.99↔	Sonstige Septumplastik, sonstige	30.09.11↔	Dekortikation / Stripping einer Stimmlippe, ohne Thyreotomie
21.89↔	Sonstige plastische Rekonstruktion und Operationen an der Nase	30.09.20↔	Exzision oder Destruktion von Läsion oder Gewebe am Larynx, durch Thyreotomie
21.99.00↔	Sonstige Nasenoperationen, n.n.bez.	30.09.21↔	Dekortikation / Stripping einer Stimmlippe, durch Thyreotomie
21.99.10↔	Einseitige Resektion einer Choanalatresie transnasal endoskopisch	30.09.99↔	Sonstige Exzision oder Destruktion von Läsion oder Gewebe am Larynx, sonstige
21.99.20↔	Beidseitige Resektion einer Choanalatresie transnasal endoskopisch	30.1x.00↔	Hemilaryngektomie, n.n.bez.
21.99.99↔	Sonstige Nasenoperationen, sonstige	30.1x.10↔	Hemilaryngektomie, supraglottisch horizontal
27.61↔	Naht einer Rissverletzung am Gaumen	30.1x.11↔	Hemilaryngektomie, supraglottisch mit Zungengrundresektion
27.62.12↔	Primäre plastische Rekonstruktion am weichen Gaumen	30.1x.99↔	Hemilaryngektomie, sonstige
27.62.21↔	Sekundäre plastische Rekonstruktion am knöchernen Gaumen mit Knochen-Transplantat	30.21↔	Epiglottidektomie
27.62.22↔	Sekundäre plastische Rekonstruktion am weichen Gaumen		
27.69.00↔	Sonstige plastische Rekonstruktion am Gaumen, n.n.bez.		

30.22.00↔	Chordektomie, n.n.bez.	31.45↔	Offene Biopsie an Larynx oder Trachea
30.22.10↔	Chordektomie, endolaryngeal	31.61↔	Naht einer Rissverletzung am Larynx
30.22.11↔	Chordektomie, durch Thyreotomie	31.62↔	Verschluss einer Larynxfistel
30.22.99↔	Chordektomie, sonstige	31.63↔	Revision einer Laryngostomie
30.29.00↔	Sonstige partielle Laryngektomie, n.n.bez.	31.64↔	Versorgung einer Larynxfraktur
30.29.10↔	Cricohyoidoepiglottopexy (CHEP)	31.69.00↔	Sonstige plastische Rekonstruktion am Larynx, n.n.bez.
30.29.11↔	Cricohyoidopexy (CHP)	31.69.10↔	Laryngoplastik, n.n.bez.
30.29.20↔	Partielle Larynx-Pharynx-Resektion	31.69.11↔	Medialisierung Laryngoplastik, n.n.bez.
30.29.21↔	Partielle Laryngektomie frontale (Huet)	31.69.12↔	Medialisierung Laryngoplastik, Thyroplastik Typ I
30.29.22↔	Partielle Laryngektomie frontolaterale (Leroux-Robert)	31.69.14↔	Medialisierung Laryngoplastik, externer Zugang
30.29.30↔	Arytenoidektomie	31.69.20↔	Erweiterungsplastik der Glottis (endolaryngeal)
30.29.99↔	Sonstige partielle Laryngektomie, sonstige	31.69.30↔	Cricothyroidopexie
30.3x.00↔	Vollständige Laryngektomie, n.n.bez.	31.69.31↔	Arytenoidopexie
30.3x.10↔	Vollständige Laryngektomie, ohne Rekonstruktion	31.69.40↔	Konstruktion / Revision einer Neoglottis
30.3x.11↔	Vollständige Laryngektomie, Rekonstruktion mit lokaler Schleimhaut	31.69.41↔	Plastische Rekonstruktion des Larynx
30.3x.12↔	Vollständige Laryngektomie, Rekonstruktion mit nicht vaskularisiertem Transplantat	31.69.42↔	Plastische Rekonstruktion einer Stimmlippe
30.3x.13↔	Vollständige Laryngektomie, Rekonstruktion mit gestieltem regionalen Lappen	31.69.99↔	Sonstige plastische Rekonstruktion am Larynx, sonstige
30.3x.14↔	Vollständige Laryngektomie, Rekonstruktion mit gestieltem Fernlappen	31.71↔	Naht einer Rissverletzung an der Trachea
30.3x.15↔	Vollständige Laryngektomie, Rekonstruktion mit freiem mikrovaskulär-anastomosierten Transplantat	31.72↔	Verschluss einer äusseren trachealen Fistel
30.3x.16↔	Vollständige Laryngektomie, Rekonstruktion mit freiem Darmtransplantat	31.73↔	Verschluss einer anderen trachealen Fistel
30.3x.17↔	Vollständige Laryngektomie, Rekonstruktion mit Magenhochzug	31.75↔	Rekonstruktion der Trachea und Konstruktion eines künstlichen Larynx
30.3x.19↔	Vollständige Laryngektomie, sonstige Rekonstruktion	31.79.00↔	Sonstige plastische Rekonstruktion an der Trachea, n.n.bez.
30.3x.99↔	Vollständige Laryngektomie, sonstige	31.79.11↔	Plastische Rekonstruktion (Tracheatransplantation)
30.4x.00↔	Radikale Laryngektomie, n.n.bez.	31.79.12↔	Tracheopexie
30.4x.10↔	Radikale Laryngektomie, mit Pharyngektomie, ohne Rekonstruktion	31.79.13↔	End-zu-End-Anastomose der Trachea (bei Ruptur)
30.4x.11↔	Radikale Laryngektomie, mit Pharyngektomie, Rekonstruktion mit lokaler Schleimhaut	31.79.14↔	Cricotracheale Resektion
30.4x.12↔	Radikale Laryngektomie, mit Pharyngektomie, Rekonstruktion mit nicht vaskularisiertem Transplantat	31.79.15↔	Sonstige (plastische) Rekonstruktion an der Trachea bei Trachealstenose
30.4x.13↔	Radikale Laryngektomie, mit Pharyngektomie, Rekonstruktion mit gestieltem regionalen Lappen	31.79.99↔	Sonstige plastische Rekonstruktion an der Trachea, sonstige
30.4x.14↔	Radikale Laryngektomie, mit Pharyngektomie, Rekonstruktion mit gestieltem Lappen	31.92↔	Lösung von Adhäsionen an Trachea oder Larynx
30.4x.15↔	Radikale Laryngektomie, mit Pharyngektomie, Rekonstruktion mit freiem mikrovaskulär-anastomosierten Transplantat	31.98↔	Sonstige Operationen am Larynx
30.4x.16↔	Radikale Laryngektomie, mit Pharyngektomie, Rekonstruktion mit freiem Darmtransplantat	31.99.00↔	Sonstige Operationen an der Trachea, n.n.bez.
30.4x.17↔	Radikale Laryngektomie, mit Pharyngektomie, Rekonstruktion mit Magenhochzug	33.91.20‡↔	Bronchusdilatation, mit Einlegen oder Wechsel eines Stents / Stentgrafts, n.n.bez.
30.4x.19↔	Radikale Laryngektomie, mit Pharyngektomie, sonstige Rekonstruktion	33.91.21‡↔	Bronchusdilatation, mit Einlegen oder Wechsel eines Stents / Stentgrafts aus Kunststoff
30.4x.20↔	Radikale Laryngektomie, mit Pharyngektomie und Schilddrüsenresektion, ohne Rekonstruktion	33.91.22‡↔	Bronchusdilatation, mit Einlegen oder Wechsel eines Stents / Stentgrafts metall
30.4x.21↔	Radikale Laryngektomie, mit Pharyngektomie und Schilddrüsenresektion, Rekonstruktion mit lokaler Schleimhaut	33.91.23‡↔	Bronchusdilatation, mit Einlegen oder Wechsel eines Stents / Stentgrafts hybrid/dynamisch
30.4x.22↔	Radikale Laryngektomie, mit Pharyngektomie und Schilddrüsenresektion, Rekonstruktion mit nicht vaskularisiertem Transplantat	33.91.29‡↔	Bronchusdilatation, mit Einlegen oder Wechsel eines Stents / Stentgrafts, sonstige
30.4x.23↔	Radikale Laryngektomie, mit Pharyngektomie und Schilddrüsenresektion, Rekonstruktion mit gestieltem regionalen Lappen	34.03↔	Wiedereröffnung einer kürzlichen Thorakotomie
30.4x.24↔	Radikale Laryngektomie, mit Pharyngektomie und Schilddrüsenresektion, Rekonstruktion mit gestieltem Lappen	34.06↔	Thorakoskopische Drainage der Pleurahöhle
30.4x.25↔	Radikale Laryngektomie, mit Pharyngektomie und Schilddrüsenresektion, Rekonstruktion mit freiem mikrovaskulär-anastomosierten Transplantat	34.1↔	Inzision des Mediastinums
30.4x.26↔	Radikale Laryngektomie, mit Pharyngektomie und Schilddrüsenresektion, Rekonstruktion mit freiem Darmtransplantat	34.20↔	Thorakoskopische Pleurabiopsie
30.4x.27↔	Radikale Laryngektomie, mit Pharyngektomie und Schilddrüsenresektion, Rekonstruktion mit Magenhochzug	34.21.00↔	Transpleurale Thorakoskopie, n.n.bez.
30.4x.29↔	Radikale Laryngektomie, mit Pharyngektomie und Schilddrüsenresektion, sonstige Rekonstruktion	34.21.10↔	Transpleurale Thorakoskopie, Ersteingriff
30.4x.99↔	Radikale Laryngektomie, sonstige	34.21.20↔	Transpleurale Thorakoskopie, Reeingriff
31.3↔	Sonstige Inzisionen an Larynx und Trachea	34.21.99↔	Transpleurale Thorakoskopie, sonstige
		34.22↔	Mediastinoskopie
		34.23.20↔	Offene Biopsie an der Brustwand
		34.26↔	Offene Biopsie am Mediastinum
		34.3x.00↔	Exzision oder Destruktion von Läsion oder Gewebe des Mediastinums, n.n.bez.
		34.3x.10↔	Exzision von Läsion oder Gewebe des Mediastinums
		34.3x.20↔	Resektion von Läsion oder Gewebe des Mediastinums, n.n.bez.
		34.3x.21↔	Resektion von Läsion oder Gewebe des Mediastinums, ohne Resektion an mediastinalen Organen
		34.3x.22↔	Resektion von Läsion oder Gewebe des Mediastinums, mit Lungenresektion oder Brustwandteilresektion
		34.3x.23↔	Resektion von Läsion oder Gewebe des Mediastinums, mit Perikardteilresektion
		34.3x.24↔	Resektion von Läsion oder Gewebe des Mediastinums, mit prothetischem Gefäßersatz
		34.3x.25↔	Resektion von Läsion oder Gewebe des Mediastinums, mit Lungenresektion und Gefäßersatz
		34.3x.26↔	Resektion von Läsion oder Gewebe des Mediastinums, mit Lungenresektion und Perikardteilresektion

34.3x.27↔	Resektion von Läsion oder Gewebe des Mediastinums, mit Perikardteilresektion und Gefäßersatz	38.87.10↔	Sonstiger chirurgischer Verschluss von tiefen abdominalen Venen, n.n.bez.
34.3x.28↔	Resektion von Läsion oder Gewebe des Mediastinums, mit Lungen- und Perikardteilresektion und Gefäßersatz	38.87.11↔	Sonstiger chirurgischer Verschluss der V. cava inferior
34.3x.29↔	Resektion von Läsion oder Gewebe des Mediastinums, sonstige	38.87.12↔	Sonstiger chirurgischer Verschluss der V. iliaca communis und V. iliaca interna
34.3x.30↔	Destruktion von Läsion oder Gewebe des Mediastinums	38.87.19↔	Sonstiger chirurgischer Verschluss von tiefen abdominalen Venen, sonstige
34.3x.99↔	Exzision oder Destruktion von Läsion oder Gewebe des Mediastinums, sonstige	38.87.99↔	Sonstiger chirurgischer Verschluss von abdominalen Venen, sonstige
34.4x.00↔	Exzision oder Destruktion einer Läsion an der Brustwand, n.n.bez.	39.0x.00↔	Shunt einer systemischen zur Pulmonalarterie, n.n.bez.
34.4x.10↔	Exzision einer Läsion an der Brustwand	39.0x.10↔	Anastomose zwischen A. subclavia und A. pulmonalis (Blalock-Taussig)
34.4x.20↔	Teilresektion einer Läsion an der Brustwand, n.n.bez.	39.0x.11↔	Anastomose zwischen Aorta und A. pulmonalis dextra (Waterston-Cooley)
34.4x.21↔	Teilresektion einer Läsion an der Brustwand, ohne Rekonstruktion	39.0x.12↔	Anastomose zwischen Aorta descendens und A. pulmonalis sinistra (Potts-Smith)
34.4x.22↔	Teilresektion einer Läsion an der Brustwand, mit Rekonstruktion	39.0x.13↔	Anastomose zwischen A. pulmonalis sinistra und A. pulmonalis dextra
34.4x.30↔	Resektion einer Läsion an der Brustwand, komplette Resektion des Sternums, n.n.bez.	39.0x.20↔	Prothesenshunt zwischen A. pulmonalis und Aorta, zentral
34.4x.31↔	Resektion einer Läsion an der Brustwand, komplette Resektion des Sternums, ohne Rekonstruktion	39.0x.21↔	Prothesenshunt zwischen A. pulmonalis und Aorta, peripher
34.4x.32↔	Resektion einer Läsion an der Brustwand, komplette Resektion des Sternums, mit Rekonstruktion	39.0x.23↔	Pulmonalarterielles Banding
34.4x.40↔	Destruktion einer Läsion an der Brustwand	39.0x.24↔	Shunt einer systemischen zur Pulmonalarterie, Damus-Kay-Stansel-Operation
34.4x.99↔	Exzision oder Destruktion einer Läsion an der Brustwand, sonstige	39.0x.99↔	Shunt einer systemischen zur Pulmonalarterie, sonstige
34.6x.00↔	Pleurodese, n.n.bez.	39.49.00↔	Sonstige Revision nach vaskulärem Eingriff, n.n.bez.
34.6x.11↔	Pleurodese, offen chirurgisch, ohne Dekortikation	39.49.10↔	Revision einer Gefäßanastomose
34.6x.12↔	Pleurodese, offen chirurgisch, mit Dekortikation	39.49.20↔	Revision eines vaskulären Implantates
34.6x.13↔	Pleurodese, offen chirurgisch, durch Poudrage	39.49.21↔	Wechsel eines vaskulären Implantates
34.6x.19↔	Pleurodese, offen chirurgisch, sonstige	39.49.22↔	Entfernung eines vaskulären Implantates
34.6x.20↔	Pleurodese, thorakoskopisch, n.n.bez.	39.49.30↔	Ersatz eines kardialen Conduit
34.6x.21↔	Pleurodese, thorakoskopisch, ohne Dekortikation	39.49.99↔	Sonstige Revision nach vaskulärem Eingriff, sonstige
34.6x.22↔	Pleurodese, thorakoskopisch, mit Dekortikation	39.59.10↔	Transposition von Arterien, n.n.bez.
34.6x.23↔	Pleurodese, thorakoskopisch, durch Poudrage	39.59.11↔	Transposition der extrakraniellen A. vertebralis
34.6x.29↔	Pleurodese, thorakoskopisch, sonstige	39.59.12↔	Transposition von sonstigen extrakraniellen Arterien an Kopf und Hals
34.6x.99↔	Pleurodese, sonstige	39.59.13↔	Transposition von Arterien der oberen Extremität
34.85↔	Implantation eines Zwerchfellschrittmachers	39.59.14↔	Transposition von thorakalen Arterien
34.89.00↔	Sonstige Operationen am Zwerchfell, n.n.bez.	39.59.15↔	Transposition der A. gastrica, A. hepatica und A. lienalis
34.89.10↔	Sonstige Operationen am Zwerchfell, Inzision (Zwerchfellspaltung)	39.59.16↔	Transposition der A. renalis
34.89.99↔	Sonstige Operationen am Zwerchfell, sonstige	39.59.17↔	Transposition der A. mesenterica
34.93↔	Plastische Rekonstruktion an der Pleura	39.59.18↔	Transposition sonstiger viszeraler Arterien
34.99.00↔	Sonstige Operationen am Thorax, n.n.bez.	39.59.19↔	Transposition der A. iliaca
34.99.10↔	Entnahme von Rippenknorpel als Transplantat	39.59.20↔	Transposition von sonstigen abdominalen Arterien
34.99.99↔	Sonstige Operationen am Thorax, sonstige	39.59.21↔	Transposition von Arterien der unteren Extremität
37.31.00↔	Perikardektomie, n.n.bez.	39.59.29↔	Transposition von Arterien, sonstige
37.31.10↔	Perikardektomie, partiell	39.59.30↔	Sonstige plastische Rekonstruktion von Gefäßen an Kopf und Hals, n.n.bez.
37.31.20↔	Perikardektomie, total	39.59.31↔	Sonstige plastische Rekonstruktion eines intrakraniellen Gefäßes
37.31.30↔	Adhäsionolyse am Perikard	39.59.32↔	Sonstige plastische Rekonstruktion der extrakraniellen A. vertebralis
37.31.99↔	Perikardektomie, sonstige	39.59.33↔	Sonstige plastische Rekonstruktion von extrakraniellen Arterien an Kopf und Hals, sonstige
38.65.00↔	Sonstige Exzision von thorakalen Gefäßen, n.n.bez.	39.59.34↔	Sonstige plastische Rekonstruktion der V. jugularis
38.65.10↔	Sonstige Exzision von thorakalen Arterien	39.59.39↔	Sonstige plastische Rekonstruktion von Gefäßen an Kopf und Hals, sonstige
38.65.20↔	Sonstige Exzision von thorakalen Venen, n.n.bez.	39.59.40↔	Sonstige plastische Rekonstruktion von Gefäßen der oberen Extremität, n.n.bez.
38.65.21↔	Sonstige Exzision der V. cava superior	39.59.41↔	Sonstige plastische Rekonstruktion von Arterien der oberen Extremität
38.65.22↔	Sonstige Exzision von sonstigen tiefen thorakalen Venen	39.59.42↔	Sonstige plastische Rekonstruktion der V. subclavia, V. axillaris und V. brachiocephalica
38.65.29↔	Sonstige Exzision von thorakalen Venen, sonstige	39.59.48↔	Sonstige plastische Rekonstruktion von sonstigen tiefen Venen der oberen Extremität
38.65.99↔	Sonstige Exzision von thorakalen Gefäßen, sonstige	39.59.49↔	Sonstige plastische Rekonstruktion von Gefäßen der oberen Extremität, sonstige
38.67.00↔	Sonstige Exzision von abdominalen Venen, n.n.bez.	39.59.50↔	Sonstige plastische Rekonstruktion von thorakalen Gefäßen, n.n.bez.
38.67.10↔	Sonstige Exzision von tiefen abdominalen Venen, n.n.bez.	39.59.51↔	Sonstige plastische Rekonstruktion der thorakalen Aorta
38.67.11↔	Sonstige Exzision der V. cava inferior	39.59.52↔	Sonstige plastische Rekonstruktion der A. pulmonalis
38.67.12↔	Sonstige Exzision der V. iliaca	39.59.53↔	Sonstige plastische Rekonstruktion von thorakalen Arterien, sonstige
38.67.19↔	Sonstige Exzision von tiefen abdominalen Venen, sonstige		
38.67.99↔	Sonstige Exzision von abdominalen Venen, sonstige		
38.7x.10↔	Unterbrechung des V. cava chirurgisch, n.n.bez.		
38.7x.11↔	Einsetzen eines Antiembolie-Schirmes in die V. cava, chirurgisch		
38.7x.12↔	Entfernung eines Antiembolie-Schirmes in die V. cava, chirurgisch		
38.7x.13↔	Ligatur oder Plicatur der V. cava, chirurgische		
38.7x.19↔	Chirurgische Unterbrechung des V. cava, chirurgisch, sonstige		
38.87.00↔	Sonstiger chirurgischer Verschluss von abdominalen Venen, n.n.bez.		

39.59.54↔	Sonstige plastische Rekonstruktion der V. pulmonalis	40.21.10↔	Exzision einzelner Lymphknoten und Lymphgefäße, zervikal, ohne Markierung
39.59.55↔	Sonstige plastische Rekonstruktion der V. cava superior	40.21.11↔	Exzision einzelner Lymphknoten und Lymphgefäße, zervikal, mit Radionuklidmarkierung oder Farbstoffmarkierung (Sentinel-Lymphnodektomie)
39.59.59↔	Sonstige plastische Rekonstruktion von thorakalen Gefäßen, sonstige	40.21.99↔	Exzision eines tiefen zervikalen Lymphknotens, sonstige
39.59.60↔	Sonstige plastische Rekonstruktion von abdominalen Arterien, n.n.bez.	40.23.00↔	Exzision eines axillären Lymphknotens, n.n.bez.
39.59.61↔	Sonstige plastische Rekonstruktion der abdominalen Aorta	40.23.10↔	Exzision eines axillären Lymphknotens, ohne Markierung
39.59.62↔	Sonstige plastische Rekonstruktion des Truncus coeliacus	40.23.11↔	Exzision eines axillären Lymphknotens, mit Radionuklidmarkierung oder Farbstoffmarkierung (Sentinel-Lymphnodektomie)
39.59.63↔	Sonstige plastische Rekonstruktion der A. gastrica	40.23.99↔	Exzision eines axillären Lymphknotens, sonstige
39.59.64↔	Sonstige plastische Rekonstruktion A. hepatica	40.24.00↔	Exzision eines inguinalen Lymphknotens, n.n.bez.
39.59.65↔	Sonstige plastische Rekonstruktion der A. lienalis	40.24.10↔	Exzision eines inguinalen Lymphknotens, offen chirurgisch, ohne Markierung
39.59.66↔	Sonstige plastische Rekonstruktion der A. renalis	40.24.11↔	Exzision eines inguinalen Lymphknotens, offen chirurgisch, mit Radionuklidmarkierung oder Farbstoffmarkierung (Sentinel-Lymphnodektomie)
39.59.67↔	Sonstige plastische Rekonstruktion der A. mesenterica	40.24.20↔	Exzision eines inguinalen Lymphknotens, laparoskopisch
39.59.68↔	Sonstige plastische Rekonstruktion der A. iliaca	40.24.99↔	Exzision eines inguinalen Lymphknotens, sonstige
39.59.69↔	Sonstige plastische Rekonstruktion von abdominalen Arterien, sonstige	40.29.10↔	Exzision eines mediastinalen Lymphknotens, n.n.bez.
39.59.70↔	Sonstige plastische Rekonstruktion von abdominalen Venen, n.n.bez.	40.29.11↔	Exzision eines mediastinalen Lymphknotens, offen chirurgisch
39.59.71↔	Sonstige plastische Rekonstruktion der V. cava inferior	40.29.12↔	Exzision eines mediastinalen Lymphknotens, thorakoskopisch
39.59.72↔	Sonstige plastische Rekonstruktion der V. iliaca	40.29.19↔	Exzision eines mediastinalen Lymphknotens, sonstige
39.59.79↔	Sonstige plastische Rekonstruktion von abdominalen Venen, sonstige	40.29.20↔	Exzision eines paraaortalen Lymphknotens
39.59.80↔	Sonstige plastische Rekonstruktion von Gefäßen der unteren Extremität, n.n.bez.	40.29.30↔	Exzision eines iliakalen Lymphknotens
39.59.81↔	Sonstige plastische Rekonstruktion von Arterien der unteren Extremität	40.29.70↔	Exzision eines Lymphangioms oder Hygroma cysticum
39.59.82↔	Sonstige plastische Rekonstruktion der V. femoralis	40.29.80↔	Exzision mehrerer abdominaler Lymphknotenstationen (mit Leberbiopsie), n.n.bez.
39.59.83↔	Sonstige plastische Rekonstruktion der V. poplitea	40.29.81↔	Exzision mehrerer abdominaler Lymphknotenstationen (mit Leberbiopsie), offen chirurgisch [Staging-Laparotomie]
39.59.88↔	Sonstige plastische Rekonstruktion von sonstigen tiefen Venen der unteren Extremität	40.29.82↔	Exzision mehrerer abdominaler Lymphknotenstationen (mit Leberbiopsie), laparoskopisch [Staging-Laparoskopie]
39.59.89↔	Sonstige plastische Rekonstruktion von Gefäßen der unteren Extremität, sonstige	40.29.89↔	Exzision mehrerer abdominaler Lymphknotenstationen (mit Leberbiopsie), sonstige
39.59.90↔	Sonstige plastische Rekonstruktion eines Gefäßes, Venenklappenplastik	40.29.99↔	Einfache Exzision einer anderen lymphatischen Struktur, sonstige
39.8x.00↔	Operationen am Glomus caroticum, Sinus caroticus und anderen Paraganglien, n.n.bez.	40.3x.10↔	Regionale Lymphadenektomie als selbständiger Eingriff, n.n.bez.
39.8x.10↔	Exploration des Glomus caroticum und anderer Paraganglien	40.3x.11↔	Regionale Lymphadenektomie als selbständiger Eingriff, zervikal
39.8x.11↔	Exzision des Glomus caroticum und anderer Paraganglien	40.3x.12↔	Regionale Lymphadenektomie als selbständiger Eingriff, axillär
39.8x.21↔	Revision (ohne Wechsel) eines Impulsgenerators zur Aktivierung des Baroreflexes	40.3x.13↔	Regionale Lymphadenektomie als selbständiger Eingriff, paraaortal, pelvin, obturatorisch oder iliakal
39.8x.22↔	Entfernen eines Impulsgenerators zur Aktivierung des Baroreflexes	40.3x.14↔	Regionale Lymphadenektomie als selbständiger Eingriff, inguinal, offen chirurgisch
39.8x.30↔	Implantation oder Ersetzen einer (von) Elektrode(n) zur Aktivierung des Baroreflexes	40.3x.15↔	Regionale Lymphadenektomie als selbständiger Eingriff, inguinale, laparoskopisch
39.8x.31↔	Revision (ohne Wechsel) einer (von) Elektrode(n) zur Aktivierung des Baroreflexes	40.3x.16↔	Regionale Lymphadenektomie als selbständiger Eingriff, mediastinal und peribronchial
39.8x.32↔	Entfernen einer (von) Elektrode(n) zur Aktivierung des Baroreflexes	40.3x.19↔	Regionale Lymphadenektomie als selbständiger Eingriff, sonstige
39.8x.99↔	Operationen am Glomus caroticum, Sinus caroticus und anderen Paraganglien, sonstige	40.3x.21↔	Regionale Lymphadenektomie im Rahmen eines anderen Eingriffs, zervikal
39.99.10↔	Aortopexie	40.3x.22↔	Regionale Lymphadenektomie im Rahmen eines anderen Eingriffs, axillär
39.99.20↔	Operationen bei kongenitalen Gefäßanomalien, n.n.bez.	40.3x.23↔	Regionale Lymphadenektomie im Rahmen eines anderen Eingriffs, paraaortal, pelvin oder iliakal
39.99.22↔	Operationen bei kongenitalen Anomalien der A. oder V. pulmonalis oder bei A. lusoria	40.3x.24↔	Regionale Lymphadenektomie im Rahmen eines anderen Eingriffs, obturatorisch
39.99.23↔	Operationen bei kongenitalen Anomalien der V. cava	40.3x.25↔	Regionale Lymphadenektomie im Rahmen eines anderen Eingriffs, inguinale
39.99.24↔	Operationen bei kongenitalen Kollateralgefäßen und Unifokalisierung	40.3x.26↔	Regionale Lymphadenektomie im Rahmen eines anderen Eingriffs, mediastinal und peribronchial
39.99.30↔	Katheterinterventioneller Verschluss des Ductus arteriosus Botalli, n.n.bez.	40.3x.29↔	Regionale Lymphadenektomie im Rahmen eines anderen Eingriffs, sonstige
39.99.31↔	Katheterinterventioneller Verschluss des Ductus arteriosus Botalli, mit Coil	40.40↔	Radikale Neck dissection, n.n.bez.
39.99.32↔	Katheterinterventioneller Verschluss des Ductus arteriosus Botalli, mit Amplatz-Ductus-Occluder	40.41.00↔	Radikale unilaterale Neck dissection, n.n.bez.
39.99.38↔	Katheterinterventioneller Verschluss des Ductus arteriosus Botalli, sonstige	40.41.10↔	Selektive (funktionelle) Neck dissection, supraomohyoid (Region I-III)
39.99.39↔	Operationen bei sonstigen kongenitalen Gefäßanomalien	40.41.11↔	Selektive (funktionelle) Neck dissection, lateral (Region II-IV)
40.11.10↔	Offene (Inzisions-) Biopsie eines mediastinalen, paraaortalen, iliakalen oder pelvinalen Lymphknotens	40.41.12↔	Selektive (funktionelle) Neck dissection, anterolateral (Region I-IV)
40.11.11↔	Offene (Inzisions-) Biopsie eines zervikalen, supraklavikulären, axillären oder inguinalen Lymphknotens		
40.21.00↔	Exzision eines tiefen zervikalen Lymphknotens, n.n.bez.		

40.41.13↔	Selektive (funktionelle) Neck dissection, posterolateral (Region II-V)	77.31.00↔	Sonstige Knochendurchtrennung an Skapula, Klavikula, Rippen und Sternum, n.n.bez.
40.41.14↔	Selektive (funktionelle) Neck dissection, central (Region VI)	77.31.10↔	Sonstige Knochendurchtrennung an Skapula
40.41.20↔	Radikale Neck dissection (inkl. modifiziert)	77.31.11↔	Sonstige Knochendurchtrennung an Klavikula
40.41.21↔	Extended Neck dissection	77.31.99↔	Sonstige Knochendurchtrennung an Skapula, Klavikula, Rippen und Sternum, sonstige
40.41.99↔	Radikale unilaterale Neck dissection, sonstige	77.40.20↔	Knochenbiopsie, ohne Angabe der Lokalisation, Offene Knochenbiopsie
40.42↔	Radikale bilaterale Neck dissection	77.40.99↔	Knochenbiopsie, ohne Angabe der Lokalisation, sonstige
40.9x.00↔	Sonstige Operationen an lymphatischen Strukturen, n.n.bez.	77.41.00↔	Knochenbiopsie von Skapula, Klavikula, Rippen und Sternum, n.n.bez.
40.9x.10↔	Anastomose zur Beseitigung eines Lymphödems	77.41.20↔	Knochenbiopsie von Skapula, Klavikula, Rippen und Sternum, Offene Knochenbiopsie
40.9x.20↔	Inzision einer Lymphozele	77.41.99↔	Knochenbiopsie von Skapula, Klavikula, Rippen und Sternum, sonstige
40.9x.30↔	Drainage eines Lymphödems	77.42.00↔	Knochenbiopsie am Humerus, n.n.bez.
40.9x.40↔	Therapeutische perkutane Punktion einer Lymphozele	77.42.20↔	Knochenbiopsie am Humerus, Offene Knochenbiopsie
40.9x.99↔	Sonstige Operationen an lymphatischen Strukturen, sonstige	77.42.99↔	Knochenbiopsie am Humerus, sonstige
50.12↔	Offene Biopsie an der Leber	77.43.00↔	Knochenbiopsie an Radius und Ulna, n.n.bez.
50.14↔	Laparoskopische Leberbiopsie	77.43.20↔	Knochenbiopsie an Radius und Ulna, Offene Knochenbiopsie
54.99.00↔	Sonstige Operationen in der Abdominal-Region, n.n.bez.	77.43.99↔	Knochenbiopsie an Radius und Ulna, sonstige
54.99.30↔	Sonstige Operationen in der Abdominal-Region, Resektion von Gewebe in der Bauchregion ohne sichere Organzuordnung	77.44.00↔	Knochenbiopsie an Karpalia und Metakarpalia, n.n.bez.
54.99.40↔	Sonstige Operationen in der Abdominal-Region, Revision einer kutaneoperitonealen Fistel (Katheterverweilsystem)	77.44.20↔	Knochenbiopsie an Karpalia und Metakarpalia, Offene Knochenbiopsie
54.99.41↔	Sonstige Operationen in der Abdominal-Region, Entfernung oder Verschluss einer kutaneoperitonealen Fistel (Katheterverweilsystem)	77.44.99↔	Knochenbiopsie an Karpalia und Metakarpalia, sonstige
54.99.50↔	Sonstige Operationen in der Abdominal-Region, Anlegen eines temporären Bauchwandverschlusses	77.45.00↔	Knochenbiopsie am Femur, n.n.bez.
54.99.60↔	Sonstige Operationen in der Abdominal-Region, Lumbotomie	77.45.20↔	Knochenbiopsie am Femur, Offene Knochenbiopsie
54.99.61↔	Sonstige Operationen in der Abdominal-Region, Relumbotomie	77.45.99↔	Knochenbiopsie am Femur, sonstige
54.99.99↔	Sonstige Operationen in der Abdominal-Region, sonstige	77.46.00↔	Knochenbiopsie an der Patella, n.n.bez.
76.11.00↔	Biopsie an Gesichtsschädelknochen, n.n.bez.	77.46.20↔	Knochenbiopsie an der Patella, Offene Knochenbiopsie
76.11.11↔	Offene Biopsie (mit Inzision) an Gesichtsschädelknochen	77.46.99↔	Knochenbiopsie an der Patella, sonstige
76.11.99↔	Biopsie an Gesichtsschädelknochen, sonstige	77.47.00↔	Knochenbiopsie an Tibia und Fibula, n.n.bez.
76.19.11↔	Offene Biopsie (mit Inzision) am Kiefergelenk	77.47.20↔	Knochenbiopsie an Tibia und Fibula, Offene Knochenbiopsie
76.19.12↔	Arthroskopische Biopsie am Kiefergelenk	77.47.99↔	Knochenbiopsie an Tibia und Fibula, sonstige
77.01.00↔	Sequestrektomie an Skapula, Klavikula, Rippen und Sternum, n.n.bez.	77.48.00↔	Knochenbiopsie an Tarsalia und Metatarsalia, n.n.bez.
77.01.10↔	Sequestrektomie an Skapula und Klavikula, ohne Einlage eines Medikamententrägers	77.48.20↔	Knochenbiopsie an Tarsalia und Metatarsalia, Offene Knochenbiopsie
77.01.11↔	Sequestrektomie an Skapula und Klavikula, mit Einlage eines Medikamententrägers	77.48.99↔	Knochenbiopsie an Tarsalia und Metatarsalia, sonstige
77.01.20↔	Sequestrektomie an Rippen und Sternum, ohne Einlage eines Medikamententrägers	77.49.00↔	Knochenbiopsie an anderen näher bezeichneten Knochen, ausser Gesichtsschädelknochen, n.n.bez.
77.01.21↔	Sequestrektomie an Rippen und Sternum, mit Einlage eines Medikamententrägers	77.49.21↔	Knochenbiopsie an anderen näher bezeichneten Knochen, ausser Gesichtsschädelknochen, Knochenbiopsie an der Wirbelsäule, Offene Knochenbiopsie
77.01.99↔	Sequestrektomie an Skapula, Klavikula, Rippen und Sternum, sonstige	77.49.41↔	Knochenbiopsie an anderen näher bezeichneten Knochen, ausser Gesichtsschädelknochen, Knochenbiopsie an Phalangen des Fusses, Offene Knochenbiopsie
77.11.00↔	Sonstige Knocheninzision ohne Knochendurchtrennung an Skapula, Klavikula, Rippen und Sternum, n.n.bez.	77.49.91↔	Knochenbiopsie an anderen näher bezeichneten Knochen, ausser Gesichtsschädelknochen, Offene Knochenbiopsie
77.11.10↔	Knocheninzision an Skapula und Klavikula, Exploration und Knochenbohrung	77.49.99↔	Knochenbiopsie an anderen näher bezeichneten Knochen, ausser Gesichtsschädelknochen, sonstige
77.11.11↔	Knocheninzision an Skapula und Klavikula, Fremdkörperentfernung	77.61.10↔	Lokale Resektion von Knochenläsion oder -gewebe an Skapula und Klavikula
77.11.12↔	Knocheninzision an Skapula und Klavikula, Einlage und Entfernung eines Medikamententrägers	77.61.11↔	Lokale Resektion von Knochenläsion oder -gewebe an einer Rippe
77.11.13↔	Knocheninzision an Skapula und Klavikula, Drainage	77.61.12↔	Lokale Resektion von Knochenläsion oder -gewebe am Sternum
77.11.20↔	Knocheninzision an Rippen und Sternum, Exploration und Knochenbohrung	77.61.20↔	Debridement an Skapula und Klavikula
77.11.21↔	Knocheninzision an Rippen und Sternum, Fremdkörperentfernung	77.81.11↔	Sonstige partielle Knochenresektion an einer Rippe
77.11.22↔	Knocheninzision an Rippen und Sternum, Einlage und Entfernung eines Medikamententrägers	77.81.12↔	Sonstige partielle Knochenresektion am Sternum
77.11.23↔	Knocheninzision an Rippen und Sternum, Drainage	77.91.11↔	Totale Resektion einer Rippe
77.11.99↔	Sonstige Knocheninzision ohne Knochendurchtrennung an Skapula, Klavikula, Rippen und Sternum, sonstige	77.91.12↔	Totale Resektion einer Halsrippe
77.21.00↔	Keilosteotomie an Skapula, Klavikula, Rippen und Sternum, n.n.bez.	77.91.13↔	Totale Resektion des Sternums
77.21.10↔	Keilosteotomie an Skapula	78.01.20↔	Knochenreplantation an Rippen und Sternum, alle Eingriffe
77.21.11↔	Keilosteotomie an Klavikula	78.11.10↔	Geschlossene Reposition einer Fraktur von Skapula und Klavikula mit Knochenfixation durch Fixateur externe
77.21.20↔	Keilosteotomie an einer Rippe	78.11.11↔	Offene Reposition einer einfachen Fraktur von Skapula und Klavikula mit Knochenfixation durch Fixateur externe
77.21.21↔	Keilosteotomie am Sternum	78.11.12↔	Offene Reposition einer Mehrfragmentfraktur von Klavikula und Skapula mit Knochenfixation durch Fixateur externe
77.21.99↔	Keilosteotomie an Skapula, Klavikula, Rippen und Sternum, sonstige	78.11.20↔	Geschlossene Reposition einer Fraktur von Rippen und Sternum mit Knochenfixation durch Fixateur externe
		78.11.21↔	Offene Reposition einer Fraktur von Rippen und Sternum mit Knochenfixation durch Fixateur externe

78.12.10↔	Geschlossene Reposition einer proximalen Humerusfraktur mit Knochenfixation durch Fixateur externe	80.39.21↔	Arthroskopische Gelenkbiopsie am Sternoklavikulargelenk
78.12.11↔	Offene Reposition einer proximalen Humerusfraktur mit Knochenfixation durch Fixateur externe	80.39.29↔	Sonstige arthroskopische Gelenkbiopsie an anderer bezeichneter Lokalisation
78.19.90↔	Geschlossene Reposition einer Fraktur sonstiger bezeichneter Knochen mit Knochenfixation durch Fixateur externe	80.39.30↔	Offene Gelenkbiopsie an anderer bezeichneter Lokalisation
78.19.91↔	Offene Reposition einer Fraktur sonstiger bezeichneter Knochen mit Knochenfixation durch Fixateur externe	80.39.40↔	Gelenkbiopsie an der Wirbelsäule
78.19.99↔	Anlegen eines Fixateur externe an andere näher bezeichnete Knochen, ausser Gesichtsschädelknochen (Inkl. Reposition von Frakturen), sonstige	80.39.99↔	Gelenkbiopsie an anderer, bezeichneter Lokalisation, sonstige
78.41.20↔	Sonstige plastische Rekonstruktion an Rippen und Sternum	82.99.10↔	Sonstige Operationen an Sehnen der Hand
78.41.30↔	Sonstige plastische Rekonstruktion an Skapula, Klavikula, Rippen und Sternum, Implantation von vertikalen expandierbaren prothetischen Titanrippen [VEPTR]	82.99.20↔	Sonstige Operationen an Faszien der Hand
78.51.00↔	Innere Knochenfixation ohne Reposition der Fraktur an Skapula, Klavikula, Rippen und Sternum, n.n.bez.	82.99.30↔	Sonstige Operationen an Muskeln der Hand
78.51.10↔	Revision von Osteosynthesematerial (ohne Materialwechsel) an Skapula, Klavikula, Rippen und Sternum	83.02.10↔	Myotomie, Kopf und Hals
78.51.99↔	Innere Knochenfixation ohne Reposition der Fraktur an Skapula, Klavikula, Rippen und Sternum, sonstige	83.02.11↔	Myotomie, Schulter und Axilla
78.59.00↔	Innere Knochenfixation ohne Reposition der Fraktur an anderen näher bezeichneten Knochen, ausser Gesichtsschädelknochen, n.n.bez.	83.02.12↔	Myotomie, Oberarm und Ellenbogen
78.59.90↔	Revision von Osteosynthesematerial (ohne Materialwechsel) an anderen näher bezeichneten Knochen, ausser Gesichtsschädelknochen	83.02.13↔	Myotomie, Unterarm
78.59.99↔	Innere Knochenfixation ohne Reposition der Fraktur an anderen näher bezeichneten Knochen, ausser Gesichtsschädelknochen, sonstige	83.02.14↔	Myotomie, Brustwand, Bauch und Rücken
78.61.05↔	Knochenimplantatentfernung an Skapula, Klavikula, Rippen und Sternum, Entfernung eines Knochen(teil)ersatzes an Skapula, Klavikula, Rippen und Sternum	83.02.15↔	Myotomie, Leisten- und Genitalregion und Gesäss
78.61.11↔	Knochenimplantatentfernung an Rippen und Sternum	83.02.16↔	Myotomie, Untere Extremität
78.90↔	Einsetzen eines Knochenwachstumsstimulators, ohne Angabe der Lokalisation	83.02.19↔	Myotomie, Andere Lokalisation
78.91↔	Einsetzen eines Knochenwachstumsstimulators an Skapula, Klavikula, Rippen und Sternum	83.03.10↔	Bursotomie, Kopf und Hals
78.97↔	Einsetzen eines Knochenwachstumsstimulators an Tibia und Fibula	83.03.11↔	Bursotomie, Schulter und Axilla
78.99↔	Einsetzen eines Knochenwachstumsstimulators an anderen näher bezeichneten Knochen, ausser Gesichtsschädelknochen	83.03.12↔	Bursotomie, Oberarm und Ellenbogen
80.31.00↔	Gelenkbiopsie an der Schulter, n.n.bez.	83.03.13↔	Bursotomie, Unterarm
80.31.20↔	Arthroskopische Gelenkbiopsie an der Schulter	83.03.14↔	Bursotomie, Brustwand, Bauch und Rücken
80.31.30↔	Offene Gelenkbiopsie an der Schulter	83.03.15↔	Bursotomie, Leisten- und Genitalregion und Gesäss
80.31.99↔	Gelenkbiopsie an der Schulter, sonstige	83.03.16↔	Bursotomie, Untere Extremität
80.32.00↔	Gelenkbiopsie am Ellenbogen, n.n.bez.	83.03.19↔	Bursotomie, Andere Lokalisation
80.32.20↔	Arthroskopische Gelenkbiopsie am Ellenbogen	83.09.10↔	Fremdkörperentfernung aus Muskel, Sehne oder Faszie, Kopf und Hals
80.32.30↔	Offene Gelenkbiopsie am Ellenbogen	83.09.11↔	Fremdkörperentfernung aus Muskel, Sehne oder Faszie, Schulter und Axilla
80.32.99↔	Gelenkbiopsie am Ellenbogen, sonstige	83.09.12↔	Fremdkörperentfernung aus Muskel, Sehne oder Faszie, Oberarm und Ellenbogen
80.33.00↔	Gelenkbiopsie am Handgelenk, n.n.bez.	83.09.13↔	Fremdkörperentfernung aus Muskel, Sehne oder Faszie, Unterarm
80.33.20↔	Arthroskopische Gelenkbiopsie am Handgelenk	83.09.14↔	Fremdkörperentfernung aus Muskel, Sehne oder Faszie, Brustwand, Bauch und Rücken
80.33.30↔	Offene Gelenkbiopsie am Handgelenk	83.09.15↔	Fremdkörperentfernung aus Muskel, Sehne oder Faszie, Leisten- und Genitalregion und Gesäss
80.33.99↔	Gelenkbiopsie am Handgelenk, sonstige	83.09.16↔	Fremdkörperentfernung aus Muskel, Sehne oder Faszie, Untere Extremität
80.34.00↔	Gelenkbiopsie an Hand und Finger, n.n.bez.	83.09.19↔	Fremdkörperentfernung aus Muskel, Sehne oder Faszie, Andere Lokalisation
80.34.20↔	Arthroskopische Gelenkbiopsie an Hand und Finger	83.09.90↔	Sonstige Inzision an den Weichteilen, Kopf und Hals
80.34.30↔	Offene Gelenkbiopsie an Hand und Finger	83.09.91↔	Sonstige Inzision an den Weichteilen, Schulter und Axilla
80.34.99↔	Gelenkbiopsie an Hand und Finger, sonstige	83.09.92↔	Sonstige Inzision an den Weichteilen, Oberarm und Ellenbogen
80.36.00↔	Gelenkbiopsie am Knie, n.n.bez.	83.09.93↔	Sonstige Inzision an den Weichteilen, Unterarm
80.36.20↔	Arthroskopische Gelenkbiopsie am Knie	83.09.94↔	Sonstige Inzision an den Weichteilen, Brustwand, Bauch und Rücken
80.36.30↔	Gelenkbiopsie am Knie, Offene Gelenkbiopsie am Knie	83.09.95↔	Sonstige Inzision an den Weichteilen, Leisten- und Genitalregion und Gesäss
80.36.99↔	Gelenkbiopsie am Knie, sonstige	83.09.96↔	Sonstige Inzision an den Weichteilen, Untere Extremität
80.37.00↔	Gelenkbiopsie am Sprunggelenk, n.n.bez.	83.09.97↔	Sonstige Inzision an den Weichteilen, Andere Lokalisation
80.37.20↔	Arthroskopische Gelenkbiopsie am Sprunggelenk	83.11↔	Tenotomie der Achillessehne
80.37.30↔	Offene Gelenkbiopsie am Sprunggelenk	83.12↔	Tenotomie der Hüft-Adduktoren
80.37.99↔	Gelenkbiopsie am Sprunggelenk, sonstige	83.13.10↔	Inzision einer Sehne, Kopf und Hals
80.38.00↔	Gelenkbiopsie an Fuss und Zehen, n.n.bez.	83.13.11↔	Inzision einer Sehne, Schulter und Axilla
80.38.20↔	Arthroskopische Gelenkbiopsie an Fuss und Zehen	83.13.12↔	Inzision einer Sehne, Oberarm und Ellenbogen
80.38.30↔	Offene Gelenkbiopsie an Fuss und Zehen	83.13.13↔	Inzision einer Sehne, Unterarm
80.38.99↔	Gelenkbiopsie an Fuss und Zehen, sonstige	83.13.14↔	Inzision einer Sehne, Brustwand, Bauch und Rücken
80.39.00↔	Gelenkbiopsie an anderer bezeichneter Lokalisation, n.n.bez.	83.13.15↔	Inzision einer Sehne, Leisten- und Genitalregion und Gesäss
80.39.20↔	Arthroskopische Gelenkbiopsie am Kniegelenk	83.13.16↔	Inzision einer Sehne, Untere Extremität
		83.13.19↔	Inzision einer Sehne, Andere Lokalisation
		83.13.20↔	Durchtrennung einer Sehne, Kopf und Hals
		83.13.21↔	Durchtrennung einer Sehne, Schulter und Axilla
		83.13.22↔	Durchtrennung einer Sehne, Oberarm und Ellenbogen
		83.13.23↔	Durchtrennung einer Sehne, Unterarm
		83.13.24↔	Durchtrennung einer Sehne, Brustwand, Bauch und Rücken
		83.13.25↔	Durchtrennung einer Sehne, Leisten- und genitallregion und Gesäss
		83.13.26↔	Durchtrennung einer Sehne, Untere Extremität
		83.13.29↔	Durchtrennung einer Sehne, Andere Lokalisation
		83.14.10↔	Fasziotomie oder Aponeurotomie, Kopf und Hals

83.14.11↔	Fasziotomie oder Aponeurotomie, Schulter und Axilla	83.32.10↔	Exzision einer Läsion an einem Muskel, Kopf und Hals
83.14.12↔	Fasziotomie oder Aponeurotomie, Oberarm und Ellenbogen	83.32.11↔	Exzision einer Läsion an einem Muskel, Schulter und Arm
83.14.13↔	Fasziotomie oder Aponeurotomie, Unterarm	83.32.12↔	Exzision einer Läsion an einem Muskel, Brustwand, Bauch und Rücken
83.14.14↔	Fasziotomie oder Aponeurotomie, Brustwand, Bauch und Rücken	83.32.13↔	Exzision einer Läsion an einem Muskel, Leisten- und Genitalregion und Gesäss
83.14.15↔	Fasziotomie oder Aponeurotomie, Leisten- und Genitalregion und Gesäss	83.32.14↔	Exzision einer Läsion an einem Muskel, Untere Extremität
83.14.16↔	Fasziotomie oder Aponeurotomie, Untere Extremität	83.32.19↔	Exzision einer Läsion an einem Muskel, Andere Lokalisation
83.14.19↔	Fasziotomie oder Aponeurotomie, Andere Lokalisation	83.39.10↔	Exzision einer Läsion an einer Sehne, Kopf und Hals
83.19.10↔	Durchtrennung eines Muskels, Kopf und Hals	83.39.11↔	Exzision einer Läsion an einer Sehne, Schulter und Arm
83.19.11↔	Durchtrennung eines Muskels, Schulter und Axilla	83.39.12↔	Exzision einer Läsion an anderen Weichteilen, Exzision einer Läsion an einer Sehne, Brustwand, Bauch und Rücken
83.19.12↔	Durchtrennung eines Muskels, Oberarm und Ellenbogen	83.39.13↔	Exzision einer Läsion an einer Sehne, Leisten- und Genitalregion und Gesäss
83.19.13↔	Durchtrennung eines Muskels, Unterarm	83.39.14↔	Exzision einer Läsion an einer Sehne, Untere Extremität
83.19.14↔	Durchtrennung eines Muskels, Brustwand, Bauch und Rücken	83.39.19↔	Exzision einer Läsion an einer Sehne, Andere Lokalisation
83.19.15↔	Durchtrennung eines Muskels, Leisten- und Genitalregion und Gesäss	83.39.20↔	Exzision einer Läsion an einer Faszie, Kopf und Hals
83.19.16↔	Durchtrennung eines Muskels, Untere Extremität	83.39.21↔	Exzision einer Läsion an einer Faszie, Schulter und Arm
83.19.19↔	Durchtrennung eines Muskels, Andere Lokalisation	83.39.22↔	Exzision einer Läsion an einer Faszie, Brustwand, Bauch und Rücken
83.19.20↔	Desinsertion von Muskel, Sehne und Faszie, Kopf und Hals	83.39.23↔	Exzision einer Läsion an einer Faszie, Leisten- und Genitalregion und Gesäss
83.19.21↔	Desinsertion von Muskel, Sehne und Faszie, Schulter und Axilla	83.39.24↔	Exzision einer Läsion an einer Faszie, Untere Extremität
83.19.22↔	Desinsertion von Muskel, Sehne und Faszie, Oberarm und Ellenbogen	83.39.29↔	Exzision einer Läsion an einer Faszie, Andere Lokalisation
83.19.23↔	Desinsertion von Muskel, Sehne und Faszie, Unterarm	83.41↔	Exzision einer Sehne zur Transplantation
83.19.24↔	Desinsertion von Muskel, Sehne und Faszie, Brustwand, Bauch und Rücken	83.42.10↔	Sonstige Tenonektomie, Kopf und Hals
83.19.25↔	Desinsertion von Muskel, Sehne und Faszie, Leisten- und Genitalregion und Gesäss	83.42.11↔	Sonstige Tenonektomie, Schulter und Axilla
83.19.26↔	Desinsertion von Muskel, Sehne und Faszie, Untere Extremität	83.42.12↔	Sonstige Tenonektomie, Oberarm und Ellenbogen
83.19.29↔	Desinsertion von Muskel, Sehne und Faszie, Andere Lokalisation	83.42.13↔	Sonstige Tenonektomie, Unterarm
83.19.30↔	Lappenstieldurchtrennung nach Lappenplastik, Kopf und Hals	83.42.14↔	Sonstige Tenonektomie, Brustwand, Bauch und Rücken
83.19.31↔	Lappenstieldurchtrennung nach Lappenplastik, Schulter und Axilla	83.42.15↔	Sonstige Tenonektomie, Leisten- und Genitalregion und Gesäss
83.19.32↔	Lappenstieldurchtrennung nach Lappenplastik, Oberarm und Ellenbogen	83.42.16↔	Sonstige Tenonektomie, Untere Extremität
83.19.33↔	Lappenstieldurchtrennung nach Lappenplastik, Unterarm	83.42.19↔	Sonstige Tenonektomie, Andere Lokalisation
83.19.34↔	Lappenstieldurchtrennung nach Lappenplastik, Brustwand, Bauch und Rücken	83.44.00↔	Sonstige Fasziektomie, n.n.bez.
83.19.35↔	Lappenstieldurchtrennung nach Lappenplastik, Leisten- und Genitalregion und Gesäss	83.44.10↔	Sonstige Fasziektomie, Kopf und Hals
83.19.36↔	Lappenstieldurchtrennung nach Lappenplastik, Untere Extremität	83.44.11↔	Sonstige Fasziektomie, Schulter und Axilla
83.19.39↔	Lappenstieldurchtrennung nach Lappenplastik, Andere Lokalisation	83.44.12↔	Sonstige Fasziektomie, Oberarm und Ellenbogen
83.19.90↔	Sonstige Durchtrennung von Weichteilen, Kopf und Hals	83.44.13↔	Sonstige Fasziektomie, Unterarm
83.19.91↔	Sonstige Durchtrennung von Weichteilen, Schulter und Axilla	83.44.14↔	Sonstige Fasziektomie, Brustwand, Bauch und Rücken
83.19.92↔	Sonstige Durchtrennung von Weichteilen, Oberarm und Ellenbogen	83.44.15↔	Sonstige Fasziektomie, Leisten- und Genitalregion und Gesäss
83.19.93↔	Sonstige Durchtrennung von Weichteilen, Unterarm	83.44.16↔	Sonstige Fasziektomie, Untere Extremität
83.19.94↔	Sonstige Durchtrennung von Weichteilen, Brustwand, Bauch und Rücken	83.44.19↔	Sonstige Fasziektomie, Andere Lokalisation
83.19.95↔	Sonstige Durchtrennung von Weichteilen, Leisten- und Genitalregion und Gesäss	83.44.99↔	Sonstige Fasziektomie, sonstige
83.19.96↔	Sonstige Durchtrennung von Weichteilen, Untere Extremität	83.45.10↔	Sonstige Myektomie, Kopf und Hals
83.19.97↔	Sonstige Durchtrennung von Weichteilen, Andere Lokalisation	83.45.11↔	Sonstige Myektomie, Schulter und Axilla
83.21.11↔	Offene Biopsie an den Weichteilen	83.45.12↔	Sonstige Myektomie, Oberarm und Ellenbogen
83.21.21↔	Offene Biopsie am Muskel	83.45.13↔	Sonstige Myektomie, Unterarm
83.21.30↔	Biopsie an den Weichteilen, Biopsie an einem Schleimbeutel	83.45.14↔	Sonstige Myektomie, Brustwand, Bauch und Rücken
83.31.10↔	Exzision einer Läsion an einer Sehnscheide, Kopf und Hals	83.45.15↔	Sonstige Myektomie, Leisten- und Genitalregion und Gesäss
83.31.11↔	Exzision einer Läsion an einer Sehnscheide, Schulter und Axilla	83.45.16↔	Sonstige Myektomie, Untere Extremität
83.31.12↔	Exzision einer Läsion an einer Sehnscheide, Oberarm und Ellenbogen	83.45.19↔	Sonstige Myektomie, Andere Lokalisation
83.31.13↔	Exzision einer Läsion an einer Sehnscheide, Unterarm	83.49.10↔	Exzision einer Sehnscheide, Kopf und Hals
83.31.14↔	Exzision einer Läsion an einer Sehnscheide, Brustwand, Bauch und Rücken	83.49.11↔	Exzision einer Sehnscheide, Schulter und Axilla
83.31.15↔	Exzision einer Läsion an einer Sehnscheide, Leisten- und Genitalregion und Gesäss	83.49.12↔	Exzision einer Sehnscheide, Oberarm und Ellenbogen
83.31.16↔	Exzision einer Läsion an einer Sehnscheide, Untere Extremität	83.49.13↔	Exzision einer Sehnscheide, Unterarm
83.31.19↔	Exzision einer Läsion an einer Sehnscheide, Andere Lokalisation	83.49.14↔	Exzision einer Sehnscheide, Brustwand und Rücken
		83.49.15↔	Exzision einer Sehnscheide, Leisten- und Genitalregion und Gesäss
		83.49.16↔	Exzision einer Sehnscheide, Untere Extremität
		83.49.19↔	Exzision einer Sehnscheide, Andere Lokalisation
		83.49.20↔	Kompartmentresektion, Kopf und Hals
		83.49.21↔	Kompartmentresektion, Schulter und Axilla
		83.49.22↔	Kompartmentresektion, Oberarm und Ellenbogen
		83.49.23↔	Kompartmentresektion, Unterarm
		83.49.24↔	Kompartmentresektion, Brustwand, Bauch und Rücken
		83.49.25↔	Kompartmentresektion, Leisten- und Genitalregion und Gesäss
		83.49.26↔	Kompartmentresektion, Untere Extremität
		83.49.29↔	Kompartmentresektion, Andere Lokalisation
		83.49.30↔	Sonstige Exzision von Weichteilen, Kopf und Hals
		83.49.31↔	Sonstige Exzision von Weichteilen, Schulter und Axilla
		83.49.32↔	Sonstige Exzision von Weichteilen, Oberarm und Ellenbogen

83.49.33↔	Sonstige Exzision von Weichteilen, Unterarm	83.74.14↔	Reinsertion eines Muskels, Brustwand, Bauch und Rücken
83.49.34↔	Sonstige Exzision von Weichteilen, Brustwand, Bauch und Rücken	83.74.15↔	Reinsertion eines Muskels, Leisten- und Genitalregion
83.49.35↔	Sonstige Exzision von Weichteilen, Leisten- und Genitalregion und Gesäss	83.74.16↔	Reinsertion eines Muskels, Untere Extremität
83.49.36↔	Sonstige Exzision von Weichteilen, Untere Extremität	83.74.19↔	Reinsertion eines Muskels, Andere Lokalisation
83.49.39↔	Sonstige Exzision von Weichteilen, Andere Lokalisation	83.77.10↔	Muskeltransfer oder -transplantation, Kopf und Hals
83.5x.10↔	Bursektomie, Kopf und Hals	83.77.11↔	Muskeltransfer oder -transplantation, Schulter und Axilla
83.5x.11↔	Bursektomie, Schulter und Axilla	83.77.12↔	Muskeltransfer oder -transplantation, Oberarm und Ellenbogen
83.5x.12↔	Bursektomie, Oberarm und Ellenbogen	83.77.13↔	Muskeltransfer oder -transplantation, Unterarm
83.5x.13↔	Bursektomie, Unterarm	83.77.14↔	Muskeltransfer oder -transplantation, Brustwand, Bauch und Rücken
83.5x.14↔	Bursektomie, Brustwand, Bauch und Rücken	83.77.15↔	Muskeltransfer oder -transplantation, Leisten- und Genitalregion und Gesäss
83.5x.15↔	Bursektomie, Leisten- und Genitalregion und Gesäss	83.77.16↔	Muskeltransfer oder -transplantation, Untere Extremität
83.5x.16↔	Bursektomie, Untere Extremität	83.77.19↔	Muskeltransfer oder -transplantation, Andere Lokalisation
83.5x.19↔	Bursektomie, Andere Lokalisation	83.85.10↔	Verlängerung von Muskel oder Sehne, Kopf und Hals
83.61.11↔	Naht einer Sehnenscheide, Schulter und Axilla	83.85.11↔	Verlängerung von Muskel oder Sehne, Schulter und Axilla
83.61.12↔	Naht einer Sehnenscheide, Oberarm und Ellenbogen	83.85.12↔	Verlängerung von Muskel oder Sehne, Oberarm und Ellenbogen
83.61.13↔	Naht einer Sehnenscheide, Unterarm	83.85.13↔	Verlängerung von Muskel oder Sehne, Unterarm
83.61.14↔	Naht einer Sehnenscheide, Brustwand, Bauch und Rücken	83.85.14↔	Verlängerung von Muskel oder Sehne, Brustwand, Bauch und Rücken
83.61.15↔	Naht einer Sehnenscheide, Leisten- und Genitalregion und Gesäss	83.85.15↔	Verlängerung von Muskel oder Sehne, Leisten- und Genitalregion und Gesäss
83.61.16↔	Naht einer Sehnenscheide, Untere Extremität	83.85.16↔	Verlängerung von Muskel oder Sehne, Untere Extremität
83.61.19↔	Naht einer Sehnenscheide, Andere Lokalisation	83.85.19↔	Verlängerung von Muskel oder Sehne, Andere Lokalisation
83.62.10↔	Sekundäre Naht einer Sehne, Kopf und Hals	83.85.20↔	Verkürzung von Muskel oder Sehne, Kopf und Hals
83.62.11↔	Sekundäre Naht einer Sehne, Schulter und Axilla	83.85.21↔	Verkürzung von Muskel oder Sehne, Schulter und Axilla
83.62.12↔	Sekundäre Naht einer Sehne, Oberarm und Ellenbogen	83.85.22↔	Verkürzung von Muskel oder Sehne, Oberarm und Ellenbogen
83.62.13↔	Sekundäre Naht einer Sehne, Unterarm	83.85.23↔	Verkürzung von Muskel oder Sehne, Unterarm
83.62.14↔	Sekundäre Naht einer Sehne, Brustwand, Bauch und Rücken	83.85.24↔	Verkürzung von Muskel oder Sehne, Brustwand, Bauch und Rücken
83.62.15↔	Sekundäre Naht einer Sehne, Leisten- und Genitalregion und Gesäss	83.85.25↔	Verkürzung von Muskel oder Sehne, Leisten- und Genitalregion und Gesäss
83.62.16↔	Sekundäre Naht einer Sehne, Untere Extremität	83.85.26↔	Verkürzung von Muskel oder Sehne, Untere Extremität
83.62.19↔	Sekundäre Naht einer Sehne, Andere Lokalisation	83.85.29↔	Verkürzung von Muskel oder Sehne, Andere Lokalisation
83.64.10↔	Sonstige Naht einer Sehne, Kopf und Hals	83.86↔	Quadrizepssehnen-Rekonstruktion
83.64.11↔	Sonstige Naht einer Sehne, Schulter und Axilla	83.87.10↔	Muskelplastik, Kopf und Hals
83.64.12↔	Sonstige Naht einer Sehne, Oberarm und Ellenbogen	83.87.11↔	Muskelplastik, Schulter und Axilla
83.64.13↔	Sonstige Naht einer Sehne, Unterarm	83.87.12↔	Muskelplastik, Oberarm und Ellenbogen
83.64.14↔	Sonstige Naht einer Sehne, Brustwand, Bauch und Rücken	83.87.13↔	Muskelplastik, Unterarm
83.64.15↔	Sonstige Naht einer Sehne, Leisten- und Genitalregion und Gesäss	83.87.14↔	Muskelplastik, Brustwand, Bauch und Rücken
83.64.16↔	Sonstige Naht einer Sehne, Untere Extremität	83.87.15↔	Muskelplastik, Leisten- und Genitalregion und Gesäss
83.64.19↔	Sonstige Naht einer Sehne, Andere Lokalisation	83.87.16↔	Muskelplastik, Untere Extremität
83.65.10↔	Sonstige Naht an Muskel oder Faszie, Kopf und Hals	83.87.19↔	Muskelplastik, Andere Lokalisation
83.65.11↔	Sonstige Naht an Muskel oder Faszie, Schulter und Axilla	83.87.90↔	Sonstige plastische Operationen am Muskel, Kopf und Hals
83.65.12↔	Sonstige Naht an Muskel oder Faszie, Oberarm und Ellenbogen	83.87.91↔	Sonstige plastische Operationen am Muskel, Schulter und Axilla
83.65.13↔	Sonstige Naht an Muskel oder Faszie, Unterarm	83.87.92↔	Sonstige plastische Operationen am Muskel, Oberarm und Ellenbogen
83.65.14↔	Sonstige Naht an Muskel oder Faszie, Brustwand, Bauch und Rücken	83.87.93↔	Sonstige plastische Operationen am Muskel, Unterarm
83.65.15↔	Sonstige Naht an Muskel oder Faszie, Leisten- und Genitalregion und Gesäss	83.87.94↔	Sonstige plastische Operationen am Muskel, Brustwand, Bauch und Rücken
83.65.16↔	Sonstige Naht an Muskel oder Faszie, Untere Extremität	83.87.95↔	Sonstige plastische Operationen am Muskel, Leisten- und Genitalregion und Gesäss
83.65.19↔	Sonstige Naht an Muskel oder Faszie, Andere Lokalisation	83.87.96↔	Sonstige plastische Operationen am Muskel, Untere Extremität
83.72.10↔	Sehnenrückverlagerung, Kopf und Hals	83.87.97↔	Sonstige plastische Operationen am Muskel, Andere Lokalisation
83.72.11↔	Sehnenrückverlagerung, Schulter und Axilla	83.88.10↔	Augmentation einer Sehne, Kopf und Hals
83.72.12↔	Sehnenrückverlagerung, Oberarm und Ellenbogen	83.88.11↔	Augmentation einer Sehne, Schulter und Axilla
83.72.13↔	Sehnenrückverlagerung, Unterarm	83.88.12↔	Augmentation einer Sehne, Oberarm und Ellenbogen
83.72.14↔	Sehnenrückverlagerung, Brustwand, Bauch und Rücken	83.88.13↔	Augmentation einer Sehne, Unterarm
83.72.15↔	Sehnenrückverlagerung, Leisten- und Genitalregion und Gesäss	83.88.14↔	Augmentation einer Sehne, Brustwand, Bauch und Rücken
83.72.16↔	Sehnenrückverlagerung, Untere Extremität	83.88.15↔	Augmentation einer Sehne, Leisten- und Genitalregion und Gesäss
83.72.19↔	Sehnenrückverlagerung, Andere Lokalisation	83.88.16↔	Augmentation einer Sehne, Untere Extremität
83.73.10↔	Reinsertion einer Sehne, Kopf und Hals	83.88.19↔	Augmentation einer Sehne, Andere Lokalisation
83.73.11↔	Reinsertion einer Sehne, Schulter und Axilla	83.88.20↔	Sehnenersatzplastik, Kopf und Hals
83.73.12↔	Reinsertion einer Sehne, Oberarm und Ellenbogen	83.88.21↔	Sehnenersatzplastik, Schulter und Axilla
83.73.13↔	Reinsertion einer Sehne, Unterarm	83.88.22↔	Sehnenersatzplastik, Oberarm und Ellenbogen
83.73.14↔	Reinsertion einer Sehne, Brustwand, Bauch und Rücken	83.88.23↔	Sehnenersatzplastik, Unterarm
83.73.15↔	Reinsertion einer Sehne, Leisten- und Genitalregion und Gesäss	83.88.24↔	Sehnenersatzplastik, Brustwand, Bauch und Rücken
83.73.16↔	Reinsertion einer Sehne, Untere Extremität	83.88.25↔	Sehnenersatzplastik, Leisten- und Genitalregion und Gesäss
83.73.19↔	Reinsertion einer Sehne, Andere Lokalisation	83.88.26↔	Sehnenersatzplastik, Untere Extremität
83.74.10↔	Reinsertion eines Muskels, Kopf und Hals		
83.74.11↔	Reinsertion eines Muskels, Schulter und Axilla		
83.74.12↔	Reinsertion eines Muskels, Oberarm und Ellenbogen		
83.74.13↔	Reinsertion eines Muskels, Unterarm		

83.88.29↔	Sehnensatzplastik, Andere Lokalisation	83.89.96↔	Sonstige plastische Operationen an der Faszie, Untere Extremität
83.88.30↔	Schaffung eines Sehnentransplantatlagers, Kopf und Hals	83.89.97↔	Sonstige plastische Operationen an der Faszie, Andere Lokalisation
83.88.31↔	Schaffung eines Sehnentransplantatlagers, Schulter und Axilla	83.91.10↔	Lösung von Adhäsionen von Muskel, Sehne, Faszie und Bursa, Kopf und Hals
83.88.32↔	Schaffung eines Sehnentransplantatlagers, Oberarm und Ellenbogen	83.91.11↔	Lösung von Adhäsionen von Muskel, Sehne, Faszie und Bursa, Schulter und Axilla
83.88.33↔	Schaffung eines Sehnentransplantatlagers, Unterarm	83.91.12↔	Lösung von Adhäsionen von Muskel, Sehne, Faszie und Bursa, Oberarm und Ellenbogen
83.88.34↔	Schaffung eines Sehnentransplantatlagers, Brustwand, Bauch und Rücken	83.91.13↔	Lösung von Adhäsionen von Muskel, Sehne, Faszie und Bursa, Unterarm
83.88.35↔	Schaffung eines Sehnentransplantatlagers, Leisten- und Genitalregion und Gesäß	83.91.14↔	Lösung von Adhäsionen von Muskel, Sehne, Faszie und Bursa, Brustwand, Bauch und Rücken
83.88.36↔	Schaffung eines Sehnentransplantatlagers, Untere Extremität	83.91.15↔	Lösung von Adhäsionen von Muskel, Sehne, Faszie und Bursa, Leisten- und Genitalregion und Gesäß
83.88.39↔	Schaffung eines Sehnentransplantatlagers, Andere Lokalisation	83.91.16↔	Lösung von Adhäsionen von Muskel, Sehne, Faszie und Bursa, Untere Extremität
83.88.40↔	Tenodese, Kopf und Hals	83.91.19↔	Lösung von Adhäsionen von Muskel, Sehne, Faszie und Bursa, Andere Lokalisation
83.88.41↔	Tenodese, Schulter und Axilla	83.99.10↔	Andere Operationen an Sehnen, Kopf und Hals
83.88.42↔	Tenodese, Oberarm und Ellenbogen	83.99.11↔	Andere Operationen an Sehnen, Schulter und Axilla
83.88.43↔	Tenodese, Unterarm	83.99.12↔	Andere Operationen an Sehnen, Oberarm und Ellenbogen
83.88.44↔	Tenodese, Brustwand, Bauch und Rücken	83.99.13↔	Andere Operationen an Sehnen, Unterarm
83.88.45↔	Tenodese, Leisten- und Genitalregion und Gesäß	83.99.14↔	Andere Operationen an Sehnen, Brustwand, Bauch und Rücken
83.88.46↔	Tenodese, Untere Extremität	83.99.15↔	Andere Operationen an Sehnen, Leisten- und Genitalregion und Gesäß
83.88.49↔	Tenodese, Andere Lokalisation	83.99.16↔	Andere Operationen an Sehnen, Untere Extremität
83.88.90↔	Sonstige plastische Operationen an der Sehne, Kopf und Hals	83.99.19↔	Andere Operationen an Sehnen, Andere Lokalisation
83.88.91↔	Sonstige plastische Operationen an der Sehne, Schulter und Axilla	83.99.20↔	Andere Operationen an Muskel, Faszie und Bursa, Kopf und Hals
83.88.92↔	Sonstige plastische Operationen an der Sehne, Oberarm und Ellenbogen	83.99.21↔	Andere Operationen an Muskel, Faszie und Bursa, Schulter und Axilla
83.88.93↔	Sonstige plastische Operationen an der Sehne, Unterarm	83.99.22↔	Andere Operationen an Muskel, Faszie und Bursa, Oberarm und Ellenbogen
83.88.94↔	Sonstige plastische Operationen an der Sehne, Brustwand, Bauch und Rücken	83.99.23↔	Andere Operationen an Muskel, Faszie und Bursa, Unterarm
83.88.95↔	Sonstige plastische Operationen an der Sehne, Leisten- und Genitalregion und Gesäß	83.99.24↔	Andere Operationen an Muskel, Faszie und Bursa, Brustwand, Bauch und Rücken
83.88.96↔	Sonstige plastische Operationen an der Sehne, Untere Extremität	83.99.25↔	Andere Operationen an Muskel, Faszie und Bursa, Leisten- und Genitalregion und Gesäß
83.88.97↔	Sonstige plastische Operationen an der Sehne, Andere Lokalisation	83.99.26↔	Andere Operationen an Muskel, Faszie und Bursa, Untere Extremität
83.89.10↔	Verlängerung, Verkürzung und Doppelung einer Faszie, Kopf und Hals	83.99.29↔	Andere Operationen an Muskel, Faszie und Bursa, Andere Lokalisation
83.89.11↔	Verlängerung, Verkürzung und Doppelung einer Faszie, Schulter und Axilla	83.99.30↔	Revision (ohne Ersetzen) eines Skelettmuskelstimulators
83.89.12↔	Verlängerung, Verkürzung und Doppelung einer Faszie, Oberarm und Ellenbogen	84.53.00↔	Implantation von interner Verlängerungsvorrichtung der Extremitäten mit kinetischer Traktion, n.n.bez.
83.89.13↔	Verlängerung, Verkürzung und Doppelung einer Faszie, Unterarm	84.53.10↔	Implantation eines nicht motorisierten internen Verlängerungs- oder Knochentransportsystem
83.89.14↔	Verlängerung, Verkürzung und Doppelung einer Faszie, Brustwand, Bauch und Rücken	84.53.11↔	Implantation eines motorisierten internen Verlängerungs- oder Knochentransportsystem
83.89.15↔	Verlängerung, Verkürzung und Doppelung einer Faszie, Leisten- und Genitalregion und Gesäß	84.53.99↔	Implantation von interner Verlängerungsvorrichtung der Extremitäten mit kinetischer Traktion, sonstige
83.89.16↔	Verlängerung, Verkürzung und Doppelung einer Faszie, Untere Extremität	84.54↔	Implantation von sonstiger interner Verlängerungsvorrichtung der Extremitäten
83.89.19↔	Verlängerung, Verkürzung und Doppelung einer Faszie, Andere Lokalisation	86.84.10↔	Korrektur einer Narbenkontraktur oder Bride am Kopf
83.89.20↔	Deckung eines Defektes an einer Faszie, Kopf und Hals	86.84.13↔	Korrektur einer Narbenkontraktur oder Bride an Unterarm
83.89.21↔	Deckung eines Defektes an einer Faszie, Schulter und Axilla	86.84.14↔	Korrektur einer Narbenkontraktur oder Bride an der Hand
83.89.22↔	Deckung eines Defektes an einer Faszie, Oberarm und Ellenbogen	86.84.17↔	Korrektur einer Narbenkontraktur oder Bride an der Leisten- und Genitalregion oder am Gesäß
83.89.23↔	Deckung eines Defektes an einer Faszie, Unterarm	86.84.18↔	Korrektur einer Narbenkontraktur oder Bride an der unteren Extremität
83.89.24↔	Deckung eines Defektes an einer Faszie, Brustwand, Bauch und Rücken	86.84.19↔	Korrektur einer Narbenkontraktur oder Bride an anderer Lokalisation
83.89.25↔	Deckung eines Defektes an einer Faszie, Leisten- und Genitalregion und Gesäß	86.88.50↔	Anlage oder Wechsel eines Systems zur Vakuumversiegelung, tiefreichend, an Knochen und Gelenken der Extremitäten
83.89.26↔	Deckung eines Defektes an einer Faszie, Untere Extremität	86.88.51↔	Anlage oder Wechsel eines Systems zur Vakuumversiegelung, tiefreichend, an Thorax, Mediastinum und Sternum
83.89.29↔	Deckung eines Defektes an einer Faszie, Andere Lokalisation		
83.89.90↔	Sonstige plastische Operationen an der Faszie, Kopf und Hals		
83.89.91↔	Sonstige plastische Operationen an der Faszie, Schulter und Axilla		
83.89.92↔	Sonstige plastische Operationen an der Faszie, Oberarm und Ellenbogen		
83.89.93↔	Sonstige plastische Operationen an der Faszie, Unterarm		
83.89.94↔	Sonstige plastische Operationen an der Faszie, Brustwand, Bauch und Rücken		
83.89.95↔	Sonstige plastische Operationen an der Faszie, Leisten- und Genitalregion und Gesäß		

- 86.88.52↔ Anlage oder Wechsel eines Systems zur Vakuumversiegelung, am offenen Abdomen
 86.88.53↔ Anlage oder Wechsel eines Systems zur Vakuumversiegelung, endorektal

- 86.88.59↔ Anlage oder Wechsel eines Systems zur Vakuumversiegelung, an Haut und Unterhaut oder sonstigen Lokalisationen

Prozedur E02-2

- 00.63↔ Perkutanes Einsetzen von Stent(s) an A. carotis
 00.64↔ Perkutanes Einsetzen von Stent(s) an sonstigen präzerebralen (extrakraniellen) Arterien
 00.65.00↔ Perkutanes Einsetzen von sonstigem(n) intrakraniellen vaskulären Stent(s), n.n.bez.
 00.65.11↔ Perkutanes transluminale Einsetzen von intrakraniellen vaskulären Mikrosten
 00.65.99↔ Perkutanes Einsetzen von sonstigem(n) intrakraniellen vaskulären Stent(s), sonstige
 00.67.00↔ Perkutanes Einsetzen von zentralen Gefässstent(s), n.n.bez.
 00.67.10↔ Perkutanes Einsetzen von Gefässstent(s) in die V. cava
 00.67.20↔ Perkutanes Einsetzen von Gefässstent(s) in die V. porta
 00.67.99↔ Perkutanes Einsetzen von zentralen Gefässstent(s), sonstige
 31.1‡↔ Temporäre Tracheostomie
 31.21‡↔ Mediastinale Tracheostomie
 31.29‡↔ Sonstige permanente Tracheostomie
 31.79.10‡↔ Erweiterungsplastik eines Tracheostoma
 39.50.00↔ Angioplastik oder Atherektomie an sonstigem(n) Nicht-Herzkranzgefäß(en), n.n.bez.
 39.50.10↔ Angioplastik oder Atherektomie an sonstigem(n) Nicht-Herzkranzgefäß(en) mit Ballon, n.n.bez.
 39.50.11↔ Angioplastik oder Atherektomie an sonstigem(n) Nicht-Herzkranzgefäß(en) mit einfacher Ballon
 39.50.12↔ Angioplastik oder Atherektomie an sonstigem(n) Nicht-Herzkranzgefäß(en) mit cutting Ballon
 39.50.13↔ Angioplastik oder Atherektomie an sonstigem(n) Nicht-Herzkranzgefäß(en) mit Kryoplastie-Ballon
 39.50.14↔ Angioplastik oder Atherektomie an sonstigem(n) Nicht-Herzkranzgefäß(en) mit Drug eluting Ballon
 39.50.19↔ Angioplastik oder Atherektomie an sonstigem(n) Nicht-Herzkranzgefäß(en) mit sonstiger Ballon
 39.50.20↔ Angioplastik Blade- Laserangioplastie an sonstigem(n) Nicht-Herzkranzgefäß(en)
 39.50.21↔ Angioplastik Thrombektomie an sonstigem(n) Nicht-Herzkranzgefäß(en)
 39.50.99↔ Angioplastik oder Atherektomie an sonstigem(n) Nicht-Herzkranzgefäß(en), sonstige
 39.52.99↔ Sonstige Korrektur eines Aneurysmas, sonstige
 39.71.00↔ Endovaskuläre Implantation eines Grafts in Aorta abdominalis, n.n.bez.
 39.71.10↔ Endovaskuläre Implantation eines Grafts in Aorta abdominalis, aortoiliakal, ohne Fenestrierung oder Seitenarm
 39.71.11↔ Endovaskuläre Implantation eines Grafts in Aorta abdominalis, aortoiliakal, mit Fenestrierung oder Seitenarm
 39.71.12↔ Endovaskuläre Implantation eines Grafts in Aorta abdominalis, Bifurkationsprothese, aortobiliakal, ohne Fenestrierung oder Seitenarm
 39.71.13↔ Endovaskuläre Implantation eines Grafts in Aorta abdominalis, Bifurkationsprothese, aortobiliakal, mit Fenestrierung oder Seitenarm
 39.71.14↔ Endovaskuläre Implantation eines Grafts in Aorta abdominalis, Rohrprothese, aortobiliakal, ohne Fenestrierung oder Seitenarm
 39.71.15↔ Endovaskuläre Implantation eines Grafts in Aorta abdominalis, Rohrprothese, aortobiliakal, mit Fenestrierung oder Seitenarm
 39.71.99↔ Endovaskuläre Implantation eines Grafts in Aorta abdominalis, sonstige
 39.72.00↔ Endovaskuläre plastische Rekonstruktion oder Okklusion von Gefässen am Kopf und Hals, n.n.bez.
 39.72.10↔ Selektive Embolisation von intrakraniellen Gefässen, n.n.bez.
 39.72.11↔ Selektive Embolisation von intrakraniellen Gefässen mit Partikeln oder Metallspiralen
 39.72.12↔ Selektive Embolisation von intrakraniellen Gefässen mit embolisierenden Flüssigkeiten, ablösbaren Ballons oder Schirmen
 39.72.13↔ Selektive Embolisation von intrakraniellen Gefässen durch Stents als Flow-Diverter
 39.72.14↔ Selektive Embolisation von intrakraniellen Gefässen mit adhäsivem Embolisat
 39.72.19↔ Selektive Embolisation von intrakraniellen Gefässen, sonstige
 39.72.20↔ Selektive Embolisation von extrakraniellen Gefässen des Kopfes und des Halses, n.n.bez.
 39.72.21↔ Selektive Embolisation von extrakraniellen Gefässen des Kopfes und des Halses mit Partikeln oder Metallspiralen
 39.72.22↔ Selektive Embolisation von extrakraniellen Gefässen des Kopfes und des Halses mit embolisierenden Flüssigkeiten, ablösbaren Ballons oder Schirmen
 39.72.24↔ Selektive Embolisation von extrakraniellen Gefässen des Kopfes und des Halses mit adhäsivem Embolisat
 39.72.29↔ Selektive Embolisation von extrakraniellen Gefässen des Kopfes und des Halses, sonstige
 39.72.30↔ Perkutan-transluminale Embolisation einer Gefässmissbildung durch Mikrokatheter, n.n.bez.
 39.72.31↔ Perkutan-transluminale Embolisation einer Gefässmissbildung durch Mikrokatheter, Verwendung von einem Mikrokatheter
 39.72.32↔ Perkutan-transluminale Embolisation einer Gefässmissbildung durch Mikrokatheter, Verwendung von zwei Mikrokathetern
 39.72.33↔ Perkutan-transluminale Embolisation einer Gefässmissbildung durch Mikrokatheter, Verwendung von drei Mikrokathetern
 39.72.34↔ Perkutan-transluminale Embolisation einer Gefässmissbildung durch Mikrokatheter, Verwendung von vier Mikrokathetern
 39.72.35↔ Perkutan-transluminale Embolisation einer Gefässmissbildung durch Mikrokatheter, Verwendung von fünf Mikrokathetern
 39.72.39↔ Perkutan-transluminale Embolisation einer Gefässmissbildung durch Mikrokatheter, Verwendung von mehr Mikrokathetern
 39.72.99↔ Endovaskuläre plastische Rekonstruktion oder Okklusion von Gefässen am Kopf und Hals, sonstige
 39.73.00↔ Endovaskuläre Implantation eines Grafts an der thorakalen Aorta, n.n.bez.
 39.73.10↔ Endovaskuläre Implantation eines Grafts in die Aorta thoracica, ohne Fenestrierung oder Seitenarm
 39.73.11↔ Endovaskuläre Implantation eines Grafts in die Aorta thoracica, mit Fenestrierung oder Seitenarm
 39.73.20↔ Endovaskuläre Implantation eines Grafts in die Aorta thoracoabdominalis
 39.73.99↔ Endovaskuläre Implantation eines Grafts an der thorakalen Aorta, sonstige
 39.75.01↔ Perkutan-transluminale Gefäßintervention, Fremdkörperentfernung mit Bergekatheter, Körbchenkatheter, etc.
 39.75.10↔ Perkutan-transluminale Gefäßintervention, sonstige Gefässe, Kathetersysteme zu Rekanalisation von Totalverschlüssen
 39.75.11↔ Perkutan-transluminale Gefäßintervention, sonstige Gefässe, Rotationsthrombektomie
 39.75.12↔ Perkutan-transluminale Gefäßintervention, sonstige Gefässe, Laserangioplastie
 39.75.13↔ Perkutan-transluminale Gefäßintervention, sonstige Gefässe, Anti-Embolie-System (periphere oder viscerale Gefässe)
 39.75.14↔ Perkutan-transluminale Gefäßintervention, sonstige Gefässe, Atherektomie
 39.75.15↔ Perkutan-transluminale Gefäßintervention, sonstige Gefässe, selektive Thrombolyse
 39.75.16↔ Perkutan-transluminale Gefäßintervention sonstige Gefässe, selektive Thrombolyse, ultraschallunterstützt
 39.75.30↔ Zerebrale Perfusionsaugmentation durch partielle endoortale Ballonokklusion
 39.76.50↔ Perkutane selektive Thrombolyse an extrakraniellen Gefässen des Kopfes und Halses
 39.76.70↔ Perkutane endovaskuläre Fremdkörperentfernung aus extrakraniellen Gefässen des Kopfes und Halses

39.77.50↔	Perkutane selektive Thrombolysen von intrakraniellen(n) Gefäss(en)	39.79.54↔	Selektive Embolisation mit Schirmen von thorakalen Gefässen
39.77.70↔	Perkutane endovaskuläre Fremdkörperentfernung aus intrakraniellen(n) Gefäss(en)	39.79.55↔	Selektive Embolisation mit Schirmen von viszeralen Gefässen
39.79.11↔	Endovaskuläre Implantation eines Grafts an Viszeralgefässen	39.79.56↔	Selektive Embolisation mit Schirmen von abdominalen Gefässen
39.79.12↔	Endovaskuläre Implantation eines Grafts an Gefässen des Beckens	39.79.57↔	Selektive Embolisation mit Schirmen von Gefässen der unteren Extremitäten
39.79.13↔	Endovaskuläre Implantation eines Grafts an abdominalen Gefässen	39.79.58↔	Selektive Embolisation mit Schirmen von spinalen Gefässen
39.79.19↔	Endovaskuläre Implantation eines Grafts an sonstigen Gefässen, sonstige	39.79.59↔	Selektive Embolisation mit Schirmen von sonstigen Gefässen, sonstige
39.79.20↔	Coil-Embolisation oder -Verschluss von sonstigen Gefässen, n.n.bez.	39.79.60↔	Selektive Embolisation mit Partikeln von sonstigen Gefässen, n.n.bez.
39.79.21↔	Coil-Embolisation oder -Verschluss von Gefässen der oberen Extremitäten	39.79.61↔	Selektive Embolisation mit Partikeln von Gefässen der oberen Extremitäten
39.79.22↔	Coil-Embolisation oder -Verschluss der Aorta	39.79.62↔	Selektive Embolisation mit Partikeln der Aorta
39.79.23↔	Coil-Embolisation oder -Verschluss des Ductus arteriosus apertus	39.79.63↔	Selektive Embolisation mit Partikeln des Ductus arteriosus apertus
39.79.24↔	Coil-Embolisation oder -Verschluss von thorakalen Gefässen	39.79.64↔	Selektive Embolisation mit Partikeln von thorakalen Gefässen
39.79.25↔	Coil-Embolisation oder -Verschluss von viszeralen Gefässen	39.79.65↔	Selektive Embolisation mit Partikeln von viszeralen Gefässen
39.79.26↔	Coil-Embolisation oder -Verschluss von abdominalen Gefässen	39.79.66↔	Selektive Embolisation mit Partikeln von abdominalen Gefässen
39.79.27↔	Coil-Embolisation oder -Verschluss von Gefässen der unteren Extremitäten	39.79.67↔	Selektive Embolisation mit Partikeln von Gefässen der unteren Extremitäten
39.79.28↔	Coil-Embolisation oder -Verschluss von spinalen Gefässen	39.79.68↔	Selektive Embolisation mit Partikeln von spinalen Gefässen
39.79.29↔	Coil-Embolisation oder -Verschluss von sonstigen Gefässen, sonstige	39.79.69↔	Selektive Embolisation mit Partikeln von sonstigen Gefässen, sonstige
39.79.30↔	Selektive Embolisation mit embolisierenden Flüssigkeiten von sonstigen Gefässen, n.n.bez.	39.79.70↔	Kathetertechnischer Verschluss von Arterien mittels Laser, sonstigen Gefässen, n.n.bez.
39.79.31↔	Selektive Embolisation mit embolisierenden Flüssigkeiten von Gefässen der oberen Extremitäten	39.79.71↔	Kathetertechnischer Verschluss mittels Laser, an Arterien der oberen Extremitäten
39.79.32↔	Selektive Embolisation mit embolisierenden Flüssigkeiten der Aorta	39.79.72↔	Kathetertechnischer Verschluss mittels Laser, an der Aorta
39.79.33↔	Selektive Embolisation mit embolisierenden Flüssigkeiten des Ductus arteriosus apertus	39.79.74↔	Kathetertechnischer Verschluss mittels Laser, an thorakalen Gefässen
39.79.34↔	Selektive Embolisation mit embolisierenden Flüssigkeiten von thorakalen Gefässen	39.79.75↔	Kathetertechnischer Verschluss mittels Laser, an Gefässen der unteren Extremitäten
39.79.35↔	Selektive Embolisation mit embolisierenden Flüssigkeiten von viszeralen Gefässen	39.79.76↔	Kathetertechnischer Verschluss mittels Laser, an viszeralen Gefässen
39.79.36↔	Selektive Embolisation mit embolisierenden Flüssigkeiten von abdominalen Gefässen	39.79.77↔	Kathetertechnischer Verschluss mittels Laser, an abdominalen Gefässen
39.79.37↔	Selektive Embolisation mit embolisierenden Flüssigkeiten von Gefässen der unteren Extremitäten	39.79.79↔	Kathetertechnischer Verschluss von Arterien mittels Laser, sonstigen Gefässen, sonstige
39.79.38↔	Selektive Embolisation mit embolisierenden Flüssigkeiten von spinalen Gefässen	39.79.80↔	Kathetertechnischer Verschluss von Arterien mittels Radiofrequenz sonstigen Gefässen, n.n.bez.
39.79.39↔	Selektive Embolisation mit embolisierenden Flüssigkeiten von sonstigen Gefässen, sonstige	39.79.81↔	Kathetertechnischer Verschluss mittels Radiofrequenz an Arterien der oberen Extremitäten
39.79.40↔	Selektive Embolisation mit ablösbaren Ballons von sonstigen Gefässen, n.n.bez.	39.79.82↔	Kathetertechnischer Verschluss mittels Radiofrequenz an der Aorta
39.79.41↔	Selektive Embolisation mit ablösbaren Ballons von Gefässen der oberen Extremitäten	39.79.84↔	Kathetertechnischer Verschluss mittels Radiofrequenz an thorakalen Gefässen
39.79.42↔	Selektive Embolisation mit ablösbaren Ballons der Aorta	39.79.85↔	Kathetertechnischer Verschluss mittels Radiofrequenz an Gefässen der unteren Extremitäten
39.79.43↔	Selektive Embolisation mit ablösbaren Ballons des Ductus arteriosus apertus	39.79.86↔	Kathetertechnischer Verschluss mittels Radiofrequenz an viszeralen Gefässen
39.79.44↔	Selektive Embolisation mit ablösbaren Ballons von thorakalen Gefässen	39.79.87↔	Kathetertechnischer Verschluss mittels Radiofrequenz an abdominalen Gefässen
39.79.45↔	Selektive Embolisation mit ablösbaren Ballons von viszeralen Gefässen	39.79.89↔	Kathetertechnischer Verschluss mittels Radiofrequenz an sonstigen Gefässen, sonstige
39.79.46↔	Selektive Embolisation mit ablösbaren Ballons von abdominalen Gefässen	39.90.00↔	Einsetzen von peripheren Gefässstent(s) ohne Medikamenten-Freisetzung, n.n.bez.
39.79.47↔	Selektive Embolisation mit ablösbaren Ballons von spinalen Gefässen	39.90.10↔	Einsetzen von Gefässstents in nicht-kardiale Gefässe, bare Stents
39.79.48↔	Selektive Embolisation mit ablösbaren Ballons von Gefässen der unteren Extremitäten	39.90.11↔	Einsetzen von Gefässstents in nicht-kardiale Gefässe, bioresorbierbare Stents
39.79.49↔	Selektive Embolisation mit ablösbaren Ballons von sonstigen Gefässen, sonstige	39.90.12↔	Einsetzen von Gefässstents in nicht-kardiale Gefässe, Grosslumige Stents n.n.bez.
39.79.50↔	Selektive Embolisation mit Schirmen von sonstigen Gefässen, n.n.bez.	39.90.13↔	Einsetzen von Gefässstents in nicht-kardiale Gefässe, Grosslumige Stents uncovered
39.79.51↔	Selektive Embolisation mit Schirmen von Gefässen der oberen Extremitäten	39.90.14↔	Einsetzen von Gefässstents in nicht-kardiale Gefässe, Grosslumige Stents gecovered
39.79.52↔	Selektive Embolisation mit Schirmen der Aorta	39.90.15↔	Einsetzen von Gefässstents in nicht-kardiale Gefässe, gecovered Stents (Stentgrafts) in nicht-aneurysmatischen Gefässen
39.79.53↔	Selektive Embolisation mit Schirmen des Ductus arteriosus apertus	39.90.16↔	Einsetzen von Gefässstents in nichtkardiale Gefässe, gecoverte Stent-Grafts mit bioaktiver Oberfläche

39.90.19↔	Einsetzen von Gefäßstents in nicht-kardiale Gefäße, sonstige Stents	78.17.11↔	Offene Reposition einer einfachen Fraktur der proximalen Tibia mit Knochenfixation durch Fixateur externe
39.90.30↔	Einsetzen von überlangen Stents (>10 cm) in nicht-kardiale Gefäße, n.n.bez.	78.17.12↔	Offene Reposition einer Mehrfragmentfraktur der proximalen Tibia mit Knochenfixation durch Fixateur externe
39.90.31↔	Einsetzen von überlange bare Stents (>10 cm) in nicht-kardiale Gefäße	78.17.13↔	Offene Reposition einer einfachen Tibiaschafffraktur mit Knochenfixation durch Fixateur externe
39.90.32↔	Einsetzen von überlange covered Stents (>10 cm) in nicht-kardiale Gefäße	78.17.14↔	Offene Reposition einer einfachen Fraktur der distalen Tibia mit Knochenfixation durch Fixateur externe
39.90.39↔	Einsetzen von überlange Stents (>10 cm) in nicht-kardiale Gefäße, sonstige	78.17.15↔	Geschlossene Reposition einer sonstigen Tibiafraktur mit Knochenfixation durch Fixateur externe
44.44↔	Katheterembolisation zur Blutstillung in Magen oder Duodenum	78.17.16↔	Offene Reposition einer Mehrfragmentfraktur sonstiger Teile der Tibia mit Knochenfixation durch Fixateur externe
78.11.10↔	Geschlossene Reposition einer Fraktur von Skapula und Klavikula mit Knochenfixation durch Fixateur externe	78.17.20↔	Offene Reposition einer einfachen Fraktur der proximalen Fibula mit Knochenfixation durch Fixateur externe
78.11.11↔	Offene Reposition einer einfachen Fraktur von Skapula und Klavikula mit Knochenfixation durch Fixateur externe	78.17.21↔	Offene Reposition einer Mehrfragmentfraktur der proximalen Fibula mit Knochenfixation durch Fixateur externe
78.11.12↔	Offene Reposition einer Mehrfragmentfraktur von Klavikula und Skapula mit Knochenfixation durch Fixateur externe	78.17.22↔	Offene Reposition einer einfachen Fraktur des Fibulaschaftes mit Knochenfixation durch Fixateur externe
78.11.20↔	Geschlossene Reposition einer Fraktur von Rippen und Sternum mit Knochenfixation durch Fixateur externe	78.17.23↔	Offene Reposition einer Mehrfragmentfraktur des Fibulaschaftes mit Knochenfixation durch Fixateur externe
78.11.21↔	Offene Reposition einer Fraktur von Rippen und Sternum mit Knochenfixation durch Fixateur externe	78.17.24↔	Geschlossene Reposition einer distalen Fibulafraktur mit Knochenfixation durch Fixateur externe
78.11.99↔	Anlegen eines Fixateur externe an Skapula, Klavikula, Rippen und Sternum (inkl. Reposition von Frakturen), sonstige	78.17.25↔	Offene Reposition einer einfachen Fraktur der distalen Fibula mit Knochenfixation durch Fixateur externe
78.12.10↔	Geschlossene Reposition einer proximalen Humerusfraktur mit Knochenfixation durch Fixateur externe	78.17.26↔	Offene Reposition einer Mehrfragmentfraktur der distalen Fibula mit Knochenfixation durch Fixateur externe
78.12.11↔	Offene Reposition einer proximalen Humerusfraktur mit Knochenfixation durch Fixateur externe	78.17.27↔	Geschlossene Reposition einer sonstigen Fibulafraktur mit Knochenfixation durch Fixateur externe
78.12.90↔	Geschlossene Reposition einer sonstigen Humerusfraktur mit Knochenfixation durch Fixateur externe	78.17.99↔	Anlegen eines Fixateur externe an Tibia und Fibula (inkl. Reposition von Frakturen), sonstige
78.12.91↔	Offene Reposition einer sonstigen Humerusfraktur mit Knochenfixation durch Fixateur externe	78.18.10↔	Geschlossene Reposition einer Kalkaneusfraktur mit Knochenfixation durch Fixateur externe
78.12.99↔	Anlegen eines Fixateur externe am Humerus (inkl. Reposition von Frakturen), sonstige	78.18.11↔	Geschlossene Reposition einer Fraktur sonstiger Tarsalia und Metatarsalia mit Knochenfixation durch Fixateur externe
78.13.10↔	Geschlossene Reposition einer distalen Radiusfraktur mit Knochenfixation durch Fixateur externe	78.18.12↔	Offene Reposition einer einfachen Fraktur an sonstigen Tarsalia und Metatarsalia mit Knochenfixation durch Fixateur externe
78.13.11↔	Geschlossene Reposition einer sonstigen Radiusfraktur mit Knochenfixation durch Fixateur externe	78.18.13↔	Offene Reposition einer Fraktur an Kalkaneus und Talus mit Knochenfixation durch Fixateur externe
78.13.12↔	Offene Reposition einer distalen Radiusfraktur mit Knochenfixation durch Fixateur externe	78.18.14↔	Offene Reposition einer Mehrfragmentfraktur an sonstigen Tarsalia mit Knochenfixation durch Fixateur externe
78.13.13↔	Offene Reposition einer sonstigen Radiusfraktur mit Knochenfixation durch Fixateur externe	78.18.15↔	Offene Reposition einer Mehrfragmentfraktur an Metatarsalia mit Knochenfixation durch Fixateur externe
78.13.20↔	Geschlossene Reposition einer Ulnafraktur mit Knochenfixation durch Fixateur externe	78.18.99↔	Anlegen eines Fixateur externe an Tarsalia und Metatarsalia (inkl. Reposition von Frakturen), sonstige
78.13.99↔	Anlegen eines Fixateur externe an Radius und Ulna (inkl. Reposition von Frakturen), sonstige	78.19.10↔	Geschlossene Reposition einer Fraktur von Phalangen der Hand mit Knochenfixation durch Fixateur externe
78.14.10↔	Geschlossene Reposition einer Fraktur an Karpalia und Metakarpalia mit Knochenfixation durch Fixateur externe	78.19.11↔	Offene Reposition einer Fraktur von Phalangen der Hand mit Knochenfixation durch Fixateur externe
78.14.11↔	Offene Reposition einer Fraktur an Karpalia und Metakarpalia mit Knochenfixation durch Fixateur externe	78.19.20↔	Geschlossene Reposition einer Fraktur des Beckens mit Knochenfixation durch Fixateur externe
78.14.99↔	Anlegen eines Fixateur externe an Karpalia und Metakarpalia (inkl. Reposition von Frakturen), sonstige	78.19.21↔	Offene Reposition einer Fraktur des Acetabulums mit Knochenfixation / Transfixation durch Fixateur externe
78.15.10↔	Offene Reposition einer Schenkelhalsfraktur und proximalen Femurfraktur mit Knochenfixation durch Fixateur externe	78.19.22↔	Offene Reposition einer Fraktur sonstiger Teile des Beckens mit Knochenfixation durch Fixateur externe
78.15.20↔	Offene Reposition einer Femurschafffraktur mit Knochenfixation durch Fixateur externe	78.19.30↔	Geschlossene Reposition einer Fraktur von Phalangen des Fusses mit Knochenfixation durch Fixateur externe
78.15.30↔	Geschlossene Reposition einer distalen Femurfraktur mit Knochenfixation durch Fixateur externe	78.19.31↔	Offene Reposition einer Fraktur von Phalangen des Fusses mit Knochenfixation durch Fixateur externe
78.15.31↔	Offene Reposition einer distalen Femurfraktur mit Knochenfixation durch Fixateur externe	86.22.20‡↔	Großflächiges Débridement von Wunde, Infektion oder Verbrennung durch Exzision mit Einlegen eines Medikamententrägers am Kopf (ausser Lippe)
78.15.40↔	Geschlossene Reposition einer sonstigen Femurfraktur mit Knochenfixation durch Fixateur externe	86.22.27‡↔	Großflächiges Débridement von Wunde, Infektion oder Verbrennung durch Exzision mit Einlegen eines Medikamententrägers an der Leisten- und Genitalregion
78.15.99↔	Anlegen eines Fixateur externe am Femur (inkl. Reposition von Frakturen), sonstige	86.22.28‡↔	Großflächiges Débridement von Wunde, Infektion oder Verbrennung durch Exzision mit Einlegen eines Medikamententrägers an der unteren Extremität
78.16.10↔	Geschlossene Reposition einer Fraktur der Patella mit Knochenfixation durch Fixateur externe	86.22.29‡↔	Großflächiges Débridement von Wunde, Infektion oder Verbrennung durch Exzision mit Einlegen eines Medikamententrägers an anderer Lokalisation
78.16.11↔	Offene Reposition einer Fraktur der Patella mit Knochenfixation durch Fixateur externe		
78.16.99↔	Anlegen eines Fixateur externe an der Patella (inkl. Reposition von Frakturen), sonstige		
78.17.10↔	Geschlossene Reposition einer Fraktur der proximalen Tibia mit Knochenfixation durch Fixateur externe		

Prozedur E02-3

39.75.16↔ Perkutan-transluminale Gefäßintervention sonstige Gefäße, selektive Thrombolysen, ultraschallunterstützt

Prozedur E02-4

- 00.63↔ Perkutanes Einsetzen von Stent(s) an A. carotis
 00.64↔ Perkutanes Einsetzen von Stent(s) an sonstigen präzerebralen (extrakraniellen) Arterien
 00.65.00↔ Perkutanes Einsetzen von sonstigem(n) intrakraniellen vaskulären Stent(s), n.n.bez.
 00.65.11↔ Perkutanes transluminale Einsetzen von intrakraniellen vaskulären Mikrostents
 00.65.99↔ Perkutanes Einsetzen von sonstigem(n) intrakraniellen vaskulären Stent(s), sonstige
 00.67.00↔ Perkutanes Einsetzen von zentralen Gefäßstent(s), n.n.bez.
 00.67.10↔ Perkutanes Einsetzen von Gefäßstent(s) in die V. cava
 00.67.20↔ Perkutanes Einsetzen von Gefäßstent(s) in die V. porta
 00.67.99↔ Perkutanes Einsetzen von zentralen Gefäßstent(s), sonstige
 28.2x.00↔ Tonsillektomie ohne Adenoidektomie, n.n.bez.
 28.2x.10↔ Partielle Resektion der Tonsille [Tonsillotomie] ohne Adenoidektomie
 28.2x.11↔ Total Tonsillektomie ohne Adenoidektomie
 28.2x.12↔ Abszess-tonsillektomie
 28.2x.99↔ Tonsillektomie ohne Adenoidektomie, sonstige
 28.4↔ Exzision eines Tonsillenrestes
 30.21↔ Epiglottidektomie
 30.22.00↔ Chordektomie, n.n.bez.
 30.22.10↔ Chordektomie, endolaryngeal
 30.22.11↔ Chordektomie, durch Thyreotomie
 30.22.99↔ Chordektomie, sonstige
 30.29.00↔ Sonstige partielle Laryngektomie, n.n.bez.
 30.29.10↔ Cricohyoidoepiglottopexy (CHEP)
 30.29.11↔ Cricohyoidopexy (CHP)
 30.29.20↔ Partielle Larynx-Pharynx-Resektion
 30.29.21↔ Partielle Laryngektomie frontale (Huet)
 30.29.22↔ Partielle Laryngektomie frontolaterale (Leroux-Robert)
 30.29.30↔ Arytenoidektomie
 30.29.99↔ Sonstige partielle Laryngektomie, sonstige
 30.4x.00↔ Radikale Laryngektomie, n.n.bez.
 30.4x.10↔ Radikale Laryngektomie, mit Pharyngektomie, ohne Rekonstruktion
 30.4x.11↔ Radikale Laryngektomie, mit Pharyngektomie, Rekonstruktion mit lokaler Schleimhaut
 30.4x.12↔ Radikale Laryngektomie, mit Pharyngektomie, Rekonstruktion mit nicht vaskularisiertem Transplantat
 30.4x.13↔ Radikale Laryngektomie, mit Pharyngektomie, Rekonstruktion mit gestieltem regionalen Lappen
 30.4x.14↔ Radikale Laryngektomie, mit Pharyngektomie, Rekonstruktion mit gestieltem Lappen
 30.4x.15↔ Radikale Laryngektomie, mit Pharyngektomie, Rekonstruktion mit freiem mikrovaskulär-anastomosierten Transplantat
 30.4x.16↔ Radikale Laryngektomie, mit Pharyngektomie, Rekonstruktion mit freiem Darmtransplantat
 30.4x.17↔ Radikale Laryngektomie, mit Pharyngektomie, Rekonstruktion mit Magenhochzug
 30.4x.19↔ Radikale Laryngektomie, mit Pharyngektomie, sonstige Rekonstruktion
 30.4x.20↔ Radikale Laryngektomie, mit Pharyngektomie und Schilddrüsenresektion, ohne Rekonstruktion
 30.4x.21↔ Radikale Laryngektomie, mit Pharyngektomie und Schilddrüsenresektion, Rekonstruktion mit lokaler Schleimhaut
 30.4x.22↔ Radikale Laryngektomie, mit Pharyngektomie und Schilddrüsenresektion, Rekonstruktion mit nicht vaskularisiertem Transplantat
 30.4x.23↔ Radikale Laryngektomie, mit Pharyngektomie und Schilddrüsenresektion, Rekonstruktion mit gestieltem regionalen Lappen
 30.4x.24↔ Radikale Laryngektomie, mit Pharyngektomie und Schilddrüsenresektion, Rekonstruktion mit gestieltem Lappen
 30.4x.25↔ Radikale Laryngektomie, mit Pharyngektomie und Schilddrüsenresektion, Rekonstruktion mit freiem mikrovaskulär-anastomosierten Transplantat
 30.4x.26↔ Radikale Laryngektomie, mit Pharyngektomie und Schilddrüsenresektion, Rekonstruktion mit freiem Darmtransplantat
 30.4x.27↔ Radikale Laryngektomie, mit Pharyngektomie und Schilddrüsenresektion, Rekonstruktion mit Magenhochzug
 30.4x.29↔ Radikale Laryngektomie, mit Pharyngektomie und Schilddrüsenresektion, sonstige Rekonstruktion
 30.4x.99↔ Radikale Laryngektomie, sonstige
 33.91.20‡↔ Bronchusdilatation, mit Einlegen oder Wechsel eines Stents / Stentgrafts, n.n.bez.
 33.91.21‡↔ Bronchusdilatation, mit Einlegen oder Wechsel eines Stents / Stentgrafts aus Kunststoff
 33.91.22‡↔ Bronchusdilatation, mit Einlegen oder Wechsel eines Stents / Stentgrafts metall
 33.91.23‡↔ Bronchusdilatation, mit Einlegen oder Wechsel eines Stents / Stentgrafts hybrid/dynamisch
 33.91.29‡↔ Bronchusdilatation, mit Einlegen oder Wechsel eines Stents / Stentgrafts, sonstige
 34.1↔ Inzision des Mediastinums
 34.6x.11↔ Pleurodese, offen chirurgisch, ohne Dekortikation
 34.6x.12↔ Pleurodese, offen chirurgisch, mit Dekortikation
 34.6x.13↔ Pleurodese, offen chirurgisch, durch Poudrage
 34.6x.19↔ Pleurodese, offen chirurgisch, sonstige
 38.7x.10↔ Unterbrechung des V. cava chirurgisch, n.n.bez.
 38.7x.11↔ Einsetzen eines Antiembolie-Schirmes in die V. cava, chirurgisch
 38.7x.12↔ Entfernung eines Antiembolie-Schirmes in die V. cava, chirurgisch
 38.7x.13↔ Ligatur oder Plicature der V. cava, chirurgische
 38.7x.19↔ Chirurgische Unterbrechung des V. cava, chirurgisch, sonstige
 39.50.00↔ Angioplastik oder Atherektomie an sonstigem(n) Nicht-Herzkranzgefäß(en), n.n.bez.
 39.50.10↔ Angioplastik oder Atherektomie an sonstigem(n) Nicht-Herzkranzgefäß(en) mit Ballon, n.n.bez.
 39.50.11↔ Angioplastik oder Atherektomie an sonstigem(n) Nicht-Herzkranzgefäß(en) mit einfacher Ballon
 39.50.12↔ Angioplastik oder Atherektomie an sonstigem(n) Nicht-Herzkranzgefäß(en) mit cutting Ballon
 39.50.13↔ Angioplastik oder Atherektomie an sonstigem(n) Nicht-Herzkranzgefäß(en) mit Kryoplastie-Ballon
 39.50.14↔ Angioplastik oder Atherektomie an sonstigem(n) Nicht-Herzkranzgefäß(en) mit Drug eluting Ballon
 39.50.19↔ Angioplastik oder Atherektomie an sonstigem(n) Nicht-Herzkranzgefäß(en) mit sonstiger Ballon
 39.50.20↔ Angioplastik Blade- Laserangioplastie an sonstigem(n) Nicht-Herzkranzgefäß(en)
 39.50.21↔ Angioplastik Thrombektomie an sonstigem(n) Nicht-Herzkranzgefäß(en)
 39.50.99↔ Angioplastik oder Atherektomie an sonstigem(n) Nicht-Herzkranzgefäß(en), sonstige
 39.52.99↔ Sonstige Korrektur eines Aneurysmas, sonstige
 39.71.00↔ Endovaskuläre Implantation eines Grafts in Aorta abdominalis, n.n.bez.
 39.71.10↔ Endovaskuläre Implantation eines Grafts in Aorta abdominalis, aortoliakal, ohne Fenestrierung oder Seitenarm
 39.71.11↔ Endovaskuläre Implantation eines Grafts in Aorta abdominalis, aortoliakal, mit Fenestrierung oder Seitenarm
 39.71.12↔ Endovaskuläre Implantation eines Grafts in Aorta abdominalis, Bifurkationsprothese, aortobiliakal, ohne Fenestrierung oder Seitenarm

39.71.13↔	Endovaskuläre Implantation eines Grafts in Aorta abdominalis, Bifurkationsprothese, aortobiliakal, mit Fenestrierung oder Seitenarm	39.75.15↔	Perkutan-transluminale Gefäßintervention, sonstige Gefässe, selektive Thrombolyse
39.71.14↔	Endovaskuläre Implantation eines Grafts in Aorta abdominalis, Rohrprothese, aortobiliakal, ohne Fenestrierung oder Seitenarm	39.75.16↔	Perkutan-transluminale Gefäßintervention sonstige Gefässe, selektive Thrombolyse, ultraschallunterstützt
39.71.15↔	Endovaskuläre Implantation eines Grafts in Aorta abdominalis, Rohrprothese, aortobiliakal, mit Fenestrierung oder Seitenarm	39.75.30↔	Zerebrale Perfusionsaugmentation durch partielle endoaortale Ballonokklusion
39.71.99↔	Endovaskuläre Implantation eines Grafts in Aorta abdominalis, sonstige	39.76.50↔	Perkutane selektive Thrombolyse an extrakraniellen Gefässen des Kopfes und Halses
39.72.00↔	Endovaskuläre plastische Rekonstruktion oder Okklusion von Gefässen am Kopf und Hals, n.n.bez.	39.76.70↔	Perkutane endovaskuläre Fremdkörperentfernung aus extrakraniellen Gefässen des Kopfes und Halses
39.72.10↔	Selektive Embolisation von intrakraniellen Gefässen, n.n.bez.	39.77.50↔	Perkutane selektive Thrombolyse von intrakraniell(en) Gefäss(en)
39.72.11↔	Selektive Embolisation von intrakraniellen Gefässen mit Partikeln oder Metallspiralen	39.77.70↔	Perkutane endovaskuläre Fremdkörperentfernung aus intrakraniell(en) Gefäss(en)
39.72.12↔	Selektive Embolisation von intrakraniellen Gefässen mit embolisierenden Flüssigkeiten, ablösbaren Ballons oder Schirmen	39.79.11↔	Endovaskuläre Implantation eines Grafts an viszeralgefässen
39.72.13↔	Selektive Embolisation von intrakraniellen Gefässen durch Stents als Flow-Diverter	39.79.12↔	Endovaskuläre Implantation eines Grafts an Gefässen des Beckens
39.72.14↔	Selektive Embolisation von intrakraniellen Gefässen mit adhäsivem Embolisat	39.79.13↔	Endovaskuläre Implantation eines Grafts an abdominalen Gefässen
39.72.19↔	Selektive Embolisation von intrakraniellen Gefässen, sonstige	39.79.19↔	Endovaskuläre Implantation eines Grafts an sonstigen Gefässen, sonstige
39.72.20↔	Selektive Embolisation von extrakraniellen Gefässen des Kopfes und des Halses, n.n.bez.	39.79.20↔	Coil-Embolisation oder -Verschluss von sonstigen Gefässen, n.n.bez.
39.72.21↔	Selektive Embolisation von extrakraniellen Gefässen des Kopfes und des Halses mit Partikeln oder Metallspiralen	39.79.21↔	Coil-Embolisation oder -Verschluss von Gefässen der oberen Extremitäten
39.72.22↔	Selektive Embolisation von extrakraniellen Gefässen des Kopfes und des Halses mit embolisierenden Flüssigkeiten, ablösbaren Ballons oder Schirmen	39.79.22↔	Coil-Embolisation oder -Verschluss der Aorta
39.72.24↔	Selektive Embolisation von extrakraniellen Gefässen des Kopfes und des Halses mit adhäsivem Embolisat	39.79.23↔	Coil-Embolisation oder -Verschluss des Ductus arteriosus apertus
39.72.29↔	Selektive Embolisation von extrakraniellen Gefässen des Kopfes und des Halses, sonstige	39.79.24↔	Coil-Embolisation oder -Verschluss von thorakalen Gefässen
39.72.30↔	Perkutan-transluminale Embolisation einer Gefässmissbildung durch Mikrokatheter, n.n.bez.	39.79.25↔	Coil-Embolisation oder -Verschluss von viszeralen Gefässen
39.72.31↔	Perkutan-transluminale Embolisation einer Gefässmissbildung durch Mikrokatheter, Verwendung von einem Mikrokatheter	39.79.26↔	Coil-Embolisation oder -Verschluss von abdominalen Gefässen
39.72.32↔	Perkutan-transluminale Embolisation einer Gefässmissbildung durch Mikrokatheter, Verwendung von zwei Mikrokathetern	39.79.27↔	Coil-Embolisation oder -Verschluss von Gefässen der unteren Extremitäten
39.72.33↔	Perkutan-transluminale Embolisation einer Gefässmissbildung durch Mikrokatheter, Verwendung von drei Mikrokathetern	39.79.28↔	Coil-Embolisation oder -Verschluss von spinalen Gefässen
39.72.34↔	Perkutan-transluminale Embolisation einer Gefässmissbildung durch Mikrokatheter, Verwendung von vier Mikrokathetern	39.79.29↔	Coil-Embolisation oder -Verschluss von sonstigen Gefässen, sonstige
39.72.35↔	Perkutan-transluminale Embolisation einer Gefässmissbildung durch Mikrokatheter, Verwendung von fünf Mikrokathetern	39.79.30↔	Selektive Embolisation mit embolisierenden Flüssigkeiten von sonstigen Gefässen, n.n.bez.
39.72.39↔	Perkutan-transluminale Embolisation einer Gefässmissbildung durch Mikrokatheter, Verwendung von mehr Mikrokathetern	39.79.31↔	Selektive Embolisation mit embolisierenden Flüssigkeiten von Gefässen der oberen Extremitäten
39.72.99↔	Endovaskuläre plastische Rekonstruktion oder Okklusion von Gefässen am Kopf und Hals, sonstige	39.79.32↔	Selektive Embolisation mit embolisierenden Flüssigkeiten der Aorta
39.73.00↔	Endovaskuläre Implantation eines Graft an der thorakalen Aorta, n.n.bez.	39.79.33↔	Selektive Embolisation mit embolisierenden Flüssigkeiten des Ductus arteriosus apertus
39.73.10↔	Endovaskuläre Implantation eines Grafts in die Aorta thoracica, ohne Fenestrierung oder Seitenarm	39.79.34↔	Selektive Embolisation mit embolisierenden Flüssigkeiten von thorakalen Gefässen
39.73.11↔	Endovaskuläre Implantation eines Grafts in die Aorta thoracica, mit Fenestrierung oder Seitenarm	39.79.35↔	Selektive Embolisation mit embolisierenden Flüssigkeiten von viszeralen Gefässen
39.73.20↔	Endovaskuläre Implantation eines Grafts in die Aorta thoracoabdominalis	39.79.36↔	Selektive Embolisation mit embolisierenden Flüssigkeiten von abdominalen Gefässen
39.73.99↔	Endovaskuläre Implantation eines Grafts an der thorakalen Aorta, sonstige	39.79.37↔	Selektive Embolisation mit embolisierenden Flüssigkeiten von Gefässen der unteren Extremitäten
39.75.01↔	Perkutan-transluminale Gefäßintervention, Fremdkörperentfernung mit Bergekatheter, Körbchenkatheter, etc.	39.79.38↔	Selektive Embolisation mit embolisierenden Flüssigkeiten von spinalen Gefässen
39.75.10↔	Perkutan-transluminale Gefäßintervention, sonstige Gefässe, Kathetersysteme zu Rekanalisation von Totalverschlüssen	39.79.39↔	Selektive Embolisation mit embolisierenden Flüssigkeiten von sonstigen Gefässen, sonstige
39.75.11↔	Perkutan-transluminale Gefäßintervention, sonstige Gefässe, Rotationsthorbektomie	39.79.40↔	Selektive Embolisation mit ablösbaren Ballons von sonstigen Gefässen, n.n.bez.
39.75.12↔	Perkutan-transluminale Gefäßintervention, sonstige Gefässe, Laserangioplastie	39.79.41↔	Selektive Embolisation mit ablösbaren Ballons von Gefässen der oberen Extremitäten
39.75.13↔	Perkutan-transluminale Gefäßintervention, sonstige Gefässe, Anti-Embolie-System (periphere oder viscerale Gefässe)	39.79.42↔	Selektive Embolisation mit ablösbaren Ballons der Aorta
39.75.14↔	Perkutan-transluminale Gefäßintervention, sonstige Gefässe, Atherektomie	39.79.43↔	Selektive Embolisation mit ablösbaren Ballons des Ductus arteriosus apertus
		39.79.44↔	Selektive Embolisation mit ablösbaren Ballons von thorakalen Gefässen
		39.79.45↔	Selektive Embolisation mit ablösbaren Ballons von viszeralen Gefässen
		39.79.46↔	Selektive Embolisation mit ablösbaren Ballons von abdominalen Gefässen
		39.79.47↔	Selektive Embolisation mit ablösbaren Ballons von spinalen Gefässen

39.79.48↔	Selektive Embolisation mit ablösbaren Ballons von Gefäßen der unteren Extremitäten	39.90.12↔	Einsetzen von Gefäßstents in nicht-kardiale Gefäße, Grosslumige Stents n.n.bez.
39.79.49↔	Selektive Embolisation mit ablösbaren Ballons von sonstigen Gefäßen, sonstige	39.90.13↔	Einsetzen von Gefäßstents in nicht-kardiale Gefäße, Grosslumige Stents uncovered
39.79.50↔	Selektive Embolisation mit Schirmen von sonstigen Gefäßen, n.n.bez.	39.90.14↔	Einsetzen von Gefäßstents in nicht-kardiale Gefäße, Grosslumige Stents gecovered
39.79.51↔	Selektive Embolisation mit Schirmen von Gefäßen der oberen Extremitäten	39.90.15↔	Einsetzen von Gefäßstents in nicht-kardiale Gefäße, gecovered Stents (Stentgrafts) in nicht-aneurysmatischen Gefäßen
39.79.52↔	Selektive Embolisation mit Schirmen der Aorta	39.90.16↔	Einsetzen von Gefäßstents in nichtkardiale Gefäße, gecoverte Stent-Grafts mit bioaktiver Oberfläche
39.79.53↔	Selektive Embolisation mit Schirmen des Ductus arteriosus apertus	39.90.19↔	Einsetzen von Gefäßstents in nicht-kardiale Gefäße, sonstige Stents
39.79.54↔	Selektive Embolisation mit Schirmen von thorakalen Gefäßen	39.90.30↔	Einsetzen von überlangen Stents (>10 cm) in nicht-kardiale Gefäße, n.n.bez.
39.79.55↔	Selektive Embolisation mit Schirmen von viszerale Gefäßen	39.90.31↔	Einsetzen von überlange bare Stents (>10 cm) in nicht-kardiale Gefäße
39.79.56↔	Selektive Embolisation mit Schirmen von abdominalen Gefäßen	39.90.32↔	Einsetzen von überlange covered Stents (>10 cm) in nicht-kardiale Gefäße
39.79.57↔	Selektive Embolisation mit Schirmen von Gefäßen der unteren Extremitäten	39.90.39↔	Einsetzen von überlange Stents (>10 cm) in nicht-kardiale Gefäße, sonstige
39.79.58↔	Selektive Embolisation mit Schirmen von spinalen Gefäßen	40.40↔	Radikale Neck dissection, n.n.bez.
39.79.59↔	Selektive Embolisation mit Schirmen von sonstigen Gefäßen, sonstige	40.41.00↔	Radikale unilaterale Neck dissection, n.n.bez.
39.79.60↔	Selektive Embolisation mit Partikeln von sonstigen Gefäßen, n.n.bez.	40.41.10↔	Selektive (funktionelle) Neck dissection, supraomohyoid (Region I-III)
39.79.61↔	Selektive Embolisation mit Partikeln von Gefäßen der oberen Extremitäten	40.41.11↔	Selektive (funktionelle) Neck dissection, lateral (Region II-IV)
39.79.62↔	Selektive Embolisation mit Partikeln der Aorta	40.41.12↔	Selektive (funktionelle) Neck dissection, anterolateral (Region I-IV)
39.79.63↔	Selektive Embolisation mit Partikeln des Ductus arteriosus apertus	40.41.13↔	Selektive (funktionelle) Neck dissection, posterolateral (Region II-V)
39.79.64↔	Selektive Embolisation mit Partikeln von thorakalen Gefäßen	40.41.14↔	Selektive (funktionelle) Neck dissection, central (Region VI)
39.79.65↔	Selektive Embolisation mit Partikeln von viszerale Gefäßen	40.41.20↔	Radikale Neck dissection (inkl. modifiziert)
39.79.66↔	Selektive Embolisation mit Partikeln von abdominalen Gefäßen	40.41.21↔	Extended Neck dissection
39.79.67↔	Selektive Embolisation mit Partikeln von Gefäßen der unteren Extremitäten	40.41.99↔	Radikale unilaterale Neck dissection, sonstige
39.79.68↔	Selektive Embolisation mit Partikeln von spinalen Gefäßen	40.42↔	Radikale bilaterale Neck dissection
39.79.69↔	Selektive Embolisation mit Partikeln von sonstigen Gefäßen, sonstige	44.44↔	Katheterembolisation zur Blutstillung in Magen oder Duodenum
39.79.70↔	Kathetertechnischer Verschluss von Arterien mittels Laser, sonstigen Gefäßen, n.n.bez.	77.40.20↔	Knochenbiopsie, ohne Angabe der Lokalisation, Offene Knochenbiopsie
39.79.71↔	Kathetertechnischer Verschluss mittels Laser, an Arterien der oberen Extremitäten	77.40.99↔	Knochenbiopsie, ohne Angabe der Lokalisation, sonstige
39.79.72↔	Kathetertechnischer Verschluss mittels Laser, an der Aorta	77.41.00↔	Knochenbiopsie von Skapula, Klavikula, Rippen und Sternum, n.n.bez.
39.79.74↔	Kathetertechnischer Verschluss mittels Laser, an thorakalen Gefäßen	77.41.20↔	Knochenbiopsie von Skapula, Klavikula, Rippen und Sternum, Offene Knochenbiopsie
39.79.75↔	Kathetertechnischer Verschluss mittels Laser, an Gefäßen der unteren Extremitäten	77.41.99↔	Knochenbiopsie von Skapula, Klavikula, Rippen und Sternum, sonstige
39.79.76↔	Kathetertechnischer Verschluss mittels Laser, an viszerale Gefäßen	77.42.00↔	Knochenbiopsie am Humerus, n.n.bez.
39.79.77↔	Kathetertechnischer Verschluss mittels Laser, an abdominalen Gefäßen	77.42.20↔	Knochenbiopsie am Humerus, Offene Knochenbiopsie
39.79.79↔	Kathetertechnischer Verschluss von Arterien mittels Laser, sonstigen Gefäßen, sonstige	77.42.99↔	Knochenbiopsie am Humerus, sonstige
39.79.80↔	Kathetertechnischer Verschluss von Arterien mittels Radiofrequenz sonstigen Gefäßen, n.n.bez.	77.43.00↔	Knochenbiopsie an Radius und Ulna, n.n.bez.
39.79.81↔	Kathetertechnischer Verschluss mittels Radiofrequenz an Arterien der oberen Extremitäten	77.43.20↔	Knochenbiopsie an Radius und Ulna, Offene Knochenbiopsie
39.79.82↔	Kathetertechnischer Verschluss mittels Radiofrequenz an der Aorta	77.43.99↔	Knochenbiopsie an Radius und Ulna, sonstige
39.79.84↔	Kathetertechnischer Verschluss mittels Radiofrequenz an thorakalen Gefäßen	77.44.00↔	Knochenbiopsie an Karpalia und Metakarpalia, n.n.bez.
39.79.85↔	Kathetertechnischer Verschluss mittels Radiofrequenz an Gefäßen der unteren Extremitäten	77.44.20↔	Knochenbiopsie an Karpalia und Metakarpalia, Offene Knochenbiopsie
39.79.86↔	Kathetertechnischer Verschluss mittels Radiofrequenz an viszerale Gefäßen	77.44.99↔	Knochenbiopsie an Karpalia und Metakarpalia, sonstige
39.79.87↔	Kathetertechnischer Verschluss mittels Radiofrequenz an abdominalen Gefäßen	77.45.00↔	Knochenbiopsie am Femur, n.n.bez.
39.79.89↔	Kathetertechnischer Verschluss mittels Radiofrequenz an sonstigen Gefäßen, sonstige	77.45.20↔	Knochenbiopsie am Femur, Offene Knochenbiopsie
39.90.00↔	Einsetzen von peripheren Gefäßstent(s) ohne Medikamenten-Freisetzung, n.n.bez.	77.45.99↔	Knochenbiopsie am Femur, sonstige
39.90.10↔	Einsetzen von Gefäßstents in nicht-kardiale Gefäße, bare Stents	77.46.00↔	Knochenbiopsie an der Patella, n.n.bez.
39.90.11↔	Einsetzen von Gefäßstents in nicht-kardiale Gefäße, bioresorbierbare Stents	77.46.20↔	Knochenbiopsie an der Patella, Offene Knochenbiopsie
		77.46.99↔	Knochenbiopsie an der Patella, sonstige
		77.47.00↔	Knochenbiopsie an Tibia und Fibula, n.n.bez.
		77.47.20↔	Knochenbiopsie an Tibia und Fibula, Offene Knochenbiopsie
		77.47.99↔	Knochenbiopsie an Tibia und Fibula, sonstige
		77.48.00↔	Knochenbiopsie an Tarsalia und Metatarsalia, n.n.bez.
		77.48.20↔	Knochenbiopsie an Tarsalia und Metatarsalia, Offene Knochenbiopsie
		77.48.99↔	Knochenbiopsie an Tarsalia und Metatarsalia, sonstige
		77.49.00↔	Knochenbiopsie an anderen näher bezeichneten Knochen, ausser Gesichtsschädelknochen, n.n.bez.

77.49.21↔	Knochenbiopsie an anderen näher bezeichneten Knochen, ausser Gesichtsschädelknochen, Knochenbiopsie an der Wirbelsäule, Offene Knochenbiopsie	78.90↔	Einsetzen eines Knochenwachstumsstimulators, ohne Angabe der Lokalisation
77.49.41↔	Knochenbiopsie an anderen näher bezeichneten Knochen, ausser Gesichtsschädelknochen, Knochenbiopsie an Phalangen des Fusses, Offene Knochenbiopsie	78.91↔	Einsetzen eines Knochenwachstumsstimulators an Skapula, Klavikula, Rippen und Sternum
77.49.91↔	Knochenbiopsie an anderen näher bezeichneten Knochen, ausser Gesichtsschädelknochen, Offene Knochenbiopsie	78.97↔	Einsetzen eines Knochenwachstumsstimulators an Tibia und Fibula
77.49.99↔	Knochenbiopsie an anderen näher bezeichneten Knochen, ausser Gesichtsschädelknochen, sonstige	78.99↔	Einsetzen eines Knochenwachstumsstimulators an anderen näher bezeichneten Knochen, ausser Gesichtsschädelknochen

ADRG E03**Brachytherapie oder Therapie mit offenen Nukliden bei Krankheiten und Störungen der Atmungsorgane, mehr als ein Belegungstag**

Prozedur in Tabelle E03-1 und Verweildauer > 1 Tag

DRG E03Z**Brachytherapie oder Therapie mit offenen Nukliden bei Krankheiten und Störungen der Atmungsorgane, mehr als ein Belegungstag****Prozedur E03-1**

92.20↔	Infusion von flüssigem Radioisotop	92.28.05↔	Radiojodtherapie: Radiojodtherapie über 1,2 bis unter 5 GBq I-131: Mit Gabe von rekombinantem Thyreotropin (rh-TSH)
92.27.00↔	Implantation oder Einsetzen radioaktiver Elemente (Brachytherapie mit umschlossenen Radionukliden), Körperoberfläche, sonstiger oder n.n.bez. Applikationsort	92.28.06↔	Radiojodtherapie: Radiojodtherapie mit 5 und mehr GBq I-131: Ohne Gabe von rekombinantem Thyreotropin (rh-TSH)
92.27.10↔	Implantation oder Einsetzen radioaktiver Elemente (Brachytherapie mit umschlossenen Radionukliden), weibliche Geschlechtsorgane, n.n.bez.	92.28.07↔	Radiojodtherapie: Radiojodtherapie mit 5 und mehr GBq I-131: Mit Gabe von rekombinantem Thyreotropin (rh-TSH)
92.27.11↔	Implantation oder Einsetzen radioaktiver Elemente (Brachytherapie mit umschlossenen Radionukliden), intrauterin	92.28.11↔	Therapie mit offenen Radionukliden bei Knochenmetastasen
92.27.12↔	Implantation oder Einsetzen radioaktiver Elemente (Brachytherapie mit umschlossenen Radionukliden), intravaginal	92.28.12↔	Intravenöse palliative Schmerztherapie mit offenen Radionukliden bei Knochenmetastasen
92.27.13↔	Implantation oder Einsetzen radioaktiver Elemente (Brachytherapie mit umschlossenen Radionukliden), intrauterin und intravaginal kombiniert	92.28.13↔	Radiorezeptortherapie mit DOTA-konjugierten Somatostatin-Analoga
92.27.21↔	Implantation oder Einsetzen radioaktiver Elemente (Brachytherapie mit umschlossenen Radionukliden), Körperoberfläche	92.28.20↔	Radioimmuntherapie mit 90Y-Ibritumomab-Tiuxetan, parenteral
92.27.22↔	Implantation oder Einsetzen radioaktiver Elemente (Brachytherapie mit umschlossenen Radionukliden), intrakavitär	92.28.21↔	Gabe von Jod-131-MIBG (Metajodbenzylguanidin) parenteral
92.27.23↔	Implantation oder Einsetzen radioaktiver Elemente (Brachytherapie mit umschlossenen Radionukliden), intraluminal	92.28.31↔	Selektive intravaskuläre Radiochemoembolisation mit I-131-Lipiodol
92.27.30↔	Implantation oder Einsetzen radioaktiver Elemente (Brachytherapie mit umschlossenen Radionukliden), Gefäss n.n.bez.	92.28.32↔	Selektive intravaskuläre Radionuklidtherapie (SIRT) durch Embolisation von Yttrium-90-markierten Mikrosphären
92.27.31↔	Implantation oder Einsetzen radioaktiver Elemente (Brachytherapie mit umschlossenen Radionukliden), Koronargefäss	92.28.33↔	Endovaskuläre Brachytherapie mit Rhenium-188
92.27.39↔	Implantation oder Einsetzen radioaktiver Elemente (Brachytherapie mit umschlossenen Radionukliden), sonstiges Gefäss	92.29.09↔	Brachytherapie mit umschlossenen Radionukliden, sonstige
92.27.40↔	Implantation oder Einsetzen radioaktiver Elemente (Brachytherapie mit umschlossenen Radionukliden), intraoperativ	92.29.11↔	Interstitielle Brachytherapie mit Implantation von entfernbaren Strahlern in einer Ebene, niedrige Dosisleistung
92.27.70↔	Radioaktive Moulagen, n.n.bez.	92.29.12↔	Interstitielle Brachytherapie mit Implantation von entfernbaren Strahlern in einer Ebene, gepulste Dosisleistung (Pulsed dose rate)
92.27.71↔	Radioaktive Moulagen: Konstruktion und Applikation von oberflächlichen radioaktiven Moulagen	92.29.13↔	Interstitielle Brachytherapie mit Implantation von entfernbaren Strahlern in einer Ebene, hohe Dosisleistung
92.27.72↔	Radioaktive Moulagen: Konstruktion und Applikation von nicht auf der Körperoberfläche verwendeten Applikatoren	92.29.19↔	Interstitielle Brachytherapie mit Implantation von entfernbaren Strahlern in einer Ebene, sonstige
92.27.73↔	Radioaktive Moulagen: Konstruktion und Applikation von Augenapplikatoren	92.29.21↔	Interstitielle Brachytherapie mit Volumenimplantation von entfernbaren Strahlern in mehreren Ebenen, niedrige Dosisleistung
92.27.79↔	Radioaktive Moulagen, sonstige	92.29.22↔	Interstitielle Brachytherapie mit Volumenimplantation von entfernbaren Strahlern in mehreren Ebenen, gepulste Dosisleistung (Pulsed dose rate)
92.28.00↔	Injektion oder Instillation von Radioisotopen, n.n.bez.	92.29.23↔	Interstitielle Brachytherapie mit Volumenimplantation von entfernbaren Strahlern in mehreren Ebenen, hohe Dosisleistung
92.28.01↔	Instillation von offenen Radionukliden in Gelenke	92.29.24↔	Brachytherapie mit Implantation von entfernbaren Strahlern in mehreren Ebenen, hohe Dosisleistung, intraoperativ
92.28.02↔	Radiojodtherapie: Radiojodtherapie bis 1,2 GBq I-131: Ohne Gabe von rekombinantem Thyreotropin (rh-TSH)	92.29.29↔	Interstitielle Brachytherapie mit Volumenimplantation von entfernbaren Strahlern in mehreren Ebenen, sonstige
92.28.03↔	Radiojodtherapie: Radiojodtherapie bis 1,2 GBq I-131: Mit Gabe von rekombinantem Thyreotropin (rh-TSH)	92.29.31↔	Interstitielle Brachytherapie mit Implantation von permanenten Strahlern, bis zu 10 Quellen
92.28.04↔	Radiojodtherapie: Radiojodtherapie über 1,2 bis unter 5 GBq I-131: Ohne Gabe von rekombinantem Thyreotropin (rh-TSH)	92.29.32↔	Interstitielle Brachytherapie mit Implantation von permanenten Strahlern, von 10 bis 15 Quellen
		92.29.33↔	Interstitielle Brachytherapie mit Implantation von permanenten Strahlern, von 16 bis 20 Quellen
		92.29.34↔	Interstitielle Brachytherapie mit Implantation von permanenten Strahlern, von 21 bis 25 Quellen
		92.29.35↔	Interstitielle Brachytherapie mit Implantation von permanenten Strahlern, von 26 bis bis 30 Quellen

92.29.36↔	Interstitielle Brachytherapie mit Implantation von permanenten Strahlern, von 31 bis bis 35 Quellen	92.30.00↔	Stereotaktische Bestrahlung, einzeitig, n.n.bez.
92.29.37↔	Interstitielle Brachytherapie mit Implantation von permanenten Strahlern, von 36 bis bis 40 Quellen	92.30.01↔	Stereotaktische Bestrahlung, einzeitig: Zerebral, n.n.bez.
92.29.38↔	Interstitielle Brachytherapie mit Implantation von permanenten Strahlern, von 41 bis bis 45 Quellen	92.30.02↔	Stereotaktische Bestrahlung, einzeitig: Extrazerebral, n.n.bez.
92.29.39↔	Interstitielle Brachytherapie mit Implantation von permanenten Strahlern, von 46 bis bis 50 Quellen	92.30.20↔	Stereotaktische Bestrahlung, einzeitig: Zerebral, intensitätsmodulierte Radiotherapie
92.29.3a↔	Interstitielle Brachytherapie mit Implantation von permanenten Strahlern, von 51 bis bis 55 Quellen	92.30.21↔	Stereotaktische Bestrahlung, einzeitig: Zerebral, intensitätsmodulierte Bogenbestrahlung (IMAT)
92.29.3b↔	Interstitielle Brachytherapie mit Implantation von permanenten Strahlern, von 56 bis bis 60 Quellen	92.30.22↔	Stereotaktische Bestrahlung, einzeitig: Zerebral, bildgestützte Einstellung
92.29.3c↔	Interstitielle Brachytherapie mit Implantation von permanenten Strahlern, von 61 bis bis 65 Quellen	92.30.30↔	Stereotaktische Bestrahlung, einzeitig: Extrazerebral, intensitätsmodulierte Radiotherapie
92.29.3d↔	Interstitielle Brachytherapie mit Implantation von permanenten Strahlern, von 66 bis bis 70 Quellen	92.30.31↔	Stereotaktische Bestrahlung, einzeitig: Extrazerebral, intensitätsmodulierte Bogenbestrahlung (IMAT)
92.29.3e↔	Interstitielle Brachytherapie mit Implantation von permanenten Strahlern, mehr als 70 Quellen	92.30.32↔	Stereotaktische Bestrahlung, einzeitig: Extrazerebral, bildgestützte Einstellung
		92.30.99↔	Stereotaktische Bestrahlung, einzeitig, sonstige

ADRG E05

Andere grosse Eingriffe am Thorax oder Einsetzen von Bronchialventilen

Prozedur in Tabelle E05-2 oder Prozedur in Tabelle E05-3

DRG E05A

Andere grosse Eingriffe am Thorax oder Einsetzen von Bronchialventilen, mit äusserst schweren CC

PCCL > 3

DRG E05B

Andere grosse Eingriffe am Thorax oder Einsetzen von Bronchialventilen oder bei bösartiger Neubildung

Diagnose in Tabelle E05-1 oder Prozedur in Tabelle E05-3

DRG E05C

Andere grosse Eingriffe am Thorax, ohne Einsetzen von Bronchialventilen, ausser bei bösartiger Neubildung

Diagnose E05-1

C33	Bösartige Neubildung der Trachea	C76.1	BNB ungenau bezeichneter Lokalisationen: Thorax
C34.0	Bösartige Neubildung: Hauptbronchus	C78.0	Sekundäre bösartige Neubildung der Lunge
C34.1	Bösartige Neubildung: Oberlappen (-Bronchus)	C78.1	Sekundäre bösartige Neubildung des Mediastinums
C34.2	Bösartige Neubildung: Mittellappen (-Bronchus)	C78.2	Sekundäre bösartige Neubildung der Pleura
C34.3	Bösartige Neubildung: Unterlappen (-Bronchus)	C78.3	Sekundäre BNB sonstiger u nnbez Atmungsorgane
C34.8	BNB: Bronchus u Lunge, mehrere Teilbereiche überlappend	D02.1	Carcinoma in situ Trachea
C34.9	BNB: Bronchus oder Lunge, nicht näher bezeichnet	D02.2	Carcinoma in situ Bronchus Lunge
C38.1	Bösartige Neubildung: Vorderes Mediastinum	D02.3	Carcinoma in situ sonst Teile Atmungssystem
C38.2	Bösartige Neubildung: Hinteres Mediastinum	D02.4	Carcinoma in situ Atmungssystem, nnbez
C38.3	BNB: Mediastinum, Teil nicht näher bezeichnet	D38.1	NB unsich/unbek Verhalt Trachea Bronch Lunge
C38.4	Bösartige Neubildung: Pleura	D38.2	NB unsich/unbek Verhalt Pleura
C38.8	BNB: Herz, Mediastinum u Pleura, mehr Teilber überlapp	D38.3	NB unsich/unbek Verhalt Mediastinum
C39.8	BNB: AtmOrg u sonst intrathorak Organe, mehr Teilber überl	D38.4	NB unsich/unbek Verhalt Thymus
C39.9	BNB: Ungenau bezeichnete Lok des Atmungssystems	D38.5	NB unsich/unbek Verhalt Sonst Atmungsgorg
C45.0	Mesotheliom Pleura	D38.6	NB unsich/unbek Verhalt Atmungsorgan, nnbez

Prozedur E05-2

07.80↔	Thymektomie, n.n.bez.	32.41.12↔	Lobektomie an der Lunge, thorakoskopisch, ohne Angabe einer radikalen Lymphadenektomie, mit bronchoplastischer Erweiterung
07.82↔	Sonstige totale Exzision des Thymus	32.41.13↔	Lobektomie an der Lunge, thorakoskopisch, ohne Angabe einer radikalen Lymphadenektomie, mit angioplastischer Erweiterung
07.84↔	Thorakoskopische totale Exzision des Thymus	32.41.14↔	Lobektomie an der Lunge, thorakoskopisch, ohne Angabe einer radikalen Lymphadenektomie, mit bronchoplastischer und angioplastischer Erweiterung
31.73↔	Verschluss einer anderen trachealen Fistel	32.41.19↔	Lobektomie an der Lunge, thorakoskopisch, ohne Angabe einer radikalen Lymphadenektomie, sonstige
32.1x.10↔	Sonstige Exzision an einem Bronchus, Bifurkationsresektion	32.41.20↔	Lobektomie an der Lunge, thorakoskopisch, mit radikaler Lymphadenektomie, n.n.bez.
32.1x.20↔	Sonstige Exzision an einem Bronchus, Revision einer Bronchusstumpfsuffizienz	32.42.00↔	Lobektomie an der Lunge, offen chirurgisch, n.n.bez.
32.41.00↔	Thorakoskopische Lobektomie an der Lunge, n.n.bez.		
32.41.10↔	Lobektomie an der Lunge, thorakoskopisch, ohne Angabe einer radikalen Lymphadenektomie, n.n.bez.		
32.41.11↔	Lobektomie an der Lunge, thorakoskopisch, ohne Angabe einer radikalen Lymphadenektomie, ohne bronchoplastische oder angioplastische Erweiterung		



32.42.10↔	Lobektomie an der Lunge, offen chirurgisch, ohne Angabe einer radikalen Lymphadenektomie, n.n.bez.	34.3x.30↔	Destruktion von Läsion oder Gewebe des Mediastinums
32.42.11↔	Lobektomie an der Lunge, offen chirurgisch, ohne Angabe einer radikalen Lymphadenektomie, ohne bronchoplastische oder angioplastische Erweiterung	34.3x.99↔	Exzision oder Destruktion von Läsion oder Gewebe des Mediastinums, sonstige
32.42.12↔	Lobektomie an der Lunge, offen chirurgisch, ohne Angabe einer radikalen Lymphadenektomie, mit bronchoplastischer Erweiterung	34.4x.00↔	Exzision oder Destruktion einer Läsion an der Brustwand, n.n.bez.
32.42.13↔	Lobektomie an der Lunge, offen chirurgisch, ohne Angabe einer radikalen Lymphadenektomie, mit angioplastischer Erweiterung	34.4x.10↔	Exzision einer Läsion an der Brustwand
32.42.14↔	Lobektomie an der Lunge, offen chirurgisch, ohne Angabe einer radikalen Lymphadenektomie, mit bronchoplastischer und angioplastischer Erweiterung	34.4x.20↔	Teilresektion einer Läsion an der Brustwand, n.n.bez.
32.42.19↔	Lobektomie an der Lunge, offen chirurgisch, ohne Angabe einer radikalen Lymphadenektomie, sonstige	34.4x.21↔	Teilresektion einer Läsion an der Brustwand, ohne Rekonstruktion
32.42.20↔	Lobektomie an der Lunge, offen chirurgisch, mit radikaler Lymphadenektomie, n.n.bez.	34.4x.22↔	Teilresektion einer Läsion an der Brustwand, mit Rekonstruktion
32.42.21↔	Lobektomie an der Lunge, offen chirurgisch, mit radikaler Lymphadenektomie, ohne bronchoplastische oder angioplastische Erweiterung	34.4x.30↔	Resektion einer Läsion an der Brustwand, komplette Resektion des Sternums, n.n.bez.
32.42.22↔	Lobektomie an der Lunge, offen chirurgisch, mit radikaler Lymphadenektomie, mit bronchoplastischer Erweiterung	34.4x.31↔	Resektion einer Läsion an der Brustwand, komplette Resektion des Sternums, ohne Rekonstruktion
32.42.23↔	Lobektomie an der Lunge, offen chirurgisch, mit radikaler Lymphadenektomie, mit angioplastischer Erweiterung	34.4x.32↔	Resektion einer Läsion an der Brustwand, komplette Resektion des Sternums, mit Rekonstruktion
32.42.24↔	Lobektomie an der Lunge, offen chirurgisch, mit radikaler Lymphadenektomie, mit bronchoplastischer und angioplastischer Erweiterung	34.51↔	Dekortikation der Lunge
32.42.29↔	Lobektomie an der Lunge, offen chirurgisch, mit radikaler Lymphadenektomie, sonstige	34.52↔	Thorakoskopische Dekortikation der Lunge
32.42.30↔	Lobektomie an der Lunge, erweitert	34.59.10↔	Sonstige Exzision an der Pleura, thorakoskopische Pleurektomie
32.42.40↔	Lobektomie an der Lunge, Bilobektomie, n.n.bez.	34.59.20↔	Sonstige Exzision an der Pleura, offene chirurgische Pleurektomie
32.42.41↔	Lobektomie an der Lunge, Bilobektomie, ohne bronchoplastische oder angioplastische Erweiterung	34.73↔	Verschluss anderer Thoraxfisteln
32.42.42↔	Lobektomie an der Lunge, Bilobektomie, mit bronchoplastischer Erweiterung	34.81↔	Exzision von Läsion oder Gewebe am Zwerchfell
32.42.43↔	Lobektomie an der Lunge, Bilobektomie, mit angioplastischer Erweiterung	34.82↔	Naht eines Zwerchfellrisses
32.42.44↔	Lobektomie an der Lunge, Bilobektomie, mit bronchoplastischer und angioplastischer Erweiterung	34.83↔	Verschluss einer Zwerchfellfistel
32.42.49↔	Lobektomie an der Lunge, Bilobektomie, sonstige	34.84↔	Sonstige plastische Rekonstruktion am Zwerchfell
32.42.99↔	Lobektomie an der Lunge, offen chirurgisch, sonstige	36.31↔	Transmyokardiale Revaskularisation am offenen Thorax
32.49↔	Sonstige Lobektomie an der Lunge	36.32↔	Sonstige transmyokardiale Revaskularisation
32.50↔	Thorakoskopische Pneumonektomie	36.33↔	Endoskopische transmyokardiale Revaskularisation
32.59↔	Exzision der Lunge, n.n.bez.	36.34↔	Perkutane transmyokardiale Revaskularisation
33.20↔	Thorakoskopische Lungenbiopsie	37.12↔	Perikardiotomie
33.39↔	Sonstiger chirurgischer Lungenkollaps	37.31.00↔	Perikardektomie, n.n.bez.
33.41↔	Naht eines Bronchurisses	37.31.10↔	Perikardektomie, partiell
33.42↔	Verschluss einer Bronchusfistel	37.31.20↔	Perikardektomie, total
33.43↔	Verschluss einer Lungenverletzung	37.31.30↔	Adhäsiolyse am Perikard
33.92↔	Ligatur eines Bronchus	37.31.99↔	Perikardektomie, sonstige
34.02↔	Probethorakotomie	37.41↔	Implantation von prothetischem herzunterstützendem System am Herzen
34.3x.00↔	Exzision oder Destruktion von Läsion oder Gewebe des Mediastinums, n.n.bez.	37.62↔	Einsetzen von nicht-implantierbarem herzunterstützendem System
34.3x.10↔	Exzision von Läsion oder Gewebe des Mediastinums	37.65.00↔	Implantation von äusserlichem herzunterstützendem System, n.n.bez.
34.3x.20↔	Resektion von Läsion oder Gewebe des Mediastinums, n.n.bez.	37.65.10↔	Implantation (offen chirurgisch) einer extrakorporalen Pumpe (z.B. Kreislumpumpe oder Zentrifugalpumpe), n.n.bez.
34.3x.21↔	Resektion an mediastinalen Organen	37.65.11↔	Implantation (offen chirurgisch) einer extrakorporalen Pumpe (z.B. Kreislumpumpe oder Zentrifugalpumpe), univentrikulär
34.3x.22↔	Resektion von Läsion oder Gewebe des Mediastinums, mit Lungenresektion oder Brustwandteilresektion	37.65.12↔	Implantation (offen chirurgisch) einer extrakorporalen Pumpe (z.B. Kreislumpumpe oder Zentrifugalpumpe), biventrikulär
34.3x.23↔	Resektion von Läsion oder Gewebe des Mediastinums, mit Perikardteilresektion	37.65.19↔	Implantation (offen chirurgisch) einer extrakorporalen Pumpe (z.B. Kreislumpumpe oder Zentrifugalpumpe), sonstige
34.3x.24↔	Resektion von Läsion oder Gewebe des Mediastinums, mit prothetischem Gefäßersatz	37.65.20↔	Implantation (offen chirurgisch) einer parakorporalen Pumpe, n.n.bez.
34.3x.25↔	Resektion von Läsion oder Gewebe des Mediastinums, mit Lungenresektion und Gefäßersatz	37.65.21↔	Implantation (offen chirurgisch) einer parakorporalen Pumpe, univentrikulär
34.3x.26↔	Resektion von Läsion oder Gewebe des Mediastinums, mit Lungenresektion und Perikardteilresektion	37.65.22↔	Implantation (offen chirurgisch) einer parakorporalen Pumpe, biventrikulär
34.3x.27↔	Resektion von Läsion oder Gewebe des Mediastinums, mit Perikardteilresektion und Gefäßersatz	37.65.29↔	Implantation (offen chirurgisch) einer parakorporalen Pumpe, sonstige
34.3x.28↔	Resektion von Läsion oder Gewebe des Mediastinums, mit Lungen- und Perikardteilresektion und Gefäßersatz	37.65.99↔	Implantation von äusserlichem herzunterstützendem System, sonstige
34.3x.29↔	Resektion von Läsion oder Gewebe des Mediastinums, sonstige	37.66.00↔	Einsetzen von implantierbarem herzunterstützendem System, n.n.bez.
		37.66.10↔	Implantation (offen chirurgisch) einer intrakorporalen Pumpe, n.n.bez.
		37.66.11↔	Implantation (offen chirurgisch) einer intrakorporalen Pumpe, univentrikulär
		37.66.12↔	Implantation (offen chirurgisch) einer intrakorporalen Pumpe, biventrikulär
		37.66.19↔	Implantation (offen chirurgisch) einer intrakorporalen Pumpe, sonstige
		37.66.99↔	Einsetzen von implantierbarem herzunterstützendem System, sonstige

37.67.00↔	Implantation eines herzmuskelstimulierenden Systems, n.n.bez.	38.45.30↔	Resektion thorakaler Venen mit Ersatz, n.n.bez.
37.67.11↔	Implantation oder Wechsel eines myokardmodulierenden Systems (CCM)	38.45.31↔	Resektion der V. cava superior mit Ersatz
37.67.99↔	Implantation eines herzmuskelstimulierenden Systems, sonstige	38.45.38↔	Resektion sonstiger tiefer thorakaler Venen mit Ersatz
37.91↔	Offene Herzmassage	38.45.39↔	Resektion thorakaler Venen mit Ersatz, sonstige
37.99.10↔	Intramyokardiale Stammzelltherapie, n.n.bez.	38.45.99↔	Resektion von thorakalen Blutgefäßen mit Ersatz, sonstige
37.99.11↔	Intramyokardiale Stammzelltherapie ohne Anreicherung von Stammzellfraktionen oder kultureller Vermehrung	38.47.00↔	Resektion von abdominalen Venen mit Ersatz, n.n.bez.
37.99.12↔	Intramyokardiale Stammzelltherapie mit Anreicherung von Stammzellfraktionen oder kultureller Vermehrung	38.47.10↔	Resektion von tiefen abdominalen Venen mit Ersatz, n.n.bez.
37.99.19↔	Intramyokardiale Stammzelltherapie, sonstige	38.47.11↔	Resektion der V. cava inferior mit Ersatz
37.99.20↔	Operationen bei kongenitalen Anomalien des Herzens, n.n.bez.	38.47.12↔	Resektion der V. iliaca mit Ersatz
37.99.29↔	Operationen bei kongenitalen Anomalien des Herzens, sonstige	38.47.19↔	Resektion von tiefen abdominalen Venen mit Ersatz, sonstige
37.99.30↔	Ligatur eines Herzhohes	38.47.99↔	Resektion von abdominalen Venen mit Ersatz, sonstige
37.99.80↔	Reoperation an Herz und Perikard	38.63.00↔	Sonstige Exzision von Gefäßen der oberen Extremität, n.n.bez.
38.04.00↔	Inzision der Aorta, n.n.bez.	38.63.10↔	Sonstige Exzision von Arterien der oberen Extremität, n.n.bez.
38.04.10↔	Inzision von Aorta ascendens und Aortenbogen	38.63.11↔	Sonstige Exzision von Arterien der Hand
38.04.20↔	Inzision der Aorta descendens	38.63.19↔	Sonstige Exzision von Arterien der oberen Extremität, sonstige
38.04.30↔	Inzision der Aorta abdominalis	38.63.20↔	Sonstige Exzision von Venen der oberen Extremität, n.n.bez.
38.04.99↔	Inzision der Aorta, sonstige	38.63.21↔	Sonstige Exzision von tiefen Venen der oberen Extremität
38.05.00↔	Inzision von anderen thorakalen Gefäßen, n.n.bez.	38.63.29↔	Sonstige Exzision von Venen der oberen Extremität, sonstige
38.05.10↔	Inzision von anderen thorakalen Arterien	38.63.99↔	Sonstige Exzision von Gefäßen der oberen Extremität, sonstige
38.05.20↔	Inzision von thorakalen Venen, n.n.bez.	38.64.00↔	Sonstige Exzision der Aorta, n.n.bez.
38.05.21↔	Inzision von thorakalen tiefen Venen	38.64.10↔	Sonstige Exzision der thorakalen Aorta
38.05.29↔	Inzision von thorakalen Venen, sonstige	38.64.20↔	Sonstige Exzision der Aorta abdominalis
38.05.99↔	Inzision von anderen thorakalen Gefäßen, sonstige	38.64.99↔	Sonstige Exzision der Aorta, sonstige
38.07.00↔	Inzision von abdominalen Venen, n.n.bez.	38.65.00↔	Sonstige Exzision von thorakalen Gefäßen, n.n.bez.
38.07.10↔	Inzision von tiefen abdominalen Venen, n.n.bez.	38.65.10↔	Sonstige Exzision von thorakalen Arterien
38.07.11↔	Inzision der V. cava inferior	38.65.20↔	Sonstige Exzision von thorakalen Venen, n.n.bez.
38.07.12↔	Inzision der V. iliaca	38.65.21↔	Sonstige Exzision der V. cava superior
38.07.19↔	Inzision von tiefen abdominalen Venen, sonstige	38.65.22↔	Sonstige Exzision von sonstigen tiefen thorakalen Venen
38.07.99↔	Inzision von abdominalen Venen, sonstige	38.65.29↔	Sonstige Exzision von thorakalen Venen, sonstige
38.15.00↔	Endarterektomie der anderen thorakalen Gefäße, n.n.bez.	38.65.99↔	Sonstige Exzision von thorakalen Gefäßen, sonstige
38.15.10↔	Endarterektomie der A. subclavia	38.84.00↔	Sonstiger chirurgischer Verschluss der Aorta, n.n.bez.
38.15.20↔	Endarterektomie des Truncus brachiocephalicus	38.84.10↔	Sonstiger chirurgischer Verschluss der thorakalen Aorta
38.15.30↔	Endarterektomie der A. pulmonalis	38.84.20↔	Sonstiger chirurgischer Verschluss der Aorta abdominalis
38.15.40↔	Endarterektomie der V. pulmonalis	38.84.99↔	Sonstiger chirurgischer Verschluss der Aorta, sonstige
38.15.99↔	Endarterektomie der anderen thorakalen Gefäße, sonstige	38.85.10↔	Sonstiger chirurgischer Verschluss von anderen thorakalen Arterien, n.n.bez.
38.34.00↔	Resektion der Aorta mit Anastomose, n.n.bez.	38.85.11↔	Sonstiger chirurgischer Verschluss der A. subclavia
38.34.10↔	Resektion der Aorta ascendens und des Aortenbogens mit Anastomose	38.85.12↔	Sonstiger chirurgischer Verschluss der A. pulmonalis
38.34.20↔	Resektion der Aorta descendens mit Anastomose	38.85.13↔	Sonstiger chirurgischer Verschluss des Truncus brachiocephalicus
38.34.30↔	Resektion der Aorta abdominalis mit Anastomose	38.85.19↔	Sonstiger chirurgischer Verschluss von anderen thorakalen Arterien, sonstige
38.34.99↔	Resektion der Aorta mit Anastomose, sonstige	38.85.20↔	Sonstiger chirurgischer Verschluss von thorakalen Venen, n.n.bez.
38.35.00↔	Resektion von thorakalen Gefäßen mit Anastomose, n.n.bez.	38.85.21↔	Sonstiger chirurgischer Verschluss der V. cava superior
38.35.10↔	Resektion von thorakalen Arterien mit Anastomose, n.n.bez.	38.85.22↔	Sonstiger chirurgischer Verschluss der V. pulmonalis
38.35.11↔	Resektion der A. subclavia mit Anastomose	38.85.23↔	Sonstiger chirurgischer Verschluss der V. subclavia
38.35.12↔	Resektion des Truncus brachiocephalicus mit Anastomose	38.85.28↔	Sonstiger chirurgischer Verschluss von sonstigen tiefen thorakalen Venen
38.35.13↔	Resektion der A. pulmonalis mit Anastomose	38.85.29↔	Sonstiger chirurgischer Verschluss von thorakalen Venen, sonstige
38.35.19↔	Resektion von thorakalen Arterien mit Anastomose, sonstige	39.21.00↔	Anastomose von der V. cava zur A. pulmonalis, n.n.bez.
38.35.20↔	Resektion von thorakalen Venen mit Anastomose, n.n.bez.	39.21.10↔	Glenn-Operation an einem funktionell/morphologisch univentrikulären Herzen
38.35.21↔	Resektion der V. pulmonalis mit Anastomose	39.21.99↔	Anastomose von der V. cava zur A. pulmonalis, sonstige
38.35.22↔	Resektion der V. subclavia mit Anastomose	39.31.60↔	Naht der Aorta, n.n.bez.
38.35.23↔	Resektion der V. cava superior mit Anastomose	39.31.61↔	Naht der thorakalen Aorta
38.35.28↔	Resektion von thorakalen von sonstigen tiefen Venen mit Anastomose	39.31.62↔	Naht der abdominalen Aorta
38.35.29↔	Resektion von thorakalen Venen mit Anastomose, sonstige	39.31.69↔	Naht der Aorta, sonstige
38.35.99↔	Resektion von thorakalen Gefäßen mit Anastomose, sonstige	39.31.71↔	Naht der A. pulmonalis
38.45.00↔	Resektion von thorakalen Blutgefäßen mit Ersatz, n.n.bez.	39.31.72↔	Naht des Truncus brachiocephalicus
38.45.10↔	Resektion der thorakalen Aorta mit Ersatz, n.n.bez.	39.31.73↔	Naht der A. subclavia
38.45.11↔	Resektion der Aorta ascendens oder des Aortenbogens mit Ersatz	39.52.20↔	Sonstige Korrektur eines Aneurysmas der Aorta, n.n.bez.
38.45.12↔	Resektion der Aorta thoracica mit Ersatz	39.52.21↔	Sonstige offen chirurgische Korrektur eines Aneurysmas der Aorta ascendens, des Aortenbogens und der thorakalen Aorta
38.45.13↔	Resektion der Aorta thoracoabdominalis mit Ersatz	39.52.22↔	Sonstige offen chirurgische Korrektur eines Aneurysmas der Aorta abdominalis
38.45.14↔	Resektion der thorakalen Aorta und Ersatz mit Hybridprothese	39.52.29↔	Sonstige Korrektur eines Aneurysmas der Aorta, sonstige
38.45.19↔	Resektion der thorakalen Aorta mit Ersatz, sonstige	39.99.21↔	Operationen bei kongenitaler Anomalie des Aortenisthmus (Stenose) oder bei unterbrochenem Aortenbogen
38.45.20↔	Resektion sonstiger thorakaler Arterien mit Ersatz, n.n.bez.	40.22.00↔	Exzision eines mamma-internalen Lymphknotens, n.n.bez.
38.45.21↔	Resektion der A. pulmonalis mit Ersatz		
38.45.22↔	Resektion des Truncus brachiocephalicus mit Ersatz		
38.45.29↔	Resektion sonstiger thorakaler Arterien mit Ersatz		

40.22.10↔	Exzision eines mamma-internalen Lymphknotens, thorakoskopisch	40.53.11↔	Radikale Exzision von iliakalen Lymphknoten im Rahmen eines anderen Eingriffs
40.22.20↔	Exzision eines mamma-internalen Lymphknotens, offen chirurgisch	40.53.99↔	Radikale Exzision von iliakalen Lymphknoten, sonstige
40.22.99↔	Exzision eines mamma-internalen Lymphknotens, sonstige	40.59.00↔	Radikale Exzision anderer Lymphknoten, n.n.bez.
40.51.00↔	Radikale Exzision von axillären Lymphknoten, n.n.bez.	40.59.10↔	Radikale Exzision anderer Lymphknoten als selbständiger Eingriff, n.n.bez.
40.51.10↔	Radikale Exzision von axillären Lymphknoten als selbständiger Eingriff	40.59.11↔	Radikale Exzision mediastinaler Lymphknoten als selbständiger Eingriff
40.51.11↔	Radikale Exzision von axillären Lymphknoten im Rahmen eines anderen Eingriffs	40.59.12↔	Radikale Exzision peribronchialer Lymphknoten als selbständiger Eingriff
40.51.99↔	Radikale Exzision von axillären Lymphknoten, sonstige	40.59.19↔	Radikale Exzision anderer Lymphknoten als selbständiger Eingriff, sonstige
40.52.00↔	Radikale Exzision von periaortalen Lymphknoten, n.n.bez.	40.59.20↔	Radikale Exzision anderer Lymphknoten im Rahmen eines anderen Eingriffs, n.n.bez.
40.52.10↔	Radikale Exzision von retroperitonealen (paraaortal, parakaval) und pelvinalen Lymphknoten als selbständiger Eingriff	40.59.21↔	Radikale Exzision mediastinaler Lymphknoten im Rahmen eines anderen Eingriffs
40.52.11↔	Radikale Exzision von retroperitonealen (paraaortal, parakaval) und pelvinalen Lymphknoten im Rahmen eines anderen Eingriffs	40.59.22↔	Radikale Exzision peribronchialer Lymphknoten im Rahmen eines anderen Eingriffs
40.52.99↔	Radikale Exzision von periaortalen Lymphknoten, sonstige	40.59.29↔	Radikale Exzision anderer Lymphknoten im Rahmen eines anderen Eingriffs, sonstige
40.53.00↔	Radikale Exzision von iliakalen Lymphknoten, n.n.bez.		
40.53.10↔	Radikale Exzision von iliakalen Lymphknoten als selbständiger Eingriff		

Prozedur E05-3

33.71.11‡↔	Endoskopisches Einsetzen von Bronchialventil(en), ein Ventil	33.71.21‡↔	Endoskopisches Ersetzen von Bronchialventil(en), ein Ventil
33.71.12‡↔	Endoskopisches Einsetzen von Bronchialventil(en), zwei Ventile	33.71.22‡↔	Endoskopisches Ersetzen von Bronchialventil(en), zwei Ventile
33.71.13‡↔	Endoskopisches Einsetzen von Bronchialventil(en), drei Ventile	33.71.23‡↔	Endoskopisches Ersetzen von Bronchialventil(en), drei Ventile
33.71.14‡↔	Endoskopisches Einsetzen von Bronchialventil(en), vier Ventile	33.71.24‡↔	Endoskopisches Ersetzen von Bronchialventil(en), vier Ventile
33.71.15‡↔	Endoskopisches Einsetzen von Bronchialventil(en), fünf und mehr Ventile	33.71.25‡↔	Endoskopisches Ersetzen von Bronchialventil(en), fünf und mehr Ventile

ADRG E06**Andere Lungenresektionen, Biopsie an Thoraxorganen und Eingriffe an der Thoraxwand**

Prozedur in Tabelle E06-1

DRG E06A**Andere Lungenresektionen, Biopsie an Thoraxorganen und Eingriffe an der Thoraxwand mit äusserst schweren CC oder chirurgischer Lungenvolumenreduktion**

PCCL > 3 oder Prozedur in Tabelle E06-2

DRG E06B**Andere Lungenresektionen, Biopsie an Thoraxorganen und Eingriffe an der Thoraxwand ohne äusserst schwere CC, ohne chirurgische Lungenvolumenreduktion, Alter < 16 Jahre**

Alter < 16 Jahre

DRG E06C**Andere Lungenresektionen, Biopsie an Thoraxorganen und Eingriffe an der Thoraxwand ohne äusserst schwere CC, ohne chirurgische Lungenvolumenreduktion, Alter > 15 Jahre****Prozedur E06-1**

07.16.00↔	Biopsie am Thymus, n.n.bez.	32.09.20↔	Sonstige lokale Exzision oder Destruktion von Läsion oder Gewebe an einem Bronchus, durch Thorakoskopie
07.16.11↔	Offene Biopsie am Thymus	32.09.99↔	Sonstige lokale Exzision oder Destruktion von Läsion oder Gewebe an einem Bronchus, sonstige
07.16.99↔	Biopsie am Thymus, sonstige	32.20↔	Thorakoskopische Exzision von Läsion oder Gewebe an der Lunge
07.81↔	Sonstige partielle Exzision am Thymus	32.21↔	Plikatur einer Emphysemlase
07.83↔	Thorakoskopische partielle Exzision am Thymus	32.22↔	Chirurgische Lungenvolumenreduktion
07.91↔	Exploration im Gebiet des Thymus	32.23↔	Offene Exzision von Läsion oder Gewebe an der Lunge
07.92↔	Sonstige Inzision am Thymus	32.25↔	Thorakoskopische Ablation von Läsion oder Gewebe an der Lunge
07.93↔	Plastische Rekonstruktion am Thymus	32.26↔	Sonstige und nicht näher bezeichnete Exzision von Läsion oder Gewebe an der Lunge
07.95↔	Thorakoskopische Inzision am Thymus	32.29↔	Sonstige lokale Exzision oder Destruktion von Läsion oder Gewebe an der Lunge
07.98↔	Sonstige und nicht näher bezeichnete thorakoskopische Operationen am Thymus	32.30↔	Thorakoskopische Segmentresektion der Lunge
07.99↔	Sonstige und nicht näher bezeichnete Operationen am Thymus		
32.09.00↔	Sonstige lokale Exzision oder Destruktion von Läsion oder Gewebe an einem Bronchus, n.n.bez.		
32.09.10↔	Sonstige lokale Exzision oder Destruktion von Läsion oder Gewebe an einem Bronchus, durch Thorakotomie		

32.39↔	Sonstige und nicht näher bezeichnete Segmentresektion der Lunge	34.79.32↔	Sonstige plastische Rekonstruktion an der Brustwand, offene Reposition einer Sternumfraktur, durch Platte
33.25↔	Offene Bronchusbiopsie	34.79.39↔	Sonstige plastische Rekonstruktion an der Brustwand, offene Reposition einer Sternumfraktur, sonstige
33.28↔	Offene Lungenbiopsie	34.79.40↔	Sonstige plastische Rekonstruktion an der Brustwand, Knochenplastik und Knochen transplantation
33.34.10↔	Thorakoplastik, partiell	34.79.99↔	Sonstige plastische Rekonstruktion an der Brustwand, sonstige
33.34.20↔	Thorakoplastik, komplett	37.24.00↔	Perikardbiopsie, n.n.bez.
33.34.99↔	Thorakoplastik, sonstige	37.24.20↔	Offene Perikardbiopsie
34.27.00↔	Biopsie am Zwerchfell, n.n.bez.	37.24.99↔	Perikardbiopsie, sonstige
34.27.20↔	Offene Biopsie am Zwerchfell	37.25.00↔	Herzbiopsie, n.n.bez.
34.27.99↔	Biopsie am Zwerchfell, sonstige	37.25.20↔	Transvasale Biopsie des Endokards, Myokards und Endomyokards
34.71↔	Naht einer Brustwandverletzung	37.25.30↔	Herzbiopsie, offen
34.72↔	Verschluss einer Thorakostomie	37.25.99↔	Herzbiopsie, sonstige
34.74↔	Korrektur einer Brustwanddeformität	37.49↔	Sonstige plastische Rekonstruktion am Herzen und Perikard
34.79.00↔	Sonstige plastische Rekonstruktion an der Brustwand, n.n.bez.	37.4x.00↔	Plastische Rekonstruktion von Herz und Perikard, n.n.bez.
34.79.10↔	Sonstige plastische Rekonstruktion an der Brustwand, sekundärer Verschluss einer Thorakotomie, n.n.bez.	37.4x.10↔	Naht des Perikardes (nach Verletzung)
34.79.11↔	Sonstige plastische Rekonstruktion an der Brustwand, sekundärer Verschluss einer Thorakotomie, durch Draht	37.4x.11↔	Plastische Rekonstruktion des Perikards, sonstige
34.79.12↔	Sonstige plastische Rekonstruktion an der Brustwand, sekundärer Verschluss einer Thorakotomie, durch Platte	37.4x.20↔	Naht des Myokardes (nach Verletzung)
34.79.19↔	Sonstige plastische Rekonstruktion an der Brustwand, sekundärer Verschluss einer Thorakotomie, sonstige	37.4x.21↔	Plastische Rekonstruktion des Myokard, sonstige
34.79.20↔	Sonstige plastische Rekonstruktion an der Brustwand, Stabilisierung, offen chirurgisch, n.n.bez.	40.59.11↔	Radikale Exzision mediastinaler Lymphknoten als selbständiger Eingriff
34.79.21↔	Sonstige plastische Rekonstruktion an der Brustwand, Stabilisierung, offen chirurgisch, durch Draht	40.59.12↔	Radikale Exzision peribronchialer Lymphknoten als selbständiger Eingriff
34.79.22↔	Sonstige plastische Rekonstruktion an der Brustwand, Stabilisierung, offen chirurgisch, durch Platte	40.59.21↔	Radikale Exzision mediastinaler Lymphknoten im Rahmen eines anderen Eingriffs
34.79.29↔	Sonstige plastische Rekonstruktion an der Brustwand, Stabilisierung, offen chirurgisch, sonstige	40.59.22↔	Radikale Exzision peribronchialer Lymphknoten im Rahmen eines anderen Eingriffs
34.79.30↔	Sonstige plastische Rekonstruktion an der Brustwand, offene Reposition einer Sternumfraktur, n.n.bez.	42.83↔	Verschluss einer Ösophagostomie
34.79.31↔	Sonstige plastische Rekonstruktion an der Brustwand, offene Reposition einer Sternumfraktur, durch Draht	53.82↔	Operation einer parasternalen Hernie

Prozedur E06-2

32.22↔ Chirurgische Lungenvolumenreduktion

ADRG E07 Eingriffe bei Schlafapnoesyndrom

Hauptdiagnose in Tabelle E07-1 und Prozedur in Tabelle E07-2

DRG E07Z Eingriffe bei Schlafapnoesyndrom

Hauptdiagnose E07-1

E66.20	Übermaß Adipos m alveolärer Hypoventilat: BMI 30 - < 35	G47.31	Obstruktives Schlafapnoe-Syndrom
E66.21	Übermaß Adipos m alveolärer Hypoventilat: BMI 35 - < 40	G47.32	Schlafbezogenes Hypoventilations-Syndrom
E66.22	Übermaß Adipos m alveolärer Hypoventilat: BMI 40 u mehr	G47.38	Sonstige Schlafapnoe
E66.29	Übermaß Adipositas m alveolärer Hypoventilat: BMI nnbez	G47.39	Schlafapnoe, nicht näher bezeichnet
G47.30	Zentrales Schlafapnoe-Syndrom		

Prozedur E07-2

21.5↔	Submuköse Resektion des Nasenseptums	21.83.12↔	Septorhinoplastik mit Korrektur des Knochens und des Knorpels
21.61↔	Konchektomie durch Kauterisation oder Kryochirurgie	21.83.20↔	Totale plastische Nasenrekonstruktion mit Implantation von alloplastischen Materialien
21.69.00↔	Sonstige Konchektomie, n.n.bez.	21.83.99↔	Totale plastische Nasenrekonstruktion, sonstige
21.69.10↔	Konchotomie und Abtragung von hinteren Enden	21.84↔	Revision einer Rhinoplastik
21.69.11↔	Submuköse Resektion (Turbinoplastik)	21.85↔	Augmentationsrhinoplastik
21.69.12↔	Sonstige Operationen an der unteren Nasenmuschel	21.86.00↔	Rhinoplastik der Nasenweichteile, n.n.bez.
21.69.99↔	Sonstige Konchektomie, sonstige	21.86.10↔	Rhinoplastik der Nasenweichteile, äußere Nase
21.83.00↔	Totale plastische Nasenrekonstruktion, n.n.bez.	21.86.11↔	Rhinoplastik mit lokalen oder distalen Lappen
21.83.10↔	Septorhinoplastik mit Korrektur des Knorpels oder des Knochens, mit lokalen autogenen Transplantaten	21.86.99↔	Rhinoplastik der Nasenweichteile, sonstige
21.83.11↔	Septorhinoplastik mit Korrektur des Knorpels oder des Knochens, mit distalen autogenen Transplantaten, allopathen oder xenogenen Transplantaten	21.87↔	Sonstige Rhinoplastik
		21.88.00↔	Sonstige Septumplastik, n.n.bez.
		21.88.10↔	Septumplastik, Septumunterfütterung



21.88.11↔	Septumplastik, Verschluss einer Septumperforation mit Schleimhaut-Verschiebelappen	30.3x.00↔	Vollständige Laryngektomie, n.n.bez.
21.88.12↔	Septumplastik, Plastische Korrektur ohne Resektion	30.3x.10↔	Vollständige Laryngektomie, ohne Rekonstruktion
21.88.13↔	Septumplastik, Plastische Korrektur mit Resektion	30.3x.11↔	Vollständige Laryngektomie, Rekonstruktion mit lokaler Schleimhaut
21.88.14↔	Septumplastik, Plastische Rekonstruktion des Nasenseptums, mit lokalen autogenen Transplantaten (Austauschplastik)	30.3x.12↔	Vollständige Laryngektomie, Rekonstruktion mit nicht vaskularisiertem Transplantat
21.88.15↔	Septumplastik, Plastische Rekonstruktion des Nasenseptums, mit distalen autogenen Transplantaten, allogenen oder xenogenen Transplantaten	30.3x.13↔	Vollständige Laryngektomie, Rekonstruktion mit gestieltem regionalen Lappen
21.88.99↔	Sonstige Septumplastik, sonstige	30.3x.14↔	Vollständige Laryngektomie, Rekonstruktion mit gestieltem Fernlappen
21.89↔	Sonstige plastische Rekonstruktion und Operationen an der Nase	30.3x.15↔	Vollständige Laryngektomie, Rekonstruktion mit freiem mikrovaskulär-anastomosierten Transplantat
21.99.00↔	Sonstige Nasenoperationen, n.n.bez.	30.3x.16↔	Vollständige Laryngektomie, Rekonstruktion mit freiem Darmtransplantat
21.99.10↔	Einseitige Resektion einer Choanalatresie transnasal endoskopisch	30.3x.17↔	Vollständige Laryngektomie, Rekonstruktion mit Magenhochzug
21.99.20↔	Beidseitige Resektion einer Choanalatresie transnasal endoskopisch	30.3x.19↔	Vollständige Laryngektomie, sonstige Rekonstruktion
21.99.99↔	Sonstige Nasenoperationen, sonstige	30.3x.99↔	Vollständige Laryngektomie, sonstige
27.61↔	Naht einer Rissverletzung am Gaumen	30.4x.00↔	Radikale Laryngektomie, n.n.bez.
27.62.12↔	Primäre plastische Rekonstruktion am weichen Gaumen	30.4x.10↔	Radikale Laryngektomie, mit Pharyngektomie, ohne Rekonstruktion
27.62.21↔	Sekundäre plastische Rekonstruktion am knöchernen Gaumen mit Knochentransplantat	30.4x.11↔	Radikale Laryngektomie, mit Pharyngektomie, Rekonstruktion mit lokaler Schleimhaut
27.62.22↔	Sekundäre plastische Rekonstruktion am weichen Gaumen	30.4x.12↔	Radikale Laryngektomie, mit Pharyngektomie, Rekonstruktion mit nicht vaskularisiertem Transplantat
27.69.00↔	Sonstige plastische Rekonstruktion am Gaumen, n.n.bez.	30.4x.13↔	Radikale Laryngektomie, mit Pharyngektomie, Rekonstruktion mit gestieltem regionalen Lappen
27.69.10↔	Plastische Rekonstruktion am weichen Gaumen	30.4x.14↔	Radikale Laryngektomie, mit Pharyngektomie, Rekonstruktion mit gestieltem Lappen
27.69.11↔	Plastische Rekonstruktion am knöchernen Gaumen	30.4x.15↔	Radikale Laryngektomie, mit Pharyngektomie, Rekonstruktion mit freiem mikrovaskulär-anastomosierten Transplantat
27.69.99↔	Sonstige plastische Rekonstruktion am Gaumen, sonstige	30.4x.16↔	Radikale Laryngektomie, mit Pharyngektomie, Rekonstruktion mit freiem Darmtransplantat
27.73↔	Plastische Rekonstruktion an der Uvula	30.4x.17↔	Radikale Laryngektomie, mit Pharyngektomie, Rekonstruktion mit Magenhochzug
28.2x.00↔	Tonsillektomie ohne Adenoidektomie, n.n.bez.	30.4x.19↔	Radikale Laryngektomie, mit Pharyngektomie, sonstige Rekonstruktion
28.2x.10↔	Partielle Resektion der Tonsille [Tonsillotomie] ohne Adenoidektomie	30.4x.20↔	Radikale Laryngektomie, mit Pharyngektomie und Schilddrüsenresektion, ohne Rekonstruktion
28.2x.11↔	Total Tonsillektomie ohne Adenoidektomie	30.4x.21↔	Radikale Laryngektomie, mit Pharyngektomie und Schilddrüsenresektion, Rekonstruktion mit lokaler Schleimhaut
28.2x.12↔	Abszess tonsillektomie	30.4x.22↔	Radikale Laryngektomie, mit Pharyngektomie und Schilddrüsenresektion, Rekonstruktion mit nicht vaskularisiertem Transplantat
28.2x.99↔	Tonsillektomie ohne Adenoidektomie, sonstige	30.4x.23↔	Radikale Laryngektomie, mit Pharyngektomie und Schilddrüsenresektion, Rekonstruktion mit gestieltem regionalen Lappen
28.3↔	Tonsillektomie mit Adenoidektomie	30.4x.24↔	Radikale Laryngektomie, mit Pharyngektomie und Schilddrüsenresektion, Rekonstruktion mit gestieltem Lappen
28.4↔	Exzision eines Tonsillenrestes	30.4x.25↔	Radikale Laryngektomie, mit Pharyngektomie und Schilddrüsenresektion, Rekonstruktion mit freiem mikrovaskulär-anastomosierten Transplantat
28.6↔	Adenoidektomie ohne Tonsillektomie	30.4x.26↔	Radikale Laryngektomie, mit Pharyngektomie und Schilddrüsenresektion, Rekonstruktion mit freiem Darmtransplantat
29.33.00↔	(Partielle) Pharyngektomie, n.n.bez.	30.4x.27↔	Radikale Laryngektomie, mit Pharyngektomie und Schilddrüsenresektion, Rekonstruktion mit Magenhochzug
29.33.10↔	Partielle Pharyngektomie, ohne Rekonstruktion	30.4x.29↔	Radikale Laryngektomie, mit Pharyngektomie und Schilddrüsenresektion, sonstige Rekonstruktion
29.33.11↔	Partielle Pharyngektomie, Rekonstruktion mit gestieltem regionalen oder Fernlappen	30.4x.99↔	Radikale Laryngektomie, sonstige
29.33.12↔	Partielle Pharyngektomie, Rekonstruktion mit freiem mikrovaskulär-anastomosierten Transplantat		
29.33.20↔	Totale Pharyngektomie, Rekonstruktion mit gestieltem regionalen oder Fernlappen		
29.33.21↔	Totale Pharyngektomie, Rekonstruktion mit freiem mikrovaskulär-anastomosierten Transplantat, freiem Darmtransplantat oder Magenhochzug		
29.33.99↔	(Partielle) Pharyngektomie, sonstige		
29.4x.00↔	Plastische Rekonstruktion am Pharynx, n.n.bez.		
29.4x.10↔	Plastische Rekonstruktion am Pharynx, mit lokaler Schleimhaut oder freiem Hautlappen		
29.4x.11↔	Plastische Rekonstruktion am Pharynx, mit gestieltem myokutanen Lappen		
29.4x.12↔	Plastische Rekonstruktion am Pharynx, mit mikrovaskulär anastomosiertem Transplantat, Darmtransplantat oder Magenhochzug		
29.4x.99↔	Plastische Rekonstruktion am Pharynx, sonstige		
29.59↔	Sonstige plastische Rekonstruktion am Pharynx		

ADRG E08**Strahlentherapie bei Krankheiten und Störungen der Atmungsorgane mehr als ein Belegungstag**

Verweildauer > 1 Tag und Prozedur in Tabelle E08-1

DRG E08A**Strahlentherapie bei Krankheiten und Störungen der Atmungsorgane mehr als ein Belegungstag mit äusserst schweren CC oder komplizierende Prozeduren**

PCCL > 3 oder Komplizierende Prozeduren

DRG E08B**Strahlentherapie bei Krankheiten und Störungen der Atmungsorgane, mehr als ein Belegungstag****Prozedur E08-1**

92.21.00↔	Oberflächenstrahlentherapie: n.n.bez.	92.25.15↔	Teleradiotherapie mit Elektronen, Linearbeschleuniger, intensitätsmodulierte Radiotherapie, mit bildgestützter Einstellung
92.21.01↔	Oberflächenstrahlentherapie: Bis zu 2 Bestrahlungsfeldern	92.25.21↔	Teleradiotherapie mit Elektronen, Linearbeschleuniger, bis zu 2 Bestrahlungsfelder, ohne bildgestützte Einstellung
92.21.02↔	Oberflächenstrahlentherapie: Mehr als 2 Bestrahlungsfelder	92.25.22↔	Teleradiotherapie mit Elektronen, Linearbeschleuniger, mehr als 2 Bestrahlungsfelder, ohne bildgestützte Einstellung
92.22.00↔	Orthovoltstrahlentherapie: n.n.bez. Orthovoltstrahlentherapie: n.n.bez.	92.25.23↔	Teleradiotherapie mit Elektronen, Linearbeschleuniger, 3D-geplante Bestrahlung, ohne bildgestützte Einstellung
92.22.01↔	Orthovoltstrahlentherapie: Bis zu 2 Bestrahlungsfeldern	92.25.24↔	Teleradiotherapie mit Elektronen, Linearbeschleuniger, intensitätsmodulierte Radiotherapie, ohne bildgestützte Einstellung
92.22.02↔	Orthovoltstrahlentherapie: Mehr als 2 Bestrahlungsfelder	92.26.00↔	Teleradiotherapie mit anderen Partikelstrahlen, n.n.bez.
92.22.11↔	Intraoperative Röntgenstrahlentherapie, bis 300 kV	92.26.10↔	Protonentherapie, bis zu 2 Bestrahlungsfelder, ohne bildgestützte Einstellung
92.22.12↔	Intraoperative Röntgenstrahlentherapie, 300 kV - < 1 MV	92.26.11↔	Protonentherapie, bis zu 2 Bestrahlungsfelder, mit bildgestützter Einstellung
92.22.19↔	Intraoperative Röntgenstrahlentherapie, sonstige	92.26.20↔	Protonentherapie, mehr als 2 Bestrahlungsfelder, ohne bildgestützte Einstellung
92.23.00↔	Hochvoltstrahlentherapie, n.n.bez.	92.26.21↔	Protonentherapie, mehr als 2 Bestrahlungsfelder, mit bildgestützter Einstellung
92.23.01↔	Telekobaltgerät bis zu 2 Bestrahlungsfelder	92.26.99↔	Teleradiotherapie mit anderen Partikelstrahlen, sonstige
92.23.02↔	Telekobaltgerät 3 bis 4 Bestrahlungsfelder	92.27.00↔	Implantation oder Einsetzen radioaktiver Elemente (Brachytherapie mit umschlossenen Radionukliden), Körperoberfläche, sonstiger oder n.n.bez. Applikationsort
92.23.03↔	Telekobaltgerät mehr als 4 Bestrahlungsfelder oder 3D-geplante Bestrahlung	92.27.10↔	Implantation oder Einsetzen radioaktiver Elemente (Brachytherapie mit umschlossenen Radionukliden), weibliche Geschlechtsorgane, n.n.bez.
92.23.08↔	Hochvoltstrahlentherapie: andere Isotope	92.27.11↔	Implantation oder Einsetzen radioaktiver Elemente (Brachytherapie mit umschlossenen Radionukliden), intrauterin
92.23.09↔	Telekobaltgerät, Sonstige	92.27.12↔	Implantation oder Einsetzen radioaktiver Elemente (Brachytherapie mit umschlossenen Radionukliden), intravaginal
92.24.00↔	Teleradiotherapie mit Photonen, Linearbeschleuniger, n.n.bez.	92.27.13↔	Implantation oder Einsetzen radioaktiver Elemente (Brachytherapie mit umschlossenen Radionukliden), intrauterin und intravaginal kombiniert
92.24.01↔	Teleradiotherapie mit Photonen, Linearbeschleuniger, Großfeldbestrahlung	92.27.21↔	Implantation oder Einsetzen radioaktiver Elemente (Brachytherapie mit umschlossenen Radionukliden), Körperoberfläche
92.24.02↔	Teleradiotherapie mit Photonen, Linearbeschleuniger, Halbkörperbestrahlung	92.27.22↔	Implantation oder Einsetzen radioaktiver Elemente (Brachytherapie mit umschlossenen Radionukliden), intrakavitär
92.24.03↔	Teleradiotherapie mit Photonen, Linearbeschleuniger, Ganzkörperbestrahlung	92.27.23↔	Implantation oder Einsetzen radioaktiver Elemente (Brachytherapie mit umschlossenen Radionukliden), intraluminal
92.24.04↔	Teleradiotherapie mit Photonen, Linearbeschleuniger, Intraoperative Strahlentherapie	92.27.30↔	Implantation oder Einsetzen radioaktiver Elemente (Brachytherapie mit umschlossenen Radionukliden), Gefäss n.n.bez.
92.24.09↔	Teleradiotherapie mit Photonen, Linearbeschleuniger, sonstige	92.27.31↔	Implantation oder Einsetzen radioaktiver Elemente (Brachytherapie mit umschlossenen Radionukliden), Koronargefäss
92.24.11↔	Teleradiotherapie mit Photonen, Linearbeschleuniger, bis zu 2 Bestrahlungsfelder: Mit bildgestützter Einstellung	92.27.39↔	Implantation oder Einsetzen radioaktiver Elemente (Brachytherapie mit umschlossenen Radionukliden), sonstiges Gefäss
92.24.12↔	Teleradiotherapie mit Photonen, Linearbeschleuniger, mehr als 2 Bestrahlungsfelder: Mit bildgestützter Einstellung	92.27.40↔	Implantation oder Einsetzen radioaktiver Elemente (Brachytherapie mit umschlossenen Radionukliden), intraoperativ
92.24.13↔	Teleradiotherapie mit Photonen, Linearbeschleuniger, 3D-geplante Bestrahlung: Mit bildgestützter Einstellung	92.27.70↔	Radioaktive Moulagen, n.n.bez.
92.24.14↔	Teleradiotherapie mit Photonen, Linearbeschleuniger, intensitätsmodulierte Radiotherapie: Mit bildgestützter Einstellung	92.27.71↔	Radioaktive Moulagen: Konstruktion und Applikation von oberflächlichen radioaktiven Moulagen
92.24.21↔	Teleradiotherapie mit Photonen, Linearbeschleuniger, bis zu 2 Bestrahlungsfelder: Ohne bildgestützte Einstellung	92.27.72↔	Radioaktive Moulagen: Konstruktion und Applikation von nicht auf der Körperoberfläche verwendeten Applikatoren
92.24.22↔	Teleradiotherapie mit Photonen, Linearbeschleuniger, mehr als 2 Bestrahlungsfelder: Ohne bildgestützte Einstellung	92.27.73↔	Radioaktive Moulagen: Konstruktion und Applikation von Augenapplikatoren
92.24.23↔	Teleradiotherapie mit Photonen, Linearbeschleuniger, 3D-geplante Bestrahlung: Ohne bildgestützte Einstellung	92.27.79↔	Radioaktive Moulagen, sonstige
92.24.24↔	Teleradiotherapie mit Photonen, Linearbeschleuniger, intensitätsmodulierte Radiotherapie: Ohne bildgestützte Einstellung	92.30.00↔	Stereotaktische Bestrahlung, einzeitig, n.n.bez.
92.24.30↔	Teleradiotherapie mit Photonen: hochkomplexe Radiotherapie mit spezialisierter Ausstattung	92.30.01↔	Stereotaktische Bestrahlung, einzeitig: Zerebral, n.n.bez.
92.25.00↔	Teleradiotherapie mit Elektronen, Linearbeschleuniger, n.n.bez.	92.30.02↔	Stereotaktische Bestrahlung, einzeitig: Extrazerebral, n.n.bez.
92.25.01↔	Teleradiotherapie mit Elektronen, Linearbeschleuniger, Großfeldbestrahlung	92.30.20↔	Stereotaktische Bestrahlung, einzeitig: Zerebral, intensitätsmodulierte Radiotherapie
92.25.02↔	Teleradiotherapie mit Elektronen, Linearbeschleuniger, Halbkörperbestrahlung		
92.25.03↔	Teleradiotherapie mit Elektronen, Linearbeschleuniger, Ganzkörperbestrahlung		
92.25.04↔	Teleradiotherapie mit Elektronen, Linearbeschleuniger, Intraoperative Strahlentherapie		
92.25.09↔	Teleradiotherapie mit Elektronen, Linearbeschleuniger, sonstige		
92.25.11↔	Teleradiotherapie mit Elektronen, Linearbeschleuniger, mit bildgestützte Einstellung		
92.25.12↔	Teleradiotherapie mit Elektronen, Linearbeschleuniger, bis zu 2 Bestrahlungsfelder, mit bildgestützte Einstellung		
92.25.13↔	Teleradiotherapie mit Elektronen, Linearbeschleuniger, mehr als 2 Bestrahlungsfelder, mit bildgestützter Einstellung		
92.25.14↔	Teleradiotherapie mit Elektronen, Linearbeschleuniger, 3D-geplante Bestrahlung, mit bildgestützter Einstellung		

92.30.21↔	Stereotaktische Bestrahlung, einzeitig: Zerebral, intensitätsmodulierte Bogenbestrahlung (IMAT)	92.39.11↔	Andere Hochvoltstrahlentherapie, stereotaktische Bestrahlung, fraktioniert, extrazerebral, n.n.bez.
92.30.22↔	Stereotaktische Bestrahlung, einzeitig: Zerebral, bildgestützte Einstellung	92.39.20↔	Andere Hochvoltstrahlentherapie, stereotaktische Bestrahlung, fraktioniert: zerebral, intensitätsmodulierte Radiotherapie
92.30.30↔	Stereotaktische Bestrahlung, einzeitig: Extrazerebral, intensitätsmodulierte Radiotherapie	92.39.21↔	Andere Hochvoltstrahlentherapie, stereotaktische Bestrahlung, fraktioniert: zerebral, intensitätsmodulierte Bogenbestrahlung (IMAT)
92.30.31↔	Stereotaktische Bestrahlung, einzeitig: Extrazerebral, intensitätsmodulierte Bogenbestrahlung (IMAT)	92.39.22↔	Andere Hochvoltstrahlentherapie, stereotaktische Bestrahlung, fraktioniert: zerebral, bildgestützte Einstellung
92.30.32↔	Stereotaktische Bestrahlung, einzeitig: Extrazerebral, bildgestützte Einstellung	92.39.29↔	Andere Hochvoltstrahlentherapie, stereotaktische Bestrahlung, fraktioniert, zerebral, sonstige
92.30.99↔	Stereotaktische Bestrahlung, einzeitig, sonstige	92.39.30↔	Andere Hochvoltstrahlentherapie, stereotaktische Bestrahlung, fraktioniert: extrazerebral, intensitätsmodulierte Radiotherapie
92.31.00↔	Radiochirurgie mit Photonen n.n. bez., zerebral	92.39.31↔	Andere Hochvoltstrahlentherapie, stereotaktische Bestrahlung, fraktioniert: extrazerebral, intensitätsmodulierte Bogenbestrahlung (IMAT)
92.31.10↔	Radiochirurgie mit Photonen n.n. bez., extrazerebral	92.39.32↔	Andere Hochvoltstrahlentherapie, stereotaktische Bestrahlung, fraktioniert: extrazerebral, bildgestützte Einstellung
92.32.00↔	Mehrquellige Photon-Radiochirurgie, n.n.bez.	92.39.39↔	Andere Hochvoltstrahlentherapie, stereotaktische Bestrahlung, fraktioniert, extrazerebral, sonstige
92.32.01↔	Mehrquellige Photon-Radiochirurgie: Gamma-knife	92.41↔	Intraoperative Strahlentherapie mit Elektronen
92.33.00↔	Teilchen-Radiochirurgie, n.n.bez.		
92.33.01↔	Andere Hochvoltstrahlentherapie: Stereotaktische Bestrahlung, einzeitig, zerebral		
92.33.11↔	Andere Hochvoltstrahlentherapie: Stereotaktische Bestrahlung, einzeitig, extrazerebral		
92.39.01↔	Andere Hochvoltstrahlentherapie, stereotaktische Bestrahlung, fraktioniert,zerebral, n.n.bez.		

ADRG E36**Intensivmedizinische Komplexbehandlung > 392 / 552 Aufwandspunkte**

Intensivmedizinische Komplexbehandlung > 392 / 552 Aufwandspunkte

DRG E36Z**Intensivmedizinische Komplexbehandlung > 392 / 552 Aufwandspunkte****ADRG E40****Krankheiten und Störungen der Atmungsorgane mit Beatmung > 24 Stunden oder ARDS**

Hauptdiagnose in Tabelle E40-1 und Dauer der maschinellen Beatmung > 24 Stunden oder Hauptdiagnose in Tabelle E40-2

DRG E40A**Krankheiten und Störungen der Atmungsorgane mit Beatmung > 24 Stunden, mit äusserst schweren CC oder ARDS, Alter < 16 Jahre oder komplizierende Diagnosen**

(PCCL > 3 oder Hauptdiagnose in Tabelle E40-2) und Alter < 16 Jahre oder Nebendiagnose in Tabelle E40-3

DRG E40B**Krankheiten und Störungen der Atmungsorgane mit Beatmung > 24 Stunden, mit äusserst schweren CC oder ARDS oder Para-/Tetraplegie, Alter > 15 Jahre**

Hauptdiagnose in Tabelle E40-2 oder PCCL > 3 oder Nebendiagnose in Tabelle E40-4

DRG E40C**Krankheiten und Störungen der Atmungsorgane mit Beatmung > 24 Stunden****Hauptdiagnose E40-1**

A06.5	Lungenabszess durch Amöben	A16.5	Tuberkulöse Pleuritis oh Ang bakt, molekbiol od hist Sich
A15.0	LuTB, d mikr Unt Sput ges, m/o Nachw d Kult o molbiol Verf	A16.7	Prim TB AtmOrg oh Ang bakt, molekularbiol od hist Sich
A15.1	Lungentuberkulose, nur durch Kultur gesichert	A16.8	Sonst TB AtmOrg oh Ang bakt, molekularbiol od hist Sich
A15.2	Lungentuberkulose, histologisch gesichert	A16.9	Nnbez TB AtmOrg oh Ang bakt, molekbiol od hist Sich
A15.3	LungenTB, durch so u nnbez Untersuchungsverf gesichert	A17.0	Tuberkulöse Meningitis
A15.4	TB intrathor Lymphknoten, bakt, molbiol od histol gesichert	A17.1	Meningeales Tuberkulom
A15.5	TB Larynx, Trach u Bronch, bakt, molbiol od histol gesichert	A17.8	Sonstige Tuberkulose Nervensystem
A15.6	Tuberkulöse Pleuritis, bakt, molbiol od histol gesichert	A17.9	Tuberkulose des Nervensystems, nnbez
A15.7	Primäre TB Atmungsorgane, bakt, molbiol od histol gesichert	A18.2	Tuberkulose peripherer Lymphknoten
A15.8	Sonst TB Atmungsorgane, bakt, molbiol od histol gesichert	A18.8	Tuberkulose sonstiger nbez Organe
A15.9	Nnbez TB Atmungsorgane, bakt, molekbiol od histol gesich	A19.0	Akute Miliartuberkulose einer einzel nbez Lokalisation
A16.0	Lungentuberkulose, bakt, molbiol u histol n gesichert	A19.1	Akute Miliartuberkulose mehrerer Lokalisationen
A16.1	Lungentuberkulose, bakt, molbiol u hist Unt n durchgef	A19.2	Akute Miliartuberkulose, nnbez
A16.2	LungenTB oh Angabe bakt, molekularbiol od histol Sicher	A19.8	Sonstige Miliartuberkulose
A16.3	TB intrathorak LK oh Ang bakt, molekularbiol od hist Sicher	A19.9	Miliartuberkulose, nnbez
A16.4	TB Larynx/Trach/Bronch oh Ang bakt, molekbiol od hist Sich	A20.2	Lungenpest

A21.2	Pulmonale Tularämie	D19.0	Gutart Neubildung mesotheliales Gewebe Pleura
A22.1	Lungenmilzbrand	D38.1	NB unsich/unbek Veralth Trachea Bronch Lunge
A31.0	Infektion Lunge durch sonstige Mykobakterien	D38.2	NB unsich/unbek Verhalt Pleura
A37.0	Keuchhusten durch Bordetella pertussis	D38.3	NB unsich/unbek Verhalt Mediastinum
A37.1	Keuchhusten durch Bordetella parapertussis	D38.4	NB unsich/unbek Verhalt Thymus
A37.8	Keuchhusten durch sonstige Bordetella-Spezies	D38.5	NB unsich/unbek Verhalt Sonst Atmungsorg
A37.9	Keuchhusten, nnbez	D38.6	NB unsich/unbek Verhalt Atmungsorgan, nnbez
A42.0	Aktinomykose der Lunge	D86.0	Sarkoidose Lunge
A43.0	Pulmonale Nokardiose	D86.1	Sarkoidose Lymphknoten
A48.1	Legionellose mit Pneumonie	D86.2	Sarkoidose Lunge m Sarkoidose LK
A48.2	Legionellose ohne Pneumonie [Pontiac-Fieber]	D86.3	Sarkoidose Haut
A70	Infektionen d Chlamydia psittaci	D86.8	Sarkoidose an sonst u komb Lok
B01.2	Varizellen-Pneumonie	D86.9	Sarkoidose, nnbez
B05.2	Masern, kompliziert durch Pneumonie	E66.20	Übermaß Adipos m alveolärer Hypoventilat: BMI 30 - < 35
B25.0	Pneumonie durch Zytomegalieviren	E66.21	Übermaß Adipos m alveolärer Hypoventilat: BMI 35 - < 40
B33.0	Pleurodynia epidemica	E66.22	Übermaß Adipos m alveolärer Hypoventilat: BMI 40 u mehr
B37.1	Kandidose der Lunge	E66.29	Übermaß Adipositas m alveolärer Hypoventilat: BMI nnbez
B38.0	Akute Kokzidioidomykose Lunge	E84.0	Zystische Fibrose mit Lungenmanifestationen
B38.1	Chronische Kokzidioidomykose der Lunge	E84.80	Zystische Fibrose mit Lungen- und Darm-Manifestation
B38.2	Kokzidioidomykose der Lunge, nnbez	E84.87	Zystische Fibrose mit sonstigen multiplen Manifestationen
B39.0	Akute Histoplasmose Lunge durch Histoplasma capsulatum	E84.88	Zystische Fibrose mit sonstigen Manifestationen
B39.1	Chron Histoplasmose Lunge durch Histoplasma capsulatum	E84.9	Zystische Fibrose, nicht näher bezeichnet
B39.2	Histoplasm Lunge durch Histoplasma capsulatum, nnbez	F45.33	Somatof auton Fktstör, Atmungssyst
B40.0	Akute Blastomykose der Lunge	G47.30	Zentrales Schlafapnoe-Syndrom
B40.1	Chronische Blastomykose der Lunge	G47.31	Obstruktives Schlafapnoe-Syndrom
B40.2	Blastomykose der Lunge, nnbez	G47.32	Schlafbezogenes Hypoventilations-Syndrom
B42.0	Sporotrichose der Lunge	G47.38	Sonstige Schlafapnoe
B44.0	Invasive Aspergilliose der Lunge	G47.39	Schlafapnoe, nicht näher bezeichnet
B44.1	Sonstige Aspergilliose der Lunge	I26.0	Lungenembolie mit Angabe eines akuten Cor pulmonale
B45.0	Kryptokokkose der Lunge	I26.9	Lungenembolie ohne Angabe eines akuten Cor pulmonale
B46.0	Mukormykose der Lunge	J04.1	Akute Tracheitis
B58.3	Toxoplasmose Lunge	J09	Grippe durch bestimmte nachgewiesene Influenzaviren
B59	Pneumozystose	J10.0	Grippe m Pneumonie, Influenzaviren nachg
B66.4	Paragonimiasis	J11.0	Grippe m Pneumonie, Viren nicht nachgewiesen
B67.1	Echinococc-granul-Inf [zyst Echinokok] Lunge	J12.0	Pneumonie d Adenoviren
B90.9	Folgezustände einer TB der AtmOrgane und einer nnbez TB	J12.1	Pneumonie d Resp-Sync-Vir [RS-V]
C33	Bösartige Neubildung der Trachea	J12.2	Pneumonie d Parainfluenzaviren
C34.0	Bösartige Neubildung: Hauptbronchus	J12.3	Pneumonie durch humanes Metapneumovirus
C34.1	Bösartige Neubildung: Oberlappen (-Bronchus)	J12.8	Pneumonie d sonstige Viren
C34.2	Bösartige Neubildung: Mittellappen (-Bronchus)	J12.9	Viruspneumonie, nnbez
C34.3	Bösartige Neubildung: Unterlappen (-Bronchus)	J13	Pneumonie d Streptococcus pneumoniae
C34.8	BNB: Bronchus u Lunge, mehrere Teilbereiche überlappend	J14	Pneumonie d Haemophilus influenzae
C34.9	BNB: Bronchus oder Lunge, nicht näher bezeichnet	J15.0	Pneumonie d Klebsiella pneumoniae
C38.1	Bösartige Neubildung: Vorderes Mediastinum	J15.1	Pneumonie d Pseudomonas
C38.2	Bösartige Neubildung: Hinteres Mediastinum	J15.2	Pneumonie d Staphylokokken
C38.3	BNB: Mediastinum, Teil nicht näher bezeichnet	J15.3	Pneumonie d Streptokokken Gruppe B
C38.4	Bösartige Neubildung: Pleura	J15.4	Pneumonie d sonstige Streptokokken
C38.8	BNB: Herz, Mediastinum u Pleura, mehr Teilber überlapp	J15.5	Pneumonie d Escherichia coli
C39.8	BNB: AtmOrg u sonst intrathorak Organe, mehr Teilber überl	J15.6	Pneumonie d and aerobe gramnegative Bakterien
C39.9	BNB: Ungenau bezeichnete Lok des Atmungssystems	J15.7	Pneumonie d Mycoplasma pneumoniae
C45.0	Mesotheliom Pleura	J15.8	Sonstige bakterielle Pneumonie
C76.1	BNB ungenau bezeichneter Lokalisationen: Thorax	J15.9	Bakterielle Pneumonie, nnbez
C78.0	Sekundäre bösartige Neubildung der Lunge	J16.0	Pneumonie d Chlamydien
C78.1	Sekundäre bösartige Neubildung des Mediastinums	J16.8	Pneumonie d sonstige nbez Infektionserreger
C78.2	Sekundäre bösartige Neubildung der Pleura	J17.0	Pneumonie b aokl bakteriellen KH
C78.3	Sekundäre BNB sonstiger u nnbez Atmungsorgane	J17.1	Pneumonie b aokl VirusKH
D02.1	Carcinoma in situ Trachea	J17.2	Pneumonie b Mykosen
D02.2	Carcinoma in situ Bronchus Lunge	J17.3	Pneumonie b parasitären KH
D02.3	Carcinoma in situ sonst Teile Atmungssystem	J17.8	Pneumonie b sonst aokl KH
D02.4	Carcinoma in situ Atmungssystem, nnbez	J18.0	Bronchopneumonie, nnbez
D14.2	Gutartige Neubildung Trachea	J18.1	Lobärpneumonie, nnbez
D14.3	Gutartige Neubildung Bronchus u Lunge	J18.2	Hypostatische Pneumonie, nnbez
D14.4	Gutartige Neubildung Atmungssystem, nnbez	J18.8	Sonstige Pneumonie, Erreger nnbez
D15.2	Gutartige Neubildung Mediastinum	J18.9	Pneumonie, nnbez
D15.7	Gutartige Neubildung sonst nbez intrathor Organe	J20.0	Akute Bronchitis d Mycoplasma pneumoniae
D15.9	Gutartige Neubildung Intrathorakales Organ, nnbez	J20.1	Akute Bronchitis d Haemophilus influenzae
D16.70	Gutart Neubildung Rippen	J20.2	Akute Bronchitis d Streptokokken
D16.71	Gutart Neubildung Sternum	J20.3	Akute Bronchitis d Coxsackieviren
D16.72	Gutart Neubildung Klavikula	J20.4	Akute Bronchitis d Parainfluenzaviren
D17.4	Gutart Neubildung Fettgewebe intrathor Organe	J20.5	Akute Bronchitis d Resp-Sync-Vir [RS-V]

J20.6	Akute Bronchitis d Rhinoviren	J67.8	Allergische Alveolitis d organ Stäube
J20.7	Akute Bronchitis d ECHO-Viren	J67.9	Allergische Alveolitis d nnbez organ Staub
J20.8	Akute Bronchitis d sonstige nbez Erreger	J68.0	Bronch Pneum d chem Subs/Gase/Rauch/Dämpfe
J20.9	Akute Bronchitis, nnbez	J68.1	Lungenödem d chem Subst/Gas/Rauch/Dämpfe
J21.0	Akute Bronchiolitis d Resp-Sync-Vir [RS-V]	J68.2	Entz ober Atemwege d chem Sbs/Gas/Rauch/Dampf, aonkl
J21.1	Akute Bronchiolitis durch humanes Metapneumovirus	J68.3	So ak/subak KH AtmOrg d chem Subs/Gas/Rauch/Dampf
J21.8	Akute Bronchiolitis d sonstige nbez Erreger	J68.4	Chron KH Atmungsorg d chem Subst, Gase, Rauch u Dämpfe
J21.9	Akute Bronchiolitis, nnbez	J68.8	So KH Atmungsorgane d chem Subs/Gas/Rauch/Dämpfe
J22	Akute Infektion untere Atemwege, nnbez	J68.9	Nnbez KH Atmungsorg d chem Subs/Gas/Rauch/Dampf
J40	Bronchitis, nicht als akut oder chronisch bezeichnet	J69.0	Pneumonie d Nahrung od Erbrochenes
J41.0	Einfache chronische Bronchitis	J69.1	Pneumonie d Öle u Extrakte
J41.1	Schleimig-eitrige chronische Bronchitis	J69.8	Pneumonie d sonst feste u flüssige Substanzen
J41.8	Mischformen einfach u schleim-eitr chron Bronch	J70.0	Akute Lungenbeteiligung b Strahleneinwirkung
J42	Nnbez chronische Bronchitis	J70.1	Chron u sonst Lungenbeteil b Strahleneinwirkung
J43.0	McLeod-Syndrom	J70.2	Akute AM-induz interstitielle LungenKH
J43.1	Panlobuläres Emphysem	J70.3	Chron AM-induz interstitielle LungenKH
J43.2	Zentrilobuläres Emphysem	J70.4	AM-induz interstitielle LungenKH, nnbez
J43.8	Sonstiges Emphysem	J70.8	KH Atmungsorgane d sonst nbez exogene Subst
J43.9	Emphysem, nnbez	J70.9	KH Atmungsorgane d nnbez exogene Substanz
J44.00	Chron obstr LuKH m akuter Inf unt Atemw: FEV1 < 35%	J80	Atemnotsyndrom des Erwachsenen [ARDS]
J44.01	Chron obstr LuKH m akut Inf u Atemw: FEV1 >= 35% u < 50%	J82	Eosinophiles Lungeninfiltrat, aonkl
J44.02	Chr obstr LuKH m akut Inf unt Atemw: FEV1 >= 50% u < 70%	J84.0	Alveoläre u parietoalveoläre Krankheitszustände
J44.03	Chron obstr LuKH m akut Inf unt Atemw: FEV1 >= 70%	J84.1	Sonstige interstitielle Lungen-KH m Fibrose
J44.09	Chron obstr LuKH m akuter Inf unt Atemw: FEV1 nnbez	J84.8	Sonstige nbez interstitielle Lungenkrankheiten
J44.10	Chron obstr LuKH m ak Exaz nnbez, FEV1 < 35 %	J84.9	Interstitielle Lungenkrankheit, nnbez
J44.11	Chron obstr LuKH m ak Exaz nnbez, FEV1 >= 35% u < 50%	J85.0	Gangrän u Nekrose Lunge
J44.12	Chr obstr LuKH m akut Exaz nnbez: FEV1 >= 50% u < 70%	J85.1	Abszeß d Lunge m Pneumonie
J44.13	Chron obstr LuKH m akut Exazerb nnbez: FEV1 >= 70%	J85.2	Abszeß d Lunge oh Pneumonie
J44.19	Chron obstr LuKH m akuter Exazerb nnbez: FEV1 nnbez	J85.3	Abszeß d Mediastinum
J44.80	Sonst nbez chron obstruktive LuKH: FEV1 < 35%	J86.0	Pyothorax m Fistel
J44.81	Sonst nbez chron obstruktive LuKH: FEV1 >= 35% u < 50%	J86.9	Pyothorax oh Fistel
J44.82	Sonst nbez chron obstruktive LuKH: FEV1 >= 50 u < 70%	J90	Pleuraerguß, aonkl
J44.83	Sonst nbez chron obstruktive LuKH: FEV1 >= 70%	J91	Pleuraerguß b aonkl KH
J44.89	Sonst nbez chron obstruktive LuKH: FEV1 nnbez	J92.0	Pleuraplaques m Nachweis von Asbest
J44.90	Chron obstruktive LungenKH, nnbez, FEV1 < 35%	J92.9	Pleuraplaques oh Nachweis von Asbest
J44.91	Chron obstruktive LungenKH, nnbez, FEV1 >= 35% u < 50%	J93.0	Spontaner Spannungspneumothorax
J44.92	Chron obstruktive LuKH, nnbez, FEV1 >= 50% u < 70%	J93.1	Sonstiger Spontanpneumothorax
J44.93	Chron obstruktive LuKH, nnbez, FEV1 >= 70%	J93.8	Sonstiger Pneumothorax
J44.99	Chron obstruktive LuKH, nnbez, FEV1 nnbez	J93.9	Pneumothorax, nnbez
J45.0	Vorwiegend allergisches Asthma bronchiale	J94.0	Chylöser (Pleura-) Erguß
J45.1	Nichtallergisches Asthma bronchiale	J94.1	Fibrothorax
J45.8	Mischformen Asthma bronchiale	J94.2	Hämatothorax
J45.9	Asthma bronchiale, nnbez	J94.8	Sonstige nbez Krankheitszustände Pleura
J46	Status asthmaticus	J94.9	Pleurakrankheit, nnbez
J47	Bronchiektasen	J95.0	Funktionsstörung eines Tracheostomas
J60	Kohlenbergarbeiter-Pneumokoniose	J95.1	Akute pulmonale Insuffizienz nach Thorax-OP
J61	Pneumokoniose d Asbest u so anorg Fasern	J95.2	Akut pulmonal Insuff nach n am Thorax vorgenom OP
J62.0	Pneumokoniose d Talkum-Staub	J95.3	Chron pulmonale Insuffizienz nach Operation
J62.8	Pneumokoniose d sonst Quarzstaub	J95.4	Mendelson-Syndrom
J63.0	Aluminose (Lunge)	J95.5	Subglottische Stenose nach med Maßnahmen
J63.1	Bauxitfibre (Lunge)	J95.80	latrog Pneumothor
J63.2	Berylliose	J95.81	Stenose der Trachea nach medizinischen Maßnahmen
J63.3	Graphitfibre (Lunge)	J95.88	Sonst KH Atemweg n med Maßn
J63.4	Siderose	J95.9	KH Atemwege nach med Maßnahmen, nnbez
J63.5	Stannose	J96.00	Akut respirat Insuffizienz, aonkl: Typ I [hypoxisch]
J63.8	Pneumokoniose d sonst nbez anorgan Stäube	J96.01	Akut respirat Insuffizienz, aonkl: Typ II [hyperkapnisch]
J64	Nnbez Pneumokoniose	J96.09	Akut respirat Insuffizienz, aonkl: Typ nnbez
J65	Pneumokoniose in Verbindung m Tuberkulose	J96.10	Chron respirat Insuffizienz, aonkl: Typ I [hypoxisch]
J66.0	Byssinose	J96.11	Chron respirat Insuffizienz, aonkl: Typ II [hyperkapnisch]
J66.1	Flachsarbeiter-Krankheit	J96.19	Chron respirat Insuffizienz, aonkl: Typ nnbez
J66.2	Cannabiose	J96.90	Respirat Insuffizienz, nnbez: Typ I [hypoxisch]
J66.8	KH Atemwege d sonst nbez organ Stäube	J96.91	Respirat Insuffizienz, nnbez: Typ II [hyperkapnisch]
J67.0	Farmerlunge	J96.99	Respirat Insuffizienz, nnbez: Typ nnbez
J67.1	Bagassose	J98.0	KH Bronchien, aonkl
J67.2	Vogelzüchterlunge	J98.1	Lungenkollaps
J67.3	Suberose	J98.2	Interstitielles Emphysem
J67.4	Malzarbeiter-Lunge	J98.3	Kompensatorisches Emphysem
J67.5	Pilzarbeiter-Lunge	J98.4	Sonstige Veränderungen Lunge
J67.6	Ahornrindenschäler-Lunge	J98.50	Mediastinitis
J67.7	Befeuchter- u Klimaanlage-Lunge	J98.58	Sonstige Krankheiten Mediastinum, ao nicht klassifiziert

J98.6	KH Zwerchfell	R06.88	So u nnbez Stör Atmung
J98.8	Sonstige nbez KH Atemwege	R07.1	Brustschmerzen b Atmung
J98.9	AtemwegskH, nnbez	R09.0	Asphyxie
J99.0	LungenKH b seropositiver chron Polyarthrit	R09.1	Pleuritis
J99.1	KH d Atemwege b sonst diffusen Bgw-KH	R09.2	Atemstillstand
J99.8	KH d Atemwege b sonst aokl KH	R09.3	Abnormes Sputum
M05.10	Lungenmanif seropos chron Polyarth, mehrere Lok	R09.8	Sonst nbez Sympt Kreislauf-/Atmungssystem
M05.11	Lungenmanif seropos chron Polyarth Schulterregion	R68.3	Trommelschlegelfinger
M05.12	Lungenmanif seropos chron Polyarth Oberarm	R76.1	Abnorme Reaktion auf Tuberkulintest
M05.13	Lungenmanif seropos chron Polyarth Unterarm	R91	Abnorm Befund bildgeb Diagnostik Lunge
M05.14	Lungenmanif seropos chron Polyarth Hand	R94.2	Abnorme Ergebnisse Lungenfunktionsprüfungen
M05.15	Lungenmanif seropos chron Polyarth Becken/Oberschenkel	S11.02	Offene Wunde: Trachea, Pars cervicalis
M05.16	Lungenmanif seropos chron Polyarth Unterschenkel	S22.2	Fraktur Sternum
M05.17	Lungenmanif seropos chron Polyarth Knöchel/Fuß	S22.31	Fraktur erste Rippe
M05.18	Lungenmanif seropos chron Polyarth, sonst Lok	S22.32	Fraktur sonstige Rippe
M05.19	Lungenmanif seropos chron Polyarth, nnbez Lok	S22.40	Rippenserienfraktur, nnbez
M94.0	Tietze-Syndrom	S22.41	Rippenserienfraktur, m Beteiligung erste Rippe
M96.81	Instabiler Thorax nach thoraxchirurgischem Eingriff	S22.42	Rippenserienfraktur, m Beteiligung von zwei Rippen
P22.8	Sonst Atemnot [Respiratory distress] b Neugeborenen	S22.43	Rippenserienfraktur, m Beteiligung von drei Rippen
P22.9	Atemnot [Respiratory distress] b Neugeb, nnbez	S22.44	Rippenserienfraktur, m Beteiligung vier u mehr Rippen
P24.0	Mekoniumaspiration d Neugeborene	S22.5	Instabiler Thorax
P27.0	Mikity-Wilson-Syndrom	S23.2	Luxation sonst u nnbez Teile Thorax
P27.1	Bronchopulmonale Dysplasie m U in Perinatalperiode	S23.4	Verstauchung u Zerrung Rippen u Sternum
P27.8	Sonst chron AtemwegskH m U in Perinatalperiode	S27.0	Traumatischer Pneumothorax
P27.9	Nnbez chron AtemwegskH m U in Perinatalperiode	S27.1	Traumatischer Hämatothorax
P28.2	Zyanoseanfalle b Neugeborenen	S27.2	Traumatischer Hämatothorax
P28.3	Primäre Schlafapnoe b Neugeborenen	S27.31	Prellung u Hämatom Lunge
P28.4	Sonstige Apnoe b Neugeborenen	S27.32	Rißverletzung Lunge
P28.5	Respiratorisches Versagen b Neugeborenen	S27.38	Sonst u nnbez Verletzungen Lunge
P28.8	Sonstige nbez Störung Atmung b Neugeborenen	S27.4	Verletzung eines Bronchus
Q33.0	Angeborene Zystenlunge	S27.5	Verletzung Trachea, Pars thoracica
Q33.1	Akzessorischer Lungenlappen	S27.6	Verletzung Pleura
Q33.2	Lungensequestration (angeboren)	S27.81	Verletzung Zwerchfell
Q33.3	Agenesie Lunge	S27.82	Verletzung Ductus thoracicus
Q33.4	Angeborene Bronchiektasie	S27.84	Verletzung Thymus
Q33.5	Ektopisches Gewebe in Lunge (angeboren)	S27.88	Verletzung sonst nbez intrathorakale Organe u Strukturen
Q33.6	Hypoplasie u Dysplasie Lunge	S43.6	Verstauchung Zerrung, Sternoklavikulargelenk
Q33.8	Sonstige angeborene Fehlbildungen Lunge	T17.4	Fremdkörper in Trachea
Q33.9	Angeborene Fehlbildung Lunge, nnbez	T17.5	Fremdkörper im Bronchus
Q34.0	Anomalie Pleura	T17.8	Fremdkörper an sonst u mehr Lok Atemwege
Q34.1	Angeborene Mediastinalzyste	T17.9	Fremdkörper in Atemwegen, Teil nnbez
Q34.8	Sonst nbez angeborene Fehlbildungen Atmungssystem	T27.0	Verbrennung des Kehlkopfes und der Trachea
Q34.9	Angebor Fehlbildung Atmungssystem, nnbez	T27.1	Verbr des Kehlkopfes u der Trachea m Betteilg der Lunge
Q67.6	Pectus excavatum	T27.4	Verätzung des Kehlkopfes und der Trachea
Q67.7	Pectus carinatum	T27.5	Verätz des Kehlkopfes u der Trachea m Betteilg der Lunge
Q76.6	Sonst angeborene Fehlbildung Rippen	T79.0	Luftembolie (traumatisch)
Q76.7	Angeborene Fehlbildung Sternum	T79.1	Fettembolie (traumatisch)
Q79.0	Angeborene Zwerchfellhernie	T79.7	Traumatisches subkutanes Emphysem
Q79.1	Sonst angeborene Fehlbildung Zwerchfell	T80.0	Luftembolie nach Infus/Transfus/Injekt zu therap Zwecken
R04.2	Hämoptye	T86.81	Versagen u Abstoßung Lungentransplantat
R04.8	Blutung aus sonst Lok in Atemwegen	U04.9	Schweres akutes respiratorisches Syndr [SARS] nnbez
R04.9	Blutung aus Atemwegen, nnbez	U69.00	Aokl, im Krkhs erworbene Pneumonie bei Pat 18 J u älter
R05	Husten	U69.20	Influenza A/H1N1 Pandemie 2009 [Schweinegrippe]
R06.0	Dyspnoe	U69.21	Influenza A/H5N1 Epidemie [Vogelgrippe]
R06.1	Stridor	Z03.0	Beobachtung b Verdacht auf Tuberkulose
R06.2	Ziehende Atmung	Z43.0	Versorgung Tracheostoma
R06.3	Periodische Atmung	Z90.2	Verlust Lunge [Teile Lunge]
R06.4	Hyperventilation	Z94.2	Zustand nach Lungentransplantation
R06.6	Singultus	Z94.3	Zustand nach Herz-Lungen-Transplantation
R06.80	Akut lebensbedr Ereignis i SäuglAlter		

Hauptdiagnose E40-2

J80 Atemnotsyndrom des Erwachsenen [ARDS]

Nebendiagnose E40-3

Z94.2 Zustand nach Lungentransplantation Z94.3 Zustand nach Herz-Lungen-Transplantation



Nebendiagnose E40-4

G04.1	Tropische spastische Paraplegie	G82.32	Schlaff Tetrapares u Tetrapleg, chron kompl QSL
G82.02	Schlaff Parapares u Parapleg, chron kompl QSL	G82.33	Schlaff Tetrapares u Tetrapleg, chron inkompl QSL
G82.03	Schlaff Parapares u Parapleg, chron inkompl QSL	G82.42	Spast Tetrapares u Tetrapleg, chron kompl QSL
G82.12	Spast Parapares u Parapleg, chron kompl QSL	G82.43	Spast Tetrapares u Tetrapleg, chron inkompl QSL
G82.13	Spast Parapares u Parapleg, chron inkompl QSL	G82.52	Tetrapares u Tetrapleg, nnbez, chron kompl QSL
G82.22	Parapares u Parapleg, nnbez, chron kompl QSL	G82.53	Tetrapares u Tetrapleg, nnbez, chron inkompl QSL
G82.23	Parapares u Parapleg, nnbez, chron inkompl QSL	P11.51	Geburtsverletzung Wirbelsäule u RM m chron QSL

ADRG E60**Zystische Fibrose (Mukoviszidose) oder andere Lungenerkrankungen mit Evaluationsaufenthalt vor Transplantation**

Diagnose in Tabelle E60-1 oder Hauptdiagnose in Tabelle E60-2 und Prozedur in Tabelle E60-3

DRG E60A**Zystische Fibrose (Mukoviszidose) oder andere Lungenerkrankungen mit Evaluationsaufenthalt vor Transplantation oder Alter < 16 Jahre**

Alter < 16 Jahre oder Prozedur in Tabelle E60-3

DRG E60B**Zystische Fibrose (Mukoviszidose) ohne andere Lungenerkrankungen mit Evaluationsaufenthalt vor Transplantation, Alter > 15 Jahre****Diagnose E60-1**

E84.0	Zystische Fibrose mit Lungenmanifestationen	E84.88	Zystische Fibrose mit sonstigen Manifestationen
E84.80	Zystische Fibrose mit Lungen- und Darm-Manifestation	E84.9	Zystische Fibrose, nicht näher bezeichnet
E84.87	Zystische Fibrose mit sonstigen multiplen Manifestationen		

Diagnose E60-2

B39.0	Akute Histoplasmose Lunge durch Histoplasma capsulatum	J47	Bronchiektasen
B39.1	Chron Histoplasmose Lunge durch Histoplasma capsulatum	J60	Kohlenbergarbeiter-Pneumokoniose
B39.2	Histoplasm Lunge durch Histoplasma capsulatum, nnbez	J61	Pneumokoniose d Asbest u so anorg Fasern
D86.0	Sarkoidose Lunge	J62.0	Pneumokoniose d Talkum-Staub
D86.1	Sarkoidose Lymphknoten	J62.8	Pneumokoniose d sonst Quarzstaub
D86.2	Sarkoidose Lunge m Sarkoidose LK	J63.0	Aluminose (Lunge)
D86.3	Sarkoidose Haut	J63.1	Bauxitfibröse (Lunge)
D86.8	Sarkoidose an sonst u komb Lok	J63.2	Berylliose
D86.9	Sarkoidose, nnbez	J63.3	Graphitfibröse (Lunge)
J41.1	Schleimig-eitrige chronische Bronchitis	J63.4	Siderose
J41.8	Mischformen einfach u schleim-eitr chron Bronch	J63.5	Stannose
J42	Nnbez chronische Bronchitis	J63.8	Pneumokoniose d sonst nbez anorgan Stäube
J43.0	McLeod-Syndrom	J64	Nnbez Pneumokoniose
J43.1	Panlobuläres Emphysem	J66.0	Byssinose
J43.2	Zentrilobuläres Emphysem	J66.1	Flachsarbeiter-Krankheit
J43.8	Sonstiges Emphysem	J66.2	Cannabiose
J43.9	Emphysem, nnbez	J66.8	KH Atemwege d sonst nbez organ Stäube
J44.00	Chron obstr LuKH m akuter Inf unt Atemw: FEV1 < 35%	J67.0	Farmerlunge
J44.01	Chron obstr LuKH m akut Inf u Atemw: FEV1 >= 35% u < 50%	J67.1	Bagassose
J44.02	Chr obstr LuKH m akut Inf unt Atemw: FEV1 >= 50% u < 70%	J67.2	Vogelzüchterlunge
J44.03	Chron obstr LuKH m akut Inf unt Atemw: FEV1 >= 70%	J67.3	Suberose
J44.09	Chron obstr LuKH m akuter Inf unt Atemw: FEV1 nnbez	J67.4	Malzarbeiter-Lunge
J44.10	Chron obstr LuKH m ak Exaz nnbez, FEV1 < 35 %	J67.5	Pilzarbeiter-Lunge
J44.11	Chron obstr LuKH m ak Exaz nnbez, FEV1 >= 35% u < 50%	J67.6	Ahornrindenschäler-Lunge
J44.12	Chr obstr LuKH m akut Exaz nnbez: FEV1 >= 50% u < 70%	J67.7	Befeuchter- u Klimaanlage-Lunge
J44.13	Chron obstr LuKH m akut Exazerb nnbez: FEV1 >= 70%	J67.8	Allergische Alveolitis d organ Stäube
J44.19	Chron obstr LuKH m akuter Exazerb nnbez: FEV1 nnbez	J67.9	Allergische Alveolitis d nnbez organ Staub
J44.80	Sonst nbez chron obstruktive LuKH: FEV1 < 35%	J68.4	Chron KH Atmungsorg d chem Subst, Gase, Rauch u Dämpfe
J44.81	Sonst nbez chron obstruktive LuKH: FEV1 >= 35% u < 50%	J70.1	Chron u sonst Lungenbeteil b Strahleneinwirkung
J44.82	Sonst nbez chron obstruktive LuKH: FEV1 >= 50 u < 70%	J82	Eosinophiles Lungeninfiltrat, aonkl
J44.83	Sonst nbez chron obstruktive LuKH: FEV1 >= 70%	J84.0	Alveoläre u parietoalveoläre Krankheitszustände
J44.89	Sonst nbez chron obstruktive LuKH: FEV1 nnbez	J84.1	Sonstige interstitielle Lungen-KH m Fibrose
J44.90	Chron obstruktive LungenKH, nnbez, FEV1 < 35%	J84.8	Sonstige nbez interstitielle Lungenkrankheiten
J44.91	Chron obstruktive LungenKH, nnbez, FEV1 >= 35% u < 50%	J84.9	Interstitielle Lungenkrankheit, nnbez
J44.92	Chron obstruktive LuKH, nnbez, FEV1 >= 50% u < 70%	M05.10	Lungenmanif seropos chron Polyarth, mehrere Lok
J44.93	Chron obstruktive LuKH, nnbez, FEV1 >= 70%	M05.11	Lungenmanif seropos chron Polyarth Schulterregion
J44.99	Chron obstruktive LuKH, nnbez, FEV1 nnbez	M05.12	Lungenmanif seropos chron Polyarth Oberarm

M05.13	Lungenmanif seropos chron Polyarth Unterarm	M05.17	Lungenmanif seropos chron Polyarth Knöchel/Fuß
M05.14	Lungenmanif seropos chron Polyarth Hand	M05.18	Lungenmanif seropos chron Polyarth, sonst Lok
M05.15	Lungenmanif seropos chron Polyarth Becken/Oberschenkel	M05.19	Lungenmanif seropos chron Polyarth, nnbez Lok
M05.16	Lungenmanif seropos chron Polyarth Unterschenkel	Q33.4	Angeborene Bronchiektasie

Prozedur E60-3

89.07.12†↔	Vollständige Evaluation, ohne Aufnahme eines Patienten auf eine Warteliste zur Lungentransplantation	89.07.42†↔	Re-Evaluation, mit Aufnahme oder Verbleib eines Patienten auf eine(r) Warteliste zur Lungentransplantation
89.07.13†↔	Vollständige Evaluation, ohne Aufnahme eines Patienten auf eine Warteliste zur Herz-Lungen-Transplantation	89.07.43†↔	Re-Evaluation, mit Aufnahme oder Verbleib eines Patienten auf eine(r) Warteliste zur Herz-Lungen-Transplantation
89.07.32†↔	Vollständige Evaluation, mit Aufnahme eines Patienten auf eine Warteliste zur Lungentransplantation	89.07.53†↔	Re-Evaluation, mit Herausnahme eines Patienten aus einer Warteliste zur Lungentransplantation
89.07.33†↔	Vollständige Evaluation, mit Aufnahme eines Patienten auf eine Warteliste zur Herz-Lungen-Transplantation	89.07.54†↔	Re-Evaluation, mit Herausnahme eines Patienten aus einer Warteliste zur Herz-Lungen-Transplantation

ADRG E63

Schlafapnoesyndrom oder kardiorespiratorische Polysomnographie bis 2 Belegungstage

Hauptdiagnose in Tabelle E63-1 oder Verweildauer < 3 Tage und Prozedur in Tabelle E63-2

DRG E63Z

Schlafapnoesyndrom oder kardiorespiratorische Polysomnographie bis 2 Belegungstage

Hauptdiagnose E63-1

E66.20	Übermaß Adipos m alveolärer Hypoventilat: BMI 30 - < 35	G47.31	Obstruktives Schlafapnoe-Syndrom
E66.21	Übermaß Adipos m alveolärer Hypoventilat: BMI 35 - < 40	G47.32	Schlafbezogenes Hypoventilations-Syndrom
E66.22	Übermaß Adipos m alveolärer Hypoventilat: BMI 40 u mehr	G47.38	Sonstige Schlafapnoe
E66.29	Übermaß Adipositas m alveolärer Hypoventilat: BMI nnbez	G47.39	Schlafapnoe, nicht näher bezeichnet
G47.30	Zentrales Schlafapnoe-Syndrom		

Prozedur E63-2

89.17.10†↔	Polysomnographie	89.17.11†↔	Kardiorespiratorische Polygraphie
------------	------------------	------------	-----------------------------------

ADRG E64

Respiratorische Insuffizienz oder Lungenembolie

Hauptdiagnose in Tabelle E64-1

DRG E64A

Respiratorische Insuffizienz oder Lungenembolie, mehr als ein Belegungstag, mit äusserst schweren CC

Verweildauer > 1 Tag und (PCCL > 3 oder Hauptdiagnose in Tabelle E64-2)

DRG E64B

Respiratorische Insuffizienz, mehr als ein Belegungstag, Alter < 10 Jahre

Verweildauer > 1 Tag und Alter < 10 Jahre

DRG E64C

Respiratorische Insuffizienz, mehr als ein Belegungstag, Alter > 9 Jahre

Verweildauer > 1 Tag

DRG E64D

Respiratorische Insuffizienz oder Lungenembolie, ein Belegungstag

Diagnose E64-1

I26.0	Lungenembolie mit Angabe eines akuten Cor pulmonale	J96.01	Akut respirat Insuffizienz, aonkl: Typ II [hyperkapnisch]
I26.9	Lungenembolie ohne Angabe eines akuten Cor pulmonale	J96.09	Akut respirat Insuffizienz, aonkl: Typ nnbez
J18.2	Hypostatische Pneumonie, nnbez	J96.10	Chron respirat Insuffizienz, aonkl: Typ I [hypoxisch]
J68.1	Lungenödem d chem Subst/Gas/Rauch/Dämpfe	J96.11	Chron respirat Insuffizienz, aonkl: Typ II [hyperkapnisch]
J95.1	Akute pulmonale Insuffizienz nach Thorax-OP	J96.19	Chron respirat Insuffizienz, aonkl: Typ nnbez
J95.2	Akut pulmonal Insuff nach n am Thorax vorgenom OP	J96.90	Respirat Insuffizienz, nnbez: Typ I [hypoxisch]
J95.3	Chron pulmonale Insuffizienz nach Operation	J96.91	Respirat Insuffizienz, nnbez: Typ II [hyperkapnisch]
J96.00	Akut respirat Insuffizienz, aonkl: Typ I [hypoxisch]	J96.99	Respirat Insuffizienz, nnbez: Typ nnbez



T79.0	Luftembolie (traumatisch)	T80.0	Luftembolie nach Infus/Transfus/Injekt zu therap Zwecken
T79.1	Fettembolie (traumatisch)		

Hauptdiagnose E64-2

I26.0	Lungenembolie mit Angabe eines akuten Cor pulmonale	J96.09	Akut respirat Insuffizienz, aonkl: Typ nnbez
I26.9	Lungenembolie ohne Angabe eines akuten Cor pulmonale	T79.0	Luftembolie (traumatisch)
J96.00	Akut respirat Insuffizienz, aonkl: Typ I [hypoxisch]	T79.1	Fettembolie (traumatisch)
J96.01	Akut respirat Insuffizienz, aonkl: Typ II [hyperkapnisch]	T80.0	Luftembolie nach Infus/Transfus/Injekt zu therap Zwecken

ADRG E65**Chronisch-obstruktive Atemwegserkr. oder Bronchitis und Asthma bronchiale, mehr als ein Belegungstag, mit schweren CC, Alter < 1 Jahr, mit RS-Virus-Infektion**

Hauptdiagnose in Tabelle E65-1 oder Hauptdiagnose in Tabelle E65-2 und PCCL > 2 und Verweildauer > 1 Tag und Alter < 1 Jahr und Diagnose in Tabelle E65-3

DRG E65A**Chronisch-obstruktive Atemwegserkr. oder Bronchitis und Asthma bronchiale, mehr als ein Belegungstag, mit äusserst schweren CC, Alter < 1 Jahr, mit RS-Virus-Infektion, mit Bronchialeingriff oder äuss. schweren CC oder komplexer Diagnose**

Prozedur in Tabelle E65-6 oder Prozedur in Tabelle E65-7 oder PCCL > 3 oder Hauptdiagnose in Tabelle E65-2 oder Nebendiagnose in Tabelle E65-4

DRG E65B**Chronisch-obstruktive Atemwegserkr. mit FEV1 < 35% oder Alter < 1 Jahr**

Diagnose in Tabelle E65-5 oder Alter < 1 Jahr

DRG E65C**Chronisch-obstruktive Atemwegserkrankungen und Alter > 0 Jahre****Hauptdiagnose E65-1**

J41.1	Schleimig-eitrige chronische Bronchitis	J44.13	Chron obstr LuKH m akut Exazerb nnbez: FEV1 >= 70%
J41.8	Mischformen einfach u schleim-eitr chron Bronch	J44.19	Chron obstr LuKH m akuter Exazerb nnbez: FEV1 nnbez
J42	Nnbez chronische Bronchitis	J44.80	Sonst nbez chron obstruktive LuKH: FEV1 < 35%
J43.0	McLeod-Syndrom	J44.81	Sonst nbez chron obstruktive LuKH: FEV1 >= 35% u < 50%
J43.1	Panlobuläres Emphysem	J44.82	Sonst nbez chron obstruktive LuKH: FEV1 >= 50 u < 70%
J43.2	Zentrilobuläres Emphysem	J44.83	Sonst nbez chron obstruktive LuKH: FEV1 >= 70%
J43.8	Sonstiges Emphysem	J44.89	Sonst nbez chron obstruktive LuKH: FEV1 nnbez
J43.9	Emphysem, nnbez	J44.90	Chron obstruktive LungenKH, nnbez, FEV1 < 35%
J44.00	Chron obstr LuKH m akuter Inf unt Atemw: FEV1 < 35%	J44.91	Chron obstruktive LungenKH, nnbez, FEV1 >= 35% u < 50%
J44.01	Chron obstr LuKH m akut Inf u Atemw: FEV1 >= 35% u < 50%	J44.92	Chron obstruktive LuKH, nnbez, FEV1 >= 50% u < 70%
J44.02	Chr obstr LuKH m akut Inf unt Atemw: FEV1 >= 50% u < 70%	J44.93	Chron obstruktive LuKH, nnbez, FEV1 >= 70%
J44.03	Chron obstr LuKH m akut Inf unt Atemw: FEV1 >= 70%	J44.99	Chron obstruktive LuKH, nnbez, FEV1 nnbez
J44.09	Chron obstr LuKH m akuter Inf unt Atemw: FEV1 nnbez	J47	Bronchiektasen
J44.10	Chron obstr LuKH m ak Exaz nnbez, FEV1 < 35 %	J68.4	Chron KH Atmungsorg d chem Subst, Gase, Rauch u Dämpfe
J44.11	Chron obstr LuKH m ak Exaz nnbez, FEV1 >= 35% u < 50%	Q33.4	Angeborene Bronchiektasie
J44.12	Chr obstr LuKH m akut Exaz nnbez: FEV1 >= 50% u < 70%		

Hauptdiagnose E65-2

F45.33	Somatof auton Fktstör, Atmungssyst	J41.0	Einfache chronische Bronchitis
J04.1	Akute Tracheitis	J45.0	Vorwiegend allergisches Asthma bronchiale
J20.0	Akute Bronchitis d Mycoplasma pneumoniae	J45.1	Nichtallergisches Asthma bronchiale
J20.1	Akute Bronchitis d Haemophilus influenzae	J45.8	Mischformen Asthma bronchiale
J20.2	Akute Bronchitis d Streptokokken	J45.9	Asthma bronchiale, nnbez
J20.3	Akute Bronchitis d Coxsackieviren	J46	Status asthmaticus
J20.4	Akute Bronchitis d Parainfluenzaviren	J68.3	So ak/subak KH AtmOrg d chem Subs/Gas/Rauch/Dampf
J20.5	Akute Bronchitis d Resp-Sync-Vir [RS-V]	J68.8	So KH Atmungsorgane d chem Subs/Gas/Rauch/Dämpfe
J20.6	Akute Bronchitis d Rhinoviren	J68.9	Nnbez KH Atmungsorg d chem Subs/Gas/Rauch/Dampf
J20.7	Akute Bronchitis d ECHO-Viren	J98.0	KH Bronchien, aonkl
J20.8	Akute Bronchitis d sonstige nbez Erreger	M94.0	Tietze-Syndrom
J20.9	Akute Bronchitis, nnbez	R09.1	Pleuritis
J40	Bronchitis, nicht als akut oder chronisch bezeichnet		

Diagnose E65-3

B97.4	Resp-Syncy-Vir [RS-Vir] Urs von KH, in and Kap klassifiziert	J20.5	Akute Bronchitis d Resp-Sync-Vir [RS-V]
J12.1	Pneumonie d Resp-Sync-Vir [RS-V]	J21.0	Akute Bronchiolitis d Resp-Sync-Vir [RS-V]

Nebendiagnose E65-4

Z94.2	Zustand nach Lungentransplantation	Z94.3	Zustand nach Herz-Lungen-Transplantation
-------	------------------------------------	-------	--

Diagnose E65-5

J44.00	Chron obstr LuKH m akuter Inf unt Atemw: FEV1 < 35%	J44.80	Sonst nbez chron obstruktive LuKH: FEV1 < 35%
J44.10	Chron obstr LuKH m ak Exaz nnbez, FEV1 < 35 %	J44.90	Chron obstruktive LungenKH, nnbez, FEV1 < 35%

Prozedur E65-6

33.24.10†↔	Bronchoskopie (fiberoptisch) (starr) mit Bürste zur Sekret oder Probenentnahme	33.24.13†↔	Bronchoskopie (fiberoptisch) (starr) mit Exzisions- (Zangen-) Biopsie
33.24.11†↔	Bronchoskopie (fiberoptisch) (starr) mit bronchoalveolärer Lavage	33.24.14†↔	Bronchoskopie (fiberoptisch) (starr) mit transbronchiale Nadelaspiration
33.24.12†↔	Bronchoskopie (fiberoptisch) (starr) mit Bürstenzytologie der Lunge	33.24.15†↔	Bronchoskopie mit Endobronchial Ultrasound EBUS Bronchoskop mit transbronchiale Nadelaspiration

Prozedur E65-7

33.79.00†↔	Endoskopisches Einsetzen von sonstiger Bronchialvorrichtung oder Substanz, n.n.bez.	33.79.23†↔	Einsetzen von 5 bis 6 Coils zur Volumenreduktion
33.79.10†↔	Endoskopisches Einsetzen von Substanz zur Volumenreduktion, n.n.bez.	33.79.24†↔	Einsetzen von 7 bis 8 Coils zur Volumenreduktion
33.79.11†↔	Endoskopisches Einsetzen von Gel zur biologischen Volumenreduktion	33.79.25†↔	Einsetzen von 9 bis 10 Coils zur Volumenreduktion
33.79.19†↔	Endoskopisches Einsetzen von Substanz zur Volumenreduktion, sonstige	33.79.26†↔	Einsetzen von 11 bis 12 Coils zur Volumenreduktion
33.79.20†↔	Einsetzen von Coils zur Volumenreduktion, n.n.bez.	33.79.27†↔	Einsetzen von 13 bis 14 Coils zur Volumenreduktion
33.79.21†↔	Einsetzen von 1 bis 2 Coils zur Volumenreduktion	33.79.28†↔	Einsetzen von 15 bis 16 Coils zur Volumenreduktion
33.79.22†↔	Einsetzen von 3 bis 4 Coils zur Volumenreduktion	33.79.29†↔	Einsetzen von 17 und mehr Coils zur Volumenreduktion
		33.79.99†↔	Endoskopisches Einsetzen von sonstiger Bronchialvorrichtung oder Substanz, sonstige

ADRG E66

Schweres Thoraxtrauma

Hauptdiagnose in Tabelle E66-1

DRG E66A

Schweres Thoraxtrauma mit komplizierender Diagnose

Diagnose in Tabelle E66-2

DRG E66B

Schweres Thoraxtrauma ohne komplizierende Diagnose

Hauptdiagnose E66-1

M96.81	Instabiler Thorax nach thoraxchirurgischem Eingriff	S22.43	Rippenserienfraktur, m Beteiligung von drei Rippen
S11.02	Offene Wunde: Trachea, Pars cervicalis	S22.44	Rippenserienfraktur, m Beteiligung vier u mehr Rippen
S22.2	Fraktur Sternum	S22.5	Instabiler Thorax
S22.31	Fraktur erste Rippe	S23.2	Luxation sonst u nnbez Teile Thorax
S22.32	Fraktur sonstige Rippe	S27.32	Rißverletzung Lunge
S22.40	Rippenserienfraktur, nnbez	S27.4	Verletzung eines Bronchus
S22.41	Rippenserienfraktur, m Beteiligung erste Rippe	S27.81	Verletzung Zwerchfell
S22.42	Rippenserienfraktur, m Beteiligung von zwei Rippen		

Diagnose E66-2

S12.0	Fraktur 1. Halswirbel	S12.7	Multiple Frakturen Halswirbelsäule
S12.1	Fraktur 2. Halswirbel	S21.86	Weichteilschaden III. Gr b geschl Fraktur od Lux Thorax
S12.21	Fraktur 3. Halswirbel	S22.00	Fraktur Brustwirbel, Höhe nnbez
S12.22	Fraktur 4. Halswirbel	S22.01	Fraktur Brustwirbel, T1 u T2
S12.23	Fraktur 5. Halswirbel	S22.02	Fraktur Brustwirbel, T3 u T4
S12.24	Fraktur 6. Halswirbel	S22.03	Fraktur Brustwirbel, T5 u T6
S12.25	Fraktur 7. Halswirbel	S22.04	Fraktur Brustwirbel, T7 u T8

S22.05	Fraktur Brustwirbel, T9 u T10	S27.31	Prellung u Hämatom Lunge
S22.06	Fraktur Brustwirbel, T11 u T12	S32.00	Fraktur Lendenwirbel, Höhe nnbez
S22.1	Multiple Frakturen Brustwirbelsäule	S32.01	Fraktur Lendenwirbel, L1
S22.44	Rippenserienfraktur, m Beteiligung vier u mehr Rippen	S32.02	Fraktur Lendenwirbel, L2
S22.5	Instabiler Thorax	S32.03	Fraktur Lendenwirbel, L3
S27.0	Traumatischer Pneumothorax	S32.04	Fraktur Lendenwirbel, L4
S27.1	Traumatischer Hämatothorax	S32.05	Fraktur Lendenwirbel, L5
S27.2	Traumatischer Hämatothorax		

ADRG E69**Bronchitis und Asthma bronchiale oder Beschwerden und Symptome der Atmung**

Hauptdiagnose in Tabelle E69-1

DRG E69A**Bronchitis und Asthma bronchiale oder Beschwerden der Atmung, Alter < 12 Jahre mit RS-Virus-Infektion oder mit komplizierender Prozedur**

Alter < 12 Jahre und Diagnose in Tabelle E69-2 oder Komplizierende Prozeduren

DRG E69B**Bronchitis und Asthma bronchiale oder Beschwerden der Atmung, Alter < 12 Jahre**

Alter < 12 Jahre

DRG E69C**Bronchitis und Asthma bronchiale oder Beschwerden der Atmung, Alter > 11 Jahre****Diagnose E69-1**

F45.33	Somatof auton Fktstör, Atmungssyst	P22.9	Atemnot [Respiratory distress] b Neugeb, nnbez
J04.1	Akute Tracheitis	P24.0	Mekoniumaspiration d Neugeborene
J20.0	Akute Bronchitis d Mycoplasma pneumoniae	P27.0	Mikity-Wilson-Syndrom
J20.1	Akute Bronchitis d Haemophilus influenzae	P27.1	Bronchopulmonale Dysplasie m U in Perinatalperiode
J20.2	Akute Bronchitis d Streptokokken	P27.8	Sonst chron AtemwegskH m U in Perinatalperiode
J20.3	Akute Bronchitis d Coxsackieviren	P27.9	Nnbez chron AtemwegskH m U in Perinatalperiode
J20.4	Akute Bronchitis d Parainfluenzaviren	P28.2	Zyanoseanfalle b Neugeborenen
J20.5	Akute Bronchitis d Resp-Sync-Vir [RS-V]	P28.3	Primäre Schlafapnoe b Neugeborenen
J20.6	Akute Bronchitis d Rhinoviren	P28.4	Sonstige Apnoe b Neugeborenen
J20.7	Akute Bronchitis d ECHO-Viren	P28.5	Respiratorisches Versagen b Neugeborenen
J20.8	Akute Bronchitis d sonstige nbez Erreger	P28.8	Sonstige nbez Störung Atmung b Neugeborenen
J20.9	Akute Bronchitis, nnbez	R04.9	Blutung aus Atemwegen, nnbez
J40	Bronchitis, nicht als akut oder chronisch bezeichnet	R05	Husten
J41.0	Einfache chronische Bronchitis	R06.0	Dyspnoe
J45.0	Vorwiegend allergisches Asthma bronchiale	R06.1	Stridor
J45.1	Nichtallergisches Asthma bronchiale	R06.2	Ziehende Atmung
J45.8	Mischformen Asthma bronchiale	R06.3	Periodische Atmung
J45.9	Asthma bronchiale, nnbez	R06.4	Hyperventilation
J46	Status asthmaticus	R06.88	So u nnbez Stör Atmung
J68.3	So ak/subak KH AtmOrg d chem Subs/Gas/Rauch/Dampf	R07.1	Brustschmerzen b Atmung
J68.8	So KH Atmungsorgane d chem Subs/Gas/Rauch/Dämpfe	R09.1	Pleuritis
J68.9	Nnbez KH Atmungsorg d chem Subs/Gas/Rauch/Dampf	R09.3	Abnormes Sputum
J98.0	KH Bronchien, aonkl	R09.8	Sonst nbez Sympt Kreislauf-/Atmungssystem
M94.0	Tietze-Syndrom	R91	Abnorm Befund bildgeb Diagnostik Lunge
P22.8	Sonst Atemnot [Respiratory distress] b Neugeborenen		

Diagnose E69-2

B97.4	Resp-Syncy-Vir [RS-Vir] Urs von KH, in and Kap klassifiziert	J20.5	Akute Bronchitis d Resp-Sync-Vir [RS-V]
J12.1	Pneumonie d Resp-Sync-Vir [RS-V]	J21.0	Akute Bronchiolitis d Resp-Sync-Vir [RS-V]

ADRG E70**Keuchhusten und akute Bronchiolitis**

Hauptdiagnose in Tabelle E70-1

DRG E70A**Keuchhusten und akute Bronchiolitis, Alter < 1 Jahr**

Alter < 1 Jahr

DRG E70B**Keuchhusten und akute Bronchiolitis, Alter > 0 Jahre****Hauptdiagnose E70-1**

A37.0	Keuchhusten durch Bordetella pertussis	J21.0	Akute Bronchiolitis d Resp-Sync-Vir [RS-V]
A37.1	Keuchhusten durch Bordetella parapertussis	J21.1	Akute Bronchiolitis durch humanes Metapneumovirus
A37.8	Keuchhusten durch sonstige Bordetella-Spezies	J21.8	Akute Bronchiolitis d sonstige nbez Erreger
A37.9	Keuchhusten, nnbez	J21.9	Akute Bronchiolitis, nnbez

ADRG E71**Neubildungen der Atmungsorgane**

Hauptdiagnose in Tabelle E71-1

DRG E71A**Neubildungen der Atmungsorgane, mehr als ein Belegungstag, mit äusserst schweren CC oder starrer Bronchoskopie oder mit komplexer Biopsie der Lunge**

(PCCL > 3 oder mindestens eine Prozedur in Tabelle E71-2) und Verweildauer > 1 Tag

DRG E71B**Neubildungen der Atmungsorgane****Diagnose E71-1**

C33	Bösartige Neubildung der Trachea	D02.2	Carcinoma in situ Bronchus Lunge
C34.0	Bösartige Neubildung: Hauptbronchus	D02.3	Carcinoma in situ sonst Teile Atmungssystem
C34.1	Bösartige Neubildung: Oberlappen (-Bronchus)	D02.4	Carcinoma in situ Atmungssystem, nnbez
C34.2	Bösartige Neubildung: Mittellappen (-Bronchus)	D14.2	Gutartige Neubildung Trachea
C34.3	Bösartige Neubildung: Unterlappen (-Bronchus)	D14.3	Gutartige Neubildung Bronchus u Lunge
C34.8	BNB: Bronchus u Lunge, mehrere Teilbereiche überlappend	D14.4	Gutartige Neubildung Atmungssystem, nnbez
C34.9	BNB: Bronchus oder Lunge, nicht näher bezeichnet	D15.2	Gutartige Neubildung Mediastinum
C38.1	Bösartige Neubildung: Vorderes Mediastinum	D15.7	Gutartige Neubildung sonst nbez intrathor Organe
C38.2	Bösartige Neubildung: Hinteres Mediastinum	D15.9	Gutartige Neubildung Intrathorakales Organ, nnbez
C38.3	BNB: Mediastinum, Teil nicht näher bezeichnet	D16.70	Gutart Neubildung Rippen
C38.4	Bösartige Neubildung: Pleura	D16.71	Gutart Neubildung Sternum
C38.8	BNB: Herz, Mediastinum u Pleura, mehr Teilber überlapp	D16.72	Gutart Neubildung Klavikula
C39.8	BNB: AtmOrg u sonst intrathorak Organe, mehr Teilber überl	D17.4	Gutart Neubildung Fettgewebe intrathor Organe
C39.9	BNB: Ungenau bezeichnete Lok des Atmungssystems	D19.0	Gutart Neubildung mesotheliales Gewebe Pleura
C45.0	Mesotheliom Pleura	D38.1	NB unsich/unbek Verhalt Trachea Bronch Lunge
C76.1	BNB ungenau bezeichneter Lokalisationen: Thorax	D38.2	NB unsich/unbek Verhalt Pleura
C78.0	Sekundäre bösartige Neubildung der Lunge	D38.3	NB unsich/unbek Verhalt Mediastinum
C78.1	Sekundäre bösartige Neubildung des Mediastinums	D38.4	NB unsich/unbek Verhalt Thymus
C78.2	Sekundäre bösartige Neubildung der Pleura	D38.5	NB unsich/unbek Verhalt Sonst Atmungsgorg
C78.3	Sekundäre BNB sonstiger u nnbez Atmungsorgane	D38.6	NB unsich/unbek Verhalt Atmungsorgan, nnbez
D02.1	Carcinoma in situ Trachea		

Prozedur E71-2

33.24.10†↔	Bronchoskopie (fiberoptisch) (starr) mit Bürste zur Sekret oder Probenentnahme	33.91.20†↔	Bronchusdilatation, mit Einlegen oder Wechsel eines Stents / Stentgrafts, n.n.bez.
33.24.11†↔	Bronchoskopie (fiberoptisch) (starr) mit bronchoalveolärer Lavage	33.91.21†↔	Bronchusdilatation, mit Einlegen oder Wechsel eines Stents / Stentgrafts aus Kunststoff
33.24.12†↔	Bronchoskopie (fiberoptisch) (starr) mit Bürstenzytologie der Lunge	33.91.22†↔	Bronchusdilatation, mit Einlegen oder Wechsel eines Stents / Stentgrafts metall
33.24.13†↔	Bronchoskopie (fiberoptisch) (starr) mit Exzisions- (Zangen-) Biopsie	33.91.23†↔	Bronchusdilatation, mit Einlegen oder Wechsel eines Stents / Stentgrafts hybrid/dynamisch
33.24.14†↔	Bronchoskopie (fiberoptisch) (starr) mit transbronchiale Nadelaspiration	33.91.29†↔	Bronchusdilatation, mit Einlegen oder Wechsel eines Stents / Stentgrafts, sonstige
33.24.15†↔	Bronchoskopie mit Endobronchial Ultrasound EBUS Bronchoskop mit transbronchiale Nadelaspiration		

ADRG E73 Pleuraerguss

Hauptdiagnose in Tabelle E73-1

DRG E73A Pleuraerguss mit äusserst schweren CC

PCCL > 3

DRG E73B Pleuraerguss**Hauptdiagnose E73-1**

J90	Pleuraerguß, aonkl	J94.8	Sonstige nbez Krankheitszustände Pleura
J94.0	Chylöser (Pleura-) Erguß	J94.9	Pleurakrankheit, nnbez
J94.2	Hämatothorax		

ADRG E74 Interstitielle Lungenerkrankung

Hauptdiagnose in Tabelle E74-1

DRG E74Z Interstitielle Lungenerkrankung**Hauptdiagnose E74-1**

B39.0	Akute Histoplasmose Lunge durch Histoplasma capsulatum	J67.1	Bagassose
B39.1	Chron Histoplasmose Lunge durch Histoplasma capsulatum	J67.2	Vogelzüchterlunge
B39.2	Histoplasm Lunge durch Histoplasma capsulatum, nnbez	J67.3	Suberose
D86.0	Sarkoidose Lunge	J67.4	Malzarbeiter-Lunge
D86.1	Sarkoidose Lymphknoten	J67.5	Pilzarbeiter-Lunge
D86.2	Sarkoidose Lunge m Sarkoidose LK	J67.6	Ahornrindenschäler-Lunge
D86.3	Sarkoidose Haut	J67.7	Befeuchter- u Klimaanlage-Lunge
D86.8	Sarkoidose an sonst u komb Lok	J67.8	Allergische Alveolitis d organ Stäube
D86.9	Sarkoidose, nnbez	J67.9	Allergische Alveolitis d nnbez organ Staub
J60	Kohlenbergarbeiter-Pneumokoniose	J70.1	Chron u sonst Lungenbeteil b Strahleneinwirkung
J61	Pneumokoniose d Asbest u so anorg Fasern	J82	Eosinophiles Lungeninfiltrat, aonkl
J62.0	Pneumokoniose d Talkum-Staub	J84.0	Alveoläre u parietoalveoläre Krankheitszustände
J62.8	Pneumokoniose d sonst Quarzstaub	J84.1	Sonstige interstitielle Lungen-KH m Fibrose
J63.0	Aluminose (Lunge)	J84.8	Sonstige nbez interstitielle Lungenkrankheiten
J63.1	Bauxitfibrose (Lunge)	J84.9	Interstitielle Lungenkrankheit, nnbez
J63.2	Berylliose	M05.10	Lungenmanif seropos chron Polyarth, mehrere Lok
J63.3	Graphitfibrose (Lunge)	M05.11	Lungenmanif seropos chron Polyarth Schulterregion
J63.4	Siderose	M05.12	Lungenmanif seropos chron Polyarth Oberarm
J63.5	Stannose	M05.13	Lungenmanif seropos chron Polyarth Unterarm
J63.8	Pneumokoniose d sonst nbez anorgan Stäube	M05.14	Lungenmanif seropos chron Polyarth Hand
J64	Nnbez Pneumokoniose	M05.15	Lungenmanif seropos chron Polyarth Becken/Oberschenkel
J66.0	Byssinose	M05.16	Lungenmanif seropos chron Polyarth Unterschenkel
J66.1	Flachsarbeiter-Krankheit	M05.17	Lungenmanif seropos chron Polyarth Knöchel/Fuß
J66.2	Cannabiose	M05.18	Lungenmanif seropos chron Polyarth, sonst Lok
J66.8	KH Atemwege d sonst nbez organ Stäube	M05.19	Lungenmanif seropos chron Polyarth, nnbez Lok
J67.0	Farmerlunge		

ADRG E75 Andere Krankheiten der Atmungsorgane

Hauptdiagnose in Tabelle E75-1

DRG E75A Andere Krankheiten der Atmungsorgane mit äusserst schweren CC oder komplizierende Diagnose, Alter < 16 Jahre

(PCCL > 3 und Hauptdiagnose in Tabelle E75-2 oder Diagnose in Tabelle E75-3) und Alter < 16 Jahre

DRG E75B**Andere Krankheiten der Atmungsorgane mit äusserst schweren CC oder komplizierende Diagnose, Alter > 15 Jahre**

PCCL > 3 und Hauptdiagnose in Tabelle E75-2 oder Diagnose in Tabelle E75-3

DRG E75C**Andere Krankheiten der Atmungsorgane****Diagnose E75-1**

J22	Akute Infektion untere Atemwege, nnbez	Q67.6	Pectus excavatum
J68.0	Bronch Pneum d chem Subs/Gase/Rauch/Dämpfe	Q67.7	Pectus carinatum
J68.2	Entz ober Atemwege d chem Sbs/Gas/Rauch/Dampf, aonkl	Q76.6	Sonst angeborene Fehlbildung Rippen
J70.0	Akute Lungenbeteiligung b Strahleneinwirkung	Q76.7	Angeborene Fehlbildung Sternum
J70.2	Akute AM-induz interstitielle LungenKH	Q79.0	Angeborene Zwerchfellhernie
J70.3	Chron AM-induz interstitielle LungenKH	Q79.1	Sonst angeborene Fehlbildung Zwerchfell
J70.4	AM-induz interstitielle LungenKH, nnbez	R04.2	Hämoptoe
J70.8	KH Atmungsorgane d sonst nbez exogene Subst	R04.8	Blutung aus sonst Lok in Atemwegen
J70.9	KH Atmungsorgane d nnbez exogene Substanz	R06.6	Singultus
J95.0	Funktionsstörung eines Tracheostomas	R06.80	Akut lebensbedr Ereignis i Säugl/Alter
J95.4	Mendelson-Syndrom	R09.0	Asphyxie
J95.5	Subglottische Stenose nach med Maßnahmen	R09.2	Atemstillstand
J95.81	Stenose der Trachea nach medizinischen Maßnahmen	R68.3	Trommelschlegelfinger
J95.88	Sonst KH Atemweg n med Maßn	R94.2	Abnorme Ergebnisse Lungenfunktionsprüfungen
J95.9	KH Atemwege nach med Maßnahmen, nnbez	S23.4	Verstauchung u Zerrung Rippen u Sternum
J98.1	Lungenkollaps	S27.31	Prellung u Hämatom Lunge
J98.3	Kompensatorisches Emphysem	S27.38	Sonst u nnbez Verletzungen Lunge
J98.4	Sonstige Veränderungen Lunge	S27.5	Verletzung Trachea, Pars thoracica
J98.50	Mediastinitis	S27.6	Verletzung Pleura
J98.58	Sonstige Krankheiten Mediastinum, ao nicht klassifiziert	S27.82	Verletzung Ductus thoracicus
J98.6	KH Zwerchfell	S27.84	Verletzung Thymus
J98.8	Sonstige nbez KH Atemwege	S27.88	Verletzung sonst nbez intrathorakale Organe u Strukturen
J98.9	AtemwegskH, nnbez	S43.6	Verstauchung Zerrung, Sternoklavikulargelenk
Q33.0	Angeborene Zystenlunge	T17.4	Fremdkörper in Trachea
Q33.1	Akzessorischer Lungenlappen	T17.5	Fremdkörper im Bronchus
Q33.2	Lungensequestration (angeboren)	T17.8	Fremdkörper an sonst u mehr Lok Atemwege
Q33.3	Agenesie Lunge	T17.9	Fremdkörper in Atemwegen, Teil nnbez
Q33.5	Ektopisches Gewebe in Lunge (angeboren)	T27.0	Verbrennung des Kehlkopfes und der Trachea
Q33.6	Hypoplasie u Dysplasie Lunge	T27.1	Verbr des Kehlkopfes u der Trachea m Beteilig der Lunge
Q33.8	Sonstige angeborene Fehlbildungen Lunge	T27.4	Verätzung des Kehlkopfes und der Trachea
Q33.9	Angeborene Fehlbildung Lunge, nnbez	T27.5	Verätz des Kehlkopfes u der Trachea m Beteilig der Lunge
Q34.0	Anomalie Pleura	T86.81	Versagen u Abstoßung Lungentransplantat
Q34.1	Angeborene Mediastinalzyste	Z43.0	Versorgung Tracheostoma
Q34.8	Sonst nbez angeborene Fehlbildungen Atmungssystem	Z94.2	Zustand nach Lungentransplantation
Q34.9	Angebor Fehlbildung Atmungssystem, nnbez	Z94.3	Zustand nach Herz-Lungen-Transplantation

Hauptdiagnose E75-2

J22	Akute Infektion untere Atemwege, nnbez	J98.9	AtemwegskH, nnbez
J68.0	Bronch Pneum d chem Subs/Gase/Rauch/Dämpfe	Q33.0	Angeborene Zystenlunge
J68.2	Entz ober Atemwege d chem Sbs/Gas/Rauch/Dampf, aonkl	Q33.1	Akzessorischer Lungenlappen
J70.0	Akute Lungenbeteiligung b Strahleneinwirkung	Q33.2	Lungensequestration (angeboren)
J70.2	Akute AM-induz interstitielle LungenKH	Q33.3	Agenesie Lunge
J70.3	Chron AM-induz interstitielle LungenKH	Q33.5	Ektopisches Gewebe in Lunge (angeboren)
J70.4	AM-induz interstitielle LungenKH, nnbez	Q33.6	Hypoplasie u Dysplasie Lunge
J70.8	KH Atmungsorgane d sonst nbez exogene Subst	Q33.8	Sonstige angeborene Fehlbildungen Lunge
J70.9	KH Atmungsorgane d nnbez exogene Substanz	Q33.9	Angeborene Fehlbildung Lunge, nnbez
J95.0	Funktionsstörung eines Tracheostomas	Q34.0	Anomalie Pleura
J95.4	Mendelson-Syndrom	Q34.1	Angeborene Mediastinalzyste
J95.5	Subglottische Stenose nach med Maßnahmen	Q34.8	Sonst nbez angeborene Fehlbildungen Atmungssystem
J95.81	Stenose der Trachea nach medizinischen Maßnahmen	Q34.9	Angebor Fehlbildung Atmungssystem, nnbez
J95.88	Sonst KH Atemweg n med Maßn	Q67.6	Pectus excavatum
J95.9	KH Atemwege nach med Maßnahmen, nnbez	Q67.7	Pectus carinatum
J98.1	Lungenkollaps	Q76.6	Sonst angeborene Fehlbildung Rippen
J98.3	Kompensatorisches Emphysem	Q76.7	Angeborene Fehlbildung Sternum
J98.4	Sonstige Veränderungen Lunge	Q79.0	Angeborene Zwerchfellhernie
J98.50	Mediastinitis	Q79.1	Sonst angeborene Fehlbildung Zwerchfell
J98.58	Sonstige Krankheiten Mediastinum, ao nicht klassifiziert	R06.80	Akut lebensbedr Ereignis i Säugl/Alter
J98.6	KH Zwerchfell	R09.0	Asphyxie
J98.8	Sonstige nbez KH Atemwege	R09.2	Atemstillstand

R68.3	Trommelschlegelfinger	T17.5	Fremdkörper im Bronchus
R94.2	Abnorme Ergebnisse Lungenfunktionsprüfungen	T17.8	Fremdkörper an sonst u mehr Lok Atemwege
S23.4	Verstauchung u Zerrung Rippen u Sternum	T17.9	Fremdkörper in Atemwegen, Teil nnbez
S27.31	Prellung u Hämatom Lunge	T27.0	Verbrennung des Kehlkopfes und der Trachea
S27.38	Sonst u nnbez Verletzungen Lunge	T27.1	Verbr des Kehlkopfes u der Trachea m Beteilig der Lunge
S27.5	Verletzung Trachea, Pars thoracica	T27.4	Verätzung des Kehlkopfes und der Trachea
S27.6	Verletzung Pleura	T27.5	Verätz des Kehlkopfes u der Trachea m Beteilig der Lunge
S27.82	Verletzung Ductus thoracicus	T86.81	Versagen u Abstoßung Lungentransplantat
S27.84	Verletzung Thymus	Z43.0	Versorgung Tracheostoma
S27.88	Verletzung sonst nbez intrathorakale Organe u Strukturen	Z94.2	Zustand nach Lungentransplantation
S43.6	Verstauchung Zerrung, Sternoklavikulargelenk	Z94.3	Zustand nach Herz-Lungen-Transplantation
T17.4	Fremdkörper in Trachea		

Diagnose E75-3

M02.30	Reiter-Krankheit, mehrere Lokalisationen	M07.32	Sonstige psoriatische Arthritiden Oberarm
M02.31	Reiter-Krankheit Schulterregion	M07.33	Sonstige psoriatische Arthritiden Unterarm
M02.32	Reiter-Krankheit Oberarm	M07.34	Sonstige psoriatische Arthritiden Hand
M02.33	Reiter-Krankheit Unterarm	M07.35	Sonstige psoriatische Arthritiden Beckenreg/OS
M02.34	Reiter-Krankheit Hand	M07.36	Sonstige psoriatische Arthritiden Unterschenkel
M02.35	Reiter-Krankheit Beckenregion/Oberschenkel	M07.37	Sonstige psoriatische Arthritiden Knöchel/Fuß
M02.36	Reiter-Krankheit Unterschenkel	M07.38	Sonstige psoriatische Arthritiden, sonst Lok
M02.37	Reiter-Krankheit Knöchel/Fuß	M07.39	Sonstige psoriatische Arthritiden, nnbez Lok
M02.38	Reiter-Krankheit, sonstige Lokalisation	M30.0	Panarteriitis nodosa
M02.39	Reiter-Krankheit, nnbez Lokalisationen	M30.1	Panarteriitis m Lungenbeteiligung
M02.90	Reaktive Arthritis, nnbez, mehrere Lok	M30.3	Mukokutanen Lymphknotensynd [Kawasaki-KH]
M02.91	Reaktive Arthritis, nnbez, Schulterregion	M31.3	Wegener-Granulomatose
M02.92	Reaktive Arthritis, nnbez, Oberarm	M31.4	Aortenbogen-Syndrom [Takayasu-Syndrom]
M02.93	Reaktive Arthritis, nnbez, Unterarm	M32.0	AM-induz systemischer Lupus erythematodes
M02.94	Reaktive Arthritis, nnbez, Hand	M32.1	Syst Lupus erythematodes m Bet Org/Organsyst
M02.95	Reaktive Arthritis, nnbez, Beckenreg/Oberschenkel	M32.8	Sonst Formen syst Lupus erythematodes
M02.96	Reaktive Arthritis, nnbez, Unterschenkel	M32.9	Systemischer Lupus erythematodes, nnbez
M02.97	Reaktive Arthritis, nnbez, Knöchel/Fuß	M33.2	Polymyositis
M02.98	Reaktive Arthritis, nnbez, sonstige Lokalisation	M34.0	Progressive systemische Sklerose
M02.99	Reaktive Arthritis, nnbez, nnbez Lokalisationen	M35.0	Sicca-Syndrom [Sjögren-Syndrom]
M06.90	Chronische Polyarthritis, nnbez, mehrere Lok	M35.1	Sonstige Overlap-Syndrome
M06.91	Chronische Polyarthritis, nnbez, Schulterregion	M35.2	Behçet-KH
M06.92	Chronische Polyarthritis, nnbez, Oberarm	M45.00	Spondylitis ankylosans, mehrere Lok WS
M06.93	Chronische Polyarthritis, nnbez, Unterarm	M45.01	Spondylitis ankylosans, Okzipito-Atlanto-Axialbereich
M06.94	Chronische Polyarthritis, nnbez, Hand	M45.02	Spondylitis ankylosans, Zervikalbereich
M06.95	Chronische Polyarthritis, nnbez, Beckenregion/OS	M45.03	Spondylitis ankylosans, Zervikothorakalbereich
M06.96	Chronische Polyarthritis, nnbez, Unterschenkel	M45.04	Spondylitis ankylosans, Thorakalbereich
M06.97	Chronische Polyarthritis, nnbez, Knöchel/Fuß	M45.05	Spondylitis ankylosans, Thorakolumbalbereich
M06.98	Chronische Polyarthritis, nnbez, sonst Lok	M45.06	Spondylitis ankylosans, Lumbalbereich
M06.99	Chronische Polyarthritis, nnbez Lok	M45.07	Spondylitis ankylosans, Lumbosakralbereich
M07.30	Sonstige psoriatische Arthritiden, mehrere Lok	M45.08	Spondylitis ankylosans, Sakral-/Sakrokokzygealbereich
M07.31	Sonstige psoriatische Arthritiden Schulterregion	M45.09	Spondylitis ankylosans, nnbez Lokalisation

ADRG E76

Tuberkulose oder Pneumothorax

Hauptdiagnose in Tabelle E76-1 oder Nebendiagnose in Tabelle E76-2 und Verweildauer > 14 Tage

DRG E76A

Tuberkulose, mehr als 14 Belegungstage, bei Besiedlung oder Infektion mit multiresistenten Erregern oder Alter < 16 Jahre oder komplizierende Prozedur oder mit äusserst schweren CC

Verweildauer > 14 Tage und (Nebendiagnose in Tabelle E76-2 oder Hauptdiagnose in Tabelle E76-3) und (Diagnose in Tabelle E76-4 oder Alter < 16 Jahre oder Komplizierende Prozeduren oder PCCL > 3)

DRG E76B

Tuberkulose, mehr als 14 Belegungstage, Alter > 15 Jahre

Verweildauer > 14 Tage und (Nebendiagnose in Tabelle E76-2 oder Hauptdiagnose in Tabelle E76-3)

DRG E76C

Tuberkulose bis 14 Belegungstage, mit schweren CC

PCCL > 2 und (Nebendiagnose in Tabelle E76-2 oder Hauptdiagnose in Tabelle E76-3)

DRG E76D**Tuberkulose bis 14 Belegungstage oder Pneumothorax****Diagnose E76-1**

A15.0	LuTB, d mikr Unt Sput ges, m/o Nachw d Kult o molbiol Verf	A17.9	Tuberkulose des Nervensystems, nnbez
A15.1	Lungentuberkulose, nur durch Kultur gesichert	A18.2	Tuberkulose peripherer Lymphknoten
A15.2	Lungentuberkulose, histologisch gesichert	A18.8	Tuberkulose sonstiger nbez Organe
A15.3	LungenTB, durch so u nnbez Untersuchungsverf gesichert	A19.0	Akute Miliartuberkulose einer einzel nbez Lokalisation
A15.4	TB intrathor Lymphknoten, bakt, molbiol od histol gesichert	A19.1	Akute Miliartuberkulose mehrerer Lokalisationen
A15.5	TB Larynx, Trach u Bronch, bakt, molbiol od histol gesichert	A19.2	Akute Miliartuberkulose, nnbez
A15.6	Tuberkulöse Pleuritis, bakt, molbiol od histol gesichert	A19.8	Sonstige Miliartuberkulose
A15.7	Primäre TB Atmungsorgane, bakt, molbiol od histol gesichert	A19.9	Miliartuberkulose, nnbez
A15.8	Sonst TB Atmungsorgane, bakt, molbiol od histol gesichert	A31.0	Infektion Lunge durch sonstige Mykobakterien
A15.9	Nnbez TB Atmungsorgane, bakt, molekbiol od histol gesich	A43.0	Pulmonale Nokardiose
A16.0	Lungentuberkulose, bakt, molbiol u histol n gesichert	J65	Pneumokoniose in Verbindung m Tuberkulose
A16.1	Lungentuberkulose, bakt, molbiol u hist Unt n durchgef	J93.0	Spontaner Spannungspneumothorax
A16.2	LungenTB oh Angabe bakt, molekularbiolog od histol Sicher	J93.1	Sonstiger Spontanpneumothorax
A16.3	TB intrathorak LK oh Ang bakt, molekularbiol od hist Sicher	J93.8	Sonstiger Pneumothorax
A16.4	TB Larynx/Trach/Bronch oh Ang bakt, molekbiol od hist Sich	J93.9	Pneumothorax, nnbez
A16.5	Tuberkulöse Pleuritis oh Ang bakt, molekbiol od hist Sich	J95.80	latrog Pneumothor
A16.7	Prim TB AtmOrg oh Ang bakt, molekularbiol od hist Sich	J98.2	Interstitielles Emphysem
A16.8	Sonst TB AtmOrg oh Ang bakt, molekularbiolog od hist Sich	S27.0	Traumatischer Pneumothorax
A16.9	Nnbez TB AtmOrg oh Ang bakt, molekbiol od hist Sich	S27.1	Traumatischer Hämatothorax
A17.0	Tuberkulöse Meningitis	S27.2	Traumatischer Hämatothorax
A17.1	Meningeales Tuberkulom	T79.7	Traumatisches subkutanes Emphysem
A17.8	Sonstige Tuberkulose Nervensystem		

Nebendiagnose E76-2

A15.0	LuTB, d mikr Unt Sput ges, m/o Nachw d Kult o molbiol Verf	A15.7	Primäre TB Atmungsorgane, bakt, molbiol od histol gesichert
A15.1	Lungentuberkulose, nur durch Kultur gesichert	A15.8	Sonst TB Atmungsorgane, bakt, molbiol od histol gesichert
A15.2	Lungentuberkulose, histologisch gesichert	A15.9	Nnbez TB Atmungsorgane, bakt, molekbiol od histol gesich
A15.3	LungenTB, durch so u nnbez Untersuchungsverf gesichert	A19.0	Akute Miliartuberkulose einer einzel nbez Lokalisation
A15.4	TB intrathor Lymphknoten, bakt, molbiol od histol gesichert	A19.1	Akute Miliartuberkulose mehrerer Lokalisationen
A15.5	TB Larynx, Trach u Bronch, bakt, molbiol od histol gesichert	A19.2	Akute Miliartuberkulose, nnbez
A15.6	Tuberkulöse Pleuritis, bakt, molbiol od histol gesichert		

Hauptdiagnose E76-3

A15.0	LuTB, d mikr Unt Sput ges, m/o Nachw d Kult o molbiol Verf	A16.8	Sonst TB AtmOrg oh Ang bakt, molekularbiolog od hist Sich
A15.1	Lungentuberkulose, nur durch Kultur gesichert	A16.9	Nnbez TB AtmOrg oh Ang bakt, molekbiol od hist Sich
A15.2	Lungentuberkulose, histologisch gesichert	A17.0	Tuberkulöse Meningitis
A15.3	LungenTB, durch so u nnbez Untersuchungsverf gesichert	A17.1	Meningeales Tuberkulom
A15.4	TB intrathor Lymphknoten, bakt, molbiol od histol gesichert	A17.8	Sonstige Tuberkulose Nervensystem
A15.5	TB Larynx, Trach u Bronch, bakt, molbiol od histol gesichert	A17.9	Tuberkulose des Nervensystems, nnbez
A15.6	Tuberkulöse Pleuritis, bakt, molbiol od histol gesichert	A18.2	Tuberkulose peripherer Lymphknoten
A15.7	Primäre TB Atmungsorgane, bakt, molbiol od histol gesichert	A18.8	Tuberkulose sonstiger nbez Organe
A15.8	Sonst TB Atmungsorgane, bakt, molbiol od histol gesichert	A19.0	Akute Miliartuberkulose einer einzel nbez Lokalisation
A15.9	Nnbez TB Atmungsorgane, bakt, molekbiol od histol gesich	A19.1	Akute Miliartuberkulose mehrerer Lokalisationen
A16.0	Lungentuberkulose, bakt, molbiol u histol n gesichert	A19.2	Akute Miliartuberkulose, nnbez
A16.1	Lungentuberkulose, bakt, molbiol u hist Unt n durchgef	A19.8	Sonstige Miliartuberkulose
A16.2	LungenTB oh Angabe bakt, molekularbiolog od histol Sicher	A19.9	Miliartuberkulose, nnbez
A16.3	TB intrathorak LK oh Ang bakt, molekularbiol od hist Sicher	A31.0	Infektion Lunge durch sonstige Mykobakterien
A16.4	TB Larynx/Trach/Bronch oh Ang bakt, molekbiol od hist Sich	A43.0	Pulmonale Nokardiose
A16.5	Tuberkulöse Pleuritis oh Ang bakt, molekbiol od hist Sich	J65	Pneumokoniose in Verbindung m Tuberkulose
A16.7	Prim TB AtmOrg oh Ang bakt, molekularbiol od hist Sich		

Diagnose E76-4

U82.0	Mycobact tubercul m Resist gg ein/mehr Erstrangmed	U82.2	Atyp Mykobakt/Nocardia m Res gg ein/mehr Erstrangmed
U82.1	Multi-Drug Resistant Tuberculosis [MDR-TB]		

ADRG E77**Andere Infektionen und Entzündungen der Atmungsorgane**

Hauptdiagnose in Tabelle E77-1

DRG E77A**Andere Infektionen und Entzündungen der Atmungsorgane mit komplexer Diagnose oder äusserst schweren CC oder komplizierender Prozedur, mit Intensivmedizinischer Komplexbehandlung > 196 / 360 Punkten**

(Nebendiagnose in Tabelle E77-2 oder Nebendiagnose in Tabelle E77-3 oder Hauptdiagnose in Tabelle E77-4 oder PCCL > 3 oder Komplizierende Prozeduren) und (Prozedur in Tabelle E77-6 oder Prozedur in Tabelle E77-7)

DRG E77B**Andere Infektionen und Entzündungen der Atmungsorgane mit komplexer Diagnose bei Zustand nach Organtransplantation oder mit äusserst schweren CC, oder komplizierender Prozedur**

(Nebendiagnose in Tabelle E77-2 oder Nebendiagnose in Tabelle E77-3 oder Hauptdiagnose in Tabelle E77-4 oder PCCL > 3 oder Komplizierende Prozeduren) und (Komplizierende Prozeduren oder Hauptdiagnose in Tabelle E77-4 und (Nebendiagnose in Tabelle E77-2 oder PCCL > 3))

DRG E77C**Andere Infektionen und Entzündungen der Atmungsorgane ohne komplexe Diagnose bei Zustand nach Organtransplantation oder äusserst schweren CC, ohne kompliz. Prozedur, Alter < 16 Jahre**

(Nebendiagnose in Tabelle E77-2 oder Nebendiagnose in Tabelle E77-3 oder Hauptdiagnose in Tabelle E77-4 oder PCCL > 3 oder Komplizierende Prozeduren) und Alter < 16 Jahre

DRG E77D**Andere Infektionen und Entzündungen der Atmungsorgane ohne komplexe Diagnose bei Zustand nach Organtransplantation oder äusserst schweren CC, ohne kompliz. Prozedur, Alter > 15 Jahre**

Nebendiagnose in Tabelle E77-2 oder Nebendiagnose in Tabelle E77-3 oder Hauptdiagnose in Tabelle E77-4 oder PCCL > 3 oder Komplizierende Prozeduren

DRG E77E**Andere Infektionen und Entzündungen der Atmungsorgane, Alter < 1 Jahr**

Alter < 1 Jahr

DRG E77F**Andere Infektionen und Entzündungen der Atmungsorgane, Alter ab 1 Jahr, mit schweren CC oder bei Para-/Tetraplegie**

PCCL > 2 oder Diagnose in Tabelle E77-5

DRG E77G**Andere Infektionen und Entzündungen der Atmungsorgane, Alter ab 1 Jahr****Hauptdiagnose E77-1**

A06.5	Lungenabszess durch Amöben	B45.0	Kryptokokkose der Lunge
A20.2	Lungenpest	B46.0	Mukormykose der Lunge
A21.2	Pulmonale Tularämie	B58.3	Toxoplasmose Lunge
A22.1	Lungenmilzbrand	B59	Pneumozystose
A42.0	Aktinomykose der Lunge	B66.4	Paragonimiasis
A48.1	Legionellose mit Pneumonie	B67.1	Echinococc-granul-Inf [zyst Echinokok] Lunge
A48.2	Legionellose ohne Pneumonie [Pontiac-Fieber]	J09	Grippe durch bestimmte nachgewiesene Influenzaviren
A70	Infektionen d Chlamydia psittaci	J10.0	Grippe m Pneumonie, Influenzaviren nachg
B01.2	Varizellen-Pneumonie	J11.0	Grippe m Pneumonie, Viren nicht nachgewiesen
B05.2	Masern, kompliziert durch Pneumonie	J12.0	Pneumonie d Adenoviren
B25.0	Pneumonie durch Zytomegalieviren	J12.1	Pneumonie d Resp-Sync-Vir [RS-V]
B33.0	Pleurodynia epidemica	J12.2	Pneumonie d Parainfluenzaviren
B37.1	Kandidose der Lunge	J12.3	Pneumonie durch humanes Metapneumovirus
B38.0	Akute Kokzidioidomykose Lunge	J12.8	Pneumonie d sonstige Viren
B38.1	Chronische Kokzidioidomykose der Lunge	J12.9	Viruspneumonie, nnbez
B38.2	Kokzidioidomykose der Lunge, nnbez	J13	Pneumonie d Streptococcus pneumoniae
B40.0	Akute Blastomykose der Lunge	J14	Pneumonie d Haemophilus influenzae
B40.1	Chronische Blastomykose der Lunge	J15.0	Pneumonie d Klebsiella pneumoniae
B40.2	Blastomykose der Lunge, nnbez	J15.1	Pneumonie d Pseudomonas
B42.0	Sporotrichose der Lunge	J15.2	Pneumonie d Staphylokokken
B44.0	Invasive Aspergillose der Lunge	J15.3	Pneumonie d Streptokokken Gruppe B
B44.1	Sonstige Aspergillose der Lunge	J15.4	Pneumonie d sonstige Streptokokken

J15.5	Pneumonie d Escherichia coli	J69.8	Pneumonie d sonst feste u flüssige Substanzen
J15.6	Pneumonie d and aerobe gramnegative Bakterien	J85.0	Gangrän u Nekrose Lunge
J15.7	Pneumonie d Mycoplasma pneumoniae	J85.1	Abszeß d Lunge m Pneumonie
J15.8	Sonstige bakterielle Pneumonie	J85.2	Abszeß d Lunge oh Pneumonie
J15.9	Bakterielle Pneumonie, nnbez	J85.3	Abszeß d Mediastinum
J16.0	Pneumonie d Chlamydien	J86.0	Pyothorax m Fistel
J16.8	Pneumonie d sonstige nbez Infektionserreger	J86.9	Pyothorax oh Fistel
J18.0	Bronchopneumonie, nnbez	J92.0	Pleuraplaques m Nachweis von Asbest
J18.1	Lobärpneumonie, nnbez	J92.9	Pleuraplaques oh Nachweis von Asbest
J18.8	Sonstige Pneumonie, Erreger nnbez	J94.1	Fibrothorax
J18.9	Pneumonie, nnbez	R76.1	Abnorme Reaktion auf Tuberkulintest
J69.0	Pneumonie d Nahrung od Erbrochenes	U04.9	Schweres akutes respiratorisches Syndr [SARS] nnbez
J69.1	Pneumonie d Öle u Extrakte	Z03.0	Beobachtung b Verdacht auf Tuberkulose

Nebendiagnose E77-2

T86.00	Versagen Transplantat hämatopoetischer Stammzellen	T86.50	Durchblutungsstörung eines Hauttransplantates
T86.01	Akute Graft-versus-host-Krankheit, Grad I und II	T86.51	Nekrose eines Hauttransplantates
T86.02	Akute Graft-versus-host-Krankheit, Grad III und IV	T86.52	Verlust eines Hauttransplantates
T86.03	Chronische Graft-versus-host-Krankheit, begrenzte Form	T86.59	Sonst u nnbez Versagen u Abstoßung Hauttransplantat
T86.04	Chronische Graft-versus-host-Krankheit, ausgeprägte Form	T86.81	Versagen u Abstoßung Lungentransplantat
T86.09	Graft-versus-host-Krankheit, nicht näher bezeichnet	T86.82	Versagen u Abstoßung Pankreastransplantat
T86.10	Akute Funktionsverschlechterung eines Nierentransplantates	T86.83	Versag u Abstoß Hornhauttransplant Auge
T86.11	Chron Funktionsverschlechterung eines Nierentransplantates	T86.88	Versagen u Abstoßung, so transplant Organe u Gewebe
T86.12	Verzögerte Aufnahme der Transplantatfunktion	T86.9	Versagen u Abstoßung, nnbez transplant Organ u Gewebe
T86.19	Sonst u nnbez FunktStör, Versagen u Abstoß Nierentranspl	Z94.0	Zustand nach Nierentransplantation
T86.2	Versagen und Abstoßung eines Herztransplantates	Z94.1	Zustand nach Herztransplantation
T86.3	Versagen und Abstoßung eines Herz-Lungen-Transplantates	Z94.2	Zustand nach Lungentransplantation
T86.40	Akute Funktionsverschlechterung eines Lebertransplantates	Z94.3	Zustand nach Herz-Lungen-Transplantation
T86.41	Chron Funktionsverschlechterung eines Lebertransplantates	Z94.4	Zustand nach Lebertransplantation
T86.49	Sonst u nnbez FunktStör/Versagen/Abstoßung Lebertranspl	Z94.81	Z n hämatopoet StammzTx m ggw ImmSuppres

Nebendiagnose E77-3

Q87.0	Angeb FehlbildSynd m vorwiegender Beteiligung Gesicht	Q87.4	Marfan-Syndrom
Q87.1	Angeb FehlbildSynd vorw m Kleinwuchs einherg	Q87.5	Sonst angeb FehlbildSynd m sonst Skelettveränderungen
Q87.2	Angeb FehlbildSynd m vorwiegend Beteiligung Extrem	Q87.8	Sonst nbez angeborene Fehlbildungssynde, aonkl
Q87.3	Angeb FehlbSynd m verm GewWachstum früh Kindesalter		

Hauptdiagnose E77-4

A06.5	Lungenabszess durch Amöben	B44.1	Sonstige Aspergillose der Lunge
A20.2	Lungenpest	B59	Pneumozystose
A21.2	Pulmonale Tularämie	J12.1	Pneumonie d Resp-Sync-Vir [RS-V]
A22.1	Lungenmilzbrand	J85.0	Gangrän u Nekrose Lunge
A42.0	Aktinomykose der Lunge	J85.1	Abszeß d Lunge m Pneumonie
A48.1	Legionellose mit Pneumonie	J85.2	Abszeß d Lunge oh Pneumonie
B25.0	Pneumonie durch Zytomegalieviren	J85.3	Abszeß d Mediastinum
B37.1	Kandidose der Lunge	J86.0	Pyothorax m Fistel
B44.0	Invasive Aspergillose der Lunge	J86.9	Pyothorax oh Fistel

Diagnose E77-5

G04.1	Tropische spastische Paraplegie	G82.32	Schlaff Tetrapares u Tetrapleg, chron kompl QSL
G82.02	Schlaff Parapares u Parapleg, chron kompl QSL	G82.33	Schlaff Tetrapares u Tetrapleg, chron inkompl QSL
G82.03	Schlaff Parapares u Parapleg, chron inkompl QSL	G82.42	Spast Tetrapares u Tetrapleg, chron kompl QSL
G82.12	Spast Parapares u Parapleg, chron kompl QSL	G82.43	Spast Tetrapares u Tetrapleg, chron inkompl QSL
G82.13	Spast Parapares u Parapleg, chron inkompl QSL	G82.52	Tetrapares u Tetrapleg, nnbez, chron kompl QSL
G82.22	Parapares u Parapleg, nnbez, chron kompl QSL	G82.53	Tetrapares u Tetrapleg, nnbez, chron inkompl QSL
G82.23	Parapares u Parapleg, nnbez, chron inkompl QSL	P11.51	Geburtsverletzung Wirbelsäule u RM m chron QSL

Prozedur E77-6

99.b7.21†↔	Intensivmedizinische Komplexbehandlung im Kindesalter (Basisprozedur), 197 bis 392 Aufwandspunkte	99.b7.24†↔	Intensivmedizinische Komplexbehandlung im Kindesalter (Basisprozedur), 785 bis 980 Aufwandspunkte
99.b7.22†↔	Intensivmedizinische Komplexbehandlung im Kindesalter (Basisprozedur), 393 bis 588 Aufwandspunkte	99.b7.25†↔	Intensivmedizinische Komplexbehandlung im Kindesalter (Basisprozedur), 981 bis 1176 Aufwandspunkte
99.b7.23†↔	Intensivmedizinische Komplexbehandlung im Kindesalter (Basisprozedur), 589 bis 784 Aufwandspunkte	99.b7.26†↔	Intensivmedizinische Komplexbehandlung im Kindesalter (Basisprozedur), 1177 bis 1470 Aufwandspunkte



99.b7.27†↔	Intensivmedizinische Komplexbehandlung im Kindesalter (Basisprozedur), 1471 bis 1764 Aufwandspunkte	99.b7.2h†↔	Intensivmedizinische Komplexbehandlung im Kindesalter (Basisprozedur), 4901 bis 5880 Aufwandspunkte
99.b7.28†↔	Intensivmedizinische Komplexbehandlung im Kindesalter (Basisprozedur), 1765 bis 2058 Aufwandspunkte	99.b7.2i†↔	Intensivmedizinische Komplexbehandlung im Kindesalter (Basisprozedur), 5881 bis 6860 Aufwandspunkte
99.b7.2a†↔	Intensivmedizinische Komplexbehandlung im Kindesalter (Basisprozedur), 2059 bis 2352 Aufwandspunkte	99.b7.2j†↔	Intensivmedizinische Komplexbehandlung im Kindesalter (Basisprozedur), 6861 bis 7840 Aufwandspunkte
99.b7.2b†↔	Intensivmedizinische Komplexbehandlung im Kindesalter (Basisprozedur), 2353 bis 2646 Aufwandspunkte	99.b7.2k†↔	Intensivmedizinische Komplexbehandlung im Kindesalter (Basisprozedur), 7841 bis 9800 Aufwandspunkte
99.b7.2c†↔	Intensivmedizinische Komplexbehandlung im Kindesalter (Basisprozedur), 2647 bis 2940 Aufwandspunkte	99.b7.2l†↔	Intensivmedizinische Komplexbehandlung im Kindesalter (Basisprozedur), 9801 bis 11760 Aufwandspunkte
99.b7.2d†↔	Intensivmedizinische Komplexbehandlung im Kindesalter (Basisprozedur), 2941 bis 3430 Aufwandspunkte	99.b7.2m†↔	Intensivmedizinische Komplexbehandlung im Kindesalter (Basisprozedur), 11761 bis 13720 Aufwandspunkte
99.b7.2e†↔	Intensivmedizinische Komplexbehandlung im Kindesalter (Basisprozedur), 3431 bis 3920 Aufwandspunkte	99.b7.2n†↔	Intensivmedizinische Komplexbehandlung im Kindesalter (Basisprozedur), 13721 bis 16660 Aufwandspunkte
99.b7.2f†↔	Intensivmedizinische Komplexbehandlung im Kindesalter (Basisprozedur), 3921 bis 4410 Aufwandspunkte	99.b7.2o†↔	Intensivmedizinische Komplexbehandlung im Kindesalter (Basisprozedur), 16661 bis 19600 Aufwandspunkte
99.b7.2g†↔	Intensivmedizinische Komplexbehandlung im Kindesalter (Basisprozedur), 4411 bis 4900 Aufwandspunkte	99.b7.2p†↔	Intensivmedizinische Komplexbehandlung im Kindesalter (Basisprozedur), 19601 und mehr Aufwandspunkte

Prozedur E77-7

99.b7.14†↔	Intensivmedizinische Komplexbehandlung, 361 bis 552 Aufwandspunkte	99.b7.1f†↔	Intensivmedizinische Komplexbehandlung, 3221 bis 3680 Aufwandspunkte
99.b7.15†↔	Intensivmedizinische Komplexbehandlung, 553 bis 828 Aufwandspunkte	99.b7.1g†↔	Intensivmedizinische Komplexbehandlung, 3681 bis 4600 Aufwandspunkte
99.b7.16†↔	Intensivmedizinische Komplexbehandlung, 829 bis 1104 Aufwandspunkte	99.b7.1h†↔	Intensivmedizinische Komplexbehandlung, 4601 bis 5520 Aufwandspunkte
99.b7.17†↔	Intensivmedizinische Komplexbehandlung, 1105 bis 1380 Aufwandspunkte	99.b7.1i†↔	Intensivmedizinische Komplexbehandlung, 5521 bis 7360 Aufwandspunkte
99.b7.18†↔	Intensivmedizinische Komplexbehandlung, 1381 bis 1656 Aufwandspunkte	99.b7.1j†↔	Intensivmedizinische Komplexbehandlung, 7361 bis 9200 Aufwandspunkte
99.b7.1a†↔	Intensivmedizinische Komplexbehandlung, 1657 bis 1932 Aufwandspunkte	99.b7.1k†↔	Intensivmedizinische Komplexbehandlung, 9201 bis 11040 Aufwandspunkte
99.b7.1b†↔	Intensivmedizinische Komplexbehandlung, 1933 bis 2208 Aufwandspunkte	99.b7.1l†↔	Intensivmedizinische Komplexbehandlung, 11041 bis 13800 Aufwandspunkte
99.b7.1c†↔	Intensivmedizinische Komplexbehandlung, 2209 bis 2484 Aufwandspunkte	99.b7.1m†↔	Intensivmedizinische Komplexbehandlung, 13801 bis 16560 Aufwandspunkte
99.b7.1d†↔	Intensivmedizinische Komplexbehandlung, 2485 bis 2760 Aufwandspunkte	99.b7.1n†↔	Intensivmedizinische Komplexbehandlung, 16561 bis 19320 Aufwandspunkte
99.b7.1e†↔	Intensivmedizinische Komplexbehandlung, 2761 bis 3220 Aufwandspunkte	99.b7.1o†↔	Intensivmedizinische Komplexbehandlung, 19321 und mehr Aufwandspunkte

ADRG E78**Kontrolle und Optimierung einer bestehenden Beatmungstherapie, bis 2 Belegungstage**

Prozedur in Tabelle E78-1 und Verweildauer < 3 Tage

DRG E78Z**Kontrolle und Optimierung einer bestehenden Beatmungstherapie, bis 2 Belegungstage****Prozedur E78-1**

93.90.12†↔	Kontrolle oder Optimierung einer früher eingestellten CPAP Therapie	93.90.22†↔	Kontrolle oder Optimierung einer früher eingestellten BiPAP Therapie
------------	---	------------	--

ADRG E90**IMC Komplexbehandlung > 392/552 Aufwandspunkte bei Krankheiten und Störungen der Atmungsorgane**

Mindestens eine Prozedur in Tabelle E90-1 und nicht [Intensivmedizinische Komplexbehandlung > 392 / 552 Aufwandspunkte]

DRG E90Z**IMC Komplexbehandlung > 392/552 Aufwandspunkte bei Krankheiten und Störungen der Atmungsorgane**

Prozedur E90-1

99.b8.15†↔ IMC-Komplexbehandlung des Erwachsenen, 553 bis 828 Aufwandspunkte	99.b8.24†↔ IMC-Komplexbehandlung im Kindesalter, 785 bis 980 Aufwandspunkte
99.b8.16†↔ IMC-Komplexbehandlung des Erwachsenen, 829 bis 1104 Aufwandspunkte	99.b8.25†↔ IMC-Komplexbehandlung im Kindesalter, 981 bis 1176 Aufwandspunkte
99.b8.17†↔ IMC-Komplexbehandlung des Erwachsenen, 1105 bis 1380 Aufwandspunkte	99.b8.26†↔ IMC-Komplexbehandlung im Kindesalter, 1177 bis 1470 Aufwandspunkte
99.b8.18†↔ IMC-Komplexbehandlung des Erwachsenen, 1381 bis 1656 Aufwandspunkte	99.b8.27†↔ IMC-Komplexbehandlung im Kindesalter, 1471 bis 1764 Aufwandspunkte
99.b8.1a†↔ IMC-Komplexbehandlung des Erwachsenen, 1657 bis 1932 Aufwandspunkte	99.b8.28†↔ IMC-Komplexbehandlung im Kindesalter, 1765 bis 2058 Aufwandspunkte
99.b8.1b†↔ IMC-Komplexbehandlung des Erwachsenen, 1933 bis 2208 Aufwandspunkte	99.b8.2a†↔ IMC-Komplexbehandlung im Kindesalter, 2059 bis 2352 Aufwandspunkte
99.b8.1c†↔ IMC-Komplexbehandlung des Erwachsenen, 2209 bis 2484 Aufwandspunkte	99.b8.2b†↔ IMC-Komplexbehandlung im Kindesalter, 2353 bis 2646 Aufwandspunkte
99.b8.1d†↔ IMC-Komplexbehandlung des Erwachsenen, 2485 bis 2760 Aufwandspunkte	99.b8.2c†↔ IMC-Komplexbehandlung im Kindesalter, 2647 bis 2940 Aufwandspunkte
99.b8.1e†↔ IMC-Komplexbehandlung des Erwachsenen, 2761 bis 3220 Aufwandspunkte	99.b8.2d†↔ IMC-Komplexbehandlung im Kindesalter, 2941 bis 3430 Aufwandspunkte
99.b8.1f†↔ IMC-Komplexbehandlung des Erwachsenen, 3221 bis 3680 Aufwandspunkte	99.b8.2e†↔ IMC-Komplexbehandlung im Kindesalter, 3431 bis 3920 Aufwandspunkte
99.b8.1g†↔ IMC-Komplexbehandlung des Erwachsenen, 3681 bis 4600 Aufwandspunkte	99.b8.2f†↔ IMC-Komplexbehandlung im Kindesalter, 3921 bis 4410 Aufwandspunkte
99.b8.1h†↔ IMC-Komplexbehandlung des Erwachsenen, 4601 bis 5520 Aufwandspunkte	99.b8.2g†↔ IMC-Komplexbehandlung im Kindesalter, 4411 bis 4900 Aufwandspunkte
99.b8.1i†↔ IMC-Komplexbehandlung des Erwachsenen, 5521 bis 7360 Aufwandspunkte	99.b8.2h†↔ IMC-Komplexbehandlung im Kindesalter, 4901 bis 5880 Aufwandspunkte
99.b8.1j†↔ IMC-Komplexbehandlung des Erwachsenen, 7361 bis 9200 Aufwandspunkte	99.b8.2i†↔ IMC-Komplexbehandlung im Kindesalter, 5881 bis 6860 Aufwandspunkte
99.b8.1k†↔ IMC-Komplexbehandlung des Erwachsenen, 9201 bis 11040 Aufwandspunkte	99.b8.2j†↔ IMC-Komplexbehandlung im Kindesalter, 6861 bis 7840 Aufwandspunkte
99.b8.1l†↔ IMC-Komplexbehandlung des Erwachsenen, 11041 bis 13800 Aufwandspunkte	99.b8.2k†↔ IMC-Komplexbehandlung im Kindesalter, 7841 bis 9800 Aufwandspunkte
99.b8.1m†↔ IMC-Komplexbehandlung des Erwachsenen, 13801 bis 16560 ↔ Aufwandspunkte	99.b8.2l†↔ IMC-Komplexbehandlung im Kindesalter, 9801 bis 11760 Aufwandspunkte
99.b8.1n†↔ IMC-Komplexbehandlung des Erwachsenen, 16561 bis 19320 Aufwandspunkte	99.b8.2m†↔ IMC-Komplexbehandlung im Kindesalter, 11761 bis 13720 ↔ Aufwandspunkte
99.b8.1o†↔ IMC-Komplexbehandlung des Erwachsenen, 19321 und mehr Aufwandspunkte	99.b8.2n†↔ IMC-Komplexbehandlung im Kindesalter, 13721 bis 16660 Aufwandspunkte
99.b8.22†↔ IMC-Komplexbehandlung im Kindesalter, 393 bis 588 Aufwandspunkte	99.b8.2o†↔ IMC-Komplexbehandlung im Kindesalter, 16661 bis 19600 Aufwandspunkte
99.b8.23†↔ IMC-Komplexbehandlung im Kindesalter, 589 bis 784 Aufwandspunkte	99.b8.2p†↔ IMC-Komplexbehandlung im Kindesalter, 19601 und mehr Aufwandspunkte

ADRGs 901, 902**OR-Prozeduren ohne Bezug**

OR-Prozeduren ohne Bezug

DRGs 901A, 901B, 901C, 901D, 902Z

MDC 05

Krankheiten und Störungen
des Kreislaufsystems

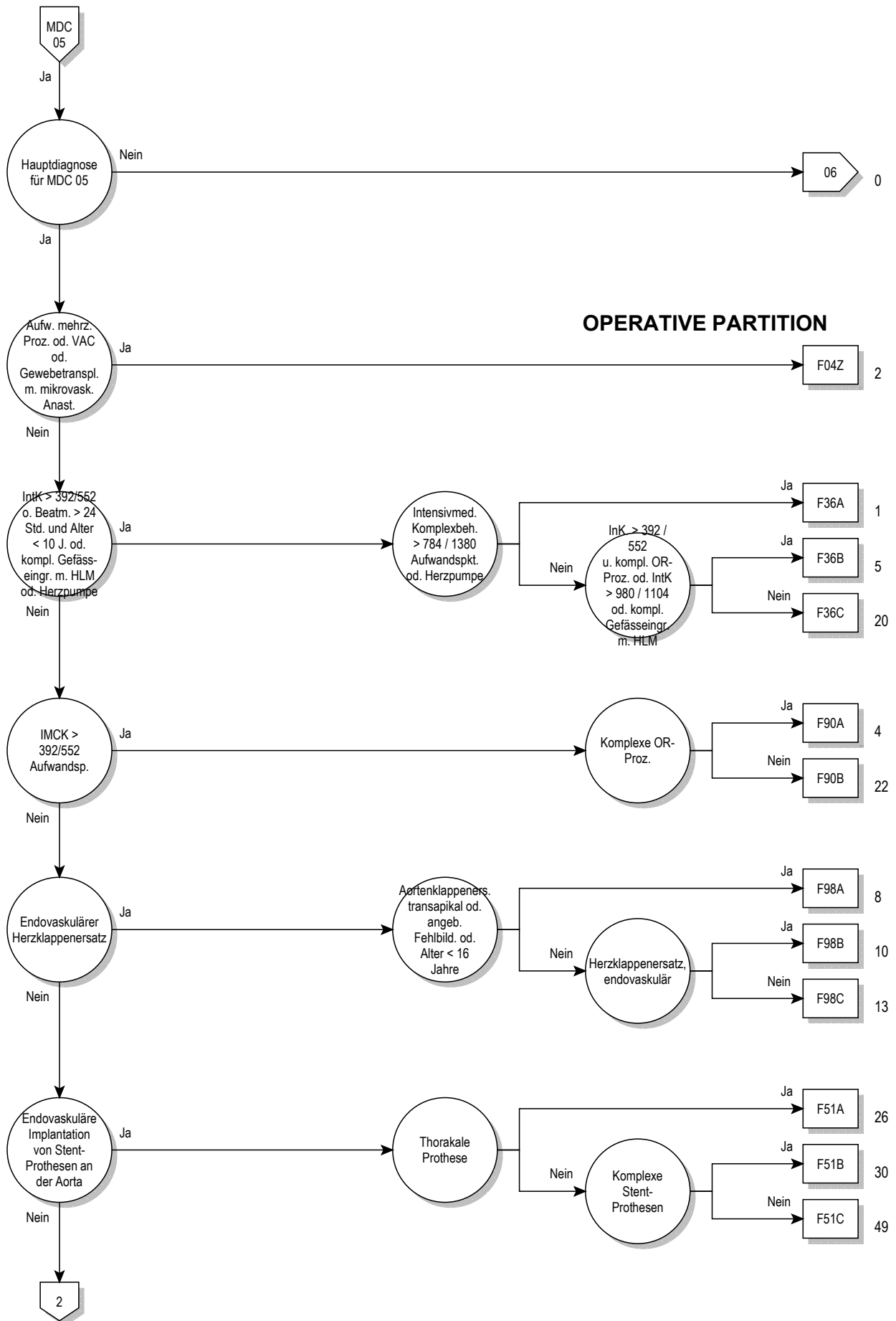

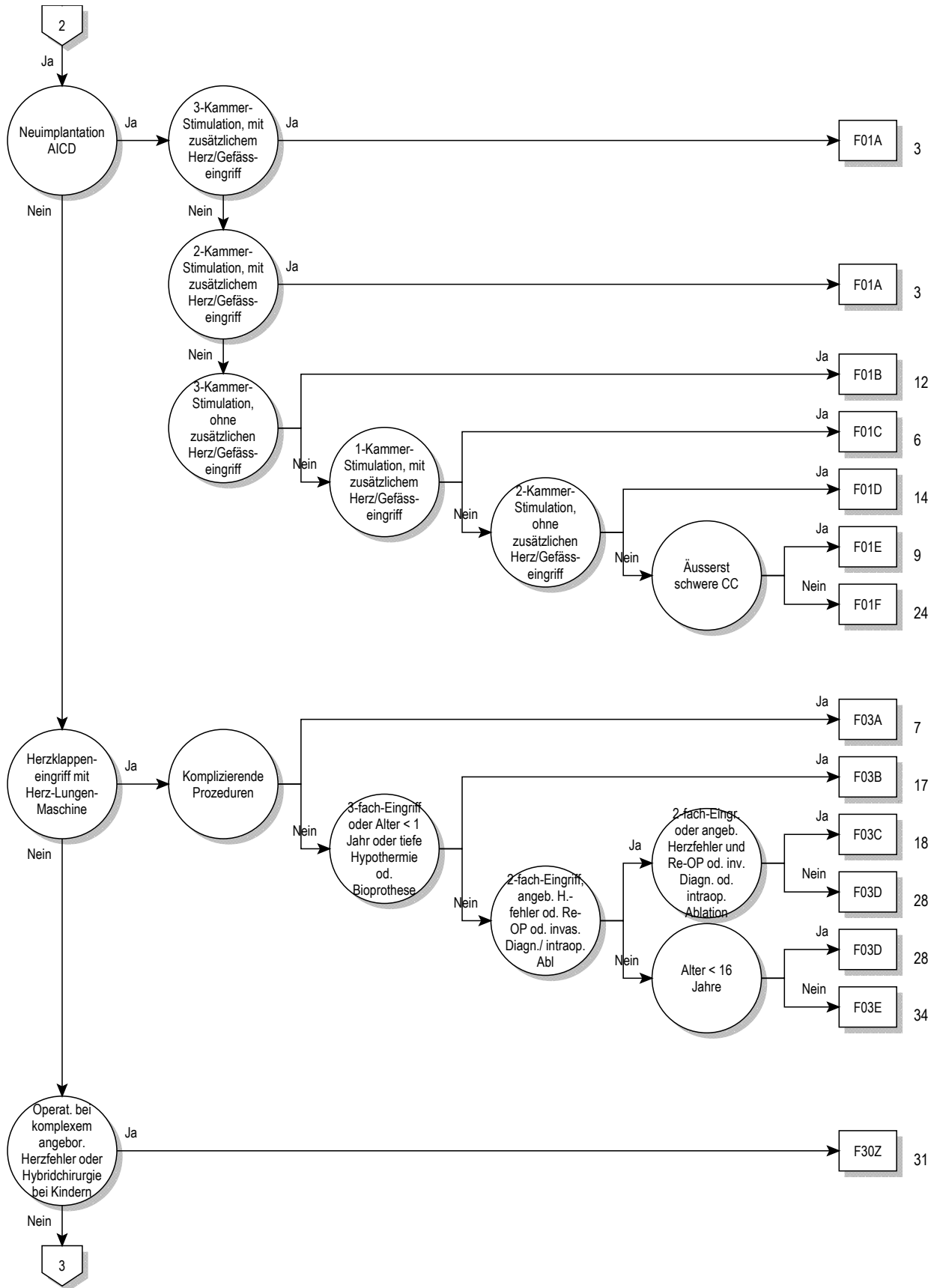

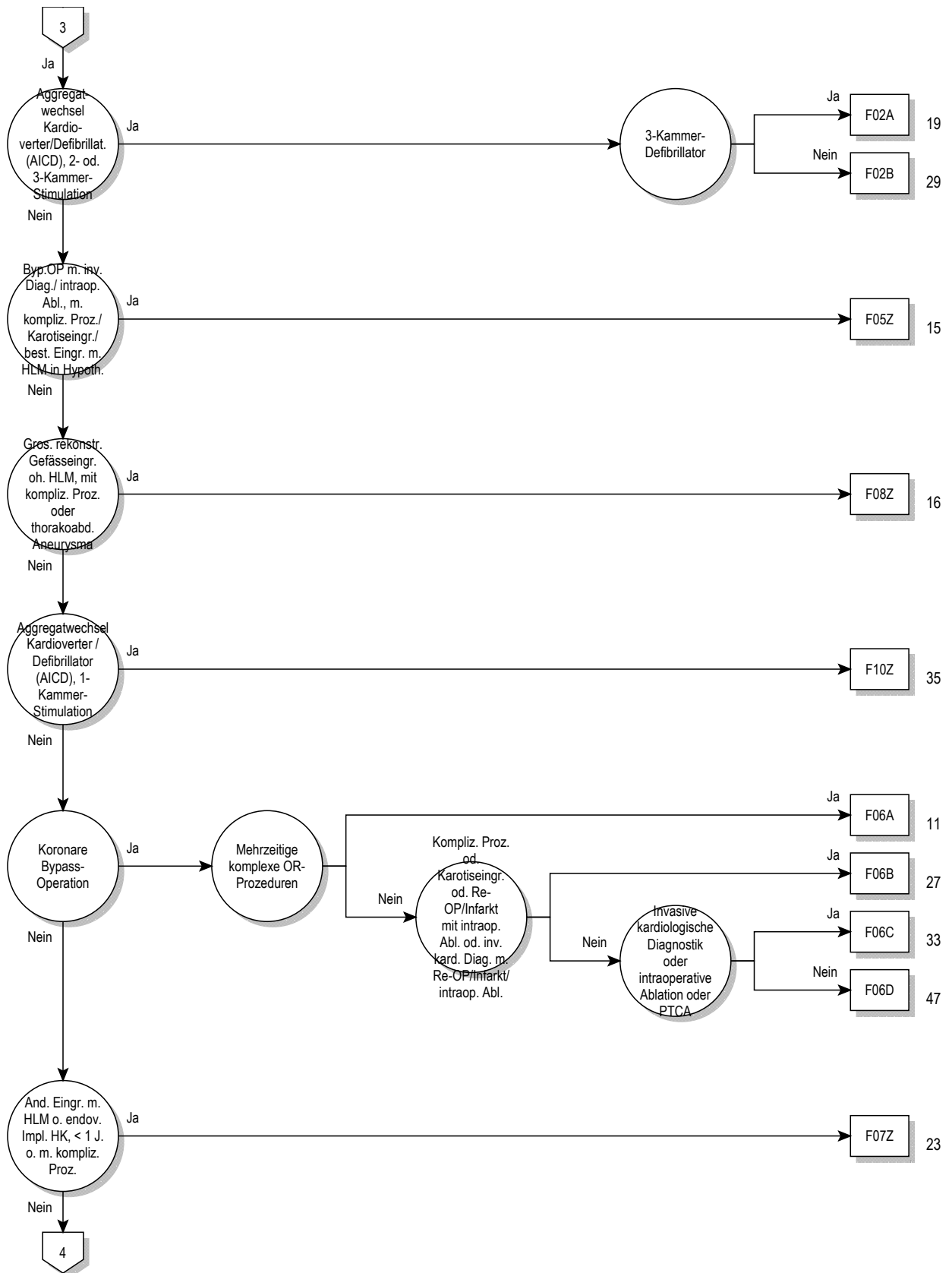

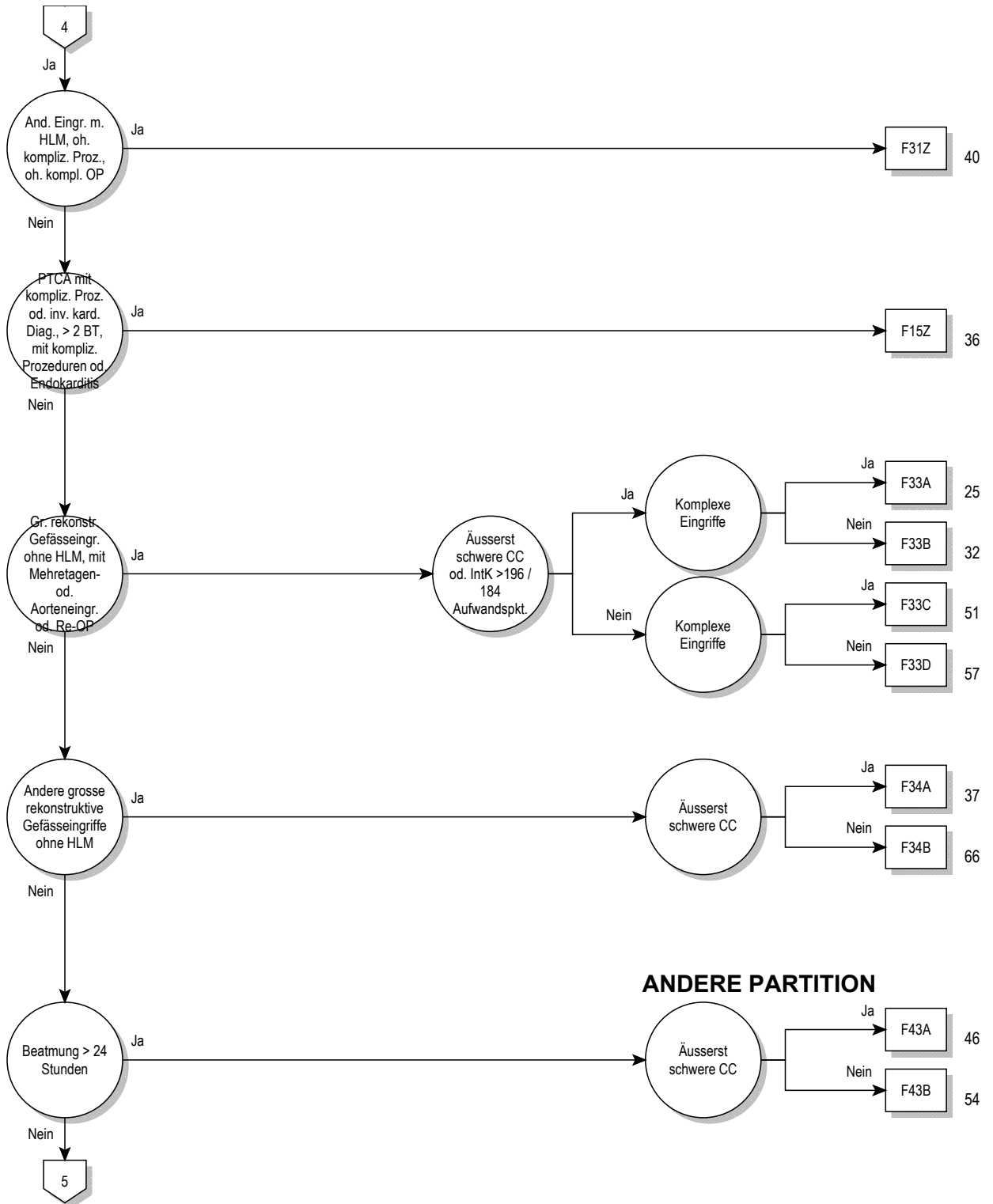

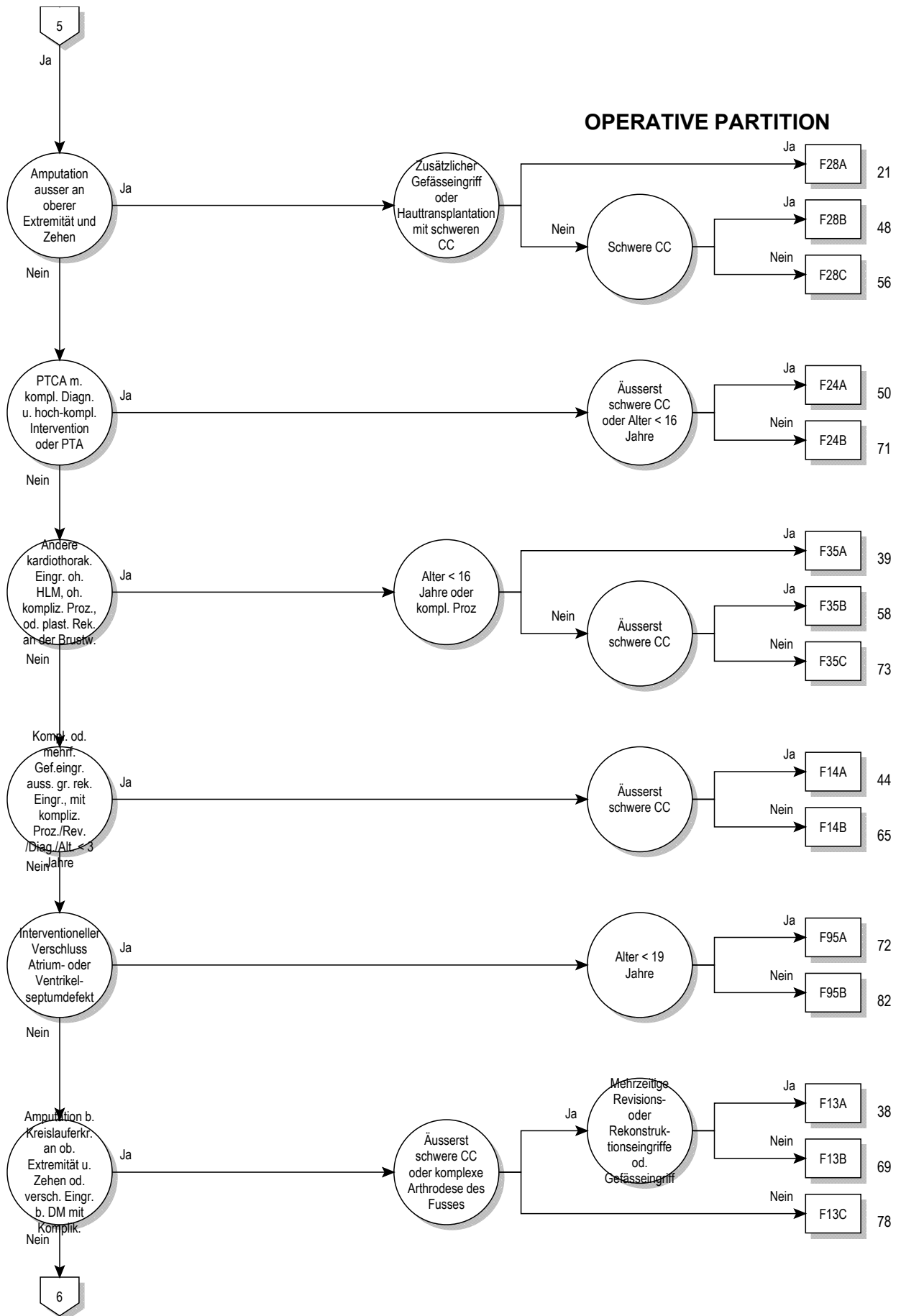

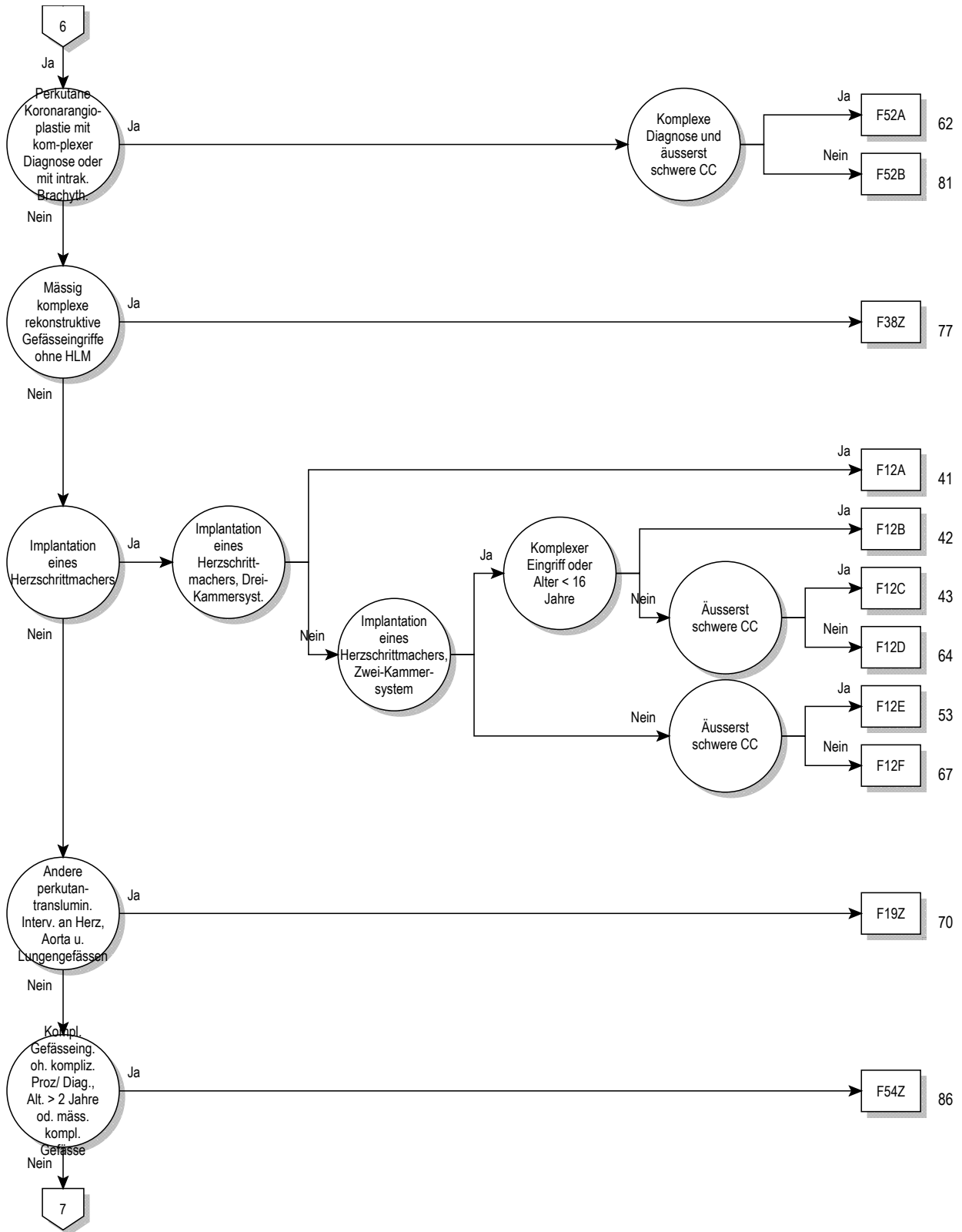

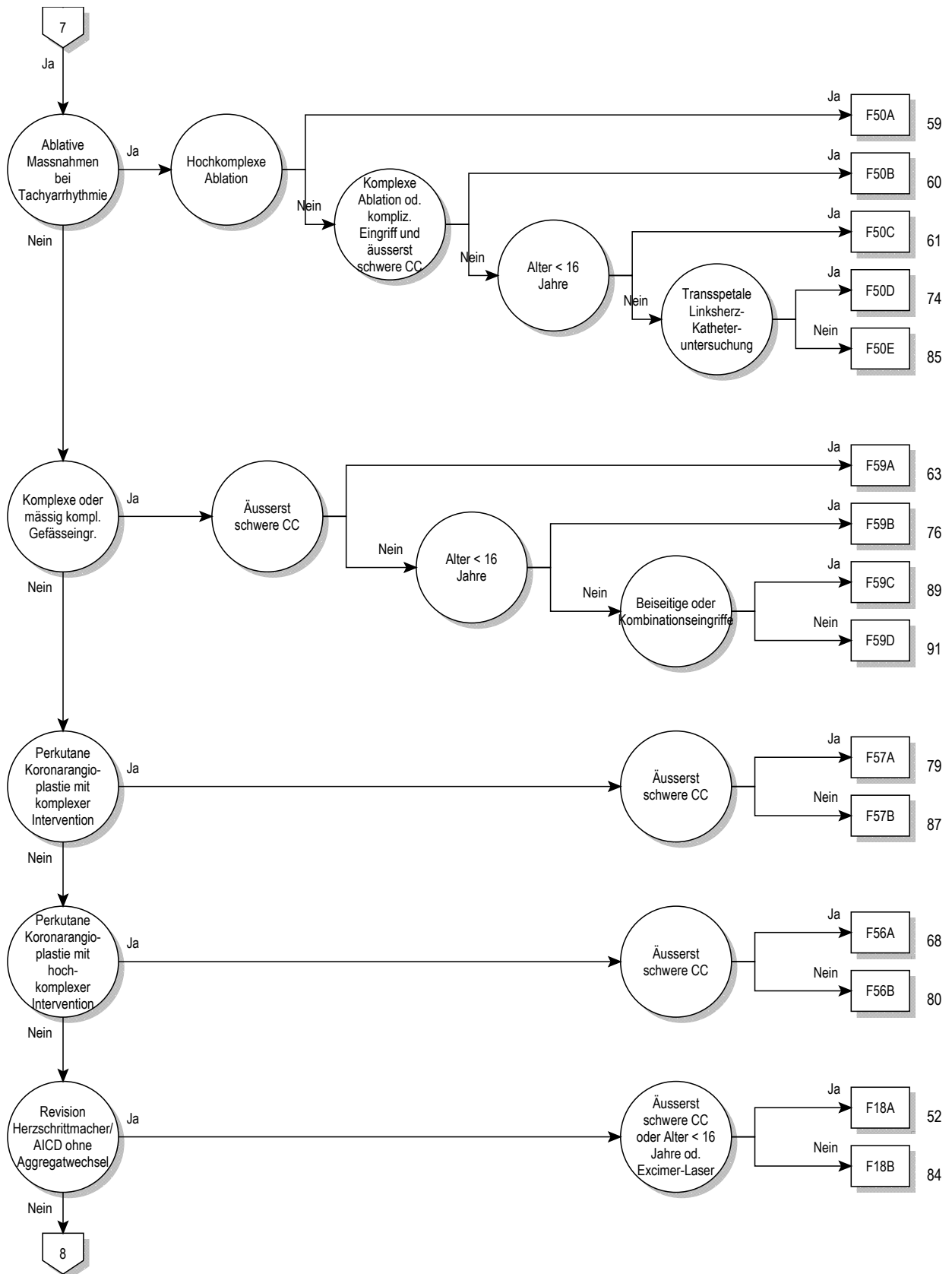

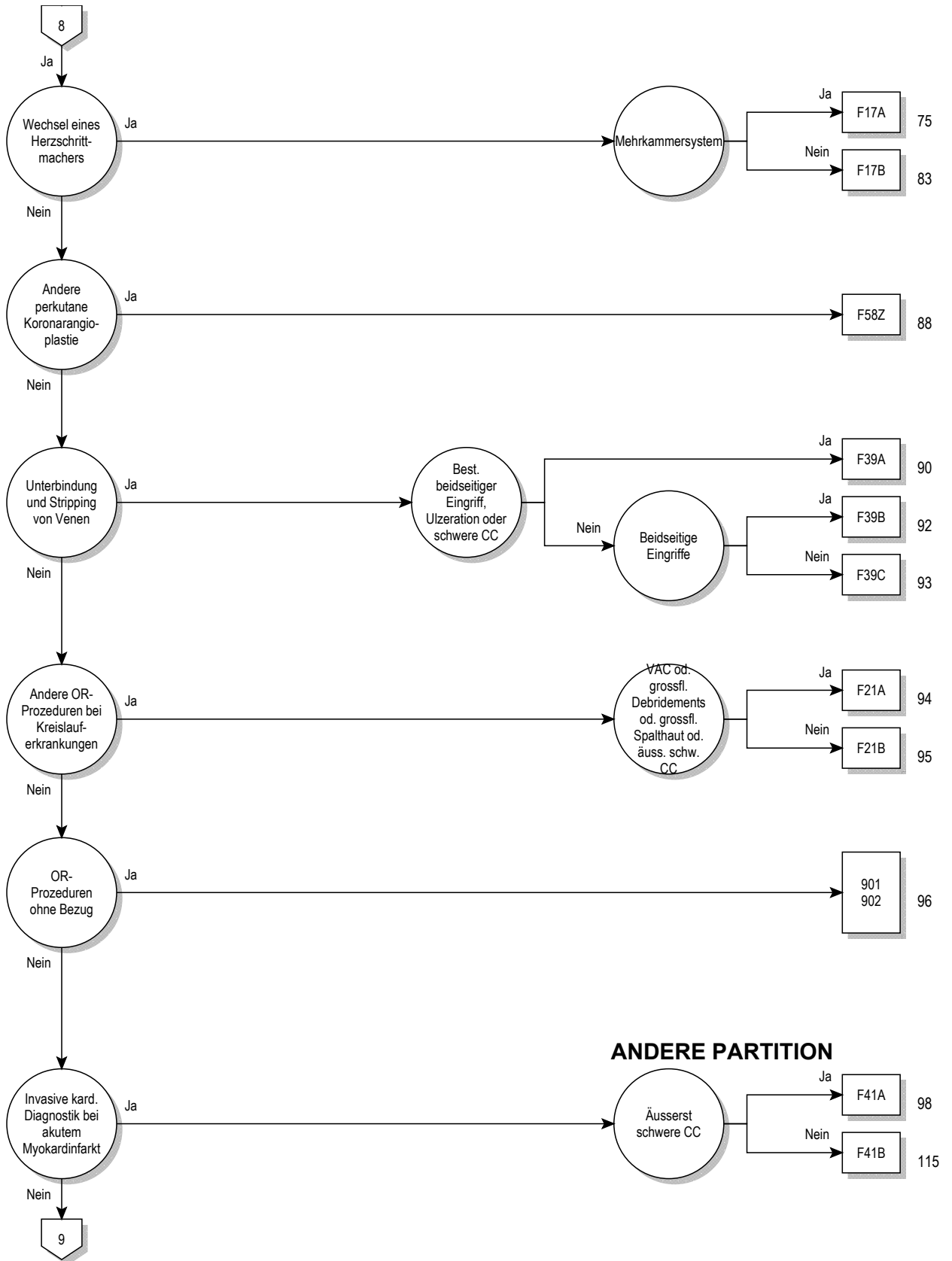

ANDERE PARTITION

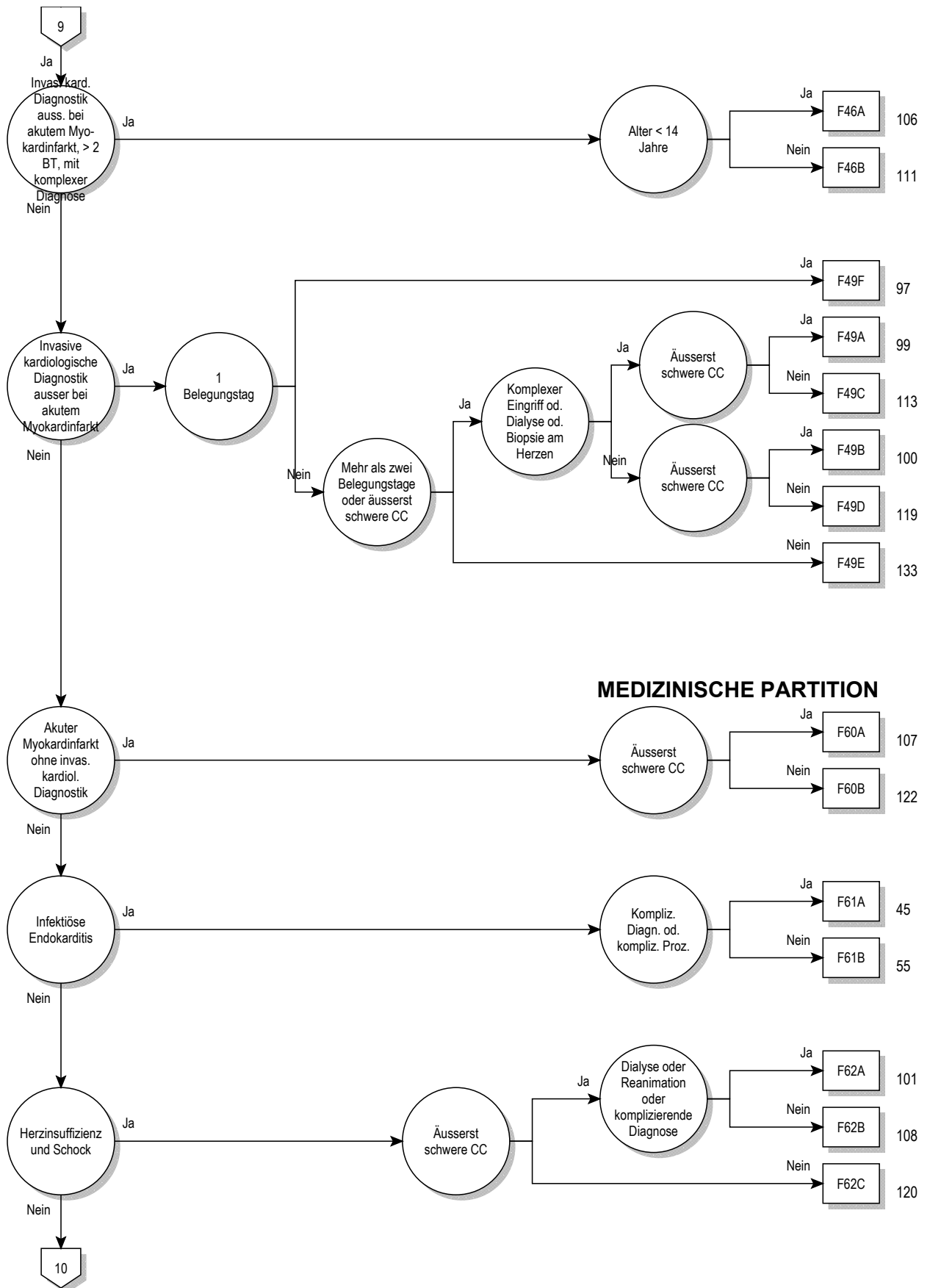

MEDIZINISCHE PARTITION



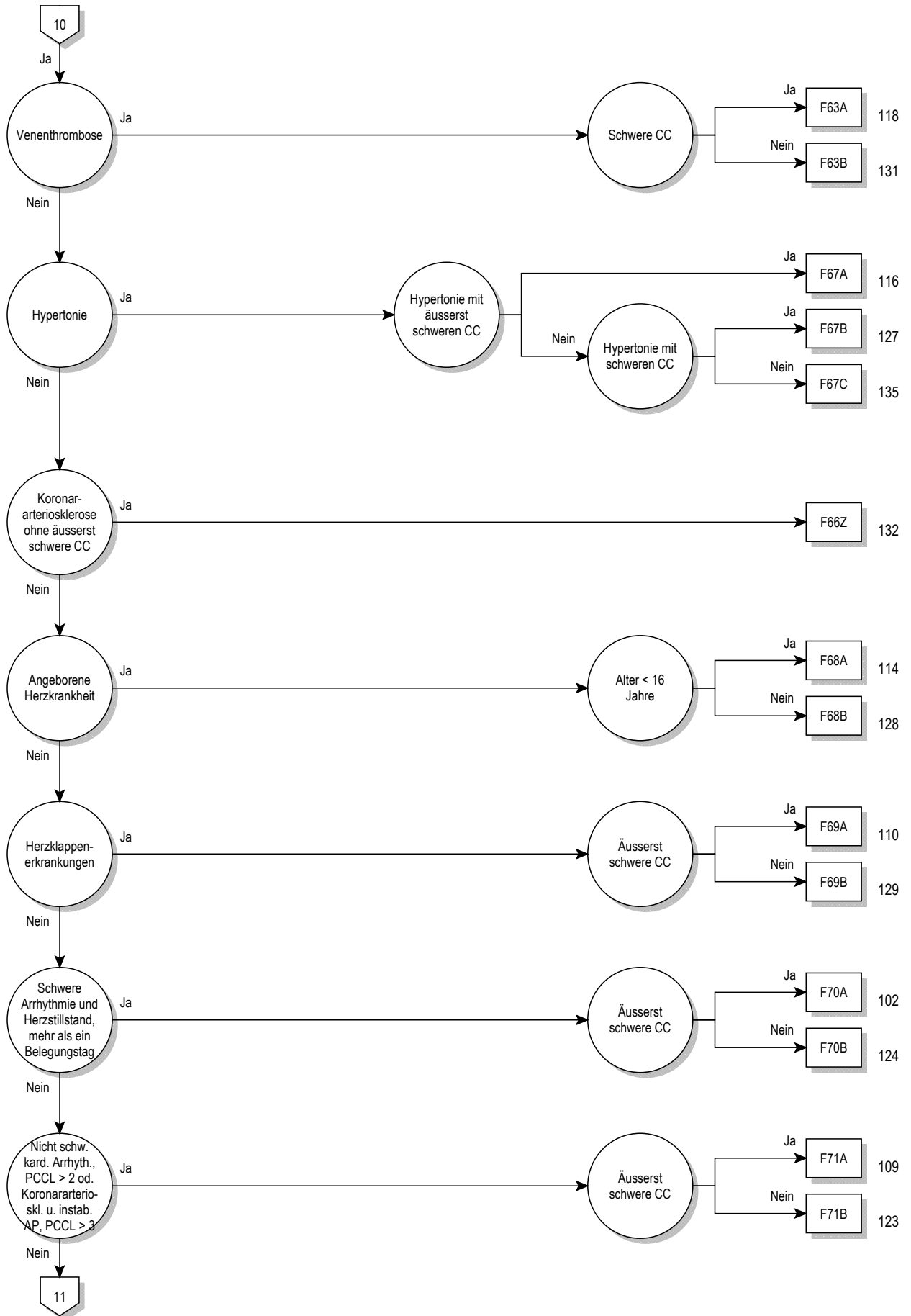

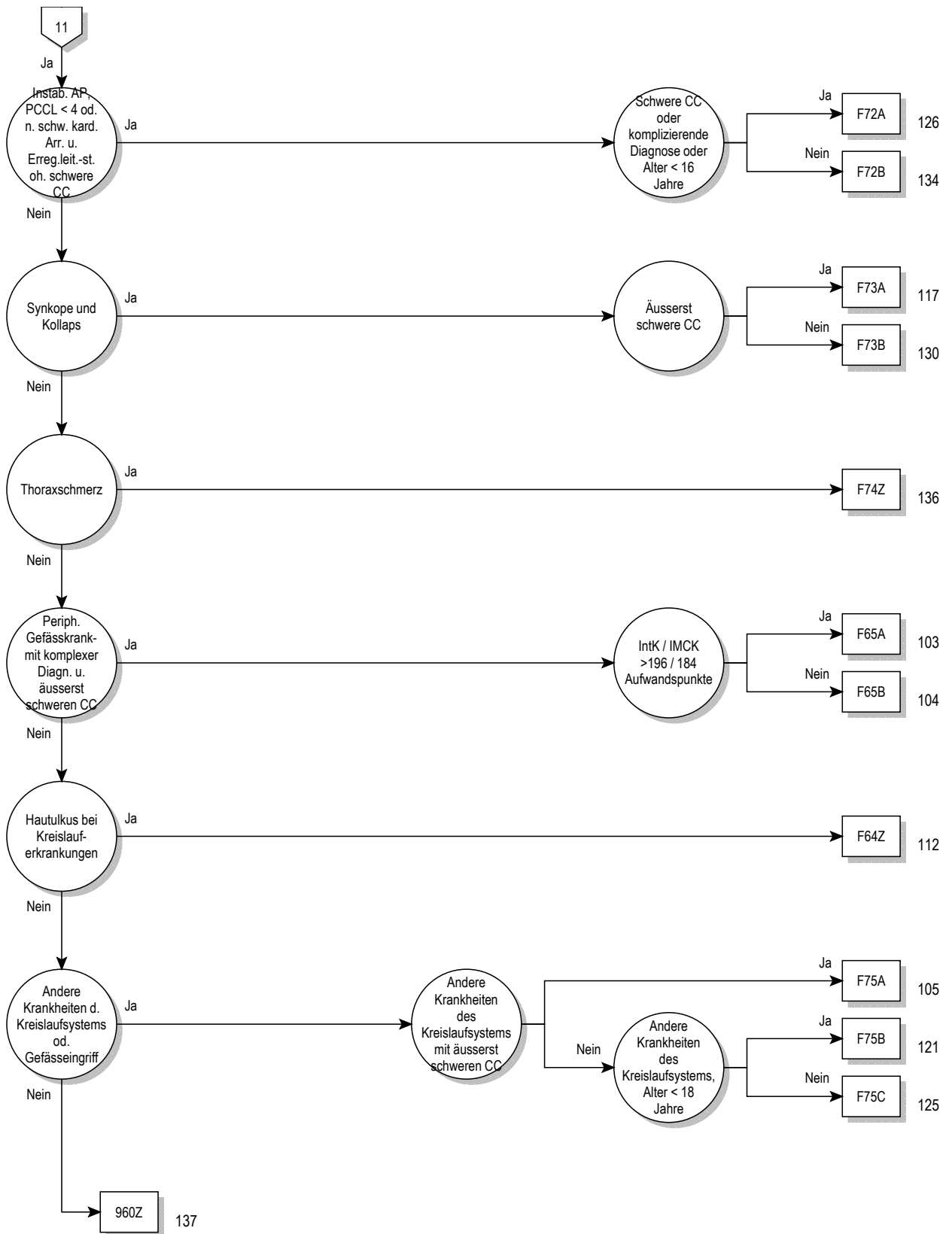

Entscheidungslogik MDC 05

Hauptdiagnose in Tabelle MDC05-0 oder Prozedur in Tabelle MDC05-1 oder MDC ist gleich 05 und Definition der Basis-DRG F36 oder Definition der Basis-DRG F98

Hauptdiagnose für MDC 05 (MDC05-0)

A39.5	Herzkrankheit durch Meningokokken	I10.90	Essentielle Hypertonie, nnbez: Oh Ang hypertensive Krise
A52.0	Kardiovaskuläre Syphilis	I10.91	Essentielle Hypertonie, nnbez: M Angabe hypertensive Krise
B33.2	Karditis durch Viren	I11.00	Hypertens HerzKH m (kongest) Herzinsuff, oA hypert Kris
B37.6	Candida-Endokarditis	I11.01	Hypert HerzKH m (kongest) Helnsuff, m Ang hypert Kris
B57.0	Akute Chagas-Krankheit mit Herzbeteiligung	I11.90	Hypertens HerzKH oh (kongest) Herzinsuff, oA hypert Kris
B57.2	Chagas-Krankheit (chronisch) mit Herzbeteiligung	I11.91	Hypert HerzKH oh (kongest) Helnsuff, m Ang hypert Kris
C38.0	Bösartige Neubildung: Herz	I13.00	Hypertens He-/NierKH m (kgst) Herzinsuff, oA hypert Kris
C45.2	Mesotheliom Perikard	I13.01	Hypert He-/NierKH m (kgst) Herzinsuff, m Ang hypert Kris
D15.1	Gutartige Neubildung Herz	I13.20	Hypert He-/NierKH m (kgst) He-/NierInsuff, oA hypertens Kris
E10.50	Prim insabh DM [T-1-Diab] m periph vask Kompl, n entgl b	I13.21	Hypert He-/NierKH m (kgst) Helnsuff u NI, m Ang hypert Kris
E10.51	Prim insabh DM [T-1-Diab] m periph vask Kompl, entgl bez	I13.90	Hypertens Herz- u NierenKH, nnbez, oA hypertens Kris
E11.50	N prim insabh DM [T-2-Diab] m periph vask Kompl, n entgl bez	I13.91	Hypert Herz-/NierenKH, nnbez, m Ang hypert Kris
E11.51	N prim insabh DM [T-2-Diab] m periph vask Kompl, entgl b	I15.00	Renovask Hypert, oA hypertens Kris
E12.50	DM iVm Fehl-/Mangelernähr m periph vask Kompl, n entgl b	I15.01	Renovask Hypert, m Ang hypert Kris
E12.51	DM iVm Fehl-/Mangelernähr m periph vask Kompl, entgl bez	I15.10	Hypert aFv sonst NierenKH, oA hypertens Kris
E13.50	So nbez Diab mell m periph vask Kompl, n entgl bez	I15.11	Hypert Folge v sonst NierenKH, m Ang hypert Kris
E13.51	So nbez Diab mell m periph vask Kompl, entgl bez	I15.20	Hypert aFv endokr KH, oA hypertens Kris
E14.50	Nnbez Diab mell m periph vask Kompl, n entgl bez	I15.21	Hypert Folge v endokr KH, m Ang hypert Kris
E14.51	Nnbez Diab mell m periph vask Kompl, entgl bez	I15.80	Sonst sek Hypert, oA hypertens Kris
F45.30	Somatof auton Fktstör, Herz-/Kreislaufsyst	I15.81	Sonst sek Hypert, m Ang hypert Kris
G90.00	Karotissinus-Syndrom (Synkope)	I15.90	Sek Hypert, nnbez, oA hypertens Kris
I01.0	Akute rheumatische Perikarditis	I15.91	Sek Hypert, nnbez, m Ang hypert Kris
I01.1	Akute rheumatische Endokarditis	I20.0	Instabile Angina pectoris
I01.2	Akute rheumatische Myokarditis	I20.1	Ang pect m nachgewiesenem Koronarspasmus
I01.8	Sonstige akute rheumatische HerzKH	I20.8	Sonstige Formen Angina pectoris
I01.9	Akute rheumatische Herzkrankheit, nnbez	I20.9	Angina pectoris, nnbez
I02.0	Rheumatische Chorea m Herzbeteiligung	I21.0	Akuter transmuraler Myokardinfarkt Vorderwand
I02.9	Rheumatische Chorea oh Herzbeteiligung	I21.1	Akuter transmuraler Myokardinfarkt Hinterwand
I05.0	Mitralklappenstenose	I21.2	Akuter transmuraler Myokardinf an sonst Lok
I05.1	Rheumatische Mitralklappeninsuffizienz	I21.3	Akuter transmuraler Myokardinf an nnbez Lok
I05.2	Mitralklappenstenose m Insuffizienz	I21.4	Akuter subendokardialer Myokardinfarkt
I05.8	Sonstige MitralklappenKH	I21.9	Akuter Myokardinfarkt, nnbez
I05.9	MitralklappenKH, nnbez	I22.0	Rezidivierender Myokardinfarkt Vorderwand
I06.0	Rheumatische Aortenklappenstenose	I22.1	Rezidivierender Myokardinfarkt Hinterwand
I06.1	Rheumatische Aortenklappeninsuffizienz	I22.8	Rezidivierender Myokardinfarkt an sonst Lok
I06.2	Rheum Aortenklappenstenose m Insuffizienz	I22.9	Rezidivierender Myokardinfarkt an nnbez Lok
I06.8	Sonstige rheumatische AortenklappenKH	I23.0	Hämoperikard als akut Kompl nach akut Myokardinf
I06.9	Rheumatische AortenklappenKH, nnbez	I23.1	ASD als akute Kompl nach akut Myokardinf
I07.0	Trikuspidalklappenstenose	I23.2	VSD als akute Kompl nach akut Myokardinf
I07.1	Trikuspidalklappeninsuffizienz	I23.3	Ruptur Herzwand oh Hämoperik als ak Kompl ak MI
I07.2	Trikuspidalklappenstenose m Insuffizienz	I23.4	Ruptur Chordae tendineae als ak Kompl ak MI
I07.8	Sonstige Trikuspidalklappenkrankheiten	I23.5	Papillarmuskelruptur als ak Kompl nach ak MI
I07.9	Trikuspidalklappenkrankheit, nnbez	I23.6	Thrombose Vorhof/HOhr/Kammer ak Kompl nach ak MI
I08.0	KH Mitral- u Aortenklappe, kombiniert	I23.8	Sonst akute Kompl nach akutem Myokardinf
I08.1	KH Mitral- u Trikuspidalklappe, kombiniert	I24.0	Koronarthrom oh nachfolgenden Myokardinf
I08.2	KH Aorten- u Trikuspidalklappe, kombiniert	I24.1	Postmyokardinfarkt-Syndrom
I08.3	KH Mitral-, Aorten- u Trikuspidalklappe, komb	I24.8	Sonst Formen der akuten ischämischen HerzKH
I08.8	Sonstige KH mehrere Herzklappen	I24.9	Akute ischämische KH, nnbez
I08.9	KH mehrere Herzklappen, nnbez	I25.0	Atheroskler Herz-Kreislauf-KH, so beschrieben
I09.0	Rheumatische Myokarditis	I25.10	Atheroskl HerzKH, oh hämodyn wirks Sten
I09.1	Rheumatische KH Endokard, Herzklappe nnbez	I25.11	Atheroskl HerzKH, 1-Gefäßkrank
I09.2	Chronische rheumatische Perikarditis	I25.12	Atheroskl HerzKH, 2-Gefäßkrank
I09.8	Sonstige nbez rheumatische HerzKH	I25.13	Atheroskl HerzKH, 3-Gefäßkrank
I09.9	Rheumatische HerzKH, nnbez	I25.14	Atheroskl HerzKH, Sten li Hauptstamm
I10.00	Benigne essentielle Hypertonie: Oh Ang hypertensive Krise	I25.15	Atheroskl HerzKH, m stenosis Bypass-Gef
I10.01	Benigne essentielle Hypertonie: M Ang hypertensive Krise	I25.16	Atherosklerotische HerzKH: Mit stenosierten Stents
I10.10	Maligne essentielle Hypertonie: Oh Ang hypertensive Krise	I25.19	Atheroskl HerzKH, nnbez
I10.11	Maligne essentielle Hypertonie: M Ang hypertensive Krise	I25.20	Alt Myokardinf, 29 T b unt 4 Mon zurücklieg

I25.21	Alt Myokardinf, 4 Mon b unt 1 J zurücklieg	I42.0	Dilatative Kardiomyopathie
I25.22	Alt Myokardinf, 1 J u läng zurücklieg	I42.1	Hypertrophische obstruktive Kardiomyopathie
I25.29	Alt Myokardinf, nnbez	I42.2	Sonstige hypertrophische Kardiomyopathie
I25.3	Herz (-Wand) -Aneurysma	I42.3	Eosinophile endomyokardiale KH
I25.4	Koronararterienaneurysma	I42.4	Endokardfibroelastose
I25.5	Ischämische Kardiomyopathie	I42.5	Sonstige restriktive Kardiomyopathie
I25.6	Stumme Myokardischämie	I42.6	Alkoholische Kardiomyopathie
I25.8	Sonst Formen chron ischämischen HerzKH	I42.7	Kardiomyopathie d AM od sonst exog Subst
I25.9	Chronische ischämische HerzKH, nnbez	I42.80	Arrhythmogene rechtsventr Kardiomyopathie [ARVCM]
I27.0	Primäre pulmonale Hypertonie	I42.88	Sonstige Kardiomyopathien
I27.1	Kyphoskoliotische Herzkrankheit	I42.9	Kardiomyopathie, nnbez
I27.20	Pulmonale Hypertonie bei chronischer Thromboembolie	I43.0	Kardiomyopathie b aokl inf u parasit KH
I27.28	Sonstige nbez sekundäre pulmonale Hypertonie	I43.1	Kardiomyopathie b StoffwechselKH
I27.8	Sonstige näher bezeichnete pulmonale Herzkrankheiten	I43.2	Kardiomyopathie b alimentären KH
I27.9	Pulmonale Herzkrankheit, nicht näher bezeichnet	I43.8	Kardiomyopathie b sonst aokl KH
I28.0	Arteriovenöse Fistel der Lungengefäße	I44.0	Atrioventrikulärer Block 1. Grades
I28.1	Aneurysma der A pulmonalis	I44.1	Atrioventrikulärer Block 2. Grades
I28.8	Sonstige näher bezeichnete Krankheiten der Lungengefäße	I44.2	Atrioventrikulärer Block 3. Grades
I28.9	Krankheit der Lungengefäße, nicht näher bezeichnet	I44.3	So u nnbez atrioventrikulärer Block
I30.0	Akute unspezifische idiopathische Perikarditis	I44.4	Linksanteriorer Faszikelblock
I30.1	Infektiöse Perikarditis	I44.5	Linksposteriorer Faszikelblock
I30.8	Sonstige Formen der akuten Perikarditis	I44.6	So u nnbez Faszikelblock
I30.9	Akute Perikarditis, nicht näher bezeichnet	I44.7	Linksschenkelblock, nnbez
I31.0	Chronische adhäsive Perikarditis	I45.0	Rechtshäufiger Block
I31.1	Chronische restriktive Perikarditis	I45.1	So u nnbez Rechtshäufiger Block
I31.2	Hämoperikard, anderenorts nicht klassifiziert	I45.2	Bifaszikulärer Block
I31.3	Perikarderguß (nichtentzündlich)	I45.3	Trifaszikulärer Block
I31.8	Sonstige näher bezeichnete Krankheiten des Perikards	I45.4	Unspezifischer intraventrikulärer Block
I31.9	Krankheit des Perikards, nicht näher bezeichnet	I45.5	Sonstiger nbez Herzblock
I32.0	Perikarditis bei aokl bakteriellen Krankheiten	I45.6	Präexzitations-Syndrom
I32.1	Perikarditis bei sonstigen aokl infektiösen u parasitären KH	I45.8	Sonstige nbez kardiale Erregungsleitungsstörungen
I32.8	Perikarditis bei sonstigen aokl Krankheiten	I45.9	Kardiale Erregungsleitungsstörung, nnbez
I33.0	Akute und subakute infektiöse Endokarditis	I46.0	Herzstillstand m erfolgreicher Wiederbelebung
I33.9	Akute Endokarditis, nicht näher bezeichnet	I46.1	Plötzlicher Herztod, so beschrieben
I34.0	Mitralklappeninsuffizienz	I46.9	Herzstillstand, nnbez
I34.1	Mitralklappenprolaps	I47.0	Ventrikuläre Arrhythmie d Re-entry
I34.2	Nichtrheumatische Mitralklappenstenose	I47.1	Supraventrikuläre Tachykardie
I34.80	Nichtrheum MitrKlapSten m MitrKlapInsuff	I47.2	Ventrikuläre Tachykardie
I34.88	Sonst nichtrheum MitralklappenKH	I47.9	Paroxysmale Tachykardie, nnbez
I34.9	Nichtrheumatische MitralklappenKH, nnbez	I48.00	VH-Flattern, paroxys
I35.0	Aortenklappenstenose	I48.01	VH-Flattern, chron
I35.1	Aortenklappeninsuffizienz	I48.09	VH-Flattern, nnbez
I35.2	Aortenklappenstenose m Insuffizienz	I48.10	VH-Flimmern, paroxys
I35.8	Sonstige AortenklappenKH	I48.11	VH-Flimmern, chron
I35.9	AortenklappenKH, nnbez	I48.19	VH-Flimmern
I36.0	Nichtrheumatische Trikuspidalklappenstenose	I49.0	Kammerflattern u Kammerflimmern
I36.1	Nichtrheum Trikuspidalklappeninsuffizienz	I49.1	Vorhofextrasystolie
I36.2	Nichtrheum Trikuspidalklappenstenose m Insuff	I49.2	AV-junktionale Extrasystolie
I36.8	Sonstige nichtrheumat TrikuspidalklappenKH	I49.3	Ventrikuläre Extrasystolie
I36.9	Nichtrheumatische TrikuspidalklappenKH, nnbez	I49.4	So u nnbez Extrasystolie
I37.0	Pulmonalklappenstenose	I49.5	Sick-Sinus-Syndrom
I37.1	Pulmonalklappeninsuffizienz	I49.8	Sonstige nbez kardiale Arrhythmien
I37.2	Pulmonalklappenstenose m Insuffizienz	I49.9	Kardiale Arrhythmie, nnbez
I37.8	Sonstige PulmonalklappenKH	I50.00	Prim Rechtsherzinsuff
I37.9	PulmonalklappenKH, nnbez	I50.01	Sek Rechtsherzinsuff
I38	Endokarditis, Herzklappe nnbez	I50.11	Linksherzinsuff, oh Beschw
I39.0	MitralklappenKH b aokl KH	I50.12	Linksherzinsuff, m Beschw b stärk Belast
I39.1	AortenklappenKH b aokl KH	I50.13	Linksherzinsuff, m Beschw b leichter Belast
I39.2	TrikuspidalklappenKH b aokl KH	I50.14	Linksherzinsuff, m Beschw i Ruhe
I39.3	PulmonalklappenKH b aokl KH	I50.19	Linksherzinsuffiz, nnbez
I39.4	KH mehr Herzklappen b aokl KH	I50.9	Herzinsuffizienz, nnbez
I39.8	Endokarditis b aokl KH, Herzklappe nnbez	I51.0	Herzseptumdefekt, erworben
I40.0	Infektiöse Myokarditis	I51.1	Ruptur Chordae tendineae, aonkl
I40.1	Isolierte Myokarditis	I51.2	Papillarmuskelruptur, aonkl
I40.8	Sonstige akute Myokarditis	I51.3	Intrakardiale Thrombose, aonkl
I40.9	Akute Myokarditis, nnbez	I51.4	Myokarditis, nnbez
I41.0	Myokarditis b aokl bakteriellen KH	I51.5	Myokarddegeneration
I41.1	Myokarditis b aokl VirusKH	I51.6	Herz-Kreislauf-KH, nnbez
I41.2	Myokarditis b sonst aokl inf u parasitären KH	I51.7	Kardiomegalie
I41.8	Myokarditis b sonst aokl KH	I51.8	Sonstige ungenau bez HerzKH

I51.9	HerzKH, nnbez	I82.1	Thrombophlebitis migrans
I52.0	Sonst HerzKH b aokl bakteriellen KH	I82.2	Embolie u Thrombose V cava
I52.1	Sonst HerzKH b sonst aokl inf u paras KH	I82.80	Embolie u Thrombose Milzvene
I52.8	Sonstige HerzKH b sonst aokl KH	I82.88	Embolie u Thrombose sonstiger nbez Venen
I67.4	Hypertensive Enzephalopathie	I82.9	Embolie u Thrombose nbez Vene
I70.0	Atherosklerose Aorta	I83.0	Varizen untere Extremitäten mit Ulzerat
I70.1	Atherosklerose Nierenarterie	I83.1	Varizen untere Extremitäten m Entzündung
I70.20	Atherosklerose der Extremitätenarterien: Sonstige und nnbez	I83.2	Varizen unt Extremitäten m Ulzerat u Entzündung
I70.21	Atheroskl ExtremitätArt: Be-Bein m belastInduz Isch-Schmerz	I83.9	Varizen unt Extremitäten oh Ulzerat od Entzündung
I70.22	Atheroskl ExtremitätArt: Becken-Bein-Typ, m Ruheschmerz	I86.0	Sublinguale Varizen
I70.23	Atheroskl ExtremitätArt: Becken-Bein-Typ, mit Ulzeration	I86.4	Magenvarizen
I70.24	Atheroskl ExtremitätArt: Becken-Bein-Typ, mit Gangrän	I86.8	Varizen sonstiger nbez Lok
I70.25	Atheroskl ExtremitätArt: Schulter-Arm-Typ, alle Stadien	I87.00	Postthrombotisches Syndrom ohne Ulzeration
I70.8	Atherosklerose sonstiger Arterien	I87.01	Postthrombotisches Syndrom mit Ulzeration
I70.9	Generalisierte u nnbez Atherosklerose	I87.1	Venenkompression
I71.00	Dissektion Aorta nnbez Lok, oh Angabe einer Ruptur	I87.2	Venöse Insuffizienz (chronisch) (peripher)
I71.01	Dissektion Aorta thoracica, ohne Angabe einer Ruptur	I87.8	Sonstige nbez Venenkrankheiten
I71.02	Dissektion Aorta abdominalis, ohne Angabe einer Ruptur	I87.9	Venenkrankheit, nnbez
I71.03	Dissektion Aorta, thorakoabdominal, oh Angabe einer Ruptur	I95.0	Idiopathische Hypotonie
I71.04	Dissektion Aorta nnbez Lokalisation, rupturiert	I95.1	Orthostatische Hypotonie
I71.05	Dissektion Aorta thoracica, rupturiert	I95.2	Hypotonie d Arzneimittel
I71.06	Dissektion Aorta abdominalis, rupturiert	I95.8	Sonstige Hypotonie
I71.07	Dissektion Aorta, thorakoabdominal, rupturiert	I95.9	Hypotonie, nnbez
I71.1	Aneurysma Aorta thoracica, rupturiert	I97.0	Postkardiotomie-Syndrom
I71.2	Aneurysma Aorta thoracica, oh Angabe einer Ruptur	I97.1	Sonst FktStör nach kardiochirurgischem Eingriff
I71.3	Aneurysma Aorta abdominalis, rupturiert	I97.8	Sonst Kreislaufkomplik nach med Maßn, aonkl
I71.4	Aneurysma Aorta abdominalis, oh Angabe einer Ruptur	I97.9	Kreislaufkomplikation nach med Maßnahme, nnbez
I71.5	Aortenaneurysma, thorakoabdominal, rupturiert	I98.0	Kardiovaskuläre Syphilis
I71.6	Aortenaneurysma, thorakoabdominal, oh Ang einer Ruptur	I98.1	Stör Herz-Kreislaufsyst b sonst aokl infek/paras KH
I71.8	Aortenaneurysma nnbez Lokalisation, rupturiert	I98.8	Sonstige nbez Störungen des Kreislaufsystems bei aokl KH
I71.9	Aortenaneurysma nnbez Lok, oh Angabe einer Ruptur	I99	Sonstige und nnbez KH des Kreislaufsystems
I72.1	Aneurysma u Dissektion Arterie obere Extremität	J81	Lungenödem
I72.3	Aneurysma u Dissektion A iliaca	Q20.0	Truncus arteriosus communis
I72.4	Aneurysma u Dissektion Arterie untere Extremität	Q20.1	Re Doppelausstromventrikel [Double outlet right ventricle]
I72.8	Aneurysma u Dissektion sonstiger nbez Arterien	Q20.2	Linker Doppelausstromventrikel [Double outlet left ventricle]
I72.9	Aneurysma u Dissektion nnbez Lokalisation	Q20.3	Diskordante ventrikuloarterielle Verbindung
I73.1	Thrombangiitis obliterans [Endangiitis v-Winiwarter-Buerger]	Q20.4	Doppelseinstromventrikel [Double inlet ventricle]
I73.8	Sonstige nbez periphere GefäßKH	Q20.5	Diskordante atrioventrikuläre Verbindung
I73.9	Periphere GefäßKH, nnbez	Q20.6	Vorhofisomerismus
I74.0	Embolie u Thrombose Aorta abdominalis	Q20.8	Sonst angeb Fehlbildung Herzhöhlen u verbind Strukturen
I74.1	Embolie u Thrombose so u nnbez Abschnitt Aorta	Q20.9	Angeb Fehlbildung Herzhöhlen u verbind Strukturen, nnbez
I74.2	Embolie u Thrombose Arterien ob Extremitäten	Q21.0	Ventrikelseptumdefekt
I74.3	Embolie u Thrombose Arterien unt Extremitäten	Q21.1	Vorhofseptumdefekt
I74.4	Embolie u Thrombose Extremitätenarterien, nnbez	Q21.2	Defekt Vorhof- u Kammerseptum
I74.5	Embolie u Thrombose A iliaca	Q21.3	Fallot-Tetralogie
I74.8	Embolie u Thrombose sonstiger Arterien	Q21.4	Aortopulmonaler Septumdefekt
I74.9	Embolie u Thrombose nnbez Arterie	Q21.80	Fallot-Pentalogie
I77.0	Arteriovenöse Fistel, erworben	Q21.88	Sonst angeborene Fehlbildung der Herzsepten
I77.1	Arterienstriktur	Q21.9	Angeborene Fehlbildung Herzseptum, nnbez
I77.2	Arterienruptur	Q22.0	Pulmonalklappenatresie
I77.3	Fibromuskuläre Dysplasie Arterien	Q22.1	Angeborene Pulmonalklappenstenose
I77.5	Arteriennekrose	Q22.2	Angeborene Pulmonalklappeninsuffizienz
I77.8	Sonstige nbez KH Arterien u Arteriolen	Q22.3	Sonst angeborene Fehlbildung Pulmonalklappe
I77.9	KH Arterien u Arteriolen, nnbez	Q22.4	Angeborene Trikuspidalklappenstenose
I78.0	Hereditäre hämorrhagische Teleangiektasie	Q22.5	Ebstein-Anomalie
I78.8	Sonstige KH Kapillaren	Q22.6	Hypoplastisches Rechtsherzsyndrom
I78.9	KH Kapillaren, nnbez	Q22.8	Sonst angeborene Fehlbildung Trikuspidalklappe
I79.0	Aortenaneurysma b aokl KH	Q22.9	Angeborene Fehlbildung Trikuspidalklappe, nnbez
I79.1	Aortitis b aokl KH	Q23.0	Angeborene Aortenklappenstenose
I79.2	Periphere Angiopathie b aokl KH	Q23.1	Angeborene Aortenklappeninsuffizienz
I79.8	Sonst KH Arterien, Arteriolen u Kapill b aokl KH	Q23.2	Angeborene Mitralklappenstenose
I80.0	Thrombose Phlebitis Thrombophleb oberfl Gefäß unt Extr	Q23.3	Angeborene Mitralklappeninsuffizienz
I80.1	Thrombose Phlebitis Thrombophleb V femoralis	Q23.4	Hypoplastisches Linksherzsyndrom
I80.20	Thrombose Phlebitis Thrombophleb Beckenvenen	Q23.8	Sonst angeborene Fehlbildung Aorten- u Mitralklappe
I80.28	Thrombose Phlebitis Thrombophleb so tiefer Gef unt Extr	Q23.9	Angeborene Fehlbildung Aorten- u Mitralklappe, nnbez
I80.3	Thrombose Phlebitis Thrombophleb unt Extr, nnbez	Q24.0	Dextrokardie
I80.80	Thrombose Phlebitis Thrombophleb oberfl Gefäß obere Extr	Q24.1	Lävokardie
I80.81	Thrombose Phlebitis Thrombophleb tiefer Gefäß obere Extr	Q24.2	Cor triatriatum
I80.88	Thrombose Phlebitis Thrombophleb sonst Lok	Q24.3	Infundibuläre Pulmonalstenose
I80.9	Thrombose Phlebitis Thrombophlebitis nnbez Lok	Q24.4	Angeborene subvalvuläre Aortenstenose

Q24.5	Fehlbildung Koronargefäße	R07.3	Sonstige Brustschmerzen
Q24.6	Angeborener Herzblock	R07.4	Brustschmerzen, nnbez
Q24.8	Sonst nbez angeborene Fehlbildungen Herz	R55	Synkope u Kollaps
Q24.9	Angeborene Fehlbildung Herz, nnbez	R57.0	Kardiogener Schock
Q25.0	Offener Ductus arteriosus	R57.9	Schock, nnbez
Q25.1	Koarktation Aorta	R58	Blutung, aonkl
Q25.2	Atresie Aorta	R93.1	Abnorm Befund bildgeb Diagnostik Herz/Koronarkreislauf
Q25.3	Stenose Aorta (angeboren)	R94.3	Abnorme Ergebnisse kardiovaskulären Fktrprüfungen
Q25.4	Sonstige angeborene Fehlbildungen Aorta	R96.0	Plötzlich eingetretener Tod
Q25.5	Atresie A pulmonalis	S26.0	Traumatisches Hämoperikard
Q25.6	Stenose A pulmonalis (angeboren)	S26.81	Prellung Herz
Q25.7	Sonst angeborene Fehlbildung A pulmonalis	S26.82	Rißverletzung Herz oh Eröffnung Herzhöhle
Q25.8	Sonst angeborene Fehlbildung große Aa	S26.83	Rißverletzung Herz m Eröffnung Herzhöhle
Q25.9	Angeborene Fehlbildung große Aa, nnbez	S26.88	Sonstige Verletzungen Herz
Q26.0	Angeborene Stenose V cava	S26.9	Verletzung Herz, nnbez
Q26.1	Persistenz linken V cava superior	T80.1	Gefäßkomplik nach Infus/Transfus/Injekt zu therap Zwecken
Q26.2	Totale Fehleinmündung Lungenvenen	T81.1	Schock während od als Folge Eingriff, aonkl
Q26.3	Partielle Fehleinmündung Lungenvenen	T81.7	Gefäßkomplikationen nach Eingriff, aonkl
Q26.4	Fehleinmündung Lungenvenen, nnbez	T82.0	Mechanische Komplik d Herzklappenprothese
Q26.5	Fehleinmündung Pfortader	T82.1	Mechanische Komplik d kardiales elektronisches Gerät
Q26.6	Fistel zw V portae u A hepatica (angeboren)	T82.2	Mechan Komplik d Koronarart-Bypass u Klappentranspl
Q26.8	Sonst angeborene Fehlbildung große Venen	T82.3	Mechanische Komplik d sonst Gefäßtransplantate
Q26.9	Angeborene Fehlbildung große Vene, nnbez	T82.4	Mechanische Komplik d Gefäßkatheter b Dialyse
Q27.0	Angeborenes Fehlen od Hypoplasie A umbilicalis	T82.5	Mechan Komplik d so Geräte/Implantate in Herz u Gefäßen
Q27.1	Angeborene Nierenarterienstenose	T82.6	Infektion u entzündl Reaktion d Herzklappenprothese
Q27.2	Sonst angegeb Fehlbildung Nierenarterie	T82.7	Infekt/entzündl Rkt d so Gerät/Impl/Transpl in Herz Gefäß
Q27.3	Arteriovenöse Fehlbildung periphere Gefäße	T82.8	So nbez Komplik d Proth/Implant/Transpl in Herz u Gefäßen
Q27.4	Angeborene Phlebektasie	T82.9	Nnbez Kompl d Proth/Implant/Transpl in Herz u Gefäßen
Q27.8	Sonst nbez angegeb Fehlbildungen peripheres Gefäßsystem	T86.2	Versagen und Abstoßung eines Herztransplantates
Q27.9	Angeb Fehlbildung peripheres Gefäßsystem, nnbez	T86.3	Versagen und Abstoßung eines Herz-Lungen-Transplantates
Q28.80	Sonstiges angeborenes Aneurysma	Z01.80	Abklärung Disposition für maligne Herzrhythmusstörungen
Q28.81	Sonstige angeborene Fistel des Kreislaufsystems	Z01.81	Abklärung Disposition für Kardiomyopathien
Q28.88	Sonst näher bez angeborene Fehlbildgen d Kreislaufsystems	Z03.4	Beobachtung b Verdacht auf Herzinfarkt
Q28.9	Angeborene Fehlbildung Kreislaufsystem, nnbez	Z03.5	Beobachtung b Verdacht auf sonst kardiovaskuläre KH
R00.0	Tachykardie, nnbez	Z45.0	Anpassung u Handhab implan HSM/implant Kardiodef
R00.1	Bradykardie, nnbez	Z94.1	Zustand nach Herztransplantation
R00.2	Palpitationen	Z95.0	Vorhandensein impl Herzschrittmacher od impl Kardiodef
R00.8	Sonstige u nnbez Störungen Herzschlag	Z95.2	Vorhandensein künstliche Herzklappe
R01.0	Benigne u akzidentelle Herzgeräusche	Z95.3	Vorhandensein xenogene Herzklappe
R01.1	Herzgeräusch, nnbez	Z95.4	Vorhandensein andr Herzklappenersatz
R01.2	Sonstige Herz-Schallphänomene	Z95.80	Vorhandensein eines herzunterstützenden Systems
R02	Gangrän, aonkl	Z95.81	Operativ impl vask Katheterverweilsyst vorhanden
R03.0	Erhöhter Blutdruckwert o Diagnose Bluthochdruck	Z95.88	Sonst kard od vask Implantaten od Transplantaten vorhanden
R03.1	Unspezifischer niedriger Blutdruckwert	Z95.9	Vorhandensein kardial/vaskul Implantat/Transplantat, nnbez
R07.2	Präkordiale Schmerzen		

Prozedur für MDC 05 (MDC05-1)

00.51.00↔	Implantation eines Resynchronisationsdefibrillators, komplettes System [CRT-D], n.n.bez.	37.94.10↔	Ersetzen eines Defibrillators, n.n.bez.
00.51.10↔	Implantation eines Resynchronisationsdefibrillators mit der Möglichkeit der Fernüberwachung (CRT-D)	37.94.11↔	Ersetzen eines Defibrillators mit Einkammer-Stimulation
00.51.99↔	Implantation eines Resynchronisationsdefibrillators, komplettes System [CRT-D], sonstige	37.94.12↔	Ersetzen eines Defibrillators mit Zweikammer-Stimulation
00.54.00↔	Implantation oder Ersetzen nur des Pulsgenerators eines Resynchronisationsdefibrillators [CRT-D], n.n.bez.	37.94.15↔	Ersetzen eines Defibrillators mit subkutaner Elektrode
00.54.10↔	Implantation nur des Pulsgenerators eines Resynchronisationsdefibrillators [CRT-D]	37.94.19↔	Ersetzen eines Defibrillators, sonstige
00.54.11↔	Systemumstellung bei Resynchronisationsdefibrillator [CRT-D]	37.94.20↔	Systemumstellung eines Herzschrittmachers auf Defibrillator mit Einkammer-Stimulation, n.n.bez.
00.54.12↔	Ersetzen nur des Pulsgenerators eines Resynchronisationsdefibrillators [CRT-D]	37.94.21↔	Systemumstellung eines Herzschrittmachers auf Defibrillator mit Einkammer-Stimulation
00.54.99↔	Implantation oder Ersetzen nur des Pulsgenerators eines Resynchronisationsdefibrillators [CRT-D], sonstige	37.94.22↔	Systemumstellung eines Herzschrittmachers oder Defibrillators auf Defibrillator mit Zweikammer-Stimulation
37.94.00↔	Implantation oder Ersetzen eines Defibrillators, n.n.bez.	37.94.29↔	Systemumstellung eines Herzschrittmachers oder Defibrillators auf Defibrillator mit biventrikulärer Stimulation, sonstige
37.94.01↔	Implantation eines Defibrillators mit Einkammer-Stimulation	37.94.99↔	Implantation oder Ersetzen eines totalen automatischen Kardioverter / Defibrillator-Systems [AICD], sonstige
37.94.02↔	Implantation eines Defibrillators mit Zweikammer-Stimulation	37.96↔	Implantation nur des Pulsgenerators eines automatischen Kardioverters/Defibrillators
37.94.03↔	Implantation eines Defibrillators mit biventrikulärer Stimulation	37.98.00↔	Ersetzen nur des Pulsgenerators eines automatischen Kardioverters/Defibrillators, n.n.bez.
37.94.04↔	Implantation eines Defibrillators mit zusätzlichem Drucksensor zur nichtinvasiven Messung des rechtsventrikulären Druckes	37.98.10↔	Ersetzen nur des Pulsgenerators eines automatischen Kardioverters/Defibrillators mit Einkammer-Stimulation
37.94.05↔	Implantation eines Defibrillators mit subkutaner Elektrode		

37.98.11↔	Ersetzen nur des Pulsgenerators eines automatischen Kardioverters/Defibrillators mit Zweikammerstimulation	37.98.99↔	Ersetzen nur des Pulsgenerators eines automatischen Kardioverters/Defibrillators, sonstige
37.98.12↔	Ersetzen nur des Pulsgenerators eines automatischen Kardioverters/Defibrillators mit biventrikulärer Stimulation		

ADRG F01 Neuimplantation Kardioverter / Defibrillator (AICD)

Mindestens eine Prozedur in Tabelle F01-1

DRG F01A Neuimplantation Kardioverter / Defibrillator (AICD), Zwei- oder Drei-Kammer-Stimulation, mit zusätzlichem Herz- oder Gefässeingriff

Prozedur in Tabelle F01-2 und mindestens eine Prozedur in Tabelle F01-3 oder Prozedur in Tabelle F01-4 und mindestens eine Prozedur in Tabelle F01-3

DRG F01B Neuimplantation Kardioverter / Defibrillator (AICD), Drei-Kammer-Stimulation, ohne zusätzlichen Herz- oder Gefässeingriff

Prozedur in Tabelle F01-2

DRG F01C Neuimplantation Kardioverter / Defibrillator (AICD), Ein-Kammer-Stimulation, mit zusätzlichem Herz- oder Gefässeingriff, oder mit äusserst schweren CC

Mindestens eine Prozedur in Tabelle F01-3

DRG F01D Neuimplantation Kardioverter / Defibrillator (AICD), Zwei-Kammer-Stimulation, ohne zusätzlichen Herz- oder Gefässeingriff, oder ohne äusserst schwere CC

Prozedur in Tabelle F01-4

DRG F01E Neuimplantation Kardioverter / Defibrillator (AICD), Ein-Kammer-Stimulation, mit zusätzlichem Herz- oder Gefässeingriff, oder mit äusserst schweren CC

PCCL > 3

DRG F01F Neuimplantation Kardioverter / Defibrillator (AICD), Zwei-Kammer-Stimulation, ohne zusätzlichen Herz- oder Gefässeingriff, oder ohne äusserst schwere CC**Prozedur F01-1**

00.51.00↔	Implantation eines Resynchronisationsdefibrillators, komplettes System [CRT-D], n.n.bez.	37.94.11↔	Ersetzen eines Defibrillators mit Einkammer-Stimulation
00.51.10↔	Implantation eines Resynchronisationsdefibrillators mit der Möglichkeit der Fernüberwachung (CRT-D)	37.94.12↔	Ersetzen eines Defibrillators mit Zweikammer-Stimulation
00.51.99↔	Implantation eines Resynchronisationsdefibrillators, komplettes System [CRT-D], sonstige	37.94.15↔	Ersetzen eines Defibrillators mit subkutaner Elektrode
37.94.00↔	Implantation oder Ersetzen eines Defibrillators, n.n.bez.	37.94.19↔	Ersetzen eines Defibrillators, sonstige
37.94.01↔	Implantation eines Defibrillators mit Einkammer-Stimulation	37.94.20↔	Systemumstellung eines Herzschrittmachers auf Defibrillator mit Einkammer-Stimulation, n.n.bez.
37.94.02↔	Implantation eines Defibrillators mit Zweikammer-Stimulation	37.94.21↔	Systemumstellung eines Herzschrittmachers auf Defibrillator mit Einkammer-Stimulation
37.94.03↔	Implantation eines Defibrillators mit biventrikulärer Stimulation	37.94.22↔	Systemumstellung eines Herzschrittmachers oder Defibrillators auf Defibrillator mit Zweikammer-Stimulation
37.94.04↔	Implantation eines Defibrillators mit zusätzlichem Drucksensor zur nichtinvasiven Messung des rechtsventrikulären Druckes	37.94.29↔	Systemumstellung eines Herzschrittmachers oder Defibrillators auf Defibrillator mit biventrikulärer Stimulation, sonstige
37.94.05↔	Implantation eines Defibrillators mit subkutaner Elektrode	37.94.99↔	Implantation oder Ersetzen eines totalen automatischen Kardioverter / Defibrillator-Systems [AICD], sonstige
37.94.10↔	Ersetzen eines Defibrillators, n.n.bez.		

Prozedur F01-2

00.51.00↔	Implantation eines Resynchronisationsdefibrillators, komplettes System [CRT-D], n.n.bez.	37.94.03↔	Implantation eines Defibrillators mit biventrikulärer Stimulation
00.51.10↔	Implantation eines Resynchronisationsdefibrillators mit der Möglichkeit der Fernüberwachung (CRT-D)	37.94.29↔	Systemumstellung eines Herzschrittmachers oder Defibrillators auf Defibrillator mit biventrikulärer Stimulation, sonstige
00.51.99↔	Implantation eines Resynchronisationsdefibrillators, komplettes System [CRT-D], sonstige		

Prozedur F01-3

00.55.00↔	Einsetzen von peripheren Gefässstent(s) mit Medikamenten-Freisetzung, n.n.bez.	35.14.99↔	Valvuloplastik der Trikuspidalklappe am offenen Herzen, ohne Ersatz, sonstige
00.55.11↔	Einsetzen von peripheren Gefässstent(s) mit Medikamenten-Freisetzung, drug eluting überlange Stents (>10 cm)	35.19.00↔	Valvuloplastik am offenen Herzen, ohne Ersatz, sonstige Klappe, n.n.bez.
00.55.99↔	Einsetzen von peripheren Gefässstent(s) mit Medikamenten-Freisetzung, sonstige	35.19.10↔	Rekonstruktion einer AV-Klappe am offenen Herzen, ohne Ersatz, bei kongenitalen Klappenanomalien des Herzens
00.63↔	Perkutanes Einsetzen von Stent(s) an A. carotis	35.19.11↔	Rekonstruktion einer Truncusklappe am offenen Herzen, ohne Ersatz, bei kongenitalen Klappenanomalien des Herzens
00.64↔	Perkutanes Einsetzen von Stent(s) an sonstigen präzerebralen (extrakraniellen) Arterien	35.19.99↔	Valvuloplastik am offenen Herzen, ohne Ersatz, sonstige Klappe, sonstige
00.65.00↔	Perkutanes Einsetzen von sonstigem(n) intrakraniellen vaskulären Stent(s), n.n.bez.	35.20↔	Herzklappenersatz, Klappe nicht bezeichnet
00.65.11↔	Perkutanes transluminale Einsetzen von intrakraniellen vaskulären Mikrostents	35.21.00↔	Aortenklappenersatz mit Graft, n.n.bez.
00.65.99↔	Perkutanes Einsetzen von sonstigem(n) intrakraniellen vaskulären Stent(s), sonstige	35.21.10↔	Aortenklappenersatz mit Graft, Bioprothese
00.66.00↔	Perkutane transluminale Koronarangioplastik [PTCA] oder koronare Atherektomie, n.n.bez.	35.21.11↔	Aortenklappenersatz mit Graft, selbstexpandierende Bioprothese, nahtfrei, offen chirurgisch
00.66.10↔	Perkutaner transluminaler Verschluss einer Fistel der Herzkranzgefäße	35.21.20↔	Implantation einer klappentragenden Gefäßprothese, biologische Aortenklappe
00.66.20↔	Koronarangioplastik [PTCA], mit Ballons, n.n.bez.	35.21.99↔	Aortenklappenersatz mit Graft, sonstige
00.66.21↔	Koronarangioplastik [PTCA] mit medikamentenfreisetzenden Ballons	35.22.00↔	Sonstiger Aortenklappenersatz, n.n.bez.
00.66.22↔	Koronarangioplastik [PTCA] mit Antikörper-beschichteten Ballons	35.22.10↔	Minimal-invasive Implantation einer Aortenklappe, n.n.bez.
00.66.29↔	Koronarangioplastik [PTCA], mit Ballons, sonstige	35.22.11↔	Minimal-invasive Implantation einer Aortenklappe, transapikal
00.66.30↔	Koronarangioplastik [PTCA] durch Rotablation	35.22.19↔	Minimal-invasive Implantation einer Aortenklappe, sonstige
00.66.99↔	Perkutane transluminale Koronarangioplastik [PTCA] oder koronare Atherektomie, sonstige	35.22.20↔	Aortenklappenersatz durch Autotransplantation [Ross-Operation]
00.67.00↔	Perkutanes Einsetzen von zentralen Gefässstent(s), n.n.bez.	35.22.21↔	Offener Ersatz einer mechanischen Aortenklappenprothese
00.67.10↔	Perkutanes Einsetzen von Gefässstent(s) in die V. cava	35.22.30↔	Implantation einer klappentragenden Gefäßprothese, mechanische Aortenklappe
00.67.20↔	Perkutanes Einsetzen von Gefässstent(s) in die V. porta	35.22.99↔	Sonstiger Aortenklappenersatz, sonstige
00.67.99↔	Perkutanes Einsetzen von zentralen Gefässstent(s), sonstige	35.23↔	Mitralklappenersatz mit Graft
01.21↔	Inzision und Drainage an den kranialen Sinus	35.24↔	Sonstiger Mitralklappenersatz
35.00↔	Valvulotomie am geschlossenen Herzen, Klappe nicht bezeichnet	35.25.00↔	Pulmonalklappenersatz mit Graft, n.n.bez.
35.01↔	Valvulotomie am geschlossenen Herzen, Aortenklappe	35.25.10↔	Pulmonalklappenersatz mit Graft, Bioprothese
35.02↔	Valvulotomie am geschlossenen Herzen, Mitralklappe	35.25.20↔	Implantation einer klappentragenden Gefäßprothese, biologische Pulmonalklappe
35.03↔	Valvulotomie am geschlossenen Herzen, Pulmonalklappe	35.25.99↔	Pulmonalklappenersatz mit Graft, sonstige
35.04↔	Valvulotomie am geschlossenen Herzen, Trikuspidalklappe	35.26.00↔	Sonstiger Pulmonalklappenersatz, n.n.bez.
35.10↔	Valvuloplastik am offenen Herzen, ohne Ersatz, Klappe nicht bezeichnet	35.26.10↔	Minimal-invasive Implantation einer Pulmonalklappe, n.n.bez.
35.11.00↔	Valvuloplastik der Aortenklappe am offenen Herzen, ohne Ersatz, n.n.bez.	35.26.19↔	Minimal-invasive Implantation einer Pulmonalklappe, sonstige
35.11.10↔	Valvulotomie der Aortenklappe am offenen Herzen	35.26.20↔	Implantation einer klappentragenden Gefäßprothese, mechanische Pulmonalklappe
35.11.20↔	Rekonstruktion der Aortenklappe am offenen Herzen, ohne Ersatz, bei kongenitalen Klappenanomalien des Herzens	35.26.99↔	Sonstiger Pulmonalklappenersatz, sonstige
35.11.99↔	Valvuloplastik der Aortenklappe am offenen Herzen, ohne Ersatz, sonstige	35.27↔	Trikuspidalklappenersatz mit Graft
35.12.00↔	Valvuloplastik der Mitralklappe am offenen Herzen, ohne Ersatz, n.n.bez.	35.28↔	Sonstiger Trikuspidalklappenersatz
35.12.10↔	Valvulotomie der Mitralklappe am offenen Herzen	35.29.00↔	Herzklappenersatz, sonstige Klappe, n.n.bez.
35.12.11↔	Segelrekonstruktion der Mitralklappe am offenen Herzen	35.29.10↔	Ersatz der AV-Klappe bei kongenitalen Klappenanomalien des Herzens
35.12.20↔	Rekonstruktion der Mitralklappe am offenen Herzen, ohne Ersatz, bei kongenitalen Klappenanomalien des Herzens	35.29.20↔	Ersatz der Truncus-Klappe bei kongenitalen Klappenanomalien des Herzens
35.12.99↔	Valvuloplastik der Mitralklappe am offenen Herzen, ohne Ersatz, sonstige	35.29.99↔	Herzklappenersatz, sonstige Klappe, sonstige
35.13.00↔	Valvuloplastik der Pulmonalklappe am offenen Herzen, ohne Ersatz, n.n.bez.	35.31↔	Papillarmuskelooperation
35.13.10↔	Valvulotomie der Pulmonalklappe am offenen Herzen	35.32↔	Sehnenfaden-Operation
35.13.20↔	Rekonstruktion der Pulmonalklappe am offenen Herzen, ohne Ersatz, bei kongenitalen Klappenanomalien des Herzens	35.33.00↔	Anuloplastik, n.n.bez.
35.13.99↔	Valvuloplastik der Pulmonalklappe am offenen Herzen, ohne Ersatz, sonstige	35.33.10↔	Anuloplastik der Mitralklappe, n.n.bez.
35.14.00↔	Valvuloplastik der Trikuspidalklappe am offenen Herzen, ohne Ersatz, n.n.bez.	35.33.11↔	Anuloplastik der Mitralklappe, offen
35.14.10↔	Valvulotomie der Trikuspidalklappe am offenen Herzen	35.33.19↔	Anuloplastik der Mitralklappe, sonstige
35.14.11↔	Segelrekonstruktion der Trikuspidalklappe am offenen Herzen	35.33.20↔	Anuloplastik der Pulmonalklappe, n.n.bez.
35.14.20↔	Rekonstruktion der Trikuspidalklappe am offenen Herzen, ohne Ersatz, bei kongenitalen Klappenanomalien des Herzens	35.33.21↔	Anuloplastik der Pulmonalklappe, offen
		35.33.29↔	Anuloplastik der Pulmonalklappe, sonstige
		35.33.30↔	Anuloplastik der Trikuspidalklappe, n.n.bez.
		35.33.31↔	Anuloplastik der Trikuspidalklappe, offen
		35.33.39↔	Anuloplastik der Trikuspidalklappe, sonstige
		35.33.99↔	Anuloplastik, sonstige
		35.34↔	Infundibulektomie
		35.35.00↔	Operationen an den Trabeculae carneae cordis, n.n.bez.
		35.35.10↔	Subvalvuläre fibröse oder muskuläre Resektion an der Aortenklappe
		35.35.99↔	Operationen an den Trabeculae carneae cordis, sonstige
		35.39.00↔	Operationen an anderen an die Herzklappen angrenzende Strukturen, n.n.bez.

35.39.10↔	Supravalvuläre Resektion, Herzklappe, n.n.bez.	35.96.21↔	Endovaskuläre Mitralklappenrekonstruktion, transarteriell
35.39.11↔	Supravalvuläre Resektion, Aortenklappe	35.96.22↔	Endovaskuläre Mitralklappenrekonstruktion, transvenös
35.39.12↔	Supravalvuläre Resektion, Pulmonalklappe	35.96.23↔	Mitralklappenanuloplastik, endovaskulär
35.39.19↔	Supravalvuläre Resektion, sonstige Herzklappe	35.96.24↔	Mitralklappenersatz, endovaskulär
35.39.99↔	Operationen an anderen an die Herzklappen angrenzende Strukturen, sonstige	35.96.29↔	Endovaskuläre Mitralklappenrekonstruktion, sonstige
35.41.00↔	Vergrosserung eines bestehenden Vorhofseptumdefektes, n.n.bez.	35.98.00↔	Sonstige Operationen an Herzsepten, n.n.bez.
35.41.10↔	Vergrosserung eines bestehenden Vorhofseptumdefektes, offene Technik	35.98.10↔	Perkutanen-transluminalen Verschluss eines Vorhofseptumdefektes, n.n.bez.
35.41.20↔	Vergrosserung eines bestehenden Vorhofseptumdefektes, geschlossene Technik	35.98.19↔	Perkutanen-transluminalen Verschluss eines Vorhofseptumdefektes, sonstige
35.41.99↔	Vergrosserung eines bestehenden Vorhofseptumdefektes, sonstige	35.98.30↔	Perkutanen-transluminalen Verschluss eines Ventrikelseptumdefektes
35.42.00↔	Bildung von Herzseptumdefekten, n.n.bez.	35.98.99↔	Sonstige Operationen an Herzsepten, sonstige
35.42.10↔	Bildung von Herzseptumdefekten, offene Technik	35.99.00↔	Sonstige Operationen an Herzklappen, n.n.bez.
35.42.20↔	Bildung von Herzseptumdefekten, geschlossene Technik	35.99.10↔	Sonstige Operationen bei kongenitalen Klappenanomalien des Herzens, n.n.bez.
35.42.99↔	Bildung von Herzseptumdefekten, sonstige	35.99.11↔	Sonstige Operationen bei kongenitalen Klappenanomalien des Herzens, Aortenklappe
35.43.00↔	Vergrosserung eines bestehenden Ventrikelseptumdefektes, n.n.bez.	35.99.12↔	Sonstige Operationen bei kongenitalen Klappenanomalien des Herzens, Mitralklappe
35.43.10↔	Vergrosserung eines bestehenden Ventrikelseptumdefektes, offene Technik	35.99.13↔	Sonstige Operationen bei kongenitalen Klappenanomalien des Herzens, Pulmonalklappe
35.43.20↔	Vergrosserung eines bestehenden Ventrikelseptumdefektes, geschlossene Technik	35.99.14↔	Sonstige Operationen bei kongenitalen Klappenanomalien des Herzens, Trikuspidalklappe
35.43.99↔	Vergrosserung eines bestehenden Ventrikelseptumdefektes, sonstige	35.99.15↔	Sonstige Operationen bei kongenitalen Klappenanomalien des Herzens, AV- oder Trunkusklappe
35.50↔	Korrektur von nicht näher bezeichnetem Herzseptumdefekt mit Prothese	35.99.19↔	Sonstige Operationen bei kongenitalen Klappenanomalien des Herzens, sonstige Klappe
35.51↔	Korrektur eines Vorhofseptumdefektes mit Prothese, offene Technik	35.99.20↔	Sonstige Operationen an Herzklappen, minimal-invasiv
35.53↔	Korrektur eines Ventrikelseptumdefektes mit Prothese, offener Zugang	35.99.99↔	Sonstige Operationen an Herzklappen, sonstige
35.54↔	Korrektur von Endokardkissendefekten (AV-Kanal) mit Prothese	36.03↔	Koronarangioplastik am offenen Thorax
35.60↔	Korrektur eines nicht bezeichneten Herzseptumdefektes mit Bio-Graft	36.04↔	Thrombolytische Koronararterieninfusion
35.61↔	Korrektur eines Vorhofseptumdefektes mit Bio-Graft	36.06.00↔	Einsetzen von Herzkranzarterien-Stent(s) ohne Medikamenten-Freisetzung, n.n.bez.
35.62↔	Korrektur eines Ventrikelseptumdefektes mit Bio-Graft	36.06.10↔	Einsetzen von Herzkranzarterien-Stent(s) ohne Medikamenten-Freisetzung, bioresorbierbare(r) Stent(s)
35.63↔	Korrektur von Endokardkissendefekten (AV-Kanal) mit Bio-Graft	36.06.99↔	Einsetzen von Herzkranzarterien-Stent(s) ohne Medikamenten-Freisetzung, sonstige
35.70↔	Sonstige nicht näher bezeichnete Korrektur von nicht näher bezeichneten Herzseptumdefekten	36.07.00↔	Einsetzen Herzkranzarterien-Stent(s) mit Medikamenten-Freisetzung, n.n.bez.
35.71↔	Sonstige nicht näher bezeichnete Korrektur eines Vorhofseptumdefektes	36.07.10↔	Einsetzen Herzkranzarterien-Stent(s) mit Medikamenten-Freisetzung, bioresorbierbare (r) Stent(s)
35.72.00↔	Korrektur eines Ventrikelseptumdefektes, n.n.bez.	36.07.99↔	Einsetzen Herzkranzarterien-Stent(s) mit Medikamenten-Freisetzung, sonstige
35.72.10↔	Verschluss eines erworbenen Ventrikelseptumdefektes	36.09↔	Sonstige Koronararterien-Desobliteration
35.72.99↔	Korrektur eines Ventrikelseptumdefektes, sonstige	36.10.00↔	Aortokoronarer Bypass zur Myokard-Revaskularisation, n.n.bez.
35.73↔	Sonstige und nicht näher bezeichnete Korrektur von Endokardkissendefekten (AV-Kanal)	36.10.11↔	Aortokoronarer Bypass zur Myokard-Revaskularisation, konventionell Technik
35.81↔	Totalkorrektur einer Fallot-Tetralogie	36.10.12↔	Aortokoronarer Bypass zur Myokard-Revaskularisation, durch minimalinvasive Technik
35.82↔	Totalkorrektur von total falsch mündenden Pulmonalvenen	36.10.13↔	Aortokoronarer Bypass zur Myokard-Revaskularisation mit Verstärkungstechnik des venösen Grafts, n.n.bez.
35.83↔	Totale Rekonstruktion des Truncus arteriosus	36.10.19↔	Aortokoronarer Bypass zur Myokard-Revaskularisation, sonstige Technik
35.84↔	Totalkorrektur der Transposition der grossen Gefässe, nicht andernorts klassifiziert	36.10.99↔	Aortokoronarer Bypass zur Myokard-Revaskularisation, sonstige
35.91↔	Interatriale Transposition des venösen Rückflusses	36.11.00↔	(Aorto)koronarer Bypass an einer einzelnen Koronararterie, n.n.bez.
35.92↔	Erzeugen eines Conduits zwischen rechtem Ventrikel und Pulmonalarterie	36.11.11↔	(Aorto)koronarer Bypass an einer einzelnen Koronararterie, konventionell Technik
35.93↔	Erzeugen eines Conduits zwischen linkem Ventrikel und Aorta	36.11.12↔	(Aorto)koronarer Bypass an einer einzelnen Koronararterie, durch minimalinvasive Technik
35.94↔	Erzeugen eines Conduits zwischen Vorhof und Pulmonalarterie	36.11.13↔	Aortokoronarer Bypass an einer Koronararterie mit Verstärkungstechnik des venösen Grafts
35.95.00↔	Revision einer Korrekturoperation am Herzen, n.n.bez.	36.11.19↔	(Aorto)koronarer Bypass an einer einzelnen Koronararterie, sonstige Technik
35.95.10↔	Prothesenrefixation eines Herzklappenersatzes, n.n.bez.	36.11.99↔	(Aorto)koronarer Bypass an einer einzelnen Koronararterie, sonstige
35.95.11↔	Prothesenrefixation eines Aortenklappenersatzes	36.12.00↔	(Aorto)koronarer Bypass an zwei Koronararterien, n.n.bez.
35.95.12↔	Prothesenrefixation eines Mitralklappenersatzes	36.12.11↔	(Aorto)koronarer Bypass an zwei Koronararterien, konventionell Technik
35.95.13↔	Prothesenrefixation eines Pulmonalklappenersatzes	36.12.12↔	(Aorto)koronarer Bypass an zwei Koronararterien, durch minimalinvasive Technik
35.95.14↔	Prothesenrefixation eines Trikuspidalklappenersatzes		
35.95.19↔	Prothesenrefixation eines Herzklappenersatzes, sonstige		
35.95.99↔	Revision einer Korrekturoperation am Herzen, sonstige		
35.96.00↔	Perkutane transluminale Valvuloplastik, n.n.bez.		
35.96.09↔	Perkutane transluminale Valvuloplastik, sonstige		
35.96.10↔	Perkutane Valvuloplastik, n.n.bez.		
35.96.11↔	Aortenklappenersatz, endovaskulär, transluminal		
35.96.12↔	Pulmonalklappenersatz, endovaskulär		
35.96.20↔	Endovaskuläre Mitralklappenrekonstruktion, n.n.bez.		

36.12.13↔	Aortokoronarer Bypass an zwei Koronararterien mit Verstärkungstechnik des venösen Grafts	37.31.10↔	Perikardektomie, partiell
36.12.19↔	(Aorto)koronarer (Aorto)koronarer Bypass an zwei Koronararterien, sonstige Technik	37.31.20↔	Perikardektomie, total
36.12.99↔	(Aorto)koronarer Bypass an zwei Koronararterien, sonstige	37.31.30↔	Adhäsiolyse am Perikard
36.13.00↔	(Aorto)koronarer Bypass an drei Koronararterien, n.n.bez.	37.31.99↔	Perikardektomie, sonstige
36.13.11↔	(Aorto)koronarer Bypass an drei Koronararterien, konventionell Technik	37.32↔	Aneurysmektomie am Herzen
36.13.12↔	(Aorto)koronarer Bypass an drei Koronararterien, durch minimalinvasive Technik	37.33.00↔	Exzision oder Destruktion von anderer Läsion oder Gewebe des Herzens, offener Zugang, n.n.bez.
36.13.13↔	Aortokoronarer Bypass an drei Koronararterien mit Verstärkungstechnik des venösen Grafts	37.33.10↔	Exzision oder Destruktion am Reizleitungssystem, offener Zugang, n.n.bez.
36.13.19↔	(Aorto)koronarer Bypass an drei Koronararterien, sonstige Technik	37.33.11↔	Exzision oder Destruktion am Reizleitungssystem, offener Zugang, ablativ Maßnahmen bei Tachyarrhythmie
36.13.99↔	(Aorto)koronarer Bypass an drei Koronararterien, sonstige	37.33.19↔	Exzision oder Destruktion am Reizleitungssystem, offener Zugang, sonstige
36.14.00↔	(Aorto)koronarer (Aorto)koronarer Bypass an vier und mehr Koronararterien, n.n.bez.	37.33.20↔	Exzision von anderer Läsion oder Gewebe des Herzens, offener Zugang
36.14.11↔	(Aorto)koronarer Bypass an vier und mehr Koronararterien, konventionell Technik	37.33.30↔	Destruktion von anderer Läsion oder Gewebe des Herzens, offener Zugang
36.14.12↔	(Aorto)koronarer Bypass an vier und mehr Koronararterien, durch minimalinvasive Technik	37.33.99↔	Exzision oder Destruktion von anderer Läsion oder Gewebe des Herzens, offener Zugang, sonstige
36.14.13↔	Aortokoronarer Bypass an vier Koronararterien mit Verstärkungstechnik des venösen Grafts	37.34.10↔	Ablation bei Tachyarrhythmien, n.n.bez.
36.14.19↔	(Aorto)koronarer (Aorto)koronarer Bypass an vier und mehr Koronararterien, sonstige Technik	37.34.11↔	Konventionelle Radiofrequenz-Ablation
36.14.99↔	(Aorto)koronarer (Aorto)koronarer Bypass an vier und mehr Koronararterien, sonstige	37.34.12↔	Gekühlte Ablation
36.15↔	Einfacher Bypass zwischen A. mammaria interna und Koronararterien	37.34.13↔	Ablation mit anderen Energiequellen
36.16↔	Zweifacher A. mammaria interna-Koronararterien Bypass	37.34.14↔	Ablation mit Hilfe dreidimensionaler Mappingverfahren und Messung des Anpressdruckes
36.17↔	Abdomino-koronarer Arterien-Bypass	37.34.15↔	Kryoablation
36.19↔	Sonstige Bypass-Anastomose zur Myokard Revaskularisation	37.34.16↔	Multipolare phasenverschobene Radiofrequenzablation
36.2↔	Myokard-Revaskularisation mit Arterien-Implantat	37.34.19↔	Sonstige Ablation bei Tachyarrhythmien
36.31↔	Transmyokardiale Revaskularisation am offenen Thorax	37.35↔	Partielle Ventrikulektomie
36.32↔	Sonstige transmyokardiale Revaskularisation	37.41↔	Implantation von prothetischem herzunterstützendem System am Herzen
36.33↔	Endoskopische transmyokardiale Revaskularisation	37.49↔	Sonstige plastische Rekonstruktion am Herzen und Perikard
36.34↔	Perkutane transmyokardiale Revaskularisation	37.4x.00↔	Plastische Rekonstruktion von Herz und Perikard, n.n.bez.
36.39.00↔	Sonstige Herz-Revaskularisation, n.n.bez.	37.4x.10↔	Naht des Perikardes (nach Verletzung)
36.39.10↔	Herz-Revaskularisation durch Koronararterienpatch	37.4x.11↔	Plastische Rekonstruktion des Perikardes, sonstige
36.39.11↔	Revision eines Koronararterienbypass	37.4x.20↔	Naht des Myokardes (nach Verletzung)
36.39.12↔	Neuanlage eines Koronararterienbypass	37.4x.21↔	Plastische Rekonstruktion des Myokard, sonstige
36.39.13↔	Transposition von Koronararterien	37.4x.99↔	Plastische Rekonstruktion von Herz und Perikard, sonstige
36.39.14↔	Herz-Revaskularisation mit freiem A. mammaria interna-Transplantat (IMA-Transplantat)	37.52↔	Implantation eines kompletten Herzersatzsystems
36.39.99↔	Sonstige Herz-Revaskularisation, sonstige	37.53↔	Ersatz oder Reparatur der thorakalen Einheit eines kompletten Herzersatzsystems
36.91↔	Korrektur eines Koronargefäss-Aneurysmas	37.54↔	Ersatz oder Reparatur von sonstigen implantierbaren Bestandteilen eines kompletten Herzersatzsystems
36.99.00↔	Sonstige Operationen an Herzgefässen n.n.bez.	37.61↔	Implantation einer intraaortalen Ballonpumpe, offen chirurgisch
36.99.10↔	Intrakoronare Stammzelltherapie, n.n.bez.	37.62↔	Einsetzen von nicht-implantierbarem herzunterstützendem System
36.99.11↔	Intrakoronare Stammzelltherapie ohne Anreicherung von Stammzellfraktionen oder kultureller Vermehrung	37.64.00↔	Entfernung von herzunterstützenden Systemen, n.n.bez.
36.99.12↔	Intrakoronare Stammzelltherapie mit Anreicherung von Stammzellfraktionen oder kultureller Vermehrung	37.64.10↔	Entfernung einer intraaortalen Ballonpumpe
36.99.19↔	Intrakoronare Stammzelltherapie, sonstige	37.64.20↔	Entfernung einer extrakorporalen Pumpe
36.99.20↔	Operationen bei kongenitalen Anomalien der Herzgefässe	37.64.30↔	Entfernung einer parakorporalen Pumpe
36.99.30↔	Rekonstruktion des Koronarostiums	37.64.40↔	Entfernung eines kompletten Herzersatzsystems (Kunstherz)
36.99.40↔	Sympathektomie der Koronararterien	37.64.50↔	Entfernung einer intrakorporalen Pumpe
36.99.99↔	Sonstige Operationen an Herzgefässen, sonstige	37.64.60↔	Entfernung eines äußeren Myokardunterstützungssystems
37.10↔	Inzision am Herzen n.n.bez.	37.64.70↔	Entfernung einer transvasal platzierten axialen Pumpe zur Kreislaufunterstützung
37.11.00↔	Kardiotomie, n.n.bez.	37.64.99↔	Entfernung von herzunterstützenden Systemen, sonstige
37.11.10↔	Epikardiale, endokardiale und epimyokardiale Inzision	37.65.00↔	Implantation von äusserlichem herzunterstützendem System, n.n.bez.
37.11.99↔	Kardiotomie, sonstige	37.65.10↔	Implantation (offen chirurgisch) einer extrakorporalen Pumpe (z.B. Kreislumpumpe oder Zentrifugalpumpe), n.n.bez.
37.12↔	Perikardiotomie	37.65.11↔	Implantation (offen chirurgisch) einer extrakorporalen Pumpe (z.B. Kreislumpumpe oder Zentrifugalpumpe), univentrikulär
37.24.00↔	Perikardbiopsie, n.n.bez.	37.65.12↔	Implantation (offen chirurgisch) einer extrakorporalen Pumpe (z.B. Kreislumpumpe oder Zentrifugalpumpe), biventrikulär
37.24.20↔	Offene Perikardbiopsie	37.65.19↔	Implantation (offen chirurgisch) einer extrakorporalen Pumpe (z.B. Kreislumpumpe oder Zentrifugalpumpe), sonstige
37.24.99↔	Perikardbiopsie, sonstige	37.65.20↔	Implantation (offen chirurgisch) einer parakorporalen Pumpe, n.n.bez.
37.25.00↔	Herzbiopsie, n.n.bez.	37.65.21↔	Implantation (offen chirurgisch) einer parakorporalen Pumpe, univentrikulär
37.25.20↔	Transvasale Biopsie des Endokards, Myokards und Endomyokards	37.65.22↔	Implantation (offen chirurgisch) einer parakorporalen Pumpe, biventrikulär
37.25.30↔	Herzbiopsie, offen		
37.25.99↔	Herzbiopsie, sonstige		
37.31.00↔	Perikardektomie, n.n.bez.		

37.65.29↔	Implantation (offen chirurgisch) einer parakorporalen Pumpe, sonstige	38.06.13↔	Inzision der A. hepatica
37.65.99↔	Implantation von äusserlichem herzunterstützendem System, sonstige	38.06.14↔	Inzision der A. lienalis
37.66.00↔	Einsetzen von implantierbarem herzunterstützendem System, n.n.bez.	38.06.15↔	Inzision der A. renalis
37.66.10↔	Implantation (offen chirurgisch) einer intrakorporalen Pumpe, n.n.bez.	38.06.16↔	Inzision der A. mesenterialis
37.66.11↔	Implantation (offen chirurgisch) einer intrakorporalen Pumpe, univentrikulär	38.06.17↔	Inzision der A. lumbalis
37.66.12↔	Implantation (offen chirurgisch) einer intrakorporalen Pumpe, biventrikulär	38.06.18↔	Inzision der A. iliaca
37.66.19↔	Implantation (offen chirurgisch) einer intrakorporalen Pumpe, sonstige	38.06.19↔	Inzision von viszeralen Arterien, sonstige
37.66.99↔	Einsetzen von implantierbarem herzunterstützendem System, sonstige	38.06.99↔	Inzision von abdominalen Arterien, sonstige
37.67.00↔	Implantation eines herzmuskelstimulierenden Systems, n.n.bez.	38.07.00↔	Inzision von abdominalen Venen, n.n.bez.
37.67.11↔	Implantation oder Wechsel eines myokardmodulierenden Systems (CCM)	38.07.10↔	Inzision von tiefen abdominalen Venen, n.n.bez.
37.67.99↔	Implantation eines herzmuskelstimulierenden Systems, sonstige	38.07.11↔	Inzision der V. cava inferior
37.68.00↔	Einsetzen von perkutanem externem herzunterstützendem System, n.n.bez.	38.07.12↔	Inzision der V. iliaca
37.68.10↔	Perkutane Einführung einer Intraaortalen Ballonpumpe (IABP)	38.07.19↔	Inzision von tiefen abdominalen Venen, sonstige
37.68.20↔	Implantation einer intravasalen, univentrikulären, axialen Pumpe zur Kreislaufunterstützung	38.07.99↔	Inzision von abdominalen Venen, sonstige
37.68.30↔	Implantation einer intravasalen, biventrikulären, axialen Pumpe zur Kreislaufunterstützung	38.10↔	Endarterektomie, Lokalisation n.n.bez.
37.68.40↔	Entfernung einer intravasalen axialen Pumpe, n.n.bez.	38.11↔	Endarterektomie von intrakraniellen Gefässen
37.68.41↔	Entfernung einer intravasalen, univentrikulären axialen Pumpe	38.12↔	Endarterektomie von anderen Gefässen an Kopf und Hals
37.68.42↔	Entfernung einer intravasalen, biventrikulären axialen Pumpe	38.13↔	Endarterektomie von Gefässen der oberen Extremität
37.68.49↔	Entfernung einer intravasalen, axialen Pumpe, sonstige	38.14.00↔	Endarterektomie der Aorta, n.n.bez.
37.68.99↔	Einsetzen von perkutanem externem herzunterstützendem System, sonstige	38.14.10↔	Endarterektomie von Aorta ascendens und Aortenbogen
37.90.00↔	Einsetzen von Vorrichtungen ins linke Herzohr, n.n.bez.	38.14.20↔	Endarterektomie der Aorta descendens
37.90.10↔	Perkutaner Verschluss des linken Vorhofsohrs	38.14.30↔	Endarterektomie der Aorta abdominalis
37.90.99↔	Einsetzen von Vorrichtungen ins linke Herzohr, sonstige	38.14.99↔	Endarterektomie der Aorta, sonstige
37.91↔	Offene Herzmassage	38.15.00↔	Endarterektomie der anderen thorakalen Gefässe, n.n.bez.
37.99.00↔	Sonstige Operationen an Herz und Perikard, n.n.bez.	38.15.10↔	Endarterektomie der A. subclavia
37.99.10↔	Intramyokardiale Stammzelltherapie, n.n.bez.	38.15.20↔	Endarterektomie des Truncus brachiocephalicus
37.99.11↔	Intramyokardiale Stammzelltherapie ohne Anreicherung von Stammzellfraktionen oder kultureller Vermehrung	38.15.30↔	Endarterektomie der A. pulmonalis
37.99.12↔	Intramyokardiale Stammzelltherapie mit Anreicherung von Stammzellfraktionen oder kultureller Vermehrung	38.15.40↔	Endarterektomie der V. pulmonalis
37.99.19↔	Intramyokardiale Stammzelltherapie, sonstige	38.15.99↔	Endarterektomie der anderen thorakalen Gefässe, sonstige
37.99.20↔	Operationen bei kongenitalen Anomalien des Herzens, n.n.bez.	38.16.00↔	Endarterektomie von abdominalen Arterien, n.n.bez.
37.99.21↔	Korrektur eines Double-outlet-right-ventricle vom Fallot-Typ	38.16.10↔	Endarterektomie von viszeralen Arterien, n.n.bez.
37.99.22↔	Korrektur eines sonstigen Double-outlet-right-ventricle	38.16.11↔	Endarterektomie des Truncus coeliacus
37.99.23↔	Operation an einem funktionell/morphologisch univentrikulären Herzen	38.16.12↔	Endarterektomie der A. gastrica
37.99.24↔	Korrektur eines Cor triatriatum	38.16.13↔	Endarterektomie der A. hepatica
37.99.25↔	Korrektur eines Absent Pulmonary Valve Syndrom	38.16.14↔	Endarterektomie der A. lienalis
37.99.29↔	Operationen bei kongenitalen Anomalien des Herzens, sonstige	38.16.15↔	Endarterektomie der A. renalis
37.99.30↔	Ligatur eines Herzohres	38.16.16↔	Endarterektomie der A. mesenterialis
37.99.80↔	Reoperation an Herz und Perikard	38.16.17↔	Endarterektomie der A. lumbalis
37.99.99↔	Sonstige Operationen an Herz und Perikard, sonstige	38.16.18↔	Endarterektomie der A. iliaca
38.01↔	Inzision von intrakraniellen Gefässen	38.16.19↔	Endarterektomie von viszeralen Arterien, sonstige
38.04.00↔	Inzision der Aorta, n.n.bez.	38.16.99↔	Endarterektomie von abdominalen Arterien, sonstige
38.04.10↔	Inzision von Aorta ascendens und Aortenbogen	38.18.00↔	Endarterektomie von Gefässen der unteren Extremität, n.n.bez.
38.04.20↔	Inzision der Aorta descendens	38.18.10↔	Endarterektomie der A. femoralis (communis) (superficialis)
38.04.30↔	Inzision der Aorta abdominalis	38.18.11↔	Endarterektomie der A. profunda femoris
38.04.99↔	Inzision der Aorta, sonstige	38.18.12↔	Endarterektomie der A. poplitea
38.05.00↔	Inzision von anderen thorakalen Gefässen, n.n.bez.	38.18.99↔	Endarterektomie von Gefässen der unteren Extremität, sonstige
38.05.10↔	Inzision von anderen thorakalen Arterien	38.21↔	Biopsie eines Blutgefässes
38.05.20↔	Inzision von thorakalen Venen, n.n.bez.	38.32.00↔	Resektion von anderen Gefässen am Kopf und Hals mit Anastomose, n.n.bez.
38.05.21↔	Inzision von thorakalen tiefen Venen	38.32.10↔	Resektion von extrakraniellen Arterien an Kopf und Hals mit Anastomose
38.05.29↔	Inzision von thorakalen Venen, sonstige	38.32.20↔	Resektion von extrakraniellen Venen an Kopf und Hals mit Anastomose, n.n.bez.
38.05.99↔	Inzision von anderen thorakalen Gefässen, sonstige	38.32.21↔	Resektion der V. jugularis mit Anastomose
38.06.00↔	Inzision von abdominalen Arterien, n.n.bez.	38.32.22↔	Resektion von oberflächlichen extrakraniellen Venen an Kopf und Hals mit Anastomose
38.06.10↔	Inzision von viszeralen Arterien, n.n.bez.	38.32.99↔	Resektion von anderen Gefässen an Kopf und Hals mit Anastomose, sonstige
38.06.11↔	Inzision des Truncus coeliacus	38.33.00↔	Resektion von Gefässen der oberen Extremität (mit Anastomose), n.n.bez.
38.06.12↔	Inzision der A. gastrica	38.33.10↔	Resektion von Arterien der oberen Extremität mit Anastomose, n.n.bez.
		38.33.11↔	Resektion von Arterien des Oberarmes mit Anastomose
		38.33.12↔	Resektion der A. ulnaris mit Anastomose
		38.33.13↔	Resektion von sonstigen Arterien des Unterarmes mit Anastomose
		38.33.14↔	Resektion von Arterien der Hand mit Anastomose
		38.33.20↔	Resektion von Venen der oberen Extremität mit Anastomose, n.n.bez.
		38.33.21↔	Resektion der V. axillaris mit Anastomose

38.33.22↔	Resektion von sonstigen tiefen Venen der oberen Extremität mit Anastomose	38.44.99↔	Resektion der Aorta abdominalis mit Ersatz, sonstige
38.33.23↔	Resektion von oberflächlichen Venen der oberen Extremität mit Anastomose	38.45.00↔	Resektion von thorakalen Blutgefässen mit Ersatz, n.n.bez.
38.33.99↔	Resektion von Gefässen der oberen Extremität (mit Anastomose), sonstige	38.45.10↔	Resektion der thorakalen Aorta mit Ersatz, n.n.bez.
38.34.00↔	Resektion der Aorta mit Anastomose, n.n.bez.	38.45.11↔	Resektion der Aorta ascendens oder des Aortenbogens mit Ersatz
38.34.10↔	Resektion der Aorta ascendens und des Aortenbogens mit Anastomose	38.45.12↔	Resektion der Aorta thoracica mit Ersatz
38.34.20↔	Resektion der Aorta descendens mit Anastomose	38.45.13↔	Resektion der Aorta thoracoabdominalis mit Ersatz
38.34.30↔	Resektion der Aorta abdominalis mit Anastomose	38.45.14↔	Resektion der thorakalen Aorta und Ersatz mit Hybridprothese
38.34.99↔	Resektion der Aorta mit Anastomose, sonstige	38.45.19↔	Resektion der thorakalen Aorta mit Ersatz, sonstige
38.35.00↔	Resektion von thorakalen Gefässen mit Anastomose, n.n.bez.	38.45.20↔	Resektion sonstiger thorakaler Arterien mit Ersatz, n.n.bez.
38.35.10↔	Resektion von thorakalen Arterien mit Anastomose, n.n.bez.	38.45.21↔	Resektion der A. pulmonalis mit Ersatz
38.35.11↔	Resektion der A. subclavia mit Anastomose	38.45.22↔	Resektion des Truncus brachiocephalicus mit Ersatz
38.35.12↔	Resektion des Truncus brachiocephalicus mit Anastomose	38.45.29↔	Resektion sonstiger thorakaler Arterien mit Ersatz
38.35.13↔	Resektion der A. pulmonalis mit Anastomose	38.45.30↔	Resektion thorakaler Venen mit Ersatz, n.n.bez.
38.35.19↔	Resektion von thorakalen Arterien mit Anastomose, sonstige	38.45.31↔	Resektion der V. cava superior mit Ersatz
38.35.20↔	Resektion von thorakalen Venen mit Anastomose, n.n.bez.	38.45.38↔	Resektion sonstiger tiefer thorakaler Venen mit Ersatz
38.35.21↔	Resektion der V. pulmonalis mit Anastomose	38.45.39↔	Resektion thorakaler Venen mit Ersatz, sonstige
38.35.22↔	Resektion der V. subclavia mit Anastomose	38.45.99↔	Resektion von thorakalen Blutgefässen mit Ersatz, sonstige
38.35.23↔	Resektion der V. cava superior mit Anastomose	38.46↔	Resektion von abdominalen Arterien mit Ersatz
38.35.28↔	Resektion von thorakalen von sonstigen tiefen Venen mit Anastomose	38.47.00↔	Resektion von abdominalen Venen mit Ersatz, n.n.bez.
38.35.29↔	Resektion von thorakalen Venen mit Anastomose, sonstige	38.47.10↔	Resektion von tiefen abdominalen Venen mit Ersatz, n.n.bez.
38.35.99↔	Resektion von thorakalen Gefässen mit Anastomose, sonstige	38.47.11↔	Resektion der V. cava inferior mit Ersatz
38.36.00↔	Resektion von abdominalen Arterien mit Anastomose, n.n.bez.	38.47.12↔	Resektion der V. iliaca mit Ersatz
38.36.10↔	Resektion von viszeralen Arterien mit Anastomose, n.n.bez.	38.47.19↔	Resektion von tiefen abdominalen Venen mit Ersatz, sonstige
38.36.11↔	Resektion des Truncus coeliacus mit Anastomose	38.47.99↔	Resektion von abdominalen Venen mit Ersatz, sonstige
38.36.12↔	Resektion der A. gastrica mit Anastomose	38.48.00↔	Resektion von Arterien der unteren Extremität mit Ersatz, n.n.bez.
38.36.13↔	Resektion der A. hepatica mit Anastomose	38.48.10↔	Resektion der A. femoralis mit Ersatz (communis) (superficialis)
38.36.14↔	Resektion der A. lienalis mit Anastomose	38.48.11↔	Resektion der A. profunda femoris mit Ersatz
38.36.15↔	Resektion der A. renalis mit Anastomose	38.48.12↔	Resektion der A. poplitea mit Ersatz
38.36.16↔	Resektion der A. mesenterialis mit Anastomose	38.48.13↔	Resektion von Arterien des Unterschenkels mit Ersatz
38.36.17↔	Resektion der A. iliaca mit Anastomose	38.48.99↔	Resektion von Arterien der unteren Extremität mit Ersatz, sonstige
38.36.19↔	Resektion von viszeralen Arterien mit Anastomose, sonstige	38.61↔	Sonstige Exzision von intrakraniellen Gefässen
38.36.99↔	Resektion von abdominalen Arterien mit Anastomose, sonstige	38.62↔	Sonstige Exzision von Gefässen an Kopf und Hals
38.37.00↔	Resektion von abdominalen Venen mit Anastomose, n.n.bez.	38.63.00↔	Sonstige Exzision von Gefässen der oberen Extremität, n.n.bez.
38.37.10↔	Resektion von tiefen abdominalen Venen mit Anastomose, n.n.bez.	38.63.10↔	Sonstige Exzision von Arterien der oberen Extremität, n.n.bez.
38.37.11↔	Resektion der V. cava inferior mit Anastomose	38.63.11↔	Sonstige Exzision von Arterien der Hand
38.37.12↔	Resektion der V.iliaca mit Anastomose	38.63.19↔	Sonstige Exzision von Arterien der oberen Extremität, sonstige
38.37.19↔	Resektion von tiefen abdominalen Venen mit Anastomose, sonstige	38.63.20↔	Sonstige Exzision von Venen der oberen Extremität, n.n.bez.
38.37.99↔	Resektion von abdominalen Venen mit Anastomose, sonstige	38.63.21↔	Sonstige Exzision von tiefen Venen der oberen Extremität
38.38.00↔	Resektion von Arterien der unteren Extremität mit Anastomose, n.n.bez.	38.63.29↔	Sonstige Exzision von Venen der oberen Extremität, sonstige
38.38.10↔	Resektion der A. femoralis mit Anastomose (communis) (superficialis)	38.63.99↔	Sonstige Exzision von Gefässen der oberen Extremität, sonstige
38.38.11↔	Resektion der A. profunda femoris mit Anastomose	38.64.00↔	Sonstige Exzision der Aorta, n.n.bez.
38.38.12↔	Resektion der A. poplitea mit Anastomose	38.64.10↔	Sonstige Exzision der thorakalen Aorta
38.38.99↔	Resektion von Arterien der unteren Extremität mit Anastomose, sonstige	38.64.20↔	Sonstige Exzision der Aorta abdominalis
38.41↔	Resektion von intrakraniellen Blutgefässen mit Ersatz	38.64.99↔	Sonstige Exzision der Aorta, sonstige
38.42↔	Resektion von anderen Blutgefässen an Kopf und Hals mit Ersatz	38.65.00↔	Sonstige Exzision von thorakalen Gefässen, n.n.bez.
38.43.00↔	Resektion von Blutgefässen der oberen Extremität mit Ersatz, n.n.bez.	38.65.10↔	Sonstige Exzision von thorakalen Arterien
38.43.10↔	Resektion von Arterien der oberen Extremität mit Ersatz	38.65.20↔	Sonstige Exzision von thorakalen Venen, n.n.bez.
38.43.11↔	Resektion der A. axillaris mit Ersatz	38.65.21↔	Sonstige Exzision der V. cava superior
38.43.20↔	Resektion von Venen der oberen Extremität mit Ersatz, n.n.bez.	38.65.22↔	Sonstige Exzision von sonstigen tiefen thorakalen Venen
38.43.21↔	Resektion der V. axillaris mit Ersatz	38.65.29↔	Sonstige Exzision von thorakalen Venen, sonstige
38.43.28↔	Resektion von sonstigen tiefen Venen der oberen Extremität mit Ersatz	38.65.99↔	Sonstige Exzision von thorakalen Gefässen, sonstige
38.43.29↔	Resektion von Venen der oberen Extremität mit Ersatz, sonstige	38.66.00↔	Sonstige Exzision von abdominalen Arterien, n.n.bez.
38.43.99↔	Resektion von Blutgefässen der oberen Extremität mit Ersatz, sonstige	38.66.10↔	Sonstige Exzision von viszeralen Arterien, n.n.bez.
38.44.00↔	Resektion der Aorta abdominalis mit Ersatz, n.n.bez.	38.66.11↔	Sonstige Exzision des Truncus coeliacus
38.44.10↔	Resektion der Aorta abdominalis, suprarenal mit Ersatz	38.66.12↔	Sonstige Exzision der A. gastrica
38.44.11↔	Resektion der Aorta abdominalis, infrarenal mit Ersatz	38.66.13↔	Sonstige Exzision der A. hepatica
38.44.12↔	Resektion der Aorta abdominalis, juxtarenal mit Ersatz	38.66.14↔	Sonstige Exzision der A. lienalis
		38.66.15↔	Sonstige Exzision der A. renalis
		38.66.16↔	Sonstige Exzision der A. mesenterialis
		38.66.17↔	Sonstige Exzision der A. lumbalis
		38.66.18↔	Sonstige Exzision der A. iliaca
		38.66.19↔	Sonstige Exzision viszeraler Arterien, sonstige
		38.66.99↔	Sonstige Exzision abdominaler Arterien, sonstige
		38.67.00↔	Sonstige Exzision von abdominalen Venen, n.n.bez.
		38.67.10↔	Sonstige Exzision von tiefen abdominalen Venen, n.n.bez.
		38.67.11↔	Sonstige Exzision der V. cava inferior
		38.67.12↔	Sonstige Exzision der V. iliaca

38.67.19↔	Sonstige Exzision von tiefen abdominalen Venen, sonstige	38.86.99↔	Sonstiger chirurgischer Verschluss von abdominalen Arterien, sonstige
38.67.99↔	Sonstige Exzision von abdominalen Venen, sonstige	38.87.00↔	Sonstiger chirurgischer Verschluss von abdominalen Venen, n.n.bez.
38.68.00↔	Sonstige Exzision von Arterien der unteren Extremität, n.n.bez.	38.87.10↔	Sonstiger chirurgischer Verschluss von tiefen abdominalen Venen, n.n.bez.
38.68.10↔	Sonstige Exzision von Arterien des Oberschenkels	38.87.11↔	Sonstiger chirurgischer Verschluss der V. cava inferior
38.68.20↔	Sonstige Exzision von Arterien des Unterschenkels und des Fußes	38.87.12↔	Sonstiger chirurgischer Verschluss der V. iliaca communis und V. iliaca interna
38.68.99↔	Sonstige Exzision von Arterien der unteren Extremität, sonstige	38.87.19↔	Sonstiger chirurgischer Verschluss von tiefen abdominalen Venen, sonstige
38.7x.10↔	Unterbrechung des V. cava chirurgisch, n.n.bez.	38.87.99↔	Sonstiger chirurgischer Verschluss von abdominalen Venen, sonstige
38.7x.11↔	Einsetzen eines Antiembolie-Schirmes in die V. cava, chirurgisch	38.88↔	Sonstiger chirurgischer Verschluss von Arterien der unteren Extremität
38.7x.12↔	Entfernung eines Antiembolie-Schirmes in die V. cava, chirurgisch	39.0x.00↔	Shunt einer systemischen zur Pulmonalarterie, n.n.bez.
38.7x.13↔	Ligatur oder Plicatur der V. cava, chirurgische	39.0x.10↔	Anastomose zwischen A. subclavia und A. pulmonalis (Blalock-Taussig)
38.7x.19↔	Chirurgische Unterbrechung des V. cava, chirurgisch, sonstige	39.0x.11↔	Anastomose zwischen Aorta und A. pulmonalis dextra (Waterston-Cooley)
38.81↔	Sonstiger chirurgischer Verschluss von intrakraniellen Gefässen	39.0x.12↔	Anastomose zwischen Aorta descendens und A. pulmonalis sinistra (Potts-Smith)
38.82.00↔	Sonstiger chirurgischer Verschluss von Gefässen am Kopf und Hals, n.n.bez.	39.0x.13↔	Anastomose zwischen A. pulmonalis sinistra und A. pulmonalis dextra
38.82.10↔	Sonstiger chirurgischer Verschluss von extrakraniellen Arterien an Kopf und Hals	39.0x.20↔	Prothesenshunt zwischen A. pulmonalis und Aorta, zentral
38.82.20↔	Sonstiger chirurgischer Verschluss von extrakraniellen Venen an Kopf und Hals, n.n.bez.	39.0x.21↔	Prothesenshunt zwischen A. pulmonalis und Aorta, peripher
38.82.21↔	Sonstiger chirurgischer Verschluss der V. jugularis	39.0x.23↔	Pulmonalarterielles Banding
38.82.22↔	Sonstiger chirurgischer Verschluss von sonstigen tiefen extrakraniellen Venen an Kopf und Hals	39.0x.24↔	Shunt einer systemischen zur Pulmonalarterie, Damus-Kay-Stansel-Operation
38.82.29↔	Sonstiger chirurgischer Verschluss von extrakraniellen Venen an Kopf und Hals, sonstige	39.0x.99↔	Shunt einer systemischen zur Pulmonalarterie, sonstige
38.82.99↔	Sonstiger chirurgischer Verschluss von Gefässen am Kopf und Hals, sonstige	39.1↔	Intra-abdominaler venöser Shunt
38.83.11↔	Sonstiger chirurgischer Verschluss von Arterien der Hand	39.21.00↔	Anastomose von der V. cava zur A. pulmonalis, n.n.bez.
38.83.19↔	Sonstiger chirurgischer Verschluss von sonstigen Arterien der oberen Extremität	39.21.10↔	Glenn-Operation an einem funktionell/morphologisch univentrikulären Herzen
38.83.21↔	Sonstiger chirurgischer Verschluss von tiefen Venen der oberen Extremität	39.21.99↔	Anastomose von der V. cava zur A. pulmonalis, sonstige
38.84.00↔	Sonstiger chirurgischer Verschluss der Aorta, n.n.bez.	39.22.00↔	Bypass zwischen Aorta, A. subclavia und A. carotis, n.n.bez.
38.84.10↔	Sonstiger chirurgischer Verschluss der thorakalen Aorta	39.22.10↔	Bypass an der A. carotis, n.n.bez.
38.84.20↔	Sonstiger chirurgischer Verschluss der Aorta abdominalis	39.22.11↔	Bypass zwischen A. carotis und A. carotis
38.84.99↔	Sonstiger chirurgischer Verschluss der Aorta, sonstige	39.22.12↔	Bypass zwischen A. carotis und A. vertebralis
38.85.00↔	Sonstiger chirurgischer Verschluss von anderen thorakalen Gefässen, n.n.bez.	39.22.13↔	Bypass zwischen A. carotis und A. subclavia
38.85.10↔	Sonstiger chirurgischer Verschluss von anderen thorakalen Arterien, n.n.bez.	39.22.14↔	Bypass zwischen A. carotis und Aorta
38.85.11↔	Sonstiger chirurgischer Verschluss der A. subclavia	39.22.19↔	Bypass an der A. carotis, sonstige
38.85.12↔	Sonstiger chirurgischer Verschluss der A. pulmonalis	39.22.20↔	Bypass an der A. subclavia, n.n.bez.
38.85.13↔	Sonstiger chirurgischer Verschluss des Truncus brachiocephalicus	39.22.21↔	Bypass zwischen A. subclavia und Aorta
38.85.19↔	Sonstiger chirurgischer Verschluss von anderen thorakalen Arterien, sonstige	39.22.29↔	Bypass an der A. subclavia, sonstige
38.85.20↔	Sonstiger chirurgischer Verschluss von thorakalen Venen, n.n.bez.	39.22.99↔	Bypass zwischen Aorta, A. subclavia und A. carotis, sonstige
38.85.21↔	Sonstiger chirurgischer Verschluss der V. cava superior	39.23↔	Sonstiger intrathorakaler, vaskulärer Shunt oder Bypass
38.85.22↔	Sonstiger chirurgischer Verschluss der V. pulmonalis	39.24↔	Aorto-renaler Bypass
38.85.23↔	Sonstiger chirurgischer Verschluss der V. subclavia	39.25.00↔	Aorto-iliaco-femoraler Bypass, n.n.bez.
38.85.28↔	Sonstiger chirurgischer Verschluss von sonstigen tiefen thorakalen Venen	39.25.10↔	Aorto-iliaco-femoraler Bypass, aortal, n.n.bez.
38.85.29↔	Sonstiger chirurgischer Verschluss von thorakalen Venen, sonstige	39.25.11↔	Aorto-iliacaler Bypass
38.85.99↔	Sonstiger chirurgischer Verschluss von anderen thorakalen Gefässen, sonstige	39.25.12↔	Aorto-femoraler Bypass
38.86.00↔	Sonstiger chirurgischer Verschluss von abdominalen Arterien, n.n.bez.	39.25.13↔	Aorto-poplitealer Bypass
38.86.10↔	Sonstiger chirurgischer Verschluss von viszeralen Arterien, n.n.bez.	39.25.14↔	Aorto-cruraler Bypass
38.86.11↔	Sonstiger chirurgischer Verschluss des Truncus coeliacus	39.25.19↔	Aorto-iliaco-femoraler Bypass, aortal, sonstige
38.86.12↔	Sonstiger chirurgischer Verschluss der A. gastrica	39.25.20↔	Iliaco-femoraler Bypass, n.n.bez.
38.86.13↔	Sonstiger chirurgischer Verschluss der A. hepatica	39.25.21↔	Ilio-iliacaler Bypass
38.86.14↔	Sonstiger chirurgischer Verschluss der A. lienalis	39.25.22↔	Ilio-femoraler Bypass
38.86.15↔	Sonstiger chirurgischer Verschluss der A. renalis	39.25.23↔	Ilio-poplitealer Bypass
38.86.16↔	Sonstiger chirurgischer Verschluss der A. mesenterialis	39.25.24↔	Ilio-cruraler Bypass
38.86.17↔	Sonstiger chirurgischer Verschluss der A. iliaca	39.25.29↔	Iliaco-femoraler Bypass, sonstige
38.86.19↔	Sonstiger chirurgischer Verschluss von viszeralen Arterien, sonstige	39.25.30↔	Obturator-Bypass (extraanatomisch)
		39.25.99↔	Aorto-iliaco-femoraler Bypass, sonstige
		39.26.00↔	Sonstiger intra-abdominaler Gefäss-Shunt oder -Bypass, n.n.bez.
		39.26.10↔	Sonstiger intra-abdominaler Gefäss-Shunt oder -Bypass, Viszeralarterien
		39.26.11↔	Sonstiger intra-abdominaler Gefäss-Shunt oder -Bypass, Aorta
		39.26.12↔	Sonstiger intra-abdominaler Gefäss-Shunt oder -Bypass, A. renalis

39.26.19↔	Sonstiger intra-abdominaler Gefäß-Shunt oder -Bypass, sonstige Viszeralarterien	39.50.11↔	Angioplastik oder Atherektomie an sonstigem(n) Nicht-Herzkranzgefäß(en) mit einfacher Ballon
39.26.99↔	Sonstiger intra-abdominaler Gefäß-Shunt oder -Bypass, sonstige	39.50.12↔	Angioplastik oder Atherektomie an sonstigem(n) Nicht-Herzkranzgefäß(en) mit cutting Ballon
39.27.00↔	Arteriovenöser Shunt für Hämodialyse, n.n.bez.	39.50.13↔	Angioplastik oder Atherektomie an sonstigem(n) Nicht-Herzkranzgefäß(en) mit Kryoplastie-Ballon
39.27.10↔	AV-Fistel für Hämodialyse	39.50.14↔	Angioplastik oder Atherektomie an sonstigem(n) Nicht-Herzkranzgefäß(en) mit Drug eluting Ballon
39.27.11↔	AV-Fistel mit allogenen oder alloplastischem Material für Hämodialyse	39.50.19↔	Angioplastik oder Atherektomie an sonstigem(n) Nicht-Herzkranzgefäß(en) mit sonstiger Ballon
39.27.99↔	Arteriovenöser Shunt für Hämodialyse, sonstige	39.50.20↔	Angioplastik Blade- Laserangioplastie an sonstigem(n) Nicht-Herzkranzgefäß(en)
39.29.00↔	Sonstiger (peripherer) Gefäß-Shunt oder -Bypass, n.n.bez.	39.50.21↔	Angioplastik Thrombektomie an sonstigem(n) Nicht-Herzkranzgefäß(en)
39.29.10↔	Gefäß-Shunt oder Bypass an Arterien der unteren Extremität, n.n.bez.	39.50.99↔	Angioplastik oder Atherektomie an sonstigem(n) Nicht-Herzkranzgefäß(en), sonstige
39.29.11↔	Femorofemorale Gefäß-Shunt oder -Bypass	39.51.00↔	Aneurysma-Clipping, n.n.bez.
39.29.12↔	Femoropopliteale Gefäß-Shunt oder -Bypass	39.51.11↔	Aneurysma-Clipping intrakraniell
39.29.13↔	Femorocrurale Gefäß-Shunt oder -Bypass	39.51.99↔	Aneurysma-Clipping, sonstige
39.29.14↔	Femoropedale Gefäß-Shunt oder -Bypass	39.52.00↔	Sonstige Korrektur eines Aneurysmas, n.n.bez.
39.29.15↔	Popliteocrurale und popliteopedale Gefäß-Shunt oder -Bypass	39.52.10↔	Sonstige Korrektur eines Aneurysmas von Blutgefäßen an Kopf und Hals, n.n.bez.
39.29.16↔	Gefäß-Shunt oder Bypass an Arterien des Unterschenkels und des Fußes	39.52.11↔	Sonstige Korrektur eines Aneurysmas von intrakraniellen Blutgefäßen
39.29.19↔	Gefäß-Shunt oder Bypass an Arterien der unteren Extremität, sonstige	39.52.19↔	Sonstige Korrektur eines Aneurysmas von Blutgefäßen an Kopf und Hals, sonstige
39.29.20↔	Gefäß-Shunt oder Bypass an Arterien der oberen Extremität	39.52.20↔	Sonstige Korrektur eines Aneurysmas der Aorta, n.n.bez.
39.29.30↔	Sonstiger (peripherer) Gefäß-Shunt oder -Bypass, extraanatomisch, n.n.bez.	39.52.21↔	Sonstige offen chirurgische Korrektur eines Aneurysmas der Aorta ascendens, des Aortenbogens und der thorakalen Aorta
39.29.31↔	Subclaviafemorale Gefäß-Shunt oder Bypass	39.52.22↔	Sonstige offen chirurgische Korrektur eines Aneurysmas der Aorta abdominalis
39.29.32↔	Axillofemorale Gefäß-Shunt oder Bypass	39.52.29↔	Sonstige Korrektur eines Aneurysmas der Aorta, sonstige
39.29.33↔	Femorofemorale Cross-over-Bypass	39.53↔	Verschluss einer arteriovenösen Fistel
39.29.39↔	Sonstiger (peripherer) Gefäß-Shunt oder -Bypass, extraanatomisch, sonstige	39.54.00↔	Re-entry Operation, n.n.bez.
39.29.40↔	Gefäß-Shunt oder -Bypass an Venen	39.54.10↔	Re-entry Operation, thorakale Aorta
39.29.80↔	Temporärer intraoperativer Shunt, n.n.bez.	39.54.20↔	Re-entry Operation, Aorta abdominalis
39.29.81↔	Temporärer intraoperativer Shunt, arterioarteriell	39.54.99↔	Re-entry Operation, sonstige
39.29.82↔	Temporärer intraoperativer Shunt, arteriovenös	39.55↔	Reimplantation eines aberrierenden Nierengefäßes
39.29.89↔	Temporärer intraoperativer Shunt, sonstige	39.56.00↔	Plastische Rekonstruktion eines Blutgefäßes mit Gewebe-Patch, n.n.bez.
39.29.99↔	Sonstiger (peripherer) Gefäß-Shunt oder -Bypass, sonstige	39.56.10↔	Plastische Rekonstruktion von Gefäßen an Kopf und Hals mit Gewebe-Patch, n.n.bez.
39.31.00↔	Naht einer Arterie, n.n.bez.	39.56.11↔	Plastische Rekonstruktion von intrakraniellen Gefäßen mit Gewebe-Patch
39.31.10↔	Naht einer Arterie an Kopf und Hals, n.n.bez.	39.56.12↔	Plastische Rekonstruktion der V. jugularis mit Gewebe-Patch
39.31.11↔	Naht einer intrakraniellen Arterie	39.56.19↔	Plastische Rekonstruktion von Gefäßen an Kopf und Hals mit Gewebe-Patch, sonstige
39.31.19↔	Naht einer Arterie an Kopf und Hals, sonstige	39.56.20↔	Plastische Rekonstruktion von Gefäßen der oberen Extremität mit Gewebe-Patch, n.n.bez.
39.31.20↔	Naht einer Arterie des Oberarms, n.n.bez.	39.56.21↔	Plastische Rekonstruktion von Arterien der oberen Extremität mit Gewebe-Patch
39.31.21↔	Naht der A. axillaris	39.56.22↔	Plastische Rekonstruktion der V. subclavia, V. axillaris und V. brachiocephalica mit Gewebe-Patch
39.31.22↔	Naht der A. brachialis	39.56.23↔	Plastische Rekonstruktion von sonstigen tiefen Venen der oberen Extremitäten mit Gewebe-Patch
39.31.29↔	Naht einer Arterie des Oberarms, sonstige	39.56.29↔	Plastische Rekonstruktion von Gefäßen der oberen Extremität mit Gewebe-Patch, sonstige
39.31.30↔	Naht einer Arterie des Unterarms	39.56.30↔	Plastische Rekonstruktion von thorakalen Gefäßen mit Gewebe-Patch, n.n.bez.
39.31.40↔	Naht einer Arterie der Hand	39.56.31↔	Plastische Rekonstruktion der thorakalen Aorta mit Gewebe-Patch
39.31.50↔	Naht einer Arterie der unteren Extremität	39.56.32↔	Plastische Rekonstruktion der V. pulmonalis mit Gewebe-Patch
39.31.60↔	Naht der Aorta, n.n.bez.	39.56.33↔	Plastische Rekonstruktion der V. cava superior mit Gewebe-Patch
39.31.61↔	Naht der thorakalen Aorta	39.56.39↔	Plastische Rekonstruktion von thorakalen Gefäßen mit Gewebe-Patch, sonstige
39.31.62↔	Naht der abdominalen Aorta	39.56.40↔	Plastische Rekonstruktion abdominaler Arterien mit Gewebe-Patch, n.n.bez.
39.31.69↔	Naht der Aorta, sonstige	39.56.41↔	Plastische Rekonstruktion der abdominalen Aorta mit Gewebe-Patch
39.31.70↔	Naht von sonstigen thorakalen Arterien, n.n.bez.	39.56.42↔	Plastische Rekonstruktion des Truncus coeliacus mit Gewebe-Patch
39.31.71↔	Naht der A. pulmonalis		
39.31.72↔	Naht des Truncus brachiocephalicus		
39.31.73↔	Naht der A. subclavia		
39.31.79↔	Naht von thorakalen Arterien, sonstige		
39.31.80↔	Naht von abdominalen Arterien, n.n.bez.		
39.31.81↔	Naht des Truncus coeliacus		
39.31.82↔	Naht der A. gastrica		
39.31.83↔	Naht der A. hepatica		
39.31.84↔	Naht der A. lienalis		
39.31.85↔	Naht der A. renalis		
39.31.86↔	Naht der A. mesenterialis		
39.31.87↔	Naht der A. lumbalis		
39.31.88↔	Naht der A. iliaca		
39.31.89↔	Naht von abdominalen Arterien, sonstige		
39.31.99↔	Naht einer Arterie, sonstige		
39.41↔	Stillung einer Blutung nach vaskulärem Eingriff		
39.50.00↔	Angioplastik oder Atherektomie an sonstigem(n) Nicht-Herzkranzgefäß(en), n.n.bez.		
39.50.10↔	Angioplastik oder Atherektomie an sonstigem(n) Nicht-Herzkranzgefäß(en) mit Ballon, n.n.bez.		

39.56.43↔	Plastische Rekonstruktion der A. gastrica mit Gewebe-Patch	39.57.45↔	Plastische Rekonstruktion der A. lienalis mit synthetischem Patch Graft
39.56.44↔	Plastische Rekonstruktion der A. hepatica mit Gewebe-Patch	39.57.46↔	Plastische Rekonstruktion der A. renalis mit synthetischem Patch Graft
39.56.45↔	Plastische Rekonstruktion der A. lienalis mit Gewebe-Patch	39.57.47↔	Plastische Rekonstruktion der A. mesenterica mit synthetischem Patch Graft
39.56.46↔	Plastische Rekonstruktion der A. renalis mit Gewebe-Patch	39.57.48↔	Plastische Rekonstruktion der A. iliaca mit synthetischem Patch Graft
39.56.47↔	Plastische Rekonstruktion der A. mesenterica mit Gewebe-Patch	39.57.49↔	Plastische Rekonstruktion abdominaler Arterien mit synthetischem Patch Graft, sonstige
39.56.48↔	Plastische Rekonstruktion der A. iliaca mit Gewebe-Patch	39.57.50↔	Plastische Rekonstruktion abdominaler Venen mit synthetischem Patch Graft, n.n.bez.
39.56.49↔	Plastische Rekonstruktion abdominaler Arterien mit Gewebe-Patch, sonstige	39.57.51↔	Plastische Rekonstruktion der V. cava inferior mit synthetischem Patch Graft
39.56.50↔	Plastische Rekonstruktion abdominaler Venen mit Gewebe-Patch, n.n.bez.	39.57.52↔	Plastische Rekonstruktion der V. iliaca mit synthetischem Patch Graft
39.56.51↔	Plastische Rekonstruktion der V. cava inferior mit Gewebe-Patch	39.57.59↔	Plastische Rekonstruktion abdominaler Venen mit synthetischem Patch Graft, sonstige
39.56.52↔	Plastische Rekonstruktion der V. iliaca mit Gewebe-Patch	39.57.60↔	Plastische Rekonstruktion von Gefäßen der unteren Extremität mit synthetischem Patch Graft, n.n.bez.
39.56.59↔	Plastische Rekonstruktion abdominaler Venen mit Gewebe-Patch, sonstige	39.57.61↔	Plastische Rekonstruktion von Arterien der unteren Extremität mit synthetischem Patch Graft
39.56.60↔	Plastische Rekonstruktion von Gefäßen der unteren Extremität mit Gewebe-Patch, n.n.bez.	39.57.62↔	Plastische Rekonstruktion der V. femoralis und V. poplitea mit synthetischem Patch Graft
39.56.61↔	Plastische Rekonstruktion von Arterien der unteren Extremität mit Gewebe-Patch	39.57.63↔	Plastische Rekonstruktion von sonstigen tiefen Venen der unteren Extremitäten mit synthetischem Patch Graft
39.56.62↔	Plastische Rekonstruktion der V. femoralis und V. poplitea mit Gewebe-Patch	39.57.64↔	Plastische Rekonstruktion von oberflächlichen Venen des Oberschenkels mit synthetischem Patch Graft
39.56.63↔	Plastische Rekonstruktion von sonstigen tiefen Venen der unteren Extremitäten mit Gewebe-Patch	39.57.69↔	Plastische Rekonstruktion von Gefäßen der unteren Extremität mit synthetischem Patch Graft, sonstige
39.56.64↔	Plastische Rekonstruktion von oberflächlichen Venen des Oberschenkels mit Gewebe-Patch	39.57.99↔	Plastische Rekonstruktion mit synthetischem Patch Graft, sonstige
39.56.69↔	Plastische Rekonstruktion von Gefäßen der unteren Extremität mit Gewebe-Patch, sonstige	39.58↔	Plastische Rekonstruktion eines Blutgefäßes mit Patch Graft n.n.bez.
39.56.99↔	Plastische Rekonstruktion eines Blutgefäßes mit Gewebe-Patch, sonstige	39.59.10↔	Transposition von Arterien, n.n.bez.
39.57.00↔	Plastische Rekonstruktion mit synthetischem Patch Graft, n.n.bez.	39.59.11↔	Transposition der extrakraniellen A. vertebralis
39.57.10↔	Plastische Rekonstruktion von Gefäßen an Kopf und Hals mit synthetischem Patch Graft, n.n.bez.	39.59.12↔	Transposition von sonstigen extrakraniellen Arterien an Kopf und Hals
39.57.11↔	Plastische Rekonstruktion von intrakraniellen Gefäßen mit synthetischem Patch Graft	39.59.13↔	Transposition von Arterien der oberen Extremität
39.57.12↔	Plastische Rekonstruktion von extrakraniellen Arterien an Kopf und Hals mit synthetischem Patch Graft	39.59.14↔	Transposition von thorakalen Arterien
39.57.13↔	Plastische Rekonstruktion der V. jugularis mit synthetischem Patch Graft	39.59.15↔	Transposition der A. gastrica, A. hepatica und A. lienalis
39.57.19↔	Plastische Rekonstruktion von Gefäßen an Kopf und Hals mit synthetischem Patch Graft, sonstige	39.59.16↔	Transposition der A. renalis
39.57.20↔	Plastische Rekonstruktion von Gefäßen der oberen Extremität mit synthetischem Patch Graft, n.n.bez.	39.59.17↔	Transposition der A. mesenterica
39.57.21↔	Plastische Rekonstruktion von Arterien der oberen Extremität mit synthetischem Patch Graft	39.59.18↔	Transposition sonstiger viszeraler Arterien
39.57.22↔	Plastische Rekonstruktion der V. subclavia, V. axillaris und V. brachiocephalica mit synthetischem Patch Graft	39.59.19↔	Transposition der A. iliaca
39.57.23↔	Plastische Rekonstruktion von sonstigen tiefen Venen der oberen Extremitäten mit synthetischem Patch Graft	39.59.20↔	Transposition von sonstigen abdominalen Arterien
39.57.29↔	Plastische Rekonstruktion von Gefäßen der oberen Extremität mit synthetischem Patch Graft, sonstige	39.59.21↔	Transposition von Arterien der unteren Extremität
39.57.30↔	Plastische Rekonstruktion von thorakalen Gefäßen mit synthetischem Patch Graft, n.n.bez.	39.59.29↔	Transposition von Arterien, sonstige
39.57.31↔	Plastische Rekonstruktion der thorakalen Aorta mit synthetischem Patch Graft	39.59.30↔	Sonstige plastische Rekonstruktion von Gefäßen an Kopf und Hals, n.n.bez.
39.57.32↔	Plastische Rekonstruktion der V. pulmonalis mit synthetischem Patch Graft	39.59.31↔	Sonstige plastische Rekonstruktion eines intrakraniellen Gefäßes
39.57.33↔	Plastische Rekonstruktion der V. cava superior mit synthetischem Patch Graft	39.59.32↔	Sonstige plastische Rekonstruktion der extrakraniellen A. vertebralis
39.57.39↔	Plastische Rekonstruktion von thorakalen Gefäßen mit synthetischem Patch Graft, sonstige	39.59.33↔	Sonstige plastische Rekonstruktion von extrakraniellen Arterien an Kopf und Hals, sonstige
39.57.40↔	Plastische Rekonstruktion abdominaler Arterien mit synthetischem Patch Graft, n.n.bez.	39.59.34↔	Sonstige plastische Rekonstruktion der V. jugularis
39.57.41↔	Plastische Rekonstruktion der abdominalen Aorta mit synthetischem Patch Graft	39.59.39↔	Sonstige plastische Rekonstruktion von Gefäßen an Kopf und Hals, sonstige
39.57.42↔	Plastische Rekonstruktion des Truncus coeliacus mit synthetischem Patch Graft	39.59.40↔	Sonstige plastische Rekonstruktion von Gefäßen der oberen Extremität, n.n.bez.
39.57.43↔	Plastische Rekonstruktion der A. gastrica mit synthetischem Patch Graft	39.59.41↔	Sonstige plastische Rekonstruktion von Arterien der oberen Extremität
39.57.44↔	Plastische Rekonstruktion der A. hepatica mit synthetischem Patch Graft	39.59.42↔	Sonstige plastische Rekonstruktion der V. subclavia, V. axillaris und V. brachiocephalica
		39.59.48↔	Sonstige plastische Rekonstruktion von sonstigen tiefen Venen der oberen Extremität
		39.59.49↔	Sonstige plastische Rekonstruktion von Gefäßen der oberen Extremität, sonstige
		39.59.50↔	Sonstige plastische Rekonstruktion von thorakalen Gefäßen, n.n.bez.
		39.59.51↔	Sonstige plastische Rekonstruktion der thorakalen Aorta

39.59.52↔	Sonstige plastische Rekonstruktion der A. pulmonalis	39.72.22↔	Selektive Embolisation von extrakraniellen Gefäßen des Kopfes und des Halses mit embolisierenden Flüssigkeiten, ablösbaren Ballons oder Schirmen
39.59.53↔	Sonstige plastische Rekonstruktion von thorakalen Arterien, sonstige	39.72.24↔	Selektive Embolisation von extrakraniellen Gefäßen des Kopfes und des Halses mit adhäsivem Embolisat
39.59.54↔	Sonstige plastische Rekonstruktion der V. pulmonalis	39.72.29↔	Selektive Embolisation von extrakraniellen Gefäßen des Kopfes und des Halses, sonstige
39.59.55↔	Sonstige plastische Rekonstruktion der V. cava superior	39.72.30↔	Perkutan-transluminale Embolisation einer Gefäßmissbildung durch Mikrokatheter, n.n.bez.
39.59.59↔	Sonstige plastische Rekonstruktion von thorakalen Gefäßen, sonstige	39.72.31↔	Perkutan-transluminale Embolisation einer Gefäßmissbildung durch Mikrokatheter, Verwendung von einem Mikrokatheter
39.59.60↔	Sonstige plastische Rekonstruktion von abdominalen Arterien, n.n.bez.	39.72.32↔	Perkutan-transluminale Embolisation einer Gefäßmissbildung durch Mikrokatheter, Verwendung von zwei Mikrokathetern
39.59.61↔	Sonstige plastische Rekonstruktion der abdominalen Aorta	39.72.33↔	Perkutan-transluminale Embolisation einer Gefäßmissbildung durch Mikrokatheter, Verwendung von drei Mikrokathetern
39.59.62↔	Sonstige plastische Rekonstruktion des Truncus coeliacus	39.72.34↔	Perkutan-transluminale Embolisation einer Gefäßmissbildung durch Mikrokatheter, Verwendung von vier Mikrokathetern
39.59.63↔	Sonstige plastische Rekonstruktion der A. gastrica	39.72.35↔	Perkutan-transluminale Embolisation einer Gefäßmissbildung durch Mikrokatheter, Verwendung von fünf Mikrokathetern
39.59.64↔	Sonstige plastische Rekonstruktion A. hepatica	39.72.39↔	Perkutan-transluminale Embolisation einer Gefäßmissbildung durch Mikrokatheter, Verwendung von mehr Mikrokathetern
39.59.65↔	Sonstige plastische Rekonstruktion der A. lienalis	39.72.99↔	Endovaskuläre plastische Rekonstruktion oder Okklusion von Gefässen am Kopf und Hals, sonstige
39.59.66↔	Sonstige plastische Rekonstruktion der A. renalis	39.73.00↔	Endovaskuläre Implantation eines Grafts an der thorakalen Aorta, n.n.bez.
39.59.67↔	Sonstige plastische Rekonstruktion der A. mesenterica	39.73.10↔	Endovaskuläre Implantation eines Grafts in die Aorta thoracica, ohne Fenestrierung oder Seitenarm
39.59.68↔	Sonstige plastische Rekonstruktion der A. iliaca	39.73.11↔	Endovaskuläre Implantation eines Grafts in die Aorta thoracica, mit Fenestrierung oder Seitenarm
39.59.69↔	Sonstige plastische Rekonstruktion von abdominalen Arterien, sonstige	39.73.20↔	Endovaskuläre Implantation eines Grafts in die Aorta thoracoabdominalis
39.59.70↔	Sonstige plastische Rekonstruktion von abdominalen Venen, n.n.bez.	39.73.99↔	Endovaskuläre Implantation eines Grafts an der thorakalen Aorta, sonstige
39.59.71↔	Sonstige plastische Rekonstruktion der V. cava inferior	39.75.01↔	Perkutan-transluminale Gefäßintervention, Fremdkörperentfernung mit Bergekatheter, Körbchenkatheter, etc.
39.59.72↔	Sonstige plastische Rekonstruktion der V. iliaca	39.75.10↔	Perkutan-transluminale Gefäßintervention, sonstige Gefässe, Kathetersysteme zu Rekanalisation von Totalverschlüssen
39.59.79↔	Sonstige plastische Rekonstruktion von abdominalen Venen, sonstige	39.75.11↔	Perkutan-transluminale Gefäßintervention, sonstige Gefässe, Rotationsthrombektomie
39.59.80↔	Sonstige plastische Rekonstruktion von Gefäßen der unteren Extremität, n.n.bez.	39.75.12↔	Perkutan-transluminale Gefäßintervention, sonstige Gefässe, Laserangioplastie
39.59.81↔	Sonstige plastische Rekonstruktion von Arterien der unteren Extremität	39.75.13↔	Perkutan-transluminale Gefäßintervention, sonstige Gefässe, Anti-Embolie-System (periphere oder viscerale Gefässe)
39.59.82↔	Sonstige plastische Rekonstruktion der V. femoralis	39.75.14↔	Perkutan-transluminale Gefäßintervention, sonstige Gefässe, Atherektomie
39.59.83↔	Sonstige plastische Rekonstruktion der V. poplitea	39.75.15↔	Perkutan-transluminale Gefäßintervention, sonstige Gefässe, selektive Thrombolyse
39.59.88↔	Sonstige plastische Rekonstruktion von sonstigen tiefen Venen der unteren Extremität	39.75.16↔	Perkutan-transluminale Gefäßintervention sonstige Gefässe, selektive Thrombolyse, ultraschallunterstützt
39.59.89↔	Sonstige plastische Rekonstruktion von Gefäßen der unteren Extremität, sonstige	39.76.00↔	Perkutane transluminale endovaskuläre Intervention an präzerebralem(en) (extrakraniell(en)) Gefäss(en), n.n.bez.
39.59.90↔	Sonstige plastische Rekonstruktion eines Gefässes, Venenklappenplastik	39.76.10↔	Perkutane Ballonangioplastie an präzerebralem(en) (extrakraniell(en)) Gefäss(en)
39.71.00↔	Endovaskuläre Implantation eines Grafts in Aorta abdominalis, n.n.bez.	39.76.20↔	Perkutane Bladeangioplastie an präzerebralem(en) (extrakraniell(en)) Gefäss(en)
39.71.10↔	Endovaskuläre Implantation eines Grafts in Aorta abdominalis, aortiliakal, ohne Fenestrierung oder Seitenarm	39.76.30↔	Perkutane Laserangioplastie an präzerebralem(en) (extrakraniell(en)) Gefäss(en)
39.71.11↔	Endovaskuläre Implantation eines Grafts in Aorta abdominalis, aortiliakal, mit Fenestrierung oder Seitenarm	39.76.40↔	Perkutane Atherektomie an präzerebralem(en) (extrakraniell(en)) Gefäss(en)
39.71.12↔	Endovaskuläre Implantation eines Grafts in Aorta abdominalis, Bifurkationsprothese, aortobiliakal, ohne Fenestrierung oder Seitenarm	39.76.50↔	Perkutane selektive Thrombolyse an extrakraniellen Gefässen des Kopfes und Halses
39.71.13↔	Endovaskuläre Implantation eines Grafts in Aorta abdominalis, Bifurkationsprothese, aortobiliakal, mit Fenestrierung oder Seitenarm	39.76.60↔	Perkutane Thrombektomie an präzerebralem(en) (extrakraniell(en)) Gefäss(en), n.n.bez.
39.71.14↔	Endovaskuläre Implantation eines Grafts in Aorta abdominalis, Rohrprothese, aortobiliakal, ohne Fenestrierung oder Seitenarm	39.76.61↔	Perkutane Rotationsthrombektomie an präzerebralem(en) (extrakraniell(en)) Gefäss(en)
39.71.15↔	Endovaskuläre Implantation eines Grafts in Aorta abdominalis, Rohrprothese, aortobiliakal, mit Fenestrierung oder Seitenarm	39.76.62↔	Perkutane stentgestützte Thrombektomie an extrakraniellen Gefässen
39.71.99↔	Endovaskuläre Implantation eines Grafts in Aorta abdominalis, sonstige	39.76.69↔	Perkutane Thrombektomie an präzerebralem(en) (extrakraniell(en)) Gefäss(en), sonstige
39.72.00↔	Endovaskuläre plastische Rekonstruktion oder Okklusion von Gefässen am Kopf und Hals, n.n.bez.	39.76.70↔	Perkutane endovaskuläre Fremdkörperentfernung aus extrakraniellen Gefässen des Kopfes und Halses
39.72.10↔	Selektive Embolisation von intrakraniellen Gefäßen, n.n.bez.		
39.72.11↔	Selektive Embolisation von intrakraniellen Gefäßen mit Partikeln oder Metallspiralen		
39.72.12↔	Selektive Embolisation von intrakraniellen Gefäßen mit embolisierenden Flüssigkeiten, ablösbaren Ballons oder Schirmen		
39.72.13↔	Selektive Embolisation von intrakraniellen Gefässen durch Stents als Flow-Divertter		
39.72.14↔	Selektive Embolisation von intrakraniellen Gefässen mit adhäsivem Embolisat		
39.72.19↔	Selektive Embolisation von intrakraniellen Gefässen, sonstige		
39.72.20↔	Selektive Embolisation von extrakraniellen Gefässen des Kopfes und des Halses, n.n.bez.		
39.72.21↔	Selektive Embolisation von extrakraniellen Gefässen des Kopfes und des Halses mit Partikeln oder Metallspiralen		

39.76.99↔	Perkutane transluminale endovaskuläre Intervention an präzerebralem(en) (extrakraniell(en) Gefäss(en), sonstige	39.79.45↔	Selektive Embolisation mit ablösbaren Ballons von viszeralen Gefässen
39.77.00↔	Perkutane transluminale und endovaskuläre Intervention an intrakraniell(en) Gefäss(en), n.n.bez.	39.79.46↔	Selektive Embolisation mit ablösbaren Ballons von abdominalen Gefässen
39.77.10↔	Perkutane Ballonangioplastie an intrakraniell(en) Gefäss(en)	39.79.47↔	Selektive Embolisation mit ablösbaren Ballons von spinalen Gefässen
39.77.20↔	Perkutane Bladeangioplastie an intrakraniell(en) Gefäss(en)	39.79.48↔	Selektive Embolisation mit ablösbaren Ballons von Gefässen der unteren Extremitäten
39.77.30↔	Perkutane Laserangioplastie an intrakraniell(en) Gefäss(en)	39.79.49↔	Selektive Embolisation mit ablösbaren Ballons von sonstigen Gefässen, sonstige
39.77.40↔	Perkutane Atherektomie an intrakraniell(en) Gefäss(en)	39.79.50↔	Selektive Embolisation mit Schirmen von sonstigen Gefässen, n.n.bez.
39.77.50↔	Perkutane selektive Thrombolysen von intrakraniell(en) Gefäss(en)	39.79.51↔	Selektive Embolisation mit Schirmen von Gefässen der oberen Extremitäten
39.77.60↔	Perkutane Thrombektomie an intrakraniell(en) Gefäss(en), n.n.bez.	39.79.52↔	Selektive Embolisation mit Schirmen der Aorta
39.77.61↔	Perkutane Rotationsthrumbektomie an intrakraniell(en) Gefäss(en)	39.79.53↔	Selektive Embolisation mit Schirmen des Ductus arteriosus apertus
39.77.62↔	Perkutane stentgestützte Thrombektomie an intrakraniell(en) Gefäss(en)	39.79.54↔	Selektive Embolisation mit Schirmen von thorakalen Gefässen
39.77.69↔	Perkutane Thrombektomie an intrakraniell(en) Gefäss(en), sonstige	39.79.55↔	Selektive Embolisation mit Schirmen von viszeralen Gefässen
39.77.70↔	Perkutane endovaskuläre Fremdkörperentfernung aus intrakraniell(en) Gefäss(en)	39.79.56↔	Selektive Embolisation mit Schirmen von abdominalen Gefässen
39.77.99↔	Perkutane transluminale endovaskuläre Intervention an intrakraniell(en) Gefäss(en), sonstige	39.79.57↔	Selektive Embolisation mit Schirmen von Gefässen der unteren Extremitäten
39.79.11↔	Endovaskuläre Implantation eines Grafts an Viszeralgefässen	39.79.58↔	Selektive Embolisation mit Schirmen von spinalen Gefässen
39.79.12↔	Endovaskuläre Implantation eines Grafts an Gefässen des Beckens	39.79.59↔	Selektive Embolisation mit Schirmen von sonstigen Gefässen, sonstige
39.79.13↔	Endovaskuläre Implantation eines Grafts an abdominalen Gefässen	39.79.60↔	Selektive Embolisation mit Partikeln von sonstigen Gefässen, n.n.bez.
39.79.19↔	Endovaskuläre Implantation eines Grafts an sonstigen Gefässen, sonstige	39.79.61↔	Selektive Embolisation mit Partikeln von Gefässen der oberen Extremitäten
39.79.20↔	Coil-Embolisation oder -Verschluss von sonstigen Gefässen, n.n.bez.	39.79.62↔	Selektive Embolisation mit Partikeln der Aorta
39.79.21↔	Coil-Embolisation oder -Verschluss von Gefässen der oberen Extremitäten	39.79.63↔	Selektive Embolisation mit Partikeln des Ductus arteriosus apertus
39.79.22↔	Coil-Embolisation oder -Verschluss der Aorta	39.79.64↔	Selektive Embolisation mit Partikeln von thorakalen Gefässen
39.79.23↔	Coil-Embolisation oder -Verschluss des Ductus arteriosus apertus	39.79.65↔	Selektive Embolisation mit Partikeln von viszeralen Gefässen
39.79.24↔	Coil-Embolisation oder -Verschluss von thorakalen Gefässen	39.79.66↔	Selektive Embolisation mit Partikeln von abdominalen Gefässen
39.79.25↔	Coil-Embolisation oder -Verschluss von viszeralen Gefässen	39.79.67↔	Selektive Embolisation mit Partikeln von Gefässen der unteren Extremitäten
39.79.26↔	Coil-Embolisation oder -Verschluss von abdominalen Gefässen	39.79.68↔	Selektive Embolisation mit Partikeln von spinalen Gefässen
39.79.27↔	Coil-Embolisation oder -Verschluss von Gefässen der unteren Extremitäten	39.79.69↔	Selektive Embolisation mit Partikeln von sonstigen Gefässen, sonstige
39.79.28↔	Coil-Embolisation oder -Verschluss von spinalen Gefässen	39.79.70↔	Kathetertechnischer Verschluss von Arterien mittels Laser, sonstigen Gefässen, n.n.bez.
39.79.29↔	Coil-Embolisation oder -Verschluss von sonstigen Gefässen, sonstige	39.79.71↔	Kathetertechnischer Verschluss mittels Laser, an Arterien der oberen Extremitäten
39.79.30↔	Selektive Embolisation mit embolisierenden Flüssigkeiten von sonstigen Gefässen, n.n.bez.	39.79.72↔	Kathetertechnischer Verschluss mittels Laser, an der Aorta
39.79.31↔	Selektive Embolisation mit embolisierenden Flüssigkeiten von Gefässen der oberen Extremitäten	39.79.74↔	Kathetertechnischer Verschluss mittels Laser, an thorakalen Gefässen
39.79.32↔	Selektive Embolisation mit embolisierenden Flüssigkeiten der Aorta	39.79.75↔	Kathetertechnischer Verschluss mittels Laser, an Gefässen der unteren Extremitäten
39.79.33↔	Selektive Embolisation mit embolisierenden Flüssigkeiten des Ductus arteriosus apertus	39.79.76↔	Kathetertechnischer Verschluss mittels Laser, an viszeralen Gefässen
39.79.34↔	Selektive Embolisation mit embolisierenden Flüssigkeiten von thorakalen Gefässen	39.79.77↔	Kathetertechnischer Verschluss mittels Laser, an abdominalen Gefässen
39.79.35↔	Selektive Embolisation mit embolisierenden Flüssigkeiten von viszeralen Gefässen	39.79.79↔	Kathetertechnischer Verschluss von Arterien mittels Laser, sonstigen Gefässen, sonstige
39.79.36↔	Selektive Embolisation mit embolisierenden Flüssigkeiten von abdominalen Gefässen	39.79.80↔	Kathetertechnischer Verschluss von Arterien mittels Radiofrequenz sonstigen Gefässen, n.n.bez.
39.79.38↔	Selektive Embolisation mit embolisierenden Flüssigkeiten von spinalen Gefässen	39.79.81↔	Kathetertechnischer Verschluss mittels Radiofrequenz an Arterien der oberen Extremitäten
39.79.39↔	Selektive Embolisation mit embolisierenden Flüssigkeiten von sonstigen Gefässen, sonstige	39.79.82↔	Kathetertechnischer Verschluss mittels Radiofrequenz an der Aorta
39.79.40↔	Selektive Embolisation mit ablösbaren Ballons von sonstigen Gefässen, n.n.bez.	39.79.84↔	Kathetertechnischer Verschluss mittels Radiofrequenz an thorakalen Gefässen
39.79.41↔	Selektive Embolisation mit ablösbaren Ballons von Gefässen der oberen Extremitäten	39.79.85↔	Kathetertechnischer Verschluss mittels Radiofrequenz an Gefässen der unteren Extremitäten
39.79.42↔	Selektive Embolisation mit ablösbaren Ballons der Aorta	39.79.86↔	Kathetertechnischer Verschluss mittels Radiofrequenz an viszeralen Gefässen
39.79.43↔	Selektive Embolisation mit ablösbaren Ballons des Ductus arteriosus apertus	39.79.87↔	Kathetertechnischer Verschluss mittels Radiofrequenz an abdominalen Gefässen
39.79.44↔	Selektive Embolisation mit ablösbaren Ballons von thorakalen Gefässen	39.79.89↔	Kathetertechnischer Verschluss mittels Radiofrequenz an sonstigen Gefässen, sonstige

39.8x.00↔	Operationen am Glomus caroticum, Sinus caroticus und anderen Paraganglien, n.n.bez.	39.90.16↔	Einsetzen von Gefässstents in nichtkardiale Gefässe, gecoverte Stent-Grafts mit bioaktiver Oberfläche
39.8x.10↔	Exploration des Glomus caroticum und anderer Paraganglien	39.90.19↔	Einsetzen von Gefässstents in nicht-kardiale Gefässe, sonstige Stents
39.8x.11↔	Exzision des Glomus caroticum und anderer Paraganglien	39.90.30↔	Einsetzen von überlangen Stents (>10 cm) in nicht-kardiale Gefässe, n.n.bez.
39.8x.21↔	Revision (ohne Wechsel) eines Impulsgenerators zur Aktivierung des Baroreflexes	39.90.31↔	Einsetzen von überlange bare Stents (>10 cm) in nicht-kardiale Gefässe
39.8x.22↔	Entfernen eines Impulsgenerators zur Aktivierung des Baroreflexes	39.90.32↔	Einsetzen von überlange covered Stents (>10 cm) in nicht-kardiale Gefässe
39.8x.30↔	Implantation oder Ersetzen einer (von) Elektrode(n) zur Aktivierung des Baroreflexes	39.90.39↔	Einsetzen von überlange Stents (>10 cm) in nicht-kardiale Gefässe, sonstige
39.8x.31↔	Revision (ohne Wechsel) einer (von) Elektrode(n) zur Aktivierung des Baroreflexes	39.99.10↔	Aortopexie
39.8x.32↔	Entfernen einer (von) Elektrode(n) zur Aktivierung des Baroreflexes	39.99.20↔	Operationen bei kongenitalen Gefäßanomalien, n.n.bez.
39.8x.99↔	Operationen am Glomus caroticum, Sinus caroticus und anderen Paraganglien, sonstige	39.99.21↔	Operationen bei kongenitaler Anomalie des Aortenisthmus (Stenose) oder bei unterbrochenem Aortenbogen
39.90.00↔	Einsetzen von peripheren Gefässstent(s) ohne Medikamenten-Freisetzung, n.n.bez.	39.99.22↔	Operationen bei kongenitalen Anomalien der A. oder V. pulmonalis oder bei A. lusoria
39.90.10↔	Einsetzen von Gefässstents in nicht-kardiale Gefässe, bare Stents	39.99.23↔	Operationen bei kongenitalen Anomalien der V. cava
39.90.11↔	Einsetzen von Gefässstents in nicht-kardiale Gefässe, bioresorbierbare Stents	39.99.24↔	Operationen bei kongenitalen Kollateralgefässen und Unifokalisierung
39.90.12↔	Einsetzen von Gefässstents in nicht-kardiale Gefässe, Grosslumige Stents n.n.bez.	39.99.30↔	Katheterinterventioneller Verschluss des Ductus arteriosus Botalli, n.n.bez
39.90.13↔	Einsetzen von Gefässstents in nicht-kardiale Gefässe, Grosslumige Stents ungedcovered	39.99.31↔	Katheterinterventioneller Verschluss des Ductus arteriosus Botalli, mit Coil
39.90.14↔	Einsetzen von Gefässstents in nicht-kardiale Gefässe, Grosslumige Stents gecovered	39.99.32↔	Katheterinterventioneller Verschluss des Ductus arteriosus Botalli, mit Amplatz-Ductus-Occluder
39.90.15↔	Einsetzen von Gefässstents in nicht-kardiale Gefässe, gecovered Stents (Stentgrafts) in nicht-aneurysmatischen Gefässen	39.99.38↔	Katheterinterventioneller Verschluss des Ductus arteriosus Botalli, sonstige
		39.99.39↔	Operationen bei sonstigen kongenitalen Gefäßanomalien

Prozedur F01-4

37.94.02↔	Implantation eines Defibrillators mit Zweikammer-Stimulation	37.94.22↔	Systemumstellung eines Herzschrittmachers oder Defibrillators auf Defibrillator mit Zweikammer-Stimulation
37.94.12↔	Ersetzen eines Defibrillators mit Zweikammer-Stimulation		

ADRG F02**Aggregatwechsel eines Kardioverters / Defibrillators (AICD), Zwei- oder Drei-Kammer-Stimulation**

Prozedur in Tabelle F02-1

DRG F02A**Aggregatwechsel eines Kardioverters / Defibrillators (AICD), Drei-Kammer-Stimulation**

Prozedur in Tabelle F02-2

DRG F02B**Aggregatwechsel Kardio-verter/Defibrillat. (AICD), Zwei-Kammer-Stimulation****Prozedur F02-1**

00.54.00↔	Implantation oder Ersetzen nur des Pulsgenerators eines Resynchronisationsdefibrillators [CRT-D], n.n.bez.	00.54.99↔	Implantation oder Ersetzen nur des Pulsgenerators eines Resynchronisationsdefibrillators [CRT-D], sonstige
00.54.10↔	Implantation nur des Pulsgenerators eines Resynchronisationsdefibrillators [CRT-D]	37.98.11↔	Ersetzen nur des Pulsgenerators eines automatischen Kardioverters/Defibrillators mit Zweikammerstimulation
00.54.11↔	Systemumstellung bei Resynchronisationsdefibrillator [CRT-D]	37.98.12↔	Ersetzen nur des Pulsgenerators eines automatischen Kardioverters/Defibrillators mit biventrikulärer Stimulation
00.54.12↔	Ersetzen nur des Pulsgenerators eines Resynchronisationsdefibrillators [CRT-D]		

Prozedur F02-2

00.54.00↔	Implantation oder Ersetzen nur des Pulsgenerators eines Resynchronisationsdefibrillators [CRT-D], n.n.bez.	00.54.12↔	Ersetzen nur des Pulsgenerators eines Resynchronisationsdefibrillators [CRT-D]
00.54.10↔	Implantation nur des Pulsgenerators eines Resynchronisationsdefibrillators [CRT-D]	00.54.99↔	Implantation oder Ersetzen nur des Pulsgenerators eines Resynchronisationsdefibrillators [CRT-D], sonstige
00.54.11↔	Systemumstellung bei Resynchronisationsdefibrillator [CRT-D]		

ADRG F03 Herzklappeneingriff mit Herz-Lungen-Maschine

Prozedur in Tabelle F03-3

DRG F03A Herzklappeneingriff mit Herz-Lungen-Maschine, mit komplizierenden Prozeduren

Komplizierende Prozeduren oder Prozedur in Tabelle F03-4

DRG F03B Herzklappeneingriff mit Herz-Lungen-Maschine, mit Dreifacheingriff oder Alter < 1 Jahr oder mit tiefer Hypothermie oder Bioprothese

Prozedur in mindestens drei der Tabellen F03-5, F03-6, F03-7, F03-8, F03-9, F03-10, F03-11 oder Alter < 1 Jahr oder Prozedur in Tabelle F03-12 oder Prozedur in Tabelle F03-13

DRG F03C Herzklappeneingriff mit Herz-Lungen-Maschine, mit Zweifacheingriff oder angeborenem Herzfehler, mit Re-Operation oder invasiver Diagnostik oder intraoperativer Ablation

(Prozedur in mindestens zwei der Tabellen F03-5, F03-6, F03-7, F03-8, F03-9, F03-10, F03-11 oder Hauptdiagnose in Tabelle F03-1 oder Prozedur in Tabelle F03-14 oder Prozedur in Tabelle F03-15 oder Prozedur in Tabelle F03-16) und (Prozedur in mindestens zwei der Tabellen F03-5, F03-6, F03-7, F03-8, F03-9, F03-10, F03-11 oder Hauptdiagnose in Tabelle F03-2) und mindestens eine Prozedur in Tabelle F03-17

DRG F03D Herzklappeneingriff mit Herz-Lungen-Maschine, mit Zweifacheingriff oder angeborenem Herzfehler oder Re-Operation oder invasiver Diagnostik oder intraoperativer Ablation oder Alter < 16 Jahre

Prozedur in mindestens zwei der Tabellen F03-5, F03-6, F03-7, F03-8, F03-9, F03-10, F03-11 oder Hauptdiagnose in Tabelle F03-1 oder Prozedur in Tabelle F03-14 oder Prozedur in Tabelle F03-15 oder Prozedur in Tabelle F03-16 oder Alter < 16 Jahre

DRG F03E Herzklappeneingriff mit Herz-Lungen-Maschine, Alter > 15 Jahre**Diagnose F03-1**

I71.2	Aneurysma Aorta thoracica, oh Angabe einer Ruptur	Q23.9	Angeborene Fehlbildung Aorten- u Mitralklappe, nnbez
Q20.0	Truncus arteriosus communis	Q24.0	Dextrokardie
Q20.1	Re Doppelausstromventrikel [Double outlet right ventricle]	Q24.1	Lävokardie
Q20.2	Linker Doppelausstromventrikel [Double outlet left ventricle]	Q24.2	Cor triatriatum
Q20.3	Diskordante ventrikuloarterielle Verbindung	Q24.3	Infundibuläre Pulmonalstenose
Q20.4	Doppelseinstromventrikel [Double inlet ventricle]	Q24.4	Angeborene subvalvuläre Aortenstenose
Q20.5	Diskordante atrioventrikuläre Verbindung	Q24.5	Fehlbildung Koronargefäße
Q20.6	Vorhofisomerismus	Q24.6	Angeborener Herzblock
Q20.8	Sonst angeb Fehlbildung Herzhöhlen u verbind Strukturen	Q24.8	Sonst nbez angeborene Fehlbildungen Herz
Q20.9	Angeb Fehlbildung Herzhöhlen u verbind Strukturen, nnbez	Q24.9	Angeborene Fehlbildung Herz, nnbez
Q21.0	Ventrikelseptumdefekt	Q25.0	Offener Ductus arteriosus
Q21.1	Vorhofseptumdefekt	Q25.1	Koarktation Aorta
Q21.2	Defekt Vorhof- u Kammerseptum	Q25.2	Atresie Aorta
Q21.3	Fallot-Tetralogie	Q25.3	Stenose Aorta (angeboren)
Q21.4	Aortopulmonaler Septumdefekt	Q25.4	Sonstige angeborene Fehlbildungen Aorta
Q21.80	Fallot-Pentalogie	Q25.5	Atresie A pulmonalis
Q21.88	Sonst angeborene Fehlbildung der Herzsepten	Q25.6	Stenose A pulmonalis (angeboren)
Q21.9	Angeborene Fehlbildung Herzseptum, nnbez	Q25.7	Sonst angeborene Fehlbildung A pulmonalis
Q22.0	Pulmonalklappenatresie	Q25.8	Sonst angeborene Fehlbildung große Aa
Q22.1	Angeborene Pulmonalklappenstenose	Q25.9	Angeborene Fehlbildung große Aa, nnbez
Q22.2	Angeborene Pulmonalklappeninsuffizienz	Q26.0	Angeborene Stenose V cava
Q22.3	Sonst angeborene Fehlbildung Pulmonalklappe	Q26.1	Persistenz linken V cava superior
Q22.4	Angeborene Trikuspidalklappenstenose	Q26.2	Totale Fehleinmündung Lungenvenen
Q22.5	Ebstein-Anomalie	Q26.3	Partielle Fehleinmündung Lungenvenen
Q22.6	Hypoplastisches Rechtsherzsyndrom	Q26.4	Fehleinmündung Lungenvenen, nnbez
Q22.8	Sonst angeborene Fehlbildung Trikuspidalklappe	Q26.5	Fehleinmündung Pfortader
Q22.9	Angeborene Fehlbildung Trikuspidalklappe, nnbez	Q26.6	Fistel zw V portae u A hepatica (angeboren)
Q23.0	Angeborene Aortenklappenstenose	Q26.8	Sonst angeborene Fehlbildung große Venen
Q23.1	Angeborene Aortenklappeninsuffizienz	Q26.9	Angeborene Fehlbildung große Vene, nnbez
Q23.2	Angeborene Mitralklappenstenose	Q27.0	Angeborenes Fehlen od Hypoplasie A umbilicalis
Q23.3	Angeborene Mitralklappeninsuffizienz	Q27.1	Angeborene Nierenarterienstenose
Q23.4	Hypoplastisches Linksherzsyndrom	Q27.2	Sonst angeb Fehlbildung Nierenarterie
Q23.8	Sonst angeborene Fehlbildung Aorten- u Mitralklappe	Q27.3	Arteriovenöse Fehlbildung periphere Gefäße

Q27.4	Angeborene Phlebektasie	Q28.81	Sonstige angeborene Fistel des Kreislaufsystems
Q27.8	Sonst nbez angeb Fehlbildungen peripheres Gefäßsystem	Q28.88	Sonst näher bez angeborene Fehlbildgen d Kreislaufsystems
Q27.9	Angeb Fehlbildung peripheres Gefäßsystem, nnbez	Q28.9	Angeborene Fehlbildung Kreislaufsystem, nnbez
Q28.80	Sonstiges angeborenes Aneurysma		

Hauptdiagnose F03-2

Q20.0	Truncus arteriosus communis	Q24.3	Infundibuläre Pulmonalstenose
Q20.1	Re Doppelausstromventrikel [Double outlet right ventricle]	Q24.4	Angeborene subvalvuläre Aortenstenose
Q20.2	Linker Doppelausstromventrikel [Double outlet left ventricle]	Q24.5	Fehlbildung Koronargefäße
Q20.3	Diskordante ventrikuloarterielle Verbindung	Q24.6	Angeborener Herzblock
Q20.4	Doppeleinstromventrikel [Double inlet ventricle]	Q24.8	Sonst nbez angeborene Fehlbildungen Herz
Q20.5	Diskordante atrioventrikuläre Verbindung	Q24.9	Angeborene Fehlbildung Herz, nnbez
Q20.6	Vorhofisomerismus	Q25.0	Offener Ductus arteriosus
Q20.8	Sonst angeb Fehlbildung Herzhöhlen u verbind Strukturen	Q25.1	Koarkation Aorta
Q20.9	Angeb Fehlbildung Herzhöhlen u verbind Strukturen, nnbez	Q25.2	Atresie Aorta
Q21.0	Ventrikelseptumdefekt	Q25.3	Stenose Aorta (angeboren)
Q21.1	Vorhofseptumdefekt	Q25.4	Sonstige angeborene Fehlbildungen Aorta
Q21.2	Defekt Vorhof- u Kammerseptum	Q25.5	Atresie A pulmonalis
Q21.3	Fallot-Tetralogie	Q25.6	Stenose A pulmonalis (angeboren)
Q21.4	Aortopulmonaler Septumdefekt	Q25.7	Sonst angeborene Fehlbildung A pulmonalis
Q21.80	Fallot-Pentalogie	Q25.8	Sonst angeborene Fehlbildung große Aa
Q21.88	Sonst angeborene Fehlbildung der Herzsepten	Q25.9	Angeborene Fehlbildung große Aa, nnbez
Q21.9	Angeborene Fehlbildung Herzseptum, nnbez	Q26.0	Angeborene Stenose V cava
Q22.0	Pulmonalklappenatresie	Q26.1	Persistenz linken V cava superior
Q22.1	Angeborene Pulmonalklappenstenose	Q26.2	Totale Fehleinmündung Lungenvenen
Q22.2	Angeborene Pulmonalklappeninsuffizienz	Q26.3	Partielle Fehleinmündung Lungenvenen
Q22.3	Sonst angeborene Fehlbildung Pulmonalklappe	Q26.4	Fehleinmündung Lungenvenen, nnbez
Q22.4	Angeborene Trikuspidalklappenstenose	Q26.5	Fehleinmündung Pfortader
Q22.5	Ebstein-Anomalie	Q26.6	Fistel zw V portae u A hepatica (angeboren)
Q22.6	Hypoplastisches Rechtsherzsyndrom	Q26.8	Sonst angeborene Fehlbildung große Venen
Q22.8	Sonst angeborene Fehlbildung Trikuspidalklappe	Q26.9	Angeborene Fehlbildung große Vene, nnbez
Q22.9	Angeborene Fehlbildung Trikuspidalklappe, nnbez	Q27.0	Angeborenes Fehlen od Hypoplasie A umbilicalis
Q23.0	Angeborene Aortenklappenstenose	Q27.1	Angeborene Nierenarterienstenose
Q23.1	Angeborene Aortenklappeninsuffizienz	Q27.2	Sonst angeb Fehlbildung Nierenarterie
Q23.2	Angeborene Mitralklappenstenose	Q27.3	Arteriovenöse Fehlbildung periphere Gefäße
Q23.3	Angeborene Mitralklappeninsuffizienz	Q27.4	Angeborene Phlebektasie
Q23.4	Hypoplastisches Linksherzsyndrom	Q27.8	Sonst nbez angeb Fehlbildungen peripheres Gefäßsystem
Q23.8	Sonst angeborene Fehlbildung Aorten- u Mitralklappe	Q27.9	Angeb Fehlbildung peripheres Gefäßsystem, nnbez
Q23.9	Angeborene Fehlbildung Aorten- u Mitralklappe, nnbez	Q28.80	Sonstiges angeborenes Aneurysma
Q24.0	Dextrokardie	Q28.81	Sonstige angeborene Fistel des Kreislaufsystems
Q24.1	Lävokardie	Q28.88	Sonst näher bez angeborene Fehlbildgen d Kreislaufsystems
Q24.2	Cor triatriatum	Q28.9	Angeborene Fehlbildung Kreislaufsystem, nnbez

Prozedur F03-3

35.10↔	Valvuloplastik am offenen Herzen, ohne Ersatz, Klappe nicht bezeichnet	35.14.00↔	Valvuloplastik der Trikuspidalklappe am offenen Herzen, ohne Ersatz, n.n.bez.
35.11.00↔	Valvuloplastik der Aortenklappe am offenen Herzen, ohne Ersatz, n.n.bez.	35.14.10↔	Valvulotomie der Trikuspidalklappe am offenen Herzen
35.11.10↔	Valvulotomie der Aortenklappe am offenen Herzen	35.14.11↔	Segelrekonstruktion der Trikuspidalklappe am offenen Herzen
35.11.20↔	Rekonstruktion der Aortenklappe am offenen Herzen, ohne Ersatz, bei kongenitalen Klappenanomalien des Herzens	35.14.20↔	Rekonstruktion der Trikuspidalklappe am offenen Herzen, ohne Ersatz, bei kongenitalen Klappenanomalien des Herzens
35.11.99↔	Valvuloplastik der Aortenklappe am offenen Herzen, ohne Ersatz, sonstige	35.14.99↔	Valvuloplastik der Trikuspidalklappe am offenen Herzen, ohne Ersatz, sonstige
35.12.00↔	Valvuloplastik der Mitralklappe am offenen Herzen, ohne Ersatz, n.n.bez.	35.20↔	Herzklappenersatz, Klappe nicht bezeichnet
35.12.10↔	Valvulotomie der Mitralklappe am offenen Herzen	35.21.00↔	Aortenklappenersatz mit Graft, n.n.bez.
35.12.11↔	Segelrekonstruktion der Mitralklappe am offenen Herzen	35.21.10↔	Aortenklappenersatz mit Graft, Bioprothese
35.12.20↔	Rekonstruktion der Mitralklappe am offenen Herzen, ohne Ersatz, bei kongenitalen Klappenanomalien des Herzens	35.21.11↔	Aortenklappenersatz mit Graft, selbstexpandierende Bioprothese, nahtfrei, offen chirurgisch
35.12.99↔	Valvuloplastik der Mitralklappe am offenen Herzen, ohne Ersatz, sonstige	35.21.20↔	Implantation einer klappentragenden Gefäßsprothese, biologische Aortenklappe
35.13.00↔	Valvuloplastik der Pulmonalklappe am offenen Herzen, ohne Ersatz, n.n.bez.	35.21.99↔	Aortenklappenersatz mit Graft, sonstige
35.13.10↔	Valvulotomie der Pulmonalklappe am offenen Herzen	35.22.00↔	Sonstiger Aortenklappenersatz, n.n.bez.
35.13.20↔	Rekonstruktion der Pulmonalklappe am offenen Herzen, ohne Ersatz, bei kongenitalen Klappenanomalien des Herzens	35.22.10↔	Minimal-invasive Implantation einer Aortenklappe, n.n.bez.
35.13.99↔	Valvuloplastik der Pulmonalklappe am offenen Herzen, ohne Ersatz, sonstige	35.22.19↔	Minimal-invasive Implantation einer Aortenklappe, sonstige
		35.22.20↔	Aortenklappenersatz durch Autotransplantation [Ross-Operation]
		35.22.21↔	Offener Ersatz einer mechanischen Aortenklappenprothese
		35.22.30↔	Implantation einer klappentragenden Gefäßsprothese, mechanische Aortenklappe

35.22.99↔	Sonstiger Aortenklappenersatz, sonstige	35.33.21↔	Anuloplastik der Pulmonalklappe, offen
35.23↔	Mitralklappenersatz mit Graft	35.33.29↔	Anuloplastik der Pulmonalklappe, sonstige
35.24↔	Sonstiger Mitralklappenersatz	35.33.30↔	Anuloplastik der Trikuspidalklappe, n.n.bez.
35.25.00↔	Pulmonalklappenersatz mit Graft, n.n.bez.	35.33.31↔	Anuloplastik der Trikuspidalklappe, offen
35.25.10↔	Pulmonalklappenersatz mit Graft, Bioprothese	35.33.39↔	Anuloplastik der Trikuspidalklappe, sonstige
35.25.20↔	Implantation einer klappentragenden Gefäßprothese, biologische Pulmonalklappe	35.33.99↔	Anuloplastik, sonstige
35.25.99↔	Pulmonalklappenersatz mit Graft, sonstige	35.34↔	Infundibulektomie
35.26.00↔	Sonstiger Pulmonalklappenersatz, n.n.bez.	35.35.00↔	Operationen an den Trabeculae carneae cordis, n.n.bez.
35.26.10↔	Minimal-invasive Implantation einer Pulmonalklappe, n.n.bez.	35.35.10↔	Subvalvuläre fibröse oder muskuläre Resektion an der Aortenklappe
35.26.19↔	Minimal-invasive Implantation einer Pulmonalklappe, sonstige	35.35.99↔	Operationen an den Trabeculae carneae cordis, sonstige
35.26.20↔	Implantation einer klappentragenden Gefäßprothese, mechanische Pulmonalklappe	35.95.00↔	Revision einer Korrekturoperation am Herzen, n.n.bez.
35.26.99↔	Sonstiger Pulmonalklappenersatz, sonstige	35.95.10↔	Prothesenrefixation eines Herzklappenersatzes, n.n.bez.
35.27↔	Trikuspidalklappenersatz mit Graft	35.95.11↔	Prothesenrefixation eines Aortenklappenersatzes
35.28↔	Sonstiger Trikuspidalklappenersatz	35.95.12↔	Prothesenrefixation eines Mitralklappenersatzes
35.33.00↔	Anuloplastik, n.n.bez.	35.95.13↔	Prothesenrefixation eines Pulmonalklappenersatzes
35.33.10↔	Anuloplastik der Mitralklappe, n.n.bez.	35.95.14↔	Prothesenrefixation eines Trikuspidalklappenersatzes
35.33.11↔	Anuloplastik der Mitralklappe, offen	35.95.19↔	Prothesenrefixation eines Herzklappenersatzes, sonstige
35.33.19↔	Anuloplastik der Mitralklappe, sonstige	35.95.99↔	Revision einer Korrekturoperation am Herzen, sonstige
35.33.20↔	Anuloplastik der Pulmonalklappe, n.n.bez.		

Prozedur F03-4

38.15.30↔ Endarterektomie der A. pulmonalis

Prozedur F03-5

36.10.00↔	Aortokoronarer Bypass zur Myokard-Revaskularisation, n.n.bez.	36.12.99↔	(Aorto)koronarer Bypass an zwei Koronararterien, sonstige
36.10.11↔	Aortokoronarer Bypass zur Myokard-Revaskularisation, konventionell Technik	36.13.00↔	(Aorto)koronarer Bypass an drei Koronararterien, n.n.bez.
36.10.12↔	Aortokoronarer Bypass zur Myokard-Revaskularisation, durch minimalinvasive Technik	36.13.11↔	(Aorto)koronarer Bypass an drei Koronararterien, konventionell Technik
36.10.13↔	Aortokoronarer Bypass zur Myokard-Revaskularisation mit Verstärkungstechnik des venösen Grafts, n.n.bez.	36.13.12↔	(Aorto)koronarer Bypass an drei Koronararterien, durch minimalinvasive Technik
36.10.19↔	Aortokoronarer Bypass zur Myokard-Revaskularisation, sonstige Technik	36.13.13↔	Aortokoronarer Bypass an drei Koronararterien mit Verstärkungstechnik des venösen Grafts
36.10.99↔	Aortokoronarer Bypass zur Myokard-Revaskularisation, sonstige	36.13.19↔	(Aorto)koronarer Bypass an drei Koronararterien, sonstige Technik
36.11.00↔	(Aorto)koronarer Bypass an einer einzelnen Koronararterie, n.n.bez.	36.13.99↔	(Aorto)koronarer Bypass an drei Koronararterien, sonstige
36.11.11↔	(Aorto)koronarer Bypass an einer einzelnen Koronararterie, konventionell Technik	36.14.00↔	(Aorto)koronarer (Aorto)koronarer Bypass an vier und mehr Koronararterien, n.n.bez.
36.11.12↔	(Aorto)koronarer Bypass an einer einzelnen Koronararterie, durch minimalinvasive Technik	36.14.11↔	(Aorto)koronarer Bypass an vier und mehr Koronararterien, konventionell Technik
36.11.13↔	Aortokoronarer Bypass an einer Koronararterie mit Verstärkungstechnik des venösen Grafts	36.14.12↔	(Aorto)koronarer Bypass an vier und mehr Koronararterien, durch minimalinvasive Technik
36.11.19↔	(Aorto)koronarer Bypass an einer einzelnen Koronararterie, sonstige Technik	36.14.13↔	Aortokoronarer Bypass an vier Koronararterien mit Verstärkungstechnik des venösen Grafts
36.11.99↔	(Aorto)koronarer Bypass an einer einzelnen Koronararterie, sonstige	36.14.19↔	(Aorto)koronarer (Aorto)koronarer Bypass an vier und mehr Koronararterien, sonstige Technik
36.12.00↔	(Aorto)koronarer Bypass an zwei Koronararterien, n.n.bez.	36.14.99↔	(Aorto)koronarer (Aorto)koronarer Bypass an vier und mehr Koronararterien, sonstige
36.12.11↔	(Aorto)koronarer Bypass an zwei Koronararterien, konventionell Technik	36.15↔	Einfacher Bypass zwischen A. mammaria interna und Koronararterien
36.12.12↔	(Aorto)koronarer Bypass an zwei Koronararterien, durch minimalinvasive Technik	36.16↔	Zweifacher A. mammaria interna-Koronararterien Bypass
36.12.13↔	Aortokoronarer Bypass an zwei Koronararterien mit Verstärkungstechnik des venösen Grafts	36.19↔	Sonstige Bypass-Anastomose zur Myokard Revaskularisation
36.12.19↔	(Aorto)koronarer (Aorto)koronarer Bypass an zwei Koronararterien, sonstige Technik		

Prozedur F03-6

35.11.00↔	Valvuloplastik der Aortenklappe am offenen Herzen, ohne Ersatz, n.n.bez.	35.21.10↔	Aortenklappenersatz mit Graft, Bioprothese
35.11.10↔	Valvulotomie der Aortenklappe am offenen Herzen	35.21.11↔	Aortenklappenersatz mit Graft, selbstexpandierende Bioprothese, nahtfrei, offen chirurgisch
35.11.20↔	Rekonstruktion der Aortenklappe am offenen Herzen, ohne Ersatz, bei kongenitalen Klappenanomalien des Herzens	35.21.20↔	Implantation einer klappentragenden Gefäßprothese, biologische Aortenklappe
35.11.99↔	Valvuloplastik der Aortenklappe am offenen Herzen, ohne Ersatz, sonstige	35.21.99↔	Aortenklappenersatz mit Graft, sonstige
35.20↔	Herzklappenersatz, Klappe nicht bezeichnet	35.22.00↔	Sonstiger Aortenklappenersatz, n.n.bez.
35.21.00↔	Aortenklappenersatz mit Graft, n.n.bez.	35.22.10↔	Minimal-invasive Implantation einer Aortenklappe, n.n.bez.
		35.22.19↔	Minimal-invasive Implantation einer Aortenklappe, sonstige

35.22.20↔	Aortenklappenersatz durch Autotransplantation [Ross-Operation]	35.95.99↔	Revision einer Korrekturoperation am Herzen, sonstige
35.22.21↔	Offener Ersatz einer mechanischen Aortenklappenprothese	35.99.00↔	Sonstige Operationen an Herzklappen, n.n.bez.
35.22.30↔	Implantation einer klappentragenden Gefäßprothese, mechanische Aortenklappe	35.99.10↔	Sonstige Operationen bei kongenitalen Klappenanomalien des Herzens, n.n.bez.
35.22.99↔	Sonstiger Aortenklappenersatz, sonstige	35.99.11↔	Sonstige Operationen bei kongenitalen Klappenanomalien des Herzens, Aortenklappe
35.35.00↔	Operationen an den Trabeculae carneae cordis, n.n.bez.	35.99.12↔	Sonstige Operationen bei kongenitalen Klappenanomalien des Herzens, Mitralklappe
35.35.10↔	Subvalvuläre fibröse oder muskuläre Resektion an der Aortenklappe	35.99.13↔	Sonstige Operationen bei kongenitalen Klappenanomalien des Herzens, Pulmonalklappe
35.35.99↔	Operationen an den Trabeculae carneae cordis, sonstige	35.99.14↔	Sonstige Operationen bei kongenitalen Klappenanomalien des Herzens, Trikuspidalklappe
35.93↔	Erzeugen eines Conduits zwischen linkem Ventrikel und Aorta	35.99.15↔	Sonstige Operationen bei kongenitalen Klappenanomalien des Herzens, AV- oder Trunkusklappe
35.95.00↔	Revision einer Korrekturoperation am Herzen, n.n.bez.	35.99.19↔	Sonstige Operationen bei kongenitalen Klappenanomalien des Herzens, sonstige Klappe
35.95.10↔	Prothesenrefixation eines Herzklappenersatzes, n.n.bez.	35.99.20↔	Sonstige Operationen an Herzklappen, minimal-invasiv
35.95.11↔	Prothesenrefixation eines Aortenklappenersatzes	35.99.99↔	Sonstige Operationen an Herzklappen, sonstige
35.95.12↔	Prothesenrefixation eines Mitralklappenersatzes		
35.95.13↔	Prothesenrefixation eines Pulmonalklappenersatzes		
35.95.14↔	Prothesenrefixation eines Trikuspidalklappenersatzes		
35.95.19↔	Prothesenrefixation eines Herzklappenersatzes, sonstige		

Prozedur F03-7

35.12.00↔	Valvuloplastik der Mitralklappe am offenen Herzen, ohne Ersatz, n.n.bez.	35.33.10↔	Anuloplastik der Mitralklappe, n.n.bez.
35.12.10↔	Valvulotomie der Mitralklappe am offenen Herzen	35.33.11↔	Anuloplastik der Mitralklappe, offen
35.12.11↔	Segelrekonstruktion der Mitralklappe am offenen Herzen	35.33.19↔	Anuloplastik der Mitralklappe, sonstige
35.12.20↔	Rekonstruktion der Mitralklappe am offenen Herzen, ohne Ersatz, bei kongenitalen Klappenanomalien des Herzens	35.33.20↔	Anuloplastik der Pulmonalklappe, n.n.bez.
35.12.99↔	Valvuloplastik der Mitralklappe am offenen Herzen, ohne Ersatz, sonstige	35.33.21↔	Anuloplastik der Pulmonalklappe, offen
35.23↔	Mitralklappenersatz mit Graft	35.33.29↔	Anuloplastik der Pulmonalklappe, sonstige
35.24↔	Sonstiger Mitralklappenersatz	35.33.30↔	Anuloplastik der Trikuspidalklappe, n.n.bez.
35.33.00↔	Anuloplastik, n.n.bez.	35.33.31↔	Anuloplastik der Trikuspidalklappe, offen
		35.33.39↔	Anuloplastik der Trikuspidalklappe, sonstige
		35.33.99↔	Anuloplastik, sonstige

Prozedur F03-8

35.14.00↔	Valvuloplastik der Trikuspidalklappe am offenen Herzen, ohne Ersatz, n.n.bez.	35.14.99↔	Valvuloplastik der Trikuspidalklappe am offenen Herzen, ohne Ersatz, sonstige
35.14.10↔	Valvulotomie der Trikuspidalklappe am offenen Herzen	35.27↔	Trikuspidalklappenersatz mit Graft
35.14.11↔	Segelrekonstruktion der Trikuspidalklappe am offenen Herzen	35.28↔	Sonstiger Trikuspidalklappenersatz
35.14.20↔	Rekonstruktion der Trikuspidalklappe am offenen Herzen, ohne Ersatz, bei kongenitalen Klappenanomalien des Herzens		

Prozedur F03-9

35.13.00↔	Valvuloplastik der Pulmonalklappe am offenen Herzen, ohne Ersatz, n.n.bez.	35.25.99↔	Pulmonalklappenersatz mit Graft, sonstige
35.13.10↔	Valvulotomie der Pulmonalklappe am offenen Herzen	35.26.00↔	Sonstiger Pulmonalklappenersatz, n.n.bez.
35.13.20↔	Rekonstruktion der Pulmonalklappe am offenen Herzen, ohne Ersatz, bei kongenitalen Klappenanomalien des Herzens	35.26.10↔	Minimal-invasive Implantation einer Pulmonalklappe, n.n.bez.
35.13.99↔	Valvuloplastik der Pulmonalklappe am offenen Herzen, ohne Ersatz, sonstige	35.26.19↔	Minimal-invasive Implantation einer Pulmonalklappe, sonstige
35.25.00↔	Pulmonalklappenersatz mit Graft, n.n.bez.	35.26.20↔	Implantation einer klappentragenden Gefäßprothese, mechanische Pulmonalklappe
35.25.10↔	Pulmonalklappenersatz mit Graft, Bioprothese	35.26.99↔	Sonstiger Pulmonalklappenersatz, sonstige
35.25.20↔	Implantation einer klappentragenden Gefäßprothese, biologische Pulmonalklappe	35.34↔	Infundibulektomie
		35.92↔	Erzeugen eines Conduits zwischen rechtem Ventrikel und Pulmonalarterie

Prozedur F03-10

35.24↔	Sonstiger Mitralklappenersatz	35.28↔	Sonstiger Trikuspidalklappenersatz
--------	-------------------------------	--------	------------------------------------

Prozedur F03-11

35.11.00↔	Valvuloplastik der Aortenklappe am offenen Herzen, ohne Ersatz, n.n.bez.	35.43.10↔	Vergrosserung eines bestehenden Ventrikelseptumdefektes, offene Technik
35.11.10↔	Valvulotomie der Aortenklappe am offenen Herzen	35.43.99↔	Vergrosserung eines bestehenden Ventrikelseptumdefektes, sonstige
35.11.20↔	Rekonstruktion der Aortenklappe am offenen Herzen, ohne Ersatz, bei kongenitalen Klappenanomalien des Herzens	35.50↔	Korrektur von nicht näher bezeichnetem Herzseptumdefekt mit Prothese
35.11.99↔	Valvuloplastik der Aortenklappe am offenen Herzen, ohne Ersatz, sonstige	35.51↔	Korrektur eines Vorhofseptumdefektes mit Prothese, offene Technik
35.43.00↔	Vergrosserung eines bestehenden Ventrikelseptumdefektes, n.n.bez.		

35.53↔	Korrektur eines Ventrikelseptumdefektes mit Prothese, offener Zugang	37.99.25↔	Korrektur eines Absent Pulmonary Valve Syndrom
35.54↔	Korrektur von Endokardkissendefekten (AV-Kanal) mit Prothese	38.85.00↔	Sonstiger chirurgischer Verschluss von anderen thorakalen Gefäßen, n.n.bez.
35.60↔	Korrektur eines nicht bezeichneten Herzseptumdefektes mit Bio-Graft	38.85.10↔	Sonstiger chirurgischer Verschluss von anderen thorakalen Arterien, n.n.bez.
35.61↔	Korrektur eines Vorhofseptumdefektes mit Bio-Graft	38.85.11↔	Sonstiger chirurgischer Verschluss der A. subclavia
35.62↔	Korrektur eines Ventrikelseptumdefektes mit Bio-Graft	38.85.12↔	Sonstiger chirurgischer Verschluss der A. pulmonalis
35.63↔	Korrektur von Endokardkissendefekten (AV-Kanal) mit Bio-Graft	38.85.13↔	Sonstiger chirurgischer Verschluss des Truncus brachiocephalicus
35.70↔	Sonstige nicht näher bezeichnete Korrektur von nicht näher bezeichneten Herzseptumdefekten	38.85.19↔	Sonstiger chirurgischer Verschluss von anderen thorakalen Arterien, sonstige
35.71↔	Sonstige nicht näher bezeichnete Korrektur eines Vorhofseptumdefektes	38.85.20↔	Sonstiger chirurgischer Verschluss von thorakalen Venen, n.n.bez.
35.72.00↔	Korrektur eines Ventrikelseptumdefektes, n.n.bez.	38.85.21↔	Sonstiger chirurgischer Verschluss der V. cava superior
35.72.10↔	Verschluss eines erworbenen Ventrikelseptumdefektes	38.85.22↔	Sonstiger chirurgischer Verschluss der V. pulmonalis
35.72.99↔	Korrektur eines Ventrikelseptumdefektes, sonstige	38.85.23↔	Sonstiger chirurgischer Verschluss der V. subclavia
35.73↔	Sonstige und nicht näher bezeichnete Korrektur von Endokardkissendefekten (AV-Kanal)	38.85.28↔	Sonstiger chirurgischer Verschluss von sonstigen tiefen thorakalen Venen
35.81↔	Totalkorrektur einer Fallot-Tetralogie	38.85.29↔	Sonstiger chirurgischer Verschluss von thorakalen Venen, sonstige
35.82↔	Totalkorrektur von total falsch mündenden Pulmonalvenen	38.85.99↔	Sonstiger chirurgischer Verschluss von anderen thorakalen Gefäßen, sonstige
35.91↔	Interatriale Transposition des venösen Rückflusses	39.99.10↔	Aortopexie
35.94↔	Erzeugen eines Conduits zwischen Vorhof und Pulmonalarterie	39.99.20↔	Operationen bei kongenitalen Gefäßanomalien, n.n.bez.
35.98.00↔	Sonstige Operationen an Herzsepten, n.n.bez.	39.99.22↔	Operationen bei kongenitalen Anomalien der A. oder V. pulmonalis oder bei A. lusoria
35.98.99↔	Sonstige Operationen an Herzsepten, sonstige	39.99.23↔	Operationen bei kongenitalen Anomalien der V. cava
36.99.00↔	Sonstige Operationen an Herzgefäßen n.n.bez.	39.99.24↔	Operationen bei kongenitalen Kollateralgefäßen und Unifokalisierung
36.99.10↔	Intrakoronare Stammzelltherapie, n.n.bez.	39.99.30↔	Katheterinterventioneller Verschluss des Ductus arteriosus Botalli, n.n.bez.
36.99.11↔	Intrakoronare Stammzelltherapie ohne Anreicherung von Stammzellfraktionen oder kultureller Vermehrung	39.99.31↔	Katheterinterventioneller Verschluss des Ductus arteriosus Botalli, mit Coil
36.99.12↔	Intrakoronare Stammzelltherapie mit Anreicherung von Stammzellfraktionen oder kultureller Vermehrung	39.99.32↔	Katheterinterventioneller Verschluss des Ductus arteriosus Botalli, mit Amplatz-Ductus-Occluder
36.99.19↔	Intrakoronare Stammzelltherapie, sonstige	39.99.38↔	Katheterinterventioneller Verschluss des Ductus arteriosus Botalli, sonstige
36.99.20↔	Operationen bei kongenitalen Anomalien der Herzgefäße	39.99.39↔	Operationen bei sonstigen kongenitalen Gefäßanomalien
36.99.30↔	Rekonstruktion des Koronarostiums		
36.99.40↔	Sympathektomie der Koronararterien		
36.99.99↔	Sonstige Operationen an Herzgefäßen, sonstige		
37.99.21↔	Korrektur eines Double-outlet-right-ventricle vom Fallot-Typ		
37.99.22↔	Korrektur eines sonstigen Double-outlet-right-ventricle		
37.99.23↔	Operation an einem funktionell/morphologisch univentrikulären Herzen		
37.99.24↔	Korrektur eines Cor triatriatum		

Prozedur F03-12

39.61.13↔	Extrakorporelle Zirkulation (ECC) unter tiefer Hypothermie (20 bis unter 26° C)	39.61.14↔	Extrakorporelle Zirkulation (ECC) unter profunder Hypothermie (unter 20° C)
-----------	---	-----------	---

Prozedur F03-13

35.21.11↔	Aortenklappenersatz mit Graft, selbstexpandierende Bioprothese, nahtfrei, offen chirurgisch
-----------	---

Prozedur F03-14

37.21‡↔	Rechtsherzkatheter	37.90.29‡↔	Transseptale Katheteruntersuchung des linken Herzens, sonstige
37.22‡↔	Linksherzkatheter	88.43‡↔	Arteriographie der Pulmonalarterien
37.23‡↔	Kombinierter Rechts- und Linksherzkatheter	88.50‡↔	Angiokardiographie, n.n.bez.
37.28‡↔	Intrakardiale Echokardiographie (IKE)	88.52‡↔	Angiokardiographie von Strukturen des rechten Herzens
37.34.00‡↔	Exzision oder Destruktion von anderer Läsion oder Gewebe des Herzens, sonstiger Zugang, n.n.bez.	88.53‡↔	Angiokardiographie von Strukturen des linken Herzens
37.34.99‡↔	Exzision oder Destruktion von anderer Läsion oder Gewebe des Herzens, sonstiger Zugang, sonstige	88.54‡↔	Kombinierte Angiokardiographie des rechten und linken Herzens
37.90.20‡↔	Transseptale Katheteruntersuchung des linken Herzens, n.n.bez.	88.55‡↔	Koronare Arteriographie mit einem einzigen Katheter
37.90.21‡↔	Kathetertechnische transseptale Punktion	88.56‡↔	Koronare Arteriographie mit zwei Kathetern
		88.57‡↔	Sonstige und nicht näher bezeichnete koronare Arteriographie

Prozedur F03-15

37.99.80↔	Reoperation an Herz und Perikard
-----------	----------------------------------

Prozedur F03-16

37.33.00↔	Exzision oder Destruktion von anderer Läsion oder Gewebe des Herzens, offener Zugang, n.n.bez.	37.33.20↔	Exzision von anderer Läsion oder Gewebe des Herzens, offener Zugang
37.33.10↔	Exzision oder Destruktion am Reizleitungssystem, offener Zugang, n.n.bez.	37.33.30↔	Destruktion von anderer Läsion oder Gewebe des Herzens, offener Zugang
37.33.11↔	Exzision oder Destruktion am Reizleitungssystem, offener Zugang, ablativ Maßnahmen bei Tachyarrhythmie	37.33.99↔	Exzision oder Destruktion von anderer Läsion oder Gewebe des Herzens, offener Zugang, sonstige
37.33.19↔	Exzision oder Destruktion am Reizleitungssystem, offener Zugang, sonstige		

Prozedur F03-17

37.21‡↔	Rechtsherzkatheter	37.34.99‡↔	Exzision oder Destruktion von anderer Läsion oder Gewebe des Herzens, sonstiger Zugang, sonstige
37.22‡↔	Linksherzkatheter	37.90.20‡↔	Transseptale Katheteruntersuchung des linken Herzens, n.n.bez.
37.23‡↔	Kombinierter Rechts- und Linksherzkatheter	37.90.21‡↔	Kathertertechnische transseptale Punktion
37.28‡↔	Intrakardiale Echokardiographie (IKE)	37.90.29‡↔	Transseptale Katheteruntersuchung des linken Herzens, sonstige
37.33.00↔	Exzision oder Destruktion von anderer Läsion oder Gewebe des Herzens, offener Zugang, n.n.bez.	37.99.80↔	Reoperation an Herz und Perikard
37.33.10↔	Exzision oder Destruktion am Reizleitungssystem, offener Zugang, n.n.bez.	88.43‡↔	Arteriographie der Pulmonalarterien
37.33.11↔	Exzision oder Destruktion am Reizleitungssystem, offener Zugang, ablativ Maßnahmen bei Tachyarrhythmie	88.50‡↔	Angiokardiographie, n.n.bez.
37.33.19↔	Exzision oder Destruktion am Reizleitungssystem, offener Zugang, sonstige	88.52‡↔	Angiokardiographie von Strukturen des rechten Herzens
37.33.20↔	Exzision von anderer Läsion oder Gewebe des Herzens, offener Zugang	88.53‡↔	Angiokardiographie von Strukturen des linken Herzens
37.33.30↔	Destruktion von anderer Läsion oder Gewebe des Herzens, offener Zugang	88.54‡↔	Kombinierte Angiokardiographie des rechten und linken Herzens
37.33.99↔	Exzision oder Destruktion von anderer Läsion oder Gewebe des Herzens, offener Zugang, sonstige	88.55‡↔	Koronare Arteriographie mit einem einzigen Katheter
37.34.00‡↔	Exzision oder Destruktion von anderer Läsion oder Gewebe des Herzens, sonstiger Zugang, n.n.bez.	88.56‡↔	Koronare Arteriographie mit zwei Kathetern
		88.57‡↔	Sonstige und nicht näher bezeichnete koronare Arteriographie

ADRG F04**Aufwendige mehrzeitige Prozeduren oder komplexe Vakuumbehandlung oder Gewebetransplantation mit mikrovaskulärer Anastomosierung bei Krankheiten und Störungen des Kreislaufsystems**

Prozedur in Tabelle F04-1 und Prozedur in Tabelle F04-2 und Vierzeitige bestimmte OR-Prozeduren oder Vierzeitige bestimmte OR-Prozeduren und (Definition der DRG (F03A oder Definition der DRG (F05Z oder Definition der DRG (F06A oder Definition der DRG (F13A oder Definition der DRG (F14A oder Definition der DRG (F28A oder Definition der DRG (F33A) oder Prozedur in Tabelle F04-3

DRG F04Z**Aufwendige mehrzeitige Prozeduren oder komplexe Vakuumbehandlung oder Gewebetransplantation mit mikrovaskulärer Anastomosierung bei Krankheiten und Störungen des Kreislaufsystems****Prozedur F04-1**

86.88.50↔	Anlage oder Wechsel eines Systems zur Vakuumversiegelung, tiefreichend, an Knochen und Gelenken der Extremitäten	86.88.53↔	Anlage oder Wechsel eines Systems zur Vakuumversiegelung, endorektal
86.88.51↔	Anlage oder Wechsel eines Systems zur Vakuumversiegelung, tiefreichend, an Thorax, Mediastinum und Sternum	86.88.59↔	Anlage oder Wechsel eines Systems zur Vakuumversiegelung, an Haut und Unterhaut oder sonstigen Lokalisationen
86.88.52↔	Anlage oder Wechsel eines Systems zur Vakuumversiegelung, am offenen Abdomen		

Prozedur F04-2

93.57.12‡↔	Kontinuierliche Sogbehandlung bei einer Vakuumversiegelung, 8 Tage und länger
------------	---

Prozedur F04-3

16.98.11↔	Rekonstruktion der Orbitawand mit mikrovaskulärem Lappen	25.2x.24↔	Partielle Glossektomie, transmandibulär Zugang, Rekonstruktion mit freiem mikrovaskulär-anastomosierten Transplantat
18.71.14↔	Ohrmuschelaufbau, partiell mit mikrovaskulärem Lappen	25.2x.34↔	Pelviglossektomie, transoraler Zugang, Rekonstruktion mit freiem mikrovaskulär-anastomosierten Transplantat
18.71.24↔	Ohrmuschelaufbau, total mit mikrovaskulärem Lappen	25.2x.44↔	Pelviglossektomie, transmandibulär Zugang, Rekonstruktion mit freiem mikrovaskulär-anastomosierten Transplantat
25.2x.14↔	Partielle Glossektomie, transoraler Zugang, Rekonstruktion mit freiem mikrovaskulär-anastomosierten Transplantat		

25.2x.54↔	Pelviglossomandibulektomie, Rekonstruktion mit freiem mikrovaskulär-anastomosierten Transplantat	76.46.10↔	Sonstige Rekonstruktion an anderen Gesichtsschädelknochen mit mikrovaskulär-anastomosiertem Transplantat
25.3x.14↔	Vollständige Glossektomie, transoraler Zugang, Rekonstruktion mit freiem mikrovaskulär-anastomosierten Transplantat	83.43.12↔	Entnahme eines sonstigen Lappentransplantates mit mikrovaskulärer Anastomosierung aus Muskel oder Faszie
25.3x.24↔	Vollständige Glossektomie, transmandibularer Zugang, Rekonstruktion mit freiem mikrovaskulär-anastomosierten Transplantat	83.82.40↔	Transplantation eines sonstigen Lappentransplantates mit mikrovaskulärer Anastomosierung aus Muskel oder Faszie, Kopf und Hals
25.3x.34↔	Vollständige Pelviglossektomie, transoraler Zugang, Rekonstruktion mit freiem mikrovaskulär-anastomosierten Transplantat	83.82.41↔	Transplantation eines sonstigen Lappentransplantates mit mikrovaskulärer Anastomosierung aus Muskel oder Faszie, Schulter und Axilla
25.3x.44↔	Vollständige Pelviglossektomie, transmandibularer Zugang, Rekonstruktion mit freiem mikrovaskulär-anastomosierten Transplantat	83.82.42↔	Transplantation eines sonstigen Lappentransplantates mit mikrovaskulärer Anastomosierung aus Muskel oder Faszie, Oberarm und Ellenbogen
25.3x.54↔	Vollständige Pelviglossomandibulektomie, Rekonstruktion mit freiem mikrovaskulär-anastomosierten Transplantat	83.82.43↔	Transplantation eines sonstigen Lappentransplantates mit mikrovaskulärer Anastomosierung aus Muskel oder Faszie, Unterarm
25.4x.14↔	Radikale Glossektomie, transoraler Zugang, Rekonstruktion mit freiem mikrovaskulär-anastomosierten Transplantat	83.82.44↔	Transplantation eines sonstigen Lappentransplantates mit mikrovaskulärer Anastomosierung aus Muskel oder Faszie, Brustwand, Bauch und Rücken
25.4x.24↔	Radikale Glossektomie, transmandibularer Zugang, Rekonstruktion mit freiem mikrovaskulär-anastomosierten Transplantat	83.82.45↔	Transplantation eines sonstigen Lappentransplantates mit mikrovaskulärer Anastomosierung aus Muskel oder Faszie, Leisten- und Genitalregion und Gesäß
25.4x.34↔	Radikale Pelviglossektomie, transoraler Zugang, Rekonstruktion mit freiem mikrovaskulär-anastomosierten Transplantat	83.82.46↔	Transplantation eines sonstigen Lappentransplantates mit mikrovaskulärer Anastomosierung aus Muskel oder Faszie, Untere Extremität
25.4x.44↔	Radikale Pelviglossektomie, transmandibularer Zugang, Rekonstruktion mit freiem mikrovaskulär-anastomosierten Transplantat	83.82.47↔	Transplantation eines sonstigen Lappentransplantates mit mikrovaskulärer Anastomosierung aus Muskel oder Faszie, Andere Lokalisation
25.4x.54↔	Radikale Pelviglossomandibulektomie, Rekonstruktion mit freiem mikrovaskulär-anastomosierten Transplantat	85.89.21↔	Deep inferior epigastric perforator flap (DIEP)
27.57.10↔	Anbringen eines freien mikrovaskulär-anastomosierten Transplantats an Lippe und Mund	85.89.22↔	Superficial inferior epigastric artery flap (SIEA)
27.59.40↔	Sonstige plastische Rekonstruktion an Lippe und Mund mit freiem mikrovaskulär-anastomosierten Transplantat	85.89.24↔	Superior gluteal artery perforator flap (S-GAP)
29.33.12↔	Partielle Pharyngektomie, Rekonstruktion mit freiem mikrovaskulär-anastomosierten Transplantat	85.89.25↔	Inferior gluteal artery perforator flap (I-GAP)
29.33.21↔	Totale Pharyngektomie, Rekonstruktion mit freiem mikrovaskulär-anastomosierten Transplantat, freiem Darmtransplantat oder Magenhochzug	86.73.30↔	Anbringen von freiem Lappen mit mikrovaskulärer Anastomosierung an die Hand
29.4x.12↔	Plastische Rekonstruktion am Pharynx, mit mikrovaskulär anastomosiertem Transplantat, Darmtransplantat oder Magenhochzug	86.78.10↔	Anbringen von freiem Lappen mit mikrovaskulärer Anastomosierung am Kopf (außer Lippe und Mund)
30.3x.15↔	Vollständige Laryngektomie, Rekonstruktion mit freiem mikrovaskulär-anastomosierten Transplantat	86.78.11↔	Anbringen von freiem Lappen mit mikrovaskulärer Anastomosierung am Hals
30.4x.15↔	Radikale Laryngektomie, mit Pharyngektomie, Rekonstruktion mit freiem mikrovaskulär-anastomosierten Transplantat	86.78.12↔	Anbringen von freiem Lappen mit mikrovaskulärer Anastomosierung an Schulter und Oberarm
30.4x.25↔	Radikale Laryngektomie, mit Pharyngektomie und Schilddrüsenresektion, Rekonstruktion mit freiem mikrovaskulär-anastomosierten Transplantat	86.78.13↔	Anbringen von freiem Lappen mit mikrovaskulärer Anastomosierung am Unterarm
76.31.20↔	Partielle Mandibulektomie, Rekonstruktion mit mikrovaskulär-anastomosiertem Transplantat	86.78.14↔	Anbringen von freiem Lappen mit mikrovaskulärer Anastomosierung an Brustwand und Rücken
76.39.10↔	Partielle Ostektomie an anderen Gesichtsschädelknochen, Rekonstruktion mit mikrovaskulär-anastomosiertem Transplantat	86.78.15↔	Anbringen von freiem Lappen mit mikrovaskulärer Anastomosierung an Bauchregion
76.41.10↔	Totale Mandibulektomie mit gleichzeitiger Rekonstruktion, Rekonstruktion mit mikrovaskulär-anastomosiertem Transplantat	86.78.16↔	Anbringen von freiem Lappen mit mikrovaskulärer Anastomosierung an der Leisten- und Genitalregion
76.43.10↔	Sonstige Rekonstruktion der Mandibula mit mikrovaskulär-anastomosiertem Transplantat	86.78.17↔	Anbringen von freiem Lappen mit mikrovaskulärer Anastomosierung am Gesäß
76.44.10↔	Totale Ostektomie an anderen Gesichtsschädelknochen, Rekonstruktion mit mikrovaskulär-anastomosiertem Transplantat	86.78.18↔	Anbringen von freiem Lappen mit mikrovaskulärer Anastomosierung an der unteren Extremität

ADRG F05**Koronare Bypass-Operation mit invasiver kardiologischer Diagnostik oder intraoperativer Ablation, mit komplizierenden Prozeduren oder Karotiseingriff oder bestimmte Eingriffe mit Herz-Lungen-Maschine in tiefer Hypothermie**

Mindestens eine Prozedur in Tabelle F05-1 und Prozedur in Tabelle F05-2 und (Komplizierende Prozeduren oder Prozedur in Tabelle F05-3) oder (mindestens eine Prozedur in Tabelle F05-4 und mindestens eine Prozedur in Tabelle F05-5 und (Alter < 1 Jahr oder Komplizierende Prozeduren oder Prozedur in Tabelle F05-6) oder Prozedur in Tabelle F05-7 und Alter < 16 Jahre) und Prozedur in Tabelle F05-8

DRG F05Z**Koronare Bypass-Operation mit invasiver kardiologischer Diagnostik oder intraoperativer Ablation, mit komplizierenden Prozeduren oder Karotiseingriff oder bestimmte Eingriffe mit Herz-Lungen-Maschine in tiefer Hypothermie**

Prozedur F05-1

00.66.00↔	Perkutane transluminale Koronarangioplastik [PTCA] oder koronare Atherektomie, n.n.bez.	37.33.11↔	Exzision oder Destruktion am Reizleitungssystem, offener Zugang, ablativ Maßnahmen bei Tachyarrhythmie
00.66.10↔	Perkutaner transluminaler Verschluss einer Fistel der Herzkranzgefäße	37.33.19↔	Exzision oder Destruktion am Reizleitungssystem, offener Zugang, sonstige
00.66.20↔	Koronarangioplastik [PTCA], mit Ballons, n.n.bez.	37.33.20↔	Exzision von anderer Läsion oder Gewebe des Herzens, offener Zugang
00.66.21↔	Koronarangioplastik [PTCA] mit medikamentenfreisetzenden Ballons	37.33.30↔	Destruktion von anderer Läsion oder Gewebe des Herzens, offener Zugang
00.66.22↔	Koronarangioplastik [PTCA] mit Antikörper-beschichteten Ballons	37.33.99↔	Exzision oder Destruktion von anderer Läsion oder Gewebe des Herzens, offener Zugang, sonstige
00.66.29↔	Koronarangioplastik [PTCA], mit Ballons, sonstige	37.34.00‡↔	Exzision oder Destruktion von anderer Läsion oder Gewebe des Herzens, sonstiger Zugang, n.n.bez.
00.66.30↔	Koronarangioplastik [PTCA] durch Rotablation	37.34.99‡↔	Exzision oder Destruktion von anderer Läsion oder Gewebe des Herzens, sonstiger Zugang, sonstige
00.66.99↔	Perkutane transluminale Koronarangioplastik [PTCA] oder koronare Atherektomie, sonstige	37.90.20‡↔	Transseptale Katheteruntersuchung des linken Herzens, n.n.bez.
35.96.00↔	Perkutane transluminale Valvuloplastik, n.n.bez.	37.90.21‡↔	Kathetertechnische transseptale Punktion
35.96.09↔	Perkutane transluminale Valvuloplastik, sonstige	37.90.29‡↔	Transseptale Katheteruntersuchung des linken Herzens, sonstige
35.96.10↔	Perkutane Valvuloplastik, n.n.bez.	88.43‡↔	Arteriographie der Pulmonalarterien
35.96.20↔	Endovaskuläre Mitralklappenrekonstruktion, n.n.bez.	88.50‡↔	Angiokardiographie, n.n.bez.
35.96.21↔	Endovaskuläre Mitralklappenrekonstruktion, transarteriell	88.52‡↔	Angiokardiographie von Strukturen des rechten Herzens
35.96.22↔	Endovaskuläre Mitralklappenrekonstruktion, transvenös	88.53‡↔	Angiokardiographie von Strukturen des linken Herzens
35.96.23↔	Mitralklappenanuloplastik, endovaskulär	88.54‡↔	Kombinierte Angiokardiographie des rechten und linken Herzens
35.96.29↔	Endovaskuläre Mitralklappenrekonstruktion, sonstige	88.55‡↔	Koronare Arteriographie mit einem einzigen Katheter
37.21‡↔	Rechtsherzkatheter	88.56‡↔	Koronare Arteriographie mit zwei Kathetern
37.22‡↔	Linksherzkatheter	88.57‡↔	Sonstige und nicht näher bezeichnete koronare Arteriographie
37.23‡↔	Kombinierter Rechts- und Linksherzkatheter		
37.28‡↔	Intrakardiale Echokardiographie (IKE)		
37.33.00↔	Exzision oder Destruktion von anderer Läsion oder Gewebe des Herzens, offener Zugang, n.n.bez.		
37.33.10↔	Exzision oder Destruktion am Reizleitungssystem, offener Zugang, n.n.bez.		

Prozedur F05-2

36.10.00↔	Aortokoronarer Bypass zur Myokard-Revaskularisation, n.n.bez.	36.12.99↔	(Aorto)koronarer Bypass an zwei Koronararterien, sonstige
36.10.11↔	Aortokoronarer Bypass zur Myokard-Revaskularisation, konventionell Technik	36.13.00↔	(Aorto)koronarer Bypass an drei Koronararterien, n.n.bez.
36.10.12↔	Aortokoronarer Bypass zur Myokard-Revaskularisation, durch minimalinvasive Technik	36.13.11↔	(Aorto)koronarer Bypass an drei Koronararterien, konventionell Technik
36.10.13↔	Aortokoronarer Bypass zur Myokard-Revaskularisation mit Verstärkungstechnik des venösen Grafts, n.n.bez.	36.13.12↔	(Aorto)koronarer Bypass an drei Koronararterien, durch minimalinvasive Technik
36.10.19↔	Aortokoronarer Bypass zur Myokard-Revaskularisation, sonstige Technik	36.13.13↔	Aortokoronarer Bypass an drei Koronararterien mit Verstärkungstechnik des venösen Grafts
36.10.99↔	Aortokoronarer Bypass zur Myokard-Revaskularisation, sonstige	36.13.19↔	(Aorto)koronarer Bypass an drei Koronararterien, sonstige Technik
36.11.00↔	(Aorto)koronarer Bypass an einer einzelnen Koronararterie, n.n.bez.	36.13.99↔	(Aorto)koronarer Bypass an drei Koronararterien, sonstige
36.11.11↔	(Aorto)koronarer Bypass an einer einzelnen Koronararterie, konventionell Technik	36.14.00↔	(Aorto)koronarer (Aorto)koronarer Bypass an vier und mehr Koronararterien, n.n.bez.
36.11.12↔	(Aorto)koronarer Bypass an einer einzelnen Koronararterie, durch minimalinvasive Technik	36.14.11↔	(Aorto)koronarer Bypass an vier und mehr Koronararterien, konventionell Technik
36.11.13↔	Aortokoronarer Bypass an einer Koronararterie mit Verstärkungstechnik des venösen Grafts	36.14.12↔	(Aorto)koronarer Bypass an vier und mehr Koronararterien, durch minimalinvasive Technik
36.11.19↔	(Aorto)koronarer Bypass an einer einzelnen Koronararterie, sonstige Technik	36.14.13↔	Aortokoronarer Bypass an vier Koronararterien mit Verstärkungstechnik des venösen Grafts
36.11.99↔	(Aorto)koronarer Bypass an einer einzelnen Koronararterie, sonstige	36.14.19↔	(Aorto)koronarer (Aorto)koronarer Bypass an vier und mehr Koronararterien, sonstige Technik
36.12.00↔	(Aorto)koronarer Bypass an zwei Koronararterien, n.n.bez.	36.14.99↔	(Aorto)koronarer (Aorto)koronarer Bypass an vier und mehr Koronararterien, sonstige
36.12.11↔	(Aorto)koronarer Bypass an zwei Koronararterien, konventionell Technik	36.15↔	Einfacher Bypass zwischen A. mammaria interna und Koronararterien
36.12.12↔	(Aorto)koronarer Bypass an zwei Koronararterien, durch minimalinvasive Technik	36.16↔	Zweifacher A. mammaria interna-Koronararterien Bypass
36.12.13↔	Aortokoronarer Bypass an zwei Koronararterien mit Verstärkungstechnik des venösen Grafts	36.19↔	Sonstige Bypass-Anastomose zur Myokard Revaskularisation
36.12.19↔	(Aorto)koronarer (Aorto)koronarer Bypass an zwei Koronararterien, sonstige Technik		

Prozedur F05-3

38.12↔	Endarterektomie von anderen Gefässen an Kopf und Hals	39.56.50↔	Plastische Rekonstruktion abdominaler Venen mit Gewebe-Patch, n.n.bez.
38.32.00↔	Resektion von anderen Gefässen am Kopf und Hals mit Anastomose, n.n.bez.	39.56.51↔	Plastische Rekonstruktion der V. cava inferior mit Gewebe-Patch
38.32.10↔	Resektion von extrakraniellen Arterien an Kopf und Hals mit Anastomose	39.56.52↔	Plastische Rekonstruktion der V. iliaca mit Gewebe-Patch
38.32.20↔	Resektion von extrakraniellen Venen an Kopf und Hals mit Anastomose, n.n.bez.	39.56.59↔	Plastische Rekonstruktion abdominaler Venen mit Gewebe-Patch, sonstige
38.32.21↔	Resektion der V. jugularis mit Anastomose	39.56.60↔	Plastische Rekonstruktion von Gefässen der unteren Extremität mit Gewebe-Patch, n.n.bez.
38.32.22↔	Resektion von oberflächlichen extrakraniellen Venen an Kopf und Hals mit Anastomose	39.56.61↔	Plastische Rekonstruktion von Arterien der unteren Extremität mit Gewebe-Patch
38.32.99↔	Resektion von anderen Gefässen an Kopf und Hals mit Anastomose, sonstige	39.56.62↔	Plastische Rekonstruktion der V. femoralis und V. poplitea mit Gewebe-Patch
38.42↔	Resektion von anderen Blutgefässen an Kopf und Hals mit Ersatz	39.56.63↔	Plastische Rekonstruktion von sonstigen tiefen Venen der unteren Extremitäten mit Gewebe-Patch
39.22.00↔	Bypass zwischen Aorta, A. subclavia und A. carotis, n.n.bez.	39.56.64↔	Plastische Rekonstruktion von oberflächlichen Venen des Oberschenkels mit Gewebe-Patch
39.22.10↔	Bypass an der A. carotis, n.n.bez.	39.56.69↔	Plastische Rekonstruktion von Gefässen der unteren Extremität mit Gewebe-Patch, sonstige
39.22.11↔	Bypass zwischen A. carotis und A. carotis	39.56.99↔	Plastische Rekonstruktion eines Blutgefässes mit Gewebe-Patch, sonstige
39.22.12↔	Bypass zwischen A. carotis und A. vertebralis	39.57.00↔	Plastische Rekonstruktion mit synthetischem Patch Graft, n.n.bez.
39.22.13↔	Bypass zwischen A. carotis und A. subclavia	39.57.10↔	Plastische Rekonstruktion von Gefässen an Kopf und Hals mit synthetischem Patch Graft, n.n.bez.
39.22.14↔	Bypass zwischen A. carotis und Aorta	39.57.11↔	Plastische Rekonstruktion von intrakraniellen Gefässen mit synthetischem Patch Graft
39.22.19↔	Bypass an der A. carotis, sonstige	39.57.12↔	Plastische Rekonstruktion von extrakraniellen Arterien an Kopf und Hals mit synthetischem Patch Graft
39.22.20↔	Bypass an der A. subclavia, n.n.bez.	39.57.13↔	Plastische Rekonstruktion der V. jugularis mit synthetischem Patch Graft
39.22.21↔	Bypass zwischen A. subclavia und Aorta	39.57.19↔	Plastische Rekonstruktion von Gefässen an Kopf und Hals mit synthetischem Patch Graft, sonstige
39.22.29↔	Bypass an der A. subclavia, sonstige	39.57.20↔	Plastische Rekonstruktion von Gefässen der oberen Extremität mit synthetischem Patch Graft, n.n.bez.
39.22.99↔	Bypass zwischen Aorta, A. subclavia und A. carotis, sonstige	39.57.21↔	Plastische Rekonstruktion von Arterien der oberen Extremität mit synthetischem Patch Graft
39.28↔	Extrakraniell-intrakranieller Gefäss-Bypass	39.57.22↔	Plastische Rekonstruktion der V. subclavia, V. axillaris und V. brachiocephalica mit synthetischem Patch Graft
39.56.00↔	Plastische Rekonstruktion eines Blutgefässes mit Gewebe-Patch, n.n.bez.	39.57.23↔	Plastische Rekonstruktion von sonstigen tiefen Venen der oberen Extremitäten mit synthetischem Patch Graft
39.56.10↔	Plastische Rekonstruktion von Gefässen an Kopf und Hals mit Gewebe-Patch, n.n.bez.	39.57.29↔	Plastische Rekonstruktion von Gefässen der oberen Extremität mit synthetischem Patch Graft, sonstige
39.56.11↔	Plastische Rekonstruktion von intrakraniellen Gefässen mit Gewebe-Patch	39.57.30↔	Plastische Rekonstruktion von thorakalen Gefässen mit synthetischem Patch Graft, n.n.bez.
39.56.12↔	Plastische Rekonstruktion der V. jugularis mit Gewebe-Patch	39.57.31↔	Plastische Rekonstruktion der thorakalen Aorta mit synthetischem Patch Graft
39.56.19↔	Plastische Rekonstruktion von Gefässen an Kopf und Hals mit Gewebe-Patch, sonstige	39.57.32↔	Plastische Rekonstruktion der V. pulmonalis mit synthetischem Patch Graft
39.56.20↔	Plastische Rekonstruktion von Gefässen der oberen Extremität mit Gewebe-Patch, n.n.bez.	39.57.33↔	Plastische Rekonstruktion der V. cava superior mit synthetischem Patch Graft
39.56.21↔	Plastische Rekonstruktion von Arterien der oberen Extremität mit Gewebe-Patch	39.57.39↔	Plastische Rekonstruktion von thorakalen Gefässen mit synthetischem Patch Graft, sonstige
39.56.22↔	Plastische Rekonstruktion der V. subclavia, V. axillaris und V. brachiocephalica mit Gewebe-Patch	39.57.40↔	Plastische Rekonstruktion abdominaler Arterien mit synthetischem Patch Graft, n.n.bez.
39.56.23↔	Plastische Rekonstruktion von sonstigen tiefen Venen der oberen Extremitäten mit Gewebe-Patch	39.57.41↔	Plastische Rekonstruktion der abdominalen Aorta mit synthetischem Patch Graft
39.56.29↔	Plastische Rekonstruktion von Gefässen der oberen Extremität mit Gewebe-Patch, sonstige	39.57.42↔	Plastische Rekonstruktion des Truncus coeliacus mit synthetischem Patch Graft
39.56.30↔	Plastische Rekonstruktion von thorakalen Gefässen mit Gewebe-Patch, n.n.bez.	39.57.43↔	Plastische Rekonstruktion der A. gastrica mit synthetischem Patch Graft
39.56.31↔	Plastische Rekonstruktion der thorakalen Aorta mit Gewebe-Patch	39.57.44↔	Plastische Rekonstruktion der A. hepatica mit synthetischem Patch Graft
39.56.32↔	Plastische Rekonstruktion der V. pulmonalis mit Gewebe-Patch	39.57.45↔	Plastische Rekonstruktion der A. lienalis mit synthetischem Patch Graft
39.56.33↔	Plastische Rekonstruktion der V. cava superior mit Gewebe-Patch	39.57.46↔	Plastische Rekonstruktion der A. renalis mit synthetischem Patch Graft
39.56.39↔	Plastische Rekonstruktion von thorakalen Gefässen mit Gewebe-Patch, sonstige	39.57.47↔	Plastische Rekonstruktion der A. mesenterica mit synthetischem Patch Graft
39.56.40↔	Plastische Rekonstruktion abdominaler Arterien mit Gewebe-Patch, n.n.bez.	39.57.48↔	Plastische Rekonstruktion der A. iliaca mit synthetischem Patch Graft
39.56.41↔	Plastische Rekonstruktion der abdominalen Aorta mit Gewebe-Patch		
39.56.42↔	Plastische Rekonstruktion des Truncus coeliacus mit Gewebe-Patch		
39.56.43↔	Plastische Rekonstruktion der A. gastrica mit Gewebe-Patch		
39.56.44↔	Plastische Rekonstruktion der A. hepatica mit Gewebe-Patch		
39.56.45↔	Plastische Rekonstruktion der A. lienalis mit Gewebe-Patch		
39.56.46↔	Plastische Rekonstruktion der A. renalis mit Gewebe-Patch		
39.56.47↔	Plastische Rekonstruktion der A. mesenterica mit Gewebe-Patch		
39.56.48↔	Plastische Rekonstruktion der A. iliaca mit Gewebe-Patch		
39.56.49↔	Plastische Rekonstruktion abdominaler Arterien mit Gewebe-Patch, sonstige		

39.57.49↔	Plastische Rekonstruktion abdominaler Arterien mit synthetischem Patch Graft, sonstige	39.57.62↔	Plastische Rekonstruktion der V. femoralis und V. poplitea mit synthetischem Patch Graft
39.57.50↔	Plastische Rekonstruktion abdominaler Venen mit synthetischem Patch Graft, n.n.bez.	39.57.63↔	Plastische Rekonstruktion von sonstigen tiefen Venen der unteren Extremitäten mit synthetischem Patch Graft
39.57.51↔	Plastische Rekonstruktion der V. cava inferior mit synthetischem Patch Graft	39.57.64↔	Plastische Rekonstruktion von oberflächlichen Venen des Oberschenkels mit synthetischem Patch Graft
39.57.52↔	Plastische Rekonstruktion der V. iliaca mit synthetischem Patch Graft	39.57.69↔	Plastische Rekonstruktion von Gefäßen der unteren Extremität mit synthetischem Patch Graft, sonstige
39.57.59↔	Plastische Rekonstruktion abdominaler Venen mit synthetischem Patch Graft, sonstige	39.57.99↔	Plastische Rekonstruktion mit synthetischem Patch Graft, sonstige
39.57.60↔	Plastische Rekonstruktion von Gefäßen der unteren Extremität mit synthetischem Patch Graft, n.n.bez.	39.58↔	Plastische Rekonstruktion eines Blutgefässes mit Patch Graft n.n.bez.
39.57.61↔	Plastische Rekonstruktion von Arterien der unteren Extremität mit synthetischem Patch Graft		

Prozedur F05-4

01.21↔	Inzision und Drainage an den kranialen Sinus	35.33.00↔	Anuloplastik, n.n.bez.
35.00↔	Valvulotomie am geschlossenen Herzen, Klappe nicht bezeichnet	35.33.10↔	Anuloplastik der Mitralklappe, n.n.bez.
35.01↔	Valvulotomie am geschlossenen Herzen, Aortenklappe	35.33.11↔	Anuloplastik der Mitralklappe, offen
35.02↔	Valvulotomie am geschlossenen Herzen, Mitralklappe	35.33.19↔	Anuloplastik der Mitralklappe, sonstige
35.03↔	Valvulotomie am geschlossenen Herzen, Pulmonalklappe	35.33.20↔	Anuloplastik der Pulmonalklappe, n.n.bez.
35.04↔	Valvulotomie am geschlossenen Herzen, Trikuspidalklappe	35.33.21↔	Anuloplastik der Pulmonalklappe, offen
35.10↔	Valvuloplastik am offenen Herzen, ohne Ersatz, Klappe nicht bezeichnet	35.33.29↔	Anuloplastik der Pulmonalklappe, sonstige
35.11.00↔	Valvuloplastik der Aortenklappe am offenen Herzen, ohne Ersatz, n.n.bez.	35.33.30↔	Anuloplastik der Trikuspidalklappe, n.n.bez.
35.11.10↔	Valvulotomie der Aortenklappe am offenen Herzen	35.33.31↔	Anuloplastik der Trikuspidalklappe, offen
35.11.20↔	Rekonstruktion der Aortenklappe am offenen Herzen, ohne Ersatz, bei kongenitalen Klappenanomalien des Herzens	35.33.39↔	Anuloplastik der Trikuspidalklappe, sonstige
35.11.99↔	Valvuloplastik der Aortenklappe am offenen Herzen, ohne Ersatz, sonstige	35.33.99↔	Anuloplastik, sonstige
35.12.00↔	Valvuloplastik der Mitralklappe am offenen Herzen, ohne Ersatz, n.n.bez.	35.35.00↔	Operationen an den Trabeculae carneae cordis, n.n.bez.
35.12.10↔	Valvulotomie der Mitralklappe am offenen Herzen	35.35.10↔	Subvalvuläre fibröse oder muskuläre Resektion an der Aortenklappe
35.12.11↔	Segelrekonstruktion der Mitralklappe am offenen Herzen	35.35.99↔	Operationen an den Trabeculae carneae cordis, sonstige
35.12.20↔	Rekonstruktion der Mitralklappe am offenen Herzen, ohne Ersatz, bei kongenitalen Klappenanomalien des Herzens	35.39.00↔	Operationen an anderen an die Herzklappen angrenzende Strukturen, n.n.bez.
35.12.99↔	Valvuloplastik der Mitralklappe am offenen Herzen, ohne Ersatz, sonstige	35.39.10↔	Supravalvuläre Resektion, Herzklappe, n.n.bez.
35.13.00↔	Valvuloplastik der Pulmonalklappe am offenen Herzen, ohne Ersatz, n.n.bez.	35.39.11↔	Supravalvuläre Resektion, Aortenklappe
35.13.10↔	Valvulotomie der Pulmonalklappe am offenen Herzen	35.39.12↔	Supravalvuläre Resektion, Pulmonalklappe
35.13.20↔	Rekonstruktion der Pulmonalklappe am offenen Herzen, ohne Ersatz, bei kongenitalen Klappenanomalien des Herzens	35.39.19↔	Supravalvuläre Resektion, sonstige Herzklappe
35.13.99↔	Valvuloplastik der Pulmonalklappe am offenen Herzen, ohne Ersatz, sonstige	35.39.99↔	Operationen an anderen an die Herzklappen angrenzende Strukturen, sonstige
35.14.00↔	Valvuloplastik der Trikuspidalklappe am offenen Herzen, ohne Ersatz, n.n.bez.	35.41.00↔	Vergrößerung eines bestehenden Vorhofseptumdefektes, n.n.bez.
35.14.10↔	Valvulotomie der Trikuspidalklappe am offenen Herzen	35.41.10↔	Vergrößerung eines bestehenden Vorhofseptumdefektes, offene Technik
35.14.11↔	Segelrekonstruktion der Trikuspidalklappe am offenen Herzen	35.41.20↔	Vergrößerung eines bestehenden Vorhofseptumdefektes, geschlossene Technik
35.14.20↔	Rekonstruktion der Trikuspidalklappe am offenen Herzen, ohne Ersatz, bei kongenitalen Klappenanomalien des Herzens	35.41.99↔	Vergrößerung eines bestehenden Vorhofseptumdefektes, sonstige
35.14.99↔	Valvuloplastik der Trikuspidalklappe am offenen Herzen, ohne Ersatz, sonstige	35.42.00↔	Bildung von Herzseptumdefekten, n.n.bez.
35.19.00↔	Valvuloplastik am offenen Herzen, ohne Ersatz, sonstige Klappe, n.n.bez.	35.42.10↔	Bildung von Herzseptumdefekten, offene Technik
35.19.10↔	Rekonstruktion einer AV-Klappe am offenen Herzen, ohne Ersatz, bei kongenitalen Klappenanomalien des Herzens	35.42.20↔	Bildung von Herzseptumdefekten, geschlossene Technik
35.19.11↔	Rekonstruktion einer Truncusklappe am offenen Herzen, ohne Ersatz, bei kongenitalen Klappenanomalien des Herzens	35.42.99↔	Bildung von Herzseptumdefekten, sonstige
35.19.99↔	Valvuloplastik am offenen Herzen, ohne Ersatz, sonstige Klappe, sonstige	35.43.00↔	Vergrößerung eines bestehenden Ventrikelseptumdefektes, n.n.bez.
35.29.00↔	Herzklappenersatz, sonstige Klappe, n.n.bez.	35.43.10↔	Vergrößerung eines bestehenden Ventrikelseptumdefektes, offene Technik
35.29.10↔	Ersatz der AV-Klappe bei kongenitalen Klappenanomalien des Herzens	35.43.20↔	Vergrößerung eines bestehenden Ventrikelseptumdefektes, geschlossene Technik
35.29.20↔	Ersatz der Truncus-Klappe bei kongenitalen Klappenanomalien des Herzens	35.43.99↔	Vergrößerung eines bestehenden Ventrikelseptumdefektes, sonstige
35.29.99↔	Herzklappenersatz, sonstige Klappe, sonstige	35.50↔	Korrektur von nicht näher bezeichnetem Herzseptumdefekt mit Prothese
35.31↔	Papillarmuskelloperation	35.51↔	Korrektur eines Vorhofseptumdefektes mit Prothese, offene Technik
35.32↔	Sehnenfaden-Operation	35.53↔	Korrektur eines Ventrikelseptumdefektes mit Prothese, offener Zugang
		35.54↔	Korrektur von Endokardkissendefekten (AV-Kanal) mit Prothese
		35.60↔	Korrektur eines nicht bezeichneten Herzseptumdefektes mit Bio-Graft
		35.61↔	Korrektur eines Vorhofseptumdefektes mit Bio-Graft
		35.62↔	Korrektur eines Ventrikelseptumdefektes mit Bio-Graft
		35.63↔	Korrektur von Endokardkissendefekten (AV-Kanal) mit Bio-Graft

35.70↔	Sonstige nicht näher bezeichnete Korrektur von nicht näher bezeichneten Herzseptumdefekten	37.24.00↔	Perikardiopsie, n.n.bez.
35.71↔	Sonstige nicht näher bezeichnete Korrektur eines Vorhofseptumdefektes	37.24.20↔	Offene Perikardiopsie
35.72.00↔	Korrektur eines Ventrikelseptumdefektes, n.n.bez.	37.24.99↔	Perikardiopsie, sonstige
35.72.10↔	Verschluss eines erworbenen Ventrikelseptumdefektes	37.25.00↔	Herzbiopsie, n.n.bez.
35.72.99↔	Korrektur eines Ventrikelseptumdefektes, sonstige	37.25.20↔	Transvasale Biopsie des Endokards, Myokards und Endomyokards
35.73↔	Sonstige und nicht näher bezeichnete Korrektur von Endokardkissendefekten (AV-Kanal)	37.25.30↔	Herzbiopsie, offen
35.91↔	Interatriale Transposition des venösen Rückflusses	37.25.99↔	Herzbiopsie, sonstige
35.92↔	Erzeugen eines Conduits zwischen rechtem Ventrikel und Pulmonalarterie	37.31.00↔	Perikardektomie, n.n.bez.
35.93↔	Erzeugen eines Conduits zwischen linkem Ventrikel und Aorta	37.31.10↔	Perikardektomie, partiell
35.94↔	Erzeugen eines Conduits zwischen Vorhof und Pulmonalarterie	37.31.20↔	Perikardektomie, total
35.98.00↔	Sonstige Operationen an Herzsepten, n.n.bez.	37.31.30↔	Adhäsiolyse am Perikard
35.98.10↔	Perkutanen-transluminalen Verschluss eines Vorhofseptumdefektes, n.n.bez.	37.31.99↔	Perikardektomie, sonstige
35.98.19↔	Perkutanen-transluminalen Verschluss eines Vorhofseptumdefektes, sonstige	37.32↔	Aneurysmektomie am Herzen
35.98.30↔	Perkutanen-transluminalen Verschluss eines Ventrikelseptumdefektes	37.33.00↔	Exzision oder Destruktion von anderer Läsion oder Gewebe des Herzens, offener Zugang, n.n.bez.
35.98.99↔	Sonstige Operationen an Herzsepten, sonstige	37.33.10↔	Exzision oder Destruktion am Reizleitungssystem, offener Zugang, n.n.bez.
35.99.00↔	Sonstige Operationen an Herzklappen, n.n.bez.	37.33.11↔	Exzision oder Destruktion am Reizleitungssystem, offener Zugang, ablativ Maßnahmen bei Tachyarrhythmie
35.99.10↔	Sonstige Operationen bei kongenitalen Klappenanomalien des Herzens, n.n.bez.	37.33.19↔	Exzision oder Destruktion am Reizleitungssystem, offener Zugang, sonstige
35.99.11↔	Sonstige Operationen bei kongenitalen Klappenanomalien des Herzens, Aortenklappe	37.33.20↔	Exzision von anderer Läsion oder Gewebe des Herzens, offener Zugang
35.99.12↔	Sonstige Operationen bei kongenitalen Klappenanomalien des Herzens, Mitralklappe	37.33.30↔	Destruktion von anderer Läsion oder Gewebe des Herzens, offener Zugang
35.99.13↔	Sonstige Operationen bei kongenitalen Klappenanomalien des Herzens, Pulmonalklappe	37.33.99↔	Exzision oder Destruktion von anderer Läsion oder Gewebe des Herzens, offener Zugang, sonstige
35.99.14↔	Sonstige Operationen bei kongenitalen Klappenanomalien des Herzens, Trikuspidalklappe	37.35↔	Partielle Ventrikulektomie
35.99.15↔	Sonstige Operationen bei kongenitalen Klappenanomalien des Herzens, AV- oder Trunkusklappe	37.41↔	Implantation von prothetischem herzunterstützendem System am Herzen
35.99.19↔	Sonstige Operationen bei kongenitalen Klappenanomalien des Herzens, sonstige Klappe	37.49↔	Sonstige plastische Rekonstruktion am Herzen und Perikard
35.99.20↔	Sonstige Operationen an Herzklappen, minimal-invasiv	37.4x.00↔	Plastische Rekonstruktion von Herz und Perikard, n.n.bez.
35.99.99↔	Sonstige Operationen an Herzklappen, sonstige	37.4x.10↔	Naht des Perikardes (nach Verletzung)
36.03↔	Koronarangioplastik am offenen Thorax	37.4x.11↔	Plastische Rekonstruktion des Perikardes, sonstige
36.17↔	Abdomino-koronarer Arterien-Bypass	37.4x.20↔	Naht des Myokardes (nach Verletzung)
36.2↔	Myokard-Revaskularisation mit Arterien-Implantat	37.4x.21↔	Plastische Rekonstruktion des Myokard, sonstige
36.31↔	Transmyokardiale Revaskularisation am offenen Thorax	37.4x.99↔	Plastische Rekonstruktion von Herz und Perikard, sonstige
36.32↔	Sonstige transmyokardiale Revaskularisation	37.52↔	Implantation eines kompletten Herzersatzsystems
36.33↔	Endoskopische transmyokardiale Revaskularisation	37.53↔	Ersatz oder Reparatur der thorakalen Einheit eines kompletten Herzersatzsystems
36.34↔	Perkutane transmyokardiale Revaskularisation	37.54↔	Ersatz oder Reparatur von sonstigen implantierbaren Bestandteilen eines kompletten Herzersatzsystems
36.39.00↔	Sonstige Herz-Revaskularisation, n.n.bez.	37.61↔	Implantation einer intraaortalen Ballonpumpe, offen chirurgisch
36.39.10↔	Herz-Revaskularisation durch Koronararterienpatch	37.62↔	Einsetzen von nicht-implantierbarem herzunterstützendem System
36.39.11↔	Revision eines Koronararterienbypass	37.64.00↔	Entfernung von herzunterstützenden Systemen, n.n.bez.
36.39.12↔	Neuanlage eines Koronararterienbypass	37.64.10↔	Entfernung einer intraaortalen Ballonpumpe
36.39.13↔	Transposition von Koronararterien	37.64.20↔	Entfernung einer extrakorporalen Pumpe
36.39.14↔	Herz-Revaskularisation mit freiem A. mammaria interna-Transplantat (IMA-Transplantat)	37.64.30↔	Entfernung einer parakorporalen Pumpe
36.39.99↔	Sonstige Herz-Revaskularisation, sonstige	37.64.40↔	Entfernung eines kompletten Herzersatzsystems (Kunstherz)
36.91↔	Korrektur eines Koronargefäß-Aneurysmas	37.64.50↔	Entfernung einer intrakorporalen Pumpe
36.99.00↔	Sonstige Operationen an Herzgefäßen n.n.bez.	37.64.60↔	Entfernung eines äußeren Myokardunterstützungssystems
36.99.10↔	Intrakoronare Stammzelltherapie, n.n.bez.	37.64.70↔	Entfernung einer transvasal platzierten axialen Pumpe zur Kreislaufunterstützung
36.99.11↔	Intrakoronare Stammzelltherapie ohne Anreicherung von Stammzellfraktionen oder kultureller Vermehrung	37.64.99↔	Entfernung von herzunterstützenden Systemen, sonstige
36.99.12↔	Intrakoronare Stammzelltherapie mit Anreicherung von Stammzellfraktionen oder kultureller Vermehrung	37.65.00↔	Implantation von äusserlichem herzunterstützendem System, n.n.bez.
36.99.19↔	Intrakoronare Stammzelltherapie, sonstige	37.65.10↔	Implantation (offen chirurgisch) einer extrakorporalen Pumpe (z.B. Kreiselpumpe oder Zentrifugpumpe), n.n.bez.
36.99.20↔	Operationen bei kongenitalen Anomalien der Herzgefäße	37.65.11↔	Implantation (offen chirurgisch) einer extrakorporalen Pumpe (z.B. Kreiselpumpe oder Zentrifugpumpe), univentrikulär
36.99.30↔	Rekonstruktion des Koronarostiums	37.65.12↔	Implantation (offen chirurgisch) einer extrakorporalen Pumpe (z.B. Kreiselpumpe oder Zentrifugpumpe), biventrikulär
36.99.40↔	Sympathektomie der Koronararterien	37.65.19↔	Implantation (offen chirurgisch) einer extrakorporalen Pumpe (z.B. Kreiselpumpe oder Zentrifugpumpe), sonstige
36.99.99↔	Sonstige Operationen an Herzgefäßen, sonstige	37.65.20↔	Implantation (offen chirurgisch) einer parakorporalen Pumpe, n.n.bez.
37.10↔	Inzision am Herzen n.n.bez.	37.65.21↔	Implantation (offen chirurgisch) einer parakorporalen Pumpe, univentrikulär
37.11.00↔	Kardiotomie, n.n.bez.	37.65.22↔	Implantation (offen chirurgisch) einer parakorporalen Pumpe, biventrikulär
37.11.10↔	Epikardiale, endokardiale und epimyokardiale Inzision		
37.11.99↔	Kardiotomie, sonstige		
37.12↔	Perikardiotomie		

37.65.29↔	Implantation (offen chirurgisch) einer parakorporalen Pumpe, sonstige	38.07.10↔	Inzision von tiefen abdominalen Venen, n.n.bez.
37.65.99↔	Implantation von äusserlichem herzunterstützendem System, sonstige	38.07.11↔	Inzision der V. cava inferior
37.66.00↔	Einsetzen von implantierbarem herzunterstützendem System, n.n.bez.	38.07.12↔	Inzision der V. iliaca
37.66.10↔	Implantation (offen chirurgisch) einer intrakorporalen Pumpe, n.n.bez.	38.07.19↔	Inzision von tiefen abdominalen Venen, sonstige
37.66.11↔	Implantation (offen chirurgisch) einer intrakorporalen Pumpe, univentrikulär	38.07.99↔	Inzision von abdominalen Venen, sonstige
37.66.12↔	Implantation (offen chirurgisch) einer intrakorporalen Pumpe, biventrikulär	38.10↔	Endarterektomie, Lokalisation n.n.bez.
37.66.19↔	Implantation (offen chirurgisch) einer intrakorporalen Pumpe, sonstige	38.11↔	Endarterektomie von intrakraniellen Gefässen
37.66.99↔	Einsetzen von implantierbarem herzunterstützendem System, sonstige	38.12↔	Endarterektomie von anderen Gefässen an Kopf und Hals
37.67.00↔	Implantation eines herzmuskelstimulierenden Systems, n.n.bez.	38.13↔	Endarterektomie von Gefässen der oberen Extremität
37.67.11↔	Implantation oder Wechsel eines myokardmodulierenden Systems (CCM)	38.14.00↔	Endarterektomie der Aorta, n.n.bez.
37.67.99↔	Implantation eines herzmuskelstimulierenden Systems, sonstige	38.14.10↔	Endarterektomie von Aorta ascendens und Aortenbogen
37.68.00↔	Einsetzen von perkutanem externem herzunterstützendem System, n.n.bez.	38.14.20↔	Endarterektomie der Aorta descendens
37.68.10↔	Perkutane Einführung einer Intraaortalen Ballonpumpe (IABP)	38.14.30↔	Endarterektomie der Aorta abdominalis
37.68.20↔	Implantation einer intravasalen, univentrikulären, axialen Pumpe zur Kreislaufunterstützung	38.14.99↔	Endarterektomie der Aorta, sonstige
37.68.30↔	Implantation einer intravasalen, biventrikulären, axialen Pumpe zur Kreislaufunterstützung	38.15.00↔	Endarterektomie der anderen thorakalen Gefässe, n.n.bez.
37.68.40↔	Entfernung einer intravasalen axialen Pumpe, n.n.bez.	38.15.10↔	Endarterektomie der A. subclavia
37.68.41↔	Entfernung einer intravasalen, univentrikulären axialen Pumpe	38.15.20↔	Endarterektomie des Truncus brachiocephalicus
37.68.42↔	Entfernung einer intravasalen, biventrikulären axialen Pumpe	38.15.30↔	Endarterektomie der A. pulmonalis
37.68.49↔	Entfernung einer intravasalen, axialen Pumpe, sonstige	38.15.40↔	Endarterektomie der V. pulmonalis
37.68.99↔	Einsetzen von perkutanem externem herzunterstützendem System, sonstige	38.15.99↔	Endarterektomie der anderen thorakalen Gefässe, sonstige
37.91↔	Offene Herzmassage	38.16.00↔	Endarterektomie von abdominalen Arterien, n.n.bez.
37.99.00↔	Sonstige Operationen an Herz und Perikard, n.n.bez.	38.16.10↔	Endarterektomie von viszeralen Arterien, n.n.bez.
37.99.10↔	Intramyokardiale Stammzelltherapie, n.n.bez.	38.16.11↔	Endarterektomie des Truncus coeliacus
37.99.11↔	Intramyokardiale Stammzelltherapie ohne Anreicherung von Stammzellfraktionen oder kultureller Vermehrung	38.16.12↔	Endarterektomie der A. gastrica
37.99.12↔	Intramyokardiale Stammzelltherapie mit Anreicherung von Stammzellfraktionen oder kultureller Vermehrung	38.16.13↔	Endarterektomie der A. hepatica
37.99.19↔	Intramyokardiale Stammzelltherapie, sonstige	38.16.14↔	Endarterektomie der A. lienalis
37.99.20↔	Operationen bei kongenitalen Anomalien des Herzens, n.n.bez.	38.16.15↔	Endarterektomie der A. renalis
37.99.29↔	Operationen bei kongenitalen Anomalien des Herzens, sonstige	38.16.16↔	Endarterektomie der A. mesenterialis
37.99.30↔	Ligatur eines Herzohres	38.16.17↔	Endarterektomie der A. lumbalis
37.99.80↔	Reoperation an Herz und Perikard	38.16.18↔	Endarterektomie der A. iliaca
37.99.99↔	Sonstige Operationen an Herz und Perikard, sonstige	38.16.19↔	Endarterektomie von viszeralen Arterien, sonstige
38.01↔	Inzision von intrakraniellen Gefässen	38.16.99↔	Endarterektomie von abdominalen Arterien, sonstige
38.04.00↔	Inzision der Aorta, n.n.bez.	38.18.00↔	Endarterektomie von Gefässen der unteren Extremität, n.n.bez.
38.04.10↔	Inzision von Aorta ascendens und Aortenbogen	38.18.10↔	Endarterektomie der A. femoralis (communis) (superficialis)
38.04.20↔	Inzision der Aorta descendens	38.18.11↔	Endarterektomie der A. profunda femoris
38.04.30↔	Inzision der Aorta abdominalis	38.18.12↔	Endarterektomie der A. poplitea
38.04.99↔	Inzision der Aorta, sonstige	38.18.99↔	Endarterektomie von Gefässen der unteren Extremität, sonstige
38.05.00↔	Inzision von anderen thorakalen Gefässen, n.n.bez.	38.21↔	Biopsie eines Blutgefässes
38.05.10↔	Inzision von anderen thorakalen Arterien	38.32.00↔	Resektion von anderen Gefässen am Kopf und Hals mit Anastomose, n.n.bez.
38.05.20↔	Inzision von thorakalen Venen, n.n.bez.	38.32.10↔	Resektion von extrakraniellen Arterien an Kopf und Hals mit Anastomose
38.05.21↔	Inzision von thorakalen tiefen Venen	38.32.20↔	Resektion von extrakraniellen Venen an Kopf und Hals mit Anastomose, n.n.bez.
38.05.29↔	Inzision von thorakalen Venen, sonstige	38.32.21↔	Resektion der V. jugularis mit Anastomose
38.05.99↔	Inzision von anderen thorakalen Gefässen, sonstige	38.32.22↔	Resektion von oberflächlichen extrakraniellen Venen an Kopf und Hals mit Anastomose
38.06.00↔	Inzision von abdominalen Arterien, n.n.bez.	38.32.99↔	Resektion von anderen Gefässen an Kopf und Hals mit Anastomose, sonstige
38.06.10↔	Inzision von viszeralen Arterien, n.n.bez.	38.33.00↔	Resektion von Gefässen der oberen Extremität (mit Anastomose), n.n.bez.
38.06.11↔	Inzision des Truncus coeliacus	38.33.10↔	Resektion von Arterien der oberen Extremität mit Anastomose, n.n.bez.
38.06.12↔	Inzision der A. gastrica	38.33.11↔	Resektion von Arterien des Oberarmes mit Anastomose
38.06.13↔	Inzision der A. hepatica	38.33.12↔	Resektion der A. ulnaris mit Anastomose
38.06.14↔	Inzision der A. lienalis	38.33.13↔	Resektion von sonstigen Arterien des Unterarmes mit Anastomose
38.06.15↔	Inzision der A. renalis	38.33.14↔	Resektion von Arterien der Hand mit Anastomose
38.06.16↔	Inzision der A. mesenterialis	38.33.20↔	Resektion von Venen der oberen Extremität mit Anastomose, n.n.bez.
38.06.17↔	Inzision der A. lumbalis	38.33.21↔	Resektion der V. axillaris mit Anastomose
38.06.18↔	Inzision der A. iliaca	38.33.22↔	Resektion von sonstigen tiefen Venen der oberen Extremität mit Anastomose
38.06.19↔	Inzision von viszeralen Arterien, sonstige	38.33.23↔	Resektion von oberflächlichen Venen der oberen Extremität mit Anastomose
38.06.99↔	Inzision von abdominalen Arterien, sonstige	38.33.99↔	Resektion von Gefässen der oberen Extremität (mit Anastomose), sonstige
38.07.00↔	Inzision von abdominalen Venen, n.n.bez.	38.34.00↔	Resektion der Aorta mit Anastomose, n.n.bez.
		38.34.10↔	Resektion der Aorta ascendens und des Aortenbogens mit Anastomose
		38.34.20↔	Resektion der Aorta descendens mit Anastomose

38.34.30↔	Resektion der Aorta abdominalis mit Anastomose	38.45.21↔	Resektion der A. pulmonalis mit Ersatz
38.34.99↔	Resektion der Aorta mit Anastomose, sonstige	38.45.22↔	Resektion des Truncus brachiocephalicus mit Ersatz
38.35.00↔	Resektion von thorakalen Gefässen mit Anastomose, n.n.bez.	38.45.29↔	Resektion sonstiger thorakaler Arterien mit Ersatz
38.35.10↔	Resektion von thorakalen Arterien mit Anastomose, n.n.bez.	38.45.30↔	Resektion thorakaler Venen mit Ersatz, n.n.bez.
38.35.11↔	Resektion der A. subclavia mit Anastomose	38.45.31↔	Resektion der V. cava superior mit Ersatz
38.35.12↔	Resektion des Truncus brachiocephalicus mit Anastomose	38.45.38↔	Resektion sonstiger tiefer thorakaler Venen mit Ersatz
38.35.13↔	Resektion der A. pulmonalis mit Anastomose	38.45.39↔	Resektion thorakaler Venen mit Ersatz, sonstige
38.35.19↔	Resektion von thorakalen Arterien mit Anastomose, sonstige	38.45.99↔	Resektion von thorakalen Blutgefässen mit Ersatz, sonstige
38.35.20↔	Resektion von thorakalen Venen mit Anastomose, n.n.bez.	38.46↔	Resektion von abdominalen Arterien mit Ersatz
38.35.21↔	Resektion der V. pulmonalis mit Anastomose	38.47.00↔	Resektion von abdominalen Venen mit Ersatz, n.n.bez.
38.35.22↔	Resektion der V. subclavia mit Anastomose	38.47.10↔	Resektion von tiefen abdominalen Venen mit Ersatz, n.n.bez.
38.35.23↔	Resektion der V. cava superior mit Anastomose	38.47.11↔	Resektion der V. cava inferior mit Ersatz
38.35.28↔	Resektion von thorakalen von sonstigen tiefen Venen mit Anastomose	38.47.12↔	Resektion der V. iliaca mit Ersatz
38.35.29↔	Resektion von thorakalen Venen mit Anastomose, sonstige	38.47.19↔	Resektion von tiefen abdominalen Venen mit Ersatz, sonstige
38.35.99↔	Resektion von thorakalen Gefässen mit Anastomose, sonstige	38.47.99↔	Resektion von abdominalen Venen mit Ersatz, sonstige
38.36.00↔	Resektion von abdominalen Arterien mit Anastomose, n.n.bez.	38.48.00↔	Resektion von Arterien der unteren Extremität mit Ersatz, n.n.bez.
38.36.10↔	Resektion von viszeralen Arterien mit Anastomose, n.n.bez.	38.48.10↔	Resektion der A. femoralis mit Ersatz (communis) (superficialis)
38.36.11↔	Resektion des Truncus coeliacus mit Anastomose	38.48.11↔	Resektion der A. profunda femoris mit Ersatz
38.36.12↔	Resektion der A. gastrica mit Anastomose	38.48.12↔	Resektion der A. poplitea mit Ersatz
38.36.13↔	Resektion der A. hepatica mit Anastomose	38.48.13↔	Resektion von Arterien des Unterschenkels mit Ersatz
38.36.14↔	Resektion der A. lienalis mit Anastomose	38.48.99↔	Resektion von Arterien der unteren Extremität mit Ersatz, sonstige
38.36.15↔	Resektion der A. renalis mit Anastomose	38.61↔	Sonstige Exzision von intrakraniellen Gefässen
38.36.16↔	Resektion der A. mesenterialis mit Anastomose	38.62↔	Sonstige Exzision von Gefässen an Kopf und Hals
38.36.17↔	Resektion der A. iliaca mit Anastomose	38.63.00↔	Sonstige Exzision von Gefässen der oberen Extremität, n.n.bez.
38.36.19↔	Resektion von viszeralen Arterien mit Anastomose, sonstige	38.63.10↔	Sonstige Exzision von Arterien der oberen Extremität, n.n.bez.
38.36.99↔	Resektion von abdominalen Arterien mit Anastomose, sonstige	38.63.11↔	Sonstige Exzision von Arterien der Hand
38.37.00↔	Resektion von abdominalen Venen mit Anastomose, n.n.bez.	38.63.19↔	Sonstige Exzision von Arterien der oberen Extremität, sonstige
38.37.10↔	Resektion von tiefen abdominalen Venen mit Anastomose, n.n.bez.	38.63.20↔	Sonstige Exzision von Venen der oberen Extremität, n.n.bez.
38.37.11↔	Resektion der V. cava inferior mit Anastomose	38.63.21↔	Sonstige Exzision von tiefen Venen der oberen Extremität
38.37.12↔	Resektion der V.iliaca mit Anastomose	38.63.29↔	Sonstige Exzision von Venen der oberen Extremität, sonstige
38.37.19↔	Resektion von tiefen abdominalen Venen mit Anastomose, sonstige	38.63.99↔	Sonstige Exzision von Gefässen der oberen Extremität, sonstige
38.37.99↔	Resektion von abdominalen Venen mit Anastomose, sonstige	38.64.00↔	Sonstige Exzision der Aorta, n.n.bez.
38.38.00↔	Resektion von Arterien der unteren Extremität mit Anastomose, n.n.bez.	38.64.10↔	Sonstige Exzision der thorakalen Aorta
38.38.10↔	Resektion der A. femoralis mit Anastomose (communis) (superficialis)	38.64.20↔	Sonstige Exzision der Aorta abdominalis
38.38.11↔	Resektion der A. profunda femoris mit Anastomose	38.64.99↔	Sonstige Exzision der Aorta, sonstige
38.38.12↔	Resektion der A. poplitea mit Anastomose	38.65.00↔	Sonstige Exzision von thorakalen Gefässen, n.n.bez.
38.38.99↔	Resektion von Arterien der unteren Extremität mit Anastomose, sonstige	38.65.10↔	Sonstige Exzision von thorakalen Arterien
38.41↔	Resektion von intrakraniellen Blutgefässen mit Ersatz	38.65.20↔	Sonstige Exzision von thorakalen Venen, n.n.bez.
38.42↔	Resektion von anderen Blutgefässen an Kopf und Hals mit Ersatz	38.65.21↔	Sonstige Exzision der V. cava superior
38.43.00↔	Resektion von Blutgefässen der oberen Extremität mit Ersatz, n.n.bez.	38.65.22↔	Sonstige Exzision von sonstigen tiefen thorakalen Venen
38.43.10↔	Resektion von Arterien der oberen Extremität mit Ersatz	38.65.29↔	Sonstige Exzision von thorakalen Venen, sonstige
38.43.11↔	Resektion der A. axillaris mit Ersatz	38.65.99↔	Sonstige Exzision von thorakalen Gefässen, sonstige
38.43.20↔	Resektion von Venen der oberen Extremität mit Ersatz, n.n.bez.	38.66.00↔	Sonstige Exzision von abdominalen Arterien, n.n.bez.
38.43.21↔	Resektion der V. axillaris mit Ersatz	38.66.10↔	Sonstige Exzision von viszeralen Arterien, n.n.bez.
38.43.28↔	Resektion von sonstigen tiefen Venen der oberen Extremität mit Ersatz	38.66.11↔	Sonstige Exzision des Truncus coeliacus
38.43.29↔	Resektion von Venen der oberen Extremität mit Ersatz, sonstige	38.66.12↔	Sonstige Exzision der A. gastrica
38.43.99↔	Resektion von Blutgefässen der oberen Extremität mit Ersatz, sonstige	38.66.13↔	Sonstige Exzision der A. hepatica
38.44.00↔	Resektion der Aorta abdominalis mit Ersatz, n.n.bez.	38.66.14↔	Sonstige Exzision der A. lienalis
38.44.10↔	Resektion der Aorta abdominalis, suprarenal mit Ersatz	38.66.15↔	Sonstige Exzision der A. renalis
38.44.11↔	Resektion der Aorta abdominalis, infrarenal mit Ersatz	38.66.16↔	Sonstige Exzision der A. mesenterialis
38.44.12↔	Resektion der Aorta abdominalis, juxtarenal mit Ersatz	38.66.17↔	Sonstige Exzision der A. lumbalis
38.44.99↔	Resektion der Aorta abdominalis mit Ersatz, sonstige	38.66.18↔	Sonstige Exzision der A. iliaca
38.45.00↔	Resektion von thorakalen Blutgefässen mit Ersatz, n.n.bez.	38.66.19↔	Sonstige Exzision viszeraler Arterien, sonstige
38.45.10↔	Resektion der thorakalen Aorta mit Ersatz, n.n.bez.	38.66.99↔	Sonstige Exzision abdominaler Arterien, sonstige
38.45.11↔	Resektion der Aorta ascendens oder des Aortenbogens mit Ersatz	38.67.00↔	Sonstige Exzision von abdominalen Venen, n.n.bez.
38.45.12↔	Resektion der Aorta thoracica mit Ersatz	38.67.10↔	Sonstige Exzision von tiefen abdominalen Venen, n.n.bez.
38.45.13↔	Resektion der Aorta thoracoabdominalis mit Ersatz	38.67.11↔	Sonstige Exzision der V. cava inferior
38.45.14↔	Resektion der thorakalen Aorta und Ersatz mit Hybridprothese	38.67.12↔	Sonstige Exzision der V. iliaca
38.45.19↔	Resektion der thorakalen Aorta mit Ersatz, sonstige	38.67.19↔	Sonstige Exzision von tiefen abdominalen Venen, sonstige
38.45.20↔	Resektion sonstiger thorakaler Arterien mit Ersatz, n.n.bez.	38.67.99↔	Sonstige Exzision von abdominalen Venen, sonstige
		38.68.00↔	Sonstige Exzision von Arterien der unteren Extremität, n.n.bez.
		38.68.10↔	Sonstige Exzision von Arterien des Oberschenkels
		38.68.20↔	Sonstige Exzision von Arterien des Unterschenkels und des Fußes
		38.68.99↔	Sonstige Exzision von Arterien der unteren Extremität, sonstige
		38.7x.10↔	Unterbrechung des V. cava chirurgisch, n.n.bez.
		38.7x.11↔	Einsetzen eines AntieMBOLIE-Schirmes in die V. cava, chirurgisch

38.7x.12↔	Entfernung eines Antiembolie-Schirmes in die V. cava, chirurgisch	39.23↔	Sonstiger intrathorakaler, vaskulärer Shunt oder Bypass
38.7x.13↔	Ligatur oder Plicatue der V. cava, chirurgische	39.24↔	Aorto-renaler Bypass
38.7x.19↔	Chirurgische Unterbrechung des V. cava, chirurgisch, sonstige	39.25.00↔	Aorto-iliaco-femorale Bypass, n.n.bez.
38.81↔	Sonstiger chirurgischer Verschluss von intrakraniellen Gefässen	39.25.10↔	Aorto-iliaco-femorale Bypass, aortal, n.n.bez.
38.82.00↔	Sonstiger chirurgischer Verschluss von Gefässen am Kopf und Hals, n.n.bez.	39.25.11↔	Aorto-iliacale Bypass
38.82.10↔	Sonstiger chirurgischer Verschluss von extrakraniellen Arterien an Kopf und Hals	39.25.12↔	Aorto-femorale Bypass
38.82.20↔	Sonstiger chirurgischer Verschluss von extrakraniellen Venen an Kopf und Hals, n.n.bez.	39.25.13↔	Aorto-popliteale Bypass
38.82.21↔	Sonstiger chirurgischer Verschluss der V. jugularis	39.25.14↔	Aorto-crurale Bypass
38.82.22↔	Sonstiger chirurgischer Verschluss von sonstigen tiefen extrakraniellen Venen an Kopf und Hals	39.25.19↔	Aorto-iliaco-femorale Bypass, aortal, sonstige
38.82.29↔	Sonstiger chirurgischer Verschluss von extrakraniellen Venen an Kopf und Hals, sonstige	39.25.20↔	Iliaco-femorale Bypass, n.n.bez.
38.82.99↔	Sonstiger chirurgischer Verschluss von Gefässen am Kopf und Hals, sonstige	39.25.21↔	Ilio-iliacale Bypass
38.84.00↔	Sonstiger chirurgischer Verschluss der Aorta, n.n.bez.	39.25.22↔	Ilio-femorale Bypass
38.84.10↔	Sonstiger chirurgischer Verschluss der thorakalen Aorta	39.25.23↔	Ilio-popliteale Bypass
38.84.20↔	Sonstiger chirurgischer Verschluss der Aorta abdominalis	39.25.24↔	Ilio-crurale Bypass
38.84.99↔	Sonstiger chirurgischer Verschluss der Aorta, sonstige	39.25.29↔	Iliaco-femorale Bypass, sonstige
38.85.00↔	Sonstiger chirurgischer Verschluss von anderen thorakalen Gefässen, n.n.bez.	39.25.30↔	Obturator-Bypass (extraanatomisch)
38.85.10↔	Sonstiger chirurgischer Verschluss von anderen thorakalen Arterien, n.n.bez.	39.25.99↔	Aorto-iliaco-femorale Bypass, sonstige
38.85.11↔	Sonstiger chirurgischer Verschluss der A. subclavia	39.26.00↔	Sonstiger intra-abdominaler Gefäss-Shunt oder -Bypass, n.n.bez.
38.85.12↔	Sonstiger chirurgischer Verschluss der A. pulmonalis	39.26.10↔	Sonstiger intra-abdominaler Gefäss-Shunt oder -Bypass, Viszeralarterien
38.85.13↔	Sonstiger chirurgischer Verschluss des Truncus brachiocephalicus	39.26.11↔	Sonstiger intra-abdominaler Gefäss-Shunt oder -Bypass, Aorta
38.85.19↔	Sonstiger chirurgischer Verschluss von anderen thorakalen Arterien, sonstige	39.26.12↔	Sonstiger intra-abdominaler Gefäss-Shunt oder -Bypass, A. renalis
38.85.20↔	Sonstiger chirurgischer Verschluss von thorakalen Venen, n.n.bez.	39.26.19↔	Sonstiger intra-abdominaler Gefäss-Shunt oder -Bypass, sonstige Viszeralarterien
38.85.21↔	Sonstiger chirurgischer Verschluss der V. cava superior	39.26.99↔	Sonstiger intra-abdominaler Gefäss-Shunt oder -Bypass, sonstige
38.85.22↔	Sonstiger chirurgischer Verschluss der V. pulmonalis	39.27.00↔	Arteriovenöser Shunt für Hämodialyse, n.n.bez.
38.85.23↔	Sonstiger chirurgischer Verschluss der V. subclavia	39.27.10↔	AV-Fistel für Hämodialyse
38.85.28↔	Sonstiger chirurgischer Verschluss von sonstigen tiefen thorakalen Venen	39.27.11↔	AV-Fistel mit allogenen oder alloplastischem Material für Hämodialyse
38.85.29↔	Sonstiger chirurgischer Verschluss von thorakalen Venen, sonstige	39.27.99↔	Arteriovenöser Shunt für Hämodialyse, sonstige
38.85.99↔	Sonstiger chirurgischer Verschluss von anderen thorakalen Gefässen, sonstige	39.29.00↔	Sonstiger (peripherer) Gefäss-Shunt oder -Bypass, n.n.bez.
38.88↔	Sonstiger chirurgischer Verschluss von Arterien der unteren Extremität	39.29.10↔	Gefäss-Shunt oder Bypass an Arterien der unteren Extremität, n.n.bez.
39.0x.00↔	Shunt einer systemischen zur Pulmonalarterie, n.n.bez.	39.29.11↔	Femorofemorale Gefäss-Shunt oder -Bypass
39.0x.10↔	Anastomose zwischen A. subclavia und A. pulmonalis (Blalock-Taussig)	39.29.12↔	Femoropopliteale Gefäss-Shunt oder -Bypass
39.0x.11↔	Anastomose zwischen Aorta und A. pulmonalis dextra (Waterston-Coolley)	39.29.13↔	Femorocrurale Gefäss-Shunt oder -Bypass
39.0x.12↔	Anastomose zwischen Aorta descendens und A. pulmonalis sinistra (Potts-Smith)	39.29.14↔	Femoropedale Gefäss-Shunt oder -Bypass
39.0x.13↔	Anastomose zwischen A. pulmonalis sinistra und A. pulmonalis dextra	39.29.15↔	Popliteocrurale und popliteopedale Gefäss-Shunt oder -Bypass
39.0x.20↔	Prothesenshunt zwischen A. pulmonalis und Aorta, zentral	39.29.16↔	Gefäss-Shunt oder Bypass an Arterien des Unterschenkels und des Fußes
39.0x.21↔	Prothesenshunt zwischen A. pulmonalis und Aorta, peripher	39.29.19↔	Gefäss-Shunt oder Bypass an Arterien der unteren Extremität, sonstige
39.0x.23↔	Pulmonalarterielles Banding	39.29.20↔	Gefäss-Shunt oder Bypass an Arterien der oberen Extremität
39.0x.24↔	Shunt einer systemischen zur Pulmonalarterie, Damus-Kay-Stansel-Operation	39.29.30↔	Sonstiger (peripherer) Gefäss-Shunt oder -Bypass, extraanatomisch, n.n.bez.
39.0x.99↔	Shunt einer systemischen zur Pulmonalarterie, sonstige	39.29.31↔	Subclaviafemorale Gefäss-Shunt oder Bypass
39.1↔	Intra-abdominaler venöser Shunt	39.29.32↔	Axillofemorale Gefäss-Shunt oder Bypass
39.22.00↔	Bypass zwischen Aorta, A. subclavia und A. carotis, n.n.bez.	39.29.33↔	Femorofemorale Cross-over-Bypass
39.22.10↔	Bypass an der A. carotis, n.n.bez.	39.29.39↔	Sonstiger (peripherer) Gefäss-Shunt oder -Bypass, extraanatomisch, sonstige
39.22.11↔	Bypass zwischen A. carotis und A. carotis	39.29.40↔	Gefäss-Shunt oder -Bypass an Venen
39.22.12↔	Bypass zwischen A. carotis und A. vertebralis	39.29.80↔	Temporärer intraoperativer Shunt, n.n.bez.
39.22.13↔	Bypass zwischen A. carotis und A. subclavia	39.29.81↔	Temporärer intraoperativer Shunt, arterioarteriell
39.22.14↔	Bypass zwischen A. carotis und Aorta	39.29.82↔	Temporärer intraoperativer Shunt, arteriovenös
39.22.19↔	Bypass an der A. carotis, sonstige	39.29.89↔	Temporärer intraoperativer Shunt, sonstige
39.22.20↔	Bypass an der A. subclavia, n.n.bez.	39.29.99↔	Sonstiger (peripherer) Gefäss-Shunt oder -Bypass, sonstige
39.22.21↔	Bypass zwischen A. subclavia und Aorta	39.31.00↔	Naht einer Arterie, n.n.bez.
39.22.29↔	Bypass an der A. subclavia, sonstige	39.31.10↔	Naht einer Arterie an Kopf und Hals, n.n.bez.
39.22.99↔	Bypass zwischen Aorta, A. subclavia und A. carotis, sonstige	39.31.11↔	Naht einer intrakraniellen Arterie
		39.31.19↔	Naht einer Arterie an Kopf und Hals, sonstige
		39.31.20↔	Naht einer Arterie des Oberarms, n.n.bez.
		39.31.21↔	Naht der A. axillaris
		39.31.22↔	Naht der A. brachialis
		39.31.29↔	Naht einer Arterie des Oberarms, sonstige
		39.31.30↔	Naht einer Arterie des Unterarms
		39.31.40↔	Naht einer Arterie der Hand
		39.31.50↔	Naht einer Arterie der unteren Extremität
		39.31.60↔	Naht der Aorta, n.n.bez.

39.31.61↔	Naht der thorakalen Aorta	39.56.40↔	Plastische Rekonstruktion abdominaler Arterien mit Gewebe-Patch, n.n.bez.
39.31.62↔	Naht der abdominalen Aorta	39.56.41↔	Plastische Rekonstruktion der abdominalen Aorta mit Gewebe-Patch
39.31.69↔	Naht der Aorta, sonstige	39.56.42↔	Plastische Rekonstruktion des Truncus coeliacus mit Gewebe-Patch
39.31.70↔	Naht von sonstigen thorakalen Arterien, n.n.bez.	39.56.43↔	Plastische Rekonstruktion der A. gastrica mit Gewebe-Patch
39.31.71↔	Naht der A. pulmonalis	39.56.44↔	Plastische Rekonstruktion der A. hepatica mit Gewebe-Patch
39.31.72↔	Naht des Truncus brachiocephalicus	39.56.45↔	Plastische Rekonstruktion der A. lienalis mit Gewebe-Patch
39.31.73↔	Naht der A. subclavia	39.56.46↔	Plastische Rekonstruktion der A. renalis mit Gewebe-Patch
39.31.79↔	Naht von thorakalen Arterien, sonstige	39.56.47↔	Plastische Rekonstruktion der A. mesenterica mit Gewebe-Patch
39.31.80↔	Naht von abdominalen Arterien, n.n.bez.	39.56.48↔	Plastische Rekonstruktion der A. iliaca mit Gewebe-Patch
39.31.81↔	Naht des Truncus coeliacus	39.56.49↔	Plastische Rekonstruktion abdominaler Arterien mit Gewebe-Patch, sonstige
39.31.82↔	Naht der A. gastrica	39.56.50↔	Plastische Rekonstruktion abdominaler Venen mit Gewebe-Patch, n.n.bez.
39.31.83↔	Naht der A. hepatica	39.56.51↔	Plastische Rekonstruktion der V. cava inferior mit Gewebe-Patch
39.31.84↔	Naht der A. lienalis	39.56.52↔	Plastische Rekonstruktion der V. iliaca mit Gewebe-Patch
39.31.85↔	Naht der A. renalis	39.56.59↔	Plastische Rekonstruktion abdominaler Venen mit Gewebe-Patch, sonstige
39.31.86↔	Naht der A. mesenterialis	39.56.60↔	Plastische Rekonstruktion von Gefäßen der unteren Extremität mit Gewebe-Patch, n.n.bez.
39.31.87↔	Naht der A. lumbalis	39.56.61↔	Plastische Rekonstruktion von Arterien der unteren Extremität mit Gewebe-Patch
39.31.88↔	Naht der A. iliaca	39.56.62↔	Plastische Rekonstruktion der V. femoralis und V. poplitea mit Gewebe-Patch
39.31.89↔	Naht von abdominalen Arterien, sonstige	39.56.63↔	Plastische Rekonstruktion von sonstigen tiefen Venen der unteren Extremitäten mit Gewebe-Patch
39.31.99↔	Naht einer Arterie, sonstige	39.56.64↔	Plastische Rekonstruktion von oberflächlichen Venen des Oberschenkels mit Gewebe-Patch
39.41↔	Stillung einer Blutung nach vaskulärem Eingriff	39.56.69↔	Plastische Rekonstruktion von Gefäßen der unteren Extremität mit Gewebe-Patch, sonstige
39.51.00↔	Aneurysma-Clipping, n.n.bez.	39.56.99↔	Plastische Rekonstruktion eines Blutgefäßes mit Gewebe-Patch, sonstige
39.51.11↔	Aneurysma-Clipping intrakraniell	39.57.00↔	Plastische Rekonstruktion mit synthetischem Patch Graft, n.n.bez.
39.51.99↔	Aneurysma-Clipping, sonstige	39.57.10↔	Plastische Rekonstruktion von Gefäßen an Kopf und Hals mit synthetischem Patch Graft, n.n.bez.
39.52.00↔	Sonstige Korrektur eines Aneurysmas, n.n.bez.	39.57.11↔	Plastische Rekonstruktion von intrakraniellen Gefäßen mit synthetischem Patch Graft
39.52.10↔	Sonstige Korrektur eines Aneurysmas von Blutgefäßen an Kopf und Hals, n.n.bez.	39.57.12↔	Plastische Rekonstruktion von extrakraniellen Arterien an Kopf und Hals mit synthetischem Patch Graft
39.52.11↔	Sonstige Korrektur eines Aneurysmas von intrakraniellen Blutgefäßen	39.57.13↔	Plastische Rekonstruktion der V. jugularis mit synthetischem Patch Graft
39.52.19↔	Sonstige Korrektur eines Aneurysmas von Blutgefäßen an Kopf und Hals, sonstige	39.57.19↔	Plastische Rekonstruktion von Gefäßen an Kopf und Hals mit synthetischem Patch Graft, sonstige
39.52.20↔	Sonstige Korrektur eines Aneurysmas der Aorta, n.n.bez.	39.57.20↔	Plastische Rekonstruktion von Gefäßen der oberen Extremität mit synthetischem Patch Graft, n.n.bez.
39.52.21↔	Sonstige offen chirurgische Korrektur eines Aneurysmas der Aorta ascendens, des Aortenbogens und der thorakalen Aorta	39.57.21↔	Plastische Rekonstruktion von Arterien der oberen Extremität mit synthetischem Patch Graft
39.52.22↔	Sonstige offen chirurgische Korrektur eines Aneurysmas der Aorta abdominalis	39.57.22↔	Plastische Rekonstruktion der V. subclavia, V. axillaris und V. brachiocephalica mit synthetischem Patch Graft
39.52.29↔	Sonstige Korrektur eines Aneurysmas der Aorta, sonstige	39.57.23↔	Plastische Rekonstruktion von sonstigen tiefen Venen der oberen Extremitäten mit synthetischem Patch Graft
39.53↔	Verschluss einer arteriovenösen Fistel	39.57.29↔	Plastische Rekonstruktion von Gefäßen der oberen Extremität mit synthetischem Patch Graft, sonstige
39.54.00↔	Re-entry Operation, n.n.bez.	39.57.30↔	Plastische Rekonstruktion von thorakalen Gefäßen mit synthetischem Patch Graft, n.n.bez.
39.54.10↔	Re-entry Operation, thorakale Aorta	39.57.31↔	Plastische Rekonstruktion der thorakalen Aorta mit synthetischem Patch Graft
39.54.20↔	Re-entry Operation, Aorta abdominalis	39.57.32↔	Plastische Rekonstruktion der V. pulmonalis mit synthetischem Patch Graft
39.54.99↔	Re-entry Operation, sonstige	39.57.33↔	Plastische Rekonstruktion der V. cava superior mit synthetischem Patch Graft
39.55↔	Reimplantation eines abgerirrenden Nierengefäßes	39.57.39↔	Plastische Rekonstruktion von thorakalen Gefäßen mit synthetischem Patch Graft, sonstige
39.56.00↔	Plastische Rekonstruktion eines Blutgefäßes mit Gewebe-Patch, n.n.bez.	39.57.40↔	Plastische Rekonstruktion abdominaler Arterien mit synthetischem Patch Graft, n.n.bez.
39.56.10↔	Plastische Rekonstruktion von Gefäßen an Kopf und Hals mit Gewebe-Patch, n.n.bez.	39.57.41↔	Plastische Rekonstruktion der abdominalen Aorta mit synthetischem Patch Graft
39.56.11↔	Plastische Rekonstruktion von intrakraniellen Gefäßen mit Gewebe-Patch		
39.56.12↔	Plastische Rekonstruktion der V. jugularis mit Gewebe-Patch		
39.56.19↔	Plastische Rekonstruktion von Gefäßen an Kopf und Hals mit Gewebe-Patch, sonstige		
39.56.20↔	Plastische Rekonstruktion von Gefäßen der oberen Extremität mit Gewebe-Patch, n.n.bez.		
39.56.21↔	Plastische Rekonstruktion von Arterien der oberen Extremität mit Gewebe-Patch		
39.56.22↔	Plastische Rekonstruktion der V. subclavia, V. axillaris und V. brachiocephalica mit Gewebe-Patch		
39.56.23↔	Plastische Rekonstruktion von sonstigen tiefen Venen der oberen Extremitäten mit Gewebe-Patch		
39.56.29↔	Plastische Rekonstruktion von Gefäßen der oberen Extremität mit Gewebe-Patch, sonstige		
39.56.30↔	Plastische Rekonstruktion von thorakalen Gefäßen mit Gewebe-Patch, n.n.bez.		
39.56.31↔	Plastische Rekonstruktion der thorakalen Aorta mit Gewebe-Patch		
39.56.32↔	Plastische Rekonstruktion der V. pulmonalis mit Gewebe-Patch		
39.56.33↔	Plastische Rekonstruktion der V. cava superior mit Gewebe-Patch		
39.56.39↔	Plastische Rekonstruktion von thorakalen Gefäßen mit Gewebe-Patch, sonstige		

39.57.42↔	Plastische Rekonstruktion des Truncus coeliacus mit synthetischem Patch Graft	39.59.48↔	Sonstige plastische Rekonstruktion von sonstigen tiefen Venen der oberen Extremität
39.57.43↔	Plastische Rekonstruktion der A. gastrica mit synthetischem Patch Graft	39.59.49↔	Sonstige plastische Rekonstruktion von Gefäßen der oberen Extremität, sonstige
39.57.44↔	Plastische Rekonstruktion der A. hepatica mit synthetischem Patch Graft	39.59.50↔	Sonstige plastische Rekonstruktion von thorakalen Gefäßen, n.n.bez.
39.57.45↔	Plastische Rekonstruktion der A. lienalis mit synthetischem Patch Graft	39.59.51↔	Sonstige plastische Rekonstruktion der thorakalen Aorta
39.57.46↔	Plastische Rekonstruktion der A. renalis mit synthetischem Patch Graft	39.59.52↔	Sonstige plastische Rekonstruktion der A. pulmonalis
39.57.47↔	Plastische Rekonstruktion der A. mesenterica mit synthetischem Patch Graft	39.59.53↔	Sonstige plastische Rekonstruktion von thorakalen Arterien, sonstige
39.57.48↔	Plastische Rekonstruktion der A. iliaca mit synthetischem Patch Graft	39.59.54↔	Sonstige plastische Rekonstruktion der V. pulmonalis
39.57.49↔	Plastische Rekonstruktion abdominaler Arterien mit synthetischem Patch Graft, sonstige	39.59.55↔	Sonstige plastische Rekonstruktion der V. cava superior
39.57.50↔	Plastische Rekonstruktion abdominaler Venen mit synthetischem Patch Graft, n.n.bez.	39.59.59↔	Sonstige plastische Rekonstruktion von thorakalen Gefäßen, sonstige
39.57.51↔	Plastische Rekonstruktion der V. cava inferior mit synthetischem Patch Graft	39.59.60↔	Sonstige plastische Rekonstruktion von abdominalen Arterien, n.n.bez.
39.57.52↔	Plastische Rekonstruktion der V. iliaca mit synthetischem Patch Graft	39.59.61↔	Sonstige plastische Rekonstruktion der abdominalen Aorta
39.57.59↔	Plastische Rekonstruktion abdominaler Venen mit synthetischem Patch Graft, sonstige	39.59.62↔	Sonstige plastische Rekonstruktion des Truncus coeliacus
39.57.60↔	Plastische Rekonstruktion von Gefäßen der unteren Extremität mit synthetischem Patch Graft, n.n.bez.	39.59.63↔	Sonstige plastische Rekonstruktion der A. gastrica
39.57.61↔	Plastische Rekonstruktion von Arterien der unteren Extremität mit synthetischem Patch Graft	39.59.64↔	Sonstige plastische Rekonstruktion A. hepatica
39.57.62↔	Plastische Rekonstruktion der V. femoralis und V.poplitea mit synthetischem Patch Graft	39.59.65↔	Sonstige plastische Rekonstruktion der A. lienalis
39.57.63↔	Plastische Rekonstruktion von sonstigen tiefen Venen der unteren Extremitäten mit synthetischem Patch Graft	39.59.66↔	Sonstige plastische Rekonstruktion der A. renalis
39.57.64↔	Plastische Rekonstruktion von oberflächlichen Venen des Oberschenkels mit synthetischem Patch Graft	39.59.67↔	Sonstige plastische Rekonstruktion der A. mesenterica
39.57.69↔	Plastische Rekonstruktion von Gefäßen der unteren Extremität mit synthetischem Patch Graft, sonstige	39.59.68↔	Sonstige plastische Rekonstruktion der A. iliaca
39.57.99↔	Plastische Rekonstruktion mit synthetischem Patch Graft, sonstige	39.59.69↔	Sonstige plastische Rekonstruktion von abdominalen Arterien, sonstige
39.58↔	Plastische Rekonstruktion eines Blutgefässes mit Patch Graft n.n.bez.	39.59.70↔	Sonstige plastische Rekonstruktion von abdominalen Venen, n.n.bez.
39.59.10↔	Transposition von Arterien, n.n.bez.	39.59.71↔	Sonstige plastische Rekonstruktion der V. cava inferior
39.59.11↔	Transposition der extrakraniellen A. vertebralis	39.59.72↔	Sonstige plastische Rekonstruktion der V. iliaca
39.59.12↔	Transposition von sonstigen extrakraniellen Arterien an Kopf und Hals	39.59.79↔	Sonstige plastische Rekonstruktion von abdominalen Venen, sonstige
39.59.13↔	Transposition von Arterien der oberen Extremität	39.59.80↔	Sonstige plastische Rekonstruktion von Gefäßen der unteren Extremität, n.n.bez.
39.59.14↔	Transposition von thorakalen Arterien	39.59.81↔	Sonstige plastische Rekonstruktion von Arterien der unteren Extremität
39.59.15↔	Transposition der A. gastrica, A. hepatica und A. lienalis	39.59.82↔	Sonstige plastische Rekonstruktion der V. femoralis
39.59.16↔	Transposition der A. renalis	39.59.83↔	Sonstige plastische Rekonstruktion der V. poplitea
39.59.17↔	Transposition der A. mesenterica	39.59.88↔	Sonstige plastische Rekonstruktion von sonstigen tiefen Venen der unteren Extremität
39.59.18↔	Transposition sonstiger viszeraler Arterien	39.59.89↔	Sonstige plastische Rekonstruktion von Gefäßen der unteren Extremität, sonstige
39.59.19↔	Transposition der A. iliaca	39.59.90↔	Sonstige plastische Rekonstruktion eines Gefässes, Venenklappenplastik
39.59.20↔	Transposition von sonstigen abdominalen Arterien	39.71.00↔	Endovaskuläre Implantation eines Grafts in Aorta abdominalis, n.n.bez.
39.59.21↔	Transposition von Arterien der unteren Extremität	39.71.10↔	Endovaskuläre Implantation eines Grafts in Aorta abdominalis, aortobiliakal, ohne Fenestrierung oder Seitenarm
39.59.29↔	Transposition von Arterien, sonstige	39.71.11↔	Endovaskuläre Implantation eines Grafts in Aorta abdominalis, aortobiliakal, mit Fenestrierung oder Seitenarm
39.59.30↔	Sonstige plastische Rekonstruktion von Gefässen an Kopf und Hals, n.n.bez.	39.71.12↔	Endovaskuläre Implantation eines Grafts in Aorta abdominalis, Bifurkationsprothese, aortobiliakal, ohne Fenestrierung oder Seitenarm
39.59.31↔	Sonstige plastische Rekonstruktion eines intrakraniellen Gefässes	39.71.13↔	Endovaskuläre Implantation eines Grafts in Aorta abdominalis, Bifurkationsprothese, aortobiliakal, mit Fenestrierung oder Seitenarm
39.59.32↔	Sonstige plastische Rekonstruktion der extrakraniellen A. vertebralis	39.71.14↔	Endovaskuläre Implantation eines Grafts in Aorta abdominalis, Rohrprothese, aortobiliakal, ohne Fenestrierung oder Seitenarm
39.59.33↔	Sonstige plastische Rekonstruktion von extrakraniellen Arterien an Kopf und Hals, sonstige	39.71.15↔	Endovaskuläre Implantation eines Grafts in Aorta abdominalis, Rohrprothese, aortobiliakal, mit Fenestrierung oder Seitenarm
39.59.34↔	Sonstige plastische Rekonstruktion der V. jugularis	39.71.99↔	Endovaskuläre Implantation eines Grafts in Aorta abdominalis, sonstige
39.59.39↔	Sonstige plastische Rekonstruktion von Gefässen an Kopf und Hals, sonstige	39.72.00↔	Endovaskuläre plastische Rekonstruktion oder Okklusion von Gefässen am Kopf und Hals, n.n.bez.
39.59.40↔	Sonstige plastische Rekonstruktion von Gefäßen der oberen Extremität, n.n.bez.	39.72.10↔	Selektive Embolisation von intrakraniellen Gefäßen, n.n.bez.
39.59.41↔	Sonstige plastische Rekonstruktion von Arterien der oberen Extremität	39.72.11↔	Selektive Embolisation von intrakraniellen Gefäßen mit Partikeln oder Metallspiralen
39.59.42↔	Sonstige plastische Rekonstruktion der V. subclavia, V. axillaris und V. brachiocephalica	39.72.12↔	Selektive Embolisation von intrakraniellen Gefäßen mit embolisierenden Flüssigkeiten, ablösbaren Ballons oder Schirmen
		39.72.13↔	Selektive Embolisation von intrakraniellen Gefässen durch Stents als Flow-Diverter

39.72.14↔	Selektive Embolisation von intrakraniellen Gefäßen mit adhäsivem Embolisat	39.79.35↔	Selektive Embolisation mit embolisierenden Flüssigkeiten von viszeralen Gefäßen
39.72.19↔	Selektive Embolisation von intrakraniellen Gefäßen, sonstige	39.79.36↔	Selektive Embolisation mit embolisierenden Flüssigkeiten von abdominalen Gefäßen
39.72.20↔	Selektive Embolisation von extrakraniellen Gefäßen des Kopfes und des Halses, n.n.bez.	39.79.38↔	Selektive Embolisation mit embolisierenden Flüssigkeiten von spinalen Gefäßen
39.72.21↔	Selektive Embolisation von extrakraniellen Gefäßen des Kopfes und des Halses mit Partikeln oder Metallspiralen	39.79.39↔	Selektive Embolisation mit embolisierenden Flüssigkeiten von sonstigen Gefäßen, sonstige
39.72.22↔	Selektive Embolisation von extrakraniellen Gefäßen des Kopfes und des Halses mit embolisierenden Flüssigkeiten, ablösbaren Ballons oder Schirmen	39.79.40↔	Selektive Embolisation mit ablösbaren Ballons von sonstigen Gefäßen, n.n.bez.
39.72.24↔	Selektive Embolisation von extrakraniellen Gefäßen des Kopfes und des Halses mit adhäsivem Embolisat	39.79.41↔	Selektive Embolisation mit ablösbaren Ballons von Gefäßen der oberen Extremitäten
39.72.29↔	Selektive Embolisation von extrakraniellen Gefäßen des Kopfes und des Halses, sonstige	39.79.42↔	Selektive Embolisation mit ablösbaren Ballons der Aorta
39.72.30↔	Perkutan-transluminale Embolisation einer Gefäßmissbildung durch Mikrokatheter, n.n.bez.	39.79.43↔	Selektive Embolisation mit ablösbaren Ballons des Ductus arteriosus apertus
39.72.31↔	Perkutan-transluminale Embolisation einer Gefäßmissbildung durch Mikrokatheter, Verwendung von einem Mikrokatheter	39.79.44↔	Selektive Embolisation mit ablösbaren Ballons von thorakalen Gefäßen
39.72.32↔	Perkutan-transluminale Embolisation einer Gefäßmissbildung durch Mikrokatheter, Verwendung von zwei Mikrokathetern	39.79.45↔	Selektive Embolisation mit ablösbaren Ballons von viszeralen Gefäßen
39.72.33↔	Perkutan-transluminale Embolisation einer Gefäßmissbildung durch Mikrokatheter, Verwendung von drei Mikrokathetern	39.79.46↔	Selektive Embolisation mit ablösbaren Ballons von abdominalen Gefäßen
39.72.34↔	Perkutan-transluminale Embolisation einer Gefäßmissbildung durch Mikrokatheter, Verwendung von vier Mikrokathetern	39.79.47↔	Selektive Embolisation mit ablösbaren Ballons von spinalen Gefäßen
39.72.35↔	Perkutan-transluminale Embolisation einer Gefäßmissbildung durch Mikrokatheter, Verwendung von fünf Mikrokathetern	39.79.48↔	Selektive Embolisation mit ablösbaren Ballons von Gefäßen der unteren Extremitäten
39.72.39↔	Perkutan-transluminale Embolisation einer Gefäßmissbildung durch Mikrokatheter, Verwendung von mehr Mikrokathetern	39.79.49↔	Selektive Embolisation mit ablösbaren Ballons von sonstigen Gefäßen, sonstige
39.72.99↔	Endovaskuläre plastische Rekonstruktion oder Okklusion von Gefäßen am Kopf und Hals, sonstige	39.79.50↔	Selektive Embolisation mit Schirmen von sonstigen Gefäßen, n.n.bez.
39.73.00↔	Endovaskuläre Implantation eines Grafts an der thorakalen Aorta, n.n.bez.	39.79.51↔	Selektive Embolisation mit Schirmen von Gefäßen der oberen Extremitäten
39.73.10↔	Endovaskuläre Implantation eines Grafts in die Aorta thoracica, ohne Fenestrierung oder Seitenarm	39.79.52↔	Selektive Embolisation mit Schirmen der Aorta
39.73.11↔	Endovaskuläre Implantation eines Grafts in die Aorta thoracica, mit Fenestrierung oder Seitenarm	39.79.53↔	Selektive Embolisation mit Schirmen des Ductus arteriosus apertus
39.73.20↔	Endovaskuläre Implantation eines Grafts in die Aorta thoracoabdominalis	39.79.54↔	Selektive Embolisation mit Schirmen von thorakalen Gefäßen
39.73.99↔	Endovaskuläre Implantation eines Grafts an der thorakalen Aorta, sonstige	39.79.55↔	Selektive Embolisation mit Schirmen von viszeralen Gefäßen
39.79.11↔	Endovaskuläre Implantation eines Grafts an Viszeralgefäßen	39.79.56↔	Selektive Embolisation mit Schirmen von abdominalen Gefäßen
39.79.12↔	Endovaskuläre Implantation eines Grafts an Gefäßen des Beckens	39.79.57↔	Selektive Embolisation mit Schirmen von Gefäßen der unteren Extremitäten
39.79.13↔	Endovaskuläre Implantation eines Grafts an abdominalen Gefäßen	39.79.58↔	Selektive Embolisation mit Schirmen von spinalen Gefäßen
39.79.19↔	Endovaskuläre Implantation eines Grafts an sonstigen Gefäßen, sonstige	39.79.59↔	Selektive Embolisation mit Schirmen von sonstigen Gefäßen, sonstige
39.79.20↔	Coil-Embolisation oder -Verschluss von sonstigen Gefäßen, n.n.bez.	39.79.60↔	Selektive Embolisation mit Partikeln von sonstigen Gefäßen, n.n.bez.
39.79.21↔	Coil-Embolisation oder -Verschluss von Gefäßen der oberen Extremitäten	39.79.61↔	Selektive Embolisation mit Partikeln von Gefäßen der oberen Extremitäten
39.79.22↔	Coil-Embolisation oder -Verschluss der Aorta	39.79.62↔	Selektive Embolisation mit Partikeln der Aorta
39.79.23↔	Coil-Embolisation oder -Verschluss des Ductus arteriosus apertus	39.79.63↔	Selektive Embolisation mit Partikeln des Ductus arteriosus apertus
39.79.24↔	Coil-Embolisation oder -Verschluss von thorakalen Gefäßen	39.79.64↔	Selektive Embolisation mit Partikeln von thorakalen Gefäßen
39.79.25↔	Coil-Embolisation oder -Verschluss von viszeralen Gefäßen	39.79.65↔	Selektive Embolisation mit Partikeln von viszeralen Gefäßen
39.79.26↔	Coil-Embolisation oder -Verschluss von abdominalen Gefäßen	39.79.66↔	Selektive Embolisation mit Partikeln von abdominalen Gefäßen
39.79.27↔	Coil-Embolisation oder -Verschluss von Gefäßen der unteren Extremitäten	39.79.67↔	Selektive Embolisation mit Partikeln von Gefäßen der unteren Extremitäten
39.79.28↔	Coil-Embolisation oder -Verschluss von spinalen Gefäßen	39.79.68↔	Selektive Embolisation mit Partikeln von spinalen Gefäßen
39.79.29↔	Coil-Embolisation oder -Verschluss von sonstigen Gefäßen, sonstige	39.79.69↔	Selektive Embolisation mit Partikeln von sonstigen Gefäßen, sonstige
39.79.30↔	Selektive Embolisation mit embolisierenden Flüssigkeiten von sonstigen Gefäßen, n.n.bez.	39.79.70↔	Kathetertechnischer Verschluss von Arterien mittels Laser, sonstigen Gefäßen, n.n.bez.
39.79.31↔	Selektive Embolisation mit embolisierenden Flüssigkeiten von Gefäßen der oberen Extremitäten	39.79.71↔	Kathetertechnischer Verschluss mittels Laser, an Arterien der oberen Extremitäten
39.79.32↔	Selektive Embolisation mit embolisierenden Flüssigkeiten der Aorta	39.79.72↔	Kathetertechnischer Verschluss mittels Laser, an der Aorta
39.79.33↔	Selektive Embolisation mit embolisierenden Flüssigkeiten des Ductus arteriosus apertus	39.79.74↔	Kathetertechnischer Verschluss mittels Laser, an thorakalen Gefäßen
39.79.34↔	Selektive Embolisation mit embolisierenden Flüssigkeiten von thorakalen Gefäßen	39.79.75↔	Kathetertechnischer Verschluss mittels Laser, an Gefäßen der unteren Extremitäten
		39.79.76↔	Kathetertechnischer Verschluss mittels Laser, an viszeralen Gefäßen
		39.79.77↔	Kathetertechnischer Verschluss mittels Laser, an abdominalen Gefäßen
		39.79.79↔	Kathetertechnischer Verschluss von Arterien mittels Laser, sonstigen Gefäßen, sonstige

39.79.80↔	Kathetertechnischer Verschluss von Arterien mittels Radiofrequenz sonstigen Gefäßen, n.n.bez.	39.8x.31↔	Revision (ohne Wechsel) einer (von) Elektrode(n) zur Aktivierung des Baroreflexes
39.79.81↔	Kathetertechnischer Verschluss mittels Radiofrequenz an Arterien der oberen Extremitäten	39.8x.32↔	Entfernen einer (von) Elektrode(n) zur Aktivierung des Baroreflexes
39.79.82↔	Kathetertechnischer Verschluss mittels Radiofrequenz an der Aorta	39.8x.99↔	Operationen am Glomus caroticum, Sinus caroticus und anderen Paraganglien, sonstige
39.79.84↔	Kathetertechnischer Verschluss mittels Radiofrequenz an thorakalen Gefäßen	39.99.10↔	Aortopexie
39.79.85↔	Kathetertechnischer Verschluss mittels Radiofrequenz an Gefäßen der unteren Extremitäten	39.99.20↔	Operationen bei kongenitalen Gefäßanomalien, n.n.bez.
39.79.86↔	Kathetertechnischer Verschluss mittels Radiofrequenz an viszeralen Gefäßen	39.99.21↔	Operationen bei kongenitaler Anomalie des Aortenisthmus (Stenose) oder bei unterbrochenem Aortenbogen
39.79.87↔	Kathetertechnischer Verschluss mittels Radiofrequenz an abdominalen Gefäßen	39.99.22↔	Operationen bei kongenitalen Anomalien der A. oder V. pulmonalis oder bei A. lusoria
39.79.89↔	Kathetertechnischer Verschluss mittels Radiofrequenz an sonstigen Gefäßen, sonstige	39.99.23↔	Operationen bei kongenitalen Anomalien der V. cava
39.8x.00↔	Operationen am Glomus caroticum, Sinus caroticus und anderen Paraganglien, n.n.bez.	39.99.24↔	Operationen bei kongenitalen Kollateralgefäßen und Unifokalisierung
39.8x.10↔	Exploration des Glomus caroticum und anderer Paraganglien	39.99.30↔	Katheterinterventioneller Verschluss des Ductus arteriosus Botalli, n.n.bez
39.8x.11↔	Exzision des Glomus caroticum und anderer Paraganglien	39.99.31↔	Katheterinterventioneller Verschluss des Ductus arteriosus Botalli, mit Coil
39.8x.21↔	Revision (ohne Wechsel) eines Impulsgenerators zur Aktivierung des Baroreflexes	39.99.32↔	Katheterinterventioneller Verschluss des Ductus arteriosus Botalli, mit Amplatz-Ductus-Occluder
39.8x.22↔	Entfernen eines Impulsgenerators zur Aktivierung des Baroreflexes	39.99.38↔	Katheterinterventioneller Verschluss des Ductus arteriosus Botalli, sonstige
39.8x.30↔	Implantation oder Ersetzen einer (von) Elektrode(n) zur Aktivierung des Baroreflexes	39.99.39↔	Operationen bei sonstigen kongenitalen Gefäßanomalien

Prozedur F05-5

35.10↔	Valvuloplastik am offenen Herzen, ohne Ersatz, Klappe nicht bezeichnet	35.26.99↔	Sonstiger Pulmonalklappenersatz, sonstige
35.12.00↔	Valvuloplastik der Mitralklappe am offenen Herzen, ohne Ersatz, n.n.bez.	35.29.00↔	Herzklappenersatz, sonstige Klappe, n.n.bez.
35.12.10↔	Valvulotomie der Mitralklappe am offenen Herzen	35.29.10↔	Ersatz der AV-Klappe bei kongenitalen Klappenanomalien des Herzens
35.12.11↔	Segelrekonstruktion der Mitralklappe am offenen Herzen	35.29.20↔	Ersatz der Truncus-Klappe bei kongenitalen Klappenanomalien des Herzens
35.12.20↔	Rekonstruktion der Mitralklappe am offenen Herzen, ohne Ersatz, bei kongenitalen Klappenanomalien des Herzens	35.29.99↔	Herzklappenersatz, sonstige Klappe, sonstige
35.12.99↔	Valvuloplastik der Mitralklappe am offenen Herzen, ohne Ersatz, sonstige	35.31↔	Papillarmuskeloperation
35.13.00↔	Valvuloplastik der Pulmonalklappe am offenen Herzen, ohne Ersatz, n.n.bez.	35.32↔	Sehnenfaden-Operation
35.13.10↔	Valvulotomie der Pulmonalklappe am offenen Herzen	35.33.00↔	Anuloplastik, n.n.bez.
35.13.20↔	Rekonstruktion der Pulmonalklappe am offenen Herzen, ohne Ersatz, bei kongenitalen Klappenanomalien des Herzens	35.33.10↔	Anuloplastik der Mitralklappe, n.n.bez.
35.13.99↔	Valvuloplastik der Pulmonalklappe am offenen Herzen, ohne Ersatz, sonstige	35.33.11↔	Anuloplastik der Mitralklappe, offen
35.14.00↔	Valvuloplastik der Trikuspidalklappe am offenen Herzen, ohne Ersatz, n.n.bez.	35.33.19↔	Anuloplastik der Mitralklappe, sonstige
35.14.10↔	Valvulotomie der Trikuspidalklappe am offenen Herzen	35.33.20↔	Anuloplastik der Pulmonalklappe, n.n.bez.
35.14.11↔	Segelrekonstruktion der Trikuspidalklappe am offenen Herzen	35.33.21↔	Anuloplastik der Pulmonalklappe, offen
35.14.20↔	Rekonstruktion der Trikuspidalklappe am offenen Herzen, ohne Ersatz, bei kongenitalen Klappenanomalien des Herzens	35.33.29↔	Anuloplastik der Pulmonalklappe, sonstige
35.14.99↔	Valvuloplastik der Trikuspidalklappe am offenen Herzen, ohne Ersatz, sonstige	35.33.30↔	Anuloplastik der Trikuspidalklappe, n.n.bez.
35.19.00↔	Valvuloplastik am offenen Herzen, ohne Ersatz, sonstige Klappe, n.n.bez.	35.33.31↔	Anuloplastik der Trikuspidalklappe, offen
35.19.10↔	Rekonstruktion einer AV-Klappe am offenen Herzen, ohne Ersatz, bei kongenitalen Klappenanomalien des Herzens	35.33.39↔	Anuloplastik der Trikuspidalklappe, sonstige
35.19.11↔	Rekonstruktion einer Truncusklappe am offenen Herzen, ohne Ersatz, bei kongenitalen Klappenanomalien des Herzens	35.33.99↔	Anuloplastik, sonstige
35.19.99↔	Valvuloplastik am offenen Herzen, ohne Ersatz, sonstige Klappe, sonstige	35.35.00↔	Operationen an den Trabeculae carneae cordis, n.n.bez.
35.25.00↔	Pulmonalklappenersatz mit Graft, n.n.bez.	35.35.10↔	Subvalvuläre fibröse oder muskuläre Resektion an der Aortenklappe
35.25.10↔	Pulmonalklappenersatz mit Graft, Bioprothese	35.35.99↔	Operationen an den Trabeculae carneae cordis, sonstige
35.25.20↔	Implantation einer klappentragenden Gefäßprothese, biologische Pulmonalklappe	35.39.00↔	Operationen an anderen an die Herzklappen angrenzende Strukturen, n.n.bez.
35.25.99↔	Pulmonalklappenersatz mit Graft, sonstige	35.39.10↔	Supravalvuläre Resektion, Herzklappe, n.n.bez.
35.26.00↔	Sonstiger Pulmonalklappenersatz, n.n.bez.	35.39.11↔	Supravalvuläre Resektion, Aortenklappe
35.26.10↔	Minimal-invasive Implantation einer Pulmonalklappe, n.n.bez.	35.39.12↔	Supravalvuläre Resektion, Pulmonalklappe
35.26.19↔	Minimal-invasive Implantation einer Pulmonalklappe, sonstige	35.39.19↔	Supravalvuläre Resektion, sonstige Herzklappe
35.26.20↔	Implantation einer klappentragenden Gefäßprothese, mechanische Pulmonalklappe	35.39.99↔	Operationen an anderen an die Herzklappen angrenzende Strukturen, sonstige
		35.41.00↔	Vergrosserung eines bestehenden Vorhofseptumdefektes, n.n.bez.
		35.41.10↔	Vergrosserung eines bestehenden Vorhofseptumdefektes, offene Technik
		35.41.20↔	Vergrosserung eines bestehenden Vorhofseptumdefektes, geschlossene Technik
		35.41.99↔	Vergrosserung eines bestehenden Vorhofseptumdefektes, sonstige
		35.42.00↔	Bildung von Herzseptumdefekten, n.n.bez.
		35.42.10↔	Bildung von Herzseptumdefekten, offene Technik
		35.42.20↔	Bildung von Herzseptumdefekten, geschlossene Technik

35.42.99↔	Bildung von Herzseptumdefekten, sonstige	36.10.13↔	Aortokoronarer Bypass zur Myokard-Revaskularisation mit Verstärkungstechnik des venösen Grafts, n.n.bez.
35.43.00↔	Vergrosserung eines bestehenden Ventrikelseptumdefektes, n.n.bez.	36.10.19↔	Aortokoronarer Bypass zur Myokard-Revaskularisation, sonstige Technik
35.43.10↔	Vergrosserung eines bestehenden Ventrikelseptumdefektes, offene Technik	36.10.99↔	Aortokoronarer Bypass zur Myokard-Revaskularisation, sonstige
35.43.20↔	Vergrosserung eines bestehenden Ventrikelseptumdefektes, geschlossene Technik	36.11.00↔	(Aorto)koronarer Bypass an einer einzelnen Koronararterie, n.n.bez.
35.43.99↔	Vergrosserung eines bestehenden Ventrikelseptumdefektes, sonstige	36.11.11↔	(Aorto)koronarer Bypass an einer einzelnen Koronararterie, konventionell Technik
35.50↔	Korrektur von nicht näher bezeichnetem Herzseptumdefekt mit Prothese	36.11.12↔	(Aorto)koronarer Bypass an einer einzelnen Koronararterie, durch minimalinvasive Technik
35.51↔	Korrektur eines Vorhofseptumdefektes mit Prothese, offene Technik	36.11.13↔	Aortokoronarer Bypass an einer Koronararterie mit Verstärkungstechnik des venösen Grafts
35.53↔	Korrektur eines Ventrikelseptumdefektes mit Prothese, offener Zugang	36.11.19↔	(Aorto)koronarer Bypass an einer einzelnen Koronararterie, sonstige Technik
35.54↔	Korrektur von Endokardkissendefekten (AV-Kanal) mit Prothese	36.11.99↔	(Aorto)koronarer Bypass an einer einzelnen Koronararterie, sonstige
35.60↔	Korrektur eines nicht bezeichneten Herzseptumdefektes mit Bio-Graft	36.12.00↔	(Aorto)koronarer Bypass an zwei Koronararterien, n.n.bez.
35.61↔	Korrektur eines Vorhofseptumdefektes mit Bio-Graft	36.12.11↔	(Aorto)koronarer Bypass an zwei Koronararterien, konventionell Technik
35.62↔	Korrektur eines Ventrikelseptumdefektes mit Bio-Graft	36.12.12↔	(Aorto)koronarer Bypass an zwei Koronararterien, durch minimalinvasive Technik
35.63↔	Korrektur von Endokardkissendefekten (AV-Kanal) mit Bio-Graft	36.12.13↔	Aortokoronarer Bypass an zwei Koronararterien mit Verstärkungstechnik des venösen Grafts
35.70↔	Sonstige nicht näher bezeichnete Korrektur von nicht näher bezeichneten Herzseptumdefekten	36.12.19↔	(Aorto)koronarer (Aorto)koronarer Bypass an zwei Koronararterien, sonstige Technik
35.71↔	Sonstige nicht näher bezeichnete Korrektur eines Vorhofseptumdefektes	36.12.99↔	(Aorto)koronarer Bypass an zwei Koronararterien, sonstige
35.72.00↔	Korrektur eines Ventrikelseptumdefektes, n.n.bez.	36.13.00↔	(Aorto)koronarer Bypass an drei Koronararterien, n.n.bez.
35.72.10↔	Verschluss eines erworbenen Ventrikelseptumdefektes	36.13.11↔	(Aorto)koronarer Bypass an drei Koronararterien, konventionell Technik
35.72.99↔	Korrektur eines Ventrikelseptumdefektes, sonstige	36.13.12↔	(Aorto)koronarer Bypass an drei Koronararterien, durch minimalinvasive Technik
35.73↔	Sonstige und nicht näher bezeichnete Korrektur von Endokardkissendefekten (AV-Kanal)	36.13.13↔	Aortokoronarer Bypass an drei Koronararterien mit Verstärkungstechnik des venösen Grafts
35.81↔	Totalkorrektur einer Fallot-Tetralogie	36.13.19↔	(Aorto)koronarer Bypass an drei Koronararterien, sonstige Technik
35.82↔	Totalkorrektur von total falsch mündenden Pulmonalvenen	36.13.99↔	(Aorto)koronarer Bypass an drei Koronararterien, sonstige
35.83↔	Totale Rekonstruktion des Truncus arteriosus	36.14.00↔	(Aorto)koronarer (Aorto)koronarer Bypass an vier und mehr Koronararterien, n.n.bez.
35.84↔	Totalkorrektur der Transposition der grossen Gefässe, nicht andernorts klassifiziert	36.14.11↔	(Aorto)koronarer Bypass an vier und mehr Koronararterien, konventionell Technik
35.91↔	Interatriale Transposition des venösen Rückflusses	36.14.12↔	(Aorto)koronarer Bypass an vier und mehr Koronararterien, durch minimalinvasive Technik
35.92↔	Erzeugen eines Conduits zwischen rechtem Ventrikel und Pulmonalarterie	36.14.13↔	Aortokoronarer Bypass an vier Koronararterien mit Verstärkungstechnik des venösen Grafts
35.93↔	Erzeugen eines Conduits zwischen linkem Ventrikel und Aorta	36.14.19↔	(Aorto)koronarer (Aorto)koronarer Bypass an vier und mehr Koronararterien, sonstige Technik
35.94↔	Erzeugen eines Conduits zwischen Vorhof und Pulmonalarterie	36.14.99↔	(Aorto)koronarer (Aorto)koronarer Bypass an vier und mehr Koronararterien, sonstige
35.98.00↔	Sonstige Operationen an Herzsepten, n.n.bez.	36.15↔	Einfacher Bypass zwischen A. mammaria interna und Koronararterien
35.98.10↔	Perkutanen-transluminalen Verschluss eines Vorhofseptumdefektes, n.n.bez.	36.16↔	Zweifacher A. mammaria interna-Koronararterien Bypass
35.98.19↔	Perkutanen-transluminalen Verschluss eines Vorhofseptumdefektes, sonstige	36.39.00↔	Sonstige Herz-Revaskularisation, n.n.bez.
35.98.30↔	Perkutanen-transluminalen Verschluss eines Ventrikelseptumdefektes	36.39.10↔	Herz-Revaskularisation durch Koronararterienpatch
35.98.99↔	Sonstige Operationen an Herzsepten, sonstige	36.39.11↔	Revision eines Koronararterienbypass
35.99.00↔	Sonstige Operationen an Herzklappen, n.n.bez.	36.39.12↔	Neuanlage eines Koronararterienbypass
35.99.10↔	Sonstige Operationen bei kongenitalen Klappenanomalien des Herzens, n.n.bez.	36.39.13↔	Transposition von Koronararterien
35.99.11↔	Sonstige Operationen bei kongenitalen Klappenanomalien des Herzens, Aortenklappe	36.39.14↔	Herz-Revaskularisation mit freiem A. mammaria interna-Transplantat (IMA-Transplantat)
35.99.12↔	Sonstige Operationen bei kongenitalen Klappenanomalien des Herzens, Mitralklappe	36.39.99↔	Sonstige Herz-Revaskularisation, sonstige
35.99.13↔	Sonstige Operationen bei kongenitalen Klappenanomalien des Herzens, Pulmonalklappe	37.11.00↔	Kardiotomie, n.n.bez.
35.99.14↔	Sonstige Operationen bei kongenitalen Klappenanomalien des Herzens, Trikuspidalklappe	37.11.10↔	Epikardiale, endokardiale und epimyokardiale Inzision
35.99.15↔	Sonstige Operationen bei kongenitalen Klappenanomalien des Herzens, AV- oder Trunkusklappe	37.11.99↔	Kardiotomie, sonstige
35.99.19↔	Sonstige Operationen bei kongenitalen Klappenanomalien des Herzens, sonstige Klappe	37.32↔	Aneurysmektomie am Herzen
35.99.20↔	Sonstige Operationen an Herzklappen, minimal-invasiv	37.33.00↔	Exzision oder Destruktion von anderer Läsion oder Gewebe des Herzens, offener Zugang, n.n.bez.
35.99.99↔	Sonstige Operationen an Herzklappen, sonstige	37.33.10↔	Exzision oder Destruktion am Reizleitungssystem, offener Zugang, n.n.bez.
36.03↔	Koronarangioplastik am offenen Thorax	37.33.11↔	Exzision oder Destruktion am Reizleitungssystem, offener Zugang, ablativ Maßnahmen bei Tachyarrhythmie
36.10.00↔	Aortokoronarer Bypass zur Myokard-Revaskularisation, n.n.bez.	37.33.19↔	Exzision oder Destruktion am Reizleitungssystem, offener Zugang, sonstige
36.10.11↔	Aortokoronarer Bypass zur Myokard-Revaskularisation, konventionell Technik		
36.10.12↔	Aortokoronarer Bypass zur Myokard-Revaskularisation, durch minimalinvasive Technik		

37.33.20↔	Exzision von anderer Läsion oder Gewebe des Herzens, offener Zugang	38.35.00↔	Resektion von thorakalen Gefässen mit Anastomose, n.n.bez.
37.33.30↔	Destruktion von anderer Läsion oder Gewebe des Herzens, offener Zugang	38.35.10↔	Resektion von thorakalen Arterien mit Anastomose, n.n.bez.
37.33.99↔	Exzision oder Destruktion von anderer Läsion oder Gewebe des Herzens, offener Zugang, sonstige	38.35.11↔	Resektion der A. subclavia mit Anastomose
37.35↔	Partielle Ventrikulektomie	38.35.12↔	Resektion des Truncus brachiocephalicus mit Anastomose
37.41↔	Implantation von prothetischem herzunterstützendem System am Herzen	38.35.13↔	Resektion der A. pulmonalis mit Anastomose
37.52↔	Implantation eines kompletten Herzersatzsystems	38.35.19↔	Resektion von thorakalen Arterien mit Anastomose, sonstige
37.53↔	Ersatz oder Reparatur der thorakalen Einheit eines kompletten Herzersatzsystems	38.35.20↔	Resektion von thorakalen Venen mit Anastomose, n.n.bez.
37.54↔	Ersatz oder Reparatur von sonstigen implantierbaren Bestandteilen eines kompletten Herzersatzsystems	38.35.21↔	Resektion der V. pulmonalis mit Anastomose
37.64.00↔	Entfernung von herzunterstützenden Systemen, n.n.bez.	38.35.22↔	Resektion der V. subclavia mit Anastomose
37.64.20↔	Entfernung einer extrakorporalen Pumpe	38.35.23↔	Resektion der V. cava superior mit Anastomose
37.64.30↔	Entfernung einer parakorporalen Pumpe	38.35.28↔	Resektion von thorakalen von sonstigen tiefen Venen mit Anastomose
37.64.40↔	Entfernung eines kompletten Herzersatzsystems (Kunstherz)	38.35.29↔	Resektion von thorakalen Venen mit Anastomose, sonstige
37.64.50↔	Entfernung einer intrakorporalen Pumpe	38.35.99↔	Resektion von thorakalen Gefässen mit Anastomose, sonstige
37.64.60↔	Entfernung eines äußeren Myokardunterstützungssystems	38.45.00↔	Resektion von thorakalen Blutgefässen mit Ersatz, n.n.bez.
37.64.70↔	Entfernung einer transvasal platzierten axialen Pumpe zur Kreislaufunterstützung	38.45.10↔	Resektion der thorakalen Aorta mit Ersatz, n.n.bez.
37.64.99↔	Entfernung von herzunterstützenden Systemen, sonstige	38.45.11↔	Resektion der Aorta ascendens oder des Aortenbogens mit Ersatz
37.65.00↔	Implantation von äusserlichem herzunterstützendem System, n.n.bez.	38.45.12↔	Resektion der Aorta thoracica mit Ersatz
37.65.10↔	Implantation (offen chirurgisch) einer extrakorporalen Pumpe (z.B. Kreislumpumpe oder Zentrifugalpumpe), n.n.bez.	38.45.13↔	Resektion der Aorta thoracoabdominalis mit Ersatz
37.65.11↔	Implantation (offen chirurgisch) einer extrakorporalen Pumpe (z.B. Kreislumpumpe oder Zentrifugalpumpe), univentrikulär	38.45.14↔	Resektion der thorakalen Aorta und Ersatz mit Hybridprothese
37.65.12↔	Implantation (offen chirurgisch) einer extrakorporalen Pumpe (z.B. Kreislumpumpe oder Zentrifugalpumpe), biventrikulär	38.45.19↔	Resektion der thorakalen Aorta mit Ersatz, sonstige
37.65.19↔	Implantation (offen chirurgisch) einer extrakorporalen Pumpe (z.B. Kreislumpumpe oder Zentrifugalpumpe), sonstige	38.45.20↔	Resektion sonstiger thorakaler Arterien mit Ersatz, n.n.bez.
37.65.20↔	Implantation (offen chirurgisch) einer parakorporalen Pumpe, n.n.bez.	38.45.21↔	Resektion der A. pulmonalis mit Ersatz
37.65.21↔	Implantation (offen chirurgisch) einer parakorporalen Pumpe, univentrikulär	38.45.22↔	Resektion des Truncus brachiocephalicus mit Ersatz
37.65.22↔	Implantation (offen chirurgisch) einer parakorporalen Pumpe, biventrikulär	38.45.29↔	Resektion sonstiger thorakaler Arterien mit Ersatz
37.65.29↔	Implantation (offen chirurgisch) einer parakorporalen Pumpe, sonstige	38.45.30↔	Resektion thorakaler Venen mit Ersatz, n.n.bez.
37.65.99↔	Implantation von äusserlichem herzunterstützendem System, sonstige	38.45.31↔	Resektion der V. cava superior mit Ersatz
37.66.00↔	Einsetzen von implantierbarem herzunterstützendem System, n.n.bez.	38.45.38↔	Resektion sonstiger tiefer thorakaler Venen mit Ersatz
37.66.10↔	Implantation (offen chirurgisch) einer intrakorporalen Pumpe, n.n.bez.	38.45.39↔	Resektion thorakaler Venen mit Ersatz, sonstige
37.66.11↔	Implantation (offen chirurgisch) einer intrakorporalen Pumpe, univentrikulär	38.45.99↔	Resektion von thorakalen Blutgefässen mit Ersatz, sonstige
37.66.12↔	Implantation (offen chirurgisch) einer intrakorporalen Pumpe, biventrikulär	38.85.00↔	Sonstiger chirurgischer Verschluss von anderen thorakalen Gefässen, n.n.bez.
37.66.19↔	Implantation (offen chirurgisch) einer intrakorporalen Pumpe, sonstige	38.85.10↔	Sonstiger chirurgischer Verschluss von anderen thorakalen Arterien, n.n.bez.
37.66.99↔	Einsetzen von implantierbarem herzunterstützendem System, sonstige	38.85.11↔	Sonstiger chirurgischer Verschluss der A. subclavia
37.99.21↔	Korrektur eines Double-outlet-right-ventricle vom Fallot-Typ	38.85.12↔	Sonstiger chirurgischer Verschluss der A. pulmonalis
37.99.22↔	Korrektur eines sonstigen Double-outlet-right-ventricle	38.85.13↔	Sonstiger chirurgischer Verschluss des Truncus brachiocephalicus
37.99.23↔	Operation an einem funktionell/morphologisch univentrikulären Herzen	38.85.19↔	Sonstiger chirurgischer Verschluss von anderen thorakalen Arterien, sonstige
37.99.24↔	Korrektur eines Cor triatriatum	38.85.20↔	Sonstiger chirurgischer Verschluss von thorakalen Venen, n.n.bez.
37.99.25↔	Korrektur eines Absent Pulmonary Valve Syndrom	38.85.21↔	Sonstiger chirurgischer Verschluss der V. cava superior
38.04.00↔	Inzision der Aorta, n.n.bez.	38.85.22↔	Sonstiger chirurgischer Verschluss der V. pulmonalis
38.04.10↔	Inzision von Aorta ascendens und Aortenbogen	38.85.23↔	Sonstiger chirurgischer Verschluss der V. subclavia
38.04.20↔	Inzision der Aorta descendens	38.85.28↔	Sonstiger chirurgischer Verschluss von sonstigen tiefen thorakalen Venen
38.04.30↔	Inzision der Aorta abdominalis	38.85.29↔	Sonstiger chirurgischer Verschluss von thorakalen Venen, sonstige
38.04.99↔	Inzision der Aorta, sonstige	38.85.99↔	Sonstiger chirurgischer Verschluss von anderen thorakalen Gefässen, sonstige
38.15.00↔	Endarterektomie der anderen thorakalen Gefässe, n.n.bez.	39.0x.00↔	Shunt einer systemischen zur Pulmonalarterie, n.n.bez.
38.15.10↔	Endarterektomie der A. subclavia	39.0x.10↔	Anastomose zwischen A. subclavia und A. pulmonalis (Blalock-Taussig)
38.15.20↔	Endarterektomie des Truncus brachiocephalicus	39.0x.11↔	Anastomose zwischen Aorta und A. pulmonalis dextra (Waterston-Cooley)
38.15.30↔	Endarterektomie der A. pulmonalis	39.0x.12↔	Anastomose zwischen Aorta descendens und A. pulmonalis sinistra (Potts-Smith)
38.15.40↔	Endarterektomie der V. pulmonalis	39.0x.13↔	Anastomose zwischen A. pulmonalis sinistra und A. pulmonalis dextra
38.15.99↔	Endarterektomie der anderen thorakalen Gefässe, sonstige	39.0x.20↔	Prothesenshunt zwischen A. pulmonalis und Aorta, zentral
		39.0x.21↔	Prothesenshunt zwischen A. pulmonalis und Aorta, peripher
		39.0x.23↔	Pulmonalarterielles Banding
		39.0x.24↔	Shunt einer systemischen zur Pulmonalarterie, Damus-Kay-Stansel-Operation
		39.0x.99↔	Shunt einer systemischen zur Pulmonalarterie, sonstige
		39.21.00↔	Anastomose von der V. cava zur A. pulmonalis, n.n.bez.
		39.21.10↔	Glenn-Operation an einem funktionell/morphologisch univentrikulären Herzen
		39.21.99↔	Anastomose von der V. cava zur A. pulmonalis, sonstige

39.61.00↔	Extrakorporelle Zirkulation (ECC), n.n.bez.	39.61.13↔	Extrakorporelle Zirkulation (ECC) unter tiefer Hypothermie (20 bis unter 26° C)
39.61.10↔	Extrakorporelle Zirkulation (ECC) unter Normothermie (mehr als 35° C)	39.61.14↔	Extrakorporelle Zirkulation (ECC) unter profunder Hypothermie (unter 20° C)
39.61.11↔	Extrakorporelle Zirkulation (ECC) unter milder Hypothermie (32 - 35° C)	39.61.99↔	Extrakorporelle Zirkulation (ECC), sonstige
39.61.12↔	Extrakorporelle Zirkulation (ECC) unter moderater Hypothermie (26 bis unter 32° C)	39.66↔	Perkutaner kardiopulmonaler Bypass

Prozedur F05-6

34.03↔	Wiedereröffnung einer kürzlichen Thorakotomie	38.45.13↔	Resektion der Aorta thoracoabdominalis mit Ersatz
35.95.00↔	Revision einer Korrekturoperation am Herzen, n.n.bez.	38.45.14↔	Resektion der thorakalen Aorta und Ersatz mit Hybridprothese
35.95.10↔	Prothesenrefixation eines Herzklappenersatzes, n.n.bez.	38.45.19↔	Resektion der thorakalen Aorta mit Ersatz, sonstige
35.95.11↔	Prothesenrefixation eines Aortenklappenersatzes	38.45.20↔	Resektion sonstiger thorakaler Arterien mit Ersatz, n.n.bez.
35.95.12↔	Prothesenrefixation eines Mitralklappenersatzes	38.45.21↔	Resektion der A. pulmonalis mit Ersatz
35.95.13↔	Prothesenrefixation eines Pulmonalklappenersatzes	38.45.22↔	Resektion des Truncus brachiocephalicus mit Ersatz
35.95.14↔	Prothesenrefixation eines Trikuspidalklappenersatzes	38.45.29↔	Resektion sonstiger thorakaler Arterien mit Ersatz
35.95.19↔	Prothesenrefixation eines Herzklappenersatzes, sonstige	38.45.30↔	Resektion thorakaler Venen mit Ersatz, n.n.bez.
35.95.99↔	Revision einer Korrekturoperation am Herzen, sonstige	38.45.31↔	Resektion der V. cava superior mit Ersatz
38.45.00↔	Resektion von thorakalen Blutgefäßen mit Ersatz, n.n.bez.	38.45.38↔	Resektion sonstiger tiefer thorakaler Venen mit Ersatz
38.45.10↔	Resektion der thorakalen Aorta mit Ersatz, n.n.bez.	38.45.39↔	Resektion thorakaler Venen mit Ersatz, sonstige
38.45.11↔	Resektion der Aorta ascendens oder des Aortenbogens mit Ersatz	38.45.99↔	Resektion von thorakalen Blutgefäßen mit Ersatz, sonstige
38.45.12↔	Resektion der Aorta thoracica mit Ersatz	39.41↔	Stillung einer Blutung nach vaskulärem Eingriff

Prozedur F05-7

35.10↔	Valvuloplastik am offenen Herzen, ohne Ersatz, Klappe nicht bezeichnet	35.22.20↔	Aortenklappenersatz durch Autotransplantation [Ross-Operation]
35.11.00↔	Valvuloplastik der Aortenklappe am offenen Herzen, ohne Ersatz, n.n.bez.	35.22.21↔	Offener Ersatz einer mechanischen Aortenklappenprothese
35.11.10↔	Valvulotomie der Aortenklappe am offenen Herzen	35.22.30↔	Implantation einer klappentragenden Gefäßprothese, mechanische Aortenklappe
35.11.20↔	Rekonstruktion der Aortenklappe am offenen Herzen, ohne Ersatz, bei kongenitalen Klappenanomalien des Herzens	35.22.99↔	Sonstiger Aortenklappenersatz, sonstige
35.11.99↔	Valvuloplastik der Aortenklappe am offenen Herzen, ohne Ersatz, sonstige	35.23↔	Mitralklappenersatz mit Graft
35.12.00↔	Valvuloplastik der Mitralklappe am offenen Herzen, ohne Ersatz, n.n.bez.	35.24↔	Sonstiger Mitralklappenersatz
35.12.10↔	Valvulotomie der Mitralklappe am offenen Herzen	35.25.00↔	Pulmonalklappenersatz mit Graft, n.n.bez.
35.12.11↔	Segelrekonstruktion der Mitralklappe am offenen Herzen	35.25.10↔	Pulmonalklappenersatz mit Graft, Bioprothese
35.12.20↔	Rekonstruktion der Mitralklappe am offenen Herzen, ohne Ersatz, bei kongenitalen Klappenanomalien des Herzens	35.25.20↔	Implantation einer klappentragenden Gefäßprothese, biologische Pulmonalklappe
35.12.99↔	Valvuloplastik der Mitralklappe am offenen Herzen, ohne Ersatz, sonstige	35.25.99↔	Pulmonalklappenersatz mit Graft, sonstige
35.13.00↔	Valvuloplastik der Pulmonalklappe am offenen Herzen, ohne Ersatz, n.n.bez.	35.26.00↔	Sonstiger Pulmonalklappenersatz, n.n.bez.
35.13.10↔	Valvulotomie der Pulmonalklappe am offenen Herzen	35.26.10↔	Minimal-invasive Implantation einer Pulmonalklappe, n.n.bez.
35.13.20↔	Rekonstruktion der Pulmonalklappe am offenen Herzen, ohne Ersatz, bei kongenitalen Klappenanomalien des Herzens	35.26.19↔	Minimal-invasive Implantation einer Pulmonalklappe, sonstige
35.13.99↔	Valvuloplastik der Pulmonalklappe am offenen Herzen, ohne Ersatz, sonstige	35.26.20↔	Implantation einer klappentragenden Gefäßprothese, mechanische Pulmonalklappe
35.14.00↔	Valvuloplastik der Trikuspidalklappe am offenen Herzen, ohne Ersatz, n.n.bez.	35.26.99↔	Sonstiger Pulmonalklappenersatz, sonstige
35.14.10↔	Valvulotomie der Trikuspidalklappe am offenen Herzen	35.27↔	Trikuspidalklappenersatz mit Graft
35.14.11↔	Segelrekonstruktion der Trikuspidalklappe am offenen Herzen	35.28↔	Sonstiger Trikuspidalklappenersatz
35.14.20↔	Rekonstruktion der Trikuspidalklappe am offenen Herzen, ohne Ersatz, bei kongenitalen Klappenanomalien des Herzens	35.33.00↔	Anuloplastik, n.n.bez.
35.14.99↔	Valvuloplastik der Trikuspidalklappe am offenen Herzen, ohne Ersatz, sonstige	35.33.10↔	Anuloplastik der Mitralklappe, n.n.bez.
35.20↔	Herzklappenersatz, Klappe nicht bezeichnet	35.33.11↔	Anuloplastik der Mitralklappe, offen
35.21.00↔	Aortenklappenersatz mit Graft, n.n.bez.	35.33.19↔	Anuloplastik der Mitralklappe, sonstige
35.21.10↔	Aortenklappenersatz mit Graft, Bioprothese	35.33.20↔	Anuloplastik der Pulmonalklappe, n.n.bez.
35.21.11↔	Aortenklappenersatz mit Graft, selbstexpandierende Bioprothese, nahtfrei, offen chirurgisch	35.33.21↔	Anuloplastik der Pulmonalklappe, offen
35.21.20↔	Implantation einer klappentragenden Gefäßprothese, biologische Aortenklappe	35.33.29↔	Anuloplastik der Pulmonalklappe, sonstige
35.21.99↔	Aortenklappenersatz mit Graft, sonstige	35.33.30↔	Anuloplastik der Trikuspidalklappe, n.n.bez.
35.22.00↔	Sonstiger Aortenklappenersatz, n.n.bez.	35.33.31↔	Anuloplastik der Trikuspidalklappe, offen
35.22.10↔	Minimal-invasive Implantation einer Aortenklappe, n.n.bez.	35.33.39↔	Anuloplastik der Trikuspidalklappe, sonstige
35.22.19↔	Minimal-invasive Implantation einer Aortenklappe, sonstige	35.33.99↔	Anuloplastik, sonstige
		35.34↔	Infundibulektomie
		35.35.00↔	Operationen an den Trabeculae carneae cordis, n.n.bez.
		35.35.10↔	Subvalvuläre fibröse oder muskuläre Resektion an der Aortenklappe
		35.35.99↔	Operationen an den Trabeculae carneae cordis, sonstige
		35.95.00↔	Revision einer Korrekturoperation am Herzen, n.n.bez.
		35.95.10↔	Prothesenrefixation eines Herzklappenersatzes, n.n.bez.
		35.95.11↔	Prothesenrefixation eines Aortenklappenersatzes
		35.95.12↔	Prothesenrefixation eines Mitralklappenersatzes
		35.95.13↔	Prothesenrefixation eines Pulmonalklappenersatzes

35.95.14↔ Prothesenrefixation eines Trikuspidalklappenersatzes
 35.95.19↔ Prothesenrefixation eines Herzklappenersatzes, sonstige

35.95.99↔ Revision einer Korrekturoperation am Herzen, sonstige

Prozedur F05-8

39.61.13↔ Extrakorporelle Zirkulation (ECC) unter tiefer Hypothermie (20 bis unter 26° C)

39.61.14↔ Extrakorporelle Zirkulation (ECC) unter profunder Hypothermie (unter 20° C)

ADRG F06 Koronare Bypass-Operation

Prozedur in Tabelle F06-2

DRG F06A Koronare Bypass-Operation, mit mehrzeitigen komplexen OR-Prozeduren

Mehrzeitige komplexe OR-Prozeduren

DRG F06B Koronare Bypass-Operation, mit komplizierender Prozedur oder Karotiseingriff oder intraoperative Ablation mit Reoperation oder Infarkt, oder invasive kardiologische Diagnostik mit Reoperation, Infarkt oder intraoperativer Ablation

Komplizierende Prozeduren oder Prozedur in Tabelle F06-3 oder (Hauptdiagnose in Tabelle F06-1 oder Prozedur in Tabelle F06-4) und Prozedur in Tabelle F06-5 oder mindestens eine Prozedur in Tabelle F06-6 und (Hauptdiagnose in Tabelle F06-1 oder mindestens eine Prozedur in Tabelle F06-7)

DRG F06C Koronare Bypass-Operation, mit invasiver kardiologischer Diagnostik oder intraoperativer Ablation

Mindestens eine Prozedur in Tabelle F06-8

DRG F06D Koronare Bypass-Operation

Hauptdiagnose F06-1

I21.0 Akuter transmuraler Myokardinfarkt Vorderwand
 I21.1 Akuter transmuraler Myokardinfarkt Hinterwand
 I21.2 Akuter transmuraler Myokardinf an sonst Lok
 I21.3 Akuter transmuraler Myokardinf an nnbez Lok
 I21.4 Akuter subendokardialer Myokardinfarkt

I21.9 Akuter Myokardinfarkt, nnbez
 I22.0 Rezidivierender Myokardinfarkt Vorderwand
 I22.1 Rezidivierender Myokardinfarkt Hinterwand
 I22.8 Rezidivierender Myokardinfarkt an sonst Lok
 I22.9 Rezidivierender Myokardinfarkt an nnbez Lok

Prozedur F06-2

36.10.00↔ Aortokoronarer Bypass zur Myokard-Revaskularisation, n.n.bez.
 36.10.11↔ Aortokoronarer Bypass zur Myokard-Revaskularisation, konventionell Technik
 36.10.12↔ Aortokoronarer Bypass zur Myokard-Revaskularisation, durch minimalinvasive Technik
 36.10.13↔ Aortokoronarer Bypass zur Myokard-Revaskularisation mit Verstärkungstechnik des venösen Grafts, n.n.bez.
 36.10.19↔ Aortokoronarer Bypass zur Myokard-Revaskularisation, sonstige Technik
 36.10.99↔ Aortokoronarer Bypass zur Myokard-Revaskularisation, sonstige
 36.11.00↔ (Aorto)koronarer Bypass an einer einzelnen Koronararterie, n.n.bez.
 36.11.11↔ (Aorto)koronarer Bypass an einer einzelnen Koronararterie, konventionell Technik
 36.11.12↔ (Aorto)koronarer Bypass an einer einzelnen Koronararterie, durch minimalinvasive Technik
 36.11.13↔ Aortokoronarer Bypass an einer Koronararterie mit Verstärkungstechnik des venösen Grafts
 36.11.19↔ (Aorto)koronarer Bypass an einer einzelnen Koronararterie, sonstige Technik
 36.11.99↔ (Aorto)koronarer Bypass an einer einzelnen Koronararterie, sonstige
 36.12.00↔ (Aorto)koronarer Bypass an zwei Koronararterien, n.n.bez.
 36.12.11↔ (Aorto)koronarer Bypass an zwei Koronararterien, konventionell Technik
 36.12.12↔ (Aorto)koronarer Bypass an zwei Koronararterien, durch minimalinvasive Technik

36.12.13↔ Aortokoronarer Bypass an zwei Koronararterien mit Verstärkungstechnik des venösen Grafts
 36.12.19↔ (Aorto)koronarer (Aorto)koronarer Bypass an zwei Koronararterien, sonstige Technik
 36.12.99↔ (Aorto)koronarer Bypass an zwei Koronararterien, sonstige
 36.13.00↔ (Aorto)koronarer Bypass an drei Koronararterien, n.n.bez.
 36.13.11↔ (Aorto)koronarer Bypass an drei Koronararterien, konventionell Technik
 36.13.12↔ (Aorto)koronarer Bypass an drei Koronararterien, durch minimalinvasive Technik
 36.13.13↔ Aortokoronarer Bypass an drei Koronararterien mit Verstärkungstechnik des venösen Grafts
 36.13.19↔ (Aorto)koronarer Bypass an drei Koronararterien, sonstige Technik
 36.13.99↔ (Aorto)koronarer Bypass an drei Koronararterien, sonstige
 36.14.00↔ (Aorto)koronarer (Aorto)koronarer Bypass an vier und mehr Koronararterien, n.n.bez.
 36.14.11↔ (Aorto)koronarer Bypass an vier und mehr Koronararterien, konventionell Technik
 36.14.12↔ (Aorto)koronarer Bypass an vier und mehr Koronararterien, durch minimalinvasive Technik
 36.14.13↔ Aortokoronarer Bypass an vier Koronararterien mit Verstärkungstechnik des venösen Grafts
 36.14.19↔ (Aorto)koronarer (Aorto)koronarer Bypass an vier und mehr Koronararterien, sonstige Technik
 36.14.99↔ (Aorto)koronarer (Aorto)koronarer Bypass an vier und mehr Koronararterien, sonstige



- 36.15↔ Einfacher Bypass zwischen A. mammaria interna und Koronararterien
 36.16↔ Zweifacher A. mammaria interna-Koronararterien Bypass

- 36.19↔ Sonstige Bypass-Anastomose zur Myokard Revaskularisation

Prozedur F06-3

- 38.12↔ Endarterektomie von anderen Gefässen an Kopf und Hals
 38.32.00↔ Resektion von anderen Gefässen am Kopf und Hals mit Anastomose, n.n.bez.
 38.32.10↔ Resektion von extrakraniellen Arterien an Kopf und Hals mit Anastomose
 38.32.20↔ Resektion von extrakraniellen Venen an Kopf und Hals mit Anastomose, n.n.bez.
 38.32.21↔ Resektion der V. jugularis mit Anastomose
 38.32.22↔ Resektion von oberflächlichen extrakraniellen Venen an Kopf und Hals mit Anastomose
 38.32.99↔ Resektion von anderen Gefässen an Kopf und Hals mit Anastomose, sonstige
 38.42↔ Resektion von anderen Blutgefässen an Kopf und Hals mit Ersatz
 39.22.00↔ Bypass zwischen Aorta, A. subclavia und A. carotis, n.n.bez.
 39.22.10↔ Bypass an der A. carotis, n.n.bez.
 39.22.11↔ Bypass zwischen A. carotis und A. carotis
 39.22.12↔ Bypass zwischen A. carotis und A. vertebralis
 39.22.13↔ Bypass zwischen A. carotis und A. subclavia
 39.22.14↔ Bypass zwischen A. carotis und Aorta
 39.22.19↔ Bypass an der A. carotis, sonstige
 39.22.20↔ Bypass an der A. subclavia, n.n.bez.
 39.22.21↔ Bypass zwischen A. subclavia und Aorta
 39.22.29↔ Bypass an der A. subclavia, sonstige
 39.22.99↔ Bypass zwischen Aorta, A. subclavia und A. carotis, sonstige
 39.28↔ Extrakraniell-intrakranieller Gefäss-Bypass
 39.56.00↔ Plastische Rekonstruktion eines Blutgefässes mit Gewebe-Patch, n.n.bez.
 39.56.10↔ Plastische Rekonstruktion von Gefässen an Kopf und Hals mit Gewebe-Patch, n.n.bez.
 39.56.11↔ Plastische Rekonstruktion von intrakraniellen Gefässen mit Gewebe-Patch
 39.56.12↔ Plastische Rekonstruktion der V. jugularis mit Gewebe-Patch
 39.56.19↔ Plastische Rekonstruktion von Gefässen an Kopf und Hals mit Gewebe-Patch, sonstige
 39.56.20↔ Plastische Rekonstruktion von Gefässen der oberen Extremität mit Gewebe-Patch, n.n.bez.
 39.56.21↔ Plastische Rekonstruktion von Arterien der oberen Extremität mit Gewebe-Patch
 39.56.22↔ Plastische Rekonstruktion der V. subclavia, V. axillaris und V. brachiocephalica mit Gewebe-Patch
 39.56.23↔ Plastische Rekonstruktion von sonstigen tiefen Venen der oberen Extremitäten mit Gewebe-Patch
 39.56.29↔ Plastische Rekonstruktion von Gefässen der oberen Extremität mit Gewebe-Patch, sonstige
 39.56.30↔ Plastische Rekonstruktion von thorakalen Gefässen mit Gewebe-Patch, n.n.bez.
 39.56.31↔ Plastische Rekonstruktion der thorakalen Aorta mit Gewebe-Patch
 39.56.32↔ Plastische Rekonstruktion der V. pulmonalis mit Gewebe-Patch
 39.56.33↔ Plastische Rekonstruktion der V. cava superior mit Gewebe-Patch
 39.56.39↔ Plastische Rekonstruktion von thorakalen Gefässen mit Gewebe-Patch, sonstige
 39.56.40↔ Plastische Rekonstruktion abdominaler Arterien mit Gewebe-Patch, n.n.bez.
 39.56.41↔ Plastische Rekonstruktion der abdominalen Aorta mit Gewebe-Patch
 39.56.42↔ Plastische Rekonstruktion des Truncus coeliacus mit Gewebe-Patch
 39.56.43↔ Plastische Rekonstruktion der A. gastrica mit Gewebe-Patch
 39.56.44↔ Plastische Rekonstruktion der A. hepatica mit Gewebe-Patch
 39.56.45↔ Plastische Rekonstruktion der A. lienalis mit Gewebe-Patch
 39.56.46↔ Plastische Rekonstruktion der A. renalis mit Gewebe-Patch
 39.56.47↔ Plastische Rekonstruktion der A. mesenterica mit Gewebe-Patch
 39.56.48↔ Plastische Rekonstruktion der A. iliaca mit Gewebe-Patch
 39.56.49↔ Plastische Rekonstruktion abdominaler Arterien mit Gewebe-Patch, sonstige
 39.56.50↔ Plastische Rekonstruktion abdominaler Venen mit Gewebe-Patch, n.n.bez.
 39.56.51↔ Plastische Rekonstruktion der V. cava inferior mit Gewebe-Patch
 39.56.52↔ Plastische Rekonstruktion der V. iliaca mit Gewebe-Patch
 39.56.59↔ Plastische Rekonstruktion abdominaler Venen mit Gewebe-Patch, sonstige
 39.56.60↔ Plastische Rekonstruktion von Gefässen der unteren Extremität mit Gewebe-Patch, n.n.bez.
 39.56.61↔ Plastische Rekonstruktion von Arterien der unteren Extremität mit Gewebe-Patch
 39.56.62↔ Plastische Rekonstruktion der V. femoralis und V. poplitea mit Gewebe-Patch
 39.56.63↔ Plastische Rekonstruktion von sonstigen tiefen Venen der unteren Extremitäten mit Gewebe-Patch
 39.56.64↔ Plastische Rekonstruktion von oberflächlichen Venen des Oberschenkels mit Gewebe-Patch
 39.56.69↔ Plastische Rekonstruktion von Gefässen der unteren Extremität mit Gewebe-Patch, sonstige
 39.56.99↔ Plastische Rekonstruktion eines Blutgefässes mit Gewebe-Patch, sonstige
 39.57.00↔ Plastische Rekonstruktion mit synthetischem Patch Graft, n.n.bez.
 39.57.10↔ Plastische Rekonstruktion von Gefässen an Kopf und Hals mit synthetischem Patch Graft, n.n.bez.
 39.57.11↔ Plastische Rekonstruktion von intrakraniellen Gefässen mit synthetischem Patch Graft
 39.57.12↔ Plastische Rekonstruktion von extrakraniellen Arterien an Kopf und Hals mit synthetischem Patch Graft
 39.57.13↔ Plastische Rekonstruktion der V. jugularis mit synthetischem Patch Graft
 39.57.19↔ Plastische Rekonstruktion von Gefässen an Kopf und Hals mit synthetischem Patch Graft, sonstige
 39.57.20↔ Plastische Rekonstruktion von Gefässen der oberen Extremität mit synthetischem Patch Graft, n.n.bez.
 39.57.21↔ Plastische Rekonstruktion von Arterien der oberen Extremität mit synthetischem Patch Graft
 39.57.22↔ Plastische Rekonstruktion der V. subclavia, V. axillaris und V. brachiocephalica mit synthetischem Patch Graft
 39.57.23↔ Plastische Rekonstruktion von sonstigen tiefen Venen der oberen Extremitäten mit synthetischem Patch Graft
 39.57.29↔ Plastische Rekonstruktion von Gefässen der oberen Extremität mit synthetischem Patch Graft, sonstige
 39.57.30↔ Plastische Rekonstruktion von thorakalen Gefässen mit synthetischem Patch Graft, n.n.bez.
 39.57.31↔ Plastische Rekonstruktion der thorakalen Aorta mit synthetischem Patch Graft
 39.57.32↔ Plastische Rekonstruktion der V. pulmonalis mit synthetischem Patch Graft
 39.57.33↔ Plastische Rekonstruktion der V. cava superior mit synthetischem Patch Graft
 39.57.39↔ Plastische Rekonstruktion von thorakalen Gefässen mit synthetischem Patch Graft, sonstige
 39.57.40↔ Plastische Rekonstruktion abdominaler Arterien mit synthetischem Patch Graft, n.n.bez.
 39.57.41↔ Plastische Rekonstruktion der abdominalen Aorta mit synthetischem Patch Graft
 39.57.42↔ Plastische Rekonstruktion des Truncus coeliacus mit synthetischem Patch Graft
 39.57.43↔ Plastische Rekonstruktion der A. gastrica mit synthetischem Patch Graft
 39.57.44↔ Plastische Rekonstruktion der A. hepatica mit synthetischem Patch Graft

39.57.45↔	Plastische Rekonstruktion der A. lienalis mit synthetischem Patch Graft	39.57.60↔	Plastische Rekonstruktion von Gefäßen der unteren Extremität mit synthetischem Patch Graft, n.n.bez.
39.57.46↔	Plastische Rekonstruktion der A. renalis mit synthetischem Patch Graft	39.57.61↔	Plastische Rekonstruktion von Arterien der unteren Extremität mit synthetischem Patch Graft
39.57.47↔	Plastische Rekonstruktion der A. mesenterica mit synthetischem Patch Graft	39.57.62↔	Plastische Rekonstruktion der V. femoralis und V. poplitea mit synthetischem Patch Graft
39.57.48↔	Plastische Rekonstruktion der A. iliaca mit synthetischem Patch Graft	39.57.63↔	Plastische Rekonstruktion von sonstigen tiefen Venen der unteren Extremitäten mit synthetischem Patch Graft
39.57.49↔	Plastische Rekonstruktion abdominaler Arterien mit synthetischem Patch Graft, sonstige	39.57.64↔	Plastische Rekonstruktion von oberflächlichen Venen des Oberschenkels mit synthetischem Patch Graft
39.57.50↔	Plastische Rekonstruktion abdominaler Venen mit synthetischem Patch Graft, n.n.bez.	39.57.69↔	Plastische Rekonstruktion von Gefäßen der unteren Extremität mit synthetischem Patch Graft, sonstige
39.57.51↔	Plastische Rekonstruktion der V. cava inferior mit synthetischem Patch Graft	39.57.99↔	Plastische Rekonstruktion mit synthetischem Patch Graft, sonstige
39.57.52↔	Plastische Rekonstruktion der V. iliaca mit synthetischem Patch Graft	39.58↔	Plastische Rekonstruktion eines Blutgefäßes mit Patch Graft n.n.bez.
39.57.59↔	Plastische Rekonstruktion abdominaler Venen mit synthetischem Patch Graft, sonstige		

Prozedur F06-4

35.95.00↔	Revision einer Korrekturoperation am Herzen, n.n.bez.	36.39.00↔	Sonstige Herz-Revaskularisation, n.n.bez.
35.95.10↔	Prothesenrefixation eines Herzklappenersatzes, n.n.bez.	36.39.10↔	Herz-Revaskularisation durch Koronararterienpatch
35.95.11↔	Prothesenrefixation eines Aortenklappenersatzes	36.39.11↔	Revision eines Koronararterienbypass
35.95.12↔	Prothesenrefixation eines Mitralklappenersatzes	36.39.12↔	Neuanlage eines Koronararterienbypass
35.95.13↔	Prothesenrefixation eines Pulmonalklappenersatzes	36.39.13↔	Transposition von Koronararterien
35.95.14↔	Prothesenrefixation eines Trikuspidalklappenersatzes	36.39.14↔	Herz-Revaskularisation mit freiem A. mammaria interna-Transplantat (IMA-Transplantat)
35.95.19↔	Prothesenrefixation eines Herzklappenersatzes, sonstige	36.39.99↔	Sonstige Herz-Revaskularisation, sonstige
35.95.99↔	Revision einer Korrekturoperation am Herzen, sonstige		

Prozedur F06-5

37.33.00↔	Exzision oder Destruktion von anderer Läsion oder Gewebe des Herzens, offener Zugang, n.n.bez.	37.33.20↔	Exzision von anderer Läsion oder Gewebe des Herzens, offener Zugang
37.33.10↔	Exzision oder Destruktion am Reizleitungssystem, offener Zugang, n.n.bez.	37.33.30↔	Destruktion von anderer Läsion oder Gewebe des Herzens, offener Zugang
37.33.11↔	Exzision oder Destruktion am Reizleitungssystem, offener Zugang, ablativ Maßnahmen bei Tachyarrhythmie	37.33.99↔	Exzision oder Destruktion von anderer Läsion oder Gewebe des Herzens, offener Zugang, sonstige
37.33.19↔	Exzision oder Destruktion am Reizleitungssystem, offener Zugang, sonstige		

Prozedur F06-6

00.66.00↔	Perkutane transluminale Koronarangioplastik [PTCA] oder koronare Atherektomie, n.n.bez.	37.22‡↔	Linksherzkatheter
00.66.10↔	Perkutaner transluminaler Verschluss einer Fistel der Herzkranzgefäße	37.23‡↔	Kombinierter Rechts- und Linksherzkatheter
00.66.20↔	Koronarangioplastik [PTCA], mit Ballons, n.n.bez.	37.28‡↔	Intrakardiale Echokardiographie (IKE)
00.66.21↔	Koronarangioplastik [PTCA] mit medikamentenfreisetzen Ballons	37.34.00‡↔	Exzision oder Destruktion von anderer Läsion oder Gewebe des Herzens, sonstiger Zugang, n.n.bez.
00.66.22↔	Koronarangioplastik [PTCA] mit Antikörper-beschichteten Ballons	37.34.99‡↔	Exzision oder Destruktion von anderer Läsion oder Gewebe des Herzens, sonstiger Zugang, sonstige
00.66.29↔	Koronarangioplastik [PTCA], mit Ballons, sonstige	37.90.20‡↔	Transseptale Katheteruntersuchung des linken Herzens, n.n.bez.
00.66.30↔	Koronarangioplastik [PTCA] durch Rotablation	37.90.21‡↔	Kathetertechnische transseptale Punktion
00.66.99↔	Perkutane transluminale Koronarangioplastik [PTCA] oder koronare Atherektomie, sonstige	37.90.29‡↔	Transseptale Katheteruntersuchung des linken Herzens, sonstige
35.96.00↔	Perkutane transluminale Valvuloplastik, n.n.bez.	88.43‡↔	Arteriographie der Pulmonalarterien
35.96.09↔	Perkutane transluminale Valvuloplastik, sonstige	88.50‡↔	Angiokardiographie, n.n.bez.
35.96.10↔	Perkutane Valvuloplastik, n.n.bez.	88.52‡↔	Angiokardiographie von Strukturen des rechten Herzens
35.96.20↔	Endovaskuläre Mitralklappenrekonstruktion, n.n.bez.	88.53‡↔	Angiokardiographie von Strukturen des linken Herzens
35.96.21↔	Endovaskuläre Mitralklappenrekonstruktion, transarteriell	88.54‡↔	Kombinierte Angiokardiographie des rechten und linken Herzens
35.96.22↔	Endovaskuläre Mitralklappenrekonstruktion, transvenös	88.55‡↔	Koronare Arteriographie mit einem einzigen Katheter
35.96.23↔	Mitralklappenanuloplastik, endovaskulär	88.56‡↔	Koronare Arteriographie mit zwei Kathetern
35.96.29↔	Endovaskuläre Mitralklappenrekonstruktion, sonstige	88.57‡↔	Sonstige und nicht näher bezeichnete koronare Arteriographie
37.21‡↔	Rechtsherzkatheter		

Prozedur F06-7

35.95.00↔	Revision einer Korrekturoperation am Herzen, n.n.bez.	35.95.12↔	Prothesenrefixation eines Mitralklappenersatzes
35.95.10↔	Prothesenrefixation eines Herzklappenersatzes, n.n.bez.	35.95.13↔	Prothesenrefixation eines Pulmonalklappenersatzes
35.95.11↔	Prothesenrefixation eines Aortenklappenersatzes	35.95.14↔	Prothesenrefixation eines Trikuspidalklappenersatzes

35.95.19↔	Prothesenrefixation eines Herzklappenersatzes, sonstige	37.33.10↔	Exzision oder Destruktion am Reizleitungssystem, offener Zugang, n.n.bez.
35.95.99↔	Revision einer Korrekturoperation am Herzen, sonstige	37.33.11↔	Exzision oder Destruktion am Reizleitungssystem, offener Zugang, ablativ Maßnahmen bei Tachyarrhythmie
36.39.00↔	Sonstige Herz-Revaskularisation, n.n.bez.	37.33.19↔	Exzision oder Destruktion am Reizleitungssystem, offener Zugang, sonstige
36.39.10↔	Herz-Revaskularisation durch Koronararterienpatch	37.33.20↔	Exzision von anderer Läsion oder Gewebe des Herzens, offener Zugang
36.39.11↔	Revision eines Koronararterienbypass	37.33.30↔	Destruktion von anderer Läsion oder Gewebe des Herzens, offener Zugang
36.39.12↔	Neuanlage eines Koronararterienbypass	37.33.99↔	Exzision oder Destruktion von anderer Läsion oder Gewebe des Herzens, offener Zugang, sonstige
36.39.13↔	Transposition von Koronararterien		
36.39.14↔	Herz-Revaskularisation mit freiem A. mammaria interna-Transplantat (IMA-Transplantat)		
36.39.99↔	Sonstige Herz-Revaskularisation, sonstige		
37.33.00↔	Exzision oder Destruktion von anderer Läsion oder Gewebe des Herzens, offener Zugang, n.n.bez.		

Prozedur F06-8

00.66.00↔	Perkutane transluminale Koronarangioplastik [PTCA] oder koronare Atherektomie, n.n.bez.	37.33.11↔	Exzision oder Destruktion am Reizleitungssystem, offener Zugang, ablativ Maßnahmen bei Tachyarrhythmie
00.66.10↔	Perkutaner transluminaler Verschluss einer Fistel der Herzkranzgefäße	37.33.19↔	Exzision oder Destruktion am Reizleitungssystem, offener Zugang, sonstige
00.66.20↔	Koronarangioplastik [PTCA], mit Ballons, n.n.bez.	37.33.20↔	Exzision von anderer Läsion oder Gewebe des Herzens, offener Zugang
00.66.21↔	Koronarangioplastik [PTCA] mit medikamentenfreisetzung Ballons	37.33.30↔	Destruktion von anderer Läsion oder Gewebe des Herzens, offener Zugang
00.66.22↔	Koronarangioplastik [PTCA] mit Antikörper-beschichteten Ballons	37.33.99↔	Exzision oder Destruktion von anderer Läsion oder Gewebe des Herzens, offener Zugang, sonstige
00.66.29↔	Koronarangioplastik [PTCA], mit Ballons, sonstige	37.34.00‡↔	Exzision oder Destruktion von anderer Läsion oder Gewebe des Herzens, sonstiger Zugang, n.n.bez.
00.66.30↔	Koronarangioplastik [PTCA] durch Rotablation	37.34.99‡↔	Exzision oder Destruktion von anderer Läsion oder Gewebe des Herzens, sonstiger Zugang, sonstige
00.66.99↔	Perkutane transluminale Koronarangioplastik [PTCA] oder koronare Atherektomie, sonstige	37.90.20‡↔	Transseptale Katheteruntersuchung des linken Herzens, n.n.bez.
35.96.00↔	Perkutane transluminale Valvuloplastik, n.n.bez.	37.90.21‡↔	Kathetertechnische transseptale Punktion
35.96.09↔	Perkutane transluminale Valvuloplastik, sonstige	37.90.29‡↔	Transseptale Katheteruntersuchung des linken Herzens, sonstige
35.96.10↔	Perkutane Valvuloplastik, n.n.bez.	88.43‡↔	Arteriographie der Pulmonalarterien
35.96.20↔	Endovaskuläre Mitralklappenrekonstruktion, n.n.bez.	88.50‡↔	Angiokardiographie, n.n.bez.
35.96.21↔	Endovaskuläre Mitralklappenrekonstruktion, transarteriell	88.52‡↔	Angiokardiographie von Strukturen des rechten Herzens
35.96.22↔	Endovaskuläre Mitralklappenrekonstruktion, transvenös	88.53‡↔	Angiokardiographie von Strukturen des linken Herzens
35.96.23↔	Mitralklappenanuloplastik, endovaskulär	88.54‡↔	Kombinierte Angiokardiographie des rechten und linken Herzens
35.96.29↔	Endovaskuläre Mitralklappenrekonstruktion, sonstige	88.55‡↔	Koronare Arteriographie mit einem einzigen Katheter
37.21‡↔	Rechtsherzkatheter	88.56‡↔	Koronare Arteriographie mit zwei Kathetern
37.22‡↔	Linksherzkatheter	88.57‡↔	Sonstige und nicht näher bezeichnete koronare Arteriographie
37.23‡↔	Kombinierter Rechts- und Linksherzkatheter		
37.28‡↔	Intrakardiale Echokardiographie (IKE)		
37.33.00↔	Exzision oder Destruktion von anderer Läsion oder Gewebe des Herzens, offener Zugang, n.n.bez.		
37.33.10↔	Exzision oder Destruktion am Reizleitungssystem, offener Zugang, n.n.bez.		

ADRG F07

Andere Eingriffe mit Herz-Lungen-Maschine oder endovaskuläre Implantation einer Herzklappe, Alter < 1 Jahr oder mit komplizierenden Prozeduren oder komplexer Operation oder anderer Herzklappeneingriff mit Herz-Lungen-Maschine, Alter < 16 Jahre

Mindestens eine Prozedur in Tabelle F07-1 und mindestens eine Prozedur in Tabelle F07-2 und (Alter < 1 Jahr oder Komplizierende Prozeduren oder Prozedur in Tabelle F07-3)

DRG F07Z

Andere Eingriffe mit Herz-Lungen-Maschine oder endovaskuläre Implantation einer Herzklappe, Alter < 1 Jahr oder mit komplizierenden Prozeduren oder komplexer Operation oder anderer Herzklappeneingriff mit Herz-Lungen-Maschine, Alter < 16 Jahre

Prozedur F07-1

01.21↔	Inzision und Drainage an den kranialen Sinus	35.11.00↔	Valvuloplastik der Aortenklappe am offenen Herzen, ohne Ersatz, n.n.bez.
35.00↔	Valvulotomie am geschlossenen Herzen, Klappe nicht bezeichnet	35.11.10↔	Valvulotomie der Aortenklappe am offenen Herzen
35.01↔	Valvulotomie am geschlossenen Herzen, Aortenklappe	35.11.20↔	Rekonstruktion der Aortenklappe am offenen Herzen, ohne Ersatz, bei kongenitalen Klappenanomalien des Herzens
35.02↔	Valvulotomie am geschlossenen Herzen, Mitralklappe	35.11.99↔	Valvuloplastik der Aortenklappe am offenen Herzen, ohne Ersatz, sonstige
35.03↔	Valvulotomie am geschlossenen Herzen, Pulmonalklappe	35.12.00↔	Valvuloplastik der Mitralklappe am offenen Herzen, ohne Ersatz, n.n.bez.
35.04↔	Valvulotomie am geschlossenen Herzen, Trikuspidalklappe		
35.10↔	Valvuloplastik am offenen Herzen, ohne Ersatz, Klappe nicht bezeichnet		

35.12.10↔	Valvulotomie der Mitralklappe am offenen Herzen	35.42.99↔	Bildung von Herzseptumdefekten, sonstige
35.12.11↔	Segelrekonstruktion der Mitralklappe am offenen Herzen	35.43.00↔	Vergrößerung eines bestehenden Ventrikelseptumdefektes, n.n.bez.
35.12.20↔	Rekonstruktion der Mitralklappe am offenen Herzen, ohne Ersatz, bei kongenitalen Klappenanomalien des Herzens	35.43.10↔	Vergrößerung eines bestehenden Ventrikelseptumdefektes, offene Technik
35.12.99↔	Valvuloplastik der Mitralklappe am offenen Herzen, ohne Ersatz, sonstige	35.43.20↔	Vergrößerung eines bestehenden Ventrikelseptumdefektes, geschlossene Technik
35.13.00↔	Valvuloplastik der Pulmonalklappe am offenen Herzen, ohne Ersatz, n.n.bez.	35.43.99↔	Vergrößerung eines bestehenden Ventrikelseptumdefektes, sonstige
35.13.10↔	Valvulotomie der Pulmonalklappe am offenen Herzen	35.50↔	Korrektur von nicht näher bezeichnetem Herzseptumdefekt mit Prothese
35.13.20↔	Rekonstruktion der Pulmonalklappe am offenen Herzen, ohne Ersatz, bei kongenitalen Klappenanomalien des Herzens	35.51↔	Korrektur eines Vorhofseptumdefektes mit Prothese, offene Technik
35.13.99↔	Valvuloplastik der Pulmonalklappe am offenen Herzen, ohne Ersatz, sonstige	35.53↔	Korrektur eines Ventrikelseptumdefektes mit Prothese, offener Zugang
35.14.00↔	Valvuloplastik der Trikuspidalklappe am offenen Herzen, ohne Ersatz, n.n.bez.	35.54↔	Korrektur von Endokardkissendefekten (AV-Kanal) mit Prothese
35.14.10↔	Valvulotomie der Trikuspidalklappe am offenen Herzen	35.60↔	Korrektur eines nicht bezeichneten Herzseptumdefektes mit Bio-Graft
35.14.11↔	Segelrekonstruktion der Trikuspidalklappe am offenen Herzen	35.61↔	Korrektur eines Vorhofseptumdefektes mit Bio-Graft
35.14.20↔	Rekonstruktion der Trikuspidalklappe am offenen Herzen, ohne Ersatz, bei kongenitalen Klappenanomalien des Herzens	35.62↔	Korrektur eines Ventrikelseptumdefektes mit Bio-Graft
35.14.99↔	Valvuloplastik der Trikuspidalklappe am offenen Herzen, ohne Ersatz, sonstige	35.63↔	Korrektur von Endokardkissendefekten (AV-Kanal) mit Bio-Graft
35.19.00↔	Valvuloplastik am offenen Herzen, ohne Ersatz, sonstige Klappe, n.n.bez.	35.70↔	Sonstige nicht näher bezeichnete Korrektur von nicht näher bezeichneten Herzseptumdefekten
35.19.10↔	Rekonstruktion einer AV-Klappe am offenen Herzen, ohne Ersatz, bei kongenitalen Klappenanomalien des Herzens	35.71↔	Sonstige nicht näher bezeichnete Korrektur eines Vorhofseptumdefektes
35.19.11↔	Rekonstruktion einer Truncusklappe am offenen Herzen, ohne Ersatz, bei kongenitalen Klappenanomalien des Herzens	35.72.00↔	Korrektur eines Ventrikelseptumdefektes, n.n.bez.
35.19.99↔	Valvuloplastik am offenen Herzen, ohne Ersatz, sonstige Klappe, sonstige	35.72.10↔	Verschluss eines erworbenen Ventrikelseptumdefektes
35.22.11↔	Minimal-invasive Implantation einer Aortenklappe, transapikal	35.72.99↔	Korrektur eines Ventrikelseptumdefektes, sonstige
35.29.00↔	Herzklappenersatz, sonstige Klappe, n.n.bez.	35.73↔	Sonstige und nicht näher bezeichnete Korrektur von Endokardkissendefekten (AV-Kanal)
35.29.10↔	Ersatz der AV-Klappe bei kongenitalen Klappenanomalien des Herzens	35.91↔	Interatriale Transposition des venösen Rückflusses
35.29.20↔	Ersatz der Truncus-Klappe bei kongenitalen Klappenanomalien des Herzens	35.92↔	Erzeugen eines Conduits zwischen rechtem Ventrikel und Pulmonalarterie
35.29.99↔	Herzklappenersatz, sonstige Klappe, sonstige	35.93↔	Erzeugen eines Conduits zwischen linkem Ventrikel und Aorta
35.31↔	Papillarmuskeloperation	35.94↔	Erzeugen eines Conduits zwischen Vorhof und Pulmonalarterie
35.32↔	Sehnenfaden-Operation	35.96.11↔	Aortenklappenersatz, endovaskulär, transluminal
35.33.00↔	Anuloplastik, n.n.bez.	35.96.12↔	Pulmonalklappenersatz, endovaskulär
35.33.10↔	Anuloplastik der Mitralklappe, n.n.bez.	35.96.22↔	Endovaskuläre Mitralklappenrekonstruktion, transvenös
35.33.11↔	Anuloplastik der Mitralklappe, offen	35.96.24↔	Mitralklappenersatz, endovaskulär
35.33.19↔	Anuloplastik der Mitralklappe, sonstige	35.98.00↔	Sonstige Operationen an Herzsepten, n.n.bez.
35.33.20↔	Anuloplastik der Pulmonalklappe, n.n.bez.	35.98.10↔	Perkutanen-transluminalen Verschluss eines Vorhofseptumdefektes, n.n.bez.
35.33.21↔	Anuloplastik der Pulmonalklappe, offen	35.98.19↔	Perkutanen-transluminalen Verschluss eines Vorhofseptumdefektes, sonstige
35.33.29↔	Anuloplastik der Pulmonalklappe, sonstige	35.98.30↔	Perkutanen-transluminalen Verschluss eines Ventrikelseptumdefektes
35.33.30↔	Anuloplastik der Trikuspidalklappe, n.n.bez.	35.98.99↔	Sonstige Operationen an Herzsepten, sonstige
35.33.31↔	Anuloplastik der Trikuspidalklappe, offen	35.99.00↔	Sonstige Operationen an Herzklappen, n.n.bez.
35.33.39↔	Anuloplastik der Trikuspidalklappe, sonstige	35.99.10↔	Sonstige Operationen bei kongenitalen Klappenanomalien des Herzens, n.n.bez.
35.33.99↔	Anuloplastik, sonstige	35.99.11↔	Sonstige Operationen bei kongenitalen Klappenanomalien des Herzens, Aortenklappe
35.35.00↔	Operationen an den Trabeculae carneae cordis, n.n.bez.	35.99.12↔	Sonstige Operationen bei kongenitalen Klappenanomalien des Herzens, Mitralklappe
35.35.10↔	Subvalvuläre fibröse oder muskuläre Resektion an der Aortenklappe	35.99.13↔	Sonstige Operationen bei kongenitalen Klappenanomalien des Herzens, Pulmonalklappe
35.35.99↔	Operationen an den Trabeculae carneae cordis, sonstige	35.99.14↔	Sonstige Operationen bei kongenitalen Klappenanomalien des Herzens, Trikuspidalklappe
35.39.00↔	Operationen an anderen an die Herzklappen angrenzende Strukturen, n.n.bez.	35.99.15↔	Sonstige Operationen bei kongenitalen Klappenanomalien des Herzens, AV- oder Trunkusklappe
35.39.10↔	Supravalvuläre Resektion, Herzklappe, n.n.bez.	35.99.19↔	Sonstige Operationen bei kongenitalen Klappenanomalien des Herzens, sonstige Klappe
35.39.11↔	Supravalvuläre Resektion, Aortenklappe	35.99.20↔	Sonstige Operationen an Herzklappen, minimal-invasiv
35.39.12↔	Supravalvuläre Resektion, Pulmonalklappe	35.99.99↔	Sonstige Operationen an Herzklappen, sonstige
35.39.19↔	Supravalvuläre Resektion, sonstige Herzklappe	36.03↔	Koronarangioplastik am offenen Thorax
35.39.99↔	Operationen an anderen an die Herzklappen angrenzende Strukturen, sonstige	36.17↔	Abdomino-koronarer Arterien-Bypass
35.41.00↔	Vergrößerung eines bestehenden Vorhofseptumdefektes, n.n.bez.	36.2↔	Myokard-Revaskularisation mit Arterien-Implantat
35.41.10↔	Vergrößerung eines bestehenden Vorhofseptumdefektes, offene Technik	36.31↔	Transmyokardiale Revaskularisation am offenen Thorax
35.41.20↔	Vergrößerung eines bestehenden Vorhofseptumdefektes, geschlossene Technik	36.32↔	Sonstige transmyokardiale Revaskularisation
35.41.99↔	Vergrößerung eines bestehenden Vorhofseptumdefektes, sonstige	36.33↔	Endoskopische transmyokardiale Revaskularisation
35.42.00↔	Bildung von Herzseptumdefekten, n.n.bez.	36.34↔	Perkutane transmyokardiale Revaskularisation
35.42.10↔	Bildung von Herzseptumdefekten, offene Technik	36.39.00↔	Sonstige Herz-Revaskularisation, n.n.bez.
35.42.20↔	Bildung von Herzseptumdefekten, geschlossene Technik		

36.39.10↔	Herz-Revaskularisation durch Koronararterienpatch	37.64.10↔	Entfernung einer intraortalen Ballonpumpe
36.39.11↔	Revision eines Koronararterienbypass	37.64.20↔	Entfernung einer extrakorporalen Pumpe
36.39.12↔	Neuanlage eines Koronararterienbypass	37.64.30↔	Entfernung einer parakorporalen Pumpe
36.39.13↔	Transposition von Koronararterien	37.64.40↔	Entfernung eines kompletten Herzersatzsystems (Kunstherz)
36.39.14↔	Herz-Revaskularisation mit freiem A. mammaria interna-Transplantat (IMA-Transplantat)	37.64.50↔	Entfernung einer intrakorporalen Pumpe
36.39.99↔	Sonstige Herz-Revaskularisation, sonstige	37.64.60↔	Entfernung eines äußeren Myokardunterstützungssystems
36.91↔	Korrektur eines Koronargefäß-Aneurysmas	37.64.70↔	Entfernung einer transvasal platzierten axialen Pumpe zur Kreislaufunterstützung
36.99.00↔	Sonstige Operationen an Herzgefäßen n.n.bez.	37.64.99↔	Entfernung von herzunterstützenden Systemen, sonstige
36.99.10↔	Intrakoronare Stammzelltherapie, n.n.bez.	37.65.00↔	Implantation von äusserlichem herzunterstützendem System, n.n.bez.
36.99.11↔	Intrakoronare Stammzelltherapie ohne Anreicherung von Stammzellfraktionen oder kultureller Vermehrung	37.65.10↔	Implantation (offen chirurgisch) einer extrakorporalen Pumpe (z.B. Kreislumpumpe oder Zentrifugalpumpe), n.n.bez.
36.99.12↔	Intrakoronare Stammzelltherapie mit Anreicherung von Stammzellfraktionen oder kultureller Vermehrung	37.65.11↔	Implantation (offen chirurgisch) einer extrakorporalen Pumpe (z.B. Kreislumpumpe oder Zentrifugalpumpe), univentrikulär
36.99.19↔	Intrakoronare Stammzelltherapie, sonstige	37.65.12↔	Implantation (offen chirurgisch) einer extrakorporalen Pumpe (z.B. Kreislumpumpe oder Zentrifugalpumpe), biventrikulär
36.99.20↔	Operationen bei kongenitalen Anomalien der Herzgefäße	37.65.19↔	Implantation (offen chirurgisch) einer extrakorporalen Pumpe (z.B. Kreislumpumpe oder Zentrifugalpumpe), sonstige
36.99.30↔	Rekonstruktion des Koronarostiums	37.65.20↔	Implantation (offen chirurgisch) einer parakorporalen Pumpe, n.n.bez.
36.99.40↔	Sympathektomie der Koronararterien	37.65.21↔	Implantation (offen chirurgisch) einer parakorporalen Pumpe, univentrikulär
36.99.99↔	Sonstige Operationen an Herzgefäßen, sonstige	37.65.22↔	Implantation (offen chirurgisch) einer parakorporalen Pumpe, biventrikulär
37.10↔	Inzision am Herzen n.n.bez.	37.65.29↔	Implantation (offen chirurgisch) einer parakorporalen Pumpe, sonstige
37.11.00↔	Kardiotoromie, n.n.bez.	37.65.99↔	Implantation von äusserlichem herzunterstützendem System, sonstige
37.11.10↔	Epikardiale, endokardiale und epimyokardiale Inzision	37.66.00↔	Einsetzen von implantierbarem herzunterstützendem System, n.n.bez.
37.11.99↔	Kardiotoromie, sonstige	37.66.10↔	Implantation (offen chirurgisch) einer intrakorporalen Pumpe, n.n.bez.
37.12↔	Perikardiotoromie	37.66.11↔	Implantation (offen chirurgisch) einer intrakorporalen Pumpe, univentrikulär
37.24.00↔	Perikardiopsie, n.n.bez.	37.66.12↔	Implantation (offen chirurgisch) einer intrakorporalen Pumpe, biventrikulär
37.24.20↔	Offene Perikardiopsie	37.66.19↔	Implantation (offen chirurgisch) einer intrakorporalen Pumpe, sonstige
37.24.99↔	Perikardiopsie, sonstige	37.66.99↔	Einsetzen von implantierbarem herzunterstützendem System, sonstige
37.25.00↔	Herzbiopsie, n.n.bez.	37.67.00↔	Implantation eines herzmuskelstimulierenden Systems, n.n.bez.
37.25.20↔	Transvasale Biopsie des Endokards, Myokards und Endomyokards	37.67.11↔	Implantation oder Wechsel eines myokardmodulierenden Systems (CCM)
37.25.30↔	Herzbiopsie, offen	37.67.99↔	Implantation eines herzmuskelstimulierenden Systems, sonstige
37.25.99↔	Herzbiopsie, sonstige	37.68.00↔	Einsetzen von perkutanem externem herzunterstützendem System, n.n.bez.
37.31.00↔	Perikardektomie, n.n.bez.	37.68.10↔	Perkutane Einführung einer Intraortalen Ballonpumpe (IABP)
37.31.10↔	Perikardektomie, partiell	37.68.20↔	Implantation einer intravasalen, univentrikulären, axialen Pumpe zur Kreislaufunterstützung
37.31.20↔	Perikardektomie, total	37.68.30↔	Implantation einer intravasalen, biventrikulären, axialen Pumpe zur Kreislaufunterstützung
37.31.30↔	Adhäsionolyse am Perikard	37.68.40↔	Entfernung einer intravasalen axialen Pumpe, n.n.bez.
37.31.99↔	Perikardektomie, sonstige	37.68.41↔	Entfernung einer intravasalen, univentrikulären axialen Pumpe
37.32↔	Aneurysmektomie am Herzen	37.68.42↔	Entfernung einer intravasalen, biventrikulären axialen Pumpe
37.33.00↔	Exzision oder Destruktion von anderer Läsion oder Gewebe des Herzens, offener Zugang, n.n.bez.	37.68.49↔	Entfernung einer intravasalen, axialen Pumpe, sonstige
37.33.10↔	Exzision oder Destruktion am Reizleitungssystem, offener Zugang, n.n.bez.	37.68.99↔	Einsetzen von perkutanem externem herzunterstützendem System, sonstige
37.33.11↔	Exzision oder Destruktion am Reizleitungssystem, offener Zugang, ablativ Maßnahmen bei Tachyarrhythmie	37.91↔	Offene Herzmassage
37.33.19↔	Exzision oder Destruktion am Reizleitungssystem, offener Zugang, sonstige	37.99.00↔	Sonstige Operationen an Herz und Perikard, n.n.bez.
37.33.20↔	Exzision von anderer Läsion oder Gewebe des Herzens, offener Zugang	37.99.10↔	Intramyokardiale Stammzelltherapie, n.n.bez.
37.33.30↔	Destruktion von anderer Läsion oder Gewebe des Herzens, offener Zugang	37.99.11↔	Intramyokardiale Stammzelltherapie ohne Anreicherung von Stammzellfraktionen oder kultureller Vermehrung
37.33.99↔	Exzision oder Destruktion von anderer Läsion oder Gewebe des Herzens, offener Zugang, sonstige	37.99.12↔	Intramyokardiale Stammzelltherapie mit Anreicherung von Stammzellfraktionen oder kultureller Vermehrung
37.35↔	Partielle Ventrikulektomie	37.99.19↔	Intramyokardiale Stammzelltherapie, sonstige
37.41↔	Implantation von prothetischem herzunterstützendem System am Herzen	37.99.20↔	Operationen bei kongenitalen Anomalien des Herzens, n.n.bez.
37.49↔	Sonstige plastische Rekonstruktion am Herzen und Perikard	37.99.29↔	Operationen bei kongenitalen Anomalien des Herzens, sonstige
37.4x.00↔	Plastische Rekonstruktion von Herz und Perikard, n.n.bez.	37.99.30↔	Ligatur eines Herzohres
37.4x.10↔	Naht des Perikardes (nach Verletzung)	37.99.80↔	Reoperation an Herz und Perikard
37.4x.11↔	Plastische Rekonstruktion des Perikardes, sonstige	37.99.99↔	Sonstige Operationen an Herz und Perikard, sonstige
37.4x.20↔	Naht des Myokardes (nach Verletzung)	38.01↔	Inzision von intrakranialen Gefäßen
37.4x.21↔	Plastische Rekonstruktion des Myokard, sonstige		
37.4x.99↔	Plastische Rekonstruktion von Herz und Perikard, sonstige		
37.52↔	Implantation eines kompletten Herzersatzsystems		
37.53↔	Ersatz oder Reparatur der thorakalen Einheit eines kompletten Herzersatzsystems		
37.54↔	Ersatz oder Reparatur von sonstigen implantierbaren Bestandteilen eines kompletten Herzersatzsystems		
37.61↔	Implantation einer intraortalen Ballonpumpe, offen chirurgisch		
37.62↔	Einsetzen von nicht-implantierbarem herzunterstützendem System		
37.64.00↔	Entfernung von herzunterstützenden Systemen, n.n.bez.		

38.04.00↔	Inzision der Aorta, n.n.bez.	38.32.22↔	Resektion von oberflächlichen extrakraniellen Venen an Kopf und Hals mit Anastomose
38.04.10↔	Inzision von Aorta ascendens und Aortenbogen	38.32.99↔	Resektion von anderen Gefässen an Kopf und Hals mit Anastomose, sonstige
38.04.20↔	Inzision der Aorta descendens	38.33.00↔	Resektion von Gefässen der oberen Extremität (mit Anastomose), n.n.bez.
38.04.30↔	Inzision der Aorta abdominalis	38.33.10↔	Resektion von Arterien der oberen Extremität mit Anastomose, n.n.bez.
38.04.99↔	Inzision der Aorta, sonstige	38.33.11↔	Resektion von Arterien des Oberarmes mit Anastomose
38.05.00↔	Inzision von anderen thorakalen Gefässen, n.n.bez.	38.33.12↔	Resektion der A. ulnaris mit Anastomose
38.05.10↔	Inzision von anderen thorakalen Arterien	38.33.13↔	Resektion von sonstigen Arterien des Unterarmes mit Anastomose
38.05.20↔	Inzision von thorakalen Venen, n.n.bez.	38.33.14↔	Resektion von Arterien der Hand mit Anastomose
38.05.21↔	Inzision von thorakalen tiefen Venen	38.33.20↔	Resektion von Venen der oberen Extremität mit Anastomose, n.n.bez.
38.05.29↔	Inzision von thorakalen Venen, sonstige	38.33.21↔	Resektion der V. axillaris mit Anastomose
38.05.99↔	Inzision von anderen thorakalen Gefässen, sonstige	38.33.22↔	Resektion von sonstigen tiefen Venen der oberen Extremität mit Anastomose
38.06.00↔	Inzision von abdominalen Arterien, n.n.bez.	38.33.23↔	Resektion von oberflächlichen Venen der oberen Extremität mit Anastomose
38.06.10↔	Inzision von viszerale Arterien, n.n.bez.	38.33.99↔	Resektion von Gefässen der oberen Extremität (mit Anastomose), sonstige
38.06.11↔	Inzision des Truncus coeliacus	38.34.00↔	Resektion der Aorta mit Anastomose, n.n.bez.
38.06.12↔	Inzision der A. gastrica	38.34.10↔	Resektion der Aorta ascendens und des Aortenbogens mit Anastomose
38.06.13↔	Inzision der A. hepatica	38.34.20↔	Resektion der Aorta descendens mit Anastomose
38.06.14↔	Inzision der A. lienalis	38.34.30↔	Resektion der Aorta abdominalis mit Anastomose
38.06.15↔	Inzision der A. renalis	38.34.99↔	Resektion der Aorta mit Anastomose, sonstige
38.06.16↔	Inzision der A. mesenterialis	38.35.00↔	Resektion von thorakalen Gefässen mit Anastomose, n.n.bez.
38.06.17↔	Inzision der A. lumbalis	38.35.10↔	Resektion von thorakalen Arterien mit Anastomose, n.n.bez.
38.06.18↔	Inzision der A. iliaca	38.35.11↔	Resektion der A. subclavia mit Anastomose
38.06.19↔	Inzision von viszerale Arterien, sonstige	38.35.12↔	Resektion des Truncus brachiocephalicus mit Anastomose
38.06.99↔	Inzision von abdominalen Arterien, sonstige	38.35.13↔	Resektion der A. pulmonalis mit Anastomose
38.07.00↔	Inzision von abdominalen Venen, n.n.bez.	38.35.19↔	Resektion von thorakalen Arterien mit Anastomose, sonstige
38.07.10↔	Inzision von tiefen abdominalen Venen, n.n.bez.	38.35.20↔	Resektion von thorakalen Venen mit Anastomose, n.n.bez.
38.07.11↔	Inzision der V. cava inferior	38.35.21↔	Resektion der V. pulmonalis mit Anastomose
38.07.12↔	Inzision der V. iliaca	38.35.22↔	Resektion der V. subclavia mit Anastomose
38.07.19↔	Inzision von tiefen abdominalen Venen, sonstige	38.35.23↔	Resektion der V. cava superior mit Anastomose
38.07.99↔	Inzision von abdominalen Venen, sonstige	38.35.28↔	Resektion von thorakalen von sonstigen tiefen Venen mit Anastomose
38.10↔	Endarterektomie, Lokalisation n.n.bez.	38.35.29↔	Resektion von thorakalen Venen mit Anastomose, sonstige
38.11↔	Endarterektomie von intrakraniellen Gefässen	38.35.99↔	Resektion von thorakalen Gefässen mit Anastomose, sonstige
38.12↔	Endarterektomie von anderen Gefässen an Kopf und Hals	38.36.00↔	Resektion von abdominalen Arterien mit Anastomose, n.n.bez.
38.13↔	Endarterektomie von Gefässen der oberen Extremität	38.36.10↔	Resektion von viszerale Arterien mit Anastomose, n.n.bez.
38.14.00↔	Endarterektomie der Aorta, n.n.bez.	38.36.11↔	Resektion des Truncus coeliacus mit Anastomose
38.14.10↔	Endarterektomie von Aorta ascendens und Aortenbogen	38.36.12↔	Resektion der A. gastrica mit Anastomose
38.14.20↔	Endarterektomie der Aorta descendens	38.36.13↔	Resektion der A. hepatica mit Anastomose
38.14.30↔	Endarterektomie der Aorta abdominalis	38.36.14↔	Resektion der A. lienalis mit Anastomose
38.14.99↔	Endarterektomie der Aorta, sonstige	38.36.15↔	Resektion der A. renalis mit Anastomose
38.15.00↔	Endarterektomie der anderen thorakalen Gefässe, n.n.bez.	38.36.16↔	Resektion der A. mesenterialis mit Anastomose
38.15.10↔	Endarterektomie der A. subclavia	38.36.17↔	Resektion der A. iliaca mit Anastomose
38.15.20↔	Endarterektomie des Truncus brachiocephalicus	38.36.19↔	Resektion von viszerale Arterien mit Anastomose, sonstige
38.15.30↔	Endarterektomie der A. pulmonalis	38.36.99↔	Resektion von abdominalen Arterien mit Anastomose, sonstige
38.15.40↔	Endarterektomie der V. pulmonalis	38.37.00↔	Resektion von abdominalen Venen mit Anastomose, n.n.bez.
38.15.99↔	Endarterektomie der anderen thorakalen Gefässe, sonstige	38.37.10↔	Resektion von tiefen abdominalen Venen mit Anastomose, n.n.bez.
38.16.00↔	Endarterektomie von abdominalen Arterien, n.n.bez.	38.37.11↔	Resektion der V. cava inferior mit Anastomose
38.16.10↔	Endarterektomie von viszerale Arterien, n.n.bez.	38.37.12↔	Resektion der V. iliaca mit Anastomose
38.16.11↔	Endarterektomie des Truncus coeliacus	38.37.19↔	Resektion von tiefen abdominalen Venen mit Anastomose, sonstige
38.16.12↔	Endarterektomie der A. gastrica	38.37.99↔	Resektion von abdominalen Venen mit Anastomose, sonstige
38.16.13↔	Endarterektomie der A. hepatica	38.38.00↔	Resektion von Arterien der unteren Extremität mit Anastomose, n.n.bez.
38.16.14↔	Endarterektomie der A. lienalis	38.38.10↔	Resektion der A. femoralis mit Anastomose (communis) (superficialis)
38.16.15↔	Endarterektomie der A. renalis	38.38.11↔	Resektion der A. profunda femoris mit Anastomose
38.16.16↔	Endarterektomie der A. mesenterialis	38.38.12↔	Resektion der A. poplitea mit Anastomose
38.16.17↔	Endarterektomie der A. lumbalis	38.38.99↔	Resektion von Arterien der unteren Extremität mit Anastomose, sonstige
38.16.18↔	Endarterektomie der A. iliaca	38.41↔	Resektion von intrakraniellen Blutgefässen mit Ersatz
38.16.19↔	Endarterektomie von viszerale Arterien, sonstige		
38.16.99↔	Endarterektomie von abdominalen Arterien, sonstige		
38.18.00↔	Endarterektomie von Gefässen der unteren Extremität, n.n.bez.		
38.18.10↔	Endarterektomie der A. femoralis (communis) (superficialis)		
38.18.11↔	Endarterektomie der A. profunda femoris		
38.18.12↔	Endarterektomie der A. poplitea		
38.18.99↔	Endarterektomie von Gefässen der unteren Extremität, sonstige		
38.21↔	Biopsie eines Blutgefässes		
38.32.00↔	Resektion von anderen Gefässen am Kopf und Hals mit Anastomose, n.n.bez.		
38.32.10↔	Resektion von extrakraniellen Arterien an Kopf und Hals mit Anastomose		
38.32.20↔	Resektion von extrakraniellen Venen an Kopf und Hals mit Anastomose, n.n.bez.		
38.32.21↔	Resektion der V. jugularis mit Anastomose		

38.42↔	Resektion von anderen Blutgefässen an Kopf und Hals mit Ersatz	38.66.00↔	Sonstige Exzision von abdominalen Arterien, n.n.bez.
38.43.00↔	Resektion von Blutgefässen der oberen Extremität mit Ersatz, n.n.bez.	38.66.10↔	Sonstige Exzision von viszeralen Arterien, n.n.bez.
38.43.10↔	Resektion von Arterien der oberen Extremität mit Ersatz	38.66.11↔	Sonstige Exzision des Truncus coeliacus
38.43.11↔	Resektion der A. axillaris mit Ersatz	38.66.12↔	Sonstige Exzision der A. gastrica
38.43.20↔	Resektion von Venen der oberen Extremität mit Ersatz, n.n.bez.	38.66.13↔	Sonstige Exzision der A. hepatica
38.43.21↔	Resektion der V. axillaris mit Ersatz	38.66.14↔	Sonstige Exzision der A. lienalis
38.43.28↔	Resektion von sonstigen tiefen Venen der oberen Extremität mit Ersatz	38.66.15↔	Sonstige Exzision der A. renalis
38.43.29↔	Resektion von Venen der oberen Extremität mit Ersatz, sonstige	38.66.16↔	Sonstige Exzision der A. mesenterialis
38.43.99↔	Resektion von Blutgefässen der oberen Extremität mit Ersatz, sonstige	38.66.17↔	Sonstige Exzision der A. lumbalis
38.44.00↔	Resektion der Aorta abdominalis mit Ersatz, n.n.bez.	38.66.18↔	Sonstige Exzision der A. iliaca
38.44.10↔	Resektion der Aorta abdominalis, suprarenal mit Ersatz	38.66.19↔	Sonstige Exzision viszeraler Arterien, sonstige
38.44.11↔	Resektion der Aorta abdominalis, infrarenal mit Ersatz	38.66.99↔	Sonstige Exzision abdominaler Arterien, sonstige
38.44.12↔	Resektion der Aorta abdominalis, juxtarenal mit Ersatz	38.67.00↔	Sonstige Exzision von abdominalen Venen, n.n.bez.
38.44.99↔	Resektion der Aorta abdominalis mit Ersatz, sonstige	38.67.10↔	Sonstige Exzision von tiefen abdominalen Venen, n.n.bez.
38.45.00↔	Resektion von thorakalen Blutgefässen mit Ersatz, n.n.bez.	38.67.11↔	Sonstige Exzision der V. cava inferior
38.45.10↔	Resektion der thorakalen Aorta mit Ersatz, n.n.bez.	38.67.12↔	Sonstige Exzision der V. iliaca
38.45.11↔	Resektion der Aorta ascendens oder des Aortenbogens mit Ersatz	38.67.19↔	Sonstige Exzision von tiefen abdominalen Venen, sonstige
38.45.12↔	Resektion der Aorta thoracica mit Ersatz	38.67.99↔	Sonstige Exzision von abdominalen Venen, sonstige
38.45.13↔	Resektion der Aorta thoracoabdominalis mit Ersatz	38.68.00↔	Sonstige Exzision von Arterien der unteren Extremität, n.n.bez.
38.45.14↔	Resektion der thorakalen Aorta und Ersatz mit Hybridprothese	38.68.10↔	Sonstige Exzision von Arterien des Oberschenkels
38.45.19↔	Resektion der thorakalen Aorta mit Ersatz, sonstige	38.68.20↔	Sonstige Exzision von Arterien des Unterschenkels und des Fußes
38.45.20↔	Resektion sonstiger thorakaler Arterien mit Ersatz, n.n.bez.	38.68.99↔	Sonstige Exzision von Arterien der unteren Extremität, sonstige
38.45.21↔	Resektion der A. pulmonalis mit Ersatz	38.7x.10↔	Unterbrechung des V. cava chirurgisch, n.n.bez.
38.45.22↔	Resektion des Truncus brachiocephalicus mit Ersatz	38.7x.11↔	Einsetzen eines Antiembolie-Schirmes in die V. cava, chirurgisch
38.45.29↔	Resektion sonstiger thorakaler Arterien mit Ersatz	38.7x.12↔	Entfernung eines Antiembolie-Schirmes in die V. cava, chirurgisch
38.45.30↔	Resektion thorakaler Venen mit Ersatz, n.n.bez.	38.7x.13↔	Ligatur oder Plicatue der V. cava, chirurgische
38.45.31↔	Resektion der V. cava superior mit Ersatz	38.7x.19↔	Chirurgische Unterbrechung des V. cava, chirurgisch, sonstige
38.45.38↔	Resektion sonstiger tiefer thorakaler Venen mit Ersatz	38.81↔	Sonstiger chirurgischer Verschluss von intrakraniellen Gefässen
38.45.39↔	Resektion thorakaler Venen mit Ersatz, sonstige	38.82.00↔	Sonstiger chirurgischer Verschluss von Gefässen am Kopf und Hals, n.n.bez.
38.45.99↔	Resektion von thorakalen Blutgefässen mit Ersatz, sonstige	38.82.10↔	Sonstiger chirurgischer Verschluss von extrakraniellen Arterien an Kopf und Hals
38.46↔	Resektion von abdominalen Arterien mit Ersatz	38.82.20↔	Sonstiger chirurgischer Verschluss von extrakraniellen Venen an Kopf und Hals, n.n.bez.
38.47.00↔	Resektion von abdominalen Venen mit Ersatz, n.n.bez.	38.82.21↔	Sonstiger chirurgischer Verschluss der V. jugularis
38.47.10↔	Resektion von tiefen abdominalen Venen mit Ersatz, n.n.bez.	38.82.22↔	Sonstiger chirurgischer Verschluss von sonstigen tiefen extrakraniellen Venen an Kopf und Hals
38.47.11↔	Resektion der V. cava inferior mit Ersatz	38.82.29↔	Sonstiger chirurgischer Verschluss von extrakraniellen Venen an Kopf und Hals, sonstige
38.47.12↔	Resektion der V. iliaca mit Ersatz	38.82.99↔	Sonstiger chirurgischer Verschluss von Gefässen am Kopf und Hals, sonstige
38.47.19↔	Resektion von tiefen abdominalen Venen mit Ersatz, sonstige	38.84.00↔	Sonstiger chirurgischer Verschluss der Aorta, n.n.bez.
38.47.99↔	Resektion von abdominalen Venen mit Ersatz, sonstige	38.84.10↔	Sonstiger chirurgischer Verschluss der thorakalen Aorta
38.48.00↔	Resektion von Arterien der unteren Extremität mit Ersatz, n.n.bez.	38.84.20↔	Sonstiger chirurgischer Verschluss der Aorta abdominalis
38.48.10↔	Resektion der A. femoralis mit Ersatz (communis) (superficialis)	38.84.99↔	Sonstiger chirurgischer Verschluss der Aorta, sonstige
38.48.11↔	Resektion der A. profunda femoris mit Ersatz	38.85.00↔	Sonstiger chirurgischer Verschluss von anderen thorakalen Gefässen, n.n.bez.
38.48.12↔	Resektion der A. poplitea mit Ersatz	38.85.10↔	Sonstiger chirurgischer Verschluss von anderen thorakalen Arterien, n.n.bez.
38.48.13↔	Resektion von Arterien des Unterschenkels mit Ersatz	38.85.11↔	Sonstiger chirurgischer Verschluss der A. subclavia
38.48.99↔	Resektion von Arterien der unteren Extremität mit Ersatz, sonstige	38.85.12↔	Sonstiger chirurgischer Verschluss der A. pulmonalis
38.61↔	Sonstige Exzision von intrakraniellen Gefässen	38.85.13↔	Sonstiger chirurgischer Verschluss des Truncus brachiocephalicus
38.62↔	Sonstige Exzision von Gefässen an Kopf und Hals	38.85.19↔	Sonstiger chirurgischer Verschluss von anderen thorakalen Arterien, sonstige
38.63.00↔	Sonstige Exzision von Gefässen der oberen Extremität, n.n.bez.	38.85.20↔	Sonstiger chirurgischer Verschluss von thorakalen Venen, n.n.bez.
38.63.10↔	Sonstige Exzision von Arterien der oberen Extremität, n.n.bez.	38.85.21↔	Sonstiger chirurgischer Verschluss der V. cava superior
38.63.11↔	Sonstige Exzision von Arterien der Hand	38.85.22↔	Sonstiger chirurgischer Verschluss der V. pulmonalis
38.63.19↔	Sonstige Exzision von Arterien der oberen Extremität, sonstige	38.85.23↔	Sonstiger chirurgischer Verschluss der V. subclavia
38.63.20↔	Sonstige Exzision von Venen der oberen Extremität, n.n.bez.	38.85.28↔	Sonstiger chirurgischer Verschluss von sonstigen tiefen thorakalen Venen
38.63.21↔	Sonstige Exzision von tiefen Venen der oberen Extremität	38.85.29↔	Sonstiger chirurgischer Verschluss von thorakalen Venen, sonstige
38.63.29↔	Sonstige Exzision von Venen der oberen Extremität, sonstige	38.85.99↔	Sonstiger chirurgischer Verschluss von anderen thorakalen Gefässen, sonstige
38.63.99↔	Sonstige Exzision von Gefässen der oberen Extremität, sonstige	38.88↔	Sonstiger chirurgischer Verschluss von Arterien der unteren Extremität
38.64.00↔	Sonstige Exzision der Aorta, n.n.bez.		
38.64.10↔	Sonstige Exzision der thorakalen Aorta		
38.64.20↔	Sonstige Exzision der Aorta abdominalis		
38.64.99↔	Sonstige Exzision der Aorta, sonstige		
38.65.00↔	Sonstige Exzision von thorakalen Gefässen, n.n.bez.		
38.65.10↔	Sonstige Exzision von thorakalen Arterien		
38.65.20↔	Sonstige Exzision von thorakalen Venen, n.n.bez.		
38.65.21↔	Sonstige Exzision der V. cava superior		
38.65.22↔	Sonstige Exzision von sonstigen tiefen thorakalen Venen		
38.65.29↔	Sonstige Exzision von thorakalen Venen, sonstige		
38.65.99↔	Sonstige Exzision von thorakalen Gefässen, sonstige		

39.0x.00↔	Shunt einer systemischen zur Pulmonalarterie, n.n.bez.	39.29.19↔	Gefäss-Shunt oder Bypass an Arterien der unteren Extremität, sonstige
39.0x.10↔	Anastomose zwischen A. subclavia und A. pulmonalis (Blalock-Taussig)	39.29.20↔	Gefäss-Shunt oder Bypass an Arterien der oberen Extremität
39.0x.11↔	Anastomose zwischen Aorta und A. pulmonalis dextra (Waterston-Cooley)	39.29.30↔	Sonstiger (peripherer) Gefäss-Shunt oder -Bypass, extraanatomisch, n.n.bez.
39.0x.12↔	Anastomose zwischen Aorta descendens und A. pulmonalis sinistra (Potts-Smith)	39.29.31↔	Subclaviafemoraler Gefäss-Shunt oder Bypass
39.0x.13↔	Anastomose zwischen A. pulmonalis sinistra und A. pulmonalis dextra	39.29.32↔	Axillofemoraler Gefäss-Shunt oder Bypass
39.0x.20↔	Prothesenshunt zwischen A. pulmonalis und Aorta, zentral	39.29.33↔	Femorofemoraler Cross-over-Bypass
39.0x.21↔	Prothesenshunt zwischen A. pulmonalis und Aorta, peripher	39.29.39↔	Sonstiger (peripherer) Gefäss-Shunt oder -Bypass, extraanatomisch, sonstige
39.0x.23↔	Pulmonalarterielles Banding	39.29.40↔	Gefäss-Shunt oder -Bypass an Venen
39.0x.24↔	Shunt einer systemischen zur Pulmonalarterie, Damus-Kay-Stansel-Operation	39.29.80↔	Temporärer intraoperativer Shunt, n.n.bez.
39.0x.99↔	Shunt einer systemischen zur Pulmonalarterie, sonstige	39.29.81↔	Temporärer intraoperativer Shunt, arterioarteriell
39.1↔	Intra-abdominaler venöser Shunt	39.29.82↔	Temporärer intraoperativer Shunt, arteriovenös
39.22.00↔	Bypass zwischen Aorta, A. subclavia und A. carotis, n.n.bez.	39.29.89↔	Temporärer intraoperativer Shunt, sonstige
39.22.10↔	Bypass an der A. carotis, n.n.bez.	39.29.99↔	Sonstiger (peripherer) Gefäss-Shunt oder -Bypass, sonstige
39.22.11↔	Bypass zwischen A. carotis und A. carotis	39.31.00↔	Naht einer Arterie, n.n.bez.
39.22.12↔	Bypass zwischen A. carotis und A. vertebralis	39.31.10↔	Naht einer Arterie an Kopf und Hals, n.n.bez.
39.22.13↔	Bypass zwischen A. carotis und A. subclavia	39.31.11↔	Naht einer intrakraniellen Arterie
39.22.14↔	Bypass zwischen A. carotis und Aorta	39.31.19↔	Naht einer Arterie an Kopf und Hals, sonstige
39.22.19↔	Bypass an der A. carotis, sonstige	39.31.20↔	Naht einer Arterie des Oberarms, n.n.bez.
39.22.20↔	Bypass an der A. subclavia, n.n.bez.	39.31.21↔	Naht der A. axillaris
39.22.21↔	Bypass zwischen A. subclavia und Aorta	39.31.22↔	Naht der A. brachialis
39.22.29↔	Bypass an der A. subclavia, sonstige	39.31.29↔	Naht einer Arterie des Oberarms, sonstige
39.22.99↔	Bypass zwischen Aorta, A. subclavia und A. carotis, sonstige	39.31.30↔	Naht einer Arterie des Unterarms
39.23↔	Sonstiger intrathorakaler, vaskulärer Shunt oder Bypass	39.31.40↔	Naht einer Arterie der Hand
39.24↔	Aorto-renaler Bypass	39.31.50↔	Naht einer Arterie der unteren Extremität
39.25.00↔	Aorto-iliaco-femoraler Bypass, n.n.bez.	39.31.60↔	Naht der Aorta, n.n.bez.
39.25.10↔	Aorto-iliaco-femoraler Bypass, aortal, n.n.bez.	39.31.61↔	Naht der thorakalen Aorta
39.25.11↔	Aorto-iliacaler Bypass	39.31.62↔	Naht der abdominalen Aorta
39.25.12↔	Aorto-femoraler Bypass	39.31.69↔	Naht der Aorta, sonstige
39.25.13↔	Aorto-poplitealer Bypass	39.31.70↔	Naht von sonstigen thorakalen Arterien, n.n.bez.
39.25.14↔	Aorto-cruraler Bypass	39.31.71↔	Naht der A. pulmonalis
39.25.19↔	Aorto-iliaco-femoraler Bypass, aortal, sonstige	39.31.72↔	Naht des Truncus brachiocephalicus
39.25.20↔	Iliaco-femoraler Bypass, n.n.bez.	39.31.73↔	Naht der A. subclavia
39.25.21↔	Ilio-iliacaler Bypass	39.31.79↔	Naht von thorakalen Arterien, sonstige
39.25.22↔	Ilio-femoraler Bypass	39.31.80↔	Naht von abdominalen Arterien, n.n.bez.
39.25.23↔	Ilio-poplitealer Bypass	39.31.81↔	Naht des Truncus coeliacus
39.25.24↔	Ilio-cruraler Bypass	39.31.82↔	Naht der A. gastrica
39.25.29↔	Iliaco-femoraler Bypass, sonstige	39.31.83↔	Naht der A. hepatica
39.25.30↔	Obturator-Bypass (extraanatomisch)	39.31.84↔	Naht der A. lienalis
39.25.99↔	Aorto-iliaco-femoraler Bypass, sonstige	39.31.85↔	Naht der A. renalis
39.26.00↔	Sonstiger intra-abdominaler Gefäss-Shunt oder -Bypass, n.n.bez.	39.31.86↔	Naht der A. mesenterialis
39.26.10↔	Sonstiger intra-abdominaler Gefäss-Shunt oder -Bypass, Viszeralarterien	39.31.87↔	Naht der A. lumbalis
39.26.11↔	Sonstiger intra-abdominaler Gefäss-Shunt oder -Bypass, Aorta	39.31.88↔	Naht der A. iliaca
39.26.12↔	Sonstiger intra-abdominaler Gefäss-Shunt oder -Bypass, A. renalis	39.31.89↔	Naht von abdominalen Arterien, sonstige
39.26.19↔	Sonstiger intra-abdominaler Gefäss-Shunt oder -Bypass, sonstige Viszeralarterien	39.31.99↔	Naht einer Arterie, sonstige
39.26.99↔	Sonstiger intra-abdominaler Gefäss-Shunt oder -Bypass, sonstige	39.41↔	Stillung einer Blutung nach vaskulärem Eingriff
39.27.00↔	Arteriovenöser Shunt für Hämodialyse, n.n.bez.	39.51.00↔	Aneurysma-Clipping, n.n.bez.
39.27.10↔	AV-Fistel für Hämodialyse	39.51.11↔	Aneurysma-Clipping intrakraniell
39.27.11↔	AV-Fistel mit allogenen oder alloplastischem Material für Hämodialyse	39.51.99↔	Aneurysma-Clipping, sonstige
39.27.99↔	Arteriovenöser Shunt für Hämodialyse, sonstige	39.52.00↔	Sonstige Korrektur eines Aneurysmas, n.n.bez.
39.29.00↔	Sonstiger (peripherer) Gefäss-Shunt oder -Bypass, n.n.bez.	39.52.10↔	Sonstige Korrektur eines Aneurysmas von Blutgefäßen an Kopf und Hals, n.n.bez.
39.29.10↔	Gefäss-Shunt oder Bypass an Arterien der unteren Extremität, n.n.bez.	39.52.11↔	Sonstige Korrektur eines Aneurysmas von intrakraniellen Blutgefäßen
39.29.11↔	Femorofemoraler Gefäss-Shunt oder -Bypass	39.52.19↔	Sonstige Korrektur eines Aneurysmas von Blutgefäßen an Kopf und Hals, sonstige
39.29.12↔	Femoropoplitealer Gefäss-Shunt oder -Bypass	39.52.20↔	Sonstige Korrektur eines Aneurysmas der Aorta, n.n.bez.
39.29.13↔	Femorocruraler Gefäss-Shunt oder -Bypass	39.52.21↔	Sonstige offen chirurgische Korrektur eines Aneurysmas der Aorta ascendens, des Aortenbogens und der thorakalen Aorta
39.29.14↔	Femoropedaler Gefäss-Shunt oder -Bypass	39.52.22↔	Sonstige offen chirurgische Korrektur eines Aneurysmas der Aorta abdominalis
39.29.15↔	Popliteocruraler und popliteopedaler Gefäss-Shunt oder -Bypass	39.52.29↔	Sonstige Korrektur eines Aneurysmas der Aorta, sonstige
39.29.16↔	Gefäss-Shunt oder Bypass an Arterien des Unterschenkels und des Fußes	39.53↔	Verschluss einer arteriovenösen Fistel
		39.54.00↔	Re-entry Operation, n.n.bez.
		39.54.10↔	Re-entry Operation, thorakale Aorta
		39.54.20↔	Re-entry Operation, Aorta abdominalis
		39.54.99↔	Re-entry Operation, sonstige
		39.55↔	Reimplantation eines aberrierenden Nierengefäßes

39.56.00↔	Plastische Rekonstruktion eines Blutgefäßes mit Gewebe-Patch, n.n.bez.	39.57.13↔	Plastische Rekonstruktion der V. jugularis mit synthetischem Patch Graft
39.56.10↔	Plastische Rekonstruktion von Gefäßen an Kopf und Hals mit Gewebe-Patch, n.n.bez.	39.57.19↔	Plastische Rekonstruktion von Gefäßen an Kopf und Hals mit synthetischem Patch Graft, sonstige
39.56.11↔	Plastische Rekonstruktion von intrakraniellen Gefäßen mit Gewebe-Patch	39.57.20↔	Plastische Rekonstruktion von Gefäßen der oberen Extremität mit synthetischem Patch Graft, n.n.bez.
39.56.12↔	Plastische Rekonstruktion der V. jugularis mit Gewebe-Patch	39.57.21↔	Plastische Rekonstruktion von Arterien der oberen Extremität mit synthetischem Patch Graft
39.56.19↔	Plastische Rekonstruktion von Gefäßen an Kopf und Hals mit Gewebe-Patch, sonstige	39.57.22↔	Plastische Rekonstruktion der V. subclavia, V. axillaris und V. brachiocephalica mit synthetischem Patch Graft
39.56.20↔	Plastische Rekonstruktion von Gefäßen der oberen Extremität mit Gewebe-Patch, n.n.bez.	39.57.23↔	Plastische Rekonstruktion von sonstigen tiefen Venen der oberen Extremitäten mit synthetischem Patch Graft
39.56.21↔	Plastische Rekonstruktion von Arterien der oberen Extremität mit Gewebe-Patch	39.57.29↔	Plastische Rekonstruktion von Gefäßen der oberen Extremität mit synthetischem Patch Graft, sonstige
39.56.22↔	Plastische Rekonstruktion der V. subclavia, V. axillaris und V. brachiocephalica mit Gewebe-Patch	39.57.30↔	Plastische Rekonstruktion von thorakalen Gefäßen mit synthetischem Patch Graft, n.n.bez.
39.56.23↔	Plastische Rekonstruktion von sonstigen tiefen Venen der oberen Extremitäten mit Gewebe-Patch	39.57.31↔	Plastische Rekonstruktion der thorakalen Aorta mit synthetischem Patch Graft
39.56.29↔	Plastische Rekonstruktion von Gefäßen der oberen Extremität mit Gewebe-Patch, sonstige	39.57.32↔	Plastische Rekonstruktion der V. pulmonalis mit synthetischem Patch Graft
39.56.30↔	Plastische Rekonstruktion von thorakalen Gefäßen mit Gewebe-Patch, n.n.bez.	39.57.33↔	Plastische Rekonstruktion der V. cava superior mit synthetischem Patch Graft
39.56.31↔	Plastische Rekonstruktion der thorakalen Aorta mit Gewebe-Patch	39.57.39↔	Plastische Rekonstruktion von thorakalen Gefäßen mit synthetischem Patch Graft, sonstige
39.56.32↔	Plastische Rekonstruktion der V. pulmonalis mit Gewebe-Patch	39.57.40↔	Plastische Rekonstruktion abdominaler Arterien mit synthetischem Patch Graft, n.n.bez.
39.56.33↔	Plastische Rekonstruktion der V. cava superior mit Gewebe-Patch	39.57.41↔	Plastische Rekonstruktion der abdominalen Aorta mit synthetischem Patch Graft
39.56.39↔	Plastische Rekonstruktion von thorakalen Gefäßen mit Gewebe-Patch, sonstige	39.57.42↔	Plastische Rekonstruktion des Truncus coeliacus mit synthetischem Patch Graft
39.56.40↔	Plastische Rekonstruktion abdominaler Arterien mit Gewebe-Patch, n.n.bez.	39.57.43↔	Plastische Rekonstruktion der A. gastrica mit synthetischem Patch Graft
39.56.41↔	Plastische Rekonstruktion der abdominalen Aorta mit Gewebe-Patch	39.57.44↔	Plastische Rekonstruktion der A. hepatica mit synthetischem Patch Graft
39.56.42↔	Plastische Rekonstruktion des Truncus coeliacus mit Gewebe-Patch	39.57.45↔	Plastische Rekonstruktion der A. lienalis mit synthetischem Patch Graft
39.56.43↔	Plastische Rekonstruktion der A. gastrica mit Gewebe-Patch	39.57.46↔	Plastische Rekonstruktion der A. renalis mit synthetischem Patch Graft
39.56.44↔	Plastische Rekonstruktion der A. hepatica mit Gewebe-Patch	39.57.47↔	Plastische Rekonstruktion der A. mesenterica mit synthetischem Patch Graft
39.56.45↔	Plastische Rekonstruktion der A. lienalis mit Gewebe-Patch	39.57.48↔	Plastische Rekonstruktion der A. iliaca mit synthetischem Patch Graft
39.56.46↔	Plastische Rekonstruktion der A. renalis mit Gewebe-Patch	39.57.49↔	Plastische Rekonstruktion abdominaler Arterien mit synthetischem Patch Graft, sonstige
39.56.47↔	Plastische Rekonstruktion der A. mesenterica mit Gewebe-Patch	39.57.50↔	Plastische Rekonstruktion abdominaler Venen mit synthetischem Patch Graft, n.n.bez.
39.56.48↔	Plastische Rekonstruktion der A. iliaca mit Gewebe-Patch	39.57.51↔	Plastische Rekonstruktion der V. cava inferior mit synthetischem Patch Graft
39.56.49↔	Plastische Rekonstruktion abdominaler Arterien mit Gewebe-Patch, sonstige	39.57.52↔	Plastische Rekonstruktion der V. iliaca mit synthetischem Patch Graft
39.56.50↔	Plastische Rekonstruktion abdominaler Venen mit Gewebe-Patch, n.n.bez.	39.57.59↔	Plastische Rekonstruktion abdominaler Venen mit synthetischem Patch Graft, sonstige
39.56.51↔	Plastische Rekonstruktion der V. cava inferior mit Gewebe-Patch	39.57.60↔	Plastische Rekonstruktion von Gefäßen der unteren Extremität mit synthetischem Patch Graft, n.n.bez.
39.56.52↔	Plastische Rekonstruktion der V. iliaca mit Gewebe-Patch	39.57.61↔	Plastische Rekonstruktion von Arterien der unteren Extremität mit synthetischem Patch Graft
39.56.59↔	Plastische Rekonstruktion abdominaler Venen mit Gewebe-Patch, sonstige	39.57.62↔	Plastische Rekonstruktion der V. femoralis und V. poplitea mit synthetischem Patch Graft
39.56.60↔	Plastische Rekonstruktion von Gefäßen der unteren Extremität mit Gewebe-Patch, n.n.bez.	39.57.63↔	Plastische Rekonstruktion von sonstigen tiefen Venen der unteren Extremitäten mit synthetischem Patch Graft
39.56.61↔	Plastische Rekonstruktion von Arterien der unteren Extremität mit Gewebe-Patch	39.57.64↔	Plastische Rekonstruktion von oberflächlichen Venen des Oberschenkels mit synthetischem Patch Graft
39.56.62↔	Plastische Rekonstruktion der V. femoralis und V. poplitea mit Gewebe-Patch	39.57.69↔	Plastische Rekonstruktion von Gefäßen der unteren Extremität mit synthetischem Patch Graft, sonstige
39.56.63↔	Plastische Rekonstruktion von sonstigen tiefen Venen der unteren Extremitäten mit Gewebe-Patch	39.57.99↔	Plastische Rekonstruktion mit synthetischem Patch Graft, sonstige
39.56.64↔	Plastische Rekonstruktion von oberflächlichen Venen des Oberschenkels mit Gewebe-Patch	39.58↔	Plastische Rekonstruktion eines Blutgefäßes mit Patch Graft n.n.bez.
39.56.69↔	Plastische Rekonstruktion von Gefäßen der unteren Extremität mit Gewebe-Patch, sonstige	39.59.10↔	Transposition von Arterien, n.n.bez.
39.56.99↔	Plastische Rekonstruktion eines Blutgefäßes mit Gewebe-Patch, sonstige	39.59.11↔	Transposition der extrakraniellen A. vertebralis
39.57.00↔	Plastische Rekonstruktion mit synthetischem Patch Graft, n.n.bez.	39.59.12↔	Transposition von sonstigen extrakraniellen Arterien an Kopf und Hals
39.57.10↔	Plastische Rekonstruktion von Gefäßen an Kopf und Hals mit synthetischem Patch Graft, n.n.bez.	39.59.13↔	Transposition von Arterien der oberen Extremität
39.57.11↔	Plastische Rekonstruktion von intrakraniellen Gefäßen mit synthetischem Patch Graft		
39.57.12↔	Plastische Rekonstruktion von extrakraniellen Arterien an Kopf und Hals mit synthetischem Patch Graft		

39.59.14↔	Transposition von thorakalen Arterien	39.71.10↔	Endovaskuläre Implantation eines Grafts in Aorta abdominalis, aortobiliakal, ohne Fenestrierung oder Seitenarm
39.59.15↔	Transposition der A. gastrica, A. hepatica und A. lienalis	39.71.11↔	Endovaskuläre Implantation eines Grafts in Aorta abdominalis, aortobiliakal, mit Fenestrierung oder Seitenarm
39.59.16↔	Transposition der A. renalis	39.71.12↔	Endovaskuläre Implantation eines Grafts in Aorta abdominalis, Bifurkationsprothese, aortobiliakal, ohne Fenestrierung oder Seitenarm
39.59.17↔	Transposition der A. mesenterica	39.71.13↔	Endovaskuläre Implantation eines Grafts in Aorta abdominalis, Bifurkationsprothese, aortobiliakal, mit Fenestrierung oder Seitenarm
39.59.18↔	Transposition sonstiger viszeraler Arterien	39.71.14↔	Endovaskuläre Implantation eines Grafts in Aorta abdominalis, Rohrprothese, aortobiliakal, ohne Fenestrierung oder Seitenarm
39.59.19↔	Transposition der A. iliaca	39.71.15↔	Endovaskuläre Implantation eines Grafts in Aorta abdominalis, Rohrprothese, aortobiliakal, mit Fenestrierung oder Seitenarm
39.59.20↔	Transposition von sonstigen abdominalen Arterien	39.71.99↔	Endovaskuläre Implantation eines Grafts in Aorta abdominalis, sonstige
39.59.21↔	Transposition von Arterien der unteren Extremität	39.72.00↔	Endovaskuläre plastische Rekonstruktion oder Okklusion von Gefässen am Kopf und Hals, n.n.bez.
39.59.29↔	Transposition von Arterien, sonstige	39.72.10↔	Selektive Embolisation von intrakraniellen Gefässen, n.n.bez.
39.59.30↔	Sonstige plastische Rekonstruktion von Gefässen an Kopf und Hals, n.n.bez.	39.72.11↔	Selektive Embolisation von intrakraniellen Gefässen mit Partikeln oder Metallspiralen
39.59.31↔	Sonstige plastische Rekonstruktion eines intrakraniellen Gefässes	39.72.12↔	Selektive Embolisation von intrakraniellen Gefässen mit embolisierenden Flüssigkeiten, ablösbaren Ballons oder Schirmen
39.59.32↔	Sonstige plastische Rekonstruktion der extrakraniellen A. vertebralis	39.72.13↔	Selektive Embolisation von intrakraniellen Gefässen durch Stents als Flow-Diverter
39.59.33↔	Sonstige plastische Rekonstruktion von extrakraniellen Arterien an Kopf und Hals, sonstige	39.72.14↔	Selektive Embolisation von intrakraniellen Gefässen mit adhäsivem Embolisat
39.59.34↔	Sonstige plastische Rekonstruktion der V. jugularis	39.72.19↔	Selektive Embolisation von intrakraniellen Gefässen, sonstige
39.59.39↔	Sonstige plastische Rekonstruktion von Gefässen an Kopf und Hals, sonstige	39.72.20↔	Selektive Embolisation von extrakraniellen Gefässen des Kopfes und des Halses, n.n.bez.
39.59.40↔	Sonstige plastische Rekonstruktion von Gefässen der oberen Extremität, n.n.bez.	39.72.21↔	Selektive Embolisation von extrakraniellen Gefässen des Kopfes und des Halses mit Partikeln oder Metallspiralen
39.59.41↔	Sonstige plastische Rekonstruktion von Arterien der oberen Extremität	39.72.22↔	Selektive Embolisation von extrakraniellen Gefässen des Kopfes und des Halses mit embolisierenden Flüssigkeiten, ablösbaren Ballons oder Schirmen
39.59.42↔	Sonstige plastische Rekonstruktion der V. subclavia, V. axillaris und V. brachiocephalica	39.72.24↔	Selektive Embolisation von extrakraniellen Gefässen des Kopfes und des Halses mit adhäsivem Embolisat
39.59.48↔	Sonstige plastische Rekonstruktion von sonstigen tiefen Venen der oberen Extremität	39.72.29↔	Selektive Embolisation von extrakraniellen Gefässen des Kopfes und des Halses, sonstige
39.59.49↔	Sonstige plastische Rekonstruktion von Gefässen der oberen Extremität, sonstige	39.72.30↔	Perkutan-transluminale Embolisation einer Gefässmissbildung durch Mikrokatheter, n.n.bez.
39.59.50↔	Sonstige plastische Rekonstruktion von thorakalen Gefässen, n.n.bez.	39.72.31↔	Perkutan-transluminale Embolisation einer Gefässmissbildung durch Mikrokatheter, Verwendung von einem Mikrokatheter
39.59.51↔	Sonstige plastische Rekonstruktion der thorakalen Aorta	39.72.32↔	Perkutan-transluminale Embolisation einer Gefässmissbildung durch Mikrokatheter, Verwendung von zwei Mikrokathetern
39.59.52↔	Sonstige plastische Rekonstruktion der A. pulmonalis	39.72.33↔	Perkutan-transluminale Embolisation einer Gefässmissbildung durch Mikrokatheter, Verwendung von drei Mikrokathetern
39.59.53↔	Sonstige plastische Rekonstruktion von thorakalen Arterien, sonstige	39.72.34↔	Perkutan-transluminale Embolisation einer Gefässmissbildung durch Mikrokatheter, Verwendung von vier Mikrokathetern
39.59.54↔	Sonstige plastische Rekonstruktion der V. pulmonalis	39.72.35↔	Perkutan-transluminale Embolisation einer Gefässmissbildung durch Mikrokatheter, Verwendung von fünf Mikrokathetern
39.59.55↔	Sonstige plastische Rekonstruktion der V. cava superior	39.72.39↔	Perkutan-transluminale Embolisation einer Gefässmissbildung durch Mikrokatheter, Verwendung von mehr Mikrokathetern
39.59.59↔	Sonstige plastische Rekonstruktion von thorakalen Gefässen, sonstige	39.72.99↔	Endovaskuläre plastische Rekonstruktion oder Okklusion von Gefässen am Kopf und Hals, sonstige
39.59.60↔	Sonstige plastische Rekonstruktion von abdominalen Arterien, n.n.bez.	39.73.00↔	Endovaskuläre Implantation eines Grafts an der thorakalen Aorta, n.n.bez.
39.59.61↔	Sonstige plastische Rekonstruktion der abdominalen Aorta	39.73.10↔	Endovaskuläre Implantation eines Grafts in die Aorta thoracica, ohne Fenestrierung oder Seitenarm
39.59.62↔	Sonstige plastische Rekonstruktion des Truncus coeliacus	39.73.11↔	Endovaskuläre Implantation eines Grafts in die Aorta thoracica, mit Fenestrierung oder Seitenarm
39.59.63↔	Sonstige plastische Rekonstruktion der A. gastrica	39.73.20↔	Endovaskuläre Implantation eines Grafts in die Aorta thoracoabdominalis
39.59.64↔	Sonstige plastische Rekonstruktion A. hepatica	39.73.99↔	Endovaskuläre Implantation eines Grafts an der thorakalen Aorta, sonstige
39.59.65↔	Sonstige plastische Rekonstruktion der A. lienalis	39.79.11↔	Endovaskuläre Implantation eines Grafts an Viszeralgefässen
39.59.66↔	Sonstige plastische Rekonstruktion der A. renalis	39.79.12↔	Endovaskuläre Implantation eines Grafts an Gefässen des Beckens
39.59.67↔	Sonstige plastische Rekonstruktion der A. mesenterica	39.79.13↔	Endovaskuläre Implantation eines Grafts an abdominalen Gefässen
39.59.68↔	Sonstige plastische Rekonstruktion der A. iliaca	39.79.19↔	Endovaskuläre Implantation eines Grafts an sonstigen Gefässen, sonstige
39.59.69↔	Sonstige plastische Rekonstruktion von abdominalen Arterien, sonstige		
39.59.70↔	Sonstige plastische Rekonstruktion von abdominalen Venen, n.n.bez.		
39.59.71↔	Sonstige plastische Rekonstruktion der V. cava inferior		
39.59.72↔	Sonstige plastische Rekonstruktion der V. iliaca		
39.59.79↔	Sonstige plastische Rekonstruktion von abdominalen Venen, sonstige		
39.59.80↔	Sonstige plastische Rekonstruktion von Gefässen der unteren Extremität, n.n.bez.		
39.59.81↔	Sonstige plastische Rekonstruktion von Arterien der unteren Extremität		
39.59.82↔	Sonstige plastische Rekonstruktion der V. femoralis		
39.59.83↔	Sonstige plastische Rekonstruktion der V. poplitea		
39.59.88↔	Sonstige plastische Rekonstruktion von sonstigen tiefen Venen der unteren Extremität		
39.59.89↔	Sonstige plastische Rekonstruktion von Gefässen der unteren Extremität, sonstige		
39.59.90↔	Sonstige plastische Rekonstruktion eines Gefässes, Venenklappenplastik		
39.71.00↔	Endovaskuläre Implantation eines Grafts in Aorta abdominalis, n.n.bez.		

39.79.20↔	Coil-Embolisation oder -Verschluss von sonstigen Gefäßen, n.n.bez.	39.79.62↔	Selektive Embolisation mit Partikeln der Aorta
39.79.21↔	Coil-Embolisation oder -Verschluss von Gefäßen der oberen Extremitäten	39.79.63↔	Selektive Embolisation mit Partikeln des Ductus arteriosus apertus
39.79.22↔	Coil-Embolisation oder -Verschluss der Aorta	39.79.64↔	Selektive Embolisation mit Partikeln von thorakalen Gefäßen
39.79.23↔	Coil-Embolisation oder -Verschluss des Ductus arteriosus apertus	39.79.65↔	Selektive Embolisation mit Partikeln von viszeralen Gefäßen
39.79.24↔	Coil-Embolisation oder -Verschluss von thorakalen Gefäßen	39.79.66↔	Selektive Embolisation mit Partikeln von abdominalen Gefäßen
39.79.25↔	Coil-Embolisation oder -Verschluss von viszeralen Gefäßen	39.79.67↔	Selektive Embolisation mit Partikeln von Gefäßen der unteren Extremitäten
39.79.26↔	Coil-Embolisation oder -Verschluss von abdominalen Gefäßen	39.79.68↔	Selektive Embolisation mit Partikeln von spinalen Gefäßen
39.79.27↔	Coil-Embolisation oder -Verschluss von Gefäßen der unteren Extremitäten	39.79.69↔	Selektive Embolisation mit Partikeln von sonstigen Gefäßen, sonstige
39.79.28↔	Coil-Embolisation oder -Verschluss von spinalen Gefäßen	39.79.70↔	Kathertertechnischer Verschluss von Arterien mittels Laser, sonstigen Gefäßen, n.n.bez.
39.79.29↔	Coil-Embolisation oder -Verschluss von sonstigen Gefäßen, sonstige	39.79.71↔	Kathertertechnischer Verschluss mittels Laser, an Arterien der oberen Extremitäten
39.79.30↔	Selektive Embolisation mit embolisierenden Flüssigkeiten von sonstigen Gefäßen, n.n.bez.	39.79.72↔	Kathertertechnischer Verschluss mittels Laser, an der Aorta
39.79.31↔	Selektive Embolisation mit embolisierenden Flüssigkeiten von Gefäßen der oberen Extremitäten	39.79.74↔	Kathertertechnischer Verschluss mittels Laser, an thorakalen Gefäßen
39.79.32↔	Selektive Embolisation mit embolisierenden Flüssigkeiten der Aorta	39.79.75↔	Kathertertechnischer Verschluss mittels Laser, an Gefäßen der unteren Extremitäten
39.79.33↔	Selektive Embolisation mit embolisierenden Flüssigkeiten des Ductus arteriosus apertus	39.79.76↔	Kathertertechnischer Verschluss mittels Laser, an viszeralen Gefäßen
39.79.34↔	Selektive Embolisation mit embolisierenden Flüssigkeiten von thorakalen Gefäßen	39.79.77↔	Kathertertechnischer Verschluss mittels Laser, an abdominalen Gefäßen
39.79.35↔	Selektive Embolisation mit embolisierenden Flüssigkeiten von viszeralen Gefäßen	39.79.79↔	Kathertertechnischer Verschluss von Arterien mittels Laser, sonstigen Gefäßen, sonstige
39.79.36↔	Selektive Embolisation mit embolisierenden Flüssigkeiten von abdominalen Gefäßen	39.79.80↔	Kathertertechnischer Verschluss von Arterien mittels Radiofrequenz sonstigen Gefäßen, n.n.bez.
39.79.38↔	Selektive Embolisation mit embolisierenden Flüssigkeiten von spinalen Gefäßen	39.79.81↔	Kathertertechnischer Verschluss mittels Radiofrequenz an Arterien der oberen Extremitäten
39.79.39↔	Selektive Embolisation mit embolisierenden Flüssigkeiten von sonstigen Gefäßen, sonstige	39.79.82↔	Kathertertechnischer Verschluss mittels Radiofrequenz an der Aorta
39.79.40↔	Selektive Embolisation mit ablösbaren Ballons von sonstigen Gefäßen, n.n.bez.	39.79.84↔	Kathertertechnischer Verschluss mittels Radiofrequenz an thorakalen Gefäßen
39.79.41↔	Selektive Embolisation mit ablösbaren Ballons von Gefäßen der oberen Extremitäten	39.79.85↔	Kathertertechnischer Verschluss mittels Radiofrequenz an Gefäßen der unteren Extremitäten
39.79.42↔	Selektive Embolisation mit ablösbaren Ballons der Aorta	39.79.86↔	Kathertertechnischer Verschluss mittels Radiofrequenz an viszeralen Gefäßen
39.79.43↔	Selektive Embolisation mit ablösbaren Ballons des Ductus arteriosus apertus	39.79.87↔	Kathertertechnischer Verschluss mittels Radiofrequenz an abdominalen Gefäßen
39.79.44↔	Selektive Embolisation mit ablösbaren Ballons von thorakalen Gefäßen	39.79.89↔	Kathertertechnischer Verschluss mittels Radiofrequenz an sonstigen Gefäßen, sonstige
39.79.45↔	Selektive Embolisation mit ablösbaren Ballons von viszeralen Gefäßen	39.8x.00↔	Operationen am Glomus caroticum, Sinus caroticus und anderen Paraganglien, n.n.bez.
39.79.46↔	Selektive Embolisation mit ablösbaren Ballons von abdominalen Gefäßen	39.8x.10↔	Exploration des Glomus caroticum und anderer Paraganglien
39.79.47↔	Selektive Embolisation mit ablösbaren Ballons von spinalen Gefäßen	39.8x.11↔	Exzision des Glomus caroticum und anderer Paraganglien
39.79.48↔	Selektive Embolisation mit ablösbaren Ballons von Gefäßen der unteren Extremitäten	39.8x.21↔	Revision (ohne Wechsel) eines Impulsgenerators zur Aktivierung des Baroreflexes
39.79.49↔	Selektive Embolisation mit ablösbaren Ballons von sonstigen Gefäßen, sonstige	39.8x.22↔	Entfernen eines Impulsgenerators zur Aktivierung des Baroreflexes
39.79.50↔	Selektive Embolisation mit Schirmen von sonstigen Gefäßen, n.n.bez.	39.8x.30↔	Implantation oder Ersetzen einer (von) Elektrode(n) zur Aktivierung des Baroreflexes
39.79.51↔	Selektive Embolisation mit Schirmen von Gefäßen der oberen Extremitäten	39.8x.31↔	Revision (ohne Wechsel) einer (von) Elektrode(n) zur Aktivierung des Baroreflexes
39.79.52↔	Selektive Embolisation mit Schirmen der Aorta	39.8x.32↔	Entfernen einer (von) Elektrode(n) zur Aktivierung des Baroreflexes
39.79.53↔	Selektive Embolisation mit Schirmen des Ductus arteriosus apertus	39.8x.99↔	Operationen am Glomus caroticum, Sinus caroticus und anderen Paraganglien, sonstige
39.79.54↔	Selektive Embolisation mit Schirmen von thorakalen Gefäßen	39.99.10↔	Aortopexie
39.79.55↔	Selektive Embolisation mit Schirmen von viszeralen Gefäßen	39.99.20↔	Operationen bei kongenitalen Gefäßanomalien, n.n.bez.
39.79.56↔	Selektive Embolisation mit Schirmen von abdominalen Gefäßen	39.99.21↔	Operationen bei kongenitaler Anomalie des Aortenisthmus (Stenose) oder bei unterbrochenem Aortenbogen
39.79.57↔	Selektive Embolisation mit Schirmen von Gefäßen der unteren Extremitäten	39.99.22↔	Operationen bei kongenitalen Anomalien der A. oder V. pulmonalis oder bei A. lusoria
39.79.58↔	Selektive Embolisation mit Schirmen von spinalen Gefäßen	39.99.23↔	Operationen bei kongenitalen Anomalien der V. cava
39.79.59↔	Selektive Embolisation mit Schirmen von sonstigen Gefäßen, sonstige	39.99.24↔	Operationen bei kongenitalen Kollateralgefäßen und Unifokalisierung
39.79.60↔	Selektive Embolisation mit Partikeln von sonstigen Gefäßen, n.n.bez.	39.99.30↔	Katheterinterventioneller Verschluss des Ductus arteriosus Botalli, n.n.bez.
39.79.61↔	Selektive Embolisation mit Partikeln von Gefäßen der oberen Extremitäten	39.99.31↔	Katheterinterventioneller Verschluss des Ductus arteriosus Botalli, mit Coil

- 39.99.32↔ Katheterinterventioneller Verschluss des Ductus arteriosus Botalli, mit Amplatz-Ductus-Occluder
 39.99.38↔ Katheterinterventioneller Verschluss des Ductus arteriosus Botalli, sonstige

- 39.99.39↔ Operationen bei sonstigen kongenitalen Gefäßanomalien

Prozedur F07-2

- 35.10↔ Valvuloplastik am offenen Herzen, ohne Ersatz, Klappe nicht bezeichnet
 35.12.00↔ Valvuloplastik der Mitralklappe am offenen Herzen, ohne Ersatz, n.n.bez.
 35.12.10↔ Valvulotomie der Mitralklappe am offenen Herzen
 35.12.11↔ Segelrekonstruktion der Mitralklappe am offenen Herzen
 35.12.20↔ Rekonstruktion der Mitralklappe am offenen Herzen, ohne Ersatz, bei kongenitalen Klappenanomalien des Herzens
 35.12.99↔ Valvuloplastik der Mitralklappe am offenen Herzen, ohne Ersatz, sonstige
 35.13.00↔ Valvuloplastik der Pulmonalklappe am offenen Herzen, ohne Ersatz, n.n.bez.
 35.13.10↔ Valvulotomie der Pulmonalklappe am offenen Herzen
 35.13.20↔ Rekonstruktion der Pulmonalklappe am offenen Herzen, ohne Ersatz, bei kongenitalen Klappenanomalien des Herzens
 35.13.99↔ Valvuloplastik der Pulmonalklappe am offenen Herzen, ohne Ersatz, sonstige
 35.14.00↔ Valvuloplastik der Trikuspidalklappe am offenen Herzen, ohne Ersatz, n.n.bez.
 35.14.10↔ Valvulotomie der Trikuspidalklappe am offenen Herzen
 35.14.11↔ Segelrekonstruktion der Trikuspidalklappe am offenen Herzen
 35.14.20↔ Rekonstruktion der Trikuspidalklappe am offenen Herzen, ohne Ersatz, bei kongenitalen Klappenanomalien des Herzens
 35.14.99↔ Valvuloplastik der Trikuspidalklappe am offenen Herzen, ohne Ersatz, sonstige
 35.19.00↔ Valvuloplastik am offenen Herzen, ohne Ersatz, sonstige Klappe, n.n.bez.
 35.19.10↔ Rekonstruktion einer AV-Klappe am offenen Herzen, ohne Ersatz, bei kongenitalen Klappenanomalien des Herzens
 35.19.11↔ Rekonstruktion einer Truncusklappe am offenen Herzen, ohne Ersatz, bei kongenitalen Klappenanomalien des Herzens
 35.19.99↔ Valvuloplastik am offenen Herzen, ohne Ersatz, sonstige Klappe, sonstige
 35.22.11↔ Minimal-invasive Implantation einer Aortenklappe, transapikal
 35.25.00↔ Pulmonalklappenersatz mit Graft, n.n.bez.
 35.25.10↔ Pulmonalklappenersatz mit Graft, Bioprothese
 35.25.20↔ Implantation einer klappentragenden Gefäßprothese, biologische Pulmonalklappe
 35.25.99↔ Pulmonalklappenersatz mit Graft, sonstige
 35.26.00↔ Sonstiger Pulmonalklappenersatz, n.n.bez.
 35.26.10↔ Minimal-invasive Implantation einer Pulmonalklappe, n.n.bez.
 35.26.19↔ Minimal-invasive Implantation einer Pulmonalklappe, sonstige
 35.26.20↔ Implantation einer klappentragenden Gefäßprothese, mechanische Pulmonalklappe
 35.26.99↔ Sonstiger Pulmonalklappenersatz, sonstige
 35.29.00↔ Herzklappenersatz, sonstige Klappe, n.n.bez.
 35.29.10↔ Ersatz der AV-Klappe bei kongenitalen Klappenanomalien des Herzens
 35.29.20↔ Ersatz der Truncus-Klappe bei kongenitalen Klappenanomalien des Herzens
 35.29.99↔ Herzklappenersatz, sonstige Klappe, sonstige
 35.31↔ Papillarmuskeloperation
 35.32↔ Sehnenfaden-Operation
 35.33.00↔ Anuloplastik, n.n.bez.
 35.33.10↔ Anuloplastik der Mitralklappe, n.n.bez.
 35.33.11↔ Anuloplastik der Mitralklappe, offen
 35.33.19↔ Anuloplastik der Mitralklappe, sonstige
 35.33.20↔ Anuloplastik der Pulmonalklappe, n.n.bez.
 35.33.21↔ Anuloplastik der Pulmonalklappe, offen
 35.33.29↔ Anuloplastik der Pulmonalklappe, sonstige
 35.33.30↔ Anuloplastik der Trikuspidalklappe, n.n.bez.
 35.33.31↔ Anuloplastik der Trikuspidalklappe, offen
 35.33.39↔ Anuloplastik der Trikuspidalklappe, sonstige
 35.33.99↔ Anuloplastik, sonstige
- 35.35.00↔ Operationen an den Trabeculae carneae cordis, n.n.bez.
 35.35.10↔ Subvalvuläre fibröse oder muskuläre Resektion an der Aortenklappe
 35.35.99↔ Operationen an den Trabeculae carneae cordis, sonstige
 35.39.00↔ Operationen an anderen an die Herzklappen angrenzende Strukturen, n.n.bez.
 35.39.10↔ Supravalvuläre Resektion, Herzklappe, n.n.bez.
 35.39.11↔ Supravalvuläre Resektion, Aortenklappe
 35.39.12↔ Supravalvuläre Resektion, Pulmonalklappe
 35.39.19↔ Supravalvuläre Resektion, sonstige Herzklappe
 35.39.99↔ Operationen an anderen an die Herzklappen angrenzende Strukturen, sonstige
 35.41.00↔ Vergrößerung eines bestehenden Vorhofseptumdefektes, n.n.bez.
 35.41.10↔ Vergrößerung eines bestehenden Vorhofseptumdefektes, offene Technik
 35.41.20↔ Vergrößerung eines bestehenden Vorhofseptumdefektes, geschlossene Technik
 35.41.99↔ Vergrößerung eines bestehenden Vorhofseptumdefektes, sonstige
 35.42.00↔ Bildung von Herzseptumdefekten, n.n.bez.
 35.42.10↔ Bildung von Herzseptumdefekten, offene Technik
 35.42.20↔ Bildung von Herzseptumdefekten, geschlossene Technik
 35.42.99↔ Bildung von Herzseptumdefekten, sonstige
 35.43.00↔ Vergrößerung eines bestehenden Ventrikelseptumdefektes, n.n.bez.
 35.43.10↔ Vergrößerung eines bestehenden Ventrikelseptumdefektes, offene Technik
 35.43.20↔ Vergrößerung eines bestehenden Ventrikelseptumdefektes, geschlossene Technik
 35.43.99↔ Vergrößerung eines bestehenden Ventrikelseptumdefektes, sonstige
 35.50↔ Korrektur von nicht näher bezeichnetem Herzseptumdefekt mit Prothese
 35.51↔ Korrektur eines Vorhofseptumdefektes mit Prothese, offene Technik
 35.53↔ Korrektur eines Ventrikelseptumdefektes mit Prothese, offener Zugang
 35.54↔ Korrektur von Endokardkissendefekten (AV-Kanal) mit Prothese
 35.60↔ Korrektur eines nicht bezeichneten Herzseptumdefektes mit Bio-Graft
 35.61↔ Korrektur eines Vorhofseptumdefektes mit Bio-Graft
 35.62↔ Korrektur eines Ventrikelseptumdefektes mit Bio-Graft
 35.63↔ Korrektur von Endokardkissendefekten (AV-Kanal) mit Bio-Graft
 35.70↔ Sonstige nicht näher bezeichnete Korrektur von nicht näher bezeichneten Herzseptumdefekten
 35.71↔ Sonstige nicht näher bezeichnete Korrektur eines Vorhofseptumdefektes
 35.72.00↔ Korrektur eines Ventrikelseptumdefektes, n.n.bez.
 35.72.10↔ Verschluss eines erworbenen Ventrikelseptumdefektes
 35.72.99↔ Korrektur eines Ventrikelseptumdefektes, sonstige
 35.73↔ Sonstige und nicht näher bezeichnete Korrektur von Endokardkissendefekten (AV-Kanal)
 35.81↔ Totalkorrektur einer Fallot-Tetralogie
 35.82↔ Totalkorrektur von total falsch mündenden Pulmonalvenen
 35.83↔ Totale Rekonstruktion des Truncus arteriosus
 35.84↔ Totalkorrektur der Transposition der grossen Gefässe, nicht andernorts klassifiziert
 35.91↔ Interatriale Transposition des venösen Rückflusses
 35.92↔ Erzeugen eines Conduits zwischen rechtem Ventrikel und Pulmonalarterie
 35.93↔ Erzeugen eines Conduits zwischen linkem Ventrikel und Aorta
 35.94↔ Erzeugen eines Conduits zwischen Vorhof und Pulmonalarterie
 35.96.11↔ Aortenklappenersatz, endovaskulär, transluminal
 35.96.12↔ Pulmonalklappenersatz, endovaskulär

35.96.22↔	Endovaskuläre Mitralklappenrekonstruktion, transvenös	36.14.11↔	(Aorto)koronarer Bypass an vier und mehr Koronararterien, konventionell Technik
35.96.24↔	Mitralklappenersatz, endovaskulär	36.14.12↔	(Aorto)koronarer Bypass an vier und mehr Koronararterien, durch minimalinvasive Technik
35.98.00↔	Sonstige Operationen an Herzsepten, n.n.bez.	36.14.13↔	Aortokoronarer Bypass an vier Koronararterien mit Verstärkungstechnik des venösen Grafts
35.98.10↔	Perkutanen-transluminalen Verschluss eines Vorhofseptumdefektes, n.n.bez.	36.14.19↔	(Aorto)koronarer (Aorto)koronarer Bypass an vier und mehr Koronararterien, sonstige Technik
35.98.19↔	Perkutanen-transluminalen Verschluss eines Vorhofseptumdefektes, sonstige	36.14.99↔	(Aorto)koronarer (Aorto)koronarer Bypass an vier und mehr Koronararterien, sonstige
35.98.30↔	Perkutanen-transluminalen Verschluss eines Ventrikelseptumdefektes	36.15↔	Einfacher Bypass zwischen A. mammaria interna und Koronararterien
35.98.99↔	Sonstige Operationen an Herzsepten, sonstige	36.16↔	Zweifacher A. mammaria interna-Koronararterien Bypass
35.99.00↔	Sonstige Operationen an Herzklappen, n.n.bez.	36.39.00↔	Sonstige Herz-Revaskularisation, n.n.bez.
35.99.10↔	Sonstige Operationen bei kongenitalen Klappenanomalien des Herzens, n.n.bez.	36.39.10↔	Herz-Revaskularisation durch Koronararterienpatch
35.99.11↔	Sonstige Operationen bei kongenitalen Klappenanomalien des Herzens, Aortenklappe	36.39.11↔	Revision eines Koronararterienbypass
35.99.12↔	Sonstige Operationen bei kongenitalen Klappenanomalien des Herzens, Mitralklappe	36.39.12↔	Neuanlage eines Koronararterienbypass
35.99.13↔	Sonstige Operationen bei kongenitalen Klappenanomalien des Herzens, Pulmonalklappe	36.39.13↔	Transposition von Koronararterien
35.99.14↔	Sonstige Operationen bei kongenitalen Klappenanomalien des Herzens, Trikuspidalklappe	36.39.14↔	Herz-Revaskularisation mit freiem A. mammaria interna-Transplantat (IMA-Transplantat)
35.99.15↔	Sonstige Operationen bei kongenitalen Klappenanomalien des Herzens, AV- oder Trunkusklappe	36.39.99↔	Sonstige Herz-Revaskularisation, sonstige
35.99.19↔	Sonstige Operationen bei kongenitalen Klappenanomalien des Herzens, sonstige Klappe	37.11.00↔	Kardiotomie, n.n.bez.
35.99.20↔	Sonstige Operationen an Herzklappen, minimal-invasiv	37.11.10↔	Epikardiale, endokardiale und epimyokardiale Inzision
35.99.99↔	Sonstige Operationen an Herzklappen, sonstige	37.11.99↔	Kardiotomie, sonstige
36.03↔	Koronarangioplastik am offenen Thorax	37.32↔	Aneurysmektomie am Herzen
36.10.00↔	Aortokoronarer Bypass zur Myokard-Revaskularisation, n.n.bez.	37.33.00↔	Exzision oder Destruktion von anderer Läsion oder Gewebe des Herzens, offener Zugang, n.n.bez.
36.10.11↔	Aortokoronarer Bypass zur Myokard-Revaskularisation, konventionell Technik	37.33.10↔	Exzision oder Destruktion am Reizleitungssystem, offener Zugang, n.n.bez.
36.10.12↔	Aortokoronarer Bypass zur Myokard-Revaskularisation, durch minimalinvasive Technik	37.33.11↔	Exzision oder Destruktion am Reizleitungssystem, offener Zugang, ablativ Maßnahmen bei Tachyarrhythmie
36.10.13↔	Aortokoronarer Bypass zur Myokard-Revaskularisation mit Verstärkungstechnik des venösen Grafts, n.n.bez.	37.33.19↔	Exzision oder Destruktion am Reizleitungssystem, offener Zugang, sonstige
36.10.19↔	Aortokoronarer Bypass zur Myokard-Revaskularisation, sonstige Technik	37.33.20↔	Exzision von anderer Läsion oder Gewebe des Herzens, offener Zugang
36.10.99↔	Aortokoronarer Bypass zur Myokard-Revaskularisation, sonstige	37.33.30↔	Destruktion von anderer Läsion oder Gewebe des Herzens, offener Zugang
36.11.00↔	(Aorto)koronarer Bypass an einer einzelnen Koronararterie, n.n.bez.	37.33.99↔	Exzision oder Destruktion von anderer Läsion oder Gewebe des Herzens, offener Zugang, sonstige
36.11.11↔	(Aorto)koronarer Bypass an einer einzelnen Koronararterie, konventionell Technik	37.35↔	Partielle Ventrikulektomie
36.11.12↔	(Aorto)koronarer Bypass an einer einzelnen Koronararterie, durch minimalinvasive Technik	37.41↔	Implantation von prothetischem herzunterstützendem System am Herzen
36.11.13↔	Aortokoronarer Bypass an einer Koronararterie mit Verstärkungstechnik des venösen Grafts	37.52↔	Implantation eines kompletten Herzersatzsystems
36.11.19↔	(Aorto)koronarer Bypass an einer einzelnen Koronararterie, sonstige Technik	37.53↔	Ersatz oder Reparatur der thorakalen Einheit eines kompletten Herzersatzsystems
36.11.99↔	(Aorto)koronarer Bypass an einer einzelnen Koronararterie, sonstige	37.54↔	Ersatz oder Reparatur von sonstigen implantierbaren Bestandteilen eines kompletten Herzersatzsystems
36.12.00↔	(Aorto)koronarer Bypass an zwei Koronararterien, n.n.bez.	37.64.00↔	Entfernung von herzunterstützenden Systemen, n.n.bez.
36.12.11↔	(Aorto)koronarer Bypass an zwei Koronararterien, konventionell Technik	37.64.20↔	Entfernung einer extrakorporalen Pumpe
36.12.12↔	(Aorto)koronarer Bypass an zwei Koronararterien, durch minimalinvasive Technik	37.64.30↔	Entfernung einer parakorporalen Pumpe
36.12.13↔	Aortokoronarer Bypass an zwei Koronararterien mit Verstärkungstechnik des venösen Grafts	37.64.40↔	Entfernung eines kompletten Herzersatzsystems (Kunstherz)
36.12.19↔	(Aorto)koronarer (Aorto)koronarer Bypass an zwei Koronararterien, sonstige Technik	37.64.50↔	Entfernung einer intrakorporalen Pumpe
36.12.99↔	(Aorto)koronarer Bypass an zwei Koronararterien, sonstige	37.64.60↔	Entfernung eines äußeren Myokardunterstützungssystems
36.13.00↔	(Aorto)koronarer Bypass an drei Koronararterien, n.n.bez.	37.64.70↔	Entfernung einer transvasal platzierten axialen Pumpe zur Kreislaufunterstützung
36.13.11↔	(Aorto)koronarer Bypass an drei Koronararterien, konventionell Technik	37.64.99↔	Entfernung von herzunterstützenden Systemen, sonstige
36.13.12↔	(Aorto)koronarer Bypass an drei Koronararterien, durch minimalinvasive Technik	37.65.00↔	Implantation von äusserlichem herzunterstützendem System, n.n.bez.
36.13.13↔	Aortokoronarer Bypass an drei Koronararterien mit Verstärkungstechnik des venösen Grafts	37.65.10↔	Implantation (offen chirurgisch) einer extrakorporalen Pumpe (z.B. Kreislumpumpe oder Zentrifugalpumpe), n.n.bez.
36.13.19↔	(Aorto)koronarer Bypass an drei Koronararterien, sonstige Technik	37.65.11↔	Implantation (offen chirurgisch) einer extrakorporalen Pumpe (z.B. Kreislumpumpe oder Zentrifugalpumpe), univentrikulär
36.13.99↔	(Aorto)koronarer Bypass an drei Koronararterien, sonstige	37.65.12↔	Implantation (offen chirurgisch) einer extrakorporalen Pumpe (z.B. Kreislumpumpe oder Zentrifugalpumpe), biventrikulär
36.14.00↔	(Aorto)koronarer (Aorto)koronarer Bypass an vier und mehr Koronararterien, n.n.bez.	37.65.19↔	Implantation (offen chirurgisch) einer extrakorporalen Pumpe (z.B. Kreislumpumpe oder Zentrifugalpumpe), sonstige
		37.65.20↔	Implantation (offen chirurgisch) einer parakorporalen Pumpe, n.n.bez.
		37.65.21↔	Implantation (offen chirurgisch) einer parakorporalen Pumpe, univentrikulär
		37.65.22↔	Implantation (offen chirurgisch) einer parakorporalen Pumpe, biventrikulär

37.65.29↔	Implantation (offen chirurgisch) einer parakorporalen Pumpe, sonstige	38.45.30↔	Resektion thorakaler Venen mit Ersatz, n.n.bez.
37.65.99↔	Implantation von äusserlichem herzunterstützendem System, sonstige	38.45.31↔	Resektion der V. cava superior mit Ersatz
37.66.00↔	Einsetzen von implantierbarem herzunterstützendem System, n.n.bez.	38.45.38↔	Resektion sonstiger tiefer thorakaler Venen mit Ersatz
37.66.10↔	Implantation (offen chirurgisch) einer intrakorporalen Pumpe, n.n.bez.	38.45.39↔	Resektion thorakaler Venen mit Ersatz, sonstige
37.66.11↔	Implantation (offen chirurgisch) einer intrakorporalen Pumpe, univentrikulär	38.45.99↔	Resektion von thorakalen Blutgefässen mit Ersatz, sonstige
37.66.12↔	Implantation (offen chirurgisch) einer intrakorporalen Pumpe, biventrikulär	38.85.00↔	Sonstiger chirurgischer Verschluss von anderen thorakalen Gefässen, n.n.bez.
37.66.19↔	Implantation (offen chirurgisch) einer intrakorporalen Pumpe, sonstige	38.85.10↔	Sonstiger chirurgischer Verschluss von anderen thorakalen Arterien, n.n.bez.
37.66.99↔	Einsetzen von implantierbarem herzunterstützendem System, sonstige	38.85.11↔	Sonstiger chirurgischer Verschluss der A. subclavia
37.99.21↔	Korrektur eines Double-outlet-right-ventricle vom Fallot-Typ	38.85.12↔	Sonstiger chirurgischer Verschluss der A. pulmonalis
37.99.22↔	Korrektur eines sonstigen Double-outlet-right-ventricle	38.85.13↔	Sonstiger chirurgischer Verschluss des Truncus brachiocephalicus
37.99.23↔	Operation an einem funktionell/morphologisch univentrikulären Herzen	38.85.19↔	Sonstiger chirurgischer Verschluss von anderen thorakalen Arterien, sonstige
37.99.24↔	Korrektur eines Cor triatriatum	38.85.20↔	Sonstiger chirurgischer Verschluss von thorakalen Venen, n.n.bez.
37.99.25↔	Korrektur eines Absent Pulmonary Valve Syndrom	38.85.21↔	Sonstiger chirurgischer Verschluss der V. cava superior
38.04.00↔	Inzision der Aorta, n.n.bez.	38.85.22↔	Sonstiger chirurgischer Verschluss der V. pulmonalis
38.04.10↔	Inzision von Aorta ascendens und Aortenbogen	38.85.23↔	Sonstiger chirurgischer Verschluss der V. subclavia
38.04.20↔	Inzision der Aorta descendens	38.85.28↔	Sonstiger chirurgischer Verschluss von sonstigen tiefen thorakalen Venen
38.04.30↔	Inzision der Aorta abdominalis	38.85.29↔	Sonstiger chirurgischer Verschluss von thorakalen Venen, sonstige
38.04.99↔	Inzision der Aorta, sonstige	38.85.99↔	Sonstiger chirurgischer Verschluss von anderen thorakalen Gefässen, sonstige
38.15.00↔	Endarterektomie der anderen thorakalen Gefässe, n.n.bez.	39.0x.00↔	Shunt einer systemischen zur Pulmonalarterie, n.n.bez.
38.15.10↔	Endarterektomie der A. subclavia	39.0x.10↔	Anastomose zwischen A. subclavia und A. pulmonalis (Blalock-Taussig)
38.15.20↔	Endarterektomie des Truncus brachiocephalicus	39.0x.11↔	Anastomose zwischen Aorta und A. pulmonalis dextra (Waterston-Cooley)
38.15.30↔	Endarterektomie der A. pulmonalis	39.0x.12↔	Anastomose zwischen Aorta descendens und A. pulmonalis sinistra (Potts-Smith)
38.15.40↔	Endarterektomie der V. pulmonalis	39.0x.13↔	Anastomose zwischen A. pulmonalis sinistra und A. pulmonalis dextra
38.15.99↔	Endarterektomie der anderen thorakalen Gefässe, sonstige	39.0x.20↔	Prothesenshunt zwischen A. pulmonalis und Aorta, zentral
38.35.00↔	Resektion von thorakalen Gefässen mit Anastomose, n.n.bez.	39.0x.21↔	Prothesenshunt zwischen A. pulmonalis und Aorta, peripher
38.35.10↔	Resektion von thorakalen Arterien mit Anastomose, n.n.bez.	39.0x.23↔	Pulmonalarterielles Banding
38.35.11↔	Resektion der A. subclavia mit Anastomose	39.0x.24↔	Shunt einer systemischen zur Pulmonalarterie, Damus-Kay-Stansel-Operation
38.35.12↔	Resektion des Truncus brachiocephalicus mit Anastomose	39.0x.99↔	Shunt einer systemischen zur Pulmonalarterie, sonstige
38.35.13↔	Resektion der A. pulmonalis mit Anastomose	39.21.00↔	Anastomose von der V. cava zur A. pulmonalis, n.n.bez.
38.35.19↔	Resektion von thorakalen Arterien mit Anastomose, sonstige	39.21.10↔	Glenn-Operation an einem funktionell/morphologisch univentrikulären Herzen
38.35.20↔	Resektion von thorakalen Venen mit Anastomose, n.n.bez.	39.21.99↔	Anastomose von der V. cava zur A. pulmonalis, sonstige
38.35.21↔	Resektion der V. pulmonalis mit Anastomose	39.61.00↔	Extrakorporelle Zirkulation (ECC), n.n.bez.
38.35.22↔	Resektion der V. subclavia mit Anastomose	39.61.10↔	Extrakorporelle Zirkulation (ECC) unter Normothermie (mehr als 35° C)
38.35.23↔	Resektion der V. cava superior mit Anastomose	39.61.11↔	Extrakorporelle Zirkulation (ECC) unter milder Hypothermie (32 - 35° C)
38.35.28↔	Resektion von thorakalen von sonstigen tiefen Venen mit Anastomose	39.61.12↔	Extrakorporelle Zirkulation (ECC) unter moderater Hypothermie (26 bis unter 32° C)
38.35.29↔	Resektion von thorakalen Venen mit Anastomose, sonstige	39.61.13↔	Extrakorporelle Zirkulation (ECC) unter tiefer Hypothermie (20 bis unter 26° C)
38.35.99↔	Resektion von thorakalen Gefässen mit Anastomose, sonstige	39.61.14↔	Extrakorporelle Zirkulation (ECC) unter profunder Hypothermie (unter 20° C)
38.45.00↔	Resektion von thorakalen Blutgefässen mit Ersatz, n.n.bez.	39.61.99↔	Extrakorporelle Zirkulation (ECC), sonstige
38.45.10↔	Resektion der thorakalen Aorta mit Ersatz, n.n.bez.	39.66↔	Perkutane kardiopulmonale Bypass
38.45.11↔	Resektion der Aorta ascendens oder des Aortenbogens mit Ersatz		
38.45.12↔	Resektion der Aorta thoracica mit Ersatz		
38.45.13↔	Resektion der Aorta thoracoabdominalis mit Ersatz		
38.45.14↔	Resektion der thorakalen Aorta und Ersatz mit Hybridprothese		
38.45.19↔	Resektion der thorakalen Aorta mit Ersatz, sonstige		
38.45.20↔	Resektion sonstiger thorakaler Arterien mit Ersatz, n.n.bez.		
38.45.21↔	Resektion der A. pulmonalis mit Ersatz		
38.45.22↔	Resektion des Truncus brachiocephalicus mit Ersatz		
38.45.29↔	Resektion sonstiger thorakaler Arterien mit Ersatz		
		38.45.00↔	Resektion von thorakalen Blutgefässen mit Ersatz, n.n.bez.
		38.45.10↔	Resektion der thorakalen Aorta mit Ersatz, n.n.bez.
		38.45.11↔	Resektion der Aorta ascendens oder des Aortenbogens mit Ersatz
		38.45.12↔	Resektion der Aorta thoracica mit Ersatz
		38.45.13↔	Resektion der Aorta thoracoabdominalis mit Ersatz
		38.45.14↔	Resektion der thorakalen Aorta und Ersatz mit Hybridprothese
		38.45.19↔	Resektion der thorakalen Aorta mit Ersatz, sonstige
		38.45.20↔	Resektion sonstiger thorakaler Arterien mit Ersatz, n.n.bez.

Prozedur F07-3

34.03↔	Wiedereröffnung einer kürzlichen Thorakotomie	38.45.00↔	Resektion von thorakalen Blutgefässen mit Ersatz, n.n.bez.
35.95.00↔	Revision einer Korrekturoperation am Herzen, n.n.bez.	38.45.10↔	Resektion der thorakalen Aorta mit Ersatz, n.n.bez.
35.95.10↔	Prothesenrefixation eines Herzklappenersatzes, n.n.bez.	38.45.11↔	Resektion der Aorta ascendens oder des Aortenbogens mit Ersatz
35.95.11↔	Prothesenrefixation eines Aortenklappenersatzes	38.45.12↔	Resektion der Aorta thoracica mit Ersatz
35.95.12↔	Prothesenrefixation eines Mitralklappenersatzes	38.45.13↔	Resektion der Aorta thoracoabdominalis mit Ersatz
35.95.13↔	Prothesenrefixation eines Pulmonalklappenersatzes	38.45.14↔	Resektion der thorakalen Aorta und Ersatz mit Hybridprothese
35.95.14↔	Prothesenrefixation eines Trikuspidalklappenersatzes	38.45.19↔	Resektion der thorakalen Aorta mit Ersatz, sonstige
35.95.19↔	Prothesenrefixation eines Herzklappenersatzes, sonstige	38.45.20↔	Resektion sonstiger thorakaler Arterien mit Ersatz, n.n.bez.
35.95.99↔	Revision einer Korrekturoperation am Herzen, sonstige		

38.45.21↔	Resektion der A. pulmonalis mit Ersatz	38.45.38↔	Resektion sonstiger tiefer thorakaler Venen mit Ersatz
38.45.22↔	Resektion des Truncus brachiocephalicus mit Ersatz	38.45.39↔	Resektion thorakaler Venen mit Ersatz, sonstige
38.45.29↔	Resektion sonstiger thorakaler Arterien mit Ersatz	38.45.99↔	Resektion von thorakalen Blutgefässen mit Ersatz, sonstige
38.45.30↔	Resektion thorakaler Venen mit Ersatz, n.n.bez.	39.41↔	Stillung einer Blutung nach vaskulärem Eingriff
38.45.31↔	Resektion der V. cava superior mit Ersatz		

ADRG F08**Grosse rekonstruktive Gefässeingriffe ohne Herz-Lungen-Maschine, mit komplizierenden Prozeduren oder thorakoabdominalem Aneurysma**

Mindestens eine Prozedur in Tabelle F08-2 und (Komplizierende Prozeduren oder Hauptdiagnose in Tabelle F08-1)

DRG F08Z**Grosse rekonstruktive Gefässeingriffe ohne Herz-Lungen-Maschine, mit komplizierenden Prozeduren oder thorakoabdominalem Aneurysma****Hauptdiagnose F08-1**

171.03	Dissektion Aorta, thorakoabdominal, oh Angabe einer Ruptur	171.5	Aortenaneurysma, thorakoabdominal, rupturiert
171.07	Dissektion Aorta, thorakoabdominal, rupturiert	171.6	Aortenaneurysma, thorakoabdominal, oh Ang einer Ruptur

Prozedur F08-2

38.14.00↔	Endarterektomie der Aorta, n.n.bez.	38.38.12↔	Resektion der A. poplitea mit Anastomose
38.14.10↔	Endarterektomie von Aorta ascendens und Aortenbogen	38.38.99↔	Resektion von Arterien der unteren Extremität mit Anastomose, sonstige
38.14.20↔	Endarterektomie der Aorta descendens	38.41↔	Resektion von intrakraniellen Blutgefässen mit Ersatz
38.14.30↔	Endarterektomie der Aorta abdominalis	38.44.00↔	Resektion der Aorta abdominalis mit Ersatz, n.n.bez.
38.14.99↔	Endarterektomie der Aorta, sonstige	38.44.10↔	Resektion der Aorta abdominalis, suprarenal mit Ersatz
38.16.00↔	Endarterektomie von abdominalen Arterien, n.n.bez.	38.44.11↔	Resektion der Aorta abdominalis, infrarenal mit Ersatz
38.16.10↔	Endarterektomie von viszeralen Arterien, n.n.bez.	38.44.12↔	Resektion der Aorta abdominalis, juxtarenal mit Ersatz
38.16.11↔	Endarterektomie des Truncus coeliacus	38.44.99↔	Resektion der Aorta abdominalis mit Ersatz, sonstige
38.16.12↔	Endarterektomie der A. gastrica	38.45.13↔	Resektion der Aorta thoracoabdominalis mit Ersatz
38.16.13↔	Endarterektomie der A. hepatica	38.46↔	Resektion von abdominalen Arterien mit Ersatz
38.16.14↔	Endarterektomie der A. lienalis	38.47.00↔	Resektion von abdominalen Venen mit Ersatz, n.n.bez.
38.16.15↔	Endarterektomie der A. renalis	38.47.10↔	Resektion von tiefen abdominalen Venen mit Ersatz, n.n.bez.
38.16.16↔	Endarterektomie der A. mesenterialis	38.47.11↔	Resektion der V. cava inferior mit Ersatz
38.16.17↔	Endarterektomie der A. lumbalis	38.47.12↔	Resektion der V. iliaca mit Ersatz
38.16.18↔	Endarterektomie der A. iliaca	38.47.19↔	Resektion von tiefen abdominalen Venen mit Ersatz, sonstige
38.16.19↔	Endarterektomie von viszeralen Arterien, sonstige	38.47.99↔	Resektion von abdominalen Venen mit Ersatz, sonstige
38.16.99↔	Endarterektomie von abdominalen Arterien, sonstige	38.48.00↔	Resektion von Arterien der unteren Extremität mit Ersatz, n.n.bez.
38.34.00↔	Resektion der Aorta mit Anastomose, n.n.bez.	38.48.10↔	Resektion der A. femoralis mit Ersatz (communis) (superficials)
38.34.10↔	Resektion der Aorta ascendens und des Aortenbogens mit Anastomose	38.48.11↔	Resektion der A. profunda femoris mit Ersatz
38.34.20↔	Resektion der Aorta descendens mit Anastomose	38.48.12↔	Resektion der A. poplitea mit Ersatz
38.34.30↔	Resektion der Aorta abdominalis mit Anastomose	38.48.13↔	Resektion von Arterien des Unterschenkels mit Ersatz
38.34.99↔	Resektion der Aorta mit Anastomose, sonstige	38.48.99↔	Resektion von Arterien der unteren Extremität mit Ersatz, sonstige
38.36.00↔	Resektion von abdominalen Arterien mit Anastomose, n.n.bez.	39.22.00↔	Bypass zwischen Aorta, A. subclavia und A. carotis, n.n.bez.
38.36.10↔	Resektion von viszeralen Arterien mit Anastomose, n.n.bez.	39.22.10↔	Bypass an der A. carotis, n.n.bez.
38.36.11↔	Resektion des Truncus coeliacus mit Anastomose	39.22.11↔	Bypass zwischen A. carotis und A. carotis
38.36.12↔	Resektion der A. gastrica mit Anastomose	39.22.12↔	Bypass zwischen A. carotis und A. vertebralis
38.36.13↔	Resektion der A. hepatica mit Anastomose	39.22.13↔	Bypass zwischen A. carotis und A. subclavia
38.36.14↔	Resektion der A. lienalis mit Anastomose	39.22.14↔	Bypass zwischen A. carotis und Aorta
38.36.15↔	Resektion der A. renalis mit Anastomose	39.22.19↔	Bypass an der A. carotis, sonstige
38.36.16↔	Resektion der A. mesenterialis mit Anastomose	39.22.20↔	Bypass an der A. subclavia, n.n.bez.
38.36.17↔	Resektion der A. iliaca mit Anastomose	39.22.21↔	Bypass zwischen A. subclavia und Aorta
38.36.19↔	Resektion von viszeralen Arterien mit Anastomose, sonstige	39.22.29↔	Bypass an der A. subclavia, sonstige
38.36.99↔	Resektion von abdominalen Arterien mit Anastomose, sonstige	39.22.99↔	Bypass zwischen Aorta, A. subclavia und A. carotis, sonstige
38.37.00↔	Resektion von abdominalen Venen mit Anastomose, n.n.bez.	39.23↔	Sonstiger intrathorakaler, vaskulärer Shunt oder Bypass
38.37.10↔	Resektion von tiefen abdominalen Venen mit Anastomose, n.n.bez.	39.24↔	Aorto-renaler Bypass
38.37.11↔	Resektion der V. cava inferior mit Anastomose	39.25.00↔	Aorto-iliaco-femoraler Bypass, n.n.bez.
38.37.12↔	Resektion der V.iliaca mit Anastomose	39.25.10↔	Aorto-iliaco-femoraler Bypass, aortal, n.n.bez.
38.37.19↔	Resektion von tiefen abdominalen Venen mit Anastomose, sonstige	39.25.11↔	Aorto-iliacaler Bypass
38.37.99↔	Resektion von abdominalen Venen mit Anastomose, sonstige	39.25.12↔	Aorto-femoraler Bypass
38.38.00↔	Resektion von Arterien der unteren Extremität mit Anastomose, n.n.bez.	39.25.13↔	Aorto-poplitealer Bypass
38.38.10↔	Resektion der A. femoralis mit Anastomose (communis) (superficials)	39.25.14↔	Aorto-cruraler Bypass
38.38.11↔	Resektion der A. profunda femoris mit Anastomose	39.25.19↔	Aorto-iliaco-femoraler Bypass, aortal, sonstige
		39.25.20↔	Iliaco-femoraler Bypass, n.n.bez.

39.25.21↔	Ilio-iliacaler Bypass	39.72.39↔	Perkutan-transluminale Embolisation einer Gefässmissbildung durch Mikrokatheter, Verwendung von mehr Mikrokathetern
39.25.22↔	Ilio-femoraler Bypass	39.72.99↔	Endovaskuläre plastische Rekonstruktion oder Okklusion von Gefässen am Kopf und Hals, sonstige
39.25.23↔	Ilio-poplitealer Bypass	39.73.00↔	Endovaskuläre Implantation eines Grafts an der thorakalen Aorta, n.n.bez.
39.25.24↔	Ilio-cruraler Bypass	39.73.10↔	Endovaskuläre Implantation eines Grafts in die Aorta thoracica, ohne Fenestrierung oder Seitenarm
39.25.29↔	Iliaco-femoraler Bypass, sonstige	39.73.11↔	Endovaskuläre Implantation eines Grafts in die Aorta thoracica, mit Fenestrierung oder Seitenarm
39.25.30↔	Obturator-Bypass (extraanatomisch)	39.73.20↔	Endovaskuläre Implantation eines Grafts in die Aorta thoracoabdominalis
39.25.99↔	Aorto-iliaco-femoraler Bypass, sonstige	39.73.99↔	Endovaskuläre Implantation eines Grafts an der thorakalen Aorta, sonstige
39.26.00↔	Sonstiger intra-abdominaler Gefäss-Shunt oder -Bypass, n.n.bez.	39.79.11↔	Endovaskuläre Implantation eines Grafts an viszeralgefässen
39.26.10↔	Sonstiger intra-abdominaler Gefäss-Shunt oder -Bypass, Viszeralarterien	39.79.12↔	Endovaskuläre Implantation eines Grafts an Gefässen des Beckens
39.26.11↔	Sonstiger intra-abdominaler Gefäss-Shunt oder -Bypass, Aorta	39.79.13↔	Endovaskuläre Implantation eines Grafts an abdominalen Gefässen
39.26.12↔	Sonstiger intra-abdominaler Gefäss-Shunt oder -Bypass, A. renalis	39.79.19↔	Endovaskuläre Implantation eines Grafts an sonstigen Gefässen, sonstige
39.26.19↔	Sonstiger intra-abdominaler Gefäss-Shunt oder -Bypass, sonstige Viszeralarterien	39.79.20↔	Coil-Embolisation oder -Verschluss von sonstigen Gefässen, n.n.bez.
39.26.99↔	Sonstiger intra-abdominaler Gefäss-Shunt oder -Bypass, sonstige	39.79.21↔	Coil-Embolisation oder -Verschluss von Gefässen der oberen Extremitäten
39.71.00↔	Endovaskuläre Implantation eines Grafts in Aorta abdominalis, n.n.bez.	39.79.22↔	Coil-Embolisation oder -Verschluss der Aorta
39.71.10↔	Endovaskuläre Implantation eines Grafts in Aorta abdominalis, aortobiliakal, ohne Fenestrierung oder Seitenarm	39.79.23↔	Coil-Embolisation oder -Verschluss des Ductus arteriosus apertus
39.71.11↔	Endovaskuläre Implantation eines Grafts in Aorta abdominalis, aortobiliakal, mit Fenestrierung oder Seitenarm	39.79.24↔	Coil-Embolisation oder -Verschluss von thorakalen Gefässen
39.71.12↔	Endovaskuläre Implantation eines Grafts in Aorta abdominalis, Bifurkationsprothese, aortobiliakal, ohne Fenestrierung oder Seitenarm	39.79.25↔	Coil-Embolisation oder -Verschluss von viszeralen Gefässen
39.71.13↔	Endovaskuläre Implantation eines Grafts in Aorta abdominalis, Bifurkationsprothese, aortobiliakal, mit Fenestrierung oder Seitenarm	39.79.26↔	Coil-Embolisation oder -Verschluss von abdominalen Gefässen
39.71.14↔	Endovaskuläre Implantation eines Grafts in Aorta abdominalis, Rohrprothese, aortobiliakal, ohne Fenestrierung oder Seitenarm	39.79.27↔	Coil-Embolisation oder -Verschluss von Gefässen der unteren Extremitäten
39.71.15↔	Endovaskuläre Implantation eines Grafts in Aorta abdominalis, Rohrprothese, aortobiliakal, mit Fenestrierung oder Seitenarm	39.79.28↔	Coil-Embolisation oder -Verschluss von spinalen Gefässen
39.71.99↔	Endovaskuläre Implantation eines Grafts in Aorta abdominalis, sonstige	39.79.29↔	Coil-Embolisation oder -Verschluss von sonstigen Gefässen, sonstige
39.72.00↔	Endovaskuläre plastische Rekonstruktion oder Okklusion von Gefässen am Kopf und Hals, n.n.bez.	39.79.30↔	Selektive Embolisation mit embolisierenden Flüssigkeiten von sonstigen Gefässen, n.n.bez.
39.72.10↔	Selektive Embolisation von intrakraniellen Gefässen, n.n.bez.	39.79.31↔	Selektive Embolisation mit embolisierenden Flüssigkeiten von Gefässen der oberen Extremitäten
39.72.11↔	Selektive Embolisation von intrakraniellen Gefässen mit Partikeln oder Metallspiralen	39.79.32↔	Selektive Embolisation mit embolisierenden Flüssigkeiten der Aorta
39.72.12↔	Selektive Embolisation von intrakraniellen Gefässen mit embolisierenden Flüssigkeiten, ablösbaren Ballons oder Schirmen	39.79.33↔	Selektive Embolisation mit embolisierenden Flüssigkeiten des Ductus arteriosus apertus
39.72.13↔	Selektive Embolisation von intrakraniellen Gefässen durch Stents als Flow-Diverter	39.79.34↔	Selektive Embolisation mit embolisierenden Flüssigkeiten von thorakalen Gefässen
39.72.14↔	Selektive Embolisation von intrakraniellen Gefässen mit adhäsivem Embolisat	39.79.35↔	Selektive Embolisation mit embolisierenden Flüssigkeiten von viszeralen Gefässen
39.72.19↔	Selektive Embolisation von intrakraniellen Gefässen, sonstige	39.79.36↔	Selektive Embolisation mit embolisierenden Flüssigkeiten von abdominalen Gefässen
39.72.20↔	Selektive Embolisation von extrakraniellen Gefässen des Kopfes und des Halses, n.n.bez.	39.79.38↔	Selektive Embolisation mit embolisierenden Flüssigkeiten von spinalen Gefässen
39.72.21↔	Selektive Embolisation von extrakraniellen Gefässen des Kopfes und des Halses mit Partikeln oder Metallspiralen	39.79.39↔	Selektive Embolisation mit embolisierenden Flüssigkeiten von sonstigen Gefässen, sonstige
39.72.22↔	Selektive Embolisation von extrakraniellen Gefässen des Kopfes und des Halses mit embolisierenden Flüssigkeiten, ablösbaren Ballons oder Schirmen	39.79.40↔	Selektive Embolisation mit ablösbaren Ballons von sonstigen Gefässen, n.n.bez.
39.72.24↔	Selektive Embolisation von extrakraniellen Gefässen des Kopfes und des Halses mit adhäsivem Embolisat	39.79.41↔	Selektive Embolisation mit ablösbaren Ballons von Gefässen der oberen Extremitäten
39.72.29↔	Selektive Embolisation von extrakraniellen Gefässen des Kopfes und des Halses, sonstige	39.79.42↔	Selektive Embolisation mit ablösbaren Ballons der Aorta
39.72.30↔	Perkutan-transluminale Embolisation einer Gefässmissbildung durch Mikrokatheter, n.n.bez.	39.79.43↔	Selektive Embolisation mit ablösbaren Ballons des Ductus arteriosus apertus
39.72.31↔	Perkutan-transluminale Embolisation einer Gefässmissbildung durch Mikrokatheter, Verwendung von einem Mikrokatheter	39.79.44↔	Selektive Embolisation mit ablösbaren Ballons von thorakalen Gefässen
39.72.32↔	Perkutan-transluminale Embolisation einer Gefässmissbildung durch Mikrokatheter, Verwendung von zwei Mikrokathetern	39.79.45↔	Selektive Embolisation mit ablösbaren Ballons von viszeralen Gefässen
39.72.33↔	Perkutan-transluminale Embolisation einer Gefässmissbildung durch Mikrokatheter, Verwendung von drei Mikrokathetern	39.79.46↔	Selektive Embolisation mit ablösbaren Ballons von abdominalen Gefässen
39.72.34↔	Perkutan-transluminale Embolisation einer Gefässmissbildung durch Mikrokatheter, Verwendung von vier Mikrokathetern	39.79.47↔	Selektive Embolisation mit ablösbaren Ballons von spinalen Gefässen
39.72.35↔	Perkutan-transluminale Embolisation einer Gefässmissbildung durch Mikrokatheter, Verwendung von fünf Mikrokathetern	39.79.48↔	Selektive Embolisation mit ablösbaren Ballons von Gefässen der unteren Extremitäten

39.79.49↔	Selektive Embolisation mit ablösbaren Ballons von sonstigen Gefäßen, sonstige	39.79.71↔	Kathetertechnischer Verschluss mittels Laser, an Arterien der oberen Extremitäten
39.79.50↔	Selektive Embolisation mit Schirmen von sonstigen Gefäßen, n.n.bez.	39.79.72↔	Kathetertechnischer Verschluss mittels Laser, an der Aorta
39.79.51↔	Selektive Embolisation mit Schirmen von Gefäßen der oberen Extremitäten	39.79.74↔	Kathetertechnischer Verschluss mittels Laser, an thorakalen Gefäßen
39.79.52↔	Selektive Embolisation mit Schirmen der Aorta	39.79.75↔	Kathetertechnischer Verschluss mittels Laser, an Gefäßen der unteren Extremitäten
39.79.53↔	Selektive Embolisation mit Schirmen des Ductus arteriosus apertus	39.79.76↔	Kathetertechnischer Verschluss mittels Laser, an viszeralen Gefäßen
39.79.54↔	Selektive Embolisation mit Schirmen von thorakalen Gefäßen	39.79.77↔	Kathetertechnischer Verschluss mittels Laser, an abdominalen Gefäßen
39.79.55↔	Selektive Embolisation mit Schirmen von viszeralen Gefäßen	39.79.79↔	Kathetertechnischer Verschluss von Arterien mittels Laser, sonstigen Gefäßen, sonstige
39.79.56↔	Selektive Embolisation mit Schirmen von abdominalen Gefäßen	39.79.80↔	Kathetertechnischer Verschluss von Arterien mittels Radiofrequenz sonstigen Gefäßen, n.n.bez.
39.79.57↔	Selektive Embolisation mit Schirmen von Gefäßen der unteren Extremitäten	39.79.81↔	Kathetertechnischer Verschluss mittels Radiofrequenz an Arterien der oberen Extremitäten
39.79.58↔	Selektive Embolisation mit Schirmen von spinalen Gefäßen	39.79.82↔	Kathetertechnischer Verschluss mittels Radiofrequenz an der Aorta
39.79.59↔	Selektive Embolisation mit Schirmen von sonstigen Gefäßen, sonstige	39.79.84↔	Kathetertechnischer Verschluss mittels Radiofrequenz an thorakalen Gefäßen
39.79.60↔	Selektive Embolisation mit Partikeln von sonstigen Gefäßen, n.n.bez.	39.79.85↔	Kathetertechnischer Verschluss mittels Radiofrequenz an Gefäßen der unteren Extremitäten
39.79.61↔	Selektive Embolisation mit Partikeln von Gefäßen der oberen Extremitäten	39.79.86↔	Kathetertechnischer Verschluss mittels Radiofrequenz an viszeralen Gefäßen
39.79.62↔	Selektive Embolisation mit Partikeln der Aorta	39.79.87↔	Kathetertechnischer Verschluss mittels Radiofrequenz an abdominalen Gefäßen
39.79.63↔	Selektive Embolisation mit Partikeln des Ductus arteriosus apertus	39.79.89↔	Kathetertechnischer Verschluss mittels Radiofrequenz an sonstigen Gefäßen, sonstige
39.79.64↔	Selektive Embolisation mit Partikeln von thorakalen Gefäßen	39.99.21↔	Operationen bei kongenitaler Anomalie des Aortenisthmus (Stenose) oder bei unterbrochenem Aortenbogen
39.79.65↔	Selektive Embolisation mit Partikeln von viszeralen Gefäßen		
39.79.66↔	Selektive Embolisation mit Partikeln von abdominalen Gefäßen		
39.79.67↔	Selektive Embolisation mit Partikeln von Gefäßen der unteren Extremitäten		
39.79.68↔	Selektive Embolisation mit Partikeln von spinalen Gefäßen		
39.79.69↔	Selektive Embolisation mit Partikeln von sonstigen Gefäßen, sonstige		
39.79.70↔	Kathetertechnischer Verschluss von Arterien mittels Laser, sonstigen Gefäßen, n.n.bez.		

ADRG F10**Aggregatwechsel eines Kardioverters / Defibrillators (AICD), Ein-Kammer-Stimulation**

Prozedur in Tabelle F10-1

DRG F10Z**Aggregatwechsel eines Kardioverters / Defibrillators (AICD), Ein-Kammer-Stimulation****Prozedur F10-1**

37.96↔	Implantation nur des Pulsgenerators eines automatischen Kardioverters/Defibrillators	37.98.10↔	Ersetzen nur des Pulsgenerators eines automatischen Kardioverters/Defibrillators mit Einkammer-Stimulation
37.98.00↔	Ersetzen nur des Pulsgenerators eines automatischen Kardioverters/Defibrillators, n.n.bez.	37.98.99↔	Ersetzen nur des Pulsgenerators eines automatischen Kardioverters/Defibrillators, sonstige

ADRG F12**Implantation eines Herzschrittmachers**

Mindestens eine Prozedur in Tabelle F12-1 oder Prozedur in mindestens zwei der Tabellen F12-2, F12-3

DRG F12A**Implantation eines Herzschrittmachers, Drei-Kammersystem**

Prozedur in Tabelle F12-4

DRG F12B**Implantation eines Herzschrittmachers, Zwei-Kammersystem, mit komplexem Eingriff oder Alter < 16 Jahre**

(Prozedur in Tabelle F12-5 oder Prozedur in mindestens zwei der Tabellen F12-2, F12-3) und (Prozedur in Tabelle F12-6 oder Alter < 16 Jahre)

DRG F12C Implantation eines Herzschrittmachers, Zwei-Kammersystem, Alter > 15 Jahre, mit äusserst schweren CC

(Prozedur in Tabelle F12-5 oder Prozedur in mindestens zwei der Tabellen F12-2, F12-3) und PCCL > 3

DRG F12D Implantation eines Herzschrittmachers, Zwei-Kammersystem, Alter > 15 Jahre

Prozedur in Tabelle F12-5 oder Prozedur in mindestens zwei der Tabellen F12-2, F12-3

DRG F12E Implantation eines Herzschrittmachers, Ein-Kammersystem, mit äusserst schweren CC

PCCL > 3

DRG F12F Implantation eines Herzschrittmachers, Ein-Kammersystem**Prozedur F12-1**

00.50.00↔	Implantation eines Resynchronisationsherzschrittmachers ohne Angabe von Defibrillation, komplettes System [CRT-P], n.n.bez.	37.82.00↔	Erstimplantation eines Einkammer-Schrittmachers, rate responsive, n.n.bez.
00.50.10↔	Implantation eines Resynchronisationsherzschrittmacher ohne Abgaben von Defibrillation mit der Möglichkeit der Fernüberwachung (CRT-P)	37.82.10↔	Erstimplantation eines Einkammer-Schrittmachers, rate responsive
00.50.51↔	Implantation eines Synchronisationssystemes, linksventrikuläres Pacing, Zweikammersystem	37.82.99↔	Erstimplantation eines Einkammer-Schrittmachers, rate responsive, sonstige
00.50.52↔	Implantation eines Synchronisationssystemes, linksventrikuläres Pacing, Dreikammersystem	37.83.00↔	Erstimplantation eines Zweikammersystemes, mit einer Schrittmachersonde
00.50.99↔	Implantation eines Resynchronisationsherzschrittmachers ohne Angabe von Defibrillation, komplettes System [CRT-P], sonstige	37.83.10↔	Erstimplantation eines Zweikammerschrittmachers, ohne antitachykarde Stimulation
37.80.00↔	Implantation eines permanenten Schrittmachers, initial oder Ersatz, Gerätetyp nicht spezifiziert, n.n.bez.	37.83.11↔	Erstimplantation eines Zweikammerschrittmachers, mit antitachykarder Stimulation
37.80.10↔	Implantation eines permanenten Schrittmachers, initial oder Ersatz, Gerätetyp nicht spezifiziert, mit der Möglichkeit der Fernüberwachung	37.83.12↔	Erstimplantation eines Zweikammer-Schrittmachers mit der Möglichkeit der Fernüberwachung
37.80.99↔	Implantation eines permanenten Schrittmachers, initial oder Ersatz, Gerätetyp nicht spezifiziert, sonstige	37.83.99↔	Erstimplantation eines Zweikammer-Schrittmachers, sonstige
37.81.00↔	Erstimplantation eines Einkammer-Schrittmachers nicht spezifiziert ob rate responsive, n.n.bez.	37.88.00↔	Implantation eines Dreikammerschrittmachers (biventrikuläre Stimulation), n.n.bez.
37.81.10↔	Erstimplantation eines Einkammer-Schrittmachers nicht spezifiziert ob rate responsive	37.88.10↔	Implantation eines Dreikammerschrittmachers (biventrikuläre Stimulation) mit der Möglichkeit der Fernüberwachung
37.81.20↔	Systemumstellung von Zweikammer- oder Dreikammersystem auf Einkammersystem, nicht spezifiziert ob rate responsive	37.88.99↔	Implantation eines Dreikammerschrittmachers (biventrikuläre Stimulation), sonstige
37.81.99↔	Erstimplantation eines Einkammer-Schrittmachers nicht spezifiziert ob rate responsive, sonstige	37.89.22↔	Systemumstellung von Einkammersystem auf Dreikammersystem
		37.89.23↔	Systemumstellung von Zweikammersystem auf Dreikammersystem

Prozedur F12-2

37.87.00↔	Ersetzen jeglichen Zweikammer-Schrittmachertypes, n.n.bez.	37.89.21↔	Systemumstellung von Einkammersystem auf Zweikammersystem
37.87.10↔	Aggregatwechsel jeglichen Zweikammer-Schrittmachertypes	37.89.29↔	Systemumstellung von Einkammersystem auf Zwei- resp. Dreikammersystem, sonstige
37.87.20↔	Aggregat- und Sondenwechsel jeglichen Zweikammer-Schrittmachertypes		
37.87.99↔	Ersetzen jeglichen Zweikammer-Schrittmachertypes, sonstiges		
37.89.20↔	Systemumstellung von Einkammersystem auf Zwei- resp. Dreikammersystem, n.n.bez.		

Prozedur F12-3

37.76↔	Ersetzen von transvenösen Vorhof- und/oder Ventrikelelektrode (n)
--------	---

Prozedur F12-4

00.50.00↔	Implantation eines Resynchronisationsherzschrittmachers ohne Angabe von Defibrillation, komplettes System [CRT-P], n.n.bez.	00.50.52↔	Implantation eines Synchronisationssystemes, linksventrikuläres Pacing, Dreikammersystem
00.50.10↔	Implantation eines Resynchronisationsherzschrittmacher ohne Abgaben von Defibrillation mit der Möglichkeit der Fernüberwachung (CRT-P)	00.50.99↔	Implantation eines Resynchronisationsherzschrittmachers ohne Angabe von Defibrillation, komplettes System [CRT-P], sonstige
00.50.51↔	Implantation eines Synchronisationssystemes, linksventrikuläres Pacing, Zweikammersystem	37.88.00↔	Implantation eines Dreikammerschrittmachers (biventrikuläre Stimulation), n.n.bez.
		37.88.10↔	Implantation eines Dreikammerschrittmachers (biventrikuläre Stimulation) mit der Möglichkeit der Fernüberwachung

37.88.99↔	Implantation eines Dreikammerschrittmachers (biventrikuläre Stimulation), sonstige	37.89.23↔	Systemumstellung von Zweikammersystem auf Dreikammersystem
37.89.22↔	Systemumstellung von Einkammersystem auf Dreikammersystem		

Prozedur F12-5

00.50.51↔	Implantation eines Synchronisationssystems, linksventrikuläres Pacing, Zweikammersystem	37.83.11↔	Erstimplantation eines Zweikammerschrittmachers, mit antitachykarder Stimulation
37.83.00↔	Erstimplantation eines Zweikammersystems, mit einer Schrittmachersonde	37.83.12↔	Erstimplantation eines Zweikammer-Schrittmachers mit der Möglichkeit der Fernüberwachung
37.83.10↔	Erstimplantation eines Zweikammerschrittmachers, ohne antitachykarde Stimulation	37.83.99↔	Erstimplantation eines Zweikammer-Schrittmachers, sonstige

Prozedur F12-6

00.66.00↔	Perkutane transluminale Koronarangioplastik [PTCA] oder koronare Atherektomie, n.n.bez.	35.98.30↔	Perkutanen-transluminalen Verschluss eines Ventrikelseptumdefektes
00.66.10↔	Perkutaner transluminaler Verschluss einer Fistel der Herzkranzgefässe	35.99.00↔	Sonstige Operationen an Herzklappen, n.n.bez.
00.66.20↔	Koronarangioplastik [PTCA], mit Ballons, n.n.bez.	35.99.10↔	Sonstige Operationen bei kongenitalen Klappenanomalien des Herzens, n.n.bez.
00.66.21↔	Koronarangioplastik [PTCA] mit medikamentenfreisetzenden Ballons	35.99.11↔	Sonstige Operationen bei kongenitalen Klappenanomalien des Herzens, Aortenklappe
00.66.22↔	Koronarangioplastik [PTCA] mit Antikörper-beschichteten Ballons	35.99.12↔	Sonstige Operationen bei kongenitalen Klappenanomalien des Herzens, Mitralklappe
00.66.29↔	Koronarangioplastik [PTCA], mit Ballons, sonstige	35.99.13↔	Sonstige Operationen bei kongenitalen Klappenanomalien des Herzens, Pulmonalklappe
00.66.30↔	Koronarangioplastik [PTCA] durch Rotablation	35.99.14↔	Sonstige Operationen bei kongenitalen Klappenanomalien des Herzens, Trikuspidalklappe
00.66.99↔	Perkutane transluminale Koronarangioplastik [PTCA] oder koronare Atherektomie, sonstige	35.99.15↔	Sonstige Operationen bei kongenitalen Klappenanomalien des Herzens, AV- oder Trunkusklappe
35.41.00↔	Vergrosserung eines bestehenden Vorhofseptumdefektes, n.n.bez.	35.99.19↔	Sonstige Operationen bei kongenitalen Klappenanomalien des Herzens, sonstige Klappe
35.41.10↔	Vergrosserung eines bestehenden Vorhofseptumdefektes, offene Technik	35.99.20↔	Sonstige Operationen an Herzklappen, minimal-invasiv
35.41.20↔	Vergrosserung eines bestehenden Vorhofseptumdefektes, geschlossene Technik	35.99.99↔	Sonstige Operationen an Herzklappen, sonstige
35.41.99↔	Vergrosserung eines bestehenden Vorhofseptumdefektes, sonstige	36.04↔	Thrombolytische Koronararterieninfusion
35.42.00↔	Bildung von Herzseptumdefekten, n.n.bez.	36.06.00↔	Einsetzen von Herzkranzarterien-Stent(s) ohne Medikamenten-Freisetzung, n.n.bez.
35.42.10↔	Bildung von Herzseptumdefekten, offene Technik	36.06.10↔	Einsetzen von Herzkranzarterien-Stent(s) ohne Medikamenten-Freisetzung, bioresorbierbare(r) Stent(s)
35.42.20↔	Bildung von Herzseptumdefekten, geschlossene Technik	36.06.99↔	Einsetzen von Herzkranzarterien-Stent(s) ohne Medikamenten-Freisetzung, sonstige
35.42.99↔	Bildung von Herzseptumdefekten, sonstige	36.07.00↔	Einsetzen Herzkranzarterien-Stent(s) mit Medikamenten-Freisetzung, n.n.bez.
35.43.20↔	Vergrosserung eines bestehenden Ventrikelseptumdefektes, geschlossene Technik	36.07.10↔	Einsetzen Herzkranzarterien-Stent(s) mit Medikamenten-Freisetzung, bioresorbierbare (r) Stent(s)
35.53↔	Korrektur eines Ventrikelseptumdefektes mit Prothese, offener Zugang	36.07.99↔	Einsetzen Herzkranzarterien-Stent(s) mit Medikamenten-Freisetzung, sonstige
35.55↔	Korrektur eines Ventrikelseptumdefektes mit Prothese, geschlossen	36.32↔	Sonstige transmyokardiale Revaskularisation
35.61↔	Korrektur eines Vorhofseptumdefektes mit Bio-Graft	37.34.10↔	Ablation bei Tachyarrhythmien, n.n.bez.
35.62↔	Korrektur eines Ventrikelseptumdefektes mit Bio-Graft	37.34.11↔	Konventionelle Radiofrequenz-Ablation
35.96.00↔	Perkutane transluminale Valvuloplastik, n.n.bez.	37.34.12↔	Gekühlte Ablation
35.96.09↔	Perkutane transluminale Valvuloplastik, sonstige	37.34.13↔	Ablation mit anderen Energiequellen
35.96.10↔	Perkutane Valvuloplastik, n.n.bez.	37.34.14↔	Ablation mit Hilfe dreidimensionaler Mappingverfahren und Messung des Anpressdruckes
35.96.20↔	Endovaskuläre Mitralklappenrekonstruktion, n.n.bez.	37.34.15↔	Kryoablation
35.96.21↔	Endovaskuläre Mitralklappenrekonstruktion, transarteriell	37.34.16↔	Multipolare phasenverschobene Radiofrequenzablation
35.96.22↔	Endovaskuläre Mitralklappenrekonstruktion, transvenös	37.34.19↔	Sonstige Ablation bei Tachyarrhythmien
35.96.23↔	Mitralklappenanuloplastik, endovaskulär	37.77.10↔	Einsatz technischer Unterstützung zur Entfernung von Sonden eines Herzschrittmachers oder Defibrillators, Excimer-Laser
35.96.29↔	Endovaskuläre Mitralklappenrekonstruktion, sonstige	37.90.00↔	Einsetzen von Vorrichtungen ins linke Herzohr, n.n.bez.
35.98.10↔	Perkutanen-transluminalen Verschluss eines Vorhofseptumdefektes, n.n.bez.	37.90.10↔	Perkutaner Verschluss des linken Vorhofsohrs
35.98.11↔	Perkutan-transluminaler Verschluss eines Vorhofseptumdefektes (ein Verschlussdevice)	37.90.99↔	Einsetzen von Vorrichtungen ins linke Herzohr, sonstige
35.98.12↔	Perkutan-transluminaler Verschluss eines Vorhofseptumdefektes (mehr als ein Verschlussdevice)		
35.98.19↔	Perkutanen-transluminalen Verschluss eines Vorhofseptumdefektes, sonstige		

ADRG F13**Amputation bei Kreislauferkrankungen an oberer Extremität und Zehen oder verschiedene Eingriffe bei Diabetes mellitus mit Komplikationen**

Prozedur in Tabelle F13-2 oder Diagnose in Tabelle F13-1 und mindestens eine Prozedur in Tabelle F13-3

DRG F13A**Amputation bei Kreislauferkrankungen an oberer Extremität und Zehen mit äusserst schweren CC oder komplexer Arthrodese am Fuss und mehrzeitigen Revisions- oder Rekonstruktionseingriffen oder Gefässeingriff**

(PCCL > 3 oder Prozedur in Tabelle F13-4) und (OR-Prozedur und mindestens eine Prozedur in Tabelle F13-5 und (mindestens zwei Behandlungen, die mindestens einem Tag auseinander liegen in [OR-Prozedur und Prozedur in Tabelle F13-6] oder mindestens zwei Behandlungen, die mindestens einem Tag auseinander liegen in [OR-Prozedur und Prozedur in Tabelle F13-7]) oder Prozedur in Tabelle F13-8)

DRG F13B**Amputation bei Kreislauferkrankungen an oberer Extremität und Zehen mit äusserst schweren CC oder komplexer Arthrodese am Fuss**

PCCL > 3 oder Prozedur in Tabelle F13-4

DRG F13C**Amputation bei Kreislauferkrankungen an oberer Extremität und Zehen oder verschiedene Eingriffe bei Diabetes mellitus mit Komplikationen****Diagnose F13-1**

E10.50	Prim insabh DM [T-1-Diab] m periph vask Kompl, n entgl b	E12.72	DM iVm Fehl-/Mangernähr m mult, m so mult Kpl, n entgl bez
E10.51	Prim insabh DM [T-1-Diab] m periph vask Kompl, entgl bez	E12.73	DM iVm Fehl-/Mangernähr m mult, m so mult Kompl, entgl bez
E10.60	Prim insabh DM [T-1-Diab] m sonst nbez Kompl, n entgl b	E12.74	DM iVm Fehl-/Mangernähr m mult, m dia Fußsyn, n entgl bez
E10.61	Prim insabh DM [T-1-Diab] m sonst nbez Kompl, entgl b	E12.75	DM iVm Fehl-/Mangernähr m mult, m dia Fußsyn, entgl bez
E10.72	Pr insabh DM [T-1-Diab] m mult, so mult Kompl, n entgl bez	E13.50	So nbez Diab mell m periph vask Kompl, n entgl bez
E10.73	Pr insabh DM [T-1-Diab] m mult, so mult Kompl, entgl bez	E13.51	So nbez Diab mell m periph vask Kompl, entgl bez
E10.74	Pr insabh DM [T-1-Diab] m mult Kpl, m dia Fußsyn, n entgl bez	E13.60	Sonst nbez Diab mell m sonst nbez Kompl, n entgl bez
E10.75	Pr insabh DM [T-1-Diab] m mult Kpl, m dia Fußsyn, entgl bez	E13.61	Sonst nbez Diab mell m sonst nbez Kompl, entgl bez
E11.50	N prim insabh DM [T-2-Diab] m periph vask Kompl, n entgl bez	E13.72	Sonst nbez DM m mult, m so mult Kompl, n entgl bez
E11.51	N prim insabh DM [T-2-Diab] m periph vask Kompl, entgl b	E13.73	Sonst nbez DM m mult, m so mult Kompl, entgl bez
E11.60	N prim insabh DM [T-2-Diab] m so nbez Kompl, n entgl bez	E13.74	Sonst nbez DM m mult Kompl, m dia Fußsyn, n entgl bez
E11.61	N prim insabh DM [T-2-Diab] m so nbez Kompl, entgl bez	E13.75	Sonst nbez DM m mult Kompl, m dia Fußsyn, entgl bez
E11.72	N pr insabh DM [T-2-Diab] m mult, so mult Kompl, n entgl bez	E14.50	Nnbez Diab mell m periph vask Kompl, n entgl bez
E11.73	N pr insabh DM [T-2-Diab] m mult, so mult Kompl, entgl bez	E14.51	Nnbez Diab mell m periph vask Kompl, entgl bez
E11.74	N pr insabh DM [T-2] m mul Kpl, m dia Fußsyn, n entgl bez	E14.60	Nnbez Diab mell m sonst nbez Kompl, n entgl bez
E11.75	N pr insabh DM [T-2] m mult Kpl, m dia Fußsyn, entgl bez	E14.61	Nnbez Diab mell m sonst nbez Kompl, entgl bez
E12.50	DM iVm Fehl-/Manglernähr m periph vask Kompl, n entgl b	E14.72	Nnbez DM m mult Kompl, m so mult Kompl, n entgl bez
E12.51	DM iVm Fehl-/Manglernähr m periph vask Kompl, entgl bez	E14.73	Nnbez DM m mult Kompl, m so mult Kompl, entgl bez
E12.60	DM iVm Fehl-/Manglernähr m so nbez Kompl, n entgl bez	E14.74	Nnbez DM m mult Kompl, m dia Fußsyn, n entgl bez
E12.61	DM iVm Fehl-/Manglernähr m sonst nbez Kompl, entgl bez	E14.75	Nnbez DM m mult Kompl, m dia Fußsyn, entgl bez

Prozedur F13-2

84.00↔	Amputation an der oberen Extremität, n.n.bez.	84.09↔	Interthorakoskapuläre Amputation
84.01↔	Amputation und Exartikulation an einem Finger (ausgenommen am Daumen)	84.11↔	Zehenamputation
84.02↔	Amputation und Exartikulation am Daumen	84.13↔	Exartikulation im Sprunggelenk
84.03.00↔	Hand-Amputation, n.n.bez.	84.3x.00↔	Revision eines Amputationsstumpfes, n.n.bez.
84.03.10↔	Komplette Hand-Amputation an Handwurzel oder Mittelhand	84.3x.10↔	Revision eines Amputationsstumpfes, Schulter- und Oberarmregion
84.03.99↔	Hand-Amputation, sonstige	84.3x.11↔	Revision eines Amputationsstumpfes, Unterarmregion
84.04↔	Handgelenks-Exartikulation	84.3x.12↔	Revision eines Amputationsstumpfes, Handregion
84.05↔	Vorderarm-Amputation	84.3x.13↔	Revision eines Amputationsstumpfes, Untere Extremität
84.06↔	Ellbogen-Exartikulation	84.3x.19↔	Revision eines Amputationsstumpfes, Andere Lokalisation
84.07↔	Oberarm-Amputation	84.3x.99↔	Revision eines Amputationsstumpfes, sonstige
84.08↔	Schultergelenk-Exartikulation	84.91↔	Amputation, n.n.bez.

Prozedur F13-3

01.15↔	Biopsie am Schädel	04.49.11↔	Sonstige Dekompression oder Lösung von Adhäsionen an Nerven der Schulter
04.43.00↔	Entlastung am Karpaltunnel, n.n.bez.	04.49.12↔	Sonstige Dekompression oder Lösung von Adhäsionen an Nerven des Armes
04.43.10↔	Entlastung am Karpaltunnel, endoskopisch	04.49.13↔	Sonstige Dekompression oder Lösung von Adhäsionen an Nerven der Hand
04.43.99↔	Entlastung am Karpaltunnel, sonstige	04.49.14↔	Sonstige Dekompression oder Lösung von Adhäsionen am Plexus lumbosacralis, Leiste und Beckenboden
04.49.00↔	Sonstige Dekompression oder Lösung von Adhäsionen an peripherem Nerv oder Ganglion, n.n.bez.		
04.49.10↔	Sonstige Dekompression oder Lösung von Adhäsionen am Plexus brachialis		

04.49.15↔	Sonstige Dekompression oder Lösung von Adhäsionen an Nerven des Beines	12.64.99↔	Sonstige Trabekulektomie ab externo
04.49.16↔	Sonstige Dekompression oder Lösung von Adhäsionen an Nerven des Fußes	12.71↔	Zyklodiatthermie
04.49.99↔	Sonstige Dekompression oder Lösung von Adhäsionen an sonstigen peripheren Nerven oder Ganglion, sonstige	12.72↔	Zyklokryotherapie
07.16.00↔	Biopsie am Thymus, n.n.bez.	12.73↔	Zyklophotokoagulation
07.16.11↔	Offene Biopsie am Thymus	12.74↔	Verkleinerung des Corpus ciliare, n.n.bez.
07.16.99↔	Biopsie am Thymus, sonstige	12.79.00↔	Sonstige Glaukomoperationen, n.n.bez.
07.80↔	Thymektomie, n.n.bez.	12.79.10↔	Viskakanalostomie bei Glaukom
07.81↔	Sonstige partielle Exzision am Thymus	12.79.11↔	Tiefe Sklerektomie bei Glaukom
07.82↔	Sonstige totale Exzision des Thymus	12.79.20↔	Implantation eines Glaukom Drainage Implantates
07.83↔	Thorakoskopische partielle Exzision am Thymus	12.79.99↔	Sonstige Glaukomoperationen, sonstige
07.84↔	Thorakoskopische totale Exzision des Thymus	13.11↔	Intrakapsuläre Exzision der Linse durch inferioren temporalen Zugang
07.91↔	Exploration im Gebiet des Thymus	13.19↔	Sonstige intrakapsuläre Exzision der Linse
07.92↔	Sonstige Inzision am Thymus	13.2↔	Extrakapsuläre Exzision der Linse durch lineares Exzisionsverfahren
07.93↔	Plastische Rekonstruktion am Thymus	13.3↔	Extrakapsuläre Exzision der Linse durch einfaches Aspirations- (und Irrigations-) Verfahren
07.95↔	Thorakoskopische Inzision am Thymus	13.41↔	Phakoemulsifikation und Aspiration eines Katarakts
07.98↔	Sonstige und nicht näher bezeichnete thorakoskopische Operationen am Thymus	13.42↔	Mechanische Phakofragmentation und Aspiration eines Katarakts durch posterioren Zugang
07.99↔	Sonstige und nicht näher bezeichnete Operationen am Thymus	13.43↔	Mechanische Phakofragmentation und andere Aspiration eines Katarakts
08.21↔	Exzision eines Chalazions	13.51↔	Extrakapsuläre Exzision der Linse durch inferioren temporalen Zugang
08.43↔	Behebung von Entropium oder Ektropium durch Keilresektion	13.59↔	Sonstige extrakapsuläre Exzision der Linse
08.44.00↔	Behebung von Entropium oder Ektropium durch Lidplastik, n.n.bez.	13.69↔	Sonstige Kataraktextraktion
08.44.10↔	Behebung von Entropium oder Ektropium durch Lidplastik, horizontale Verkürzung des Augenlides	13.8↔	Entfernen einer Intraokularlinse
08.44.99↔	Sonstige Behebung von Entropium oder Ektropium durch Lidplastik	14.41↔	Sklera-Cerclage mit Plombe
08.61.00↔	Plastische Rekonstruktion des Augenlids mit Hautappen oder -transplantat, n.n.bez.	14.49↔	Sonstige Sklera-Cerclage
08.61.10↔	Plastische Rekonstruktion des Augenlids mit Hautlappen	14.6x.00↔	Entfernen von chirurgisch implantiertem Material aus der hinteren Augenkammer, n.n.bez.
08.61.11↔	Plastische Rekonstruktion des Augenlids mit Hauttransplantat	14.6x.10↔	Revision und Wechsel einer Sklera-Cerclage
08.61.99↔	Sonstige plastische Rekonstruktion des Augenlids mit Hautlappen oder -transplantat	14.6x.20↔	Entfernung einer Sklera-Cerclage
08.62↔	Plastische Rekonstruktion des Augenlids mit Schleimhautlappen oder -transplantat	14.6x.99↔	Entfernen von chirurgisch implantiertem Material aus der hinteren Augenkammer, sonstige
08.63↔	Plastische Rekonstruktion des Augenlids mit Haarfollikeltransplantat	14.71.00↔	Entfernen des Glaskörpers (anterioren Zugang), n.n.bez.
08.64↔	Plastische Rekonstruktion des Augenlids mit tarsokonjunktivalem Lappen	14.71.10↔	Vordere Vitrektomie über Pars plana
08.69.00↔	Sonstige plastische Rekonstruktion des Augenlids mit Lappen oder Transplantaten, n.n.bez.	14.71.19↔	Sonstige Vitrektomie über Pars plana
08.69.10↔	Plastische Rekonstruktion des Augenlids mit Knorpel	14.71.99↔	Entfernen des Glaskörpers (anterioren Zugang), sonstige
08.69.11↔	Plastische Rekonstruktion des Augenlids mit alloplastischem Material	14.73.00↔	Mechanische Vitrektomie (anterioren Zugang), n.n.bez.
08.69.12↔	Plastische Rekonstruktion des Augenlids mit Verschiebe- und Rotationsplastik des Lides	14.73.10↔	Mechanische Vitrektomie (anterioren Zugang), Pars-plana-Vitrektomie
08.69.13↔	Plastische Rekonstruktion des Augenlids mit Oberlidverlängerung	14.73.19↔	Mechanische Vitrektomie durch sonstigen anterioren Zugang
08.69.19↔	Plastische Rekonstruktion des Augenlids mit sonstigem Lappen oder Transplantaten	14.73.99↔	Mechanische Vitrektomie (anterioren Zugang), sonstige
08.69.99↔	Sonstige plastische Rekonstruktion des Augenlids mit Lappen oder Transplantaten, sonstige	14.79↔	Sonstige Operationen am Glaskörper
08.86↔	Rhytidiektomie am Unterlid	15.11.00↔	Rücklagerung eines äusseren Augenmuskels, n.n.bez.
08.87↔	Rhytidiektomie am Oberlid	15.11.10↔	Rücklagerung eines äusseren geraden Augenmuskels
12.51↔	Goniopunktion ohne Goniotomie	15.11.11↔	Rücklagerung eines äusseren schrägen Augenmuskels
12.54↔	Trabekulotomie ab externo	15.11.99↔	Sonstige Rücklagerung eines äusseren Augenmuskels
12.55↔	Zyklodialyse	15.12.00↔	Vorverlagerung von einem äusseren Augenmuskel, n.n.bez.
12.59.00↔	Sonstige Erleichterung der intraokulären Zirkulation, n.n.bez.	15.12.10↔	Vorverlagerung von einem äusseren geraden Augenmuskel
12.59.10↔	Erleichterung der intraokulären Zirkulation durch Trabekuloplastik oder Gonioplastik	15.12.11↔	Vorverlagerung von einem äusseren schrägen Augenmuskel
12.59.11↔	Erleichterung der intraokulären Zirkulation durch Aspiration und Kürettage am Trabelwerk	15.12.99↔	Sonstige Vorverlagerung von einem äusseren Augenmuskel
12.59.99↔	Sonstige Erleichterung der intraokulären Zirkulation, sonstige	15.13.00↔	Resektion von einem äusseren Augenmuskel, n.n.bez.
12.61.00↔	Trepanation der Sklera mit Iridektomie, n.n.bez.	15.13.10↔	Resektion von einem äusseren Augenmuskel, an einem geraden Augenmuskel
12.61.10↔	Gedechte Trepanation der Sklera mit Iridektomie	15.13.11↔	Resektion von einem äusseren Augenmuskel, an einem schrägen Augenmuskel
12.61.11↔	Nicht gedechte Trepanation der Sklera mit Iridektomie	15.13.99↔	Sonstige Resektion von einem äusseren Augenmuskel
12.61.99↔	Sonstige Trepanation der Sklera mit Iridektomie	15.19.00↔	Sonstige Operationen an einem äusseren Augenmuskel mit temporärer Ablösung vom Augapfel, n.n.bez.
12.64.00↔	Trabekulektomie ab externo, n.n.bez.	15.19.10↔	Verstärkende Eingriffe an Augenmuskeln, n.n.bez.
12.64.10↔	Gedechte Trabekulektomie ab externo	15.19.11↔	Verstärkende Eingriffe an einem geraden Augenmuskel
12.64.11↔	Nicht gedechte Trabekulektomie ab externo	15.19.12↔	Verstärkende Eingriffe an einem schrägen Augenmuskel
		15.19.19↔	Sonstige Verstärkende Eingriffe an Augenmuskeln
		15.19.20↔	Schwächende Eingriffe an Augenmuskeln, n.n.bez.
		15.19.21↔	Schwächende Eingriffe an einem geraden Augenmuskel
		15.19.22↔	Schwächende Eingriffe an einem schrägen Augenmuskel
		15.19.29↔	Sonstige Schwächende Eingriffe an Augenmuskeln
		15.19.30↔	Myopexie an geraden Augenmuskeln
		15.19.40↔	Chirurgie der Abrollstrecke

15.19.99↔	Sonstige Operationen an einem äusseren Augenmuskel mit temporärer Ablösung vom Augapfel, sonstige	30.4x.17↔	Radikale Laryngektomie, mit Pharyngektomie, Rekonstruktion mit Magenhochzug
15.21.00↔	Verlängerungsverfahren an einem äusseren Augenmuskel, n.n.bez.	30.4x.19↔	Radikale Laryngektomie, mit Pharyngektomie, sonstige Rekonstruktion
15.21.10↔	Verlängerungsverfahren an einem einzelnen äusseren geraden Augenmuskel	30.4x.20↔	Radikale Laryngektomie, mit Pharyngektomie und Schilddrüsenresektion, ohne Rekonstruktion
15.21.11↔	Verlängerungsverfahren an einem einzelnen äusseren schrägen Augenmuskel	30.4x.21↔	Radikale Laryngektomie, mit Pharyngektomie und Schilddrüsenresektion, Rekonstruktion mit lokaler Schleimhaut
15.21.99↔	Sonstige Verlängerungsverfahren an einem äusseren Augenmuskel	30.4x.22↔	Radikale Laryngektomie, mit Pharyngektomie und Schilddrüsenresektion, Rekonstruktion mit nicht vaskularisiertem Transplantat
15.22.00↔	Verkürzungsverfahren an äusseren Augenmuskeln, n.n.bez.	30.4x.23↔	Radikale Laryngektomie, mit Pharyngektomie und Schilddrüsenresektion, Rekonstruktion mit gestieltem regionalen Lappen
15.22.10↔	Verkürzungsverfahren an einem einzelnen äusseren geraden Augenmuskel	30.4x.24↔	Radikale Laryngektomie, mit Pharyngektomie und Schilddrüsenresektion, Rekonstruktion mit gestieltem Lappen
15.22.11↔	Verkürzungsverfahren an einem einzelnen äusseren schrägen Augenmuskel	30.4x.25↔	Radikale Laryngektomie, mit Pharyngektomie und Schilddrüsenresektion, Rekonstruktion mit freiem mikrovaskulär-anastomosierten Transplantat
15.22.99↔	Sonstige Verkürzungsverfahren an äusseren Augenmuskeln	30.4x.26↔	Radikale Laryngektomie, mit Pharyngektomie und Schilddrüsenresektion, Rekonstruktion mit freiem Darmtransplantat
15.3x.00↔	Operationen an zwei oder mehreren äusseren Augenmuskeln mit temporärer Ablösung vom Augapfel, n.n.bez.	30.4x.27↔	Radikale Laryngektomie, mit Pharyngektomie und Schilddrüsenresektion, Rekonstruktion mit Magenhochzug
15.3x.10↔	Operationen an zwei geraden Augenmuskeln mit temporärer Ablösung vom Augapfel	30.4x.29↔	Radikale Laryngektomie, mit Pharyngektomie und Schilddrüsenresektion, sonstige Rekonstruktion
15.3x.11↔	Operationen an mindestens 3 schrägen Augenmuskeln mit temporärer Ablösung vom Augapfel	30.4x.99↔	Radikale Laryngektomie, sonstige
15.3x.12↔	Operationen an mindestens 2 geraden und mindestens 2 schrägen Augenmuskeln mit temporärer Ablösung vom Augapfel	33.33↔	Pneumoperitoneum für Lungenkollaps
15.3x.20↔	Myopexie an 2 geraden Augenmuskeln mit temporärer Ablösung vom Augapfel	34.03↔	Wiedereröffnung einer kürzlichen Thorakotomie
15.3x.21↔	Myopexie an mindestens 2 geraden Augenmuskeln mit Operation an mindestens 1 weiteren Augenmuskel mit temporärer Ablösung vom Augapfel	34.23.20↔	Offene Biopsie an der Brustwand
15.3x.99↔	Sonstige Operationen an zwei oder mehreren äusseren Augenmuskeln mit temporärer Ablösung vom Augapfel	34.3x.00↔	Exzision oder Destruktion von Läsion oder Gewebe des Mediastinums, n.n.bez.
15.4x.00↔	Operationen an zwei oder mehreren äusseren Augenmuskeln ohne temporäre Ablösung von Augapfel, n.n.bez.	34.3x.10↔	Exzision von Läsion oder Gewebe des Mediastinums
15.4x.10↔	Operation an 2 geraden Augenmuskeln ohne temporäre Ablösung von Augapfel	34.3x.20↔	Resektion von Läsion oder Gewebe des Mediastinums, n.n.bez.
15.4x.11↔	Operation an mindestens 3 schrägen Augenmuskeln ohne temporäre Ablösung von Augapfel	34.3x.21↔	Resektion von Läsion oder Gewebe des Mediastinums, ohne Resektion an mediastinalen Organen
15.4x.12↔	Sonstige Operation an mindestens 2 geraden und mindestens 2 schrägen Augenmuskeln ohne temporäre Ablösung von Augapfel	34.3x.22↔	Resektion von Läsion oder Gewebe des Mediastinums, mit Lungenresektion oder Brustwandteilresektion
15.4x.20↔	Myopexie an 2 geraden Augenmuskeln ohne temporäre Ablösung von Augapfel	34.3x.23↔	Resektion von Läsion oder Gewebe des Mediastinums, mit Perikardteilresektion
15.4x.21↔	Myopexie an mindestens 2 geraden Augenmuskeln mit Operation an mindestens 1 weiteren Augenmuskel ohne temporäre Ablösung vom Augapfel	34.3x.24↔	Resektion von Läsion oder Gewebe des Mediastinums, mit prothetischem Gefäßersatz
15.4x.99↔	Operationen an zwei oder mehreren äusseren Augenmuskeln ohne temporäre Ablösung von Augapfel, sonstige	34.3x.25↔	Resektion von Läsion oder Gewebe des Mediastinums, mit Lungenresektion und Gefäßersatz
15.6↔	Revision einer Operation an den äusseren Augenmuskeln	34.3x.26↔	Resektion von Läsion oder Gewebe des Mediastinums, mit Lungenresektion und Perikardteilresektion
16.01↔	Orbitotomie mit Knochenlappen	34.3x.27↔	Resektion von Läsion oder Gewebe des Mediastinums, mit Perikardteilresektion und Gefäßersatz
16.02↔	Orbitotomie mit Einsetzen eines orbitalen Implantats	34.3x.28↔	Resektion von Läsion oder Gewebe des Mediastinums, mit Lungen- und Perikardteilresektion und Gefäßersatz
16.09↔	Sonstige Orbitotomie	34.3x.29↔	Resektion von Läsion oder Gewebe des Mediastinums, sonstige
16.63↔	Revision einer E nukleationstasche mit Transplantat	34.3x.30↔	Destruktion von Läsion oder Gewebe des Mediastinums
16.64↔	Sonstige Revision einer E nukleationstasche	34.3x.99↔	Exzision oder Destruktion von Läsion oder Gewebe des Mediastinums, sonstige
16.66↔	Sonstige Revision einer Exenterationshöhle	34.4x.00↔	Exzision oder Destruktion einer Läsion an der Brustwand, n.n.bez.
16.89↔	Sonstige Versorgung einer Verletzung von Orbita oder Augapfel	34.4x.10↔	Exzision einer Läsion an der Brustwand
16.92↔	Exzision einer Orbitaläsion	34.4x.20↔	Teilresektion einer Läsion an der Brustwand, n.n.bez.
16.99↔	Sonstige Operationen am Augapfel	34.4x.21↔	Teilresektion einer Läsion an der Brustwand, ohne Rekonstruktion
30.4x.00↔	Radikale Laryngektomie, n.n.bez.	34.4x.22↔	Teilresektion einer Läsion an der Brustwand, mit Rekonstruktion
30.4x.10↔	Radikale Laryngektomie, mit Pharyngektomie, ohne Rekonstruktion	34.4x.30↔	Resektion einer Läsion an der Brustwand, komplette Resektion des Sternums, n.n.bez.
30.4x.11↔	Radikale Laryngektomie, mit Pharyngektomie, Rekonstruktion mit lokaler Schleimhaut	34.4x.31↔	Resektion einer Läsion an der Brustwand, komplette Resektion des Sternums, ohne Rekonstruktion
30.4x.12↔	Radikale Laryngektomie, mit Pharyngektomie, Rekonstruktion mit nicht vaskularisiertem Transplantat	34.4x.32↔	Resektion einer Läsion an der Brustwand, komplette Resektion des Sternums, mit Rekonstruktion
30.4x.13↔	Radikale Laryngektomie, mit Pharyngektomie, Rekonstruktion mit gestieltem regionalen Lappen	34.4x.40↔	Destruktion einer Läsion an der Brustwand
30.4x.14↔	Radikale Laryngektomie, mit Pharyngektomie, Rekonstruktion mit gestieltem Lappen	34.4x.99↔	Exzision oder Destruktion einer Läsion an der Brustwand, sonstige
30.4x.15↔	Radikale Laryngektomie, mit Pharyngektomie, Rekonstruktion mit freiem mikrovaskulär-anastomosierten Transplantat	34.85↔	Implantation eines Zwerchfellschrittmachers
30.4x.16↔	Radikale Laryngektomie, mit Pharyngektomie, Rekonstruktion mit freiem Darmtransplantat	34.89.00↔	Sonstige Operationen am Zwerchfell, n.n.bez.

34.89.10↔	Sonstige Operationen am Zwerchfell, Inzision (Zwerchfellspaltung)	40.3x.21↔	Regionale Lymphadenektomie im Rahmen eines anderen Eingriffs, zervikal
34.89.99↔	Sonstige Operationen am Zwerchfell, sonstige	40.3x.22↔	Regionale Lymphadenektomie im Rahmen eines anderen Eingriffs, axillär
38.38.00↔	Resektion von Arterien der unteren Extremität mit Anastomose, n.n.bez.	40.3x.23↔	Regionale Lymphadenektomie im Rahmen eines anderen Eingriffs, paraaortal, pelvin oder Iliakal
38.38.10↔	Resektion der A. femoralis mit Anastomose (communis) (superficialis)	40.3x.24↔	Regionale Lymphadenektomie im Rahmen eines anderen Eingriffs, obturatorisch
38.38.11↔	Resektion der A. profunda femoris mit Anastomose	40.3x.25↔	Regionale Lymphadenektomie im Rahmen eines anderen Eingriffs, inguinale
38.38.12↔	Resektion der A. poplitea mit Anastomose	40.3x.26↔	Regionale Lymphadenektomie im Rahmen eines anderen Eingriffs, mediastinal und peribronchial
38.38.99↔	Resektion von Arterien der unteren Extremität mit Anastomose, sonstige	40.3x.29↔	Regionale Lymphadenektomie im Rahmen eines anderen Eingriffs, sonstige
38.48.00↔	Resektion von Arterien der unteren Extremität mit Ersatz, n.n.bez.	40.52.00↔	Radikale Exzision von periaortalen Lymphknoten, n.n.bez.
38.48.10↔	Resektion der A. femoralis mit Ersatz (communis) (superficialis)	40.52.10↔	Radikale Exzision von retroperitonealen (paraaortal, parakaval) und pelvinen Lymphknoten als selbständiger Eingriff
38.48.11↔	Resektion der A. profunda femoris mit Ersatz	40.52.11↔	Radikale Exzision von retroperitonealen (paraaortal, parakaval) und pelvinen Lymphknoten im Rahmen eines anderen Eingriffs
38.48.12↔	Resektion der A. poplitea mit Ersatz	40.52.99↔	Radikale Exzision von periaortalen Lymphknoten, sonstige
38.48.13↔	Resektion von Arterien des Unterschenkels mit Ersatz	40.53.00↔	Radikale Exzision von iliakalen Lymphknoten, n.n.bez.
38.48.99↔	Resektion von Arterien der unteren Extremität mit Ersatz, sonstige	40.53.10↔	Radikale Exzision von iliakalen Lymphknoten als selbständiger Eingriff
39.25.00↔	Aorto-iliaco-femorale Bypass, n.n.bez.	40.53.11↔	Radikale Exzision von iliakalen Lymphknoten im Rahmen eines anderen Eingriffs
39.25.10↔	Aorto-iliaco-femorale Bypass, aortal, n.n.bez.	40.53.99↔	Radikale Exzision von iliakalen Lymphknoten, sonstige
39.25.11↔	Aorto-iliacale Bypass	40.59.00↔	Radikale Exzision anderer Lymphknoten, n.n.bez.
39.25.12↔	Aorto-femorale Bypass	40.59.10↔	Radikale Exzision anderer Lymphknoten als selbständiger Eingriff, n.n.bez.
39.25.13↔	Aorto-popliteale Bypass	40.59.11↔	Radikale Exzision mediastinaler Lymphknoten als selbständiger Eingriff
39.25.14↔	Aorto-crurale Bypass	40.59.12↔	Radikale Exzision peribronchialer Lymphknoten als selbständiger Eingriff
39.25.19↔	Aorto-iliaco-femorale Bypass, aortal, sonstige	40.59.19↔	Radikale Exzision anderer Lymphknoten als selbständiger Eingriff, sonstige
39.25.20↔	Iliaco-femorale Bypass, n.n.bez.	40.59.20↔	Radikale Exzision anderer Lymphknoten im Rahmen eines anderen Eingriffs, n.n.bez.
39.25.21↔	Ilio-iliacale Bypass	40.59.21↔	Radikale Exzision mediastinaler Lymphknoten im Rahmen eines anderen Eingriffs
39.25.22↔	Ilio-femorale Bypass	40.59.22↔	Radikale Exzision peribronchialer Lymphknoten im Rahmen eines anderen Eingriffs
39.25.23↔	Ilio-popliteale Bypass	40.59.29↔	Radikale Exzision anderer Lymphknoten im Rahmen eines anderen Eingriffs, sonstige
39.25.24↔	Ilio-crurale Bypass	40.59.99↔	Radikale Exzision anderer Lymphknoten, sonstige
39.25.29↔	Iliaco-femorale Bypass, sonstige	40.9x.00↔	Sonstige Operationen an lymphatischen Strukturen, n.n.bez.
39.25.30↔	Obturator-Bypass (extraanatomisch)	40.9x.10↔	Anastomose zur Beseitigung eines Lymphödems
39.25.99↔	Aorto-iliaco-femorale Bypass, sonstige	40.9x.20↔	Inzision einer Lymphozele
39.41↔	Stillung einer Blutung nach vaskulärem Eingriff	40.9x.30↔	Drainage eines Lymphödems
40.11.10↔	Offene (Inzisions-) Biopsie eines mediastinalen, paraaortalen, iliakalen oder pelvinen Lymphknotens	40.9x.40↔	Therapeutische perkutane Punktion einer Lymphozele
40.11.11↔	Offene (Inzisions-) Biopsie eines zervikalen, supraclaviculären, axillären oder inguinalen Lymphknotens	40.9x.99↔	Sonstige Operationen an lymphatischen Strukturen, sonstige
40.21.00↔	Exzision eines tiefen zervikalen Lymphknotens, n.n.bez.	45.49↔	Sonstige Destruktion einer Läsion im Dickdarm
40.21.10↔	Exzision einzelner Lymphknoten und Lymphgefäße, zervikal, ohne Markierung	45.61↔	Multiple Segmentresektion am Dünndarm
40.21.11↔	Exzision einzelner Lymphknoten und Lymphgefäße, zervikal, mit Radionuklidmarkierung oder Farbstoffmarkierung (Sentinel-Lymphnodektomie)	45.62↔	Sonstige Teilresektion am Dünndarm
40.21.99↔	Exzision eines tiefen zervikalen Lymphknotens, sonstige	45.63.00↔	Totalexstirpation des Dünndarms, n.n.bez.
40.22.00↔	Exzision eines mamma-interna Lymphknotens, n.n.bez.	45.63.99↔	Totalexstirpation des Dünndarms, sonstige
40.22.10↔	Exzision eines mamma-interna Lymphknotens, thorakoskopisch	45.71↔	Multiple Segmentresektion am Dickdarm
40.22.20↔	Exzision eines mamma-interna Lymphknotens, offen chirurgisch	45.72↔	Zäkumresektion
40.22.99↔	Exzision eines mamma-interna Lymphknotens, sonstige	45.74↔	Resektion des Colon transversum
40.23.00↔	Exzision eines axillären Lymphknotens, n.n.bez.	45.75↔	Hemikolektomie links
40.23.10↔	Exzision eines axillären Lymphknotens, ohne Markierung	45.76↔	Sigmoidektomie
40.23.11↔	Exzision eines axillären Lymphknotens, mit Radionuklidmarkierung oder Farbstoffmarkierung (Sentinel-Lymphnodektomie)	45.79.00↔	Sonstige Teilresektion am Dickdarm, n.n.bez.
40.23.99↔	Exzision eines axillären Lymphknotens, sonstige	45.79.10↔	Segmentresektion am Dickdarm
40.3x.10↔	Regionale Lymphadenektomie als selbständiger Eingriff, n.n.bez.	45.79.11↔	Resektion multipler Dickdarmsegmente
40.3x.11↔	Regionale Lymphadenektomie als selbständiger Eingriff, zervikal	45.79.12↔	Subtotale Kolektomie
40.3x.12↔	Regionale Lymphadenektomie als selbständiger Eingriff, axillär	45.79.20↔	Erweiterte Sigmaresektion
40.3x.13↔	Regionale Lymphadenektomie als selbständiger Eingriff, paraaortal, pelvin, obturatorisch oder Iliakal	45.79.21↔	Erweiterte Hemikolektomie rechts und links
40.3x.14↔	Regionale Lymphadenektomie als selbständiger Eingriff, inguinal, offen chirurgisch	45.79.22↔	Erweiterte subtotale Kolonresektion
40.3x.15↔	Regionale Lymphadenektomie als selbständiger Eingriff, inguinale, laparoskopisch	45.79.29↔	Sonstige erweiterte Teilresektion am Dickdarm
40.3x.16↔	Regionale Lymphadenektomie als selbständiger Eingriff, mediastinal und peribronchial	45.79.99↔	Sonstige Teilresektion am Dickdarm, sonstige
40.3x.19↔	Regionale Lymphadenektomie als selbständiger Eingriff, sonstige	45.8x.00↔	Totale intraabdominelle Kolektomie, n.n.bez.
		45.8x.20↔	Totale intraabdominelle Kolektomie, Erweiterte totale Kolektomie

45.8x.30↔	Totale intraabdominelle Kolektomie, Erweiterte totale Proktokolektomie	59.91↔	Exzision am perirenal oder perivesikalen Gewebe
45.8x.99↔	Totale intraabdominelle Kolektomie, sonstige	59.92↔	Sonstige Operationen am perirenal oder perivesikalen Gewebe
45.92↔	Anastomose des Dünndarms zum Rektumstumpf	61.3x.00↔	Exzision oder Destruktion von Läsion oder Gewebe am Skrotum, n.n. bez.
46.33↔	Anlage eines Duodenostomie	61.3x.10↔	Exzision oder Destruktion von Läsion oder Gewebe am Skrotum, partielle Resektion
46.34↔	Offen chirurgische Anlage einer Jejunostomie	61.3x.11↔	Exzision oder Destruktion von Läsion oder Gewebe am Skrotum, totale Resektion
46.39.00↔	Sonstige Enterostomie, n.n.bez.	61.3x.12↔	Exzision oder Destruktion von Läsion oder Gewebe am Skrotum, radikale Resektion
46.39.10↔	Sonstige Enterostomie, Anlage einer Bishop-Koop-Anastomose	61.3x.99↔	Exzision oder Destruktion von Läsion oder Gewebe am Skrotum, sonstige
46.39.99↔	Sonstige Enterostomie, sonstige	61.42↔	Verschluss einer Fistel am Skrotum
46.97.00↔	Darmtransplantation, n.n.bez.	61.49↔	Sonstige plastische Rekonstruktion an Skrotum und Tunica vaginalis testis
46.97.10↔	Darmtransplantation, Dünndarm-Retransplantation während desselben stationären Aufenthalts	61.92↔	Exzision einer Läsion an der Tunica vaginalis testis, mit Ausnahme einer Hydrocele testis
46.97.99↔	Darmtransplantation, sonstige	62.12↔	Offene Biopsie am Hoden
50.12↔	Offene Biopsie an der Leber	62.2↔	Exzision oder Destruktion einer Läsion am Hoden
52.12↔	Offene Biopsie am Pankreas	62.3x.00↔	Einseitige Orchidektomie, n.n.bez.
52.22.00↔	Sonstige Exzision oder Destruktion von Läsion oder Gewebe an Pankreas und an Ductus pancreaticus, n.n.bez.	62.3x.10↔	Einseitige Orchidektomie, skrotal, ohne Epidymektomie
52.22.99↔	Sonstige Exzision oder Destruktion von Läsion oder Gewebe an Pankreas und an Ductus pancreaticus, sonstige	62.3x.11↔	Einseitige Orchidektomie, skrotal, mit Epidymektomie
52.52↔	Kaudale Pankreatektomie	62.3x.20↔	Einseitige Orchidektomie, Inguinalhoden, ohne Epidymektomie
52.92↔	Sondierung des Ductus pancreaticus	62.3x.21↔	Einseitige Orchidektomie, Inguinalhoden, mit Epidymektomie
52.95.00↔	Sonstige Operation am Pankreas, n.n.bez.	62.3x.30↔	Einseitige Orchidektomie, Abdominalhoden, offen chirurgisch
52.95.10↔	Extraktion von Stein(en) aus dem Ductus pancreaticus, offen chirurgisch	62.3x.31↔	Einseitige Orchidektomie, Abdominalhoden, laparoskopisch
52.95.11↔	Extraktion von Stein(en) aus dem Ductus pancreaticus, laparoskopisch	62.3x.40↔	Einseitige Orchidektomie, radikal
52.95.20↔	Dilatation des Ductus pancreaticus, laparoskopisch	62.3x.99↔	Einseitige Orchidektomie, sonstige
52.95.30↔	Einlage einer Drainage in den Pankreasgang, offen chirurgisch	62.41↔	Entfernen beider Hoden im gleichen Eingriff
52.95.31↔	Einlage einer Drainage in den Pankreasgang, laparoskopisch	62.42↔	Entfernen eines belassenen Hodens
52.95.40↔	Einlage oder Wechsel eines nicht selbstexpandierenden Stents (Prothese) in den Pankreasgang, offen chirurgisch	62.5↔	Orchidopexie
52.95.41↔	Einlage oder Wechsel eines nicht selbstexpandierenden Stents (Prothese) in den Pankreasgang, laparoskopisch	62.69↔	Sonstige plastische Rekonstruktion am Hoden
52.95.50↔	Einlage oder Wechsel eines selbstexpandierenden Stents (Prothese) in den Pankreasgang, offen chirurgisch	62.99.20↔	Operative Verlagerung eines Abdominalhodens
52.95.51↔	Einlage oder Wechsel eines selbstexpandierenden Stents (Prothese) in den Pankreasgang, laparoskopisch	62.99.30↔	Entnahme von Hoden- oder Nebenhodengewebe zur Aufbereitung für die künstliche Insemination
52.95.60↔	Plastische Rekonstruktion des Ductus pancreaticus, laparoskopisch	64.3x.00↔	Amputation des Penis, n.n.bez.
52.95.70↔	Plastische Rekonstruktion des Pankreas	64.3x.10↔	Amputation des Penis, partiell
52.95.90↔	Sonstige endoskopische Operation am Pankreas	64.3x.11↔	Amputation des Penis, total
52.99.00↔	Sonstige offene Operation am Pankreas, n.n.bez.	64.3x.12↔	Amputation des Penis, Emaskulation
52.99.10↔	Sonstige offene Operation am Pankreas, Dilatation des Ductus pancreaticus	64.3x.99↔	Amputation des Penis, sonstige
52.99.20↔	Sonstige offene Operation am Pankreas, Plastische Rekonstruktion des Ductus pancreaticus	64.5x.00↔	Operationen zur Geschlechtsumwandlung, n.n.bez.
52.99.99↔	Sonstige offene Operation am Pankreas, sonstige	64.5x.10↔	Operationen zur Geschlechtsumwandlung, Geschlechtsumwandlung einer Frau zum Mann
54.3x.00↔	Exzision oder Destruktion von Läsion oder Gewebe an Bauchwand oder Nabel, n.n.bez.	64.5x.20↔	Operationen zur Geschlechtsumwandlung, Geschlechtsumwandlung einem Mann zur Frau
54.3x.10↔	Omphalektomie	64.5x.99↔	Operationen zur Geschlechtsumwandlung, sonstige
54.3x.19↔	Sonstige Exzision von Läsion oder Gewebe an Bauchwand oder Nabel	65.11↔	Aspirationsbiopsie am Ovar
54.3x.20↔	Destruktion von Läsion oder Gewebe an Bauchwand oder Nabel	65.12↔	Sonstige Biopsie am Ovar
54.3x.99↔	Exzision oder Destruktion von Läsion oder Gewebe an Bauchwand oder Nabel, sonstige	65.13↔	Laparoskopische Biopsie am Ovar
54.4x.00↔	Exzision oder Destruktion von Peritonealgewebe, n.n.bez.	65.14↔	Sonstige laparoskopische diagnostische Massnahmen am Ovar
54.4x.10↔	Exzision von Appendices epiploicae	65.22↔	Keilresektion am Ovar
54.4x.11↔	Exzision von Mesenterium	65.24↔	Laparoskopische Keilresektion am Ovar
54.4x.12↔	Exzision von Omentum	65.31↔	Laparoskopische einseitige Ovarektomie
54.4x.99↔	Exzision oder Destruktion von Peritonealgewebe, sonstige	65.39↔	Sonstige einseitige Ovarektomie
58.45.00↔	Plastische Rekonstruktion bei Hypospadie oder Epispadie, n.n.bez.	65.51↔	Sonstiges Entfernen beider Ovarien während desselben operativen Eingriffs
58.45.10↔	Plastische Rekonstruktion bei Hypospadie oder Epispadie, bei der Frau	65.52↔	Sonstiges Entfernen eines belassenen Ovars
58.45.20↔	Plastische Rekonstruktion bei Hypospadie oder Epispadie, beim Mann, Schaftaufrichtung und Chordektomie	65.53↔	Laparoskopisches Entfernen von beiden Ovarien während desselben operativen Eingriffs
58.45.21↔	Plastische Rekonstruktion bei Hypospadie oder Epispadie, beim Mann, sonstige Verfahren	65.54↔	Laparoskopisches Entfernen eines belassenen Ovars
58.45.99↔	Plastische Rekonstruktion bei Hypospadie oder Epispadie, sonstige	69.19↔	Sonstige Exzision oder Destruktion an Uterus und uterinem Halteapparat
59.00↔	Retroperitoneale Dissektion, n.n.bez.	70.32.00↔	Exzision oder Destruktion einer Läsion im Douglasraum, n.n.bez.
59.19↔	Sonstige Inzision am perivesikalen Gewebe	70.32.10↔	Exzision einer Läsion im Douglasraum
		70.32.11↔	Destruktion einer Läsion im Douglasraum
		70.32.99↔	Exzision oder Destruktion einer Läsion im Douglasraum, sonstige.
		70.71↔	Naht einer Vaginalverletzung
		70.79.00↔	Sonstige plastische Rekonstruktion an der Vagina, n.n.bez.

70.79.10↔	Sonstige vaginale Kolporrhaphie mit Beckenbodenplastik	77.44.00↔	Knochenbiopsie an Karpalia und Metakarpalia, n.n.bez.
70.79.99↔	Sonstige plastische Rekonstruktion an der Vagina, sonstige	77.44.20↔	Knochenbiopsie an Karpalia und Metakarpalia, Offene Knochenbiopsie
71.01↔	Lösung von Adhäsionen an der Vulva	77.44.99↔	Knochenbiopsie an Karpalia und Metakarpalia, sonstige
71.4x.10↔	Plastische Rekonstruktion der Klitoris (Ziehharmonikaplastik)	77.45.00↔	Knochenbiopsie am Femur, n.n.bez.
71.4x.99↔	Operationen an der Klitoris, sonstige	77.45.20↔	Knochenbiopsie am Femur, Offene Knochenbiopsie
77.08.00↔	Sequestrektomie an Tarsalia und Metatarsalia, n.n.bez.	77.45.99↔	Knochenbiopsie am Femur, sonstige
77.08.10↔	Sequestrektomie an Tarsalia und Metatarsalia, ohne Einlage eines Medikamententrägers	77.46.00↔	Knochenbiopsie an der Patella, n.n.bez.
77.08.11↔	Sequestrektomie an Tarsalia und Metatarsalia, mit Einlage eines Medikamententrägers	77.46.20↔	Knochenbiopsie an der Patella, Offene Knochenbiopsie
77.08.99↔	Sequestrektomie an Tarsalia und Metatarsalia, sonstige	77.46.99↔	Knochenbiopsie an der Patella, sonstige
77.09.40↔	Sequestrektomie an den Phalangen des Fusses, ohne Einlage eines Medikamententrägers	77.47.00↔	Knochenbiopsie an Tibia und Fibula, n.n.bez.
77.09.41↔	Sequestrektomie an den Phalangen des Fusses, mit Einlage eines Medikamententrägers	77.47.20↔	Knochenbiopsie an Tibia und Fibula, Offene Knochenbiopsie
77.09.90↔	Sequestrektomie an sonstigen näher bezeichneten Knochen, ohne Einlage eines Medikamententrägers	77.47.99↔	Knochenbiopsie an Tibia und Fibula, sonstige
77.09.91↔	Sequestrektomie an sonstigen näher bezeichneten Knochen, mit Einlage eines Medikamententrägers	77.48.00↔	Knochenbiopsie an Tarsalia und Metatarsalia, n.n.bez.
77.09.99↔	Sequestrektomie an anderen näher bezeichneten Knochen, ohne Gesichtsschädelknochen, sonstige	77.48.20↔	Knochenbiopsie an Tarsalia und Metatarsalia, Offene Knochenbiopsie
77.27.00↔	Keilosteotomie an Tibia und Fibula, n.n.bez.	77.48.99↔	Knochenbiopsie an Tarsalia und Metatarsalia, sonstige
77.27.10↔	Keilosteotomie an der Tibia	77.49.00↔	Knochenbiopsie an anderen näher bezeichneten Knochen, ausser Gesichtsschädelknochen, n.n.bez.
77.27.20↔	Keilosteotomie an der Fibula	77.49.21↔	Knochenbiopsie an anderen näher bezeichneten Knochen, ausser Gesichtsschädelknochen, Knochenbiopsie an der Wirbelsäule, Offene Knochenbiopsie
77.27.99↔	Keilosteotomie an Tibia und Fibula, sonstige	77.49.41↔	Knochenbiopsie an anderen näher bezeichneten Knochen, ausser Gesichtsschädelknochen, Knochenbiopsie an Phalangen des Fusses, Offene Knochenbiopsie
77.28.00↔	Keilosteotomie an Tarsalia und Metatarsalia, n.n.bez.	77.49.91↔	Knochenbiopsie an anderen näher bezeichneten Knochen, ausser Gesichtsschädelknochen, Offene Knochenbiopsie
77.28.10↔	Keilosteotomie am Talus	77.49.99↔	Knochenbiopsie an anderen näher bezeichneten Knochen, ausser Gesichtsschädelknochen, sonstige
77.28.20↔	Keilosteotomie am Kalkaneus	77.51↔	Plastische Rekonstruktion bei Hallux valgus mit Exostosenresektion, Weichteilkorrektur und Osteotomie am Os metatarsale I
77.28.30↔	Keilosteotomie an sonstigen Tarsalia	77.52↔	Plastische Rekonstruktion bei Hallux valgus mit Exostosenresektion, Weichteilkorrektur und Arthrodesse
77.28.40↔	Keilosteotomie an Metatarsalia	77.53↔	Plastische Rekonstruktion bei Hallux valgus mit anderer Exostosenresektion und Weichteilkorrektur
77.28.99↔	Keilosteotomie an Tarsalia und Metatarsalia, sonstige	77.54↔	Resektion oder Korrekturosteotomie bei Digitus quintus varus
77.29.40↔	Keilosteotomie an Phalangen des Fusses	77.58↔	Sonstige Resektion, Arthrodesse und plastische Rekonstruktion an Zehen
77.37.00↔	Sonstige Knochendurchtrennung an Tibia und Fibula, n.n.bez.	77.59↔	Sonstige Exostosenresektion bei Hallux valgus
77.37.10↔	(De-)Rotationsosteotomie an der Tibia	77.68.00↔	Lokale Resektion von Knochenläsion oder -gewebe an Tarsalia und Metatarsalia, n.n.bez.
77.37.11↔	Valgisierende oder varisierende (De-)Rotationsosteotomie an der Tibia	77.68.10↔	Lokale Resektion von Knochenläsion oder -gewebe an Tarsalia
77.37.12↔	Kortikotomie bei Segmenttransport an der Tibia	77.68.11↔	Lokale Resektion von Knochenläsion oder -gewebe an Metatarsalia
77.37.13↔	Komplexe (mehrdimensionale) Osteotomie (mit Achsenkorrektur) an der Tibia	77.68.20↔	Debridement an Tarsalia
77.37.19↔	Sonstige Knochendurchtrennung an der Tibia	77.68.21↔	Debridement an Metatarsalia
77.37.20↔	(De-)Rotationsosteotomie an der Fibula	77.68.99↔	Lokale Resektion von Knochenläsion oder -gewebe an Tarsalia und Metatarsalia, sonstige
77.37.21↔	Kortikotomie bei Segmenttransport an der Fibula	77.69.13↔	Lokale Resektion von Knochenläsion oder -gewebe an Phalangen des Fusses
77.37.22↔	Komplexe (mehrdimensionale) Osteotomie (mit Achsenkorrektur) an der Fibula	77.69.20↔	Debridement an Phalangen der Hand
77.37.29↔	Sonstige Knochendurchtrennung an der Fibula	77.69.22↔	Debridement am Becken
77.37.99↔	Sonstige Knochendurchtrennung an Tibia und Fibula, sonstige	77.69.23↔	Debridement an Phalangen des Fusses
77.38.00↔	Sonstige Knochendurchtrennung an Tarsalia und Metatarsalia, n.n.bez.	77.88↔	Sonstige partielle Knochenresektion an Tarsalia und Metatarsalia
77.38.10↔	(De-)Rotationsosteotomie an Tarsalia	77.89.40↔	Sonstige partielle Knochenresektion an Phalangen des Fusses
77.38.11↔	Kortikotomie bei Segmenttransport an Tarsalia	77.91.11↔	Totale Resektion einer Rippe
77.38.12↔	Komplexe (mehrdimensionale) Osteotomie (mit Achsenkorrektur) an Tarsalia	77.91.12↔	Totale Resektion einer Halsrippe
77.38.19↔	Sonstige Knochendurchtrennung an Tarsalia	77.91.13↔	Totale Resektion des Sternums
77.38.29↔	Sonstige Knochendurchtrennung an Metatarsalia	77.98.00↔	Totale Resektion von Tarsalia und Metatarsalia, n.n.bez.
77.38.99↔	Sonstige Knochendurchtrennung an Tarsalia und Metatarsalia, sonstige	77.98.10↔	Totale Resektion von Tarsalia
77.40.20↔	Knochenbiopsie, ohne Angabe der Lokalisation, Offene Knochenbiopsie	77.98.11↔	Totale Resektion von Metatarsalia
77.40.99↔	Knochenbiopsie, ohne Angabe der Lokalisation, sonstige	77.98.99↔	Totale Resektion von Tarsalia und Metatarsalia, sonstige
77.41.00↔	Knochenbiopsie von Skapula, Klavikula, Rippen und Sternum, n.n.bez.	77.99.10↔	Totale Knochenresektionen an Phalangen der Hand
77.41.20↔	Knochenbiopsie von Skapula, Klavikula, Rippen und Sternum, Offene Knochenbiopsie	77.99.40↔	Totale Knochenresektionen an Phalangen des Fußes
77.41.99↔	Knochenbiopsie von Skapula, Klavikula, Rippen und Sternum, sonstige	78.09.40↔	Knochen transplantation an Phalangen des Fußes, gefäßgestielt mit mikrovaskulärer Anastomose
77.42.00↔	Knochenbiopsie am Humerus, n.n.bez.	78.09.41↔	Knochen transplantation an Phalangen des Fußes, gefäßgestielt ohne mikrovaskuläre Anastomose
77.42.20↔	Knochenbiopsie am Humerus, Offene Knochenbiopsie	78.09.42↔	Knorpel-Knochen transplantation an Phalangen des Fußes
77.42.99↔	Knochenbiopsie am Humerus, sonstige		
77.43.00↔	Knochenbiopsie an Radius und Ulna, n.n.bez.		
77.43.20↔	Knochenbiopsie an Radius und Ulna, Offene Knochenbiopsie		
77.43.99↔	Knochenbiopsie an Radius und Ulna, sonstige		

78.15.10↔	Offene Reposition einer Schenkelhalsfraktur und proximalen Femurfraktur mit Knochenfixation durch Fixateur externe	80.81.99↔	Sonstige lokale Exzision oder Destruktion einer Gelenkläsion an der Schulter, sonstige
78.15.20↔	Offene Reposition einer Femurschaftfraktur mit Knochenfixation durch Fixateur externe	80.82.00↔	Sonstige lokale Exzision oder Destruktion einer Gelenkläsion am Ellbogen, n.n.bez.
78.15.40↔	Geschlossene Reposition einer sonstigen Femurfraktur mit Knochenfixation durch Fixateur externe	80.82.10↔	Arthroskopische lokale Exzision oder Destruktion einer Gelenkläsion am Ellenbogen
78.15.99↔	Anlegen eines Fixateur externe am Femur (inkl. Reposition von Frakturen), sonstige	80.82.11↔	Débridement am Ellenbogengelenk
78.28.00↔	Verkürzungsosteotomie an Tarsalia und Metatarsalia, n.n.bez.	80.82.12↔	Zystenexstirpation am Ellbogengelenk
78.28.10↔	Temporäre Epiphyseodese an Tarsalia und Metatarsalia	80.82.99↔	Sonstige lokale Exzision oder Destruktion einer Gelenkläsion am Ellbogen, sonstige
78.28.11↔	Permanente Epiphyseodese an Tarsalia und Metatarsalia	80.90.00↔	Sonstige Exzision an einem Gelenk, n.n.bez.
78.28.12↔	Therapeutische Epiphyseolyse an Tarsalia und Metatarsalia	80.90.10↔	Arthroskopische Exzision an einem Gelenk
78.28.20↔	Sonstige Verkürzungsosteotomie am Calcaneus	80.90.99↔	Sonstige Exzision an einem Gelenk, sonstige
78.28.21↔	Sonstige Verkürzungsosteotomie an sonstigen Tarsalia	80.91.00↔	Sonstige Exzision an der Schulter, n.n.bez.
78.28.22↔	Sonstige Verkürzungsosteotomie an Metatarsalia	80.91.10↔	Arthroskopische Exzision am Humeroglenoidalgelenk
78.28.99↔	Verkürzungsosteotomie an Tarsalia und Metatarsalia, sonstige	80.91.11↔	Sonstige Exzision am Humeroglenoidalgelenk
78.29.10↔	Temporäre Epiphyseodese an Phalangen der Hand	80.91.20↔	Arthroskopische Exzision am Akromioklavikulargelenk
78.29.11↔	Permanente Epiphyseodese an Phalangen der Hand	80.91.21↔	Sonstige Exzision am Akromioklavikulargelenk
78.29.12↔	Therapeutische Epiphyseolyse an Phalangen der Hand	80.91.30↔	Entnahme eines Knorpeltransplantates an der Schulter
78.29.19↔	Sonstige Verkürzungsosteotomie an Phalangen der Hand	80.91.99↔	Sonstige Exzision an der Schulter, sonstige
78.29.40↔	Temporäre Epiphyseodese an Phalangen des Fußes	80.92.00↔	Sonstige Exzision am Ellbogen, n.n.bez.
78.29.41↔	Permanente Epiphyseodese an Phalangen des Fußes	80.92.10↔	Arthroskopische Exzision am Ellbogen
78.29.42↔	Therapeutische Epiphyseolyse an Phalangen des Fußes	80.92.11↔	Entnahme eines Knorpeltransplantates am Ellbogengelenk
78.29.49↔	Sonstige Verkürzungsosteotomie an Phalangen des Fußes	80.92.99↔	Sonstige Exzision am Ellbogen, sonstige
78.29.99↔	Verkürzungsosteotomie an anderen nicht näher bezeichneten Knochen, sonstige	80.93.00↔	Sonstige Exzision am Handgelenk, n.n.bez.
78.38.00↔	Verlängerungsosteotomie an Tarsalia und Metatarsalia, n.n.bez.	80.93.10↔	Arthroskopische Exzision am Handgelenk
78.38.10↔	Verlängerungsosteotomie am Calcaneus	80.93.11↔	Entnahme eines Knorpeltransplantates am Handgelenk
78.38.19↔	Verlängerungsosteotomie an sonstigen Tarsalia	80.93.12↔	Resektion des Discus triangularis am Handgelenk
78.38.20↔	Verlängerungsosteotomie an Metatarsalia	80.93.99↔	Sonstige Exzision am Handgelenk, sonstige
78.38.99↔	Verlängerungsosteotomie an Tarsalia und Metatarsalia, sonstige	80.94↔	Sonstige Exzision an Hand- und Fingergelenk
78.48↔	Sonstige plastische Rekonstruktion an Tarsalia und Metatarsalia	80.95.00↔	Sonstige Exzision am Hüftgelenk, n.n.bez.
78.49.11↔	Sonstige plastische Rekonstruktion an Phalangen der Hand	80.95.10↔	Arthroskopische Exzision am Hüftgelenk
78.49.12↔	Sonstige plastische Rekonstruktion am Becken	80.95.11↔	Entnahme eines Knorpeltransplantates am Hüftgelenk
78.49.13↔	Sonstige plastische Rekonstruktion an Phalangen des Fußes	80.95.99↔	Sonstige Exzision am Hüftgelenk, sonstige
79.35.00↔	Offene Reposition einer Femurfraktur mit innerer Knochenfixation, n.n.bez.	80.96.00↔	Sonstige Exzision am Knie, n.n.bez.
79.35.10↔	Offene Reposition einer Hüftkopffraktur mit innerer Knochenfixation	80.96.10↔	Arthroskopische Exzision am Kniegelenk
79.35.11↔	Offene Reposition einer Schenkelhalsfraktur und proximalen Femurfraktur mit innerer Knochenfixation	80.96.20↔	Entnahme eines Knorpeltransplantates am Kniegelenk, arthroskopisch
79.35.12↔	Offene Reposition einer Femurschaftfraktur mit innerer Knochenfixation	80.96.21↔	Entnahme eines Knorpeltransplantates am Kniegelenk, offen chirurgisch
79.35.13↔	Offene Reposition einer distalen Femurfraktur mit innerer Knochenfixation	80.96.99↔	Sonstige Exzision am Knie, sonstige
79.35.99↔	Offene Reposition einer Femurfraktur mit innerer Knochenfixation, sonstige	80.97.00↔	Sonstige Exzision am Sprunggelenk, n.n.bez.
79.67↔	Débridement einer offenen Fraktur an Tarsalia und Metatarsalia	80.97.10↔	Arthroskopische Exzision am oberen Sprunggelenk
79.97↔	Nicht näher bezeichnete Operation an Verletzung von Tarsalia und Metatarsalia	80.97.11↔	Sonstige Exzision am oberen Sprunggelenk
80.36.00↔	Gelenkbiopsie am Knie, n.n.bez.	80.97.20↔	Arthroskopische Exzision am unteren Sprunggelenk
80.36.20↔	Arthroskopische Gelenkbiopsie am Knie	80.97.21↔	Sonstige Exzision am unteren Sprunggelenk
80.36.30↔	Gelenkbiopsie am Knie, Offene Gelenkbiopsie am Knie	80.97.30↔	Entnahme eines Knorpeltransplantates am Sprunggelenk
80.36.99↔	Gelenkbiopsie am Knie, sonstige	80.97.99↔	Sonstige Exzision am Sprunggelenk, sonstige
80.6x.00↔	Menispektomie am Knie, n.n.bez.	80.98.00↔	Sonstige Exzision an Fuss- und Zehengelenk, n.n.bez.
80.6x.10↔	Menispektomie am Knie, arthroskopisch, partiell	80.98.10↔	Arthroskopische Exzision an Fuss- und Zehengelenken
80.6x.11↔	Menispektomie am Knie, arthroskopisch, total	80.98.11↔	Sonstige Exzision am Metatarsophalangealgelenk
80.6x.20↔	Menispektomie am Knie, offen chirurgisch, partiell	80.98.12↔	Sonstige Exzision an sonstigen Fussgelenken
80.6x.21↔	Menispektomie am Knie, offen chirurgisch, total	80.98.13↔	Sonstige Exzision an Zehengelenken
80.6x.99↔	Menispektomie am Knie, sonstige	80.98.99↔	Sonstige Exzision an Fuss- und Zehengelenk, sonstige
80.81.00↔	Sonstige lokale Exzision oder Destruktion einer Gelenkläsion an der Schulter, n.n.bez.	80.99.00↔	Sonstige Exzision an einem Gelenk an anderer bezeichneter Lokalisation, n.n.bez.
80.81.10↔	Débridement am Humeroglenoidalgelenk	80.99.10↔	Arthroskopische Exzision am Sternoklavikulargelenk
80.81.11↔	Zystenexstirpation am Humeroglenoidalgelenk	80.99.11↔	Sonstige Exzision am Sternoklavikulargelenk
80.81.19↔	Sonstige lokale Exzision oder Destruktion am Humeroglenoidalgelenk	80.99.20↔	Arthroskopische Exzision am Iliosakralgelenk
80.81.20↔	Débridement am Akromioklavikulargelenk	80.99.21↔	Sonstige Exzision am Iliosakralgelenk
80.81.21↔	Zystenexstirpation am Akromioklavikulargelenk	80.99.30↔	Arthroskopische Exzision an der Symphyse
80.81.29↔	Sonstige lokale Exzision oder Destruktion am Akromioklavikulargelenk	80.99.31↔	Sonstige Exzision an der Symphyse
		80.99.90↔	Arthroskopische Exzision an einem Gelenk an anderer bezeichneter Lokalisation
		80.99.91↔	Entnahme eines Knorpeltransplantates an einem Gelenk an anderer bezeichneter Lokalisation
		80.99.99↔	Sonstige Exzision an einem Gelenk an anderer bezeichneter Lokalisation, sonstige
		81.11↔	Arthrodese am Sprunggelenk
		81.12.00↔	Arthrodese Double, n.n.bez.
		81.12.10↔	Arthrodese oberes Sprunggelenk mit unterem Sprunggelenk

81.12.11↔	Arthrodese oberes Sprunggelenk mit unterem Sprunggelenk und Chopartgelenk	81.49.35↔	Subchondrale Knocheneröffnung mit Einbringen eines azellulären Implantates, Unteres Sprunggelenk, offen chirurgisch
81.12.12↔	Arthrodese unteres Sprunggelenk, zwei Sprunggelenkscammern	81.49.99↔	Sonstige Rekonstruktion am Sprunggelenk, sonstige
81.12.13↔	Arthrodese unteres Sprunggelenk, drei Sprunggelenkscammern	81.52.00↔	Partielle Hüftarthroplastik, n.n.bez.
81.12.99↔	Arthrodese Double, sonstige	81.52.10↔	Partielle Hüftarthroplastik, Femurkopfprothese und Duokopfprothese
81.13↔	Subtalare Arthrodese	81.52.11↔	Partielle Hüftarthroplastik, Gelenkpfannenstützschale und Gelenkschnapp-Pfanne
81.14↔	Mediotarsale Arthrodese	81.52.99↔	Partielle Hüftarthroplastik, sonstige
81.15↔	Tarsometatarsale Arthrodese	81.83.00↔	Sonstiger Eingriff am Schultergelenk, n.n.bez.
81.44.10↔	Stabilisierung der Patella, Retinakulumspaltung, lateral	81.83.10↔	Refixation eines osteochondralen Fragmentes, Humeroglenoidalgelenk, arthroskopisch
81.44.11↔	Stabilisierung der Patella, Retinakulumspaltung, lateral mit Zügelungsoperation	81.83.11↔	Refixation eines osteochondralen Fragmentes, Humeroglenoidalgelenk, offen chirurgisch
81.44.12↔	Stabilisierung der Patella, Verlagerung des Patellarsehnenansatzes	81.83.12↔	Refixation eines osteochondralen Fragmentes, Akromioklavikulargelenk, arthroskopisch
81.44.13↔	Stabilisierung der Patella, Verlagerung des Patellarsehnenansatzes mit Knochenspan	81.83.13↔	Refixation eines osteochondralen Fragmentes, Akromioklavikulargelenk, offen chirurgisch
81.44.99↔	Stabilisierung der Patella, sonstige	81.83.18↔	Knorpeltransplantation und Implantation von in-vitro hergestellten Gewebekulturen, Humeroglenoidalgelenk, arthroskopisch
81.45.10↔	Rekonstruktion des vorderen Kreuzbandes mit autogener Patellarsehne, arthroskopisch	81.83.19↔	Knorpeltransplantation und Implantation von in-vitro hergestellten Gewebekulturen, Humeroglenoidalgelenk, offen chirurgisch
81.45.11↔	Rekonstruktion des hinteren Kreuzbandes mit autogener Patellarsehne, arthroskopisch	81.83.20↔	Knorpeltransplantation und Implantation von in-vitro hergestellten Gewebekulturen, Akromioklavikulargelenk, arthroskopisch
81.45.12↔	Rekonstruktion des vorderen Kreuzbandes mit Semitendinosus- und/oder Gracilis-Sehne, arthroskopisch	81.83.21↔	Knorpeltransplantation und Implantation von in-vitro hergestellten Gewebekulturen, Akromioklavikulargelenk, offen chirurgisch
81.45.13↔	Rekonstruktion des hinteren Kreuzbandes mit Semitendinosus- und/oder Gracilis-Sehne, arthroskopisch	81.83.26↔	Subchondrale Knocheneröffnung, Humeroglenoidalgelenk, arthroskopisch
81.45.19↔	Sonstige Rekonstruktion an den Kreuzbändern, arthroskopisch	81.83.27↔	Subchondrale Knocheneröffnung, Humeroglenoidalgelenk, offen chirurgisch
81.45.20↔	Rekonstruktion des vorderen Kreuzbandes mit autogener Patellarsehne, offen chirurgisch	81.83.28↔	Subchondrale Knocheneröffnung, Akromioklavikulargelenk, arthroskopisch
81.45.21↔	Rekonstruktion des hinteren Kreuzbandes mit autogener Patellarsehne, offen chirurgisch	81.83.29↔	Subchondrale Knocheneröffnung, Akromioklavikulargelenk, offen chirurgisch
81.45.22↔	Rekonstruktion des vorderen Kreuzbandes mit Semitendinosus- und/oder Gracilis-Sehne, offen chirurgisch	81.83.30↔	Subchondrale Knocheneröffnung mit Einbringen eines azellulären Implantates, Humeroglenoidalgelenk, arthroskopisch
81.45.23↔	Rekonstruktion des hinteren Kreuzbandes mit Semitendinosus- und/oder Gracilis-Sehne, offen chirurgisch	81.83.31↔	Subchondrale Knocheneröffnung mit Einbringen eines azellulären Implantates, Akromioklavikulargelenk, arthroskopisch
81.45.29↔	Sonstige Rekonstruktion an den Kreuzbändern, offen chirurgisch	81.83.32↔	Refixation des Labrum glenoidale, arthroskopisch
81.45.99↔	Sonstige Rekonstruktion an den Kreuzbändern, sonstige	81.83.33↔	Erweiterung des subakromialen Raumes, arthroskopisch
81.49.10↔	Refixation eines osteochondralen Fragmentes, Oberes Sprunggelenk, arthroskopisch	81.83.34↔	Kapselraffung mit Fixation am Glenoid, arthroskopisch
81.49.11↔	Refixation eines osteochondralen Fragmentes, Oberes Sprunggelenk, offen chirurgisch	81.83.35↔	Subchondrale Knocheneröffnung mit Einbringen eines azellulären Implantates, Humeroglenoidalgelenk, offen chirurgisch
81.49.12↔	Refixation eines osteochondralen Fragmentes, Unteres Sprunggelenk, arthroskopisch	81.83.36↔	Subchondrale Knocheneröffnung mit Einbringen eines azellulären Implantates, Akromioklavikulargelenk, offen chirurgisch
81.49.13↔	Refixation eines osteochondralen Fragmentes, Unteres Sprunggelenk, offen chirurgisch	81.83.39↔	Refixation und Plastik am Kapselbandapparat des Schultergelenkes, sonstige, arthroskopisch
81.49.18↔	Knorpeltransplantation und Implantation von in-vitro hergestellten Gewebekulturen, Oberes Sprunggelenk, arthroskopisch	81.83.40↔	Resektionsarthroplastik am Schultergelenk
81.49.19↔	Knorpeltransplantation und Implantation von in-vitro hergestellten Gewebekulturen, Oberes Sprunggelenk, offen chirurgisch	81.83.41↔	Refixation des Limbus, offen chirurgisch
81.49.20↔	Knorpeltransplantation und Implantation von in-vitro hergestellten Gewebekulturen, Unteres Sprunggelenk, arthroskopisch	81.83.42↔	Vordere und Hintere Pfannenrandplastik
81.49.21↔	Knorpeltransplantation und Implantation von in-vitro hergestellten Gewebekulturen, Unteres Sprunggelenk, offen chirurgisch	81.83.43↔	Vordere und Hintere Kapselplastik
81.49.26↔	Subchondrale Knocheneröffnung, Oberes Sprunggelenk, arthroskopisch	81.83.44↔	Akromioplastik mit Durchtrennung des Ligamentum coracoacromiale, offen chirurgisch
81.49.27↔	Subchondrale Knocheneröffnung, Oberes Sprunggelenk, offen chirurgisch	81.83.49↔	Refixation und Plastik am Kapselbandapparat des Schultergelenkes, sonstige, offen chirurgisch
81.49.28↔	Subchondrale Knocheneröffnung, Unteres Sprunggelenk, arthroskopisch	81.83.99↔	Sonstiger Eingriff am Schultergelenk, sonstige
81.49.29↔	Subchondrale Knocheneröffnung, Unteres Sprunggelenk, offen chirurgisch	81.94↔	Naht an Kapsel oder Ligament von Sprunggelenk oder Fuss
81.49.30↔	Subchondrale Knocheneröffnung mit Einbringen eines azellulären Implantates, Oberes Sprunggelenk, arthroskopisch	81.96.9a↔	Sonstige gelenkrekonstruktive und gelenkplastische Eingriffe, Resektionsarthroplastik an Gelenken des Fusses
81.49.31↔	Subchondrale Knocheneröffnung mit Einbringen eines azellulären Implantates, Unteres Sprunggelenk, arthroskopisch	82.21↔	Exzision einer Läsion an einer Sehnscheide der Hand
81.49.32↔	Resektionsarthroplastik am Sprunggelenk	82.33↔	Sonstige Tenonektomie an der Hand
81.49.33↔	Refixation und Plastik am Kapselbandapparat des oberen Sprunggelenkes	82.46.00↔	Naht an Muskel oder Faszie der Hand, n.n.bez.
81.49.34↔	Subchondrale Knocheneröffnung mit Einbringen eines azellulären Implantates, Oberes Sprunggelenk, offen chirurgisch	82.46.10↔	Naht an einer Faszie der Hand
		82.46.20↔	Naht an einem Muskel der Hand

82.46.99↔	Naht an Muskel oder Faszie der Hand, sonstige	83.82.39↔	Transplantation eines osteomyokutanen oder osteofasziokutanen Lappens, Andere Lokalisation
82.58↔	Sonstiger Transfer oder Transplantation eines Handmuskels	83.82.40↔	Transplantation eines sonstigen Lappentransplantates mit mikrovaskulärer Anastomosierung aus Muskel oder Faszie, Kopf und Hals
82.59↔	Sonstige Transposition eines Handmuskels	83.82.41↔	Transplantation eines sonstigen Lappentransplantates mit mikrovaskulärer Anastomosierung aus Muskel oder Faszie, Schulter und Axilla
83.43.00↔	Exzision von Muskel oder Faszie zur Transplantation, n.n.bez.	83.82.42↔	Transplantation eines sonstigen Lappentransplantates mit mikrovaskulärer Anastomosierung aus Muskel oder Faszie, Oberarm und Ellenbogen
83.43.10↔	Entnahme eines myokutanen Lappens zur Transplantation	83.82.43↔	Transplantation eines sonstigen Lappentransplantates mit mikrovaskulärer Anastomosierung aus Muskel oder Faszie, Unterarm
83.43.11↔	Entnahme eines osteomyokutanen oder osteofasziokutanen Lappens zur Transplantation	83.82.44↔	Transplantation eines sonstigen Lappentransplantates mit mikrovaskulärer Anastomosierung aus Muskel oder Faszie, Brustwand, Bauch und Rücken
83.43.12↔	Entnahme eines sonstigen Lappentransplantates mit mikrovaskulärer Anastomosierung aus Muskel oder Faszie	83.82.45↔	Transplantation eines sonstigen Lappentransplantates mit mikrovaskulärer Anastomosierung aus Muskel oder Faszie, Leisten- und Genitalregion und Gesäss
83.43.99↔	Exzision von Muskel oder Faszie zur Transplantation, sonstige	83.82.46↔	Transplantation eines sonstigen Lappentransplantates mit mikrovaskulärer Anastomosierung aus Muskel oder Faszie, Untere Extremität
83.75.00↔	Sehnentransfer oder -transplantation, n.n.bez.	83.82.47↔	Transplantation eines sonstigen Lappentransplantates mit mikrovaskulärer Anastomosierung aus Muskel oder Faszie, Andere Lokalisation
83.75.10↔	Sehnentransfer oder -transplantation, Kopf und Hals	83.82.99↔	Muskel- oder Faszientransplantation, sonstige
83.75.11↔	Sehnentransfer oder -transplantation, Schulter und Axilla	84.10↔	Amputation der unteren Extremität, n.n.bez.
83.75.12↔	Sehnentransfer oder -transplantation, Oberarm und Ellenbogen	84.11↔	Zehenamputation
83.75.13↔	Sehnentransfer oder -transplantation, Unterarm	84.12↔	Amputation durch Fuss
83.75.14↔	Sehnentransfer oder -transplantation, Brustwand, Bauch und Rücken	84.13↔	Exartikulation im Sprunggelenk
83.75.15↔	Sehnentransfer oder -transplantation, Leisten- und Genitalregion und Gesäss	84.14↔	Transmalleoläre Amputation im Sprunggelenk
83.75.16↔	Sehnentransfer oder -transplantation, Untere Extremität	84.15↔	Sonstige Unterschenkel-Amputation
83.75.19↔	Sehnentransfer oder -transplantation, Andere Lokalisation	84.16↔	Knie-Exartikulation
83.75.99↔	Sehnentransfer oder -transplantation, sonstige	84.17↔	Oberschenkel-Amputation
83.79↔	Sonstige Muskeltransposition	84.3x.00↔	Revision eines Amputationsstumpfes, n.n.bez.
83.81.00↔	Sehnentransplantation, n.n.bez.	84.3x.10↔	Revision eines Amputationsstumpfes, Schulter- und Oberarmregion
83.81.10↔	Sehnentransplantation, Kopf und Hals	84.3x.11↔	Revision eines Amputationsstumpfes, Unterarmregion
83.81.11↔	Sehnentransplantation, Schulter und Axilla	84.3x.12↔	Revision eines Amputationsstumpfes, Handregion
83.81.12↔	Sehnentransplantation, Oberarm und Ellenbogen	84.3x.13↔	Revision eines Amputationsstumpfes, Untere Extremität
83.81.13↔	Sehnentransplantation, Unterarm	84.3x.19↔	Revision eines Amputationsstumpfes, Andere Lokalisation
83.81.14↔	Sehnentransplantation, Brustwand, Bauch und Rücken	84.3x.99↔	Revision eines Amputationsstumpfes, sonstige
83.81.15↔	Sehnentransplantation, Leisten- und Genitalregion und Gesäss	84.91↔	Amputation, n.n.bez.
83.81.16↔	Sehnentransplantation, Untere Extremität	85.0x.10↔	Inzision an der Mamma mit Durchtrennung der Kapsel bei Mammaprothese
83.81.19↔	Sehnentransplantation, Andere Lokalisation	85.12↔	Offene Biopsie an der Mamma
83.81.99↔	Sehnentransplantation, sonstige	85.20↔	Exzision oder Destruktion von Mammagewebe, n.n.bez.
83.82.10↔	Faszientransplantation, Kopf und Hals	85.21.00↔	Lokale Exzision einer Läsion an der Mamma, n.n.bez.
83.82.11↔	Faszientransplantation, Schulter und Axilla	85.21.10↔	Lokale Exzision einer Läsion an der Mamma, ohne axilläre Lymphadenektomie
83.82.12↔	Faszientransplantation, Oberarm und Ellenbogen	85.21.11↔	Lokale Exzision einer Läsion an der Mamma, mit axillärer Lymphadenektomie
83.82.13↔	Faszientransplantation, Unterarm	85.21.99↔	Lokale Exzision einer Läsion an der Mamma, Sonstige
83.82.14↔	Faszientransplantation, Brustwand, Bauch und Rücken	85.25↔	Exzision einer Brustwarze
83.82.15↔	Faszientransplantation, Leisten- und Genitalregion und Gesäss	86.71↔	Herauspräparieren und Vorbereiten von gestielten oder freien Lappen
83.82.16↔	Faszientransplantation, Untere Extremität	86.75.10↔	Revision von gestieltem oder freiem Lappen oder freiem Hauttransplantat des Kopfes
83.82.19↔	Faszientransplantation, Andere Lokalisation	86.75.11↔	Revision von gestieltem oder freiem Lappen oder freiem Hauttransplantat des Halses
83.82.20↔	Transplantation eines lokalen Muskel- oder Faszienlappens, Kopf und Hals	86.75.12↔	Revision von gestieltem oder freiem Lappen oder freiem Hauttransplantat von Schulter und Oberarm
83.82.21↔	Transplantation eines lokalen Muskel- oder Faszienlappens, Schulter und Axilla	86.75.13↔	Revision von gestieltem oder freiem Lappen oder freiem Hauttransplantat des Unterarmes
83.82.22↔	Transplantation eines lokalen Muskel- oder Faszienlappens, Oberarm und Ellenbogen	86.75.14↔	Revision von gestieltem oder freiem Lappen oder freiem Hauttransplantat der Hand
83.82.23↔	Transplantation eines lokalen Muskel- oder Faszienlappens, Unterarm	86.75.15↔	Revision von gestieltem oder freiem Lappen oder freiem Hauttransplantat der Brustwand und Rücken
83.82.24↔	Transplantation eines lokalen Muskel- oder Faszienlappens, Brustwand, Bauch und Rücken	86.75.16↔	Revision von gestieltem oder freiem Lappen oder freiem Hauttransplantat der Bauchregion
83.82.25↔	Transplantation eines lokalen Muskel- oder Faszienlappens, Leisten- und Genitalregion und Gesäss		
83.82.26↔	Transplantation eines lokalen Muskel- oder Faszienlappens, Untere Extremität		
83.82.29↔	Transplantation eines lokalen Muskel- oder Faszienlappens, Andere Lokalisation		
83.82.30↔	Transplantation eines osteomyokutanen oder osteofasziokutanen Lappens, Kopf und Hals		
83.82.31↔	Transplantation eines osteomyokutanen oder osteofasziokutanen Lappens, Schulter und Axilla		
83.82.32↔	Transplantation eines osteomyokutanen oder osteofasziokutanen Lappens, Oberarm und Ellenbogen		
83.82.33↔	Transplantation eines osteomyokutanen oder osteofasziokutanen Lappens, Unterarm		
83.82.34↔	Transplantation eines osteomyokutanen oder osteofasziokutanen Lappens, Brustwand, Bauch und Rücken		
83.82.35↔	Transplantation eines osteomyokutanen oder osteofasziokutanen Lappens, Leisten- und Genitalregion und Gesäss		
83.82.36↔	Transplantation eines osteomyokutanen oder osteofasziokutanen Lappens, Untere Extremität		

86.75.17↔	Revision von gestieltem oder freiem Lappen oder freiem Hauttransplantat der unteren Extremität	86.83.14↔	Gewebereduktionsplastik an Hand
86.75.19↔	Revision von gestieltem oder freiem Lappen oder freiem Hauttransplantat anderer Lokalisation	86.83.15↔	Gewebereduktionsplastik an der Bauchregion
86.75.99↔	Revision von gestieltem oder freiem Lappen, sonstige	86.83.16↔	Gewebereduktionsplastik an der Leisten- und Genitalregion oder am Gesäß
86.81↔	Straffungsoperation am Gesicht	86.83.17↔	Gewebereduktionsplastik an der unteren Extremität
86.82↔	Rhytidektomie am Gesicht	86.83.19↔	Gewebereduktionsplastik an anderer Lokalisation
86.83.00↔	Gewebereduktionsplastik, n.n.bez.	86.83.99↔	Gewebereduktionsplastik, sonstige
86.83.13↔	Gewebereduktionsplastik an Unterarm	86.91↔	Exzision von Haut zur Transplantation

Prozedur F13-4

81.12.00↔	Arthrodesse Double, n.n.bez.	81.12.99↔	Arthrodesse Double, sonstige
81.12.10↔	Arthrodesse oberes Sprunggelenk mit unterem Sprunggelenk	81.13↔	Subtalare Arthrodesse
81.12.11↔	Arthrodesse oberes Sprunggelenk mit unterem Sprunggelenk und Chopartgelenk	81.14↔	Mediotarsale Arthrodesse
81.12.12↔	Arthrodesse unteres Sprunggelenk, zwei Sprunggelenkskammern	81.15↔	Tarsometatarsale Arthrodesse
81.12.13↔	Arthrodesse unteres Sprunggelenk, drei Sprunggelenkskammern		

Prozedur F13-5

00.70↔	Revision einer Hüftendoprothese, sowohl azetabuläre als auch femorale Komponente	27.59.21↔	Großflächige Weichteildeckung durch kultivierte Keratinozyten an der Lippe
00.71↔	Revision einer Hüftendoprothese, azetabuläre Komponente	27.59.30↔	Kleinflächige temporäre Weichteildeckung durch Kombination mehrerer Verfahren an der Lippe
00.72↔	Revision einer Hüftendoprothese, femorale Komponente	27.59.31↔	Grossflächige temporäre Weichteildeckung durch Kombination mehrerer Verfahren an der Lippe
00.73↔	Revision von Hüftprothese, nur azetabulärer Liner und / oder nur Femurkopf	27.59.40↔	Sonstige plastische Rekonstruktion an Lippe und Mund mit freiem mikrovaskulär-anastomosierten Transplantat
00.80↔	Revision einer Knieprothese, total (alle Komponenten)	27.59.41↔	Sonstige plastische Rekonstruktion an Lippe und Mund mit gestieltem Fernlappen
00.81↔	Revision einer Knieprothese, Tibiakomponente	27.59.50↔	Lappenstieldurchtrennung nach Hautplastik an der Lippe
00.82↔	Revision einer Knieprothese, Femurkomponente	27.59.60↔	Einsetzen eines Gewebeexpanders an der Lippe
00.83↔	Revision einer Knieprothese, Patellarkomponente	27.59.99↔	Sonstige plastische Rekonstruktion an Lippe und Mund, sonstige
00.84↔	Revision einer Knieprothese, Tibialiner	34.02↔	Probethorakotomie
00.85↔	Ersatz der Oberfläche Hüftgelenk total, Azetabulum und Femurkopf	34.03↔	Wiedereröffnung einer kürzlichen Thorakotomie
00.86↔	Ersatz der Oberfläche Hüftgelenk, partiell, Femurkopf	34.06↔	Thorakoskopische Drainage der Pleurahöhle
00.87↔	Ersatz der Oberfläche Hüftgelenk, partiell, Azetabulum	34.1↔	Inzision des Mediastinums
02.41.00↔	Spülung und Exploration eines Ventrikelschunts, n.n.bez.	34.21.00↔	Transpleurale Thorakoskopie, n.n.bez.
02.41.10↔	Spülung und Exploration eines Ventrikelschunts, zentraler Teil	34.21.10↔	Transpleurale Thorakoskopie, Ersteingriff
02.41.20↔	Spülung und Exploration eines Ventrikelschunts, peripherer Teil	34.21.20↔	Transpleurale Thorakoskopie, Reeingriff
02.41.99↔	Spülung und Exploration eines Ventrikelschunts, sonstige	34.21.99↔	Transpleurale Thorakoskopie, sonstige
02.42.00↔	Ersetzen eines Ventrikelschunts, n.n.bez.	39.41↔	Stillung einer Blutung nach vaskulärem Eingriff
02.42.10↔	Ersetzen eines Ventrikelschunts, zentraler Teil	39.43↔	Entfernen eines arteriovenösen Shunts zur Hämodialyse
02.42.20↔	Ersetzen eines Ventrikelschunts, peripherer Teil	39.49.00↔	Sonstige Revision nach vaskulärem Eingriff, n.n.bez.
02.42.99↔	Ersetzen eines Ventrikelschunts, sonstige	39.49.10↔	Revision einer Gefäßanastomose
02.43↔	Entfernen eines Ventrikelschunts	39.49.20↔	Revision eines vaskulären Implantates
03.02↔	Relaminektomie	39.49.21↔	Wechsel eines vaskulären Implantates
27.55.00↔	Vollhauttransplantat an Lippe und Mund, n.n.bez.	39.49.22↔	Entfernung eines vaskulären Implantates
27.55.10↔	Kleinflächiges Vollhauttransplantat an Lippe und Mund	39.49.30↔	Ersatz eines kardialen Conduit
27.55.20↔	Großflächiges Vollhauttransplantat an Lippe und Mund	39.49.99↔	Sonstige Revision nach vaskulärem Eingriff, sonstige
27.55.99↔	Vollhauttransplantat an Lippe und Mund, sonstige	46.43.00↔	Sonstige Revision eines künstlichen Dickdarmsomas, n.n.bez.
27.56.10↔	Kleinflächiges Spalthauttransplantat an Lippe und Mund	46.43.10↔	Plastische Erweiterung oder Einengung eines Kolostomas
27.56.20↔	Großflächiges Spalthauttransplantat an Lippe und Mund	46.43.11↔	Neueinpflanzung eines Kolostomas
27.56.30↔	Kleinflächige heterologe Hauttransplantation an die Lippe	46.43.12↔	Abtragung des vorverlagerten Teiles eines Kolostomas
27.56.40↔	Grossflächig heterologe Hauttransplantation an die Lippe	46.43.20↔	Umwandlung eines Kolostomas in ein kontinentes Stoma
27.56.50↔	Kleinflächige homologe Hauttransplantation an die Lippe	46.43.99↔	Sonstige Revision eines künstlichen Dickdarmsomas, sonstige
27.56.60↔	Grossflächig homologe Hauttransplantation an die Lippe	46.51.00↔	Verschluss eines Dünndarm-Stomas, n.n.bez.
27.56.99↔	Sonstiges Hauttransplantat an Lippe und Mund, sonstige	46.51.10↔	Verschluss eines doppeläufigen Dünndarm-Stomas
27.57.10↔	Anbringen eines freien mikrovaskulär-anastomosierten Transplantats an Lippe und Mund	46.51.20↔	Verschluss eines endständigen Dünndarm-Stomas
27.57.11↔	Anbringen eines gestielten Fernlappens an Lippe und Mund	46.51.99↔	Verschluss eines Dünndarm-Stomas, sonstige
27.57.99↔	Anbringen eines gestielten oder freien Lappens an Lippe und Mund, sonstige	46.52.10↔	Verschluss einer doppeläufigen Kolostomie
27.58↔	Revision eines gestielten oder freien Lappens oder freien Hauttransplantates an Lippe und Mund	46.52.20↔	Verschluss einer endständigen Kolostomie
27.59.00↔	Sonstige plastische Rekonstruktion an Lippe und Mund, n.n.bez.	46.93↔	Revision einer Dünndarmanastomose
27.59.10↔	Kleinflächiges temporäres Haut-Regenerationsgraft an die Lippe	46.94↔	Revision einer Dickdarmanastomose
27.59.11↔	Grossflächiges temporäres Haut-Regenerationsgraft an die Lippe	54.11↔	Probelaparotomie
27.59.20↔	Kleinflächige Weichteildeckung durch kultivierte Keratinozyten an der Lippe	54.12.00↔	Relaparotomie, n.n.bez.
		54.12.10↔	Relaparotomie, Second-look-Laparotomie
		54.12.99↔	Relaparotomie sonstige
		54.19.00↔	Sonstige Laparotomie, n.n.bez.

54.19.10↔	Sonstige Laparotomie, Laparotomie mit Drainage	77.09.00↔	Sequestrektomie an anderen näher bezeichneten Knochen, ohne Gesichtsschädelknochen, n.n.bez.
54.19.99↔	Sonstige Laparotomie, sonstige	77.09.10↔	Sequestrektomie an Phalangen der Hand, ohne Einlage eines Medikamententrägers
54.62↔	Verzögerter Verschluss einer granulierenden Abdominalwunde	77.09.11↔	Sequestrektomie an Phalangen der Hand, mit Einlage eines Medikamententrägers
54.74↔	Sonstige Rekonstruktion am Omentum	77.09.20↔	Sequestrektomie an der Wirbelsäule, ohne Einlage eines Medikamententrägers
54.99.00↔	Sonstige Operationen in der Abdominal-Region, n.n.bez.	77.09.21↔	Sequestrektomie an der Wirbelsäule, mit Einlage eines Medikamententrägers
54.99.30↔	Sonstige Operationen in der Abdominal-Region, Resektion von Gewebe in der Bauchregion ohne sichere Organzuordnung	77.09.30↔	Sequestrektomie am Beckenknochen, ohne Einlage eines Medikamententrägers
54.99.40↔	Sonstige Operationen in der Abdominal-Region, Revision einer kutaneoperitonealen Fistel (Katheterverweilsystem)	77.09.31↔	Sequestrektomie am Beckenknochen, mit Einlage eines Medikamententrägers
54.99.41↔	Sonstige Operationen in der Abdominal-Region, Entfernung oder Verschluss einer kutaneoperitonealen Fistel (Katheterverweilsystem)	77.09.40↔	Sequestrektomie an den Phalangen des Fusses, ohne Einlage eines Medikamententrägers
54.99.50↔	Sonstige Operationen in der Abdominal-Region, Anlegen eines temporären Bauchwandverschlusses	77.09.41↔	Sequestrektomie an den Phalangen des Fusses, mit Einlage eines Medikamententrägers
54.99.60↔	Sonstige Operationen in der Abdominal-Region, Lumbotomie	77.09.90↔	Sequestrektomie an sonstigen näher bezeichneten Knochen, ohne Einlage eines Medikamententrägers
54.99.61↔	Sonstige Operationen in der Abdominal-Region, Relumbotomie	77.09.91↔	Sequestrektomie an sonstigen näher bezeichneten Knochen, mit Einlage eines Medikamententrägers
54.99.99↔	Sonstige Operationen in der Abdominal-Region, sonstige	77.09.99↔	Sequestrektomie an anderen näher bezeichneten Knochen, ohne Gesichtsschädelknochen, sonstige
77.00↔	Sequestrektomie, ohne Angabe der Lokalisation	77.10↔	Sonstige Knocheninzision ohne Knochendurchtrennung, ohne Angabe der Lokalisation
77.01.00↔	Sequestrektomie an Skapula, Klavikula, Rippen und Sternum, n.n.bez.	77.11.00↔	Sonstige Knocheninzision ohne Knochendurchtrennung an Skapula, Klavikula, Rippen und Sternum, n.n.bez.
77.01.10↔	Sequestrektomie an Skapula und Klavikula, ohne Einlage eines Medikamententrägers	77.12.00↔	Sonstige Knocheninzision ohne Knochendurchtrennung am Humerus, n.n.bez.
77.01.11↔	Sequestrektomie an Skapula und Klavikula, mit Einlage eines Medikamententrägers	77.12.10↔	Sonstige Knocheninzision ohne Knochendurchtrennung am Humerus, Exploration und Knochenbohrung
77.01.20↔	Sequestrektomie an Rippen und Sternum, ohne Einlage eines Medikamententrägers	77.12.11↔	Sonstige Knocheninzision ohne Knochendurchtrennung am Humerus, Fremdkörperentfernung
77.01.21↔	Sequestrektomie an Rippen und Sternum, mit Einlage eines Medikamententrägers	77.12.12↔	Sonstige Knocheninzision ohne Knochendurchtrennung am Humerus, Einlage und Entfernung eines Medikamententrägers
77.01.99↔	Sequestrektomie an Skapula, Klavikula, Rippen und Sternum, sonstige	77.12.13↔	Sonstige Knocheninzision ohne Knochendurchtrennung am Humerus, Drainage
77.02.00↔	Sequestrektomie am Humerus, n.n.bez.	77.12.99↔	Sonstige Knocheninzision ohne Knochendurchtrennung am Humerus, sonstige
77.02.10↔	Sequestrektomie am Humerus, ohne Einlage eines Medikamententrägers	77.13.00↔	Sonstige Knocheninzision ohne Knochendurchtrennung an Radius und Ulna, n.n.bez.
77.02.11↔	Sequestrektomie am Humerus, mit Einlage eines Medikamententrägers	77.13.10↔	Sonstige Knocheninzision ohne Knochendurchtrennung an Radius und Ulna, Exploration und Knochenbohrung
77.02.99↔	Sequestrektomie am Humerus, sonstige	77.13.11↔	Sonstige Knocheninzision ohne Knochendurchtrennung an Radius und Ulna, Fremdkörperentfernung
77.03.00↔	Sequestrektomie an Radius und Ulna, n.n.bez.	77.13.12↔	Sonstige Knocheninzision ohne Knochendurchtrennung an Radius und Ulna, Einlage oder Entfernung eines Medikamententrägers
77.03.10↔	Sequestrektomie an Radius und Ulna, ohne Einlage eines Medikamententrägers	77.13.13↔	Sonstige Knocheninzision ohne Knochendurchtrennung an Radius und Ulna, Drainage
77.03.11↔	Sequestrektomie an Radius und Ulna, mit Einlage eines Medikamententrägers	77.13.99↔	Sonstige Knocheninzision ohne Knochendurchtrennung an Radius und Ulna, sonstige
77.03.99↔	Sequestrektomie an Radius und Ulna, sonstige	77.14.00↔	Sonstige Knocheninzision ohne Knochendurchtrennung an Karpalia und Metakarpalia, n.n.bez.
77.04.00↔	Sequestrektomie an Karpalia und Metakarpalia, n.n.bez.	77.14.10↔	Sonstige Knocheninzision ohne Knochendurchtrennung an Karpalia und Metakarpalia, Exploration und Knochenbohrung
77.04.10↔	Sequestrektomie an Karpalia und Metakarpalia, ohne Einlage eines Medikamententrägers	77.14.11↔	Sonstige Knocheninzision ohne Knochendurchtrennung an Karpalia und Metakarpalia, Fremdkörperentfernung
77.04.11↔	Sequestrektomie an Karpalia und Metakarpalia, mit Einlage eines Medikamententrägers	77.14.12↔	Sonstige Knocheninzision ohne Knochendurchtrennung an Karpalia und Metakarpalia, Einlage und Entfernung eines Medikamententrägers
77.04.99↔	Sequestrektomie an Karpalia und Metakarpalia, sonstige	77.14.13↔	Sonstige Knocheninzision ohne Knochendurchtrennung an Karpalia und Metakarpalia, Drainage
77.05.00↔	Sequestrektomie an Femur, n.n.bez.	77.14.99↔	Sonstige Knocheninzision ohne Knochendurchtrennung an Karpalia und Metakarpalia, sonstige
77.05.10↔	Sequestrektomie an Femur, ohne Einlage eines Medikamententrägers	77.15.00↔	Sonstige Knocheninzision ohne Knochendurchtrennung am Femur, n.n.bez.
77.05.11↔	Sequestrektomie an Femur, mit Einlage eines Medikamententrägers	77.15.10↔	Sonstige Knocheninzision ohne Knochendurchtrennung am (sonstigen) Femur, Exploration und Knochenbohrung
77.05.99↔	Sequestrektomie an Femur, sonstige	77.15.11↔	Sonstige Knocheninzision ohne Knochendurchtrennung am Femur, Fremdkörperentfernung
77.06.00↔	Sequestrektomie an der Patella, n.n.bez.		
77.06.10↔	Sequestrektomie an der Patella, ohne Einlage eines Medikamententrägers		
77.06.11↔	Sequestrektomie an der Patella, mit Einlage eines Medikamententrägers		
77.06.99↔	Sequestrektomie an der Patella, sonstige		
77.07.00↔	Sequestrektomie an Tibia und Fibula, n.n.bez.		
77.07.10↔	Sequestrektomie an Tibia und Fibula, ohne Einlage eines Medikamententrägers		
77.07.11↔	Sequestrektomie an Tibia und Fibula, mit Einlage eines Medikamententrägers		
77.07.99↔	Sequestrektomie an Tibia und Fibula, sonstige		
77.08.00↔	Sequestrektomie an Tarsalia und Metatarsalia, n.n.bez.		
77.08.10↔	Sequestrektomie an Tarsalia und Metatarsalia, ohne Einlage eines Medikamententrägers		
77.08.11↔	Sequestrektomie an Tarsalia und Metatarsalia, mit Einlage eines Medikamententrägers		
77.08.99↔	Sequestrektomie an Tarsalia und Metatarsalia, sonstige		

77.15.12↔	Sonstige Knocheninzision ohne Knochendurchtrennung am Femur, Einlage und Entfernung eines Medikamententrägers	77.18.41↔	Sonstige Knocheninzision ohne Knochendurchtrennung an Metatarsalia, Exploration und Knochenbohrung
77.15.13↔	Sonstige Knocheninzision ohne Knochendurchtrennung am Femur, Drainage	77.18.42↔	Sonstige Knocheninzision ohne Knochendurchtrennung an Metatarsalia, Fremdkörperentfernung
77.15.20↔	Sonstige Knocheninzision ohne Knochendurchtrennung am Femur, Exploration und Knochenbohrung am Schenkelhals	77.18.43↔	Sonstige Knocheninzision ohne Knochendurchtrennung an Metatarsalia, Einlage und Entfernung eines Medikamententrägers
77.15.99↔	Sonstige Knocheninzision ohne Knochendurchtrennung am Femur, sonstige	77.18.44↔	Sonstige Knocheninzision ohne Knochendurchtrennung an Metatarsalia, Drainage
77.16.00↔	Sonstige Knocheninzision ohne Knochendurchtrennung an der Patella, n.n.bez.	77.18.49↔	Sonstige Knocheninzision ohne Knochendurchtrennung an Metatarsalia, sonstige
77.16.10↔	Sonstige Knocheninzision ohne Knochendurchtrennung an der Patella, Exploration und Knochenbohrung	77.18.99↔	Sonstige Knocheninzision ohne Knochendurchtrennung an Tarsalia und Metatarsalia, sonstige
77.16.11↔	Sonstige Knocheninzision ohne Knochendurchtrennung an der Patella, Fremdkörperentfernung	77.19.00↔	Knocheninzision an anderen näher bezeichneten Knochen, ohne Gesichtsschädelknochen, n.n.bez.
77.16.12↔	Sonstige Knocheninzision ohne Knochendurchtrennung an der Patella, Einlage und Entfernung eines Medikamententrägers	77.19.10↔	Knocheninzision an Phalangen der Hand, Exploration und Knochenbohrung
77.16.13↔	Sonstige Knocheninzision ohne Knochendurchtrennung an der Patella, Drainage	77.19.11↔	Knocheninzision an Phalangen der Hand, Fremdkörperentfernung
77.16.99↔	Sonstige Knocheninzision ohne Knochendurchtrennung an der Patella, sonstige	77.19.12↔	Knocheninzision an Phalangen der Hand, Einlage und Entfernung eines Medikamententrägers
77.17.00↔	Sonstige Knocheninzision ohne Knochendurchtrennung an Tibia und Fibula, n.n.bez.	77.19.13↔	Knocheninzision an Phalangen der Hand, Drainage
77.17.10↔	Sonstige Knocheninzision ohne Knochendurchtrennung an Tibia und Fibula, Exploration und Knochenbohrung	77.19.19↔	Sonstige Knocheninzision an Phalangen der Hand
77.17.11↔	Sonstige Knocheninzision ohne Knochendurchtrennung an Tibia und Fibula, Fremdkörperentfernung	77.19.20↔	Knocheninzision an der Wirbelsäule, Exploration und Knochenbohrung
77.17.12↔	Sonstige Knocheninzision ohne Knochendurchtrennung an Tibia und Fibula, Einlage und Entfernung eines Medikamententrägers	77.19.21↔	Knocheninzision an der Wirbelsäule, Fremdkörperentfernung
77.17.13↔	Sonstige Knocheninzision ohne Knochendurchtrennung an Tibia und Fibula, Drainage	77.19.22↔	Knocheninzision an der Wirbelsäule, Einlage und Entfernung von Medikamententrägern
77.17.99↔	Sonstige Knocheninzision ohne Knochendurchtrennung an Tibia und Fibula, sonstige	77.19.23↔	Knocheninzision an der Wirbelsäule, Drainage
77.18.00↔	Sonstige Knocheninzision ohne Knochendurchtrennung an Tarsalia und Metatarsalia, n.n.bez.	77.19.29↔	Sonstige Knocheninzision an der Wirbelsäule
77.18.10↔	Sonstige Knocheninzision ohne Knochendurchtrennung am Talus, n.n.bez.	77.19.30↔	Knocheninzision am Beckenknochen, Exploration und Knochenbohrung
77.18.11↔	Sonstige Knocheninzision ohne Knochendurchtrennung am Talus, Exploration und Knochenbohrung	77.19.31↔	Knocheninzision am Beckenknochen, Fremdkörperentfernung
77.18.12↔	Sonstige Knocheninzision ohne Knochendurchtrennung am Talus, Fremdkörperentfernung	77.19.32↔	Knocheninzision am Beckenknochen, Einlage und Entfernung von Medikamententrägern
77.18.13↔	Sonstige Knocheninzision ohne Knochendurchtrennung am Talus, Einlage und Entfernung eines Medikamententrägers	77.19.33↔	Knocheninzision am Beckenknochen, Drainage
77.18.14↔	Sonstige Knocheninzision ohne Knochendurchtrennung am Talus, Drainage	77.19.39↔	Sonstige Knocheninzision am Beckenknochen
77.18.19↔	Sonstige Knocheninzision ohne Knochendurchtrennung am Talus, sonstige	77.19.40↔	Knocheninzision an den Phalangen des Fusses, Exploration und Knochenbohrung
77.18.20↔	Sonstige Knocheninzision ohne Knochendurchtrennung am Kalkaneus, n.n.bez.	77.19.41↔	Knocheninzision an den Phalangen des Fusses, Fremdkörperentfernung
77.18.21↔	Sonstige Knocheninzision ohne Knochendurchtrennung am Kalkaneus, Exploration und Knochenbohrung	77.19.42↔	Knocheninzision an den Phalangen des Fusses, Einlage und Entfernung eines Medikamententrägers
77.18.22↔	Sonstige Knocheninzision ohne Knochendurchtrennung am Kalkaneus, Fremdkörperentfernung	77.19.43↔	Knocheninzision an den Phalangen des Fusses, Drainage
77.18.23↔	Sonstige Knocheninzision ohne Knochendurchtrennung am Kalkaneus, Einlage und Entfernung eines Medikamententrägers	77.19.49↔	Sonstige Knocheninzision an den Phalangen des Fusses
77.18.24↔	Sonstige Knocheninzision ohne Knochendurchtrennung am Kalkaneus, Drainage	77.19.90↔	Knocheninzision an sonstigen näher bezeichneten Knochen, Exploration und Knochenbohrung
77.18.29↔	Sonstige Knocheninzision ohne Knochendurchtrennung am Kalkaneus, sonstige	77.19.91↔	Knocheninzision an sonstigen näher bezeichneten Knochen, Fremdkörperentfernung
77.18.30↔	Sonstige Knocheninzision ohne Knochendurchtrennung an sonstigen Tarsalia, n.n.bez.	77.19.92↔	Knocheninzision an sonstigen näher bezeichneten Knochen, Einlage und Entfernung eines Medikamententrägers
77.18.31↔	Sonstige Knocheninzision ohne Knochendurchtrennung an sonstigen Tarsalia, Exploration und Knochenbohrung	77.19.93↔	Knocheninzision an sonstigen näher bezeichneten Knochen, Drainage
77.18.32↔	Sonstige Knocheninzision ohne Knochendurchtrennung an sonstigen Tarsalia, Fremdkörperentfernung	77.19.99↔	Knocheninzision an anderen näher bezeichneten Knochen, ohne Gesichtsschädelknochen, sonstige
77.18.33↔	Sonstige Knocheninzision ohne Knochendurchtrennung an sonstigen Tarsalia, Einlage und Entfernung eines Medikamententrägers	79.60↔	Débridement einer offenen Fraktur, ohne Angabe der Lokalisation
77.18.34↔	Sonstige Knocheninzision ohne Knochendurchtrennung an sonstigen Tarsalia, Drainage	79.61↔	Débridement einer offenen Humerusfraktur
77.18.39↔	Sonstige Knocheninzision ohne Knochendurchtrennung an sonstigen Tarsalia, sonstige	79.62↔	Débridement einer offenen Fraktur an Radius und Ulna
77.18.40↔	Sonstige Knocheninzision ohne Knochendurchtrennung an Metatarsalia, n.n.bez.	79.63↔	Débridement einer offenen Fraktur an Karpalia und Metakarpalia
		79.64↔	Débridement einer offenen Fingerfraktur
		79.65↔	Débridement einer offenen Femurfraktur
		79.66↔	Débridement einer offenen Fraktur an Tibia und Fibula
		79.67↔	Débridement einer offenen Fraktur an Tarsalia und Metatarsalia
		79.68↔	Débridement einer offenen Zehenfraktur
		80.00↔	Arthrotomie zur Prothesenentfernung, ohne Angabe der Lokalisation
		80.01.00↔	Arthrotomie zur Prothesenentfernung an der Schulter, n.n.bez.
		80.01.10↔	Arthrotomie zur Prothesenentfernung an der Schulter, Entfernung einer Humeruskopfprothese
		80.01.11↔	Arthrotomie zur Prothesenentfernung an der Schulter, Entfernung einer Totalendoprothese des Schultergelenkes

80.01.99↔	Arthrotomie zur Prothesenentfernung an der Schulter, sonstige	80.18.10↔	Arthroskopische Arthrotomie von Fuss und Zehen, Gelenkspülung mit Drainage
80.02↔	Arthrotomie zur Prothesenentfernung am Ellbogen	80.18.11↔	Arthroskopische Arthrotomie von Fuss und Zehen, Entfernung freier Gelenkkörper
80.03↔	Arthrotomie zur Prothesenentfernung am Handgelenk	80.18.12↔	Arthroskopische Arthrotomie von Fuss und Zehen, Einlegen oder Entfernen eines Medikamententrägers
80.04.00↔	Arthrotomie zur Prothesenentfernung an Hand und Fingern, n.n.bez.	80.18.20↔	Arthrotomie von Fuss und Zehen, Gelenkspülung mit Drainage
80.04.10↔	Arthrotomie zur Prothesenentfernung an Hand und Fingern, Entfernung einer Daumensattelgelenkdrothese	80.18.21↔	Arthrotomie von Fuss und Zehen, Entfernung freier Gelenkkörper
80.04.11↔	Arthrotomie zur Prothesenentfernung an Hand und Fingern, Entfernung einer sonstigen Fingergelenkdrothese	80.18.99↔	Sonstige Arthrotomie von Fuss und Zehen, sonstige
80.04.99↔	Arthrotomie zur Prothesenentfernung an Hand und Fingern, sonstige	80.19.00↔	Sonstige Arthrotomie an anderer bezeichneter Lokalisation, n.n.bez.
80.05.00↔	Arthrotomie zur Prothesenentfernung der Hüfte, n.n.bez.	80.19.10↔	Arthroskopische Arthrotomie des Sternoklavikulargelenkes, Gelenkspülung mit Drainage
80.05.10↔	Arthrotomie zur Prothesenentfernung der Hüfte, Entfernung einer Femurkopfkappe	80.19.11↔	Arthroskopische Arthrotomie des Sternoklavikulargelenkes, Entfernung freier Gelenkkörper
80.05.11↔	Arthrotomie zur Prothesenentfernung der Hüfte, Entfernung einer Gelenkpfannenprothese	80.19.12↔	Arthroskopische Arthrotomie des Sternoklavikulargelenkes, Einlegen oder Entfernen eines Medikamententrägers
80.05.12↔	Arthrotomie zur Prothesenentfernung der Hüfte, Entfernung einer Gelenkpfannestützschale und Gelenkschnapp-Pfanne	80.19.20↔	Arthrotomie des Sternoklavikulargelenkes, Gelenkspülung mit Drainage
80.05.13↔	Arthrotomie zur Prothesenentfernung der Hüfte, Entfernung einer Femurkopfprothese, Duokopfprothese oder Totalendoprothese	80.19.21↔	Arthrotomie des Sternoklavikulargelenkes, Entfernung freier Gelenkkörper
80.05.14↔	Arthrotomie zur Prothesenentfernung der Hüfte, Entfernung einer sonstigen Endoprothese der Hüfte	80.19.29↔	Sonstige Arthrotomie des Sternoklavikulargelenkes
80.05.99↔	Arthrotomie zur Prothesenentfernung der Hüfte, sonstige	80.19.90↔	Arthroskopische Arthrotomie an anderer bezeichneter Lokalisation, Gelenkspülung mit Drainage
80.06↔	Arthrotomie zur Prothesenentfernung am Knie	80.19.91↔	Arthroskopische Arthrotomie an anderer bezeichneter Lokalisation, Entfernung freier Gelenkkörper
80.07↔	Arthrotomie zur Prothesenentfernung am Sprunggelenk	80.19.92↔	Arthroskopische Arthrotomie an anderer bezeichneter Lokalisation, Einlegen oder Entfernen eines Medikamententrägers
80.08↔	Arthrotomie zur Prothesenentfernung an Fuss und Zehen	80.19.93↔	Arthrotomie an anderer bezeichneter Lokalisation, Gelenkspülung mit Drainage
80.09↔	Arthrotomie zur Prothesenentfernung an anderer bezeichneter Lokalisation	80.19.94↔	Arthrotomie an anderer bezeichneter Lokalisation, Entfernung freier Gelenkkörper
80.10.00↔	Sonstige Arthrotomie, ohne Angabe der Lokalisation, n.n.bez.	80.19.99↔	Sonstige Arthrotomie an anderer bezeichneter Lokalisation, sonstige
80.10.10↔	Arthroskopische Arthrotomie ohne Angabe der Lokalisation, Gelenkspülung mit Drainage	80.70.00↔	Synovektomie, ohne Angabe der Lokalisation, n.n.bez.
80.10.12↔	Arthroskopische Arthrotomie ohne Angabe der Lokalisation, Einlage oder Entfernen eines Medikamententrägers	80.70.10↔	Arthroskopische Synovektomie ohne Angabe der Lokalisation
80.10.13↔	Arthrotomie ohne Angabe der Lokalisation, Sonstige Gelenkspülung mit Drainage	80.70.20↔	Offene Synovektomie ohne Angabe der Lokalisation
80.10.99↔	Sonstige Arthrotomie, ohne Angabe der Lokalisation, sonstige	80.70.99↔	Synovektomie, ohne Angabe der Lokalisation, sonstige
80.12.00↔	Sonstige Arthrotomie des Ellbogens, n.n.bez.	80.71.00↔	Synovektomie an der Schulter, n.n.bez.
80.12.10↔	Arthroskopische Arthrotomie des Ellenbogens, Gelenkspülung mit Drainage	80.71.10↔	Synovektomie am Humeroglenoidalgelenk
80.12.11↔	Arthroskopische Arthrotomie des Ellenbogens, Entfernung freier Gelenkkörper	80.71.11↔	Synovektomie am Akromioklavikulargelenk
80.12.12↔	Arthroskopische Arthrotomie des Ellenbogens, Einlegen oder Entfernen eines Medikamententrägers	80.71.99↔	Synovektomie an der Schulter, sonstige
80.12.20↔	Arthrotomie des Ellenbogens, Gelenkspülung mit Drainage	80.72.00↔	Synovektomie am Ellbogen, n.n.bez.
80.12.21↔	Arthrotomie des Ellenbogens, Entfernung freier Gelenkkörper	80.72.10↔	Arthroskopische Synovektomie am Ellbogen
80.12.99↔	Sonstige Arthrotomie des Ellbogens, sonstige	80.72.20↔	Offene Synovektomie am Ellbogen
80.13.00↔	Sonstige Arthrotomie des Handgelenkes, n.n.bez.	80.72.99↔	Synovektomie am Ellbogen, sonstige
80.13.10↔	Arthroskopische Arthrotomie des Handgelenkes, Gelenkspülung mit Drainage	80.73.00↔	Synovektomie am Handgelenk, n.n.bez.
80.13.11↔	Arthroskopische Arthrotomie des Handgelenkes, Entfernung freier Gelenkkörper	80.73.10↔	Arthroskopische Synovektomie am Handgelenk
80.13.12↔	Arthroskopische Arthrotomie des Handgelenkes, Einlegen oder Entfernen eines Medikamententrägers	80.73.20↔	Offene Synovektomie am Handgelenk
80.13.20↔	Arthrotomie des Handgelenkes, Gelenkspülung mit Drainage	80.73.99↔	Synovektomie am Handgelenk, sonstige
80.13.21↔	Arthrotomie des Handgelenkes, Entfernung freier Gelenkkörper	80.75.00↔	Synovektomie an der Hüfte, n.n.bez.
80.13.99↔	Sonstige Arthrotomie des Handgelenkes, sonstige	80.75.10↔	Arthroskopische Synovektomie an der Hüfte
80.14.00↔	Sonstige Arthrotomie von Hand und Fingern, n.n.bez.	80.75.20↔	Offene Synovektomie an der Hüfte
80.14.10↔	Arthrotomie von Hand und Fingern, Gelenkspülung mit Drainage	80.75.99↔	Synovektomie an der Hüfte, sonstige
80.14.99↔	Sonstige Arthrotomie von Hand und Fingern, sonstige	80.76.00↔	Synovektomie am Knie, n.n.bez.
80.16.00↔	Sonstige Arthrotomie des Knies, n.n.bez.	80.76.10↔	Arthroskopische Synovektomie am Kniegelenk
80.16.10↔	Arthroskopische Arthrotomie des Kniegelenkes, Gelenkspülung mit Drainage	80.76.11↔	Arthroskopische Synovektomie am proximalen Tibiofibulargelenk
80.16.11↔	Arthroskopische Arthrotomie des Kniegelenkes, Entfernung freier Gelenkkörper	80.76.20↔	Offene Synovektomie am Kniegelenk
80.16.12↔	Arthroskopische Arthrotomie des Kniegelenkes, Einlegen oder Entfernen eines Medikamententrägers	80.76.21↔	Offene Synovektomie am proximalen Tibiofibulargelenk
80.16.20↔	Arthrotomie des Kniegelenkes, Gelenkspülung mit Drainage	80.76.99↔	Synovektomie am Knie, sonstige
80.16.21↔	Sonstige Arthrotomie des Knies, Arthrotomie des Kniegelenkes, Entfernung freier Gelenkkörper	80.78.00↔	Synovektomie an Fuss und Zehen, n.n.bez.
80.16.99↔	Sonstige Arthrotomie des Knies, sonstige	80.78.10↔	Arthroskopische Synovektomie am Tarsometatarsalgelenk
80.18.00↔	Sonstige Arthrotomie von Fuss und Zehen, n.n.bez.	80.78.11↔	Arthroskopische Synovektomie am Metatarsophalangealgelenk
		80.78.19↔	Sonstige arthroskopische Synovektomie an Fuss und Zehen
		80.78.20↔	Offene Synovektomie am Tarsometatarsalgelenk
		80.78.21↔	Offene Synovektomie am Metatarsophalangealgelenk
		80.78.29↔	Sonstige offene Synovektomie an Fuss und Zehen
		80.78.99↔	Synovektomie an Fuss und Zehen, sonstige

80.79.00↔	Synovektomie an anderen näher bezeichneten Lokalisationen, n.n.bez.	80.89.21↔	Débridement am Iliosakralgelenk
80.79.10↔	Arthroskopische Synovektomie am Sternoklavikulargelenk	80.89.22↔	Zystenexstirpation am Iliosakralgelenk
80.79.11↔	Arthroskopische Synovektomie am Iliosakralgelenk	80.89.29↔	Sonstige lokale Exzision oder Destruktion am Iliosakralgelenk
80.79.19↔	Arthroskopische Synovektomie an anderen näher bezeichneten Lokalisationen	80.89.41↔	Débridement einer Gelenksläsion an anderer bezeichneter Lokalisation
80.79.20↔	Offene Synovektomie am Sternoklavikulargelenk	80.89.42↔	Zystenexstirpation an Gelenken anderer bezeichneter Lokalisation
80.79.21↔	Offene Synovektomie am Iliosakralgelenk	81.53.00↔	Revision einer Hüftendoprothese, n.n.bez.
80.79.22↔	Offene Synovektomie an der Symphyse	81.53.10↔	Revision einer Hüftendoprothese, ohne Wechsel
80.79.29↔	Offene Synovektomie an anderen näher bezeichneten Lokalisationen	81.53.11↔	Revision einer Oberflächenersatzprothese am Hüftgelenk und Neuimplantation einer Hüftendoprothese
80.79.99↔	Synovektomie an anderen näher bezeichneten Lokalisationen, sonstige	81.53.12↔	Revision einer Duokopfprothese und Neuimplantation einer Hüftendoprothese
80.83.00↔	Sonstige lokale Exzision oder Destruktion einer Gelenksläsion am Handgelenk, n.n.bez.	81.53.13↔	Revision einer sonstigen Hüftendoprothese und Neuimplantation einer Hüftendoprothese
80.83.10↔	Arthroskopische lokale Exzision oder Destruktion einer Gelenksläsion am Handgelenk	81.53.99↔	Revision einer Hüftendoprothese, sonstige
80.83.11↔	Débridement am Handgelenk	81.55.00↔	Revision einer Knieprothese, n.n.bez.
80.83.12↔	Zystenexstirpation am Handgelenk	81.55.10↔	Revision einer Knieprothese, ohne Wechsel
80.83.99↔	Sonstige lokale Exzision oder Destruktion einer Gelenksläsion am Handgelenk, sonstige	81.55.11↔	Revision einer Knieprothese und Wechsel eines Patellaersatzes
80.85.00↔	Sonstige lokale Exzision oder Destruktion einer Gelenksläsion an der Hüfte, n.n.bez.	81.55.12↔	Revision einer Knieprothese und Neuimplantation einer Knieendoprothese
80.85.10↔	Arthroskopische lokale Exzision oder Destruktion einer Gelenksläsion an der Hüfte	81.55.99↔	Revision einer Knieprothese, sonstige
80.85.11↔	Débridement am Hüftgelenk	81.59.00↔	Revision des Gelenkersatzes der unteren Extremitäten, n.n.bez.
80.85.12↔	Zystenexstirpation am Hüftgelenk	81.59.10↔	Revision des Gelenkersatzes der unteren Extremitäten, ohne Wechsel
80.85.99↔	Sonstige lokale Exzision oder Destruktion einer Gelenksläsion an der Hüfte, sonstige	81.59.11↔	Revision und Wechsel einer Sprunggelenkendoprothese
80.86.00↔	Sonstige lokale Exzision oder Destruktion einer Gelenksläsion am Knie, n.n.bez.	81.59.12↔	Revision und Wechsel einer Fusswurzelendoprothese
80.86.10↔	Arthroskopische lokale Exzision oder Destruktion am Kniegelenk	81.59.13↔	Revision und Wechsel einer Vorfuss-oder Zehenendoprothese
80.86.11↔	Débridement am Kniegelenk	81.59.99↔	Revision des Gelenkersatzes der unteren Extremitäten, sonstige
80.86.12↔	Zystenexstirpation am Kniegelenk	81.90.00↔	Chondrozytentransplantation, n.n.bez.
80.86.13↔	Exzision eines Meniskusganglions am Kniegelenk	81.90.20↔	Autogene matrixinduzierte Chondrozytentransplantation an Gelenken, offen chirurgisch
80.86.99↔	Sonstige lokale Exzision oder Destruktion einer Gelenksläsion am Knie, sonstige	81.90.99↔	Chondrozytentransplantation, sonstige
80.87.00↔	Sonstige lokale Exzision oder Destruktion einer Gelenksläsion am Sprunggelenk, n.n.bez.	84.00↔	Amputation an der oberen Extremität, n.n.bez.
80.87.10↔	Arthroskopische lokale Exzision oder Destruktion einer Gelenksläsion am oberen Sprunggelenk	84.01↔	Amputation und Exartikulation an einem Finger (ausgenommen am Daumen)
80.87.11↔	Débridement am oberen Sprunggelenk	84.02↔	Amputation und Exartikulation am Daumen
80.87.12↔	Zystenexstirpation am oberen Sprunggelenk	84.03.00↔	Hand-Amputation, n.n.bez.
80.87.19↔	Sonstige lokale Exzision oder Destruktion einer Gelenksläsion am oberen Sprunggelenk	84.03.10↔	Komplette Hand-Amputation an Handwurzel oder Mittelhand
80.87.20↔	Arthroskopische lokale Exzision oder Destruktion einer Gelenksläsion am unteren Sprunggelenk	84.03.99↔	Hand-Amputation, sonstige
80.87.21↔	Débridement am unteren Sprunggelenk	84.04↔	Handgelenks-Exartikulation
80.87.22↔	Zystenexstirpation am unteren Sprunggelenk	84.05↔	Vorderarm-Amputation
80.87.29↔	Sonstige lokale Exzision oder Destruktion einer Gelenksläsion am unteren Sprunggelenk	84.06↔	Ellbogen-Exartikulation
80.87.99↔	Sonstige lokale Exzision oder Destruktion einer Gelenksläsion am Sprunggelenk, sonstige	84.07↔	Oberarm-Amputation
80.88.00↔	Sonstige lokale Exzision oder Destruktion einer Gelenksläsion an Fuss und Zehen, n.n.bez.	84.08↔	Schultergelenk-Exartikulation
80.88.10↔	Arthroskopische lokale Exzision oder Destruktion einer Gelenksläsion an Fuss und Zehen	84.09↔	Interthorakoskapuläre Amputation
80.88.20↔	Débridement am Metatarsophalangealgelenk	84.10↔	Amputation der unteren Extremität, n.n.bez.
80.88.21↔	Zystenexstirpation am Metatarsophalangealgelenk	84.11↔	Zehenamputation
80.88.29↔	Sonstige lokale Exzision oder Destruktion am Metatarsophalangealgelenk	84.12↔	Amputation durch Fuss
80.88.30↔	Débridement an Zehengelenken	84.13↔	Exartikulation im Sprunggelenk
80.88.40↔	Débridement an sonstigen Fussgelenken	84.14↔	Transmalleoläre Amputation im Sprunggelenk
80.88.50↔	Zystenexstirpation an sonstigen Gelenken von Fuss und Zehen	84.15↔	Sonstige Unterschenkel-Amputation
80.88.59↔	Sonstige lokale Exzision oder Destruktion an sonstigen Gelenken von Fuss und Zehen	84.16↔	Knie-Exartikulation
80.88.99↔	Sonstige lokale Exzision oder Destruktion einer Gelenksläsion an Fuss und Zehen, sonstige	84.17↔	Oberschenkel-Amputation
80.89.00↔	Sonstige lokale Exzision oder Destruktion einer Gelenksläsion an anderer bezeichneter Lokalisation, n.n.bez.	84.18↔	Hüft-Exartikulation
80.89.20↔	Arthroskopische lokale Exzision oder Destruktion einer Gelenksläsion am Iliosakralgelenk	84.19↔	Abdominopelvine Amputation
		84.21↔	Daumen-Replantation
		84.22↔	Finger-Replantation (ausser Daumen)
		84.23.00↔	Replantation von Vorderarm, Handgelenk oder Hand, n.n.bez.
		84.23.10↔	Replantation von Vorderarm
		84.23.11↔	Replantation von Handgelenk oder Hand
		84.23.99↔	Replantation von Vorderarm, Handgelenk oder Hand, sonstige
		84.24↔	Oberarm-Replantation
		84.25↔	Zehen-Replantation
		84.26↔	Fuss-Replantation
		84.27.00↔	Replantation von Unterschenkel oder Sprunggelenk, n.n.bez.
		84.27.10↔	Replantation vom Unterschenkel im Kniebereich
		84.27.99↔	Replantation von Unterschenkel oder Sprunggelenk, sonstige
		84.28↔	Oberschenkel-Replantation

84.29.10↔	Sonstige Replantation, Obere Extremität	86.63.12↔	Kleinfächiges Vollhauttransplantat an Schulter und Oberarm
84.29.20↔	Sonstige Replantation, Untere Extremität	86.63.13↔	Kleinfächiges Vollhauttransplantat an den Unterarm
84.3x.00↔	Revision eines Amputationsstumpfes, n.n.bez.	86.63.15↔	Kleinfächiges Vollhauttransplantat an Brustwand, Bauch und Rücken
84.3x.10↔	Revision eines Amputationsstumpfes, Schulter- und Oberarmregion	86.63.16↔	Kleinfächiges Vollhauttransplantat an die Leisten- und Genitalregion
84.3x.11↔	Revision eines Amputationsstumpfes, Unterarmregion	86.63.17↔	Kleinfächiges Vollhauttransplantat an das Gesäß
84.3x.12↔	Revision eines Amputationsstumpfes, Handregion	86.63.18↔	Kleinfächiges Vollhauttransplantat an Oberschenkel und Unterschenkel
84.3x.13↔	Revision eines Amputationsstumpfes, Untere Extremität	86.63.19↔	Kleinfächiges Vollhauttransplantat an andere Lokalisation
84.3x.19↔	Revision eines Amputationsstumpfes, Andere Lokalisation	86.63.1a↔	Kleinfächiges Vollhauttransplantat an den Fuß
84.3x.99↔	Revision eines Amputationsstumpfes, sonstige	86.63.20↔	Großfächiges Vollhauttransplantat an den Kopf (außer Lippe und Mund)
84.66.10↔	Ersetzen von künstlicher Diskusprothese, zervikal	86.63.21↔	Großfächiges Vollhauttransplantat an den Hals
84.66.20↔	Revision von künstlicher Diskusprothese, zervikal	86.63.22↔	Großfächiges Vollhauttransplantat an Schulter und Oberarm
84.66.99↔	Revision oder Ersetzen von künstlicher Diskusprothese, zervikal, sonstige	86.63.23↔	Großfächiges Vollhauttransplantat an den Unterarm
84.67↔	Revision oder Ersetzen von künstlicher Diskusprothese, thorakal	86.63.25↔	Großfächiges Vollhauttransplantat an Brustwand, Bauch und Rücken
84.68.10↔	Ersetzen von künstlicher Diskusprothese, lumbosakral	86.63.26↔	Großfächiges Vollhauttransplantat an die Leisten- und Genitalregion
84.68.20↔	Revision von künstlicher Diskusprothese, lumbosakral	86.63.27↔	Großfächiges Vollhauttransplantat an das Gesäß
84.68.99↔	Revision oder Ersetzen von künstlicher Diskusprothese, lumbosakral, sonstige	86.63.28↔	Großfächiges Vollhauttransplantat an Oberschenkel und Unterschenkel
84.69.10↔	Ersetzen von künstlicher Diskusprothese	86.63.29↔	Großfächiges Vollhauttransplantat an andere Lokalisation
84.69.20↔	Revision von künstlicher Diskusprothese	86.63.2a↔	Großfächiges Vollhauttransplantat an den Fuß
84.69.99↔	Revision oder Ersetzen von künstlicher Diskusprothese, sonstige	86.63.99↔	Vollhauttransplantat an andere Lokalisationen, sonstige
84.91↔	Amputation, n.n.bez.	86.65.10↔	Kleinfächige heterologe Hauttransplantation an den Kopf
84.99.14↔	Borggreve-Plastik	86.65.11↔	Kleinfächige heterologe Hauttransplantation an den Hals
86.4x.10↔	Radikale Exzision einer Hautläsion am Kopf mit histographischer Kontrolle	86.65.12↔	Kleinfächige heterologe Hauttransplantation an Schulter und Oberarm
86.4x.11↔	Radikale Exzision einer Hautläsion des Halses mit histographischer Kontrolle	86.65.13↔	Kleinfächige heterologe Hauttransplantation an den Unterarm
86.4x.13↔	Radikale Exzision einer Hautläsion an Unterarm und Hand mit histographischer Kontrolle	86.65.14↔	Kleinfächige heterologe Hauttransplantation an die Hand
86.4x.17↔	Radikale Exzision einer Hautläsion an Leisten- und Genitalregion und Gesäß mit histographischer Kontrolle	86.65.15↔	Kleinfächige heterologe Hauttransplantation an Brustwand und Rücken
86.4x.18↔	Radikale Exzision einer Hautläsion der unteren Extremität mit histographischer Kontrolle	86.65.16↔	Kleinfächige heterologe Hauttransplantation an die Bauchregion
86.4x.19↔	Radikale Exzision einer Hautläsion anderer Lokalisation mit histographischer Kontrolle	86.65.17↔	Kleinfächige heterologe Hauttransplantation an die untere Extremität
86.4x.20↔	Radikale Exzision einer Hautläsion am Kopf mit Transplantation oder Transposition von Haut	86.65.19↔	Kleinfächige heterologe Hauttransplantation an andere Lokalisation
86.4x.21↔	Radikale Exzision einer Hautläsion des Halses mit Transplantation oder Transposition von Haut	86.65.20↔	Großfächige heterologe Hauttransplantation an den Kopf
86.4x.22↔	Radikale Exzision einer Hautläsion an Schulter und Axilla mit Transplantation oder Transposition von Haut	86.65.21↔	Großfächige heterologe Hauttransplantation an den Hals
86.4x.23↔	Radikale Exzision einer Hautläsion an Oberarm und Ellenbogen mit Transplantation oder Transposition von Haut	86.65.22↔	Großfächige heterologe Hauttransplantation an Schulter und Oberarm
86.4x.24↔	Radikale Exzision einer Hautläsion des Unterarmes mit Transplantation oder Transposition von Haut	86.65.23↔	Großfächige heterologe Hauttransplantation an den Unterarm
86.4x.25↔	Radikale Exzision einer Hautläsion der Hand mit Transplantation oder Transposition von Haut	86.65.24↔	Großfächige heterologe Hauttransplantation an die Hand
86.4x.26↔	Radikale Exzision einer Hautläsion an Brustwand und Rücken mit Transplantation oder Transposition von Haut	86.65.25↔	Großfächige heterologe Hauttransplantation an Brustwand und Rücken
86.4x.27↔	Radikale Exzision einer Hautläsion an die Bauchregion mit Transplantation oder Transposition von Haut	86.65.26↔	Großfächige heterologe Hauttransplantation an Bauchregion
86.4x.28↔	Radikale Exzision einer Hautläsion der Leisten- und Genitalregion mit Transplantation oder Transposition von Haut	86.65.27↔	Großfächige heterologe Hauttransplantation an die untere Extremität
86.4x.29↔	Radikale Exzision einer Hautläsion anderer Lokalisation mit Transplantation oder Transposition von Haut	86.65.29↔	Großfächige heterologe Hauttransplantation an andere Lokalisation
86.4x.2a↔	Radikale Exzision einer Hautläsion am Gesäß mit Transplantation oder Transposition von Haut	86.65.30↔	Transplantation von Schweinehaut
86.4x.2b↔	Radikale Exzision einer Hautläsion der unteren Extremität mit Transplantation oder Transposition von Haut	86.65.40↔	Permanenter Hautersatz durch zweischichtiges Dermis-Epidermis-Ersatzmaterial
86.59.20‡↔	Sekundärnaht von Haut und Subkutangewebe anderer Lokalisation	86.65.99↔	Heterologe Hauttransplantation, sonstige
86.61.10↔	Kleinfächiges Vollhauttransplantat an die Hand	86.66.10↔	Kleinfächige homologe Hauttransplantation an den Kopf
86.61.20↔	Großfächiges Vollhauttransplantat an die Hand	86.66.11↔	Kleinfächige homologe Hauttransplantation an den Hals
86.61.99↔	Vollhauttransplantat an die Hand, sonstige	86.66.12↔	Kleinfächige homologe Hauttransplantation an Schulter und Oberarm
86.62.10↔	Kleinfächiges Spalthauttransplantat an die Hand	86.66.13↔	Kleinfächige homologe Hauttransplantation an den Unterarm
86.62.20↔	Großfächiges Spalthauttransplantat an die Hand	86.66.14↔	Kleinfächige homologe Hauttransplantation an die Hand
86.62.99↔	Sonstiges Hauttransplantat an die Hand, sonstiges	86.66.15↔	Kleinfächige homologe Hauttransplantation an Brustwand und Rücken
86.63.10↔	Kleinfächiges Vollhauttransplantat an den Kopf (außer Lippe und Mund)	86.66.16↔	Kleinfächige homologe Hauttransplantation an die Bauchregion
86.63.11↔	Kleinfächiges Vollhauttransplantat an den Hals	86.66.17↔	Kleinfächige homologe Hauttransplantation an die untere Extremität
		86.66.19↔	Kleinfächige homologe Hauttransplantation an andere Lokalisation
		86.66.20↔	Großfächige homologe Hauttransplantation an den Kopf
		86.66.21↔	Großfächige homologe Hauttransplantation an den Hals

86.66.22↔	Großflächige homologe Hauttransplantation an Schulter und Oberarm	86.74.25↔	Kleinflächige Verschiebe-Rotationsplastik an Brustwand und Rücken
86.66.23↔	Großflächige homologe Hauttransplantation an den Unterarm	86.74.26↔	Kleinflächige Verschiebe-Rotationsplastik an der Bauchregion
86.66.24↔	Großflächige homologe Hauttransplantation an die Hand	86.74.27↔	Kleinflächige Verschiebe-Rotationsplastik an der Leisten- und Genitalregion
86.66.25↔	Großflächige homologe Hauttransplantation an Brustwand und Rücken	86.74.28↔	Kleinflächige Verschiebe-Rotationsplastik am Gesäß
86.66.26↔	Großflächige homologe Hauttransplantation an die Bauchregion	86.74.29↔	Kleinflächige Verschiebe-Rotationsplastik, an andere Lokalisationen
86.66.27↔	Großflächige homologe Hauttransplantation an die untere Extremität	86.74.2a↔	Kleinflächige Verschiebe-Rotationsplastik an Oberschenkel und Unterschenkel
86.66.29↔	Großflächige homologe Hauttransplantation an andere Lokalisation	86.74.2b↔	Kleinflächige Verschiebe-Rotationsplastik am Fuß
86.66.99↔	Homologe Hauttransplantation, sonstige	86.74.30↔	Kleinflächige Transpositionsplastik am Kopf (außer Lippe und Mund)
86.69.10↔	Kleinflächige Spalthauttransplantation an den Kopf (außer Lippe und Mund)	86.74.31↔	Kleinflächige Transpositionsplastik am Hals
86.69.11↔	Kleinflächige Spalthauttransplantation an den Hals	86.74.32↔	Kleinflächige Transpositionsplastik an Schulter und Oberarm
86.69.12↔	Kleinflächige Spalthauttransplantation an Schulter und Oberarm	86.74.33↔	Kleinflächige Transpositionsplastik am Unterarm
86.69.13↔	Kleinflächige Spalthauttransplantation an den Unterarm	86.74.34↔	Kleinflächige Transpositionsplastik an Brustwand und Rücken
86.69.14↔	Kleinflächige Spalthauttransplantation an die Hand	86.74.35↔	Kleinflächige Transpositionsplastik an der Bauchregion
86.69.15↔	Kleinflächige Spalthauttransplantation an Brustwand und Rücken	86.74.36↔	Kleinflächige Transpositionsplastik an der Leisten- und Genitalregion
86.69.16↔	Kleinflächige Spalthauttransplantation an der Bauchregion	86.74.37↔	Kleinflächige Transpositionsplastik am Gesäß
86.69.17↔	Kleinflächige Spalthauttransplantation an die Leisten- und Genitalregion	86.74.38↔	Kleinflächige Transpositionsplastik an Oberschenkel und Unterschenkel
86.69.18↔	Kleinflächige Spalthauttransplantation an Oberschenkel und Unterschenkel	86.74.39↔	Kleinflächige Transpositionsplastik, an andere Lokalisationen
86.69.19↔	Kleinflächige Spalthauttransplantation an andere Lokalisation	86.74.3a↔	Kleinflächige Transpositionsplastik am Fuß
86.69.1a↔	Kleinflächige Spalthauttransplantation an den Fuß	86.74.40↔	Kleinflächige Insellappenplastik am Kopf (außer Lippe und Mund)
86.69.20↔	Großflächige Spalthauttransplantation an den Kopf (außer Lippe und Mund)	86.74.41↔	Kleinflächige Insellappenplastik am Hals
86.69.21↔	Großflächige Spalthauttransplantation an den Hals	86.74.42↔	Kleinflächige Insellappenplastik an Schulter und Oberarm
86.69.22↔	Großflächige Spalthauttransplantation an Schulter und Oberarm	86.74.43↔	Kleinflächige Insellappenplastik am Unterarm
86.69.23↔	Großflächige Spalthauttransplantation an den Unterarm	86.74.44↔	Kleinflächige Insellappenplastik an Brustwand und Rücken
86.69.24↔	Großflächige Spalthauttransplantation an die Hand	86.74.45↔	Kleinflächige Insellappenplastik an der Bauchregion
86.69.25↔	Großflächige Spalthauttransplantation an Brustwand und Rücken	86.74.46↔	Kleinflächige Insellappenplastik an der Leisten- und Genitalregion
86.69.26↔	Großflächige Spalthauttransplantation an die Bauchregion	86.74.47↔	Kleinflächige Insellappenplastik am Gesäß
86.69.27↔	Großflächige Spalthauttransplantation an die Leisten- und Genitalregion	86.74.48↔	Kleinflächige Insellappenplastik an Oberschenkel und Unterschenkel
86.69.28↔	Großflächige Spalthauttransplantation an das Gesäß	86.74.49↔	Kleinflächige Insellappenplastik, an andere Lokalisationen
86.69.29↔	Großflächige Spalthauttransplantation an andere Lokalisation	86.74.4a↔	Kleinflächige Insellappenplastik am Fuß
86.69.2a↔	Großflächige Spalthauttransplantation an Oberschenkel und Unterschenkel	86.74.99↔	Anbringen von gestieltem oder freiem Lappen an andere Lokalisationen, sonstige
86.69.2b↔	Großflächige Spalthauttransplantation an den Fuß	86.75.10↔	Revision von gestieltem oder freiem Lappen oder freiem Hauttransplantat des Kopfes
86.71↔	Herauspräparieren und Vorbereiten von gestielten oder freien Lappen	86.75.11↔	Revision von gestieltem oder freiem Lappen oder freiem Hauttransplantat des Halses
86.72↔	Verschiebung eines gestielten Lappens	86.75.12↔	Revision von gestieltem oder freiem Lappen oder freiem Hauttransplantat von Schulter und Oberarm
86.73.00↔	Anbringen von gestieltem oder freiem Lappen an die Hand, n.n.bez.	86.75.13↔	Revision von gestieltem oder freiem Lappen oder freiem Hauttransplantat des Unterarmes
86.73.11↔	Kleinflächige Verschiebe-Rotationsplastik an die Hand	86.75.14↔	Revision von gestieltem oder freiem Lappen oder freiem Hauttransplantat der Hand
86.73.12↔	Kleinflächige Transpositionsplastik an die Hand	86.75.15↔	Revision von gestieltem oder freiem Lappen oder freiem Hauttransplantat der Brustwand und Rücken
86.73.13↔	Kleinflächige Insellappenplastik an die Hand	86.75.16↔	Revision von gestieltem oder freiem Lappen oder freiem Hauttransplantat der Bauchregion
86.73.20↔	Großflächige Dehnungsplastik an die Hand	86.75.17↔	Revision von gestieltem oder freiem Lappen oder freiem Hauttransplantat der unteren Extremität
86.73.21↔	Großflächige Verschiebe-Rotationsplastik an die Hand	86.75.19↔	Revision von gestieltem oder freiem Lappen oder freiem Hauttransplantat anderer Lokalisation
86.73.22↔	Großflächige Transpositionsplastik an die Hand	86.75.99↔	Revision von gestieltem oder freiem Lappen, sonstige
86.73.23↔	Großflächige Insellappenplastik an die Hand	86.76.10↔	Großflächige Dehnungsplastik am Kopf (außer Lippe und Mund)
86.73.24↔	Großflächige Z-Plastik an die Hand	86.76.11↔	Großflächige Dehnungsplastik am Hals
86.73.29↔	Sonstige lokale Lappenplastik an die Hand	86.76.12↔	Großflächige Dehnungsplastik an Schulter und Oberarm
86.73.30↔	Anbringen von freiem Lappen mit mikrovaskulärer Anastomosierung an die Hand	86.76.13↔	Großflächige Dehnungsplastik am Unterarm
86.73.40↔	Anbringen von gestieltem regionalem oder gestieltem Fernlappen an die Hand	86.76.14↔	Großflächige Dehnungsplastik an Brustwand und Rücken
86.73.80↔	Kombinierte plastische Eingriffe an Haut und Unterhaut der Hand	86.76.15↔	Großflächige Dehnungsplastik an der Bauchregion
86.73.99↔	Anbringen von gestielten oder freien Lappen an die Hand, sonstige	86.76.16↔	Großflächige Dehnungsplastik an der Leisten- und Genitalregion
86.74.20↔	Kleinflächige Verschiebe-Rotationsplastik am Kopf (außer Lippe und Mund)	86.76.17↔	Großflächige Dehnungsplastik am Gesäß
86.74.21↔	Kleinflächige Verschiebe-Rotationsplastik am Hals	86.76.19↔	Großflächige Dehnungsplastik, an andere Lokalisationen
86.74.22↔	Kleinflächige Verschiebe-Rotationsplastik an Schulter und Oberarm	86.76.1a↔	Großflächige Dehnungsplastik an Oberschenkel und Unterschenkel
86.74.23↔	Kleinflächige Verschiebe-Rotationsplastik am Unterarm	86.76.1b↔	Großflächige Dehnungsplastik am Fuß

86.76.20↔	Großflächige Verschiebe-Rotationsplastik am Kopf (außer Lippe und Mund)	86.78.10↔	Anbringen von freiem Lappen mit mikrovaskulärer Anastomosierung am Kopf (außer Lippe und Mund)
86.76.21↔	Großflächige Verschiebe-Rotationsplastik am Hals	86.78.11↔	Anbringen von freiem Lappen mit mikrovaskulärer Anastomosierung am Hals
86.76.22↔	Großflächige Verschiebe-Rotationsplastik an Schulter und Oberarm	86.78.12↔	Anbringen von freiem Lappen mit mikrovaskulärer Anastomosierung an Schulter und Oberarm
86.76.23↔	Großflächige Verschiebe-Rotationsplastik am Unterarm	86.78.13↔	Anbringen von freiem Lappen mit mikrovaskulärer Anastomosierung am Unterarm
86.76.24↔	Großflächige Verschiebe-Rotationsplastik an Brustwand und Rücken	86.78.14↔	Anbringen von freiem Lappen mit mikrovaskulärer Anastomosierung an Brustwand und Rücken
86.76.25↔	Großflächige Verschiebe-Rotationsplastik an der Bauchregion	86.78.15↔	Anbringen von freiem Lappen mit mikrovaskulärer Anastomosierung an Bauchregion
86.76.26↔	Großflächige Verschiebe-Rotationsplastik an der Leisten- und Genitalregion	86.78.16↔	Anbringen von freiem Lappen mit mikrovaskulärer Anastomosierung an der Leisten- und Genitalregion
86.76.27↔	Großflächige Verschiebe-Rotationsplastik am Gesäß	86.78.17↔	Anbringen von freiem Lappen mit mikrovaskulärer Anastomosierung am Gesäß
86.76.28↔	Großflächige Verschiebe-Rotationsplastik an Oberschenkel und Unterschenkel	86.78.18↔	Anbringen von freiem Lappen mit mikrovaskulärer Anastomosierung an der unteren Extremität
86.76.29↔	Großflächige Verschiebe-Rotationsplastik an andere Lokalisation	86.78.19↔	Anbringen von freiem Lappen mit mikrovaskulärer Anastomosierung an andere Lokalisation
86.76.2a↔	Großflächige Verschiebe-Rotationsplastik am Fuß	86.78.20↔	Anbringen von gestieltem regionalem Lappen oder gestieltem Fernlappen am Kopf (außer Lippe und Mund)
86.76.30↔	Großflächige Transpositionsplastik am Kopf (außer Lippe und Mund)	86.78.21↔	Anbringen von gestieltem regionalem Lappen oder gestieltem Fernlappen am Hals
86.76.31↔	Großflächige Transpositionsplastik am Hals	86.78.22↔	Anbringen von gestieltem regionalem Lappen oder gestieltem Fernlappen an Schulter und Oberarm
86.76.32↔	Großflächige Transpositionsplastik an Schulter und Oberarm	86.78.23↔	Anbringen von gestieltem regionalem Lappen oder gestieltem Fernlappen am Unterarm
86.76.33↔	Großflächige Transpositionsplastik am Unterarm	86.78.24↔	Anbringen von gestieltem regionalem Lappen oder gestieltem Fernlappen an Brustwand und Rücken
86.76.34↔	Großflächige Transpositionsplastik an Brustwand und Rücken	86.78.25↔	Anbringen von gestieltem regionalem Lappen oder gestieltem Fernlappen an die Bauchregion
86.76.35↔	Großflächige Transpositionsplastik an der Bauchregion	86.78.26↔	Anbringen von gestieltem regionalem Lappen oder gestieltem Fernlappen an der Leisten- und Genitalregion
86.76.36↔	Großflächige Transpositionsplastik an der Leisten- und Genitalregion	86.78.27↔	Anbringen von gestieltem regionalem Lappen oder gestieltem Fernlappen am Gesäß
86.76.37↔	Großflächige Transpositionsplastik am Gesäß	86.78.28↔	Anbringen von gestieltem regionalem Lappen oder gestieltem Fernlappen an der unteren Extremität
86.76.38↔	Großflächige Transpositionsplastik an Oberschenkel und Unterschenkel	86.78.29↔	Anbringen von gestieltem regionalem Lappen oder gestieltem Fernlappen an andere Lokalisation
86.76.39↔	Großflächige Transpositionsplastik an andere Lokalisation	86.78.40↔	Anbringen von sonstigem gestielten oder freien Lappen am Kopf (außer Lippe und Mund)
86.76.3a↔	Großflächige Transpositionsplastik am Fuß	86.78.41↔	Anbringen von sonstigem gestielten oder freien Lappen am Hals
86.76.40↔	Großflächige Insellappenplastik am Kopf (außer Lippe und Mund)	86.78.42↔	Anbringen von sonstigem gestielten oder freien Lappen an Schulter und Oberarm
86.76.41↔	Großflächige Insellappenplastik am Hals	86.78.43↔	Anbringen von sonstigem gestielten oder freien Lappen am Unterarm
86.76.42↔	Großflächige Insellappenplastik an Schulter und Oberarm	86.78.44↔	Anbringen von sonstigem gestielten oder freien Lappen an Brustwand und Rücken
86.76.43↔	Großflächige Insellappenplastik am Unterarm	86.78.45↔	Anbringen von sonstigem gestielten oder freien Lappen an die Bauchregion
86.76.44↔	Großflächige Insellappenplastik an Brustwand und Rücken	86.78.46↔	Anbringen von sonstigem gestielten oder freien Lappen an der Leisten- und Genitalregion
86.76.45↔	Großflächige Insellappenplastik an der Bauchregion	86.78.47↔	Anbringen von sonstigem gestielten oder freien Lappen am Gesäß
86.76.46↔	Großflächige Insellappenplastik an der Leisten- und Genitalregion	86.78.48↔	Anbringen von sonstigem gestielten oder freien Lappen an der unteren Extremität
86.76.47↔	Großflächige Insellappenplastik am Gesäß	86.78.49↔	Anbringen von sonstigem gestielten oder freien Lappen an andere Lokalisation
86.76.48↔	Großflächige Insellappenplastik an Oberschenkel und Unterschenkel	86.88.10↔	Kleinflächige Weichteildeckung durch kultivierte Keratinozyten am Kopf
86.76.49↔	Großflächige Insellappenplastik, an andere Lokalisationen	86.88.11↔	Kleinflächige Weichteildeckung durch kultivierte Keratinozyten am Hals
86.76.4a↔	Großflächige Insellappenplastik am Fuß	86.88.12↔	Kleinflächige Weichteildeckung durch kultivierte Keratinozyten an Schulter und Oberarm
86.76.50↔	Großflächige Z-Plastik am Kopf (außer Lippe und Mund)	86.88.13↔	Kleinflächige Weichteildeckung durch kultivierte Keratinozyten am Unterarm
86.76.51↔	Großflächige Z-Plastik am Hals	86.88.14↔	Kleinflächige Weichteildeckung durch kultivierte Keratinozyten an der Hand
86.76.52↔	Großflächige Z-Plastik an Schulter und Oberarm	86.88.15↔	Kleinflächige Weichteildeckung durch kultivierte Keratinozyten am Brustwand und Rücken
86.76.53↔	Großflächige Z-Plastik am Unterarm	86.88.16↔	Kleinflächige Weichteildeckung durch kultivierte Keratinozyten an der Bauchregion
86.76.54↔	Großflächige Z-Plastik an Brustwand und Rücken		
86.76.55↔	Großflächige Z-Plastik an der Bauchregion		
86.76.56↔	Großflächige Z-Plastik an der Leisten- und Genitalregion		
86.76.57↔	Großflächige Z-Plastik am Gesäß		
86.76.58↔	Großflächige Z-Plastik an Oberschenkel und Unterschenkel		
86.76.59↔	Großflächige Z-Plastik an andere Lokalisationen		
86.76.5a↔	Großflächige Z-Plastik am Fuß		
86.76.99↔	Anbringen von gestieltem oder freiem Lappen an andere Lokalisationen, großflächig, sonstige		
86.77.10↔	Sonstige lokale Lappenplastik am Kopf (außer Lippe und Mund)		
86.77.11↔	Sonstige lokale Lappenplastik am Hals		
86.77.12↔	Sonstige lokale Lappenplastik an Schulter und Oberarm		
86.77.13↔	Sonstige lokale Lappenplastik am Unterarm		
86.77.14↔	Sonstige lokale Lappenplastik an Brustwand und Rücken		
86.77.15↔	Sonstige lokale Lappenplastik an der Bauchregion		
86.77.16↔	Sonstige lokale Lappenplastik an der Leisten- und Genitalregion		
86.77.17↔	Sonstige lokale Lappenplastik am Gesäß		
86.77.18↔	Sonstige lokale Lappenplastik an Oberschenkel und Unterschenkel		
86.77.19↔	Sonstige lokale Lappenplastik, an andere Lokalisationen		
86.77.1a↔	Sonstige lokale Lappenplastik am Fuß		
86.77.99↔	Anbringen von sonstiger lokaler Lappenplastik, sonstige		

86.88.17↔	Kleinflächige Weichteildeckung durch kultivierte Keratinozyten an der unteren Extremität	86.88.44↔	Großflächige temporäre Weichteildeckung durch Kombination mehrerer Verfahren an der Hand
86.88.19↔	Kleinflächige Weichteildeckung durch kultivierte Keratinozyten an anderer Lokalisation	86.88.45↔	Großflächige temporäre Weichteildeckung durch Kombination mehrerer Verfahren an Brustwand und Rücken
86.88.20↔	Kleinflächige temporäre Weichteildeckung durch Kombination mehrerer Verfahren am Kopf	86.88.46↔	Großflächige temporäre Weichteildeckung durch Kombination mehrerer Verfahren an der Bauchregion
86.88.21↔	Kleinflächige temporäre Weichteildeckung durch Kombination mehrerer Verfahren am Hals	86.88.47↔	Großflächige temporäre Weichteildeckung durch Kombination mehrerer Verfahren an der unteren Extremität
86.88.22↔	Kleinflächige temporäre Weichteildeckung durch Kombination mehrerer Verfahren an Schulter und Oberarm	86.88.49↔	Großflächige temporäre Weichteildeckung durch Kombination mehrerer Verfahren an anderer Lokalisation
86.88.23↔	Kleinflächige temporäre Weichteildeckung durch Kombination mehrerer Verfahren am Unterarm	86.88.90↔	Sonstige temporäre Weichteildeckung am Kopf
86.88.24↔	Kleinflächige temporäre Weichteildeckung durch Kombination mehrerer Verfahren an der Hand	86.88.91↔	Sonstige temporäre Weichteildeckung am Hals
86.88.25↔	Kleinflächige temporäre Weichteildeckung durch Kombination mehrerer Verfahren an Brustwand und Rücken	86.88.92↔	Sonstige temporäre Weichteildeckung an Schulter und Oberarm
86.88.26↔	Kleinflächige temporäre Weichteildeckung durch Kombination mehrerer Verfahren an der Bauchregion	86.88.93↔	Sonstige temporäre Weichteildeckung am Unterarm
86.88.27↔	Kleinflächige temporäre Weichteildeckung durch Kombination mehrerer Verfahren an der unteren Extremität	86.88.94↔	Sonstige temporäre Weichteildeckung an der Hand
86.88.29↔	Kleinflächige temporäre Weichteildeckung durch Kombination mehrerer Verfahren an anderer Lokalisation	86.88.95↔	Sonstige temporäre Weichteildeckung an Brustwand und Rücken
86.88.30↔	Großflächige Weichteildeckung durch kultivierte Keratinozyten an anderen Teilen des Kopfes	86.88.96↔	Sonstige temporäre Weichteildeckung an der Bauchregion
86.88.31↔	Großflächige Weichteildeckung durch kultivierte Keratinozyten am Hals	86.88.97↔	Sonstige temporäre Weichteildeckung an der unteren Extremität
86.88.32↔	Großflächige Weichteildeckung durch kultivierte Keratinozyten an Schulter und Oberarm	86.88.99↔	Sonstige temporäre Weichteildeckung, sonstige
86.88.33↔	Großflächige Weichteildeckung durch kultivierte Keratinozyten am Unterarm	86.89.10↔	Lappenstieldurchtrennung nach Hautplastik am Kopf
86.88.34↔	Großflächige Weichteildeckung durch kultivierte Keratinozyten an der Hand	86.89.11↔	Lappenstieldurchtrennung nach Hautplastik am Hals
86.88.35↔	Großflächige Weichteildeckung durch kultivierte Keratinozyten an Brustwand und Rücken	86.89.12↔	Lappenstieldurchtrennung nach Hautplastik an Schulter und Axilla
86.88.36↔	Großflächige Weichteildeckung durch kultivierte Keratinozyten an der Bauchregion	86.89.13↔	Lappenstieldurchtrennung nach Hautplastik an Oberarm und Ellenbogen
86.88.37↔	Großflächige Weichteildeckung durch kultivierte Keratinozyten an der unteren Extremität	86.89.14↔	Lappenstieldurchtrennung nach Hautplastik am Unterarm
86.88.39↔	Großflächige Weichteildeckung durch kultivierte Keratinozyten an anderer Lokalisation	86.89.15↔	Lappenstieldurchtrennung nach Hautplastik an der Hand
86.88.40↔	Großflächige temporäre Weichteildeckung durch Kombination mehrerer Verfahren an anderen Teilen des Kopfes	86.89.16↔	Lappenstieldurchtrennung nach Hautplastik an Brustwand, Bauch und Rücken
86.88.41↔	Großflächige temporäre Weichteildeckung durch Kombination mehrerer Verfahren am Hals	86.89.17↔	Lappenstieldurchtrennung nach Hautplastik an der Leisten- und Genitalregion
86.88.42↔	Großflächige temporäre Weichteildeckung durch Kombination mehrerer Verfahren an Schulter und Oberarm	86.89.18↔	Lappenstieldurchtrennung nach Hautplastik am Gesäß
86.88.43↔	Großflächige temporäre Weichteildeckung durch Kombination mehrerer Verfahren am Unterarm	86.89.19↔	Lappenstieldurchtrennung nach Hautplastik an anderer Lokalisation
		86.89.1a↔	Lappenstieldurchtrennung nach Hautplastik an Oberschenkel und Knie
		86.89.1b↔	Lappenstieldurchtrennung nach Hautplastik an Unterschenkel und Fuß
		86.89.80↔	Revision einer Hautplastik am Kopf
		86.89.84↔	Revision einer Hautplastik am Unterarm
		86.89.85↔	Revision einer Hautplastik an der Hand
		86.89.87↔	Revision einer Hautplastik an der Leisten- und Genitalregion und am Gesäß
		86.89.88↔	Revision einer Hautplastik an der unteren Extremität
		86.89.89↔	Revision einer Hautplastik an anderer Lokalisation
		86.91↔	Exzision von Haut zur Transplantation

Prozedur F13-6

00.70↔	Revision einer Hüftendoprothese, sowohl azetabuläre als auch femorale Komponente	02.42.20↔	Ersetzen eines Ventrikelschunts, peripherer Teil
00.71↔	Revision einer Hüftendoprothese, azetabuläre Komponente	02.42.99↔	Ersetzen eines Ventrikelschunts, sonstige
00.72↔	Revision einer Hüftendoprothese, femorale Komponente	02.43↔	Entfernen eines Ventrikelschunts
00.73↔	Revision von Hüftprothese, nur azetabulärer Liner und / oder nur Femurkopf	03.02↔	Relaminektomie
00.80↔	Revision einer Knieprothese, total (alle Komponenten)	27.55.00↔	Vollhauttransplantat an Lippe und Mund, n.n.bez.
00.81↔	Revision einer Knieprothese, Tibiakomponente	27.55.10↔	Kleinflächiges Vollhauttransplantat an Lippe und Mund
00.82↔	Revision einer Knieprothese, Femurkomponente	27.55.20↔	Großflächiges Vollhauttransplantat an Lippe und Mund
00.83↔	Revision einer Knieprothese, Patellarkomponente	27.55.99↔	Vollhauttransplantat an Lippe und Mund, sonstige
00.84↔	Revision einer Knieprothese, Tibialiner	27.56.10↔	Kleinflächiges Spalthauttransplantat an Lippe und Mund
00.85↔	Ersatz der Oberfläche Hüftgelenk total, Azetabulum und Femurkopf	27.56.20↔	Großflächiges Spalthauttransplantat an Lippe und Mund
00.86↔	Ersatz der Oberfläche Hüftgelenk, partiell, Femurkopf	27.56.30↔	Kleinflächige heterologe Hauttransplantation an die Lippe
00.87↔	Ersatz der Oberfläche Hüftgelenk, partiell, Azetabulum	27.56.40↔	Grossflächig heterologe Hauttransplantation an die Lippe
02.41.00↔	Spülung und Exploration eines Ventrikelschunts, n.n.bez.	27.56.50↔	Kleinflächige homologe Hauttransplantation an die Lippe
02.41.10↔	Spülung und Exploration eines Ventrikelschunts, zentraler Teil	27.56.60↔	Grossflächig homologe Hauttransplantation an die Lippe
02.41.20↔	Spülung und Exploration eines Ventrikelschunts, peripherer Teil	27.56.99↔	Sonstiges Hauttransplantat an Lippe und Mund, sonstige
02.41.99↔	Spülung und Exploration eines Ventrikelschunts, sonstige	27.57.10↔	Anbringen eines freien mikrovaskulär-anastomosierten Transplantats an Lippe und Mund
02.42.00↔	Ersetzen eines Ventrikelschunts, n.n.bez.	27.57.11↔	Anbringen eines gestielten Fernlappens an Lippe und Mund
02.42.10↔	Ersetzen eines Ventrikelschunts, zentraler Teil	27.57.99↔	Anbringen eines gestielten oder freien Lappens an Lippe und Mund, sonstige

27.58↔	Revision eines gestielten oder freien Lappens oder freien Hauttransplantates an Lippe und Mund	54.99.50↔	Sonstige Operationen in der Abdominal-Region, Anlegen eines temporären Bauchwandverschlusses
27.59.00↔	Sonstige plastische Rekonstruktion an Lippe und Mund, n.n.bez.	54.99.60↔	Sonstige Operationen in der Abdominal-Region, Lumbotomie
27.59.10↔	Kleinflächiges temporäres Haut-Regenerationsgraft an die Lippe	54.99.61↔	Sonstige Operationen in der Abdominal-Region, Relumbotomie
27.59.11↔	Grossflächiges temporäres Haut-Regenerationsgraft an die Lippe	54.99.99↔	Sonstige Operationen in der Abdominal-Region, sonstige
27.59.20↔	Kleinflächige Weichteildeckung durch kultivierte Keratinozyten an der Lippe	77.00↔	Sequestrektomie, ohne Angabe der Lokalisation
27.59.21↔	Großflächige Weichteildeckung durch kultivierte Keratinozyten an der Lippe	77.01.00↔	Sequestrektomie an Skapula, Klavikula, Rippen und Sternum, n.n.bez.
27.59.30↔	Kleinflächige temporäre Weichteildeckung durch Kombination mehrerer Verfahren an der Lippe	77.01.10↔	Sequestrektomie an Skapula und Klavikula, ohne Einlage eines Medikamententrägers
27.59.31↔	Grossflächige temporäre Weichteildeckung durch Kombination mehrerer Verfahren an der Lippe	77.01.11↔	Sequestrektomie an Skapula und Klavikula, mit Einlage eines Medikamententrägers
27.59.40↔	Sonstige plastische Rekonstruktion an Lippe und Mund mit freiem mikrovasculär-anastomosierten Transplantat	77.01.20↔	Sequestrektomie an Rippen und Sternum, ohne Einlage eines Medikamententrägers
27.59.41↔	Sonstige plastische Rekonstruktion an Lippe und Mund mit gestieltem Fernlappen	77.01.21↔	Sequestrektomie an Rippen und Sternum, mit Einlage eines Medikamententrägers
27.59.50↔	Lappenstieldurchtrennung nach Hautplastik an der Lippe	77.01.99↔	Sequestrektomie an Skapula, Klavikula, Rippen und Sternum, sonstige
27.59.60↔	Einsetzen eines Gewebeexpanders an der Lippe	77.02.00↔	Sequestrektomie am Humerus, n.n.bez.
27.59.99↔	Sonstige plastische Rekonstruktion an Lippe und Mund, sonstige	77.02.10↔	Sequestrektomie am Humerus, ohne Einlage eines Medikamententrägers
34.02↔	Probethorakotomie	77.02.11↔	Sequestrektomie am Humerus, mit Einlage eines Medikamententrägers
34.03↔	Wiedereröffnung einer kürzlichen Thorakotomie	77.02.99↔	Sequestrektomie am Humerus, sonstige
34.06↔	Thorakoskopische Drainage der Pleurahöhle	77.03.00↔	Sequestrektomie an Radius und Ulna, n.n.bez.
34.1↔	Inzision des Mediastinums	77.03.10↔	Sequestrektomie an Radius und Ulna, ohne Einlage eines Medikamententrägers
34.21.00↔	Transpleurale Thorakoskopie, n.n.bez.	77.03.11↔	Sequestrektomie an Radius und Ulna, mit Einlage eines Medikamententrägers
34.21.10↔	Transpleurale Thorakoskopie, Ersteingriff	77.03.99↔	Sequestrektomie an Radius und Ulna, sonstige
34.21.20↔	Transpleurale Thorakoskopie, Reeingriff	77.04.00↔	Sequestrektomie an Karpalia und Metakarpalia, n.n.bez.
34.21.99↔	Transpleurale Thorakoskopie, sonstige	77.04.10↔	Sequestrektomie an Karpalia und Metakarpalia, ohne Einlage eines Medikamententrägers
39.41↔	Stillung einer Blutung nach vaskulärem Eingriff	77.04.11↔	Sequestrektomie an Karpalia und Metakarpalia, mit Einlage eines Medikamententrägers
39.43↔	Entfernen eines arteriovenösen Shunts zur Hämodialyse	77.04.99↔	Sequestrektomie an Karpalia und Metakarpalia, sonstige
39.49.00↔	Sonstige Revision nach vaskulärem Eingriff, n.n.bez.	77.05.00↔	Sequestrektomie an Femur, n.n.bez.
39.49.10↔	Revision einer Gefäßanastomose	77.05.10↔	Sequestrektomie an Femur, ohne Einlage eines Medikamententrägers
39.49.20↔	Revision eines vaskulären Implantates	77.05.11↔	Sequestrektomie an Femur, mit Einlage eines Medikamententrägers
39.49.21↔	Wechsel eines vaskulären Implantates	77.05.99↔	Sequestrektomie an Femur, sonstige
39.49.22↔	Entfernung eines vaskulären Implantates	77.06.00↔	Sequestrektomie an der Patella, n.n.bez.
39.49.30↔	Ersatz eines kardialen Conduit	77.06.10↔	Sequestrektomie an der Patella, ohne Einlage eines Medikamententrägers
39.49.99↔	Sonstige Revision nach vaskulärem Eingriff, sonstige	77.06.11↔	Sequestrektomie an der Patella, mit Einlage eines Medikamententrägers
46.43.00↔	Sonstige Revision eines künstlichen Dickdarstomas, n.n.bez.	77.06.99↔	Sequestrektomie an der Patella, sonstige
46.43.10↔	Plastische Erweiterung oder Einengung eines Kolostomas	77.07.00↔	Sequestrektomie an Tibia und Fibula, n.n.bez.
46.43.11↔	Neueinpflanzung eines Kolostomas	77.07.10↔	Sequestrektomie an Tibia und Fibula, ohne Einlage eines Medikamententrägers
46.43.12↔	Abtragung des vorverlagerten Teiles eines Kolostomas	77.07.11↔	Sequestrektomie an Tibia und Fibula, mit Einlage eines Medikamententrägers
46.43.20↔	Umwandlung eines Kolostomas in ein kontinentes Stoma	77.07.99↔	Sequestrektomie an Tibia und Fibula, sonstige
46.43.99↔	Sonstige Revision eines künstlichen Dickdarstomas, sonstige	77.08.00↔	Sequestrektomie an Tarsalia und Metatarsalia, n.n.bez.
46.51.00↔	Verschluss eines Dünndarm-Stomas, n.n.bez.	77.08.10↔	Sequestrektomie an Tarsalia und Metatarsalia, ohne Einlage eines Medikamententrägers
46.51.10↔	Verschluss eines doppelläufigen Dünndarm-Stomas	77.08.11↔	Sequestrektomie an Tarsalia und Metatarsalia, mit Einlage eines Medikamententrägers
46.51.20↔	Verschluss eines endständigen Dünndarm-Stomas	77.08.99↔	Sequestrektomie an Tarsalia und Metatarsalia, sonstige
46.51.99↔	Verschluss eines Dünndarm-Stomas, sonstige	77.09.00↔	Sequestrektomie an anderen näher bezeichneten Knochen, ohne Gesichtsschädelknochen, n.n.bez.
46.52.10↔	Verschluss einer doppelläufigen Kolostomie	77.09.10↔	Sequestrektomie an Phalangen der Hand, ohne Einlage eines Medikamententrägers
46.52.20↔	Verschluss einer endständigen Kolostomie	77.09.11↔	Sequestrektomie an Phalangen der Hand, mit Einlage eines Medikamententrägers
46.93↔	Revision einer Dünndarmanastomose	77.09.20↔	Sequestrektomie an der Wirbelsäule, ohne Einlage eines Medikamententrägers
46.94↔	Revision einer Dickdarmanastomose	77.09.21↔	Sequestrektomie an der Wirbelsäule, mit Einlage eines Medikamententrägers
54.11↔	Probeparotomie	77.09.30↔	Sequestrektomie am Beckenknochen, ohne Einlage eines Medikamententrägers
54.12.00↔	Relaparotomie, n.n.bez.		
54.12.10↔	Relaparotomie, Second-look-Laparotomie		
54.12.99↔	Relaparotomie sonstige		
54.19.00↔	Sonstige Laparotomie, n.n.bez.		
54.19.10↔	Sonstige Laparotomie, Laparotomie mit Drainage		
54.19.99↔	Sonstige Laparotomie, sonstige		
54.62↔	Verzögerter Verschluss einer granulierenden Abdominalwunde		
54.74↔	Sonstige Rekonstruktion am Omentum		
54.99.00↔	Sonstige Operationen in der Abdominal-Region, n.n.bez.		
54.99.30↔	Sonstige Operationen in der Abdominal-Region, Resektion von Gewebe in der Bauchregion ohne sichere Organzuordnung		
54.99.40↔	Sonstige Operationen in der Abdominal-Region, Revision einer kutaneoperitonealen Fistel (Katheterverweilsystem)		
54.99.41↔	Sonstige Operationen in der Abdominal-Region, Entfernung oder Verschluss einer kutaneoperitonealen Fistel (Katheterverweilsystem)		

77.09.31↔	Sequestrektomie am Beckenknochen, mit Einlage eines Medikamententrägers	77.16.11↔	Sonstige Knocheninzision ohne Knochendurchtrennung an der Patella, Fremdkörperentfernung
77.09.40↔	Sequestrektomie an den Phalangen des Fusses, ohne Einlage eines Medikamententrägers	77.16.12↔	Sonstige Knocheninzision ohne Knochendurchtrennung an der Patella, Einlage und Entfernung eines Medikamententrägers
77.09.41↔	Sequestrektomie an den Phalangen des Fusses, mit Einlage eines Medikamententrägers	77.16.13↔	Sonstige Knocheninzision ohne Knochendurchtrennung an der Patella, Drainage
77.09.90↔	Sequestrektomie an sonstigen näher bezeichneten Knochen, ohne Einlage eines Medikamententrägers	77.16.99↔	Sonstige Knocheninzision ohne Knochendurchtrennung an der Patella, sonstige
77.09.91↔	Sequestrektomie an sonstigen näher bezeichneten Knochen, mit Einlage eines Medikamententrägers	77.17.00↔	Sonstige Knocheninzision ohne Knochendurchtrennung an Tibia und Fibula, n.n.bez.
77.09.99↔	Sequestrektomie an anderen näher bezeichneten Knochen, ohne Gesichtsschädelknochen, sonstige	77.17.10↔	Sonstige Knocheninzision ohne Knochendurchtrennung an Tibia und Fibula, Exploration und Knochenbohrung
77.10↔	Sonstige Knocheninzision ohne Knochendurchtrennung, ohne Angabe der Lokalisation	77.17.11↔	Sonstige Knocheninzision ohne Knochendurchtrennung an Tibia und Fibula, Fremdkörperentfernung
77.11.00↔	Sonstige Knocheninzision ohne Knochendurchtrennung an Skapula, Klavikula, Rippen und Sternum, n.n.bez.	77.17.12↔	Sonstige Knocheninzision ohne Knochendurchtrennung an Tibia und Fibula, Einlage und Entfernung eines Medikamententrägers
77.12.00↔	Sonstige Knocheninzision ohne Knochendurchtrennung am Humerus, n.n.bez.	77.17.13↔	Sonstige Knocheninzision ohne Knochendurchtrennung an Tibia und Fibula, Drainage
77.12.10↔	Sonstige Knocheninzision ohne Knochendurchtrennung am Humerus, Exploration und Knochenbohrung	77.17.99↔	Sonstige Knocheninzision ohne Knochendurchtrennung an Tibia und Fibula, sonstige
77.12.11↔	Sonstige Knocheninzision ohne Knochendurchtrennung am Humerus, Fremdkörperentfernung	77.18.00↔	Sonstige Knocheninzision ohne Knochendurchtrennung an Tarsalia und Metatarsalia, n.n.bez.
77.12.12↔	Sonstige Knocheninzision ohne Knochendurchtrennung am Humerus, Einlage und Entfernung eines Medikamententrägers	77.18.10↔	Sonstige Knocheninzision ohne Knochendurchtrennung am Talus, n.n.bez.
77.12.13↔	Sonstige Knocheninzision ohne Knochendurchtrennung am Humerus, Drainage	77.18.11↔	Sonstige Knocheninzision ohne Knochendurchtrennung am Talus, Exploration und Knochenbohrung
77.12.99↔	Sonstige Knocheninzision ohne Knochendurchtrennung am Humerus, sonstige	77.18.12↔	Sonstige Knocheninzision ohne Knochendurchtrennung am Talus, Fremdkörperentfernung
77.13.00↔	Sonstige Knocheninzision ohne Knochendurchtrennung an Radius und Ulna, n.n.bez.	77.18.13↔	Sonstige Knocheninzision ohne Knochendurchtrennung am Talus, Einlage und Entfernung eines Medikamententrägers
77.13.10↔	Sonstige Knocheninzision ohne Knochendurchtrennung an Radius und Ulna, Exploration und Knochenbohrung	77.18.14↔	Sonstige Knocheninzision ohne Knochendurchtrennung am Talus, Drainage
77.13.11↔	Sonstige Knocheninzision ohne Knochendurchtrennung an Radius und Ulna, Fremdkörperentfernung	77.18.19↔	Sonstige Knocheninzision ohne Knochendurchtrennung am Talus, sonstige
77.13.12↔	Sonstige Knocheninzision ohne Knochendurchtrennung an Radius und Ulna, Einlage oder Entfernung eines Medikamententrägers	77.18.20↔	Sonstige Knocheninzision ohne Knochendurchtrennung am Kalkaneus, n.n.bez.
77.13.13↔	Sonstige Knocheninzision ohne Knochendurchtrennung an Radius und Ulna, Drainage	77.18.21↔	Sonstige Knocheninzision ohne Knochendurchtrennung am Kalkaneus, Exploration und Knochenbohrung
77.13.99↔	Sonstige Knocheninzision ohne Knochendurchtrennung an Radius und Ulna, sonstige	77.18.22↔	Sonstige Knocheninzision ohne Knochendurchtrennung am Kalkaneus, Fremdkörperentfernung
77.14.00↔	Sonstige Knocheninzision ohne Knochendurchtrennung an Karpalia und Metakarpalia, n.n.bez.	77.18.23↔	Sonstige Knocheninzision ohne Knochendurchtrennung am Kalkaneus, Einlage und Entfernung eines Medikamententrägers
77.14.10↔	Sonstige Knocheninzision ohne Knochendurchtrennung an Karpalia und Metakarpalia, Exploration und Knochenbohrung	77.18.24↔	Sonstige Knocheninzision ohne Knochendurchtrennung am Kalkaneus, Drainage
77.14.11↔	Sonstige Knocheninzision ohne Knochendurchtrennung an Karpalia und Metakarpalia, Fremdkörperentfernung	77.18.29↔	Sonstige Knocheninzision ohne Knochendurchtrennung am Kalkaneus, sonstige
77.14.12↔	Sonstige Knocheninzision ohne Knochendurchtrennung an Karpalia und Metakarpalia, Einlage und Entfernung eines Medikamententrägers	77.18.30↔	Sonstige Knocheninzision ohne Knochendurchtrennung an sonstigen Tarsalia, n.n.bez.
77.14.13↔	Sonstige Knocheninzision ohne Knochendurchtrennung an Karpalia und Metakarpalia, Drainage	77.18.31↔	Sonstige Knocheninzision ohne Knochendurchtrennung an sonstigen Tarsalia, Exploration und Knochenbohrung
77.14.99↔	Sonstige Knocheninzision ohne Knochendurchtrennung an Karpalia und Metakarpalia, sonstige	77.18.32↔	Sonstige Knocheninzision ohne Knochendurchtrennung an sonstigen Tarsalia, Fremdkörperentfernung
77.15.00↔	Sonstige Knocheninzision ohne Knochendurchtrennung am Femur, n.n.bez.	77.18.33↔	Sonstige Knocheninzision ohne Knochendurchtrennung an sonstigen Tarsalia, Einlage und Entfernung eines Medikamententrägers
77.15.10↔	Sonstige Knocheninzision ohne Knochendurchtrennung am (sonstigen) Femur, Exploration und Knochenbohrung	77.18.34↔	Sonstige Knocheninzision ohne Knochendurchtrennung an sonstigen Tarsalia, Drainage
77.15.11↔	Sonstige Knocheninzision ohne Knochendurchtrennung am Femur, Fremdkörperentfernung	77.18.39↔	Sonstige Knocheninzision ohne Knochendurchtrennung an sonstigen Tarsalia, sonstige
77.15.12↔	Sonstige Knocheninzision ohne Knochendurchtrennung am Femur, Einlage und Entfernung eines Medikamententrägers	77.18.40↔	Sonstige Knocheninzision ohne Knochendurchtrennung an Metatarsalia, n.n.bez.
77.15.13↔	Sonstige Knocheninzision ohne Knochendurchtrennung am Femur, Drainage	77.18.41↔	Sonstige Knocheninzision ohne Knochendurchtrennung an Metatarsalia, Exploration und Knochenbohrung
77.15.20↔	Sonstige Knocheninzision ohne Knochendurchtrennung am Femur, Exploration und Knochenbohrung am Schenkelhals	77.18.42↔	Sonstige Knocheninzision ohne Knochendurchtrennung an Metatarsalia, Fremdkörperentfernung
77.15.99↔	Sonstige Knocheninzision ohne Knochendurchtrennung am Femur, sonstige	77.18.43↔	Sonstige Knocheninzision ohne Knochendurchtrennung an Metatarsalia, Einlage und Entfernung eines Medikamententrägers
77.16.00↔	Sonstige Knocheninzision ohne Knochendurchtrennung an der Patella, n.n.bez.	77.18.44↔	Sonstige Knocheninzision ohne Knochendurchtrennung an Metatarsalia, Drainage
77.16.10↔	Sonstige Knocheninzision ohne Knochendurchtrennung an der Patella, Exploration und Knochenbohrung	77.18.49↔	Sonstige Knocheninzision ohne Knochendurchtrennung an Metatarsalia, sonstige

77.18.99↔	Sonstige Knocheninzision ohne Knochendurchtrennung an Tarsalia und Metatarsalia, sonstige	80.05.00↔	Arthrotomie zur Prothesenentfernung der Hüfte, n.n.bez.
77.19.00↔	Knocheninzision an anderen näher bezeichneten Knochen, ohne Gesichtsschädelknochen, n.n.bez.	80.05.10↔	Arthrotomie zur Prothesenentfernung der Hüfte, Entfernung einer Femurkopfkappe
77.19.10↔	Knocheninzision an Phalangen der Hand, Exploration und Knochenbohrung	80.05.11↔	Arthrotomie zur Prothesenentfernung der Hüfte, Entfernung einer Gelenkpfannenprothese
77.19.11↔	Knocheninzision an Phalangen der Hand, Fremdkörperentfernung	80.05.12↔	Arthrotomie zur Prothesenentfernung der Hüfte, Entfernung einer Gelenkpfannenstützschale und Gelenkschnapp-Pfanne
77.19.12↔	Knocheninzision an Phalangen der Hand, Einlage und Entfernung eines Medikamententrägers	80.05.13↔	Arthrotomie zur Prothesenentfernung der Hüfte, Entfernung einer Femurkopfprothese, Duokopfprothese oder Totalendoprothese
77.19.13↔	Knocheninzision an Phalangen der Hand, Drainage	80.05.14↔	Arthrotomie zur Prothesenentfernung der Hüfte, Entfernung einer sonstigen Endoprothese der Hüfte
77.19.19↔	Sonstige Knocheninzision an Phalangen der Hand	80.05.99↔	Arthrotomie zur Prothesenentfernung der Hüfte, sonstige
77.19.20↔	Knocheninzision an der Wirbelsäule, Exploration und Knochenbohrung	80.06↔	Arthrotomie zur Prothesenentfernung am Knie
77.19.21↔	Knocheninzision an der Wirbelsäule, Fremdkörperentfernung	80.07↔	Arthrotomie zur Prothesenentfernung am Sprunggelenk
77.19.22↔	Knocheninzision an der Wirbelsäule, Einlage und Entfernung von Medikamententrägern	80.08↔	Arthrotomie zur Prothesenentfernung an Fuss und Zehen
77.19.23↔	Knocheninzision an der Wirbelsäule, Drainage	80.09↔	Arthrotomie zur Prothesenentfernung an anderer bezeichneter Lokalisation
77.19.29↔	Sonstige Knocheninzision an der Wirbelsäule	80.10.00↔	Sonstige Arthrotomie, ohne Angabe der Lokalisation, n.n.bez.
77.19.30↔	Knocheninzision am Beckenknochen, Exploration und Knochenbohrung	80.10.10↔	Arthroskopische Arthrotomie ohne Angabe der Lokalisation, Gelenkspülung mit Drainage
77.19.31↔	Knocheninzision am Beckenknochen, Fremdkörperentfernung	80.10.12↔	Arthroskopische Arthrotomie ohne Angabe der Lokalisation, Einlage oder Entfernen eines Medikamententrägers
77.19.32↔	Knocheninzision am Beckenknochen, Einlage und Entfernung von Medikamententrägern	80.10.13↔	Arthrotomie ohne Angabe der Lokalisation, Sonstige Gelenkspülung mit Drainage
77.19.33↔	Knocheninzision am Beckenknochen, Drainage	80.10.99↔	Sonstige Arthrotomie, ohne Angabe der Lokalisation, sonstige
77.19.39↔	Sonstige Knocheninzision am Beckenknochen	80.12.00↔	Sonstige Arthrotomie des Ellbogens, n.n.bez.
77.19.40↔	Knocheninzision an den Phalangen des Fusses, Exploration und Knochenbohrung	80.12.10↔	Arthroskopische Arthrotomie des Ellenbogens, Gelenkspülung mit Drainage
77.19.41↔	Knocheninzision an den Phalangen des Fusses, Fremdkörperentfernung	80.12.11↔	Arthroskopische Arthrotomie des Ellenbogens, Entfernung freier Gelenkkörper
77.19.42↔	Knocheninzision an den Phalangen des Fusses, Einlage und Entfernung eines Medikamententrägers	80.12.12↔	Arthroskopische Arthrotomie des Ellenbogens, Einlegen oder Entfernen eines Medikamententrägers
77.19.43↔	Knocheninzision an den Phalangen des Fusses, Drainage	80.12.20↔	Arthrotomie des Ellenbogens, Gelenkspülung mit Drainage
77.19.49↔	Sonstige Knocheninzision an den Phalangen des Fusses	80.12.21↔	Arthrotomie des Ellenbogens, Entfernung freier Gelenkkörper
77.19.90↔	Knocheninzision an sonstigen näher bezeichneten Knochen, Exploration und Knochenbohrung	80.12.99↔	Sonstige Arthrotomie des Ellbogens, sonstige
77.19.91↔	Knocheninzision an sonstigen näher bezeichneten Knochen, Fremdkörperentfernung	80.13.00↔	Sonstige Arthrotomie des Handgelenkes, n.n.bez.
77.19.92↔	Knocheninzision an sonstigen näher bezeichneten Knochen, Einlage und Entfernung eines Medikamententrägers	80.13.10↔	Arthroskopische Arthrotomie des Handgelenkes, Gelenkspülung mit Drainage
77.19.93↔	Knocheninzision an sonstigen näher bezeichneten Knochen, Drainage	80.13.11↔	Arthroskopische Arthrotomie des Handgelenkes, Entfernung freier Gelenkkörper
77.19.99↔	Knocheninzision an anderen näher bezeichneten Knochen, ohne Gesichtsschädelknochen, sonstige	80.13.12↔	Arthroskopische Arthrotomie des Handgelenkes, Einlegen oder Entfernen eines Medikamententrägers
79.60↔	Débridement einer offenen Fraktur, ohne Angabe der Lokalisation	80.13.20↔	Arthrotomie des Handgelenkes, Gelenkspülung mit Drainage
79.61↔	Débridement einer offenen Humerusfraktur	80.13.21↔	Arthrotomie des Handgelenkes, Entfernung freier Gelenkkörper
79.62↔	Débridement einer offenen Fraktur an Radius und Ulna	80.13.99↔	Sonstige Arthrotomie des Handgelenkes, sonstige
79.63↔	Débridement einer offenen Fraktur an Karpalia und Metakarpalia	80.14.00↔	Sonstige Arthrotomie von Hand und Fingern, n.n.bez.
79.64↔	Débridement einer offenen Fingerfraktur	80.14.10↔	Arthrotomie von Hand und Fingern, Gelenkspülung mit Drainage
79.65↔	Débridement einer offenen Femurfraktur	80.14.99↔	Sonstige Arthrotomie von Hand und Fingern, sonstige
79.66↔	Débridement einer offenen Fraktur an Tibia und Fibula	80.16.00↔	Sonstige Arthrotomie des Knies, n.n.bez.
79.67↔	Débridement einer offenen Fraktur an Tarsalia und Metatarsalia	80.16.10↔	Arthroskopische Arthrotomie des Kniegelenkes, Gelenkspülung mit Drainage
79.68↔	Débridement einer offenen Zehenfraktur	80.16.11↔	Arthroskopische Arthrotomie des Kniegelenkes, Entfernung freier Gelenkkörper
80.00↔	Arthrotomie zur Prothesenentfernung, ohne Angabe der Lokalisation	80.16.12↔	Arthroskopische Arthrotomie des Kniegelenkes, Einlegen oder Entfernen eines Medikamententrägers
80.01.00↔	Arthrotomie zur Prothesenentfernung an der Schulter, n.n.bez.	80.16.20↔	Arthrotomie des Kniegelenkes, Gelenkspülung mit Drainage
80.01.10↔	Arthrotomie zur Prothesenentfernung an der Schulter, Entfernung einer Humeruskopfprothese	80.16.21↔	Sonstige Arthrotomie des Knies, Arthrotomie des Kniegelenkes, Entfernung freier Gelenkkörper
80.01.11↔	Arthrotomie zur Prothesenentfernung an der Schulter, Entfernung einer Totalendoprothese des Schultergelenkes	80.16.99↔	Sonstige Arthrotomie des Knies, sonstige
80.01.99↔	Arthrotomie zur Prothesenentfernung an der Schulter, sonstige	80.18.00↔	Sonstige Arthrotomie von Fuss und Zehen, n.n.bez.
80.02↔	Arthrotomie zur Prothesenentfernung am Ellbogen	80.18.10↔	Arthroskopische Arthrotomie von Fuss und Zehen, Gelenkspülung mit Drainage
80.03↔	Arthrotomie zur Prothesenentfernung am Handgelenk	80.18.11↔	Arthroskopische Arthrotomie von Fuss und Zehen, Entfernung freier Gelenkkörper
80.04.00↔	Arthrotomie zur Prothesenentfernung an Hand und Fingern, n.n.bez.	80.18.12↔	Arthroskopische Arthrotomie von Fuss und Zehen, Einlegen oder Entfernen eines Medikamententrägers
80.04.10↔	Arthrotomie zur Prothesenentfernung an Hand und Fingern, Entfernung einer Daumensattelgelenkendoprothese	80.18.20↔	Arthrotomie von Fuss und Zehen, Gelenkspülung mit Drainage
80.04.11↔	Arthrotomie zur Prothesenentfernung an Hand und Fingern, Entfernung einer sonstigen Fingergelenkendoprothese	80.18.21↔	Arthrotomie von Fuss und Zehen, Entfernung freier Gelenkkörper
80.04.99↔	Arthrotomie zur Prothesenentfernung an Hand und Fingern, sonstige	80.18.99↔	Sonstige Arthrotomie von Fuss und Zehen, sonstige

80.19.00↔	Sonstige Arthrotomie an anderer bezeichneter Lokalisation, n.n.bez.	80.79.29↔	Offene Synovektomie an anderen näher bezeichneten Lokalisationen
80.19.10↔	Arthroskopische Arthrotomie des Sternoklavikulargelenkes, Gelenkspülung mit Drainage	80.79.99↔	Synovektomie an anderen näher bezeichneten Lokalisationen, sonstige
80.19.11↔	Arthroskopische Arthrotomie des Sternoklavikulargelenkes, Entfernung freier Gelenkkörper	80.83.00↔	Sonstige lokale Exzision oder Destruktion einer Gelenkläsion am Handgelenk, n.n.bez.
80.19.12↔	Arthroskopische Arthrotomie des Sternoklavikulargelenkes, Einlegen oder Entfernen eines Medikamententrägers	80.83.10↔	Arthroskopische lokale Exzision oder Destruktion einer Gelenkläsion am Handgelenk
80.19.20↔	Arthrotomie des Sternoklavikulargelenkes, Gelenkspülung mit Drainage	80.83.11↔	Débridement am Handgelenk
80.19.21↔	Arthrotomie des Sternoklavikulargelenkes, Entfernung freier Gelenkkörper	80.83.12↔	Zystenexstirpation am Handgelenk
80.19.29↔	Sonstige Arthrotomie des Sternoklavikulargelenkes	80.83.99↔	Sonstige lokale Exzision oder Destruktion einer Gelenkläsion am Handgelenk, sonstige
80.19.90↔	Arthroskopische Arthrotomie an anderer bezeichneter Lokalisation, Gelenkspülung mit Drainage	80.85.00↔	Sonstige lokale Exzision oder Destruktion einer Gelenkläsion an der Hüfte, n.n.bez.
80.19.91↔	Arthroskopische Arthrotomie an anderer bezeichneter Lokalisation, Entfernung freier Gelenkkörper	80.85.10↔	Arthroskopische lokale Exzision oder Destruktion einer Gelenkläsion an der Hüfte
80.19.92↔	Arthroskopische Arthrotomie an anderer bezeichneter Lokalisation, Einlegen oder Entfernen eines Medikamententrägers	80.85.11↔	Débridement am Hüftgelenk
80.19.93↔	Arthrotomie an anderer bezeichneter Lokalisation, Gelenkspülung mit Drainage	80.85.12↔	Zystenexstirpation am Hüftgelenk
80.19.94↔	Arthrotomie an anderer bezeichneter Lokalisation, Entfernung freier Gelenkkörper	80.85.99↔	Sonstige lokale Exzision oder Destruktion einer Gelenkläsion an der Hüfte, sonstige
80.19.99↔	Sonstige Arthrotomie an anderer bezeichneter Lokalisation, sonstige	80.86.00↔	Sonstige lokale Exzision oder Destruktion einer Gelenkläsion am Knie, n.n.bez.
80.70.00↔	Synovektomie, ohne Angabe der Lokalisation, n.n.bez.	80.86.10↔	Arthroskopische lokale Exzision oder Destruktion am Kniegelenk
80.70.10↔	Arthroskopische Synovektomie ohne Angabe der Lokalisation	80.86.11↔	Débridement am Kniegelenk
80.70.20↔	Offene Synovektomie ohne Angabe der Lokalisation	80.86.12↔	Zystenexstirpation am Kniegelenk
80.70.99↔	Synovektomie, ohne Angabe der Lokalisation, sonstige	80.86.13↔	Exzision eines Meniskusganglions am Kniegelenk
80.71.00↔	Synovektomie an der Schulter, n.n.bez.	80.86.99↔	Sonstige lokale Exzision oder Destruktion einer Gelenkläsion am Knie, sonstige
80.71.10↔	Synovektomie am Humeroglenoidgelenk	80.87.00↔	Sonstige lokale Exzision oder Destruktion einer Gelenkläsion am Sprunggelenk, n.n.bez.
80.71.11↔	Synovektomie am Akromioklavikulargelenk	80.87.10↔	Arthroskopische lokale Exzision oder Destruktion einer Gelenkläsion am oberen Sprunggelenk
80.71.99↔	Synovektomie an der Schulter, sonstige	80.87.11↔	Débridement am oberen Sprunggelenk
80.72.00↔	Synovektomie am Ellbogen, n.n.bez.	80.87.12↔	Zystenexstirpation am oberen Sprunggelenk
80.72.10↔	Arthroskopische Synovektomie am Ellbogen	80.87.19↔	Sonstige lokale Exzision oder Destruktion einer Gelenkläsion am oberen Sprunggelenk
80.72.20↔	Offene Synovektomie am Ellbogen	80.87.20↔	Arthroskopische lokale Exzision oder Destruktion einer Gelenkläsion am unteren Sprunggelenk
80.72.99↔	Synovektomie am Ellbogen, sonstige	80.87.21↔	Débridement am unteren Sprunggelenk
80.73.00↔	Synovektomie am Handgelenk, n.n.bez.	80.87.22↔	Zystenexstirpation am unteren Sprunggelenk
80.73.10↔	Arthroskopische Synovektomie am Handgelenk	80.87.29↔	Sonstige lokale Exzision oder Destruktion einer Gelenkläsion am unteren Sprunggelenk
80.73.20↔	Offene Synovektomie am Handgelenk	80.87.99↔	Sonstige lokale Exzision oder Destruktion einer Gelenkläsion am Sprunggelenk, sonstige
80.73.99↔	Synovektomie am Handgelenk, sonstige	80.88.00↔	Sonstige lokale Exzision oder Destruktion einer Gelenkläsion an Fuss und Zehen, n.n.bez.
80.75.00↔	Synovektomie an der Hüfte, n.n.bez.	80.88.10↔	Arthroskopische lokale Exzision oder Destruktion einer Gelenkläsion an Fuss und Zehen
80.75.10↔	Arthroskopische Synovektomie an der Hüfte	80.88.20↔	Débridement am Metatarsophalangealgelenk
80.75.20↔	Offene Synovektomie an der Hüfte	80.88.21↔	Zystenexstirpation am Metatarsophalangealgelenk
80.75.99↔	Synovektomie an der Hüfte, sonstige	80.88.29↔	Sonstige lokale Exzision oder Destruktion am Metatarsophalangealgelenk
80.76.00↔	Synovektomie am Knie, n.n.bez.	80.88.30↔	Débridement an Zehengelenken
80.76.10↔	Arthroskopische Synovektomie am Kniegelenk	80.88.40↔	Débridement an sonstigen Fussgelenken
80.76.11↔	Arthroskopische Synovektomie am proximalen Tibiofibulargelenk	80.88.50↔	Zystenexstirpation an sonstigen Gelenken von Fuss und Zehen
80.76.20↔	Offene Synovektomie am Kniegelenk	80.88.59↔	Sonstige lokale Exzision oder Destruktion an sonstigen Gelenken von Fuss und Zehen
80.76.21↔	Offene Synovektomie am proximalen Tibiofibulargelenk	80.88.99↔	Sonstige lokale Exzision oder Destruktion einer Gelenkläsion an Fuss und Zehen, sonstige
80.76.99↔	Synovektomie am Knie, sonstige	80.89.00↔	Sonstige lokale Exzision oder Destruktion einer Gelenkläsion an anderer bezeichneter Lokalisation, n.n.bez.
80.78.00↔	Synovektomie an Fuss und Zehen, n.n.bez.	80.89.20↔	Arthroskopische lokale Exzision oder Destruktion einer Gelenkläsion am Iliosakralgelenk
80.78.10↔	Arthroskopische Synovektomie am Tarsometatarsalgelenk	80.89.21↔	Débridement am Iliosakralgelenk
80.78.11↔	Arthroskopische Synovektomie am Metatarsophalangealgelenk	80.89.22↔	Zystenexstirpation am Iliosakralgelenk
80.78.19↔	Sonstige arthroskopische Synovektomie an Fuss und Zehen	80.89.29↔	Sonstige lokale Exzision oder Destruktion am Iliosakralgelenk
80.78.20↔	Offene Synovektomie am Tarsometatarsalgelenk	80.89.41↔	Débridement einer Gelenkläsion an anderer bezeichneter Lokalisation
80.78.21↔	Offene Synovektomie am Metatarsophalangealgelenk	80.89.42↔	Zystenexstirpation an Gelenken anderer bezeichneter Lokalisation
80.78.29↔	Sonstige offene Synovektomie an Fuss und Zehen	81.53.00↔	Revision einer Hüftendoprothese, n.n.bez.
80.78.99↔	Synovektomie an Fuss und Zehen, sonstige	81.53.10↔	Revision einer Hüftendoprothese, ohne Wechsel
80.79.00↔	Synovektomie an anderen näher bezeichneten Lokalisationen, n.n.bez.		
80.79.10↔	Arthroskopische Synovektomie am Sternoklavikulargelenk		
80.79.11↔	Arthroskopische Synovektomie am Iliosakralgelenk		
80.79.19↔	Arthroskopische Synovektomie an anderen näher bezeichneten Lokalisationen		
80.79.20↔	Offene Synovektomie am Sternoklavikulargelenk		
80.79.21↔	Offene Synovektomie am Iliosakralgelenk		
80.79.22↔	Offene Synovektomie an der Symphyse		

81.53.11↔	Revision einer Oberflächenersatzprothese am Hüftgelenk und Neuimplantation einer Hüftendoprothese	84.3x.99↔	Revision eines Amputationsstumpfes, sonstige
81.53.12↔	Revision einer Duokopfprothese und Neuimplantation einer Hüftendoprothese	84.66.10↔	Ersetzen von künstlicher Diskusprothese, zervikal
81.53.13↔	Revision einer sonstigen Hüftendoprothese und Neuimplantation einer Hüftendoprothese	84.66.20↔	Revision von künstlicher Diskusprothese, zervikal
81.53.99↔	Revision einer Hüftendoprothese, sonstige	84.66.99↔	Revision oder Ersetzen von künstlicher Diskusprothese, zervikal, sonstige
81.55.00↔	Revision einer Knieprothese, n.n.bez.	84.67↔	Revision oder Ersetzen von künstlicher Diskusprothese, thorakal
81.55.10↔	Revision einer Knieprothese, ohne Wechsel	84.68.10↔	Ersetzen von künstlicher Diskusprothese, lumbosakral
81.55.11↔	Revision einer Knieprothese und Wechsel eines Patellaersatzes	84.68.20↔	Revision von künstlicher Diskusprothese, lumbosakral
81.55.12↔	Revision einer Knieprothese und Neuimplantation einer Knieendoprothese	84.68.99↔	Revision oder Ersetzen von künstlicher Diskusprothese, lumbosakral, sonstige
81.55.99↔	Revision einer Knieprothese, sonstige	84.69.10↔	Ersetzen von künstlicher Diskusprothese
81.59.00↔	Revision des Gelenkersatzes der unteren Extremitäten, n.n.bez.	84.69.20↔	Revision von künstlicher Diskusprothese
81.59.10↔	Revision des Gelenkersatzes der unteren Extremitäten, ohne Wechsel	84.69.99↔	Revision oder Ersetzen von künstlicher Diskusprothese, sonstige
81.59.11↔	Revision und Wechsel einer Sprunggelenkendoprothese	84.91↔	Amputation, n.n.bez.
81.59.12↔	Revision und Wechsel einer Fusswurzelendoprothese	84.99.14↔	Borggreve-Plastik
81.59.13↔	Revision und Wechsel einer Vorfuss-oder Zehenendoprothese	86.4x.10↔	Radikale Exzision einer Hautläsion am Kopf mit histographischer Kontrolle
81.59.99↔	Revision des Gelenkersatzes der unteren Extremitäten, sonstige	86.4x.11↔	Radikale Exzision einer Hautläsion des Halses mit histographischer Kontrolle
81.90.00↔	Chondrozytentransplantation, n.n.bez.	86.4x.13↔	Radikale Exzision einer Hautläsion an Unterarm und Hand mit histographischer Kontrolle
81.90.20↔	Autogene matrixinduzierte Chondrozytentransplantation an Gelenken, offen chirurgisch	86.4x.17↔	Radikale Exzision einer Hautläsion an Leisten- und Genitalregion und Gesäß mit histographischer Kontrolle
81.90.99↔	Chondrozytentransplantation, sonstige	86.4x.18↔	Radikale Exzision einer Hautläsion der unteren Extremität mit histographischer Kontrolle
84.00↔	Amputation an der oberen Extremität, n.n.bez.	86.4x.19↔	Radikale Exzision einer Hautläsion anderer Lokalisation mit histographischer Kontrolle
84.01↔	Amputation und Exartikulation an einem Finger (ausgenommen am Daumen)	86.4x.20↔	Radikale Exzision einer Hautläsion am Kopf mit Transplantation oder Transposition von Haut
84.02↔	Amputation und Exartikulation am Daumen	86.4x.21↔	Radikale Exzision einer Hautläsion des Halses mit Transplantation oder Transposition von Haut
84.03.00↔	Hand-Amputation, n.n.bez.	86.4x.22↔	Radikale Exzision einer Hautläsion an Schulter und Axilla mit Transplantation oder Transposition von Haut
84.03.10↔	Komplette Hand-Amputation an Handwurzel oder Mittelhand	86.4x.23↔	Radikale Exzision einer Hautläsion an Oberarm und Ellenbogen mit Transplantation oder Transposition von Haut
84.03.99↔	Hand-Amputation, sonstige	86.4x.24↔	Radikale Exzision einer Hautläsion des Unterarmes mit Transplantation oder Transposition von Haut
84.04↔	Handgelenks-Exartikulation	86.4x.25↔	Radikale Exzision einer Hautläsion der Hand mit Transplantation oder Transposition von Haut
84.05↔	Vorderarm-Amputation	86.4x.26↔	Radikale Exzision einer Hautläsion an Brustwand und Rücken mit Transplantation oder Transposition von Haut
84.06↔	Ellbogen-Exartikulation	86.4x.27↔	Radikale Exzision einer Hautläsion an die Bauchregion mit Transplantation oder Transposition von Haut
84.07↔	Oberarm-Amputation	86.4x.28↔	Radikale Exzision einer Hautläsion der Leisten- und Genitalregion mit Transplantation oder Transposition von Haut
84.08↔	Schultergelenk-Exartikulation	86.4x.29↔	Radikale Exzision einer Hautläsion anderer Lokalisation mit Transplantation oder Transposition von Haut
84.09↔	Interthorakoskapuläre Amputation	86.4x.2a↔	Radikale Exzision einer Hautläsion am Gesäß mit Transplantation oder Transposition von Haut
84.10↔	Amputation der unteren Extremität, n.n.bez.	86.4x.2b↔	Radikale Exzision einer Hautläsion der unteren Extremität mit Transplantation oder Transposition von Haut
84.11↔	Zehenamputation	86.61.10↔	Kleinflächiges Vollhauttransplantat an die Hand
84.12↔	Amputation durch Fuss	86.61.20↔	Großflächiges Vollhauttransplantat an die Hand
84.13↔	Exartikulation im Sprunggelenk	86.61.99↔	Vollhauttransplantat an die Hand, sonstige
84.14↔	Transmalleoläre Amputation im Sprunggelenk	86.62.10↔	Kleinflächiges Spalthauttransplantat an die Hand
84.15↔	Sonstige Unterschenkel-Amputation	86.62.20↔	Großflächiges Spalthauttransplantat an die Hand
84.16↔	Knie-Exartikulation	86.62.99↔	Sonstiges Hauttransplantat an die Hand, sonstiges
84.17↔	Oberschenkel-Amputation	86.63.10↔	Kleinflächiges Vollhauttransplantat an den Kopf (außer Lippe und Mund)
84.18↔	Hüft-Exartikulation	86.63.11↔	Kleinflächiges Vollhauttransplantat an den Hals
84.19↔	Abdominopelvine Amputation	86.63.12↔	Kleinflächiges Vollhauttransplantat an Schulter und Oberarm
84.21↔	Daumen-Replantation	86.63.13↔	Kleinflächiges Vollhauttransplantat an den Unterarm
84.22↔	Finger-Replantation (ausser Daumen)	86.63.15↔	Kleinflächiges Vollhauttransplantat an Brustwand, Bauch und Rücken
84.23.00↔	Replantation von Vorderarm, Handgelenk oder Hand, n.n.bez.	86.63.16↔	Kleinflächiges Vollhauttransplantat an die Leisten- und Genitalregion
84.23.10↔	Replantation von Vorderarm	86.63.17↔	Kleinflächiges Vollhauttransplantat an das Gesäß
84.23.11↔	Replantation von Handgelenk oder Hand	86.63.18↔	Kleinflächiges Vollhauttransplantat an Oberschenkel und Unterschenkel
84.23.99↔	Replantation von Vorderarm, Handgelenk oder Hand, sonstige	86.63.19↔	Kleinflächiges Vollhauttransplantat an andere Lokalisation
84.24↔	Oberarm-Replantation	86.63.1a↔	Kleinflächiges Vollhauttransplantat an den Fuß
84.25↔	Zehen-Replantation		
84.26↔	Fuss-Replantation		
84.27.00↔	Replantation von Unterschenkel oder Sprunggelenk, n.n.bez.		
84.27.10↔	Replantation vom Unterschenkel im Kniebereich		
84.27.99↔	Replantation von Unterschenkel oder Sprunggelenk, sonstige		
84.28↔	Oberschenkel-Replantation		
84.29.10↔	Sonstige Replantation, Obere Extremität		
84.29.20↔	Sonstige Replantation, Untere Extremität		
84.3x.00↔	Revision eines Amputationsstumpfes, n.n.bez.		
84.3x.10↔	Revision eines Amputationsstumpfes, Schulter- und Oberarmregion		
84.3x.11↔	Revision eines Amputationsstumpfes, Unterarmregion		
84.3x.12↔	Revision eines Amputationsstumpfes, Handregion		
84.3x.13↔	Revision eines Amputationsstumpfes, Untere Extremität		
84.3x.19↔	Revision eines Amputationsstumpfes, Andere Lokalisation		

86.63.20↔	Großflächiges Vollhauttransplantat an den Kopf (außer Lippe und Mund)	86.69.10↔	Kleinflächige Spalthauttransplantation an den Kopf (außer Lippe und Mund)
86.63.21↔	Großflächiges Vollhauttransplantat an den Hals	86.69.11↔	Kleinflächige Spalthauttransplantation an den Hals
86.63.22↔	Großflächiges Vollhauttransplantat an Schulter und Oberarm	86.69.12↔	Kleinflächige Spalthauttransplantation an Schulter und Oberarm
86.63.23↔	Großflächiges Vollhauttransplantat an den Unterarm	86.69.13↔	Kleinflächige Spalthauttransplantation an den Unterarm
86.63.25↔	Großflächiges Vollhauttransplantat an Brustwand, Bauch und Rücken	86.69.14↔	Kleinflächige Spalthauttransplantation an die Hand
86.63.26↔	Großflächiges Vollhauttransplantat an die Leisten- und Genitalregion	86.69.15↔	Kleinflächige Spalthauttransplantation an Brustwand und Rücken
86.63.27↔	Großflächiges Vollhauttransplantat an das Gesicht	86.69.16↔	Kleinflächige Spalthauttransplantation an der Bauchregion
86.63.28↔	Großflächiges Vollhauttransplantat an Oberschenkel und Unterschenkel	86.69.17↔	Kleinflächige Spalthauttransplantation an die Leisten- und Genitalregion
86.63.29↔	Großflächiges Vollhauttransplantat an andere Lokalisation	86.69.18↔	Kleinflächige Spalthauttransplantation an Oberschenkel und Unterschenkel
86.63.2a↔	Großflächiges Vollhauttransplantat an den Fuß	86.69.19↔	Kleinflächige Spalthauttransplantation an andere Lokalisation
86.63.99↔	Vollhauttransplantat an andere Lokalisationen, sonstige	86.69.1a↔	Kleinflächige Spalthauttransplantation an den Fuß
86.65.10↔	Kleinflächige heterologe Hauttransplantation an den Kopf	86.69.20↔	Großflächige Spalthauttransplantation an den Kopf (außer Lippe und Mund)
86.65.11↔	Kleinflächige heterologe Hauttransplantation an den Hals	86.69.21↔	Großflächige Spalthauttransplantation an den Hals
86.65.12↔	Kleinflächige heterologe Hauttransplantation an Schulter und Oberarm	86.69.22↔	Großflächige Spalthauttransplantation an Schulter und Oberarm
86.65.13↔	Kleinflächige heterologe Hauttransplantation an den Unterarm	86.69.23↔	Großflächige Spalthauttransplantation an den Unterarm
86.65.14↔	Kleinflächige heterologe Hauttransplantation an die Hand	86.69.24↔	Großflächige Spalthauttransplantation an die Hand
86.65.15↔	Kleinflächige heterologe Hauttransplantation an Brustwand und Rücken	86.69.25↔	Großflächige Spalthauttransplantation an Brustwand und Rücken
86.65.16↔	Kleinflächige heterologe Hauttransplantation an die Bauchregion	86.69.26↔	Großflächige Spalthauttransplantation an die Bauchregion
86.65.17↔	Kleinflächige heterologe Hauttransplantation an die untere Extremität	86.69.27↔	Großflächige Spalthauttransplantation an die Leisten- und Genitalregion
86.65.19↔	Kleinflächige heterologe Hauttransplantation an andere Lokalisation	86.69.28↔	Großflächige Spalthauttransplantation an das Gesicht
86.65.20↔	Großflächige heterologe Hauttransplantation an den Kopf	86.69.29↔	Großflächige Spalthauttransplantation an andere Lokalisation
86.65.21↔	Großflächige heterologe Hauttransplantation an den Hals	86.69.2a↔	Großflächige Spalthauttransplantation an Oberschenkel und Unterschenkel
86.65.22↔	Großflächige heterologe Hauttransplantation an Schulter und Oberarm	86.69.2b↔	Großflächige Spalthauttransplantation an den Fuß
86.65.23↔	Großflächige heterologe Hauttransplantation an den Unterarm	86.71↔	Herauspräparieren und Vorbereiten von gestielten oder freien Lappen
86.65.24↔	Großflächige heterologe Hauttransplantation an die Hand	86.72↔	Verschiebung eines gestielten Lappens
86.65.25↔	Großflächige heterologe Hauttransplantation an Brustwand und Rücken	86.73.00↔	Anbringen von gestieltem oder freiem Lappen an die Hand, n.n.bez.
86.65.26↔	Großflächige heterologe Hauttransplantation an Bauchregion	86.73.11↔	Kleinflächige Verschiebe-Rotationsplastik an die Hand
86.65.27↔	Großflächige heterologe Hauttransplantation an die untere Extremität	86.73.12↔	Kleinflächige Transpositionsplastik an die Hand
86.65.29↔	Großflächige heterologe Hauttransplantation an andere Lokalisation	86.73.13↔	Kleinflächige Insellappenplastik an die Hand
86.65.30↔	Transplantation von Schweinehaut	86.73.20↔	Großflächige Dehnungsplastik an die Hand
86.65.40↔	Permanenter Hautersatz durch zweischichtiges Dermis-Epidermis-Ersatzmaterial	86.73.21↔	Großflächige Verschiebe-Rotationsplastik an die Hand
86.65.99↔	Heterologe Hauttransplantation, sonstige	86.73.22↔	Großflächige Transpositionsplastik an die Hand
86.66.10↔	Kleinflächige homologe Hauttransplantation an den Kopf	86.73.23↔	Großflächige Insellappenplastik an die Hand
86.66.11↔	Kleinflächige homologe Hauttransplantation an den Hals	86.73.24↔	Großflächige Z-Plastik an die Hand
86.66.12↔	Kleinflächige homologe Hauttransplantation an Schulter und Oberarm	86.73.29↔	Sonstige lokale Lappenplastik an die Hand
86.66.13↔	Kleinflächige homologe Hauttransplantation an den Unterarm	86.73.30↔	Anbringen von freiem Lappen mit mikrovasculärer Anastomosierung an die Hand
86.66.14↔	Kleinflächige homologe Hauttransplantation an die Hand	86.73.40↔	Anbringen von gestieltem regionalem oder gestieltem Fernlappen an die Hand
86.66.15↔	Kleinflächige homologe Hauttransplantation an Brustwand und Rücken	86.73.80↔	Kombinierte plastische Eingriffe an Haut und Unterhaut der Hand
86.66.16↔	Kleinflächige homologe Hauttransplantation an die Bauchregion	86.73.99↔	Anbringen von gestielten oder freien Lappen an die Hand, sonstige
86.66.17↔	Kleinflächige homologe Hauttransplantation an die untere Extremität	86.74.20↔	Kleinflächige Verschiebe-Rotationsplastik am Kopf (außer Lippe und Mund)
86.66.19↔	Kleinflächige homologe Hauttransplantation an andere Lokalisation	86.74.21↔	Kleinflächige Verschiebe-Rotationsplastik am Hals
86.66.20↔	Großflächige homologe Hauttransplantation an den Kopf	86.74.22↔	Kleinflächige Verschiebe-Rotationsplastik an Schulter und Oberarm
86.66.21↔	Großflächige homologe Hauttransplantation an den Hals	86.74.23↔	Kleinflächige Verschiebe-Rotationsplastik am Unterarm
86.66.22↔	Großflächige homologe Hauttransplantation an Schulter und Oberarm	86.74.25↔	Kleinflächige Verschiebe-Rotationsplastik an Brustwand und Rücken
86.66.23↔	Großflächige homologe Hauttransplantation an den Unterarm	86.74.26↔	Kleinflächige Verschiebe-Rotationsplastik an der Bauchregion
86.66.24↔	Großflächige homologe Hauttransplantation an die Hand	86.74.27↔	Kleinflächige Verschiebe-Rotationsplastik an der Leisten- und Genitalregion
86.66.25↔	Großflächige homologe Hauttransplantation an Brustwand und Rücken	86.74.28↔	Kleinflächige Verschiebe-Rotationsplastik am Gesicht
86.66.26↔	Großflächige homologe Hauttransplantation an die Bauchregion	86.74.29↔	Kleinflächige Verschiebe-Rotationsplastik, an andere Lokalisationen
86.66.27↔	Großflächige homologe Hauttransplantation an die untere Extremität	86.74.2a↔	Kleinflächige Verschiebe-Rotationsplastik an Oberschenkel und Unterschenkel
86.66.29↔	Großflächige homologe Hauttransplantation an andere Lokalisation	86.74.2b↔	Kleinflächige Verschiebe-Rotationsplastik am Fuß
86.66.99↔	Homologe Hauttransplantation, sonstige	86.74.30↔	Kleinflächige Transpositionsplastik am Kopf (außer Lippe und Mund)

86.74.31↔	Kleinflächige Transpositionsplastik am Hals	86.76.28↔	Großflächige Verschiebe-Rotationsplastik an Oberschenkel und Unterschenkel
86.74.32↔	Kleinflächige Transpositionsplastik an Schulter und Oberarm	86.76.29↔	Großflächige Verschiebe-Rotationsplastik an andere Lokalisation
86.74.33↔	Kleinflächige Transpositionsplastik am Unterarm	86.76.2a↔	Großflächige Verschiebe-Rotationsplastik am Fuß
86.74.34↔	Kleinflächige Transpositionsplastik an Brustwand und Rücken	86.76.30↔	Großflächige Transpositionsplastik am Kopf (außer Lippe und Mund)
86.74.35↔	Kleinflächige Transpositionsplastik an der Bauchregion	86.76.31↔	Großflächige Transpositionsplastik am Hals
86.74.36↔	Kleinflächige Transpositionsplastik an der Leisten- und Genitalregion	86.76.32↔	Großflächige Transpositionsplastik an Schulter und Oberarm
86.74.37↔	Kleinflächige Transpositionsplastik am Gesäß	86.76.33↔	Großflächige Transpositionsplastik am Unterarm
86.74.38↔	Kleinflächige Transpositionsplastik an Oberschenkel und Unterschenkel	86.76.34↔	Großflächige Transpositionsplastik an Brustwand und Rücken
86.74.39↔	Kleinflächige Transpositionsplastik, an andere Lokalisationen	86.76.35↔	Großflächige Transpositionsplastik an der Bauchregion
86.74.3a↔	Kleinflächige Transpositionsplastik am Fuß	86.76.36↔	Großflächige Transpositionsplastik an der Leisten- und Genitalregion
86.74.40↔	Kleinflächige Insellappenplastik am Kopf (außer Lippe und Mund)	86.76.37↔	Großflächige Transpositionsplastik am Gesäß
86.74.41↔	Kleinflächige Insellappenplastik am Hals	86.76.38↔	Großflächige Transpositionsplastik an Oberschenkel und Unterschenkel
86.74.42↔	Kleinflächige Insellappenplastik an Schulter und Oberarm	86.76.39↔	Großflächige Transpositionsplastik an andere Lokalisation
86.74.43↔	Kleinflächige Insellappenplastik am Unterarm	86.76.3a↔	Großflächige Transpositionsplastik am Fuß
86.74.44↔	Kleinflächige Insellappenplastik an Brustwand und Rücken	86.76.40↔	Großflächige Insellappenplastik am Kopf (außer Lippe und Mund)
86.74.45↔	Kleinflächige Insellappenplastik an der Bauchregion	86.76.41↔	Großflächige Insellappenplastik am Hals
86.74.46↔	Kleinflächige Insellappenplastik an der Leisten- und Genitalregion	86.76.42↔	Großflächige Insellappenplastik an Schulter und Oberarm
86.74.47↔	Kleinflächige Insellappenplastik am Gesäß	86.76.43↔	Großflächige Insellappenplastik am Unterarm
86.74.48↔	Kleinflächige Insellappenplastik an Oberschenkel und Unterschenkel	86.76.44↔	Großflächige Insellappenplastik an Brustwand und Rücken
86.74.49↔	Kleinflächige Insellappenplastik, an andere Lokalisationen	86.76.45↔	Großflächige Insellappenplastik an der Bauchregion
86.74.4a↔	Kleinflächige Insellappenplastik am Fuß	86.76.46↔	Großflächige Insellappenplastik an der Leisten- und Genitalregion
86.74.99↔	Anbringen von gestieltem oder freiem Lappen an andere Lokalisationen, sonstige	86.76.47↔	Großflächige Insellappenplastik am Gesäß
86.75.10↔	Revision von gestieltem oder freiem Lappen oder freiem Hauttransplantat des Kopfes	86.76.48↔	Großflächige Insellappenplastik an Oberschenkel und Unterschenkel
86.75.11↔	Revision von gestieltem oder freiem Lappen oder freiem Hauttransplantat des Halses	86.76.49↔	Großflächige Insellappenplastik, an andere Lokalisationen
86.75.12↔	Revision von gestieltem oder freiem Lappen oder freiem Hauttransplantat von Schulter und Oberarm	86.76.4a↔	Großflächige Insellappenplastik am Fuß
86.75.13↔	Revision von gestieltem oder freiem Lappen oder freiem Hauttransplantat des Unterarmes	86.76.50↔	Großflächige Z-Plastik am Kopf (außer Lippe und Mund)
86.75.14↔	Revision von gestieltem oder freiem Lappen oder freiem Hauttransplantat der Hand	86.76.51↔	Großflächige Z-Plastik am Hals
86.75.15↔	Revision von gestieltem oder freiem Lappen oder freiem Hauttransplantat der Brustwand und Rücken	86.76.52↔	Großflächige Z-Plastik an Schulter und Oberarm
86.75.16↔	Revision von gestieltem oder freiem Lappen oder freiem Hauttransplantat der Bauchregion	86.76.53↔	Großflächige Z-Plastik am Unterarm
86.75.17↔	Revision von gestieltem oder freiem Lappen oder freiem Hauttransplantat der unteren Extremität	86.76.54↔	Großflächige Z-Plastik an Brustwand und Rücken
86.75.19↔	Revision von gestieltem oder freiem Lappen oder freiem Hauttransplantat anderer Lokalisation	86.76.55↔	Großflächige Z-Plastik an der Bauchregion
86.75.99↔	Revision von gestieltem oder freiem Lappen, sonstige	86.76.56↔	Großflächige Z-Plastik an der Leisten- und Genitalregion
86.76.10↔	Großflächige Dehnungsplastik am Kopf (außer Lippe und Mund)	86.76.57↔	Großflächige Z-Plastik am Gesäß
86.76.11↔	Großflächige Dehnungsplastik am Hals	86.76.58↔	Großflächige Z-Plastik an Oberschenkel und Unterschenkel
86.76.12↔	Großflächige Dehnungsplastik an Schulter und Oberarm	86.76.59↔	Großflächige Z-Plastik an andere Lokalisationen
86.76.13↔	Großflächige Dehnungsplastik am Unterarm	86.76.5a↔	Großflächige Z-Plastik am Fuß
86.76.14↔	Großflächige Dehnungsplastik an Brustwand und Rücken	86.76.99↔	Anbringen von gestieltem oder freiem Lappen an andere Lokalisationen, großflächig, sonstige
86.76.15↔	Großflächige Dehnungsplastik an der Bauchregion	86.77.10↔	Sonstige lokale Lappenplastik am Kopf (außer Lippe und Mund)
86.76.16↔	Großflächige Dehnungsplastik an der Leisten- und Genitalregion	86.77.11↔	Sonstige lokale Lappenplastik am Hals
86.76.17↔	Großflächige Dehnungsplastik am Gesäß	86.77.12↔	Sonstige lokale Lappenplastik an Schulter und Oberarm
86.76.19↔	Großflächige Dehnungsplastik, an andere Lokalisationen	86.77.13↔	Sonstige lokale Lappenplastik am Unterarm
86.76.1a↔	Großflächige Dehnungsplastik an Oberschenkel und Unterschenkel	86.77.14↔	Sonstige lokale Lappenplastik an Brustwand und Rücken
86.76.1b↔	Großflächige Dehnungsplastik am Fuß	86.77.15↔	Sonstige lokale Lappenplastik an der Bauchregion
86.76.20↔	Großflächige Verschiebe-Rotationsplastik am Kopf (außer Lippe und Mund)	86.77.16↔	Sonstige lokale Lappenplastik an der Leisten- und Genitalregion
86.76.21↔	Großflächige Verschiebe-Rotationsplastik am Hals	86.77.17↔	Sonstige lokale Lappenplastik am Gesäß
86.76.22↔	Großflächige Verschiebe-Rotationsplastik an Schulter und Oberarm	86.77.18↔	Sonstige lokale Lappenplastik an Oberschenkel und Unterschenkel
86.76.23↔	Großflächige Verschiebe-Rotationsplastik am Unterarm	86.77.19↔	Sonstige lokale Lappenplastik, an andere Lokalisationen
86.76.24↔	Großflächige Verschiebe-Rotationsplastik an Brustwand und Rücken	86.77.1a↔	Sonstige lokale Lappenplastik am Fuß
86.76.25↔	Großflächige Verschiebe-Rotationsplastik an der Bauchregion	86.77.99↔	Anbringen von sonstiger lokaler Lappenplastik, sonstige
86.76.26↔	Großflächige Verschiebe-Rotationsplastik an der Leisten- und Genitalregion	86.78.10↔	Anbringen von freiem Lappen mit mikrovasculärer Anastomosierung am Kopf (außer Lippe und Mund)
86.76.27↔	Großflächige Verschiebe-Rotationsplastik am Gesäß	86.78.11↔	Anbringen von freiem Lappen mit mikrovasculärer Anastomosierung am Hals
		86.78.12↔	Anbringen von freiem Lappen mit mikrovasculärer Anastomosierung an Schulter und Oberarm
		86.78.13↔	Anbringen von freiem Lappen mit mikrovasculärer Anastomosierung am Unterarm
		86.78.14↔	Anbringen von freiem Lappen mit mikrovasculärer Anastomosierung an Brustwand und Rücken
		86.78.15↔	Anbringen von freiem Lappen mit mikrovasculärer Anastomosierung an Bauchregion

86.78.16↔	Anbringen von freiem Lappen mit mikrovaskulärer Anastomosierung an der Leisten- und Genitalregion	86.88.24↔	Kleinflächige temporäre Weichteildeckung durch Kombination mehrerer Verfahren an der Hand
86.78.17↔	Anbringen von freiem Lappen mit mikrovaskulärer Anastomosierung am Gesäß	86.88.25↔	Kleinflächige temporäre Weichteildeckung durch Kombination mehrerer Verfahren an Brustwand und Rücken
86.78.18↔	Anbringen von freiem Lappen mit mikrovaskulärer Anastomosierung an der unteren Extremität	86.88.26↔	Kleinflächige temporäre Weichteildeckung durch Kombination mehrerer Verfahren an der Bauchregion
86.78.19↔	Anbringen von freiem Lappen mit mikrovaskulärer Anastomosierung an andere Lokalisation	86.88.27↔	Kleinflächige temporäre Weichteildeckung durch Kombination mehrerer Verfahren an der unteren Extremität
86.78.20↔	Anbringen von gestieltem regionalem Lappen oder gestieltem Fernlappen am Kopf (außer Lippe und Mund)	86.88.29↔	Kleinflächige temporäre Weichteildeckung durch Kombination mehrerer Verfahren an anderer Lokalisation
86.78.21↔	Anbringen von gestieltem regionalem Lappen oder gestieltem Fernlappen am Hals	86.88.30↔	Großflächige Weichteildeckung durch kultivierte Keratinozyten an anderen Teilen des Kopfes
86.78.22↔	Anbringen von gestieltem regionalem Lappen oder gestieltem Fernlappen an Schulter und Oberarm	86.88.31↔	Großflächige Weichteildeckung durch kultivierte Keratinozyten am Hals
86.78.23↔	Anbringen von gestieltem regionalem Lappen oder gestieltem Fernlappen am Unterarm	86.88.32↔	Großflächige Weichteildeckung durch kultivierte Keratinozyten an Schulter und Oberarm
86.78.24↔	Anbringen von gestieltem regionalem Lappen oder gestieltem Fernlappen an Brustwand und Rücken	86.88.33↔	Großflächige Weichteildeckung durch kultivierte Keratinozyten am Unterarm
86.78.25↔	Anbringen von gestieltem regionalem Lappen oder gestieltem Fernlappen an die Bauchregion	86.88.34↔	Großflächige Weichteildeckung durch kultivierte Keratinozyten an der Hand
86.78.26↔	Anbringen von gestieltem regionalem Lappen oder gestieltem Fernlappen an der Leisten- und Genitalregion	86.88.35↔	Großflächige Weichteildeckung durch kultivierte Keratinozyten an Brustwand und Rücken
86.78.27↔	Anbringen von gestieltem regionalem Lappen oder gestieltem Fernlappen am Gesäß	86.88.36↔	Großflächige Weichteildeckung durch kultivierte Keratinozyten an der Bauchregion
86.78.28↔	Anbringen von gestieltem regionalem Lappen oder gestieltem Fernlappen an der unteren Extremität	86.88.37↔	Großflächige Weichteildeckung durch kultivierte Keratinozyten an der unteren Extremität
86.78.29↔	Anbringen von gestieltem regionalem Lappen oder gestieltem Fernlappen an andere Lokalisation	86.88.39↔	Großflächige Weichteildeckung durch kultivierte Keratinozyten an anderer Lokalisation
86.78.40↔	Anbringen von sonstigem gestielten oder freien Lappen am Kopf (außer Lippe und Mund)	86.88.40↔	Großflächige temporäre Weichteildeckung durch Kombination mehrerer Verfahren an anderen Teilen des Kopfes
86.78.41↔	Anbringen von sonstigem gestielten oder freien Lappen am Hals	86.88.41↔	Großflächige temporäre Weichteildeckung durch Kombination mehrerer Verfahren am Hals
86.78.42↔	Anbringen von sonstigem gestielten oder freien Lappen an Schulter und Oberarm	86.88.42↔	Großflächige temporäre Weichteildeckung durch Kombination mehrerer Verfahren an Schulter und Oberarm
86.78.43↔	Anbringen von sonstigem gestielten oder freien Lappen am Unterarm	86.88.43↔	Großflächige temporäre Weichteildeckung durch Kombination mehrerer Verfahren am Unterarm
86.78.44↔	Anbringen von sonstigem gestielten oder freien Lappen an Brustwand und Rücken	86.88.44↔	Großflächige temporäre Weichteildeckung durch Kombination mehrerer Verfahren an der Hand
86.78.45↔	Anbringen von sonstigem gestielten oder freien Lappen an die Bauchregion	86.88.45↔	Großflächige temporäre Weichteildeckung durch Kombination mehrerer Verfahren an Brustwand und Rücken
86.78.46↔	Anbringen von sonstigem gestielten oder freien Lappen an der Leisten- und Genitalregion	86.88.46↔	Großflächige temporäre Weichteildeckung durch Kombination mehrerer Verfahren an der Bauchregion
86.78.47↔	Anbringen von sonstigem gestielten oder freien Lappen am Gesäß	86.88.47↔	Großflächige temporäre Weichteildeckung durch Kombination mehrerer Verfahren an der unteren Extremität
86.78.48↔	Anbringen von sonstigem gestielten oder freien Lappen an der unteren Extremität	86.88.49↔	Großflächige temporäre Weichteildeckung durch Kombination mehrerer Verfahren an anderer Lokalisation
86.78.49↔	Anbringen von sonstigem gestielten oder freien Lappen an andere Lokalisation	86.88.90↔	Sonstige temporäre Weichteildeckung am Kopf
86.88.10↔	Kleinflächige Weichteildeckung durch kultivierte Keratinozyten am Kopf	86.88.91↔	Sonstige temporäre Weichteildeckung am Hals
86.88.11↔	Kleinflächige Weichteildeckung durch kultivierte Keratinozyten am Hals	86.88.92↔	Sonstige temporäre Weichteildeckung an Schulter und Oberarm
86.88.12↔	Kleinflächige Weichteildeckung durch kultivierte Keratinozyten an Schulter und Oberarm	86.88.93↔	Sonstige temporäre Weichteildeckung am Unterarm
86.88.13↔	Kleinflächige Weichteildeckung durch kultivierte Keratinozyten am Unterarm	86.88.94↔	Sonstige temporäre Weichteildeckung an der Hand
86.88.14↔	Kleinflächige Weichteildeckung durch kultivierte Keratinozyten an der Hand	86.88.95↔	Sonstige temporäre Weichteildeckung an Brustwand und Rücken
86.88.15↔	Kleinflächige Weichteildeckung durch kultivierte Keratinozyten an Brustwand und Rücken	86.88.96↔	Sonstige temporäre Weichteildeckung an der Bauchregion
86.88.16↔	Kleinflächige Weichteildeckung durch kultivierte Keratinozyten an der Bauchregion	86.88.97↔	Sonstige temporäre Weichteildeckung an der unteren Extremität
86.88.17↔	Kleinflächige Weichteildeckung durch kultivierte Keratinozyten an der unteren Extremität	86.88.99↔	Sonstige temporäre Weichteildeckung, sonstige
86.88.19↔	Kleinflächige Weichteildeckung durch kultivierte Keratinozyten an anderer Lokalisation	86.89.10↔	Lappenstieldurchtrennung nach Hautplastik am Kopf
86.88.20↔	Kleinflächige temporäre Weichteildeckung durch Kombination mehrerer Verfahren am Kopf	86.89.11↔	Lappenstieldurchtrennung nach Hautplastik am Hals
86.88.21↔	Kleinflächige temporäre Weichteildeckung durch Kombination mehrerer Verfahren am Hals	86.89.12↔	Lappenstieldurchtrennung nach Hautplastik an Schulter und Axilla
86.88.22↔	Kleinflächige temporäre Weichteildeckung durch Kombination mehrerer Verfahren an Schulter und Oberarm	86.89.13↔	Lappenstieldurchtrennung nach Hautplastik an Oberarm und Ellenbogen
86.88.23↔	Kleinflächige temporäre Weichteildeckung durch Kombination mehrerer Verfahren am Unterarm	86.89.14↔	Lappenstieldurchtrennung nach Hautplastik am Unterarm
		86.89.15↔	Lappenstieldurchtrennung nach Hautplastik an der Hand
		86.89.16↔	Lappenstieldurchtrennung nach Hautplastik an Brustwand, Bauch und Rücken
		86.89.17↔	Lappenstieldurchtrennung nach Hautplastik an der Leisten- und Genitalregion
		86.89.18↔	Lappenstieldurchtrennung nach Hautplastik am Gesäß
		86.89.19↔	Lappenstieldurchtrennung nach Hautplastik an anderer Lokalisation

86.89.1a↔	Lappenstieldurchtrennung nach Hautplastik an Oberschenkel und Knie	86.89.87↔	Revision einer Hautplastik an der Leisten- und Genitalregion und am Gesäß
86.89.1b↔	Lappenstieldurchtrennung nach Hautplastik an Unterschenkel und Fuß	86.89.88↔	Revision einer Hautplastik an der unteren Extremität
86.89.80↔	Revision einer Hautplastik am Kopf	86.89.89↔	Revision einer Hautplastik an anderer Lokalisation
86.89.84↔	Revision einer Hautplastik am Unterarm	86.91↔	Exzision von Haut zur Transplantation
86.89.85↔	Revision einer Hautplastik an der Hand		

Prozedur F13-7

86.59.20‡↔	Sekundärnaht von Haut und Subkutangewebe anderer Lokalisation
------------	---

Prozedur F13-8

38.14.00↔	Endarterektomie der Aorta, n.n.bez.	38.45.20↔	Resektion sonstiger thorakaler Arterien mit Ersatz, n.n.bez.
38.14.10↔	Endarterektomie von Aorta ascendens und Aortenbogen	38.45.21↔	Resektion der A. pulmonalis mit Ersatz
38.14.20↔	Endarterektomie der Aorta descendens	38.45.22↔	Resektion des Truncus brachiocephalicus mit Ersatz
38.14.30↔	Endarterektomie der Aorta abdominalis	38.45.29↔	Resektion sonstiger thorakaler Arterien mit Ersatz
38.14.99↔	Endarterektomie der Aorta, sonstige	38.45.30↔	Resektion thorakaler Venen mit Ersatz, n.n.bez.
38.16.00↔	Endarterektomie von abdominalen Arterien, n.n.bez.	38.45.31↔	Resektion der V. cava superior mit Ersatz
38.16.10↔	Endarterektomie von viszerale Arterien, n.n.bez.	38.45.38↔	Resektion sonstiger tiefer thorakaler Venen mit Ersatz
38.16.11↔	Endarterektomie des Truncus coeliacus	38.45.39↔	Resektion thorakaler Venen mit Ersatz, sonstige
38.16.12↔	Endarterektomie der A. gastrica	38.45.99↔	Resektion von thorakalen Blutgefässen mit Ersatz, sonstige
38.16.13↔	Endarterektomie der A. hepatica	38.46↔	Resektion von abdominalen Arterien mit Ersatz
38.16.14↔	Endarterektomie der A. lienalis	38.47.00↔	Resektion von abdominalen Venen mit Ersatz, n.n.bez.
38.16.15↔	Endarterektomie der A. renalis	38.47.10↔	Resektion von tiefen abdominalen Venen mit Ersatz, n.n.bez.
38.16.16↔	Endarterektomie der A. mesenterialis	38.47.11↔	Resektion der V. cava inferior mit Ersatz
38.16.17↔	Endarterektomie der A. lumbalis	38.47.12↔	Resektion der V. iliaca mit Ersatz
38.16.18↔	Endarterektomie der A. iliaca	38.47.19↔	Resektion von tiefen abdominalen Venen mit Ersatz, sonstige
38.16.19↔	Endarterektomie von viszerale Arterien, sonstige	38.47.99↔	Resektion von abdominalen Venen mit Ersatz, sonstige
38.16.99↔	Endarterektomie von abdominalen Arterien, sonstige	38.48.00↔	Resektion von Arterien der unteren Extremität mit Ersatz, n.n.bez.
38.34.00↔	Resektion der Aorta mit Anastomose, n.n.bez.	38.48.10↔	Resektion der A. femoralis mit Ersatz (communis) (superficialis)
38.34.10↔	Resektion der Aorta ascendens und des Aortenbogens mit Anastomose	38.48.11↔	Resektion der A. profunda femoris mit Ersatz
38.34.20↔	Resektion der Aorta descendens mit Anastomose	38.48.12↔	Resektion der A. poplitea mit Ersatz
38.34.30↔	Resektion der Aorta abdominalis mit Anastomose	38.48.13↔	Resektion von Arterien des Unterschenkels mit Ersatz
38.34.99↔	Resektion der Aorta mit Anastomose, sonstige	38.48.99↔	Resektion von Arterien der unteren Extremität mit Ersatz, sonstige
38.36.00↔	Resektion von abdominalen Arterien mit Anastomose, n.n.bez.	39.22.00↔	Bypass zwischen Aorta, A. subclavia und A. carotis, n.n.bez.
38.36.10↔	Resektion von viszerale Arterien mit Anastomose, n.n.bez.	39.22.10↔	Bypass an der A. carotis, n.n.bez.
38.36.11↔	Resektion des Truncus coeliacus mit Anastomose	39.22.11↔	Bypass zwischen A. carotis und A. carotis
38.36.12↔	Resektion der A. gastrica mit Anastomose	39.22.12↔	Bypass zwischen A. carotis und A. vertebralis
38.36.13↔	Resektion der A. hepatica mit Anastomose	39.22.13↔	Bypass zwischen A. carotis und A. subclavia
38.36.14↔	Resektion der A. lienalis mit Anastomose	39.22.14↔	Bypass zwischen A. carotis und Aorta
38.36.15↔	Resektion der A. renalis mit Anastomose	39.22.19↔	Bypass an der A. carotis, sonstige
38.36.16↔	Resektion der A. mesenterialis mit Anastomose	39.22.20↔	Bypass an der A. subclavia, n.n.bez.
38.36.17↔	Resektion der A. iliaca mit Anastomose	39.22.21↔	Bypass zwischen A. subclavia und Aorta
38.36.19↔	Resektion von viszerale Arterien mit Anastomose, sonstige	39.22.29↔	Bypass an der A. subclavia, sonstige
38.36.99↔	Resektion von abdominalen Arterien mit Anastomose, sonstige	39.22.99↔	Bypass zwischen Aorta, A. subclavia und A. carotis, sonstige
38.37.00↔	Resektion von abdominalen Venen mit Anastomose, n.n.bez.	39.23↔	Sonstiger intrathorakaler, vaskulärer Shunt oder Bypass
38.37.10↔	Resektion von tiefen abdominalen Venen mit Anastomose, n.n.bez.	39.24↔	Aorto-renaler Bypass
38.37.11↔	Resektion der V. cava inferior mit Anastomose	39.26.00↔	Sonstiger intra-abdominaler Gefäss-Shunt oder -Bypass, n.n.bez.
38.37.12↔	Resektion der V.iliaca mit Anastomose	39.26.10↔	Sonstiger intra-abdominaler Gefäss-Shunt oder -Bypass, Viszeralarterien
38.37.19↔	Resektion von tiefen abdominalen Venen mit Anastomose, sonstige	39.26.11↔	Sonstiger intra-abdominaler Gefäss-Shunt oder -Bypass, Aorta
38.37.99↔	Resektion von abdominalen Venen mit Anastomose, sonstige	39.26.12↔	Sonstiger intra-abdominaler Gefäss-Shunt oder -Bypass, A. renalis
38.44.00↔	Resektion der Aorta abdominalis mit Ersatz, n.n.bez.	39.26.19↔	Sonstiger intra-abdominaler Gefäss-Shunt oder -Bypass, sonstige Viszeralarterien
38.44.10↔	Resektion der Aorta abdominalis, suprarenal mit Ersatz	39.26.99↔	Sonstiger intra-abdominaler Gefäss-Shunt oder -Bypass, sonstige
38.44.11↔	Resektion der Aorta abdominalis, infrarenal mit Ersatz	39.27.00↔	Arteriovenöser Shunt für Hämodialyse, n.n.bez.
38.44.12↔	Resektion der Aorta abdominalis, juxtarenal mit Ersatz	39.27.10↔	AV-Fistel für Hämodialyse
38.44.99↔	Resektion der Aorta abdominalis mit Ersatz, sonstige	39.27.11↔	AV-Fistel mit allogenem oder alloplastischem Material für Hämodialyse
38.45.00↔	Resektion von thorakalen Blutgefässen mit Ersatz, n.n.bez.	39.27.99↔	Arteriovenöser Shunt für Hämodialyse, sonstige
38.45.10↔	Resektion der thorakalen Aorta mit Ersatz, n.n.bez.	39.29.00↔	Sonstiger (peripherer) Gefäss-Shunt oder -Bypass, n.n.bez.
38.45.11↔	Resektion der Aorta ascendens oder des Aortenbogens mit Ersatz	39.29.10↔	Gefäss-Shunt oder Bypass an Arterien der unteren Extremität, n.n.bez.
38.45.12↔	Resektion der Aorta thoracica mit Ersatz		
38.45.13↔	Resektion der Aorta thoracoabdominalis mit Ersatz		
38.45.14↔	Resektion der thorakalen Aorta und Ersatz mit Hybridprothese		
38.45.19↔	Resektion der thorakalen Aorta mit Ersatz, sonstige		

39.29.11↔	Femorofemorale Gefäß-Shunt oder -Bypass	39.29.80↔	Temporärer intraoperativer Shunt, n.n.bez.
39.29.12↔	Femoropoplitealer Gefäß-Shunt oder -Bypass	39.29.81↔	Temporärer intraoperativer Shunt, arterioarteriell
39.29.13↔	Femorocruraler Gefäß-Shunt oder -Bypass	39.29.82↔	Temporärer intraoperativer Shunt, arteriovenös
39.29.14↔	Femoropedaler Gefäß-Shunt oder -Bypass	39.29.89↔	Temporärer intraoperativer Shunt, sonstige
39.29.15↔	Popliteocruraler und popliteopedaler Gefäß-Shunt oder -Bypass	39.29.99↔	Sonstiger (peripherer) Gefäß-Shunt oder -Bypass, sonstige
39.29.16↔	Gefäß-Shunt oder Bypass an Arterien des Unterschenkels und des Fußes	39.73.00↔	Endovaskuläre Implantation eines Grafts an der thorakalen Aorta, n.n.bez.
39.29.19↔	Gefäß-Shunt oder Bypass an Arterien der unteren Extremität, sonstige	39.73.10↔	Endovaskuläre Implantation eines Grafts in die Aorta thoracica, ohne Fenestrierung oder Seitenarm
39.29.20↔	Gefäß-Shunt oder Bypass an Arterien der oberen Extremität	39.73.11↔	Endovaskuläre Implantation eines Grafts in die Aorta thoracica, mit Fenestrierung oder Seitenarm
39.29.30↔	Sonstiger (peripherer) Gefäß-Shunt oder -Bypass, extraanatomisch, n.n.bez.	39.73.20↔	Endovaskuläre Implantation eines Grafts in die Aorta thoracoabdominalis
39.29.31↔	Subclaviafemorale Gefäß-Shunt oder Bypass	39.73.99↔	Endovaskuläre Implantation eines Grafts an der thorakalen Aorta, sonstige
39.29.32↔	Axillofemorale Gefäß-Shunt oder Bypass	39.99.21↔	Operationen bei kongenitaler Anomalie des Aortenisthmus (Stenose) oder bei unterbrochenem Aortenbogen
39.29.33↔	Femorofemorale Cross-over-Bypass		
39.29.39↔	Sonstiger (peripherer) Gefäß-Shunt oder -Bypass, extraanatomisch, sonstige		
39.29.40↔	Gefäß-Shunt oder -Bypass an Venen		

ADRG F14**Komplexe oder mehrfache Gefäßeingriffe ausser grosse rekonstruktive Eingriffe mit komplizierenden Prozeduren oder Revision oder komplexer Diagnose oder Alter < 3 Jahre**

(Jede Prozedur in Tabelle F14-2 außer F14-3 oder mindestens zwei Prozeduren in Tabelle F14-4 oder Beidseitige Prozedur in Tabelle F14-5) und (Komplizierende Prozeduren oder Prozedur in Tabelle F14-6 oder Alter < 3 Jahre oder Hauptdiagnose in Tabelle F14-1) oder jede Prozedur in Tabelle F14-2 außer F14-3 und Prozedur in Tabelle F14-7

DRG F14A**Komplexe oder mehrfache Gefäßeingriffe ausser grosse rekonstruktive Eingriffe mit komplizierenden Prozeduren oder Revision oder komplexer Diagnose oder Alter < 3 Jahre, mit äusserst schweren CC**

PCCL > 3

DRG F14B**Komplexe oder mehrfache Gefäßeingriffe ausser grosse rekonstruktive Eingriffe mit komplizierenden Prozeduren oder Revision oder komplexer Diagnose oder Alter < 3 Jahre****Hauptdiagnose F14-1**

170.23	Atheroskl ExtremitätArt: Becken-Bein-Typ, mit Ulzeration	170.24	Atheroskl ExtremitätArt: Becken-Bein-Typ, mit Gangrän
--------	--	--------	---

Prozedur F14-2

00.55.00↔	Einsetzen von peripheren Gefäßsstent(s) mit Medikamenten-Freisetzung, n.n.bez.	03.99.10↔	Operation an intraspinalen Blutgefässen (z.B. Ligatur, Destruktion, Resektion)
00.55.11↔	Einsetzen von peripheren Gefäßsstent(s) mit Medikamenten-Freisetzung, drug eluting überlange Stents (>10 cm)	03.99.19↔	Sonstige Operationen an intraspinalen Blutgefässen
00.55.99↔	Einsetzen von peripheren Gefäßsstent(s) mit Medikamenten-Freisetzung, sonstige	03.99.20↔	Operation am spinalen Liquorsystem, Anlegen eines subkutanen Reservoirs am spinalen Liquorsystem
00.63↔	Perkutanes Einsetzen von Stent(s) an A. carotis	03.99.21↔	Operation am spinalen Liquorsystem, Revision eines subkutanen Reservoirs, eines Katheters oder einer Medikamentenpumpe zur intrathekalen und epiduralen Infusion
00.64↔	Perkutanes Einsetzen von Stent(s) an sonstigen präzerebralen (extrakraniellen) Arterien	03.99.22↔	Operation am spinalen Liquorsystem, Entfernung eines subkutanen Reservoirs am spinalen Liquorsystem
00.65.00↔	Perkutanes Einsetzen von sonstigem(n) intrakraniellen vaskulären Stent(s), n.n.bez.	03.99.29↔	Sonstige Operationen am spinalen Liquorsystem
00.65.11↔	Perkutanes transluminale Einsetzen von intrakraniellen vaskulären Mikrostents	03.99.30↔	Revision (ohne Ersetzen) der Elektrode(n) eines epiduralen Neurostimulators, Stabelektrode, Einzelelektrodensystem
00.65.99↔	Perkutanes Einsetzen von sonstigem(n) intrakraniellen vaskulären Stent(s), sonstige	03.99.31↔	Revision (ohne Ersetzen) der Elektrode(n) eines epiduralen Neurostimulators, Stabelektrode, Mehrelektrodensystem
00.67.00↔	Perkutanes Einsetzen von zentralen Gefäßsstent(s), n.n.bez.	03.99.32↔	Revision (ohne Ersetzen) der Elektrode(n) eines epiduralen Neurostimulators, Plattenelektrode, Einzelelektrodensystem
00.67.10↔	Perkutanes Einsetzen von Gefäßsstent(s) in die V. cava	03.99.33↔	Revision (ohne Ersetzen) der Elektrode(n) eines epiduralen Neurostimulators, Plattenelektrode, Mehrelektrodensystem
00.67.20↔	Perkutanes Einsetzen von Gefäßsstent(s) in die V. porta	03.99.40↔	Revision (ohne Ersetzen) eines Katheters zur intrathekalen und epiduralen Infusion
00.67.99↔	Perkutanes Einsetzen von zentralen Gefäßsstent(s), sonstige	03.99.99↔	Sonstige Operation an Rückenmark und Strukturen des Spinalkanals, sonstige
01.14.00↔	Offene Biopsie am Gehirn, n.n.bez.	31.79.00↔	Sonstige plastische Rekonstruktion an der Trachea, n.n.bez.
01.14.10↔	Stereotaktische offene Biopsie am Gehirn	31.79.11↔	Plastische Rekonstruktion (Tracheatransplantation)
01.14.99↔	Offene Biopsie am Gehirn, sonstige		
01.21↔	Inzision und Drainage an den kranialen Sinus		
02.13↔	Ligatur eines Gefässes der Hirnhäute		

31.79.12↔	Tracheopexie	38.33.22↔	Resektion von sonstigen tiefen Venen der oberen Extremität mit Anastomose
31.79.13↔	End-zu-End-Anastomose der Trachea (bei Ruptur)	38.33.23↔	Resektion von oberflächlichen Venen der oberen Extremität mit Anastomose
31.79.14↔	Cricotracheale Resektion	38.33.99↔	Resektion von Gefässen der oberen Extremität (mit Anastomose), sonstige
31.79.15↔	Sonstige (plastische) Rekonstruktion an der Trachea bei Trachealstenose	38.42↔	Resektion von anderen Blutgefässen an Kopf und Hals mit Ersatz
31.79.99↔	Sonstige plastische Rekonstruktion an der Trachea, sonstige	38.43.00↔	Resektion von Blutgefässen der oberen Extremität mit Ersatz, n.n.bez.
38.01↔	Inzision von intrakraniellen Gefässen	38.43.10↔	Resektion von Arterien der oberen Extremität mit Ersatz
38.06.00↔	Inzision von abdominalen Arterien, n.n.bez.	38.43.11↔	Resektion der A. axillaris mit Ersatz
38.06.10↔	Inzision von viszeralen Arterien, n.n.bez.	38.43.20↔	Resektion von Venen der oberen Extremität mit Ersatz, n.n.bez.
38.06.11↔	Inzision des Truncus coeliacus	38.43.21↔	Resektion der V. axillaris mit Ersatz
38.06.12↔	Inzision der A. gastrica	38.43.28↔	Resektion von sonstigen tiefen Venen der oberen Extremität mit Ersatz
38.06.13↔	Inzision der A. hepatica	38.43.29↔	Resektion von Venen der oberen Extremität mit Ersatz, sonstige
38.06.14↔	Inzision der A. lienalis	38.43.99↔	Resektion von Blutgefässen der oberen Extremität mit Ersatz, sonstige
38.06.15↔	Inzision der A. renalis	38.61↔	Sonstige Exzision von intrakraniellen Gefässen
38.06.16↔	Inzision der A. mesenterialis	38.62↔	Sonstige Exzision von Gefässen an Kopf und Hals
38.06.17↔	Inzision der A. lumbalis	38.63.00↔	Sonstige Exzision von Gefässen der oberen Extremität, n.n.bez.
38.06.18↔	Inzision der A. iliaca	38.63.10↔	Sonstige Exzision von Arterien der oberen Extremität, n.n.bez.
38.06.19↔	Inzision von viszeralen Arterien, sonstige	38.63.11↔	Sonstige Exzision von Arterien der Hand
38.06.99↔	Inzision von abdominalen Arterien, sonstige	38.63.19↔	Sonstige Exzision von Arterien der oberen Extremität, sonstige
38.07.00↔	Inzision von abdominalen Venen, n.n.bez.	38.63.20↔	Sonstige Exzision von Venen der oberen Extremität, n.n.bez.
38.07.10↔	Inzision von tiefen abdominalen Venen, n.n.bez.	38.63.21↔	Sonstige Exzision von tiefen Venen der oberen Extremität
38.07.11↔	Inzision der V. cava inferior	38.63.29↔	Sonstige Exzision von Venen der oberen Extremität, sonstige
38.07.12↔	Inzision der V. iliaca	38.63.99↔	Sonstige Exzision von Gefässen der oberen Extremität, sonstige
38.07.19↔	Inzision von tiefen abdominalen Venen, sonstige	38.64.00↔	Sonstige Exzision der Aorta, n.n.bez.
38.07.99↔	Inzision von abdominalen Venen, sonstige	38.64.10↔	Sonstige Exzision der thorakalen Aorta
38.10↔	Endarterektomie, Lokalisation n.n.bez.	38.64.20↔	Sonstige Exzision der Aorta abdominalis
38.11↔	Endarterektomie von intrakraniellen Gefässen	38.64.99↔	Sonstige Exzision der Aorta, sonstige
38.12↔	Endarterektomie von anderen Gefässen an Kopf und Hals	38.65.00↔	Sonstige Exzision von thorakalen Gefässen, n.n.bez.
38.13↔	Endarterektomie von Gefässen der oberen Extremität	38.65.10↔	Sonstige Exzision von thorakalen Arterien
38.16.00↔	Endarterektomie von abdominalen Arterien, n.n.bez.	38.65.20↔	Sonstige Exzision von thorakalen Venen, n.n.bez.
38.16.10↔	Endarterektomie von viszeralen Arterien, n.n.bez.	38.65.21↔	Sonstige Exzision der V. cava superior
38.16.11↔	Endarterektomie des Truncus coeliacus	38.65.22↔	Sonstige Exzision von sonstigen tiefen thorakalen Venen
38.16.12↔	Endarterektomie der A. gastrica	38.65.29↔	Sonstige Exzision von thorakalen Venen, sonstige
38.16.13↔	Endarterektomie der A. hepatica	38.65.99↔	Sonstige Exzision von thorakalen Gefässen, sonstige
38.16.14↔	Endarterektomie der A. lienalis	38.66.00↔	Sonstige Exzision von abdominalen Arterien, n.n.bez.
38.16.15↔	Endarterektomie der A. renalis	38.66.10↔	Sonstige Exzision von viszeralen Arterien, n.n.bez.
38.16.16↔	Endarterektomie der A. mesenterialis	38.66.11↔	Sonstige Exzision des Truncus coeliacus
38.16.17↔	Endarterektomie der A. lumbalis	38.66.12↔	Sonstige Exzision der A. gastrica
38.16.18↔	Endarterektomie der A. iliaca	38.66.13↔	Sonstige Exzision der A. hepatica
38.16.19↔	Endarterektomie von viszeralen Arterien, sonstige	38.66.14↔	Sonstige Exzision der A. lienalis
38.16.99↔	Endarterektomie von abdominalen Arterien, sonstige	38.66.15↔	Sonstige Exzision der A. renalis
38.18.00↔	Endarterektomie von Gefässen der unteren Extremität, n.n.bez.	38.66.16↔	Sonstige Exzision der A. mesenterialis
38.18.10↔	Endarterektomie der A. femoralis (communis) (superficialis)	38.66.17↔	Sonstige Exzision der A. lumbalis
38.18.11↔	Endarterektomie der A. profunda femoris	38.66.18↔	Sonstige Exzision der A. iliaca
38.18.12↔	Endarterektomie der A. poplitea	38.66.19↔	Sonstige Exzision viszeraler Arterien, sonstige
38.18.99↔	Endarterektomie von Gefässen der unteren Extremität, sonstige	38.66.99↔	Sonstige Exzision abdominaler Arterien, sonstige
38.21↔	Biopsie eines Blutgefässes	38.67.00↔	Sonstige Exzision von abdominalen Venen, n.n.bez.
38.32.00↔	Resektion von anderen Gefässen am Kopf und Hals mit Anastomose, n.n.bez.	38.67.10↔	Sonstige Exzision von tiefen abdominalen Venen, n.n.bez.
38.32.10↔	Resektion von extrakraniellen Arterien an Kopf und Hals mit Anastomose	38.67.11↔	Sonstige Exzision der V. cava inferior
38.32.20↔	Resektion von extrakraniellen Venen an Kopf und Hals mit Anastomose, n.n.bez.	38.67.12↔	Sonstige Exzision der V. iliaca
38.32.21↔	Resektion der V. jugularis mit Anastomose	38.67.19↔	Sonstige Exzision von tiefen abdominalen Venen, sonstige
38.32.22↔	Resektion von oberflächlichen extrakraniellen Venen an Kopf und Hals mit Anastomose	38.67.99↔	Sonstige Exzision von abdominalen Venen, sonstige
38.32.99↔	Resektion von anderen Gefässen an Kopf und Hals mit Anastomose, sonstige	38.68.00↔	Sonstige Exzision von Arterien der unteren Extremität, n.n.bez.
38.33.00↔	Resektion von Gefässen der oberen Extremität (mit Anastomose), n.n.bez.	38.68.10↔	Sonstige Exzision von Arterien des Oberschenkels
38.33.10↔	Resektion von Arterien der oberen Extremität mit Anastomose, n.n.bez.	38.68.20↔	Sonstige Exzision von Arterien des Unterschenkels und des Fußes
38.33.11↔	Resektion von Arterien des Oberarmes mit Anastomose	38.68.99↔	Sonstige Exzision von Arterien der unteren Extremität, sonstige
38.33.12↔	Resektion der A. ulnaris mit Anastomose	38.7x.10↔	Unterbrechung des V. cava chirurgisch, n.n.bez.
38.33.13↔	Resektion von sonstigen Arterien des Unterarmes mit Anastomose	38.7x.11↔	Einsetzen eines Antiembolie-Schirmes in die V. cava, chirurgisch
38.33.14↔	Resektion von Arterien der Hand mit Anastomose	38.7x.12↔	Entfernung eines Antiembolie-Schirmes in die V. cava, chirurgisch
38.33.20↔	Resektion von Venen der oberen Extremität mit Anastomose, n.n.bez.	38.7x.13↔	Ligatur oder Plicatue der V. cava, chirurgische
38.33.21↔	Resektion der V. axillaris mit Anastomose	38.7x.19↔	Chirurgische Unterbrechung des V. cava, chirurgisch, sonstige
		38.81↔	Sonstiger chirurgischer Verschluss von intrakraniellen Gefässen

38.82.00↔	Sonstiger chirurgischer Verschluss von Gefässen am Kopf und Hals, n.n.bez.	39.0x.10↔	Anastomose zwischen A. subclavia und A. pulmonalis (Blalock-Taussig)
38.82.10↔	Sonstiger chirurgischer Verschluss von extrakraniellen Arterien an Kopf und Hals	39.0x.11↔	Anastomose zwischen Aorta und A. pulmonalis dextra (Waterston-Cooley)
38.82.20↔	Sonstiger chirurgischer Verschluss von extrakraniellen Venen an Kopf und Hals, n.n.bez.	39.0x.12↔	Anastomose zwischen Aorta descendens und A. pulmonalis sinistra (Potts-Smith)
38.82.21↔	Sonstiger chirurgischer Verschluss der V. jugularis	39.0x.13↔	Anastomose zwischen A. pulmonalis sinistra und A. pulmonalis dextra
38.82.22↔	Sonstiger chirurgischer Verschluss von sonstigen tiefen extrakraniellen Venen an Kopf und Hals	39.0x.20↔	Prothesenshunt zwischen A. pulmonalis und Aorta, zentral
38.82.29↔	Sonstiger chirurgischer Verschluss von extrakraniellen Venen an Kopf und Hals, sonstige	39.0x.21↔	Prothesenshunt zwischen A. pulmonalis und Aorta, peripher
38.82.99↔	Sonstiger chirurgischer Verschluss von Gefässen am Kopf und Hals, sonstige	39.0x.23↔	Pulmonalararterielles Banding
38.83.11↔	Sonstiger chirurgischer Verschluss von Arterien der Hand	39.0x.24↔	Shunt einer systemischen zur Pulmonalarterie, Damus-Kay-Stansel-Operation
38.83.19↔	Sonstiger chirurgischer Verschluss von sonstigen Arterien der oberen Extremität	39.0x.99↔	Shunt einer systemischen zur Pulmonalarterie, sonstige
38.83.21↔	Sonstiger chirurgischer Verschluss von tiefen Venen der oberen Extremität	39.1↔	Intra-abdominaler venöser Shunt
38.84.00↔	Sonstiger chirurgischer Verschluss der Aorta, n.n.bez.	39.27.00↔	Arteriovenöser Shunt für Hämodialyse, n.n.bez.
38.84.10↔	Sonstiger chirurgischer Verschluss der thorakalen Aorta	39.27.10↔	AV-Fistel für Hämodialyse
38.84.20↔	Sonstiger chirurgischer Verschluss der Aorta abdominalis	39.27.11↔	AV-Fistel mit allogenem oder alloplastischem Material für Hämodialyse
38.84.99↔	Sonstiger chirurgischer Verschluss der Aorta, sonstige	39.27.99↔	Arteriovenöser Shunt für Hämodialyse, sonstige
38.85.00↔	Sonstiger chirurgischer Verschluss von anderen thorakalen Gefässen, n.n.bez.	39.31.00↔	Naht einer Arterie, n.n.bez.
38.85.10↔	Sonstiger chirurgischer Verschluss von anderen thorakalen Arterien, n.n.bez.	39.31.10↔	Naht einer Arterie an Kopf und Hals, n.n.bez.
38.85.11↔	Sonstiger chirurgischer Verschluss der A. subclavia	39.31.11↔	Naht einer intrakraniellen Arterie
38.85.12↔	Sonstiger chirurgischer Verschluss der A. pulmonalis	39.31.19↔	Naht einer Arterie an Kopf und Hals, sonstige
38.85.13↔	Sonstiger chirurgischer Verschluss des Truncus brachiocephalicus	39.31.20↔	Naht einer Arterie des Oberarms, n.n.bez.
38.85.19↔	Sonstiger chirurgischer Verschluss von anderen thorakalen Arterien, sonstige	39.31.21↔	Naht der A. axillaris
38.85.20↔	Sonstiger chirurgischer Verschluss von thorakalen Venen, n.n.bez.	39.31.22↔	Naht der A. brachialis
38.85.21↔	Sonstiger chirurgischer Verschluss der V. cava superior	39.31.29↔	Naht einer Arterie des Oberarms, sonstige
38.85.22↔	Sonstiger chirurgischer Verschluss der V. pulmonalis	39.31.30↔	Naht einer Arterie des Unterarms
38.85.23↔	Sonstiger chirurgischer Verschluss der V. subclavia	39.31.40↔	Naht einer Arterie der Hand
38.85.28↔	Sonstiger chirurgischer Verschluss von sonstigen tiefen thorakalen Venen	39.31.50↔	Naht einer Arterie der unteren Extremität
38.85.29↔	Sonstiger chirurgischer Verschluss von thorakalen Venen, sonstige	39.31.60↔	Naht der Aorta, n.n.bez.
38.85.99↔	Sonstiger chirurgischer Verschluss von anderen thorakalen Gefässen, sonstige	39.31.61↔	Naht der thorakalen Aorta
38.86.00↔	Sonstiger chirurgischer Verschluss von abdominalen Arterien, n.n.bez.	39.31.62↔	Naht der abdominalen Aorta
38.86.10↔	Sonstiger chirurgischer Verschluss von viszeralen Arterien, n.n.bez.	39.31.69↔	Naht der Aorta, sonstige
38.86.11↔	Sonstiger chirurgischer Verschluss des Truncus coeliacus	39.31.70↔	Naht von sonstigen thorakalen Arterien, n.n.bez.
38.86.12↔	Sonstiger chirurgischer Verschluss der A. gastrica	39.31.71↔	Naht der A. pulmonalis
38.86.13↔	Sonstiger chirurgischer Verschluss der A. hepatica	39.31.72↔	Naht des Truncus brachiocephalicus
38.86.14↔	Sonstiger chirurgischer Verschluss der A. lienalis	39.31.73↔	Naht der A. subclavia
38.86.15↔	Sonstiger chirurgischer Verschluss der A. renalis	39.31.79↔	Naht von thorakalen Arterien, sonstige
38.86.16↔	Sonstiger chirurgischer Verschluss der A. mesenterialis	39.31.80↔	Naht von abdominalen Arterien, n.n.bez.
38.86.17↔	Sonstiger chirurgischer Verschluss der A. iliaca	39.31.81↔	Naht des Truncus coeliacus
38.86.19↔	Sonstiger chirurgischer Verschluss von viszeralen Arterien, sonstige	39.31.82↔	Naht der A. gastrica
38.86.99↔	Sonstiger chirurgischer Verschluss von abdominalen Arterien, sonstige	39.31.83↔	Naht der A. hepatica
38.87.00↔	Sonstiger chirurgischer Verschluss von abdominalen Venen, n.n.bez.	39.31.84↔	Naht der A. lienalis
38.87.10↔	Sonstiger chirurgischer Verschluss von tiefen abdominalen Venen, n.n.bez.	39.31.85↔	Naht der A. renalis
38.87.11↔	Sonstiger chirurgischer Verschluss der V. cava inferior	39.31.86↔	Naht der A. mesenterialis
38.87.12↔	Sonstiger chirurgischer Verschluss der V. iliaca communis und V. iliaca interna	39.31.87↔	Naht der A. lumbalis
38.87.19↔	Sonstiger chirurgischer Verschluss von tiefen abdominalen Venen, sonstige	39.31.88↔	Naht der A. iliaca
38.87.99↔	Sonstiger chirurgischer Verschluss von abdominalen Venen, sonstige	39.31.89↔	Naht von abdominalen Arterien, sonstige
38.88↔	Sonstiger chirurgischer Verschluss von Arterien der unteren Extremität	39.31.99↔	Naht einer Arterie, sonstige
39.0x.00↔	Shunt einer systemischen zur Pulmonalarterie, n.n.bez.	39.41↔	Stillung einer Blutung nach vaskulärem Eingriff
		39.49.00↔	Sonstige Revision nach vaskulärem Eingriff, n.n.bez.
		39.49.10↔	Revision einer Gefäßanastomose
		39.49.20↔	Revision eines vaskulären Implantates
		39.49.21↔	Wechsel eines vaskulären Implantates
		39.49.22↔	Entfernung eines vaskulären Implantates
		39.49.30↔	Ersatz eines kardialen Conduit
		39.49.99↔	Sonstige Revision nach vaskulärem Eingriff, sonstige
		39.50.00↔	Angioplastik oder Atherektomie an sonstigem(n) Nicht-Herzkranzgefäss(en), n.n.bez.
		39.50.10↔	Angioplastik oder Atherektomie an sonstigem(n) Nicht-Herzkranzgefäss(en) mit Ballon, n.n.bez.
		39.50.11↔	Angioplastik oder Atherektomie an sonstigem(n) Nicht-Herzkranzgefäss(en) mit einfacher Ballon
		39.50.12↔	Angioplastik oder Atherektomie an sonstigem(n) Nicht-Herzkranzgefäss(en) mit cutting Ballon
		39.50.13↔	Angioplastik oder Atherektomie an sonstigem(n) Nicht-Herzkranzgefäss(en) mit Kryoplastie-Ballon
		39.50.14↔	Angioplastik oder Atherektomie an sonstigem(n) Nicht-Herzkranzgefäss(en) mit Drug eluting Ballon

39.50.19↔	Angioplastik oder Atherektomie an sonstigem(n) Nicht-Herzkranzgefäss(en) mit sonstiger Ballon	39.56.49↔	Plastische Rekonstruktion abdominaler Arterien mit Gewebe-Patch, sonstige
39.50.20↔	Angioplastik Blade-Laserangioplastie an sonstigem(n) Nicht-Herzkranzgefäss(en)	39.56.50↔	Plastische Rekonstruktion abdominaler Venen mit Gewebe-Patch, n.n.bez.
39.50.21↔	Angioplastik Thrombektomie an sonstigem(n) Nicht-Herzkranzgefäss(en)	39.56.51↔	Plastische Rekonstruktion der V. cava inferior mit Gewebe-Patch
39.50.99↔	Angioplastik oder Atherektomie an sonstigem(n) Nicht-Herzkranzgefäss(en), sonstige	39.56.52↔	Plastische Rekonstruktion der V. iliaca mit Gewebe-Patch
39.51.00↔	Aneurysma-Clipping, n.n.bez.	39.56.59↔	Plastische Rekonstruktion abdominaler Venen mit Gewebe-Patch, sonstige
39.51.11↔	Aneurysma-Clipping intrakraniell	39.56.60↔	Plastische Rekonstruktion von Gefäßen der unteren Extremität mit Gewebe-Patch, n.n.bez.
39.51.99↔	Aneurysma-Clipping, sonstige	39.56.61↔	Plastische Rekonstruktion von Arterien der unteren Extremität mit Gewebe-Patch
39.52.00↔	Sonstige Korrektur eines Aneurysmas, n.n.bez.	39.56.62↔	Plastische Rekonstruktion der V. femoralis und V. poplitea mit Gewebe-Patch
39.52.10↔	Sonstige Korrektur eines Aneurysmas von Blutgefäßen an Kopf und Hals, n.n.bez.	39.56.63↔	Plastische Rekonstruktion von sonstigen tiefen Venen der unteren Extremitäten mit Gewebe-Patch
39.52.11↔	Sonstige Korrektur eines Aneurysmas von intrakraniellen Blutgefäßen	39.56.64↔	Plastische Rekonstruktion von oberflächlichen Venen des Oberschenkels mit Gewebe-Patch
39.52.19↔	Sonstige Korrektur eines Aneurysmas von Blutgefäßen an Kopf und Hals, sonstige	39.56.69↔	Plastische Rekonstruktion von Gefäßen der unteren Extremität mit Gewebe-Patch, sonstige
39.52.20↔	Sonstige Korrektur eines Aneurysmas der Aorta, n.n.bez.	39.56.99↔	Plastische Rekonstruktion eines Blutgefässes mit Gewebe-Patch, sonstige
39.52.21↔	Sonstige offen chirurgische Korrektur eines Aneurysmas der Aorta ascendens, des Aortenbogens und der thorakalen Aorta	39.57.00↔	Plastische Rekonstruktion mit synthetischem Patch Graft, n.n.bez.
39.52.22↔	Sonstige offen chirurgische Korrektur eines Aneurysmas der Aorta abdominalis	39.57.10↔	Plastische Rekonstruktion von Gefäßen an Kopf und Hals mit synthetischem Patch Graft, n.n.bez.
39.52.29↔	Sonstige Korrektur eines Aneurysmas der Aorta, sonstige	39.57.11↔	Plastische Rekonstruktion von intrakraniellen Gefäßen mit synthetischem Patch Graft
39.53↔	Verschluss einer arteriovenösen Fistel	39.57.12↔	Plastische Rekonstruktion von extrakraniellen Arterien an Kopf und Hals mit synthetischem Patch Graft
39.54.00↔	Re-entry Operation, n.n.bez.	39.57.13↔	Plastische Rekonstruktion der V. jugularis mit synthetischem Patch Graft
39.54.10↔	Re-entry Operation, thorakale Aorta	39.57.19↔	Plastische Rekonstruktion von Gefäßen an Kopf und Hals mit synthetischem Patch Graft, sonstige
39.54.20↔	Re-entry Operation, Aorta abdominalis	39.57.20↔	Plastische Rekonstruktion von Gefäßen der oberen Extremität mit synthetischem Patch Graft, n.n.bez.
39.54.99↔	Re-entry Operation, sonstige	39.57.21↔	Plastische Rekonstruktion von Arterien der oberen Extremität mit synthetischem Patch Graft
39.55↔	Reimplantation eines aberrierenden Nierengefässes	39.57.22↔	Plastische Rekonstruktion der V. subclavia, V. axillaris und V. brachiocephalica mit synthetischem Patch Graft
39.56.00↔	Plastische Rekonstruktion eines Blutgefässes mit Gewebe-Patch, n.n.bez.	39.57.23↔	Plastische Rekonstruktion von sonstigen tiefen Venen der oberen Extremitäten mit synthetischem Patch Graft
39.56.10↔	Plastische Rekonstruktion von Gefäßen an Kopf und Hals mit Gewebe-Patch, n.n.bez.	39.57.29↔	Plastische Rekonstruktion von Gefäßen der oberen Extremität mit synthetischem Patch Graft, sonstige
39.56.11↔	Plastische Rekonstruktion von intrakraniellen Gefäßen mit Gewebe-Patch	39.57.30↔	Plastische Rekonstruktion von thorakalen Gefäßen mit synthetischem Patch Graft, n.n.bez.
39.56.12↔	Plastische Rekonstruktion der V. jugularis mit Gewebe-Patch	39.57.31↔	Plastische Rekonstruktion der thorakalen Aorta mit synthetischem Patch Graft
39.56.19↔	Plastische Rekonstruktion von Gefäßen an Kopf und Hals mit Gewebe-Patch, sonstige	39.57.32↔	Plastische Rekonstruktion der V. pulmonalis mit synthetischem Patch Graft
39.56.20↔	Plastische Rekonstruktion von Gefäßen der oberen Extremität mit Gewebe-Patch, n.n.bez.	39.57.33↔	Plastische Rekonstruktion der V. cava superior mit synthetischem Patch Graft
39.56.21↔	Plastische Rekonstruktion von Arterien der oberen Extremität mit Gewebe-Patch	39.57.39↔	Plastische Rekonstruktion von thorakalen Gefäßen mit synthetischem Patch Graft, sonstige
39.56.22↔	Plastische Rekonstruktion der V. subclavia, V. axillaris und V. brachiocephalica mit Gewebe-Patch	39.57.40↔	Plastische Rekonstruktion abdominaler Arterien mit synthetischem Patch Graft, n.n.bez.
39.56.23↔	Plastische Rekonstruktion von sonstigen tiefen Venen der oberen Extremitäten mit Gewebe-Patch	39.57.41↔	Plastische Rekonstruktion der abdominalen Aorta mit synthetischem Patch Graft
39.56.29↔	Plastische Rekonstruktion von Gefäßen der oberen Extremität mit Gewebe-Patch, sonstige	39.57.42↔	Plastische Rekonstruktion des Truncus coeliacus mit synthetischem Patch Graft
39.56.30↔	Plastische Rekonstruktion von thorakalen Gefäßen mit Gewebe-Patch, n.n.bez.	39.57.43↔	Plastische Rekonstruktion der A. gastrica mit synthetischem Patch Graft
39.56.31↔	Plastische Rekonstruktion der thorakalen Aorta mit Gewebe-Patch	39.57.44↔	Plastische Rekonstruktion der A. hepatica mit synthetischem Patch Graft
39.56.32↔	Plastische Rekonstruktion der V. pulmonalis mit Gewebe-Patch	39.57.45↔	Plastische Rekonstruktion der A. lienalis mit synthetischem Patch Graft
39.56.33↔	Plastische Rekonstruktion der V. cava superior mit Gewebe-Patch	39.57.46↔	Plastische Rekonstruktion der A. renalis mit synthetischem Patch Graft
39.56.39↔	Plastische Rekonstruktion von thorakalen Gefäßen mit Gewebe-Patch, sonstige	39.57.47↔	Plastische Rekonstruktion der A. mesenterica mit synthetischem Patch Graft
39.56.40↔	Plastische Rekonstruktion abdominaler Arterien mit Gewebe-Patch, n.n.bez.	39.57.48↔	Plastische Rekonstruktion der A. iliaca mit synthetischem Patch Graft
39.56.41↔	Plastische Rekonstruktion der abdominalen Aorta mit Gewebe-Patch		
39.56.42↔	Plastische Rekonstruktion des Truncus coeliacus mit Gewebe-Patch		
39.56.43↔	Plastische Rekonstruktion der A. gastrica mit Gewebe-Patch		
39.56.44↔	Plastische Rekonstruktion der A. hepatica mit Gewebe-Patch		
39.56.45↔	Plastische Rekonstruktion der A. lienalis mit Gewebe-Patch		
39.56.46↔	Plastische Rekonstruktion der A. renalis mit Gewebe-Patch		
39.56.47↔	Plastische Rekonstruktion der A. mesenterica mit Gewebe-Patch		
39.56.48↔	Plastische Rekonstruktion der A. iliaca mit Gewebe-Patch		

39.57.49↔	Plastische Rekonstruktion abdominaler Arterien mit synthetischem Patch Graft, sonstige	39.59.60↔	Sonstige plastische Rekonstruktion von abdominalen Arterien, n.n.bez.
39.57.50↔	Plastische Rekonstruktion abdominaler Venen mit synthetischem Patch Graft, n.n.bez.	39.59.61↔	Sonstige plastische Rekonstruktion der abdominalen Aorta
39.57.51↔	Plastische Rekonstruktion der V. cava inferior mit synthetischem Patch Graft	39.59.62↔	Sonstige plastische Rekonstruktion des Truncus coeliacus
39.57.52↔	Plastische Rekonstruktion der V. iliaca mit synthetischem Patch Graft	39.59.63↔	Sonstige plastische Rekonstruktion der A. gastrica
39.57.59↔	Plastische Rekonstruktion abdominaler Venen mit synthetischem Patch Graft, sonstige	39.59.64↔	Sonstige plastische Rekonstruktion A. hepatica
39.57.60↔	Plastische Rekonstruktion von Gefäßen der unteren Extremität mit synthetischem Patch Graft, n.n.bez.	39.59.65↔	Sonstige plastische Rekonstruktion der A. lienalis
39.57.61↔	Plastische Rekonstruktion von Arterien der unteren Extremität mit synthetischem Patch Graft	39.59.66↔	Sonstige plastische Rekonstruktion der A. renalis
39.57.62↔	Plastische Rekonstruktion der V. femoralis und V.poplitea mit synthetischem Patch Graft	39.59.67↔	Sonstige plastische Rekonstruktion der A. mesenterica
39.57.63↔	Plastische Rekonstruktion von sonstigen tiefen Venen der unteren Extremitäten mit synthetischem Patch Graft	39.59.68↔	Sonstige plastische Rekonstruktion der A. iliaca
39.57.64↔	Plastische Rekonstruktion von oberflächlichen Venen des Oberschenkels mit synthetischem Patch Graft	39.59.69↔	Sonstige plastische Rekonstruktion von abdominalen Arterien, sonstige
39.57.69↔	Plastische Rekonstruktion von Gefäßen der unteren Extremität mit synthetischem Patch Graft, sonstige	39.59.70↔	Sonstige plastische Rekonstruktion von abdominalen Venen, n.n.bez.
39.57.99↔	Plastische Rekonstruktion mit synthetischem Patch Graft, sonstige	39.59.71↔	Sonstige plastische Rekonstruktion der V. cava inferior
39.58↔	Plastische Rekonstruktion eines Blutgefäßes mit Patch Graft n.n.bez.	39.59.72↔	Sonstige plastische Rekonstruktion der V. iliaca
39.59.10↔	Transposition von Arterien, n.n.bez.	39.59.79↔	Sonstige plastische Rekonstruktion von abdominalen Venen, sonstige
39.59.11↔	Transposition der extrakraniellen A. vertebralis	39.59.80↔	Sonstige plastische Rekonstruktion von Gefäßen der unteren Extremität, n.n.bez.
39.59.12↔	Transposition von sonstigen extrakraniellen Arterien an Kopf und Hals	39.59.81↔	Sonstige plastische Rekonstruktion von Arterien der unteren Extremität
39.59.13↔	Transposition von Arterien der oberen Extremität	39.59.82↔	Sonstige plastische Rekonstruktion der V. femoralis
39.59.14↔	Transposition von thorakalen Arterien	39.59.83↔	Sonstige plastische Rekonstruktion der V. poplitea
39.59.15↔	Transposition der A. gastrica, A. hepatica und A. lienalis	39.59.88↔	Sonstige plastische Rekonstruktion von sonstigen tiefen Venen der unteren Extremität
39.59.16↔	Transposition der A. renalis	39.59.89↔	Sonstige plastische Rekonstruktion von Gefäßen der unteren Extremität, sonstige
39.59.17↔	Transposition der A. mesenterica	39.59.90↔	Sonstige plastische Rekonstruktion eines Gefäßes, Venenklappenplastik
39.59.18↔	Transposition sonstiger viszeraler Arterien	39.75.01↔	Perkutan-transluminale Gefäßintervention, Fremdkörperentfernung mit Bergekatheter, Körbchenkatheter, etc.
39.59.19↔	Transposition der A. iliaca	39.75.10↔	Perkutan-transluminale Gefäßintervention, sonstige Gefässe, Kathetersysteme zu Rekanalisation von Totalverschlüssen
39.59.20↔	Transposition von sonstigen abdominalen Arterien	39.75.11↔	Perkutan-transluminale Gefäßintervention, sonstige Gefässe, Rotationsthorombektomie
39.59.21↔	Transposition von Arterien der unteren Extremität	39.75.12↔	Perkutan-transluminale Gefäßintervention, sonstige Gefässe, Laserangioplastie
39.59.29↔	Transposition von Arterien, sonstige	39.75.13↔	Perkutan-transluminale Gefäßintervention, sonstige Gefässe, Anti-Embolie-System (periphere oder viscerale Gefässe)
39.59.30↔	Sonstige plastische Rekonstruktion von Gefässen an Kopf und Hals, n.n.bez.	39.75.14↔	Perkutan-transluminale Gefäßintervention, sonstige Gefässe, Atherektomie
39.59.31↔	Sonstige plastische Rekonstruktion eines intrakraniellen Gefäßes	39.75.15↔	Perkutan-transluminale Gefäßintervention, sonstige Gefässe, selektive Thrombolyse
39.59.32↔	Sonstige plastische Rekonstruktion der extrakraniellen A. vertebralis	39.75.16↔	Perkutan-transluminale Gefässintervention sonstige Gefässe, selektive Thrombolyse, ultraschallunterstützt
39.59.33↔	Sonstige plastische Rekonstruktion von extrakraniellen Arterien an Kopf und Hals, sonstige	39.76.00↔	Perkutane transluminale endovaskuläre Intervention an präzerebralem(en) (extrakraniell(en)) Gefäss(en), n.n.bez.
39.59.34↔	Sonstige plastische Rekonstruktion der V. jugularis	39.76.10↔	Perkutane Ballonangioplastie an präzerebralem(en) (extrakraniell(en)) Gefäss(en)
39.59.39↔	Sonstige plastische Rekonstruktion von Gefässen an Kopf und Hals, sonstige	39.76.20↔	Perkutane Bladeangioplastie an präzerebralem(en) (extrakraniell(en)) Gefäss(en)
39.59.40↔	Sonstige plastische Rekonstruktion von Gefäßen der oberen Extremität, n.n.bez.	39.76.30↔	Perkutane Laserangioplastie an präzerebralem(en) (extrakraniell(en)) Gefäss(en)
39.59.41↔	Sonstige plastische Rekonstruktion von Arterien der oberen Extremität	39.76.40↔	Perkutane Atherektomie an präzerebralem(en) (extrakraniell(en)) Gefäss(en)
39.59.42↔	Sonstige plastische Rekonstruktion der V. subclavia, V. axillaris und V. brachiocephalica	39.76.50↔	Perkutane selektive Thrombolyse an extrakraniellen Gefässen des Kopfes und Halses
39.59.48↔	Sonstige plastische Rekonstruktion von sonstigen tiefen Venen der oberen Extremität	39.76.60↔	Perkutane Thrombektomie an präzerebralem(en) (extrakraniell(en)) Gefäss(en), n.n.bez.
39.59.49↔	Sonstige plastische Rekonstruktion von Gefäßen der oberen Extremität, sonstige	39.76.61↔	Perkutane Rotationsthorombektomie an präzerebralem(en) (extrakraniell(en)) Gefäss(en)
39.59.50↔	Sonstige plastische Rekonstruktion von thorakalen Gefäßen, n.n.bez.	39.76.62↔	Perkutane stentgestützte Thrombektomie an extrakraniellen Gefässen
39.59.51↔	Sonstige plastische Rekonstruktion der thorakalen Aorta	39.76.69↔	Perkutane Thrombektomie an präzerebralem(en) (extrakraniell(en)) Gefäss(en), sonstige
39.59.52↔	Sonstige plastische Rekonstruktion der A. pulmonalis	39.76.70↔	Perkutane endovaskuläre Fremdkörperentfernung aus extrakraniellen Gefässen des Kopfes und Halses
39.59.53↔	Sonstige plastische Rekonstruktion von thorakalen Arterien, sonstige	39.76.99↔	Perkutane transluminale endovaskuläre Intervention an präzerebralem(en) (extrakraniell(en)) Gefäss(en), sonstige
39.59.54↔	Sonstige plastische Rekonstruktion der V. pulmonalis		
39.59.55↔	Sonstige plastische Rekonstruktion der V. cava superior		
39.59.59↔	Sonstige plastische Rekonstruktion von thorakalen Gefäßen, sonstige		

39.77.00↔	Perkutane transluminale und endovaskuläre Intervention an intrakraniell(en) Gefäss(en), n.n.bez.	39.90.16↔	Einsetzen von Gefässstents in nichtkardiale Gefässe, gecoverte Stent-Grafts mit bioaktiver Oberfläche
39.77.10↔	Perkutane Ballonangioplastie an intrakraniell(en) Gefäss(en)	39.90.19↔	Einsetzen von Gefässstents in nicht-kardiale Gefässe, sonstige Stents
39.77.20↔	Perkutane Bladeangioplastie an intrakraniell(en) Gefäss(en)	39.90.30↔	Einsetzen von überlangen Stents (>10 cm) in nicht-kardiale Gefässe, n.n.bez.
39.77.30↔	Perkutane Laserangioplastie an intrakraniell(en) Gefäss(en)	39.90.31↔	Einsetzen von überlange bare Stents (>10 cm) in nicht-kardiale Gefässe
39.77.40↔	Perkutane Atherektomie an intrakraniell(en) Gefäss(en)	39.90.32↔	Einsetzen von überlange covered Stents (>10 cm) in nicht-kardiale Gefässe
39.77.50↔	Perkutane selektive Thrombolyse von intrakraniell(en) Gefäss(en)	39.90.39↔	Einsetzen von überlange Stents (>10 cm) in nicht-kardiale Gefässe, sonstige
39.77.60↔	Perkutane Thrombektomie an intrakraniell(en) Gefäss(en), n.n.bez.	39.99.10↔	Aortopexie
39.77.61↔	Perkutane Rotationsthrumbektomie an intrakraniell(en) Gefäss(en)	39.99.20↔	Operationen bei kongenitalen Gefäßanomalien, n.n.bez.
39.77.62↔	Perkutane stentgestützte Thrombektomie an intrakraniell(en) Gefäss(en)	39.99.22↔	Operationen bei kongenitalen Anomalien der A. oder V. pulmonalis oder bei A. lusoria
39.77.69↔	Perkutane Thrombektomie an intrakraniell(en) Gefäss(en), sonstige	39.99.23↔	Operationen bei kongenitalen Anomalien der V. cava
39.77.70↔	Perkutane endovaskuläre Fremdkörperentfernung aus intrakraniell(en) Gefäss(en)	39.99.24↔	Operationen bei kongenitalen Kollateralgefässen und Unifokalisierung
39.77.99↔	Perkutane transluminale endovaskuläre Intervention an intrakraniell(en) Gefäss(en), sonstige	39.99.30↔	Katheterinterventioneller Verschluss des Ductus arteriosus Botalli, n.n.bez.
39.8x.00↔	Operationen am Glomus caroticum, Sinus caroticus und anderen Paraganglien, n.n.bez.	39.99.31↔	Katheterinterventioneller Verschluss des Ductus arteriosus Botalli, mit Coil
39.8x.10↔	Exploration des Glomus caroticum und anderer Paraganglien	39.99.32↔	Katheterinterventioneller Verschluss des Ductus arteriosus Botalli, mit Amplatz-Ductus-Occluder
39.8x.11↔	Exzision des Glomus caroticum und anderer Paraganglien	39.99.38↔	Katheterinterventioneller Verschluss des Ductus arteriosus Botalli, sonstige
39.8x.21↔	Revision (ohne Wechsel) eines Impulsgenerators zur Aktivierung des Baroreflexes	39.99.39↔	Operationen bei sonstigen kongenitalen Gefäßanomalien
39.8x.22↔	Entfernen eines Impulsgenerators zur Aktivierung des Baroreflexes	64.98.00↔	Sonstige Operationen am Penis, n.n.bez.
39.8x.30↔	Implantation oder Ersetzen einer (von) Elektrode(n) zur Aktivierung des Baroreflexes	64.98.10↔	Reposition einer Paraphimose in Narkose
39.8x.31↔	Revision (ohne Wechsel) einer (von) Elektrode(n) zur Aktivierung des Baroreflexes	64.98.20↔	Revaskularisierungsoperation oder venöse Sperroperation (bei erektiler Dysfunktion)
39.8x.32↔	Entfernen einer (von) Elektrode(n) zur Aktivierung des Baroreflexes	64.98.30↔	Shuntoperation am Corpus cavernosum
39.8x.99↔	Operationen am Glomus caroticum, Sinus caroticus und anderen Paraganglien, sonstige	64.98.40↔	Revision einer internen Penisprothese
39.90.00↔	Einsetzen von peripheren Gefässstent(s) ohne Medikamenten-Freisetzung, n.n.bez.	82.35.00↔	Sonstige Fasziektomie der Hand, n.n.bez.
39.90.10↔	Einsetzen von Gefässstents in nicht-kardiale Gefässe, bare Stents	82.35.10↔	Fasziektomie der Hohlhand
39.90.11↔	Einsetzen von Gefässstents in nicht-kardiale Gefässe, bioresorbierbare Stents	82.35.11↔	Fasziektomie der Hand und Finger mit Neurolyse
39.90.12↔	Einsetzen von Gefässstents in nicht-kardiale Gefässe, Grosslumige Stents n.n.bez.	82.35.12↔	Fasziektomie der Hand und Finger mit Neurolyse und Arteriolyse
39.90.13↔	Einsetzen von Gefässstents in nicht-kardiale Gefässe, Grosslumige Stents ungecovered	82.35.13↔	Fasziektomie der Hand und Finger mit Arthrolyse
39.90.14↔	Einsetzen von Gefässstents in nicht-kardiale Gefässe, Grosslumige Stents gecovered	82.35.99↔	Sonstige Fasziektomie der Hand, sonstige
39.90.15↔	Einsetzen von Gefässstents in nicht-kardiale Gefässe, gecovered Stents (Stentgrafts) in nicht-aneurysmatischen Gefässen	82.39.00↔	Sonstige Exzision von Weichteilen der Hand, n.n.bez.
		82.39.10↔	Sonstige Exzision von Weichteilen der Hand, Exzision von Sehnenscheiden der Hand
		82.39.99↔	Sonstige Exzision von Weichteilen der Hand, sonstige

Prozedur F14-3

38.21↔	Biopsie eines Blutgefässes	39.31.72↔	Naht des Truncus brachiocephalicus
39.31.00↔	Naht einer Arterie, n.n.bez.	39.31.73↔	Naht der A. subclavia
39.31.10↔	Naht einer Arterie an Kopf und Hals, n.n.bez.	39.31.79↔	Naht von thorakalen Arterien, sonstige
39.31.11↔	Naht einer intrakraniellen Arterie	39.31.80↔	Naht von abdominalen Arterien, n.n.bez.
39.31.19↔	Naht einer Arterie an Kopf und Hals, sonstige	39.31.81↔	Naht des Truncus coeliacus
39.31.20↔	Naht einer Arterie des Oberarms, n.n.bez.	39.31.82↔	Naht der A. gastrica
39.31.21↔	Naht der A. axillaris	39.31.83↔	Naht der A. hepatica
39.31.22↔	Naht der A. brachialis	39.31.84↔	Naht der A. lienalis
39.31.29↔	Naht einer Arterie des Oberarms, sonstige	39.31.85↔	Naht der A. renalis
39.31.30↔	Naht einer Arterie des Unterarms	39.31.86↔	Naht der A. mesenterialis
39.31.40↔	Naht einer Arterie der Hand	39.31.87↔	Naht der A. lumbalis
39.31.50↔	Naht einer Arterie der unteren Extremität	39.31.88↔	Naht der A. iliaca
39.31.60↔	Naht der Aorta, n.n.bez.	39.31.89↔	Naht von abdominalen Arterien, sonstige
39.31.61↔	Naht der thorakalen Aorta	39.31.99↔	Naht einer Arterie, sonstige
39.31.62↔	Naht der abdominalen Aorta	39.41↔	Stillung einer Blutung nach vaskulärem Eingriff
39.31.69↔	Naht der Aorta, sonstige	39.49.00↔	Sonstige Revision nach vaskulärem Eingriff, n.n.bez.
39.31.70↔	Naht von sonstigen thorakalen Arterien, n.n.bez.	39.49.10↔	Revision einer Gefäßanastomose
39.31.71↔	Naht der A. pulmonalis	39.49.20↔	Revision eines vaskulären Implantates

39.49.21↔	Wechsel eines vaskulären Implantates	39.75.14↔	Perkutan-transluminale Gefäßintervention, sonstige Gefässe, Atherektomie
39.49.22↔	Entfernung eines vaskulären Implantates	39.75.15↔	Perkutan-transluminale Gefäßintervention, sonstige Gefässe, selektive Thrombolyse
39.49.30↔	Ersatz eines kardialen Conduit	39.75.16↔	Perkutan-transluminale Gefässintervention sonstige Gefässe, selektive Thrombolyse, ultraschallunterstützt
39.49.99↔	Sonstige Revision nach vaskulärem Eingriff, sonstige	39.90.00↔	Einsetzen von peripheren Gefässstent(s) ohne Medikamenten-Freisetzung, n.n.bez.
39.50.00↔	Angioplastik oder Atherektomie an sonstigem(n) Nicht-Herzkranzgefäss(en), n.n.bez.	39.90.10↔	Einsetzen von Gefässstents in nicht-kardiale Gefässe, bare Stents
39.50.10↔	Angioplastik oder Atherektomie an sonstigem(n) Nicht-Herzkranzgefäss(en) mit Ballon, n.n.bez.	39.90.11↔	Einsetzen von Gefässstents in nicht-kardiale Gefässe, bioresorbierbare Stents
39.50.11↔	Angioplastik oder Atherektomie an sonstigem(n) Nicht-Herzkranzgefäss(en) mit einfacher Ballon	39.90.12↔	Einsetzen von Gefässstents in nicht-kardiale Gefässe, Grosslumige Stents n.n.bez.
39.50.12↔	Angioplastik oder Atherektomie an sonstigem(n) Nicht-Herzkranzgefäss(en) mit cutting Ballon	39.90.13↔	Einsetzen von Gefässstents in nicht-kardiale Gefässe, Grosslumige Stents uncovered
39.50.13↔	Angioplastik oder Atherektomie an sonstigem(n) Nicht-Herzkranzgefäss(en) mit Kryoplastie-Ballon	39.90.14↔	Einsetzen von Gefässstents in nicht-kardiale Gefässe, Grosslumige Stents covered
39.50.14↔	Angioplastik oder Atherektomie an sonstigem(n) Nicht-Herzkranzgefäss(en) mit Drug eluting Ballon	39.90.15↔	Einsetzen von Gefässstents in nicht-kardiale Gefässe, covered Stents (Stentgrafts) in nicht-aneurysmatischen Gefässen
39.50.19↔	Angioplastik oder Atherektomie an sonstigem(n) Nicht-Herzkranzgefäss(en) mit sonstiger Ballon	39.90.16↔	Einsetzen von Gefässstents in nichtkardiale Gefässe, gecoverte Stent-Grafts mit bioaktiver Oberfläche
39.50.20↔	Angioplastik Blade- Laserangioplastie an sonstigem(n) Nicht-Herzkranzgefäss(en)	39.90.19↔	Einsetzen von Gefässstents in nicht-kardiale Gefässe, sonstige Stents
39.50.21↔	Angioplastik Thrombektomie an sonstigem(n) Nicht-Herzkranzgefäss(en)	39.90.30↔	Einsetzen von überlangen Stents (>10 cm) in nicht-kardiale Gefässe, n.n.bez.
39.50.99↔	Angioplastik oder Atherektomie an sonstigem(n) Nicht-Herzkranzgefäss(en), sonstige	39.90.31↔	Einsetzen von überlange bare Stents (>10 cm) in nicht-kardiale Gefässe
39.75.01↔	Perkutan-transluminale Gefäßintervention, Fremdkörperentfernung mit Bergekatheter, Körbchenkatheter, etc.	39.90.32↔	Einsetzen von überlange covered Stents (>10 cm) in nicht-kardiale Gefässe
39.75.10↔	Perkutan-transluminale Gefäßintervention, sonstige Gefässe, Kathetersysteme zu Rekanalisation von Totalverschlüssen	39.90.39↔	Einsetzen von überlange Stents (>10 cm) in nicht-kardiale Gefässe, sonstige
39.75.11↔	Perkutan-transluminale Gefäßintervention, sonstige Gefässe, Rotationsthermektomie		
39.75.12↔	Perkutan-transluminale Gefäßintervention, sonstige Gefässe, Laserangioplastie		
39.75.13↔	Perkutan-transluminale Gefäßintervention, sonstige Gefässe, Anti-Embolie-System (periphere oder viscerale Gefässe)		

Prozedur F14-4

00.63↔	Perkutanes Einsetzen von Stent(s) an A. carotis	39.90.13↔	Einsetzen von Gefässstents in nicht-kardiale Gefässe, Grosslumige Stents uncovered
00.64↔	Perkutanes Einsetzen von Stent(s) an sonstigen präzerebralen (extrakraniellen) Arterien	39.90.14↔	Einsetzen von Gefässstents in nicht-kardiale Gefässe, Grosslumige Stents covered
00.65.00↔	Perkutanes Einsetzen von sonstigem(n) intrakraniellen vaskulären Stent(s), n.n.bez.	39.90.15↔	Einsetzen von Gefässstents in nicht-kardiale Gefässe, gecovered Stents (Stentgrafts) in nicht-aneurysmatischen Gefässen
00.65.11↔	Perkutanes transluminale Einsetzen von intrakraniellen vaskulären Mikrostents	39.90.16↔	Einsetzen von Gefässstents in nichtkardiale Gefässe, gecoverte Stent-Grafts mit bioaktiver Oberfläche
00.65.99↔	Perkutanes Einsetzen von sonstigem(n) intrakraniellen vaskulären Stent(s), sonstige	39.90.19↔	Einsetzen von Gefässstents in nicht-kardiale Gefässe, sonstige Stents
00.67.00↔	Perkutanes Einsetzen von zentralen Gefässstent(s), n.n.bez.	39.90.30↔	Einsetzen von überlangen Stents (>10 cm) in nicht-kardiale Gefässe, n.n.bez.
00.67.10↔	Perkutanes Einsetzen von Gefässstent(s) in die V. cava	39.90.31↔	Einsetzen von überlange bare Stents (>10 cm) in nicht-kardiale Gefässe
00.67.20↔	Perkutanes Einsetzen von Gefässstent(s) in die V. porta	39.90.32↔	Einsetzen von überlange covered Stents (>10 cm) in nicht-kardiale Gefässe
00.67.99↔	Perkutanes Einsetzen von zentralen Gefässstent(s), sonstige	39.90.39↔	Einsetzen von überlange Stents (>10 cm) in nicht-kardiale Gefässe, sonstige
39.90.00↔	Einsetzen von peripheren Gefässstent(s) ohne Medikamenten-Freisetzung, n.n.bez.		
39.90.10↔	Einsetzen von Gefässstents in nicht-kardiale Gefässe, bare Stents		
39.90.11↔	Einsetzen von Gefässstents in nicht-kardiale Gefässe, bioresorbierbare Stents		
39.90.12↔	Einsetzen von Gefässstents in nicht-kardiale Gefässe, Grosslumige Stents n.n.bez.		

Prozedur F14-5

00.63↔	Perkutanes Einsetzen von Stent(s) an A. carotis	39.90.12↔	Einsetzen von Gefässstents in nicht-kardiale Gefässe, Grosslumige Stents n.n.bez.
00.64↔	Perkutanes Einsetzen von Stent(s) an sonstigen präzerebralen (extrakraniellen) Arterien	39.90.13↔	Einsetzen von Gefässstents in nicht-kardiale Gefässe, Grosslumige Stents uncovered
39.90.00↔	Einsetzen von peripheren Gefässstent(s) ohne Medikamenten-Freisetzung, n.n.bez.	39.90.14↔	Einsetzen von Gefässstents in nicht-kardiale Gefässe, Grosslumige Stents covered
39.90.10↔	Einsetzen von Gefässstents in nicht-kardiale Gefässe, bare Stents	39.90.15↔	Einsetzen von Gefässstents in nicht-kardiale Gefässe, gecovered Stents (Stentgrafts) in nicht-aneurysmatischen Gefässen
39.90.11↔	Einsetzen von Gefässstents in nicht-kardiale Gefässe, bioresorbierbare Stents		

39.90.16↔	Einsetzen von Gefäßstents in nichtkardiale Gefäße, gecoverte Stent-Grafts mit bioaktiver Oberfläche	39.90.31↔	Einsetzen von überlange bare Stents (>10 cm) in nicht-kardiale Gefäße
39.90.19↔	Einsetzen von Gefäßstents in nicht-kardiale Gefäße, sonstige Stents	39.90.32↔	Einsetzen von überlange covered Stents (>10 cm) in nicht-kardiale Gefäße
39.90.30↔	Einsetzen von überlangen Stents (>10 cm) in nicht-kardiale Gefäße, n.n.bez.	39.90.39↔	Einsetzen von überlange Stents (>10 cm) in nicht-kardiale Gefäße, sonstige

Prozedur F14-6

39.49.10↔	Revision einer Gefäßanastomose	39.49.21↔	Wechsel eines vaskulären Implantates
39.49.20↔	Revision eines vaskulären Implantates		

Prozedur F14-7

00.63↔	Perkutanes Einsetzen von Stent(s) an A. carotis	39.72.12↔	Selektive Embolisation von intrakraniellen Gefäßen mit embolisierenden Flüssigkeiten, ablösbaren Ballons oder Schirmen
00.64↔	Perkutanes Einsetzen von Stent(s) an sonstigen präzerebralen (extrakraniellen) Arterien	39.72.13↔	Selektive Embolisation von intrakraniellen Gefäßen durch Stents als Flow-Diverter
00.65.00↔	Perkutanes Einsetzen von sonstigem(n) intrakraniellen vaskulären Stent(s), n.n.bez.	39.72.14↔	Selektive Embolisation von intrakraniellen Gefäßen mit adhäsivem Embolisat
00.65.11↔	Perkutanes transluminale Einsetzen von intrakraniellen vaskulären Mikrostents	39.72.19↔	Selektive Embolisation von intrakraniellen Gefäßen, sonstige
00.65.99↔	Perkutanes Einsetzen von sonstigem(n) intrakraniellen vaskulären Stent(s), sonstige	39.72.20↔	Selektive Embolisation von extrakraniellen Gefäßen des Kopfes und des Halses, n.n.bez.
00.67.00↔	Perkutanes Einsetzen von zentralen Gefäßstent(s), n.n.bez.	39.72.21↔	Selektive Embolisation von extrakraniellen Gefäßen des Kopfes und des Halses mit Partikeln oder Metallspiralen
00.67.10↔	Perkutanes Einsetzen von Gefäßstent(s) in die V. cava	39.72.22↔	Selektive Embolisation von extrakraniellen Gefäßen des Kopfes und des Halses mit embolisierenden Flüssigkeiten, ablösbaren Ballons oder Schirmen
00.67.20↔	Perkutanes Einsetzen von Gefäßstent(s) in die V. porta	39.72.24↔	Selektive Embolisation von extrakraniellen Gefäßen des Kopfes und des Halses mit adhäsivem Embolisat
00.67.99↔	Perkutanes Einsetzen von zentralen Gefäßstent(s), sonstige	39.72.29↔	Selektive Embolisation von extrakraniellen Gefäßen des Kopfes und des Halses, sonstige
39.50.00↔	Angioplastik oder Atherektomie an sonstigem(n) Nicht-Herzkranzgefäß(en), n.n.bez.	39.72.30↔	Perkutan-transluminale Embolisation einer Gefäßmissbildung durch Mikrokatheter, n.n.bez.
39.50.10↔	Angioplastik oder Atherektomie an sonstigem(n) Nicht-Herzkranzgefäß(en) mit Ballon, n.n.bez.	39.72.31↔	Perkutan-transluminale Embolisation einer Gefäßmissbildung durch Mikrokatheter, Verwendung von einem Mikrokatheter
39.50.11↔	Angioplastik oder Atherektomie an sonstigem(n) Nicht-Herzkranzgefäß(en) mit einfacher Ballon	39.72.32↔	Perkutan-transluminale Embolisation einer Gefäßmissbildung durch Mikrokatheter, Verwendung von zwei Mikrokathetern
39.50.12↔	Angioplastik oder Atherektomie an sonstigem(n) Nicht-Herzkranzgefäß(en) mit cutting Ballon	39.72.33↔	Perkutan-transluminale Embolisation einer Gefäßmissbildung durch Mikrokatheter, Verwendung von drei Mikrokathetern
39.50.13↔	Angioplastik oder Atherektomie an sonstigem(n) Nicht-Herzkranzgefäß(en) mit Kryoplastie-Ballon	39.72.34↔	Perkutan-transluminale Embolisation einer Gefäßmissbildung durch Mikrokatheter, Verwendung von vier Mikrokathetern
39.50.14↔	Angioplastik oder Atherektomie an sonstigem(n) Nicht-Herzkranzgefäß(en) mit Drug eluting Ballon	39.72.35↔	Perkutan-transluminale Embolisation einer Gefäßmissbildung durch Mikrokatheter, Verwendung von fünf Mikrokathetern
39.50.19↔	Angioplastik oder Atherektomie an sonstigem(n) Nicht-Herzkranzgefäß(en) mit sonstiger Ballon	39.72.39↔	Perkutan-transluminale Embolisation einer Gefäßmissbildung durch Mikrokatheter, Verwendung von mehr Mikrokathetern
39.50.20↔	Angioplastik Blade- Laserangioplastie an sonstigem(n) Nicht-Herzkranzgefäß(en)	39.72.99↔	Endovaskuläre plastische Rekonstruktion oder Okklusion von Gefäßen am Kopf und Hals, sonstige
39.50.21↔	Angioplastik Thrombektomie an sonstigem(n) Nicht-Herzkranzgefäß(en)	39.73.00↔	Endovaskuläre Implantation eines Graft an der thorakalen Aorta, n.n.bez.
39.50.99↔	Angioplastik oder Atherektomie an sonstigem(n) Nicht-Herzkranzgefäß(en), sonstige	39.73.10↔	Endovaskuläre Implantation eines Grafts in die Aorta thoracica, ohne Fenestrierung oder Seitenarm
39.52.99↔	Sonstige Korrektur eines Aneurysmas, sonstige	39.73.11↔	Endovaskuläre Implantation eines Grafts in die Aorta thoracica, mit Fenestrierung oder Seitenarm
39.71.00↔	Endovaskuläre Implantation eines Grafts in Aorta abdominalis, n.n.bez.	39.73.20↔	Endovaskuläre Implantation eines Grafts in die Aorta thoracoabdominalis
39.71.10↔	Endovaskuläre Implantation eines Grafts in Aorta abdominalis, aortobiliakal, ohne Fenestrierung oder Seitenarm	39.73.99↔	Endovaskuläre Implantation eines Grafts an der thorakalen Aorta, sonstige
39.71.11↔	Endovaskuläre Implantation eines Grafts in Aorta abdominalis, aortobiliakal, mit Fenestrierung oder Seitenarm	39.75.01↔	Perkutan-transluminale Gefäßintervention, Fremdkörperentfernung mit Bergekatheter, Körbchenkatheter, etc.
39.71.12↔	Endovaskuläre Implantation eines Grafts in Aorta abdominalis, Bifurkationsprothese, aortobiliakal, ohne Fenestrierung oder Seitenarm	39.75.10↔	Perkutan-transluminale Gefäßintervention, sonstige Gefäße, Kathetersysteme zu Rekanalisation von Totalverschlüssen
39.71.13↔	Endovaskuläre Implantation eines Grafts in Aorta abdominalis, Bifurkationsprothese, aortobiliakal, mit Fenestrierung oder Seitenarm	39.75.11↔	Perkutan-transluminale Gefäßintervention, sonstige Gefäße, Rotationstherombektomie
39.71.14↔	Endovaskuläre Implantation eines Grafts in Aorta abdominalis, Rohrprothese, aortobiliakal, ohne Fenestrierung oder Seitenarm	39.75.12↔	Perkutan-transluminale Gefäßintervention, sonstige Gefäße, Laserangioplastie
39.71.15↔	Endovaskuläre Implantation eines Grafts in Aorta abdominalis, Rohrprothese, aortobiliakal, mit Fenestrierung oder Seitenarm	39.75.13↔	Perkutan-transluminale Gefäßintervention, sonstige Gefäße, Anti-Embolie-System (periphere oder viscerale Gefäße)
39.71.99↔	Endovaskuläre Implantation eines Grafts in Aorta abdominalis, sonstige	39.75.14↔	Perkutan-transluminale Gefäßintervention, sonstige Gefäße, Atherektomie
39.72.00↔	Endovaskuläre plastische Rekonstruktion oder Okklusion von Gefäßen am Kopf und Hals, n.n.bez.		
39.72.10↔	Selektive Embolisation von intrakraniellen Gefäßen, n.n.bez.		
39.72.11↔	Selektive Embolisation von intrakraniellen Gefäßen mit Partikeln oder Metallspiralen		

39.75.15↔	Perkutan-transluminale Gefäßintervention, sonstige Gefässe, selektive Thrombolyse	39.79.48↔	Selektive Embolisation mit ablösbaren Ballons von Gefäßen der unteren Extremitäten
39.75.16↔	Perkutan-transluminale Gefässintervention sonstige Gefässe, selektive Thrombolyse, ultraschallunterstützt	39.79.49↔	Selektive Embolisation mit ablösbaren Ballons von sonstigen Gefäßen, sonstige
39.75.30↔	Zerebrale Perfusionsaugmentation durch partielle endoaortale Ballonokklusion	39.79.50↔	Selektive Embolisation mit Schirmen von sonstigen Gefäßen, n.n.bez.
39.76.50↔	Perkutane selektive Thrombolyse an extrakraniellen Gefässen des Kopfes und Halses	39.79.51↔	Selektive Embolisation mit Schirmen von Gefäßen der oberen Extremitäten
39.76.70↔	Perkutane endovaskuläre Fremdkörperentfernung aus extrakraniellen Gefässen des Kopfes und Halses	39.79.52↔	Selektive Embolisation mit Schirmen der Aorta
39.77.50↔	Perkutane selektive Thrombolyse von intrakraniell(en) Gefäss(en)	39.79.53↔	Selektive Embolisation mit Schirmen des Ductus arteriosus apertus
39.77.70↔	Perkutane endovaskuläre Fremdkörperentfernung aus intrakraniell(en) Gefäss(en)	39.79.54↔	Selektive Embolisation mit Schirmen von thorakalen Gefäßen
39.79.11↔	Endovaskuläre Implantation eines Grafts an Viszeralgefäßen	39.79.55↔	Selektive Embolisation mit Schirmen von viszerale Gefäßen
39.79.12↔	Endovaskuläre Implantation eines Grafts an Gefäßen des Beckens	39.79.56↔	Selektive Embolisation mit Schirmen von abdominalen Gefäßen
39.79.13↔	Endovaskuläre Implantation eines Grafts an abdominalen Gefäßen	39.79.57↔	Selektive Embolisation mit Schirmen von Gefäßen der unteren Extremitäten
39.79.19↔	Endovaskuläre Implantation eines Grafts an sonstigen Gefässen, sonstige	39.79.58↔	Selektive Embolisation mit Schirmen von spinalen Gefäßen
39.79.20↔	Coil-Embolisation oder -Verschluss von sonstigen Gefäßen, n.n.bez.	39.79.59↔	Selektive Embolisation mit Schirmen von sonstigen Gefäßen, sonstige
39.79.21↔	Coil-Embolisation oder -Verschluss von Gefäßen der oberen Extremitäten	39.79.60↔	Selektive Embolisation mit Partikeln von sonstigen Gefäßen, n.n.bez.
39.79.22↔	Coil-Embolisation oder -Verschluss der Aorta	39.79.61↔	Selektive Embolisation mit Partikeln von Gefäßen der oberen Extremitäten
39.79.23↔	Coil-Embolisation oder -Verschluss des Ductus arteriosus apertus	39.79.62↔	Selektive Embolisation mit Partikeln der Aorta
39.79.24↔	Coil-Embolisation oder -Verschluss von thorakalen Gefäßen	39.79.63↔	Selektive Embolisation mit Partikeln des Ductus arteriosus apertus
39.79.25↔	Coil-Embolisation oder -Verschluss von viszerale Gefäßen	39.79.64↔	Selektive Embolisation mit Partikeln von thorakalen Gefäßen
39.79.26↔	Coil-Embolisation oder -Verschluss von abdominalen Gefäßen	39.79.65↔	Selektive Embolisation mit Partikeln von viszerale Gefäßen
39.79.27↔	Coil-Embolisation oder -Verschluss von Gefäßen der unteren Extremitäten	39.79.66↔	Selektive Embolisation mit Partikeln von abdominalen Gefäßen
39.79.28↔	Coil-Embolisation oder -Verschluss von spinalen Gefäßen	39.79.67↔	Selektive Embolisation mit Partikeln von Gefäßen der unteren Extremitäten
39.79.29↔	Coil-Embolisation oder -Verschluss von sonstigen Gefäßen, sonstige	39.79.68↔	Selektive Embolisation mit Partikeln von spinalen Gefäßen
39.79.30↔	Selektive Embolisation mit embolisierenden Flüssigkeiten von sonstigen Gefäßen, n.n.bez.	39.79.69↔	Selektive Embolisation mit Partikeln von sonstigen Gefäßen, sonstige
39.79.31↔	Selektive Embolisation mit embolisierenden Flüssigkeiten von Gefäßen der oberen Extremitäten	39.79.70↔	Kathetertechnischer Verschluss von Arterien mittels Laser, sonstigen Gefäßen, n.n.bez.
39.79.32↔	Selektive Embolisation mit embolisierenden Flüssigkeiten der Aorta	39.79.71↔	Kathetertechnischer Verschluss mittels Laser, an Arterien der oberen Extremitäten
39.79.33↔	Selektive Embolisation mit embolisierenden Flüssigkeiten des Ductus arteriosus apertus	39.79.72↔	Kathetertechnischer Verschluss mittels Laser, an der Aorta
39.79.34↔	Selektive Embolisation mit embolisierenden Flüssigkeiten von thorakalen Gefäßen	39.79.74↔	Kathetertechnischer Verschluss mittels Laser, an thorakalen Gefäßen
39.79.35↔	Selektive Embolisation mit embolisierenden Flüssigkeiten von viszerale Gefäßen	39.79.75↔	Kathetertechnischer Verschluss mittels Laser, an Gefäßen der unteren Extremitäten
39.79.36↔	Selektive Embolisation mit embolisierenden Flüssigkeiten von abdominalen Gefäßen	39.79.76↔	Kathetertechnischer Verschluss mittels Laser, an viszerale Gefäßen
39.79.37↔	Selektive Embolisation mit embolisierenden Flüssigkeiten von Gefäßen der unteren Extremitäten	39.79.77↔	Kathetertechnischer Verschluss mittels Laser, an abdominalen Gefäßen
39.79.38↔	Selektive Embolisation mit embolisierenden Flüssigkeiten von spinalen Gefäßen	39.79.79↔	Kathetertechnischer Verschluss von Arterien mittels Laser, sonstigen Gefäßen, sonstige
39.79.39↔	Selektive Embolisation mit embolisierenden Flüssigkeiten von sonstigen Gefäßen, sonstige	39.79.80↔	Kathetertechnischer Verschluss von Arterien mittels Radiofrequenz sonstigen Gefäßen, n.n.bez.
39.79.40↔	Selektive Embolisation mit ablösbaren Ballons von sonstigen Gefäßen, n.n.bez.	39.79.81↔	Kathetertechnischer Verschluss mittels Radiofrequenz an Arterien der oberen Extremitäten
39.79.41↔	Selektive Embolisation mit ablösbaren Ballons von Gefäßen der oberen Extremitäten	39.79.82↔	Kathetertechnischer Verschluss mittels Radiofrequenz an der Aorta
39.79.42↔	Selektive Embolisation mit ablösbaren Ballons der Aorta	39.79.84↔	Kathetertechnischer Verschluss mittels Radiofrequenz an thorakalen Gefäßen
39.79.43↔	Selektive Embolisation mit ablösbaren Ballons des Ductus arteriosus apertus	39.79.85↔	Kathetertechnischer Verschluss mittels Radiofrequenz an Gefäßen der unteren Extremitäten
39.79.44↔	Selektive Embolisation mit ablösbaren Ballons von thorakalen Gefäßen	39.79.86↔	Kathetertechnischer Verschluss mittels Radiofrequenz an viszerale Gefäßen
39.79.45↔	Selektive Embolisation mit ablösbaren Ballons von viszerale Gefäßen	39.79.87↔	Kathetertechnischer Verschluss mittels Radiofrequenz an abdominalen Gefäßen
39.79.46↔	Selektive Embolisation mit ablösbaren Ballons von abdominalen Gefäßen	39.79.89↔	Kathetertechnischer Verschluss mittels Radiofrequenz an sonstigen Gefäßen, sonstige
39.79.47↔	Selektive Embolisation mit ablösbaren Ballons von spinalen Gefäßen	39.90.00↔	Einsetzen von peripheren Gefässstent(s) ohne Medikamenten-Freisetzung, n.n.bez.
		39.90.10↔	Einsetzen von Gefässstents in nicht-kardiale Gefässe, bare Stents
		39.90.11↔	Einsetzen von Gefässstents in nicht-kardiale Gefässe, bioresorbierbare Stents

39.90.12↔	Einsetzen von Gefässstents in nicht-kardiale Gefässe, Grosslumige Stents n.n.bez.	39.90.30↔	Einsetzen von überlangen Stents (>10 cm) in nicht-kardiale Gefässe, n.n.bez.
39.90.13↔	Einsetzen von Gefässstents in nicht-kardiale Gefässe, Grosslumige Stents ungedeckt	39.90.31↔	Einsetzen von überlange bare Stents (>10 cm) in nicht-kardiale Gefässe
39.90.14↔	Einsetzen von Gefässstents in nicht-kardiale Gefässe, Grosslumige Stents gedeckt	39.90.32↔	Einsetzen von überlange covered Stents (>10 cm) in nicht-kardiale Gefässe
39.90.15↔	Einsetzen von Gefässstents in nicht-kardiale Gefässe, gecovered Stents (Stentgrafts) in nicht-aneurysmatischen Gefässen	39.90.39↔	Einsetzen von überlange Stents (>10 cm) in nicht-kardiale Gefässe, sonstige
39.90.16↔	Einsetzen von Gefässstents in nichtkardiale Gefässe, gecoverte Stent-Grafts mit bioaktiver Oberfläche	44.44↔	Katheterembolisation zur Blutstillung in Magen oder Duodenum
39.90.19↔	Einsetzen von Gefässstents in nicht-kardiale Gefässe, sonstige Stents		

ADRG F15**Perkutane Koronarangioplastie mit komplizierenden Prozeduren oder invasive kardiologische Diagnostik, mehr als 2 Belegungstage, mit komplizierenden Prozeduren oder Endokarditis**

Prozedur in Tabelle F15-2 und Komplizierende Prozeduren oder mindestens eine Prozedur in Tabelle F15-3 und (Hauptdiagnose in Tabelle F15-1 oder Komplizierende Prozeduren) und Verweildauer > 2 Tage

DRG F15Z**Perkutane Koronarangioplastie mit komplizierenden Prozeduren oder invasive kardiologische Diagnostik, mehr als 2 Belegungstage, mit komplizierenden Prozeduren oder Endokarditis****Hauptdiagnose F15-1**

B37.6	Candida-Endokarditis	I33.9	Akute Endokarditis, nicht näher bezeichnet
I01.1	Akute rheumatische Endokarditis	I38	Endokarditis, Herzklappe nnbez
I33.0	Akute und subakute infektiöse Endokarditis		

Prozedur F15-2

00.66.00↔	Perkutane transluminale Koronarangioplastik [PTCA] oder koronare Atherektomie, n.n.bez.	36.06.00↔	Einsetzen von Herzkranzarterien-Stent(s) ohne Medikamenten-Freisetzung, n.n.bez.
00.66.10↔	Perkutaner transluminaler Verschluss einer Fistel der Herzkranzgefässe	36.06.10↔	Einsetzen von Herzkranzarterien-Stent(s) ohne Medikamenten-Freisetzung, bioresorbierbare(r) Stent(s)
00.66.20↔	Koronarangioplastik [PTCA], mit Ballons, n.n.bez.	36.06.99↔	Einsetzen von Herzkranzarterien-Stent(s) ohne Medikamenten-Freisetzung, sonstige
00.66.21↔	Koronarangioplastik [PTCA] mit medikamentenfreisetzenden Ballons	36.07.00↔	Einsetzen Herzkranzarterien-Stent(s) mit Medikamenten-Freisetzung, n.n.bez.
00.66.22↔	Koronarangioplastik [PTCA] mit Antikörper-beschichteten Ballons	36.07.10↔	Einsetzen Herzkranzarterien-Stent(s) mit Medikamenten-Freisetzung, bioresorbierbare (r) Stent(s)
00.66.29↔	Koronarangioplastik [PTCA], mit Ballons, sonstige	36.07.99↔	Einsetzen Herzkranzarterien-Stent(s) mit Medikamenten-Freisetzung, sonstige
00.66.30↔	Koronarangioplastik [PTCA] durch Rotablation	36.09↔	Sonstige Koronararterien-Desobliteration
00.66.99↔	Perkutane transluminale Koronarangioplastik [PTCA] oder koronare Atherektomie, sonstige	36.32↔	Sonstige transmyokardiale Revaskularisation
36.04↔	Thrombolytische Koronararterieninfusion		

Prozedur F15-3

37.21‡↔	Rechtsherzkatheter	37.90.21‡↔	Katherteknische transseptale Punktion
37.22‡↔	Linksherzkatheter	37.90.29‡↔	Transseptale Katheteruntersuchung des linken Herzens, sonstige
37.23‡↔	Kombinierter Rechts- und Linksherzkatheter	88.43‡↔	Arteriographie der Pulmonalarterien
37.26‡↔	Invasiver elektrophysiologischer Test durch Katheter	88.50‡↔	Angiokardiographie, n.n.bez.
37.27‡↔	Herz-Mapping	88.52‡↔	Angiokardiographie von Strukturen des rechten Herzens
37.28‡↔	Intrakardiale Echokardiographie (IKE)	88.53‡↔	Angiokardiographie von Strukturen des linken Herzens
37.34.00‡↔	Exzision oder Destruktion von anderer Läsion oder Gewebe des Herzens, sonstiger Zugang, n.n.bez.	88.54‡↔	Kombinierte Angiokardiographie des rechten und linken Herzens
37.34.99‡↔	Exzision oder Destruktion von anderer Läsion oder Gewebe des Herzens, sonstiger Zugang, sonstige	88.55‡↔	Koronare Arteriographie mit einem einzigen Katheter
37.90.20‡↔	Transseptale Katheteruntersuchung des linken Herzens, n.n.bez.	88.56‡↔	Koronare Arteriographie mit zwei Kathetern
		88.57‡↔	Sonstige und nicht näher bezeichnete koronare Arteriographie

ADRG F17 Wechsel eines Herzschrittmachers

Mindestens eine Prozedur in Tabelle F17-1

DRG F17A Wechsel eines Herzschrittmachers, Mehrkammersystem

Prozedur in Tabelle F17-2

DRG F17B Wechsel eines Herzschrittmachers, Einkammersystem**Prozedur F17-1**

00.53.00↔	Implantation oder Ersetzen nur des Pulsgenerators eines Resynchronisations-Herzschrittmachers [CRT-P], n.n.bez.	37.86.99↔	Ersetzen jeglichen Einkammer-Schrittmachertypes, rate responsive, sonstige
00.53.11↔	Systemumstellung bei Resynchronisations-Herzschrittmacher [CRT-P]	37.87.00↔	Ersetzen jeglichen Zweikammer-Schrittmachertypes, n.n.bez.
00.53.99↔	Implantation oder Ersetzen nur des Pulsgenerators eines Resynchronisations-Herzschrittmachers [CRT-P], sonstige	37.87.10↔	Aggregatwechsel jeglichen Zweikammer-Schrittmachertypes
37.85.00↔	Ersetzen jeglichen Einkammer-Schrittmacher-Vorrichtungstypes, nicht spezifiziert ob rate responsive, n.n.bez.	37.87.20↔	Aggregat- und Sondenwechsel jeglichen Zweikammer-Schrittmachertypes
37.85.10↔	Aggregatwechsel jeglichen Einkammer-Schrittmacher-Vorrichtungstypes, nicht spezifiziert ob rate responsive	37.87.99↔	Ersetzen jeglichen Zweikammer-Schrittmachertypes, sonstiges
37.85.20↔	Aggregat- und Sondenwechsel jeglichen Einkammer-Schrittmacher-Vorrichtungstypes, nicht spezifiziert ob rate responsive	37.89.11↔	Systemumstellung von Zweikammer- oder Dreikammersystem auf Einkammersystem, rate responsive
37.85.99↔	Ersetzen jeglichen Einkammer-Schrittmacher-Vorrichtungstypes, nicht spezifiziert ob rate responsive, sonstige	37.89.20↔	Systemumstellung von Einkammersystem auf Zwei- resp. Dreikammersystem, n.n.bez.
37.86.00↔	Ersetzen jeglichen Einkammer-Schrittmachertypes, rate responsive, n.n.bez.	37.89.21↔	Systemumstellung von Einkammersystem auf Zweikammersystem
37.86.10↔	Aggregatwechsel jeglichen Einkammer-Schrittmachertypes, rate responsive	37.89.29↔	Systemumstellung von Einkammersystem auf Zwei- resp. Dreikammersystem, sonstige
37.86.20↔	Aggregat- und Sondenwechsel jeglichen Einkammer-Schrittmacher-types, rate responsive	37.89.31↔	Aggregatwechsel jeglichen Dreikammer-Schrittmachertypes, n.n.bez.

Prozedur F17-2

00.53.00↔	Implantation oder Ersetzen nur des Pulsgenerators eines Resynchronisations-Herzschrittmachers [CRT-P], n.n.bez.	37.87.99↔	Ersetzen jeglichen Zweikammer-Schrittmachertypes, sonstiges
00.53.11↔	Systemumstellung bei Resynchronisations-Herzschrittmacher [CRT-P]	37.89.20↔	Systemumstellung von Einkammersystem auf Zwei- resp. Dreikammersystem, n.n.bez.
00.53.99↔	Implantation oder Ersetzen nur des Pulsgenerators eines Resynchronisations-Herzschrittmachers [CRT-P], sonstige	37.89.21↔	Systemumstellung von Einkammersystem auf Zweikammersystem
37.87.00↔	Ersetzen jeglichen Zweikammer-Schrittmachertypes, n.n.bez.	37.89.29↔	Systemumstellung von Einkammersystem auf Zwei- resp. Dreikammersystem, sonstige
37.87.10↔	Aggregatwechsel jeglichen Zweikammer-Schrittmachertypes	37.89.31↔	Aggregatwechsel jeglichen Dreikammer-Schrittmachertypes, n.n.bez.
37.87.20↔	Aggregat- und Sondenwechsel jeglichen Zweikammer-Schrittmachertypes		

ADRG F18 Revision eines Herzschrittmachers oder Kardioverters / Defibrillators (AICD) ohne Aggregatwechsel

Prozedur in Tabelle F18-1

DRG F18A Revision eines Herzschrittmachers oder Kardioverters / Defibrillators (AICD) ohne Aggregatwechsel, mit äusserst schweren CC oder bestimmten Eingriff oder Alter < 16 Jahre

PCCL > 3 oder Alter < 16 Jahre oder Prozedur in Tabelle F18-2

DRG F18B Revision eines Herzschrittmachers oder Kardioverters / Defibrillators (AICD) ohne Aggregatwechsel, Alter > 15 Jahre**Prozedur F18-1**

00.52↔	Implantation oder Ersetzen von transvenösen Elektroden im linken Ventrikel durch den Koronar sinus	00.57.00↔	Einsetzen oder Ersetzen einer subkutanen Vorrichtung zur intrakardialen hämodynamischen Überwachung, n.n.bez.
00.56↔	Einsetzen oder Ersetzen eines implantierbaren Drucksensors zur intrakardialen hämodynamischen Überwachung	00.57.10↔	Isolierte Sondenimplantation, epikardial, offen chirurgisch, linksventrikulär

00.57.11↔	Isolierte Sondenimplantation, epikardial, offen chirurgisch, rechtsventrikulär	37.79.01↔	Implantation eines Ereignis Rekorder
00.57.99↔	Einsetzen oder Ersetzen einer subkutanen Vorrichtung zur intrakardialen hämodynamischen Überwachung, sonstige	37.79.10↔	Implantation oder Aggregatwechsel (ohne Änderung der Sonde) eines Ereignis-Rekorders, n.n.bez.
37.67.12↔	Entfernung oder Revision eines myokardmodulierenden Systems (CCM)	37.79.11↔	Aggregatwechsel (ohne Änderung der Sonde) eines Ereignis-Rekorders
37.70↔	Erstimplantation von Elektroden, n.n.bez.	37.79.19↔	Implantation oder Aggregatwechsel (ohne Änderung der Sonde) eines Ereignis-Rekorders, sonstige
37.71↔	Erstimplantation von transvenösen Ventrikel Elektroden	37.79.99↔	Revision oder Verlagerung von Tasche von kardialer Vorrichtung, sonstige
37.72↔	Erstimplantation von transvenösen Vorhof- und Ventrikel Elektroden	37.89.00↔	Revision oder Entfernen eines Schrittmachers, n.n.bez.
37.73↔	Erstimplantation von transvenösen Vorhofelektroden	37.89.10↔	Revision eines Schrittmachers, Defibrillators, Synchronisationssystems oder Ereignisrekorders
37.75.00↔	Revision von Elektroden, n.n.bez.	37.89.30↔	Revision von Dreikammerschrittmacher, n.n.bez.
37.75.10↔	Sondenkorrektur eines Herzschrittmachers oder Defibrillators	37.89.39↔	Revision von Dreikammerschrittmacher, sonstige
37.75.20↔	Kupplungskorrektur eines Herzschrittmachers oder Defibrillators	37.89.40↔	Entfernen von Herzschrittmacher oder Resynchronisationsherzschrittmacher, n.n.bez.
37.75.99↔	Revision von Elektroden, sonstige	37.89.41↔	Entfernen von Herzschrittmacher
37.76↔	Ersetzen von transvenösen Vorhof- und/oder Ventrikel Elektrode (n)	37.89.42↔	Entfernen von Resynchronisationsherzschrittmacher
37.77.00↔	Entfernen von Elektrode(n) ohne Ersatz, n.n.bez.	37.89.49↔	Entfernen von Herzschrittmacher oder Resynchronisationsherzschrittmacher, sonstige
37.77.10↔	Einsatz technischer Unterstützung zur Entfernung von Sonden eines Herzschrittmachers oder Defibrillators, Excimer-Laser	37.89.50↔	Entfernen eines Schrittmachers, Defibrillators, Synchronisationssystems oder Ereignisrekorders
37.77.11↔	Einsatz technischer Unterstützung zur Entfernung von Sonden eines Herzschrittmachers oder Defibrillators, elektrochirurgisches Dissektionsgerät	37.89.99↔	Revision oder Entfernen eines Schrittmachers, sonstige
37.77.19↔	Einsatz technischer Unterstützung zur Entfernung von Sonden eines Herzschrittmachers oder Defibrillators, sonstige	37.95↔	Implantation nur der Elektrode(n) eines automatischen Kardioverters/Defibrillators
37.77.80↔	Einsatz technischer Unterstützung zur Entfernung von Sonden eines Herzschrittmachers oder Defibrillators, n.n.bez.	37.97↔	Ersetzen nur der Elektrode(n) eines automatischen Kardioverters/Defibrillators
37.77.99↔	Entfernen von Elektrode(n) ohne Ersatz, sonstige		
37.79.00↔	Revision oder Verlagerung von Tasche von kardialer Vorrichtung, n.n.bez.		

Prozedur F18-2

37.77.10↔ Einsatz technischer Unterstützung zur Entfernung von Sonden eines Herzschrittmachers oder Defibrillators, Excimer-Laser

ADRG F19

Andere perkutan-transluminale Intervention an Herz, Aorta und Lungengefässen

Prozedur in Tabelle F19-1

DRG F19Z

Andere perkutan-transluminale Intervention an Herz, Aorta und Lungengefässen

Prozedur F19-1

35.41.00↔	Vergrosserung eines bestehenden Vorhofseptumdefektes, n.n.bez.	35.96.09↔	Perkutane transluminale Valvuloplastik, sonstige
35.41.20↔	Vergrosserung eines bestehenden Vorhofseptumdefektes, geschlossene Technik	35.96.10↔	Perkutane Valvuloplastik, n.n.bez.
35.41.99↔	Vergrosserung eines bestehenden Vorhofseptumdefektes, sonstige	35.96.20↔	Endovaskuläre Mitralklappenrekonstruktion, n.n.bez.
35.42.00↔	Bildung von Herzseptumdefekten, n.n.bez.	35.96.21↔	Endovaskuläre Mitralklappenrekonstruktion, transarteriell
35.42.20↔	Bildung von Herzseptumdefekten, geschlossene Technik	35.96.22↔	Endovaskuläre Mitralklappenrekonstruktion, transvenös
35.42.99↔	Bildung von Herzseptumdefekten, sonstige	35.96.23↔	Mitralklappenanuloplastik, endovaskulär
35.43.20↔	Vergrosserung eines bestehenden Ventrikelseptumdefektes, geschlossene Technik	35.96.29↔	Endovaskuläre Mitralklappenrekonstruktion, sonstige
35.96.00↔	Perkutane transluminale Valvuloplastik, n.n.bez.	37.90.00↔	Einsetzen von Vorrichtungen ins linke Herzohr, n.n.bez.
		37.90.10↔	Perkutaner Verschluss des linken Vorhofsohrs
		37.90.99↔	Einsetzen von Vorrichtungen ins linke Herzohr, sonstige

ADRG F21

Andere OR-Prozeduren bei Kreislaufkrankungen

Mindestens eine Prozedur in Tabelle F21-1

DRG F21A

Andere OR-Prozeduren bei Kreislaufkrankungen mit Vakuumbehandlung oder grossflächige Debridements oder grossflächige Spalthaut oder äusserst schwere CC

Prozedur in Tabelle F21-2 oder Prozedur in Tabelle F21-3 oder Prozedur in Tabelle F21-4 oder PCCL > 3



DRG F21B**Andere OR-Prozeduren bei Kreislaufkrankungen****Prozedur F21-1**

00.63↔	Perkutanes Einsetzen von Stent(s) an A. carotis	18.31.11↔	Radikale Exzision einer Läsion am äusseren Ohr oder im äusseren Gehörgang oder partielle Resektion der Ohrmuschel, histographisch kontrolliert
00.64↔	Perkutanes Einsetzen von Stent(s) an sonstigen präzerebralen (extrakraniellen) Arterien	18.31.19↔	Radikale Exzision einer Läsion am äusseren Ohr, sonstige
00.65.00↔	Perkutanes Einsetzen von sonstigem(n) intrakraniellen vaskulären Stent(s), n.n.bez.	18.39.10↔	Resektion der Ohrmuschel, total, nicht histographisch kontrolliert
00.65.11↔	Perkutanes Einsetzen von sonstigem(n) intrakraniellen vaskulären Mikrostents	18.39.11↔	Resektion der Ohrmuschel: total, histographisch kontrolliert
00.65.99↔	Perkutanes Einsetzen von sonstigem(n) intrakraniellen vaskulären Stent(s), sonstige	18.39.19↔	Sonstige Resektion der Ohrmuschel, sonstige
00.67.00↔	Perkutanes Einsetzen von zentralen Gefässstent(s), n.n.bez.	21.04↔	Stillung einer Epistaxis durch Ligatur der Aa. ethmoidales
00.67.10↔	Perkutanes Einsetzen von Gefässstent(s) in die V. cava	21.05↔	Stillung einer Epistaxis durch (transantrale) Ligatur der A. maxillaris
00.67.20↔	Perkutanes Einsetzen von Gefässstent(s) in die V. porta	21.06↔	Stillung einer Epistaxis durch Ligatur der A. carotis externa
00.67.99↔	Perkutanes Einsetzen von zentralen Gefässstent(s), sonstige	21.32.10↔	Exzision und lokale Destruktion einer anderen Läsion an der Nase, nicht histographisch kontrolliert
05.21↔	Exzision des Ganglion sphenopalatinum	21.32.11↔	Exzision und lokale Destruktion einer anderen Läsion an der Nase, histographisch kontrolliert
05.22↔	Zervikale Sympathektomie	21.4x.00↔	Resektion der Nase, n.n.bez.
05.23↔	Lumbale Sympathektomie	21.4x.10↔	Resektion der Nase, partiell, nicht histographisch kontrolliert
05.24↔	Präsakrale Sympathektomie	21.4x.11↔	Resektion der Nase, partiell, histographisch kontrolliert
05.25↔	Periarterielle Sympathektomie	21.4x.20↔	Resektion der Nase, subtotal, nicht histographisch kontrolliert
05.26↔	Thorakale Sympathektomie	21.4x.21↔	Resektion der Nase, subtotal, histographisch kontrolliert
05.29↔	Sonstige Sympathektomie und Exzision eines Ganglions	21.4x.30↔	Resektion der Nase, total, nicht histographisch kontrolliert
08.22.00↔	Exzision einer anderen kleineren Läsion am Augenlid, n.n.bez.	21.4x.31↔	Resektion der Nase, total, histographisch kontrolliert
08.22.10↔	Exzision einer anderen kleineren Läsion am Augenlid, nicht histographisch kontrolliert (mikrographische Chirurgie)	21.4x.99↔	Sonstige Resektion der Nase
08.22.11↔	Exzision einer anderen kleineren Läsion am Augenlid, histographisch kontrolliert (mikrographische Chirurgie)	27.56.10↔	Kleinflächiges Spalthauttransplantat an Lippe und Mund
08.22.99↔	Exzision einer anderen kleineren Läsion am Augenlid, sonstige	27.56.20↔	Großflächiges Spalthauttransplantat an Lippe und Mund
08.23.00↔	Exzision einer grösseren Läsion am Augenlid, nicht durchgehend, n.n.bez.	27.56.30↔	Kleinflächige heterologe Hauttransplantation an die Lippe
08.23.10↔	Exzision einer grösseren Läsion am Augenlid, nicht durchgehend, nicht histographisch kontrolliert (mikrographische Chirurgie)	27.56.40↔	Grossflächig heterologe Hauttransplantation an die Lippe
08.23.11↔	Exzision einer grösseren Läsion am Augenlid, nicht durchgehend, histographisch kontrolliert (mikrographische Chirurgie)	27.56.50↔	Kleinflächige homologe Hauttransplantation an die Lippe
08.23.99↔	Exzision einer grösseren Läsion am Augenlid, nicht durchgehend, sonstige	27.56.60↔	Grossflächig homologe Hauttransplantation an die Lippe
08.24.00↔	Exzision einer grösseren Läsion am Augenlid, perforierend, n.n.bez.	27.56.99↔	Sonstiges Hauttransplantat an Lippe und Mund, sonstige
08.24.10↔	Exzision einer grösseren Läsion am Augenlid, perforierend, nicht histographisch kontrolliert (mikrographische Chirurgie)	31.72↔	Verschluss einer äusseren trachealen Fistel
08.24.11↔	Exzision einer grösseren Läsion am Augenlid, perforierend, histographisch kontrolliert (mikrographische Chirurgie)	34.03↔	Wiedereröffnung einer kürzlichen Thorakotomie
08.24.99↔	Exzision einer grösseren Läsion am Augenlid, perforierend, sonstige	34.06↔	Thorakoskopische Drainage der Pleurahöhle
18.21.00↔	Exzision einer präaurikulären Fistel oder eines präaurikulären Sinus, n.n.bez.	34.1↔	Inzision des Mediastinums
18.21.10↔	Exzision einer präaurikulären Fistel oder eines präaurikulären Sinus, nicht histographisch kontrolliert	34.21.00↔	Transpleurale Thorakoskopie, n.n.bez.
18.21.11↔	Exzision einer präaurikulären Fistel oder eines präaurikulären Sinus, histographisch kontrolliert	34.21.10↔	Transpleurale Thorakoskopie, Ersteingriff
18.21.99↔	Exzision einer präaurikulären Fistel oder eines präaurikulären Sinus, sonstige	34.21.20↔	Transpleurale Thorakoskopie, Reeingriff
18.29.00↔	Exzision oder Destruktion einer anderen Läsion am äusseren Ohr, n.n.bez.	34.21.99↔	Transpleurale Thorakoskopie, sonstige
18.29.01↔	Destruktion einer Läsion am äusseren Ohr oder im äusseren Gehörgang	34.26↔	Offene Biopsie am Mediastinum
18.29.10↔	Exzision einer anderen Läsion am äusseren Ohr oder im äusseren Gehörgang, nicht histographisch kontrolliert	39.27.00↔	Arteriovenöser Shunt für Hämodialyse, n.n.bez.
18.29.11↔	Exzision einer anderen Läsion am äusseren Ohr oder im äusseren Gehörgang, histographisch kontrolliert	39.27.10↔	AV-Fistel für Hämodialyse
18.29.99↔	Exzision oder Destruktion einer anderen Läsion am äusseren Ohr, sonstige	39.27.11↔	AV-Fistel mit allogenen oder alloplastischem Material für Hämodialyse
18.31.00↔	Radikale Exzision einer Läsion am äusseren Ohr, n.n.bez.	39.27.99↔	Arteriovenöser Shunt für Hämodialyse, sonstige
18.31.10↔	Radikale Exzision einer Läsion am äusseren Ohr oder im äusseren Gehörgang oder partielle Resektion der Ohrmuschel, nicht histographisch kontrolliert	39.29.00↔	Sonstiger (peripherer) Gefäss-Shunt oder -Bypass, n.n.bez.
		39.29.10↔	Gefäss-Shunt oder Bypass an Arterien der unteren Extremität, n.n.bez.
		39.29.11↔	Femorofemorale Gefäss-Shunt oder -Bypass
		39.29.12↔	Femoropopliteale Gefäss-Shunt oder -Bypass
		39.29.13↔	Femorocruraler Gefäss-Shunt oder -Bypass
		39.29.14↔	Femoropedale Gefäss-Shunt oder -Bypass
		39.29.15↔	Popliteocruraler und popliteopedale Gefäss-Shunt oder -Bypass
		39.29.16↔	Gefäss-Shunt oder Bypass an Arterien des Unterschenkels und des Fußes
		39.29.19↔	Gefäss-Shunt oder Bypass an Arterien der unteren Extremität, sonstige
		39.29.20↔	Gefäss-Shunt oder Bypass an Arterien der oberen Extremität
		39.29.30↔	Sonstiger (peripherer) Gefäss-Shunt oder -Bypass, extraanatomisch, n.n.bez.
		39.29.31↔	Subclaviafemorale Gefäss-Shunt oder Bypass
		39.29.32↔	Axillofemorale Gefäss-Shunt oder Bypass
		39.29.33↔	Femorofemorale Cross-over-Bypass
		39.29.39↔	Sonstiger (peripherer) Gefäss-Shunt oder -Bypass, extraanatomisch, sonstige
		39.29.40↔	Gefäss-Shunt oder -Bypass an Venen
		39.29.80↔	Temporärer intraoperativer Shunt, n.n.bez.

39.29.81↔	Temporärer intraoperativer Shunt, arterioarteriell	39.72.24↔	Selektive Embolisation von extrakraniellen Gefässen des Kopfes und des Halses mit adhäsivem Embolisat
39.29.82↔	Temporärer intraoperativer Shunt, arteriovenös	39.72.29↔	Selektive Embolisation von extrakraniellen Gefässen des Kopfes und des Halses, sonstige
39.29.89↔	Temporärer intraoperativer Shunt, sonstige	39.72.30↔	Perkutan-transluminale Embolisation einer Gefässmissbildung durch Mikrokatheter, n.n.bez.
39.29.99↔	Sonstiger (peripherer) Gefäss-Shunt oder -Bypass, sonstige	39.72.31↔	Perkutan-transluminale Embolisation einer Gefässmissbildung durch Mikrokatheter, Verwendung von einem Mikrokatheter
39.42↔	Revision eines arteriovenösen Shunts zur Hämodialyse	39.72.32↔	Perkutan-transluminale Embolisation einer Gefässmissbildung durch Mikrokatheter, Verwendung von zwei Mikrokathetern
39.43↔	Entfernen eines arteriovenösen Shunts zur Hämodialyse	39.72.33↔	Perkutan-transluminale Embolisation einer Gefässmissbildung durch Mikrokatheter, Verwendung von drei Mikrokathetern
39.49.00↔	Sonstige Revision nach vaskulärem Eingriff, n.n.bez.	39.72.34↔	Perkutan-transluminale Embolisation einer Gefässmissbildung durch Mikrokatheter, Verwendung von vier Mikrokathetern
39.49.10↔	Revision einer Gefäßanastomose	39.72.35↔	Perkutan-transluminale Embolisation einer Gefässmissbildung durch Mikrokatheter, Verwendung von fünf Mikrokathetern
39.49.20↔	Revision eines vaskulären Implantates	39.72.39↔	Perkutan-transluminale Embolisation einer Gefässmissbildung durch Mikrokatheter, Verwendung von mehr Mikrokathetern
39.49.21↔	Wechsel eines vaskulären Implantates	39.72.99↔	Endovaskuläre plastische Rekonstruktion oder Okklusion von Gefässen am Kopf und Hals, sonstige
39.49.22↔	Entfernung eines vaskulären Implantates	39.73.00↔	Endovaskuläre Implantation eines Grafts an der thorakalen Aorta, n.n.bez.
39.49.30↔	Ersatz eines kardialen Conduit	39.73.10↔	Endovaskuläre Implantation eines Grafts in die Aorta thoracica, ohne Fenestrierung oder Seitenarm
39.49.99↔	Sonstige Revision nach vaskulärem Eingriff, sonstige	39.73.11↔	Endovaskuläre Implantation eines Grafts in die Aorta thoracica, mit Fenestrierung oder Seitenarm
39.50.00↔	Angioplastik oder Atherektomie an sonstigem(n) Nicht-Herzkranzgefäss(en), n.n.bez.	39.73.20↔	Endovaskuläre Implantation eines Grafts in die Aorta thoracoabdominalis
39.50.10↔	Angioplastik oder Atherektomie an sonstigem(n) Nicht-Herzkranzgefäss(en) mit Ballon, n.n.bez.	39.73.99↔	Endovaskuläre Implantation eines Grafts an der thorakalen Aorta, sonstige
39.50.11↔	Angioplastik oder Atherektomie an sonstigem(n) Nicht-Herzkranzgefäss(en) mit einfacher Ballon	39.75.01↔	Perkutan-transluminale Gefäßintervention, Fremdkörperentfernung mit Bergekatheter, Körbchenkatheter, etc.
39.50.12↔	Angioplastik oder Atherektomie an sonstigem(n) Nicht-Herzkranzgefäss(en) mit cutting Ballon	39.75.10↔	Perkutan-transluminale Gefäßintervention, sonstige Gefässe, Kathetersysteme zu Rekanalisation von Totalverschlüssen
39.50.13↔	Angioplastik oder Atherektomie an sonstigem(n) Nicht-Herzkranzgefäss(en) mit Kryoplastie-Ballon	39.75.11↔	Perkutan-transluminale Gefäßintervention, sonstige Gefässe, Rotationstherombektomie
39.50.14↔	Angioplastik oder Atherektomie an sonstigem(n) Nicht-Herzkranzgefäss(en) mit Drug eluting Ballon	39.75.12↔	Perkutan-transluminale Gefäßintervention, sonstige Gefässe, Laserangioplastie
39.50.19↔	Angioplastik oder Atherektomie an sonstigem(n) Nicht-Herzkranzgefäss(en) mit sonstiger Ballon	39.75.13↔	Perkutan-transluminale Gefäßintervention, sonstige Gefässe, Anti-Embolie-System (periphere oder viscerale Gefässe)
39.50.20↔	Angioplastik Blade- Laserangioplastie an sonstigem(n) Nicht-Herzkranzgefäss(en)	39.75.14↔	Perkutan-transluminale Gefäßintervention, sonstige Gefässe, Atherektomie
39.50.21↔	Angioplastik Thrombektomie an sonstigem(n) Nicht-Herzkranzgefäss(en)	39.75.15↔	Perkutan-transluminale Gefäßintervention, sonstige Gefässe, selektive Thrombolysen
39.50.99↔	Angioplastik oder Atherektomie an sonstigem(n) Nicht-Herzkranzgefäss(en), sonstige	39.75.16↔	Perkutan-transluminale Gefässintervention sonstige Gefässe, selektive Thrombolysen, ultraschallunterstützt
39.52.99↔	Sonstige Korrektur eines Aneurysmas, sonstige	39.75.30↔	Zerebrale Perfusionsaugmentation durch partielle endoortale Ballonokklusion
39.71.00↔	Endovaskuläre Implantation eines Grafts in Aorta abdominalis, n.n.bez.	39.76.50↔	Perkutane selektive Thrombolysen an extrakraniellen Gefässen des Kopfes und Halses
39.71.10↔	Endovaskuläre Implantation eines Grafts in Aorta abdominalis, aortobiliakal, ohne Fenestrierung oder Seitenarm	39.76.70↔	Perkutane endovaskuläre Fremdkörperentfernung aus extrakraniellen Gefässen des Kopfes und Halses
39.71.11↔	Endovaskuläre Implantation eines Grafts in Aorta abdominalis, aortobiliakal, mit Fenestrierung oder Seitenarm	39.77.50↔	Perkutane selektive Thrombolysen von intrakraniellen(n) Gefäss(en)
39.71.12↔	Endovaskuläre Implantation eines Grafts in Aorta abdominalis, Bifurkationsprothese, aortobiliakal, ohne Fenestrierung oder Seitenarm	39.77.70↔	Perkutane endovaskuläre Fremdkörperentfernung aus intrakraniellen(n) Gefäss(en)
39.71.13↔	Endovaskuläre Implantation eines Grafts in Aorta abdominalis, Bifurkationsprothese, aortobiliakal, mit Fenestrierung oder Seitenarm	39.79.11↔	Endovaskuläre Implantation eines Grafts an viszeralgefässen
39.71.14↔	Endovaskuläre Implantation eines Grafts in Aorta abdominalis, Rohrprothese, aortobiliakal, ohne Fenestrierung oder Seitenarm	39.79.12↔	Endovaskuläre Implantation eines Grafts an Gefässen des Beckens
39.71.15↔	Endovaskuläre Implantation eines Grafts in Aorta abdominalis, Rohrprothese, aortobiliakal, mit Fenestrierung oder Seitenarm	39.79.13↔	Endovaskuläre Implantation eines Grafts an abdominalen Gefässen
39.71.99↔	Endovaskuläre Implantation eines Grafts in Aorta abdominalis, sonstige	39.79.19↔	Endovaskuläre Implantation eines Grafts an sonstigen Gefässen, sonstige
39.72.00↔	Endovaskuläre plastische Rekonstruktion oder Okklusion von Gefässen am Kopf und Hals, n.n.bez.	39.79.20↔	Coil-Embolisation oder -Verschluss von sonstigen Gefässen, n.n.bez.
39.72.10↔	Selektive Embolisation von intrakraniellen Gefässen, n.n.bez.	39.79.21↔	Coil-Embolisation oder -Verschluss von Gefässen der oberen Extremitäten
39.72.11↔	Selektive Embolisation von intrakraniellen Gefässen mit Partikeln oder Metallspiralen	39.79.22↔	Coil-Embolisation oder -Verschluss der Aorta
39.72.12↔	Selektive Embolisation von intrakraniellen Gefässen mit embolisierenden Flüssigkeiten, ablösbaren Ballons oder Schirmen	39.79.23↔	Coil-Embolisation oder -Verschluss des Ductus arteriosus apertus
39.72.13↔	Selektive Embolisation von intrakraniellen Gefässen durch Stents als Flow-Diverters	39.79.24↔	Coil-Embolisation oder -Verschluss von thorakalen Gefässen
39.72.14↔	Selektive Embolisation von intrakraniellen Gefässen mit adhäsivem Embolisat	39.79.25↔	Coil-Embolisation oder -Verschluss von viszeralen Gefässen
39.72.19↔	Selektive Embolisation von intrakraniellen Gefässen, sonstige		
39.72.20↔	Selektive Embolisation von extrakraniellen Gefässen des Kopfes und des Halses, n.n.bez.		
39.72.21↔	Selektive Embolisation von extrakraniellen Gefässen des Kopfes und des Halses mit Partikeln oder Metallspiralen		
39.72.22↔	Selektive Embolisation von extrakraniellen Gefässen des Kopfes und des Halses mit embolisierenden Flüssigkeiten, ablösbaren Ballons oder Schirmen		

39.79.26↔	Coil-Embolisation oder -Verschluss von abdominalen Gefäßen	39.79.68↔	Selektive Embolisation mit Partikeln von spinalen Gefäßen
39.79.27↔	Coil-Embolisation oder -Verschluss von Gefäßen der unteren Extremitäten	39.79.69↔	Selektive Embolisation mit Partikeln von sonstigen Gefäßen, sonstige
39.79.28↔	Coil-Embolisation oder -Verschluss von spinalen Gefäßen	39.79.70↔	Kathetertechnischer Verschluss von Arterien mittels Laser, sonstigen Gefäßen, n.n.bez.
39.79.29↔	Coil-Embolisation oder -Verschluss von sonstigen Gefäßen, sonstige	39.79.71↔	Kathetertechnischer Verschluss mittels Laser, an Arterien der oberen Extremitäten
39.79.30↔	Selektive Embolisation mit embolisierenden Flüssigkeiten von sonstigen Gefäßen, n.n.bez.	39.79.72↔	Kathetertechnischer Verschluss mittels Laser, an der Aorta
39.79.31↔	Selektive Embolisation mit embolisierenden Flüssigkeiten von Gefäßen der oberen Extremitäten	39.79.74↔	Kathetertechnischer Verschluss mittels Laser, an thorakalen Gefäßen
39.79.32↔	Selektive Embolisation mit embolisierenden Flüssigkeiten der Aorta	39.79.75↔	Kathetertechnischer Verschluss mittels Laser, an Gefäßen der unteren Extremitäten
39.79.33↔	Selektive Embolisation mit embolisierenden Flüssigkeiten des Ductus arteriosus apertus	39.79.76↔	Kathetertechnischer Verschluss mittels Laser, an viszeralen Gefäßen
39.79.34↔	Selektive Embolisation mit embolisierenden Flüssigkeiten von thorakalen Gefäßen	39.79.77↔	Kathetertechnischer Verschluss mittels Laser, an abdominalen Gefäßen
39.79.35↔	Selektive Embolisation mit embolisierenden Flüssigkeiten von viszeralen Gefäßen	39.79.79↔	Kathetertechnischer Verschluss von Arterien mittels Laser, sonstigen Gefäßen, sonstige
39.79.36↔	Selektive Embolisation mit embolisierenden Flüssigkeiten von abdominalen Gefäßen	39.79.80↔	Kathetertechnischer Verschluss von Arterien mittels Radiofrequenz sonstigen Gefäßen, n.n.bez.
39.79.37↔	Selektive Embolisation mit embolisierenden Flüssigkeiten von Gefäßen der unteren Extremitäten	39.79.81↔	Kathetertechnischer Verschluss mittels Radiofrequenz an Arterien der oberen Extremitäten
39.79.38↔	Selektive Embolisation mit embolisierenden Flüssigkeiten von spinalen Gefäßen	39.79.82↔	Kathetertechnischer Verschluss mittels Radiofrequenz an der Aorta
39.79.39↔	Selektive Embolisation mit embolisierenden Flüssigkeiten von sonstigen Gefäßen, sonstige	39.79.84↔	Kathetertechnischer Verschluss mittels Radiofrequenz an thorakalen Gefäßen
39.79.40↔	Selektive Embolisation mit ablösbaren Ballons von sonstigen Gefäßen, n.n.bez.	39.79.85↔	Kathetertechnischer Verschluss mittels Radiofrequenz an Gefäßen der unteren Extremitäten
39.79.41↔	Selektive Embolisation mit ablösbaren Ballons von Gefäßen der oberen Extremitäten	39.79.86↔	Kathetertechnischer Verschluss mittels Radiofrequenz an viszeralen Gefäßen
39.79.42↔	Selektive Embolisation mit ablösbaren Ballons der Aorta	39.79.87↔	Kathetertechnischer Verschluss mittels Radiofrequenz an abdominalen Gefäßen
39.79.43↔	Selektive Embolisation mit ablösbaren Ballons des Ductus arteriosus apertus	39.79.89↔	Kathetertechnischer Verschluss mittels Radiofrequenz an sonstigen Gefäßen, sonstige
39.79.44↔	Selektive Embolisation mit ablösbaren Ballons von thorakalen Gefäßen	39.90.00↔	Einsetzen von peripheren Gefässstent(s) ohne Medikamenten-Freisetzung, n.n.bez.
39.79.45↔	Selektive Embolisation mit ablösbaren Ballons von viszeralen Gefäßen	39.90.10↔	Einsetzen von Gefässstents in nicht-kardiale Gefässe, bare Stents
39.79.46↔	Selektive Embolisation mit ablösbaren Ballons von abdominalen Gefäßen	39.90.11↔	Einsetzen von Gefässstents in nicht-kardiale Gefässe, bioresorbierbare Stents
39.79.47↔	Selektive Embolisation mit ablösbaren Ballons von spinalen Gefäßen	39.90.12↔	Einsetzen von Gefässstents in nicht-kardiale Gefässe, Grosslumige Stents n.n.bez.
39.79.48↔	Selektive Embolisation mit ablösbaren Ballons von Gefäßen der unteren Extremitäten	39.90.13↔	Einsetzen von Gefässstents in nicht-kardiale Gefässe, Grosslumige Stents ungecovered
39.79.49↔	Selektive Embolisation mit ablösbaren Ballons von sonstigen Gefäßen, sonstige	39.90.14↔	Einsetzen von Gefässstents in nicht-kardiale Gefässe, Grosslumige Stents gecovered
39.79.50↔	Selektive Embolisation mit Schirmen von sonstigen Gefäßen, n.n.bez.	39.90.15↔	Einsetzen von Gefässstents in nicht-kardiale Gefässe, gecovered Stents (Stentgrafts) in nicht-aneurysmatischen Gefässen
39.79.51↔	Selektive Embolisation mit Schirmen von Gefäßen der oberen Extremitäten	39.90.16↔	Einsetzen von Gefässstents in nichtkardiale Gefässe, gecoverte Stent-Grafts mit bioaktiver Oberfläche
39.79.52↔	Selektive Embolisation mit Schirmen der Aorta	39.90.19↔	Einsetzen von Gefässstents in nicht-kardiale Gefässe, sonstige Stents
39.79.53↔	Selektive Embolisation mit Schirmen des Ductus arteriosus apertus	39.90.30↔	Einsetzen von überlangen Stents (>10 cm) in nicht-kardiale Gefässe, n.n.bez.
39.79.54↔	Selektive Embolisation mit Schirmen von thorakalen Gefäßen	39.90.31↔	Einsetzen von überlange bare Stents (>10 cm) in nicht-kardiale Gefässe
39.79.55↔	Selektive Embolisation mit Schirmen von viszeralen Gefäßen	39.90.32↔	Einsetzen von überlange covered Stents (>10 cm) in nicht-kardiale Gefässe
39.79.56↔	Selektive Embolisation mit Schirmen von abdominalen Gefäßen	39.90.39↔	Einsetzen von überlange Stents (>10 cm) in nicht-kardiale Gefässe, sonstige
39.79.57↔	Selektive Embolisation mit Schirmen von Gefäßen der unteren Extremitäten	40.29.10↔	Exzision eines mediastinalen Lymphknotens, n.n.bez.
39.79.58↔	Selektive Embolisation mit Schirmen von spinalen Gefäßen	40.29.11↔	Exzision eines mediastinalen Lymphknotens, offen chirurgisch
39.79.59↔	Selektive Embolisation mit Schirmen von sonstigen Gefäßen, sonstige	40.29.12↔	Exzision eines mediastinalen Lymphknotens, thorakoskopisch
39.79.60↔	Selektive Embolisation mit Partikeln von sonstigen Gefäßen, n.n.bez.	40.29.19↔	Exzision eines mediastinalen Lymphknotens, sonstige
39.79.61↔	Selektive Embolisation mit Partikeln von Gefäßen der oberen Extremitäten	40.29.20↔	Exzision eines paraaortalen Lymphknotens
39.79.62↔	Selektive Embolisation mit Partikeln der Aorta	40.29.30↔	Exzision eines iliakalen Lymphknotens
39.79.63↔	Selektive Embolisation mit Partikeln des Ductus arteriosus apertus	40.29.70↔	Exzision eines Lymphangioms oder Hygroma cysticum
39.79.64↔	Selektive Embolisation mit Partikeln von thorakalen Gefäßen	40.29.80↔	Exzision mehrerer abdominaler Lymphknotenstationen (mit Leberbiopsie), n.n.bez.
39.79.65↔	Selektive Embolisation mit Partikeln von viszeralen Gefäßen	40.29.81↔	Exzision mehrerer abdominaler Lymphknotenstationen (mit Leberbiopsie), offen chirurgisch [Staging-Laparotomie]
39.79.66↔	Selektive Embolisation mit Partikeln von abdominalen Gefäßen		
39.79.67↔	Selektive Embolisation mit Partikeln von Gefäßen der unteren Extremitäten		

40.29.82↔	Exzision mehrerer abdominaler Lymphknotenstationen (mit Leberbiopsie), laparoskopisch [Staging-Laparoskopie]	78.11.11↔	Offene Reposition einer einfachen Fraktur von Skapula und Klavikula mit Knochenfixation durch Fixateur externe
40.29.89↔	Exzision mehrerer abdominaler Lymphknotenstationen (mit Leberbiopsie), sonstige	78.11.12↔	Offene Reposition einer Mehrfragmentfraktur von Klavikula und Skapula mit Knochenfixation durch Fixateur externe
40.29.99↔	Einfache Exzision einer anderen lymphatischen Struktur, sonstige	78.11.20↔	Geschlossene Reposition einer Fraktur von Rippen und Sternum mit Knochenfixation durch Fixateur externe
41.42.00↔	Exzision oder Destruktion von Läsion oder Gewebe der Milz, n.n.bez.	78.11.21↔	Offene Reposition einer Fraktur von Rippen und Sternum mit Knochenfixation durch Fixateur externe
41.42.10↔	Exzision von Läsion oder Gewebe der Milz	78.11.99↔	Anlegen eines Fixateur externe an Skapula, Klavikula, Rippen und Sternum (inkl. Reposition von Frakturen), sonstige
41.42.20↔	Destruktion von Läsion oder Gewebe der Milz	78.12.10↔	Geschlossene Reposition einer proximalen Humerusfraktur mit Knochenfixation durch Fixateur externe
41.42.99↔	Exzision oder Destruktion von Läsion oder Gewebe der Milz, sonstige	78.12.11↔	Offene Reposition einer proximalen Humerusfraktur mit Knochenfixation durch Fixateur externe
41.43↔	Partielle Splenektomie	78.12.90↔	Geschlossene Reposition einer sonstigen Humerusfraktur mit Knochenfixation durch Fixateur externe
41.5↔	Totale Splenektomie	78.12.91↔	Offene Reposition einer sonstigen Humerusfraktur mit Knochenfixation durch Fixateur externe
44.44↔	Katheterembolisation zur Blutstillung in Magen oder Duodenum	78.12.99↔	Anlegen eines Fixateur externe am Humerus (inkl. Reposition von Frakturen), sonstige
50.14↔	Laparoskopische Leberbiopsie	78.13.10↔	Geschlossene Reposition einer distalen Radiusfraktur mit Knochenfixation durch Fixateur externe
53.00↔	Einseitige Operation einer Inguinalhernie, n.n.bez.	78.13.11↔	Geschlossene Reposition einer sonstigen Radiusfraktur mit Knochenfixation durch Fixateur externe
53.01↔	Einseitige Operation einer direkten Inguinalhernie	78.13.12↔	Offene Reposition einer distalen Radiusfraktur mit Knochenfixation durch Fixateur externe
53.02↔	Einseitige Operation einer indirekten Inguinalhernie	78.13.13↔	Offene Reposition einer sonstigen Radiusfraktur mit Knochenfixation durch Fixateur externe
53.03↔	Einseitige Operation einer direkten Inguinalhernie mit Transplantat oder Prothese	78.13.20↔	Geschlossene Reposition einer Ulnafraktur mit Knochenfixation durch Fixateur externe
53.04↔	Operation einer indirekten Inguinalhernie mit Transplantat oder Prothese	78.13.99↔	Anlegen eines Fixateur externe an Radius und Ulna (inkl. Reposition von Frakturen), sonstige
53.05↔	Operation einer Inguinalhernie mit Transplantat oder Prothese, n.n.bez.	78.14.10↔	Geschlossene Reposition einer Fraktur an Karpalia und Metakarpalia mit Knochenfixation durch Fixateur externe
53.10↔	Beidseitige Operation von Inguinalhernien, n.n.bez.	78.14.11↔	Offene Reposition einer Fraktur an Karpalia und Metakarpalia mit Knochenfixation durch Fixateur externe
53.11↔	Beidseitige Operation von direkten Inguinalhernien	78.14.99↔	Anlegen eines Fixateur externe an Karpalia und Metakarpalia (inkl. Reposition von Frakturen), sonstige
53.12↔	Beidseitige Operation von indirekten Inguinalhernien	78.15.10↔	Offene Reposition einer Schenkelhalsfraktur und proximalen Femurfraktur mit Knochenfixation durch Fixateur externe
53.13↔	Beidseitige Operation von Inguinalhernien, einer direkten und einer indirekten	78.15.20↔	Offene Reposition einer Femurschaftfraktur mit Knochenfixation durch Fixateur externe
53.14↔	Beidseitige Operation von direkten Inguinalhernien mit Transplantat oder Prothese	78.15.30↔	Geschlossene Reposition einer distalen Femurfraktur mit Knochenfixation durch Fixateur externe
53.15↔	Beidseitige Operation von indirekten Inguinalhernien mit Transplantat oder Prothese	78.15.31↔	Offene Reposition einer distalen Femurfraktur mit Knochenfixation durch Fixateur externe
53.16↔	Beidseitige Operation von Inguinalhernien, einer direkten und einer indirekten mit Transplantat oder Prothese	78.15.40↔	Geschlossene Reposition einer sonstigen Femurfraktur mit Knochenfixation durch Fixateur externe
53.17↔	Beidseitige Operation von Inguinalhernien mit Transplantat oder Prothese, n.n.bez.	78.15.99↔	Anlegen eines Fixateur externe am Femur (inkl. Reposition von Frakturen), sonstige
53.21↔	Einseitige Operation einer Femoralhernie mit Transplantat oder Prothese	78.16.10↔	Geschlossene Reposition einer Fraktur der Patella mit Knochenfixation durch Fixateur externe
53.29↔	Sonstige einseitige Operation einer Femoralhernie	78.16.11↔	Offene Reposition einer Fraktur der Patella mit Knochenfixation durch Fixateur externe
53.31↔	Beidseitige Operation einer Femoralhernie mit Transplantat oder Prothese	78.16.99↔	Anlegen eines Fixateur externe an der Patella (inkl. Reposition von Frakturen), sonstige
53.39↔	Sonstige beidseitige Operation einer Femoralhernie	78.17.10↔	Geschlossene Reposition einer Fraktur der proximalen Tibia mit Knochenfixation durch Fixateur externe
54.11↔	Probeparotomie	78.17.11↔	Offene Reposition einer einfachen Fraktur der proximalen Tibia mit Knochenfixation durch Fixateur externe
54.12.00↔	Relaparotomie, n.n.bez.	78.17.12↔	Offene Reposition einer Mehrfragmentfraktur der proximalen Tibia mit Knochenfixation durch Fixateur externe
54.12.10↔	Relaparotomie, Second-look-Laparotomie	78.17.13↔	Offene Reposition einer einfachen Tibiaschaftfraktur mit Knochenfixation durch Fixateur externe
54.12.99↔	Relaparotomie sonstige	78.17.14↔	Offene Reposition einer einfachen Fraktur der distalen Tibia mit Knochenfixation durch Fixateur externe
54.19.00↔	Sonstige Laparotomie, n.n.bez.	78.17.15↔	Geschlossene Reposition einer sonstigen Tibiafraktur mit Knochenfixation durch Fixateur externe
54.19.10↔	Sonstige Laparotomie, Laparotomie mit Drainage	78.17.16↔	Offene Reposition einer Mehrfragmentfraktur sonstiger Teile der Tibia mit Knochenfixation durch Fixateur externe
54.19.99↔	Sonstige Laparotomie, sonstige	78.17.20↔	Offene Reposition einer einfachen Fraktur der proximalen Fibula mit Knochenfixation durch Fixateur externe
54.21.00↔	Laparoskopie, n.n.bez.		
54.21.10↔	Laparoskopie, Diagnostische Laparoskopie		
54.21.30↔	Laparoskopie, Laparoskopie mit Drainage		
54.21.99↔	Laparoskopie, sonstige		
54.23↔	Biopsie am Peritoneum		
54.92↔	Entfernen eines Fremdkörpers aus der Peritonealhöhle		
54.99.00↔	Sonstige Operationen in der Abdominal-Region, n.n.bez.		
54.99.30↔	Sonstige Operationen in der Abdominal-Region, Resektion von Gewebe in der Bauchregion ohne sichere Organzuordnung		
54.99.40↔	Sonstige Operationen in der Abdominal-Region, Revision einer kutaneoperitonealen Fistel (Katheterveweilsystem)		
54.99.41↔	Sonstige Operationen in der Abdominal-Region, Entfernung oder Verschluss einer kutaneoperitonealen Fistel (Katheterveweilsystem)		
54.99.50↔	Sonstige Operationen in der Abdominal-Region, Anlegen eines temporären Bauchwandverschlusses		
54.99.60↔	Sonstige Operationen in der Abdominal-Region, Lumbotomie		
54.99.61↔	Sonstige Operationen in der Abdominal-Region, Relumbotomie		
54.99.99↔	Sonstige Operationen in der Abdominal-Region, sonstige		
78.11.10↔	Geschlossene Reposition einer Fraktur von Skapula und Klavikula mit Knochenfixation durch Fixateur externe		

78.17.21↔	Offene Reposition einer Mehrfragmentfraktur der proximalen Fibula mit Knochenfixation durch Fixateur externe	83.03.15↔	Bursotomie, Leisten- und Genitalregion und Gesäss
78.17.22↔	Offene Reposition einer einfachen Fraktur des Fibulaschaftes mit Knochenfixation durch Fixateur externe	83.03.16↔	Bursotomie, Untere Extremität
78.17.23↔	Offene Reposition einer Mehrfragmentfraktur des Fibulaschaftes mit Knochenfixation durch Fixateur externe	83.03.19↔	Bursotomie, Andere Lokalisation
78.17.24↔	Geschlossene Reposition einer distalen Fibulafaktur mit Knochenfixation durch Fixateur externe	83.09.10↔	Fremdkörperentfernung aus Muskel, Sehne oder Faszie, Kopf und Hals
78.17.25↔	Offene Reposition einer einfachen Fraktur der distalen Fibula mit Knochenfixation durch Fixateur externe	83.09.11↔	Fremdkörperentfernung aus Muskel, Sehne oder Faszie, Schulter und Axilla
78.17.26↔	Offene Reposition einer Mehrfragmentfraktur der distalen Fibula mit Knochenfixation durch Fixateur externe	83.09.12↔	Fremdkörperentfernung aus Muskel, Sehne oder Faszie, Oberarm und Ellenbogen
78.17.27↔	Geschlossene Reposition einer sonstigen Fibulafaktur mit Knochenfixation durch Fixateur externe	83.09.13↔	Fremdkörperentfernung aus Muskel, Sehne oder Faszie, Unterarm
78.17.99↔	Anlegen eines Fixateur externe an Tibia und Fibula (inkl. Reposition von Frakturen), sonstige	83.09.14↔	Fremdkörperentfernung aus Muskel, Sehne oder Faszie, Brustwand, Bauch und Rücken
78.18.10↔	Geschlossene Reposition einer Kalkaneusfraktur mit Knochenfixation durch Fixateur externe	83.09.15↔	Fremdkörperentfernung aus Muskel, Sehne oder Faszie, Leisten- und Genitalregion und Gesäss
78.18.11↔	Geschlossene Reposition einer Fraktur sonstiger Tarsalia und Metatarsalia mit Knochenfixation durch Fixateur externe	83.09.16↔	Fremdkörperentfernung aus Muskel, Sehne oder Faszie, Untere Extremität
78.18.12↔	Offene Reposition einer einfachen Fraktur an sonstigen Tarsalia und Metatarsalia mit Knochenfixation durch Fixateur externe	83.09.19↔	Fremdkörperentfernung aus Muskel, Sehne oder Faszie, Andere Lokalisation
78.18.13↔	Offene Reposition einer Fraktur an Kalkaneus und Talus mit Knochenfixation durch Fixateur externe	83.09.90↔	Sonstige Inzision an den Weichteilen, Kopf und Hals
78.18.14↔	Offene Reposition einer Mehrfragmentfraktur an sonstigen Tarsalia mit Knochenfixation durch Fixateur externe	83.09.91↔	Sonstige Inzision an den Weichteilen, Schulter und Axilla
78.18.15↔	Offene Reposition einer Mehrfragmentfraktur an Metatarsalia mit Knochenfixation durch Fixateur externe	83.09.92↔	Sonstige Inzision an den Weichteilen, Oberarm und Ellenbogen
78.18.99↔	Anlegen eines Fixateur externe an Tarsalia und Metatarsalia (inkl. Reposition von Frakturen), sonstige	83.09.93↔	Sonstige Inzision an den Weichteilen, Unterarm
78.19.10↔	Geschlossene Reposition einer Fraktur von Phalangen der Hand mit Knochenfixation durch Fixateur externe	83.09.94↔	Sonstige Inzision an den Weichteilen, Brustwand, Bauch und Rücken
78.19.11↔	Offene Reposition einer Fraktur von Phalangen der Hand mit Knochenfixation durch Fixateur externe	83.09.95↔	Sonstige Inzision an den Weichteilen, Leisten- und Genitalregion und Gesäss
78.19.20↔	Geschlossene Reposition einer Fraktur des Beckens mit Knochenfixation durch Fixateur externe	83.09.96↔	Sonstige Inzision an den Weichteilen, Untere Extremität
78.19.21↔	Offene Reposition einer Fraktur des Acetabulums mit Knochenfixation / Transfixation durch Fixateur externe	83.09.97↔	Sonstige Inzision an den Weichteilen, Andere Lokalisation
78.19.22↔	Offene Reposition einer Fraktur sonstiger Teile des Beckens mit Knochenfixation durch Fixateur externe	83.11↔	Tenotomie der Achillessehne
78.19.30↔	Geschlossene Reposition einer Fraktur von Phalangen des Fusses mit Knochenfixation durch Fixateur externe	83.12↔	Tenotomie der Hüft-Adduktoren
78.19.31↔	Offene Reposition einer Fraktur von Phalangen des Fusses mit Knochenfixation durch Fixateur externe	83.13.10↔	Inzision einer Sehne, Kopf und Hals
82.82↔	Plastische Rekonstruktion einer Spalthand	83.13.11↔	Inzision einer Sehne, Schulter und Axilla
82.89.10↔	Sehnenscheidenplastik an der Hand	83.13.12↔	Inzision einer Sehne, Oberarm und Ellenbogen
82.89.11↔	Knöcherner Refixation von Bänder der Handwurzel und Mittelhand	83.13.13↔	Inzision einer Sehne, Unterarm
82.89.12↔	Knöcherner Refixation von sonstigen Bänder der Hand	83.13.14↔	Inzision einer Sehne, Brustwand, Bauch und Rücken
82.89.13↔	Gelenkübergreifende Weichteildistraktion bei kongenitalen Anomalien der Hand	83.13.15↔	Inzision einer Sehne, Leisten- und Genitalregion und Gesäss
82.89.14↔	Radialisierung bei kongenitalen Anomalien der Hand	83.13.16↔	Inzision einer Sehne, Untere Extremität
82.89.15↔	Resektion von Schnürringen mit plastischer Rekonstruktion bei kongenitalen Anomalien der Hand	83.13.19↔	Inzision einer Sehne, Andere Lokalisation
82.89.16↔	Transfer einer Zehe als Fingerersatz	83.13.20↔	Durchtrennung einer Sehne, Kopf und Hals
82.89.99↔	Sonstige plastische Operationen an der Hand, sonstige	83.13.21↔	Durchtrennung einer Sehne, Schulter und Axilla
82.99.10↔	Sonstige Operationen an Sehnen der Hand	83.13.22↔	Durchtrennung einer Sehne, Oberarm und Ellenbogen
82.99.20↔	Sonstige Operationen an Faszien der Hand	83.13.23↔	Durchtrennung einer Sehne, Unterarm
82.99.30↔	Sonstige Operationen an Muskeln der Hand	83.13.24↔	Durchtrennung einer Sehne, Brustwand, Bauch und Rücken
83.02.10↔	Myotomie, Kopf und Hals	83.13.25↔	Durchtrennung einer Sehne, Leisten- und genitalregion und Gesäss
83.02.11↔	Myotomie, Schulter und Axilla	83.13.26↔	Durchtrennung einer Sehne, Untere Extremität
83.02.12↔	Myotomie, Oberarm und Ellenbogen	83.13.29↔	Durchtrennung einer Sehne, Andere Lokalisation
83.02.13↔	Myotomie, Unterarm	83.14.10↔	Fasziotomie oder Aponeurotomie, Kopf und Hals
83.02.14↔	Myotomie, Brustwand, Bauch und Rücken	83.14.11↔	Fasziotomie oder Aponeurotomie, Schulter und Axilla
83.02.15↔	Myotomie, Leisten- und Genitalregion und Gesäss	83.14.12↔	Fasziotomie oder Aponeurotomie, Oberarm und Ellenbogen
83.02.16↔	Myotomie, Untere Extremität	83.14.13↔	Fasziotomie oder Aponeurotomie, Unterarm
83.02.19↔	Myotomie, Andere Lokalisation	83.14.14↔	Fasziotomie oder Aponeurotomie, Brustwand, Bauch und Rücken
83.03.10↔	Bursotomie, Kopf und Hals	83.14.15↔	Fasziotomie oder Aponeurotomie, Leisten- und Genitalregion und Gesäss
83.03.11↔	Bursotomie, Schulter und Axilla	83.14.16↔	Fasziotomie oder Aponeurotomie, Untere Extremität
83.03.12↔	Bursotomie, Oberarm und Ellenbogen	83.14.19↔	Fasziotomie oder Aponeurotomie, Andere Lokalisation
83.03.13↔	Bursotomie, Unterarm	83.19.10↔	Durchtrennung eines Muskels, Kopf und Hals
83.03.14↔	Bursotomie, Brustwand, Bauch und Rücken	83.19.11↔	Durchtrennung eines Muskels, Schulter und Axilla
		83.19.12↔	Durchtrennung eines Muskels, Oberarm und Ellenbogen
		83.19.13↔	Durchtrennung eines Muskels, Unterarm
		83.19.14↔	Durchtrennung eines Muskels, Brustwand, Bauch und Rücken
		83.19.15↔	Durchtrennung eines Muskels, Leisten- und Genitalregion und Gesäss
		83.19.16↔	Durchtrennung eines Muskels, Untere Extremität
		83.19.19↔	Durchtrennung eines Muskels, Andere Lokalisation
		83.19.20↔	Desinsertion von Muskel, Sehne und Faszie, Kopf und Hals
		83.19.21↔	Desinsertion von Muskel, Sehne und Faszie, Schulter und Axilla
		83.19.22↔	Desinsertion von Muskel, Sehne und Faszie, Oberarm und Ellenbogen

83.19.23↔	Desinsertion von Muskel, Sehne und Faszie, Unterarm	83.39.24↔	Exzision einer Läsion an einer Faszie, Untere Extremität
83.19.24↔	Desinsertion von Muskel, Sehne und Faszie, Brustwand, Bauch und Rücken	83.39.29↔	Exzision einer Läsion an einer Faszie, Andere Lokalisation
83.19.25↔	Desinsertion von Muskel, Sehne und Faszie, Leisten- und Genitalregion und Gesäss	83.41↔	Exzision einer Sehne zur Transplantation
83.19.26↔	Desinsertion von Muskel, Sehne und Faszie, Untere Extremität	83.42.10↔	Sonstige Tenonektomie, Kopf und Hals
83.19.29↔	Desinsertion von Muskel, Sehne und Faszie, Andere Lokalisation	83.42.11↔	Sonstige Tenonektomie, Schulter und Axilla
83.19.30↔	Lappenstieldurchtrennung nach Lappenplastik, Kopf und Hals	83.42.12↔	Sonstige Tenonektomie, Oberarm und Ellenbogen
83.19.31↔	Lappenstieldurchtrennung nach Lappenplastik, Schulter und Axilla	83.42.13↔	Sonstige Tenonektomie, Unterarm
83.19.32↔	Lappenstieldurchtrennung nach Lappenplastik, Oberarm und Ellenbogen	83.42.14↔	Sonstige Tenonektomie, Brustwand, Bauch und Rücken
83.19.33↔	Lappenstieldurchtrennung nach Lappenplastik, Unterarm	83.42.15↔	Sonstige Tenonektomie, Leisten- und Genitalregion und Gesäss
83.19.34↔	Lappenstieldurchtrennung nach Lappenplastik, Brustwand, Bauch und Rücken	83.42.16↔	Sonstige Tenonektomie, Untere Extremität
83.19.35↔	Lappenstieldurchtrennung nach Lappenplastik, Leisten- und Genitalregion und Gesäss	83.42.19↔	Sonstige Tenonektomie, Andere Lokalisation
83.19.36↔	Lappenstieldurchtrennung nach Lappenplastik, Untere Extremität	83.43.00↔	Exzision von Muskel oder Faszie zur Transplantation, n.n.bez.
83.19.39↔	Lappenstieldurchtrennung nach Lappenplastik, Andere Lokalisation	83.43.10↔	Entnahme eines myokutanen Lappens zur Transplantation
83.19.90↔	Sonstige Durchtrennung von Weichteilen, Kopf und Hals	83.43.11↔	Entnahme eines osteomyokutanen oder osteofasziokutanen Lappens zur Transplantation
83.19.91↔	Sonstige Durchtrennung von Weichteilen, Schulter und Axilla	83.43.12↔	Entnahme eines sonstigen Lappentransplantates mit mikrovaskulärer Anastomosierung aus Muskel oder Faszie
83.19.92↔	Sonstige Durchtrennung von Weichteilen, Oberarm und Ellenbogen	83.43.99↔	Exzision von Muskel oder Faszie zur Transplantation, sonstige
83.19.93↔	Sonstige Durchtrennung von Weichteilen, Unterarm	83.44.00↔	Sonstige Fasziektomie, n.n.bez.
83.19.94↔	Sonstige Durchtrennung von Weichteilen, Brustwand, Bauch und Rücken	83.44.10↔	Sonstige Fasziektomie, Kopf und Hals
83.19.95↔	Sonstige Durchtrennung von Weichteilen, Leisten- und Genitalregion und Gesäss	83.44.11↔	Sonstige Fasziektomie, Schulter und Axilla
83.19.96↔	Sonstige Durchtrennung von Weichteilen, Untere Extremität	83.44.12↔	Sonstige Fasziektomie, Oberarm und Ellenbogen
83.19.97↔	Sonstige Durchtrennung von Weichteilen, Andere Lokalisation	83.44.13↔	Sonstige Fasziektomie, Unterarm
83.21.11↔	Offene Biopsie an den Weichteilen	83.44.14↔	Sonstige Fasziektomie, Brustwand, Bauch und Rücken
83.21.21↔	Offene Biopsie am Muskel	83.44.15↔	Sonstige Fasziektomie, Leisten- und Genitalregion und Gesäss
83.21.30↔	Biopsie an den Weichteilen, Biopsie an einem Schleimbeutel	83.44.16↔	Sonstige Fasziektomie, Untere Extremität
83.31.10↔	Exzision einer Läsion an einer Sehnscheide, Kopf und Hals	83.44.19↔	Sonstige Fasziektomie, Andere Lokalisation
83.31.11↔	Exzision einer Läsion an einer Sehnscheide, Schulter und Axilla	83.44.99↔	Sonstige Fasziektomie, sonstige
83.31.12↔	Exzision einer Läsion an einer Sehnscheide, Oberarm und Ellenbogen	83.45.10↔	Sonstige Myektomie, Kopf und Hals
83.31.13↔	Exzision einer Läsion an einer Sehnscheide, Unterarm	83.45.11↔	Sonstige Myektomie, Schulter und Axilla
83.31.14↔	Exzision einer Läsion an einer Sehnscheide, Brustwand, Bauch und Rücken	83.45.12↔	Sonstige Myektomie, Oberarm und Ellenbogen
83.31.15↔	Exzision einer Läsion an einer Sehnscheide, Leisten- und Genitalregion und Gesäss	83.45.13↔	Sonstige Myektomie, Unterarm
83.31.16↔	Exzision einer Läsion an einer Sehnscheide, Untere Extremität	83.45.14↔	Sonstige Myektomie, Brustwand, Bauch und Rücken
83.31.19↔	Exzision einer Läsion an einer Sehnscheide, Andere Lokalisation	83.45.15↔	Sonstige Myektomie, Leisten- und Genitalregion und Gesäss
83.32.10↔	Exzision einer Läsion an einem Muskel, Kopf und Hals	83.45.16↔	Sonstige Myektomie, Untere Extremität
83.32.11↔	Exzision einer Läsion an einem Muskel, Schulter und Arm	83.45.19↔	Sonstige Myektomie, Andere Lokalisation
83.32.12↔	Exzision einer Läsion an einem Muskel, Brustwand, Bauch und Rücken	83.49.10↔	Exzision einer Sehnscheide, Kopf und Hals
83.32.13↔	Exzision einer Läsion an einem Muskel, Leisten- und Genitalregion und Gesäss	83.49.11↔	Exzision einer Sehnscheide, Schulter und Axilla
83.32.14↔	Exzision einer Läsion an einem Muskel, Untere Extremität	83.49.12↔	Exzision einer Sehnscheide, Oberarm und Ellenbogen
83.32.19↔	Exzision einer Läsion an einem Muskel, Andere Lokalisation	83.49.13↔	Exzision einer Sehnscheide, Unterarm
83.39.10↔	Exzision einer Läsion an einer Sehne, Kopf und Hals	83.49.14↔	Exzision einer Sehnscheide, Brustwand und Rücken
83.39.11↔	Exzision einer Läsion an einer Sehne, Schulter und Arm	83.49.15↔	Exzision einer Sehnscheide, Leisten- und Genitalregion und Gesäss
83.39.12↔	Exzision einer Läsion an anderen Weichteilen, Exzision einer Läsion an einer Sehne, Brustwand, Bauch und Rücken	83.49.16↔	Exzision einer Sehnscheide, Untere Extremität
83.39.13↔	Exzision einer Läsion an einer Sehne, Leisten- und Genitalregion und Gesäss	83.49.19↔	Exzision einer Sehnscheide, Andere Lokalisation
83.39.14↔	Exzision einer Läsion an einer Sehne, Untere Extremität	83.49.20↔	Kompartimentresektion, Kopf und Hals
83.39.19↔	Exzision einer Läsion an einer Sehne, Andere Lokalisation	83.49.21↔	Kompartimentresektion, Schulter und Axilla
83.39.20↔	Exzision einer Läsion an einer Faszie, Kopf und Hals	83.49.22↔	Kompartimentresektion, Oberarm und Ellenbogen
83.39.21↔	Exzision einer Läsion an einer Faszie, Schulter und Arm	83.49.23↔	Kompartimentresektion, Unterarm
83.39.22↔	Exzision einer Läsion an einer Faszie, Brustwand, Bauch und Rücken	83.49.24↔	Kompartimentresektion, Brustwand, Bauch und Rücken
83.39.23↔	Exzision einer Läsion an einer Faszie, Leisten- und Genitalregion und Gesäss	83.49.25↔	Kompartimentresektion, Leisten- und Genitalregion und Gesäss
		83.49.26↔	Kompartimentresektion, Untere Extremität
		83.49.29↔	Kompartimentresektion, Andere Lokalisation
		83.49.30↔	Sonstige Exzision von Weichteilen, Kopf und Hals
		83.49.31↔	Sonstige Exzision von Weichteilen, Schulter und Axilla
		83.49.32↔	Sonstige Exzision von Weichteilen, Oberarm und Ellenbogen
		83.49.33↔	Sonstige Exzision von Weichteilen, Unterarm
		83.49.34↔	Sonstige Exzision von Weichteilen, Brustwand, Bauch und Rücken
		83.49.35↔	Sonstige Exzision von Weichteilen, Leisten- und Genitalregion und Gesäss
		83.49.36↔	Sonstige Exzision von Weichteilen, Untere Extremität
		83.49.39↔	Sonstige Exzision von Weichteilen, Andere Lokalisation
		83.5x.10↔	Bursektomie, Kopf und Hals
		83.5x.11↔	Bursektomie, Schulter und Axilla
		83.5x.12↔	Bursektomie, Oberarm und Ellenbogen
		83.5x.13↔	Bursektomie, Unterarm
		83.5x.14↔	Bursektomie, Brustwand, Bauch und Rücken
		83.5x.15↔	Bursektomie, Leisten- und Genitalregion und Gesäss
		83.5x.16↔	Bursektomie, Untere Extremität

83.5x.19↔	Bursektomie, Andere Lokalisation	83.82.10↔	Faszientransplantation, Kopf und Hals
83.61.11↔	Naht einer Sehnenscheide, Schulter und Axilla	83.82.11↔	Faszientransplantation, Schulter und Axilla
83.61.12↔	Naht einer Sehnenscheide, Oberarm und Ellenbogen	83.82.12↔	Faszientransplantation, Oberarm und Ellenbogen
83.61.13↔	Naht einer Sehnenscheide, Unterarm	83.82.13↔	Faszientransplantation, Unterarm
83.61.14↔	Naht einer Sehnenscheide, Brustwand, Bauch und Rücken	83.82.14↔	Faszientransplantation, Brustwand, Bauch und Rücken
83.61.15↔	Naht einer Sehnenscheide, Leisten- und Genitalregion und Gesäss	83.82.15↔	Faszientransplantation, Leisten- und Genitalregion und Gesäss
83.61.16↔	Naht einer Sehnenscheide, Untere Extremität	83.82.16↔	Faszientransplantation, Untere Extremität
83.61.19↔	Naht einer Sehnenscheide, Andere Lokalisation	83.82.19↔	Faszientransplantation, Andere Lokalisation
83.62.10↔	Sekundäre Naht einer Sehne, Kopf und Hals	83.82.20↔	Transplantation eines lokalen Muskel- oder Faszienlappens, Kopf und Hals
83.62.11↔	Sekundäre Naht einer Sehne, Schulter und Axilla	83.82.21↔	Transplantation eines lokalen Muskel- oder Faszienlappens, Schulter und Axilla
83.62.12↔	Sekundäre Naht einer Sehne, Oberarm und Ellenbogen	83.82.22↔	Transplantation eines lokalen Muskel- oder Faszienlappens, Oberarm und Ellenbogen
83.62.13↔	Sekundäre Naht einer Sehne, Unterarm	83.82.23↔	Transplantation eines lokalen Muskel- oder Faszienlappens, Unterarm
83.62.14↔	Sekundäre Naht einer Sehne, Brustwand, Bauch und Rücken	83.82.24↔	Transplantation eines lokalen Muskel- oder Faszienlappens, Brustwand, Bauch und Rücken
83.62.15↔	Sekundäre Naht einer Sehne, Leisten- und Genitalregion und Gesäss	83.82.25↔	Transplantation eines lokalen Muskel- oder Faszienlappens, Leisten- und Genitalregion und Gesäss
83.62.16↔	Sekundäre Naht einer Sehne, Untere Extremität	83.82.26↔	Transplantation eines lokalen Muskel- oder Faszienlappens, Untere Extremität
83.62.19↔	Sekundäre Naht einer Sehne, Andere Lokalisation	83.82.29↔	Transplantation eines lokalen Muskel- oder Faszienlappens, Andere Lokalisation
83.64.10↔	Sonstige Naht einer Sehne, Kopf und Hals	83.82.30↔	Transplantation eines osteomyokutanen oder osteofasziokutanen Lappens, Kopf und Hals
83.64.11↔	Sonstige Naht einer Sehne, Schulter und Axilla	83.82.31↔	Transplantation eines osteomyokutanen oder osteofasziokutanen Lappens, Schulter und Axilla
83.64.12↔	Sonstige Naht einer Sehne, Oberarm und Ellenbogen	83.82.32↔	Transplantation eines osteomyokutanen oder osteofasziokutanen Lappens, Oberarm und Ellenbogen
83.64.13↔	Sonstige Naht einer Sehne, Unterarm	83.82.33↔	Transplantation eines osteomyokutanen oder osteofasziokutanen Lappens, Unterarm
83.64.14↔	Sonstige Naht einer Sehne, Brustwand, Bauch und Rücken	83.82.34↔	Transplantation eines osteomyokutanen oder osteofasziokutanen Lappens, Brustwand, Bauch und Rücken
83.64.15↔	Sonstige Naht einer Sehne, Leisten- und Genitalregion und Gesäss	83.82.35↔	Transplantation eines osteomyokutanen oder osteofasziokutanen Lappens, Leisten- und Genitalregion und Gesäss
83.64.16↔	Sonstige Naht einer Sehne, Untere Extremität	83.82.36↔	Transplantation eines osteomyokutanen oder osteofasziokutanen Lappens, Untere Extremität
83.64.19↔	Sonstige Naht einer Sehne, Andere Lokalisation	83.82.39↔	Transplantation eines osteomyokutanen oder osteofasziokutanen Lappens, Andere Lokalisation
83.65.10↔	Sonstige Naht an Muskel oder Faszie, Kopf und Hals	83.82.40↔	Transplantation eines sonstigen Lappentransplantates mit mikrovaskulärer Anastomosierung aus Muskel oder Faszie, Kopf und Hals
83.65.11↔	Sonstige Naht an Muskel oder Faszie, Schulter und Axilla	83.82.41↔	Transplantation eines sonstigen Lappentransplantates mit mikrovaskulärer Anastomosierung aus Muskel oder Faszie, Schulter und Axilla
83.65.12↔	Sonstige Naht an Muskel oder Faszie, Oberarm und Ellenbogen	83.82.42↔	Transplantation eines sonstigen Lappentransplantates mit mikrovaskulärer Anastomosierung aus Muskel oder Faszie, Oberarm und Ellenbogen
83.65.13↔	Sonstige Naht an Muskel oder Faszie, Unterarm	83.82.43↔	Transplantation eines sonstigen Lappentransplantates mit mikrovaskulärer Anastomosierung aus Muskel oder Faszie, Unterarm
83.65.14↔	Sonstige Naht an Muskel oder Faszie, Brustwand, Bauch und Rücken	83.82.44↔	Transplantation eines sonstigen Lappentransplantates mit mikrovaskulärer Anastomosierung aus Muskel oder Faszie, Brustwand, Bauch und Rücken
83.65.15↔	Sonstige Naht an Muskel oder Faszie, Leisten- und Genitalregion und Gesäss	83.82.45↔	Transplantation eines sonstigen Lappentransplantates mit mikrovaskulärer Anastomosierung aus Muskel oder Faszie, Leisten- und Genitalregion und Gesäss
83.65.16↔	Sonstige Naht an Muskel oder Faszie, Untere Extremität	83.82.46↔	Transplantation eines sonstigen Lappentransplantates mit mikrovaskulärer Anastomosierung aus Muskel oder Faszie, Untere Extremität
83.65.19↔	Sonstige Naht an Muskel oder Faszie, Andere Lokalisation	83.82.47↔	Transplantation eines sonstigen Lappentransplantates mit mikrovaskulärer Anastomosierung aus Muskel oder Faszie, Andere Lokalisation
83.72.10↔	Sehnenrückverlagerung, Kopf und Hals	83.82.99↔	Muskel- oder Faszientransplantation, sonstige
83.72.11↔	Sehnenrückverlagerung, Schulter und Axilla	83.85.10↔	Verlängerung von Muskel oder Sehne, Kopf und Hals
83.72.12↔	Sehnenrückverlagerung, Oberarm und Ellenbogen	83.85.11↔	Verlängerung von Muskel oder Sehne, Schulter und Axilla
83.72.13↔	Sehnenrückverlagerung, Unterarm	83.85.12↔	Verlängerung von Muskel oder Sehne, Oberarm und Ellenbogen
83.72.14↔	Sehnenrückverlagerung, Brustwand, Bauch und Rücken	83.85.13↔	Verlängerung von Muskel oder Sehne, Unterarm
83.72.15↔	Sehnenrückverlagerung, Leisten- und Genitalregion und Gesäss	83.85.14↔	Verlängerung von Muskel oder Sehne, Brustwand, Bauch und Rücken
83.72.16↔	Sehnenrückverlagerung, Untere Extremität		
83.72.19↔	Sehnenrückverlagerung, Andere Lokalisation		
83.73.10↔	Reinsertion einer Sehne, Kopf und Hals		
83.73.11↔	Reinsertion einer Sehne, Schulter und Axilla		
83.73.12↔	Reinsertion einer Sehne, Oberarm und Ellenbogen		
83.73.13↔	Reinsertion einer Sehne, Unterarm		
83.73.14↔	Reinsertion einer Sehne, Brustwand, Bauch und Rücken		
83.73.15↔	Reinsertion einer Sehne, Leisten- und Genitalregion und Gesäss		
83.73.16↔	Reinsertion einer Sehne, Untere Extremität		
83.73.19↔	Reinsertion einer Sehne, Andere Lokalisation		
83.74.10↔	Reinsertion eines Muskels, Kopf und Hals		
83.74.11↔	Reinsertion eines Muskels, Schulter und Axilla		
83.74.12↔	Reinsertion eines Muskels, Oberarm und Ellenbogen		
83.74.13↔	Reinsertion eines Muskels, Unterarm		
83.74.14↔	Reinsertion eines Muskels, Brustwand, Bauch und Rücken		
83.74.15↔	Reinsertion eines Muskels, Leisten- und Genitalregion		
83.74.16↔	Reinsertion eines Muskels, Untere Extremität		
83.74.19↔	Reinsertion eines Muskels, Andere Lokalisation		
83.77.10↔	Muskeltransfer oder -transplantation, Kopf und Hals		
83.77.11↔	Muskeltransfer oder -transplantation, Schulter und Axilla		
83.77.12↔	Muskeltransfer oder -transplantation, Oberarm und Ellenbogen		
83.77.13↔	Muskeltransfer oder -transplantation, Unterarm		
83.77.14↔	Muskeltransfer oder -transplantation, Brustwand, Bauch und Rücken		
83.77.15↔	Muskeltransfer oder -transplantation, Leisten- und Genitalregion und Gesäss		
83.77.16↔	Muskeltransfer oder -transplantation, Untere Extremität		
83.77.19↔	Muskeltransfer oder -transplantation, Andere Lokalisation		

83.85.15↔	Verlängerung von Muskel oder Sehne, Leisten- und Genitalregion und Gesäß	83.88.90↔	Sonstige plastische Operationen an der Sehne, Kopf und Hals
83.85.16↔	Verlängerung von Muskel oder Sehne, Untere Extremität	83.88.91↔	Sonstige plastische Operationen an der Sehne, Schulter und Axilla
83.85.19↔	Verlängerung von Muskel oder Sehne, Andere Lokalisation	83.88.92↔	Sonstige plastische Operationen an der Sehne, Oberarm und Ellenbogen
83.85.20↔	Verkürzung von Muskel oder Sehne, Kopf und Hals	83.88.93↔	Sonstige plastische Operationen an der Sehne, Unterarm
83.85.21↔	Verkürzung von Muskel oder Sehne, Schulter und Axilla	83.88.94↔	Sonstige plastische Operationen an der Sehne, Brustwand, Bauch und Rücken
83.85.22↔	Verkürzung von Muskel oder Sehne, Oberarm und Ellenbogen	83.88.95↔	Sonstige plastische Operationen an der Sehne, Leisten- und Genitalregion und Gesäß
83.85.23↔	Verkürzung von Muskel oder Sehne, Unterarm	83.88.96↔	Sonstige plastische Operationen an der Sehne, Untere Extremität
83.85.24↔	Verkürzung von Muskel oder Sehne, Brustwand, Bauch und Rücken	83.88.97↔	Sonstige plastische Operationen an der Sehne, Andere Lokalisation
83.85.25↔	Verkürzung von Muskel oder Sehne, Leisten- und Genitalregion und Gesäß	83.89.10↔	Verlängerung, Verkürzung und Doppelung einer Faszie, Kopf und Hals
83.85.26↔	Verkürzung von Muskel oder Sehne, Untere Extremität	83.89.11↔	Verlängerung, Verkürzung und Doppelung einer Faszie, Schulter und Axilla
83.85.29↔	Verkürzung von Muskel oder Sehne, Andere Lokalisation	83.89.12↔	Verlängerung, Verkürzung und Doppelung einer Faszie, Oberarm und Ellenbogen
83.86↔	Quadrizepssehnen-Rekonstruktion	83.89.13↔	Verlängerung, Verkürzung und Doppelung einer Faszie, Unterarm
83.87.10↔	Muskelplastik, Kopf und Hals	83.89.14↔	Verlängerung, Verkürzung und Doppelung einer Faszie, Brustwand, Bauch und Rücken
83.87.11↔	Muskelplastik, Schulter und Axilla	83.89.15↔	Verlängerung, Verkürzung und Doppelung einer Faszie, Leisten- und Genitalregion und Gesäß
83.87.12↔	Muskelplastik, Oberarm und Ellenbogen	83.89.16↔	Verlängerung, Verkürzung und Doppelung einer Faszie, Untere Extremität
83.87.13↔	Muskelplastik, Unterarm	83.89.19↔	Verlängerung, Verkürzung und Doppelung einer Faszie, Andere Lokalisation
83.87.14↔	Muskelplastik, Brustwand, Bauch und Rücken	83.89.20↔	Deckung eines Defektes an einer Faszie, Kopf und Hals
83.87.15↔	Muskelplastik, Leisten- und Genitalregion und Gesäß	83.89.21↔	Deckung eines Defektes an einer Faszie, Schulter und Axilla
83.87.16↔	Muskelplastik, Untere Extremität	83.89.22↔	Deckung eines Defektes an einer Faszie, Oberarm und Ellenbogen
83.87.19↔	Muskelplastik, Andere Lokalisation	83.89.23↔	Deckung eines Defektes an einer Faszie, Unterarm
83.87.90↔	Sonstige plastische Operationen am Muskel, Kopf und Hals	83.89.24↔	Deckung eines Defektes an einer Faszie, Brustwand, Bauch und Rücken
83.87.91↔	Sonstige plastische Operationen am Muskel, Schulter und Axilla	83.89.25↔	Deckung eines Defektes an einer Faszie, Leisten- und Genitalregion und Gesäß
83.87.92↔	Sonstige plastische Operationen am Muskel, Oberarm und Ellenbogen	83.89.26↔	Deckung eines Defektes an einer Faszie, Untere Extremität
83.87.93↔	Sonstige plastische Operationen am Muskel, Unterarm	83.89.29↔	Deckung eines Defektes an einer Faszie, Andere Lokalisation
83.87.94↔	Sonstige plastische Operationen am Muskel, Brustwand, Bauch und Rücken	83.89.90↔	Sonstige plastische Operationen an der Faszie, Kopf und Hals
83.87.95↔	Sonstige plastische Operationen am Muskel, Leisten- und Genitalregion und Gesäß	83.89.91↔	Sonstige plastische Operationen an der Faszie, Schulter und Axilla
83.87.96↔	Sonstige plastische Operationen am Muskel, Untere Extremität	83.89.92↔	Sonstige plastische Operationen an der Faszie, Oberarm und Ellenbogen
83.87.97↔	Sonstige plastische Operationen am Muskel, Andere Lokalisation	83.89.93↔	Sonstige plastische Operationen an der Faszie, Unterarm
83.88.10↔	Augmentation einer Sehne, Kopf und Hals	83.89.94↔	Sonstige plastische Operationen an der Faszie, Brustwand, Bauch und Rücken
83.88.11↔	Augmentation einer Sehne, Schulter und Axilla	83.89.95↔	Sonstige plastische Operationen an der Faszie, Leisten- und Genitalregion und Gesäß
83.88.12↔	Augmentation einer Sehne, Oberarm und Ellenbogen	83.89.96↔	Sonstige plastische Operationen an der Faszie, Untere Extremität
83.88.13↔	Augmentation einer Sehne, Unterarm	83.89.97↔	Sonstige plastische Operationen an der Faszie, Andere Lokalisation
83.88.14↔	Augmentation einer Sehne, Brustwand, Bauch und Rücken	83.91.10↔	Lösung von Adhäsionen von Muskel, Sehne, Faszie und Bursa, Kopf und Hals
83.88.15↔	Augmentation einer Sehne, Leisten- und Genitalregion und Gesäß	83.91.11↔	Lösung von Adhäsionen von Muskel, Sehne, Faszie und Bursa, Schulter und Axilla
83.88.16↔	Augmentation einer Sehne, Untere Extremität	83.91.12↔	Lösung von Adhäsionen von Muskel, Sehne, Faszie und Bursa, Oberarm und Ellenbogen
83.88.19↔	Augmentation einer Sehne, Andere Lokalisation	83.91.13↔	Lösung von Adhäsionen von Muskel, Sehne, Faszie und Bursa, Unterarm
83.88.20↔	Sehnenersatzplastik, Kopf und Hals	83.91.14↔	Lösung von Adhäsionen von Muskel, Sehne, Faszie und Bursa, Brustwand, Bauch und Rücken
83.88.21↔	Sehnenersatzplastik, Schulter und Axilla	83.91.15↔	Lösung von Adhäsionen von Muskel, Sehne, Faszie und Bursa, Leisten- und Genitalregion und Gesäß
83.88.22↔	Sehnenersatzplastik, Oberarm und Ellenbogen	83.91.16↔	Lösung von Adhäsionen von Muskel, Sehne, Faszie und Bursa, Untere Extremität
83.88.23↔	Sehnenersatzplastik, Unterarm	83.91.19↔	Lösung von Adhäsionen von Muskel, Sehne, Faszie und Bursa, Andere Lokalisation
83.88.24↔	Sehnenersatzplastik, Brustwand, Bauch und Rücken	83.99.10↔	Andere Operationen an Sehnen, Kopf und Hals
83.88.25↔	Sehnenersatzplastik, Leisten- und Genitalregion und Gesäß		
83.88.26↔	Sehnenersatzplastik, Untere Extremität		
83.88.29↔	Sehnenersatzplastik, Andere Lokalisation		
83.88.30↔	Schaffung eines Sehnentransplantatlagers, Kopf und Hals		
83.88.31↔	Schaffung eines Sehnentransplantatlagers, Schulter und Axilla		
83.88.32↔	Schaffung eines Sehnentransplantatlagers, Oberarm und Ellenbogen		
83.88.33↔	Schaffung eines Sehnentransplantatlagers, Unterarm		
83.88.34↔	Schaffung eines Sehnentransplantatlagers, Brustwand, Bauch und Rücken		
83.88.35↔	Schaffung eines Sehnentransplantatlagers, Leisten- und Genitalregion und Gesäß		
83.88.36↔	Schaffung eines Sehnentransplantatlagers, Untere Extremität		
83.88.39↔	Schaffung eines Sehnentransplantatlagers, Andere Lokalisation		
83.88.40↔	Tenodese, Kopf und Hals		
83.88.41↔	Tenodese, Schulter und Axilla		
83.88.42↔	Tenodese, Oberarm und Ellenbogen		
83.88.43↔	Tenodese, Unterarm		
83.88.44↔	Tenodese, Brustwand, Bauch und Rücken		
83.88.45↔	Tenodese, Leisten- und Genitalregion und Gesäß		
83.88.46↔	Tenodese, Untere Extremität		
83.88.49↔	Tenodese, Andere Lokalisation		

83.99.11↔	Andere Operationen an Sehnen, Schulter und Axilla	86.61.20↔	Großflächiges Vollhauttransplantat an die Hand
83.99.12↔	Andere Operationen an Sehnen, Oberarm und Ellenbogen	86.61.99↔	Vollhauttransplantat an die Hand, sonstige
83.99.13↔	Andere Operationen an Sehnen, Unterarm	86.62.10↔	Kleinflächiges Spalthauttransplantat an die Hand
83.99.14↔	Andere Operationen an Sehnen, Brustwand, Bauch und Rücken	86.62.20↔	Großflächiges Spalthauttransplantat an die Hand
83.99.15↔	Andere Operationen an Sehnen, Leisten- und Genitalregion und Gesäß	86.62.99↔	Sonstiges Hauttransplantat an die Hand, sonstiges
83.99.16↔	Andere Operationen an Sehnen, Untere Extremität	86.63.10↔	Kleinflächiges Vollhauttransplantat an den Kopf (außer Lippe und Mund)
83.99.19↔	Andere Operationen an Sehnen, Andere Lokalisation	86.63.11↔	Kleinflächiges Vollhauttransplantat an den Hals
83.99.20↔	Andere Operationen an Muskel, Faszie und Bursa, Kopf und Hals	86.63.12↔	Kleinflächiges Vollhauttransplantat an Schulter und Oberarm
83.99.21↔	Andere Operationen an Muskel, Faszie und Bursa, Schulter und Axilla	86.63.13↔	Kleinflächiges Vollhauttransplantat an den Unterarm
83.99.22↔	Andere Operationen an Muskel, Faszie und Bursa, Oberarm und Ellenbogen	86.63.15↔	Kleinflächiges Vollhauttransplantat an Brustwand, Bauch und Rücken
83.99.23↔	Andere Operationen an Muskel, Faszie und Bursa, Unterarm	86.63.16↔	Kleinflächiges Vollhauttransplantat an die Leisten- und Genitalregion
83.99.24↔	Andere Operationen an Muskel, Faszie und Bursa, Brustwand, Bauch und Rücken	86.63.17↔	Kleinflächiges Vollhauttransplantat an das Gesäß
83.99.25↔	Andere Operationen an Muskel, Faszie und Bursa, Leisten- und Genitalregion und Gesäß	86.63.18↔	Kleinflächiges Vollhauttransplantat an Oberschenkel und Unterschenkel
83.99.26↔	Andere Operationen an Muskel, Faszie und Bursa, Untere Extremität	86.63.19↔	Kleinflächiges Vollhauttransplantat an andere Lokalisation
83.99.29↔	Andere Operationen an Muskel, Faszie und Bursa, Andere Lokalisation	86.63.1a↔	Kleinflächiges Vollhauttransplantat an den Fuß
83.99.30↔	Revision (ohne Ersetzen) eines Skelettmuskelstimulators	86.63.20↔	Großflächiges Vollhauttransplantat an den Kopf (außer Lippe und Mund)
86.22.20‡↔	Großflächiges Débridement von Wunde, Infektion oder Verbrennung durch Exzision mit Einlegen eines Medikamententrägers am Kopf (außer Lippe)	86.63.21↔	Großflächiges Vollhauttransplantat an den Hals
86.22.27‡↔	Großflächiges Débridement von Wunde, Infektion oder Verbrennung durch Exzision mit Einlegen eines Medikamententrägers an der Leisten- und Genitalregion	86.63.22↔	Großflächiges Vollhauttransplantat an Schulter und Oberarm
86.22.28‡↔	Großflächiges Débridement von Wunde, Infektion oder Verbrennung durch Exzision mit Einlegen eines Medikamententrägers an der unteren Extremität	86.63.23↔	Großflächiges Vollhauttransplantat an den Unterarm
86.22.29‡↔	Großflächiges Débridement von Wunde, Infektion oder Verbrennung durch Exzision mit Einlegen eines Medikamententrägers an anderer Lokalisation	86.63.25↔	Großflächiges Vollhauttransplantat an Brustwand, Bauch und Rücken
86.4x.10↔	Radikale Exzision einer Hautläsion am Kopf mit histographischer Kontrolle	86.63.26↔	Großflächiges Vollhauttransplantat an die Leisten- und Genitalregion
86.4x.11↔	Radikale Exzision einer Hautläsion des Halses mit histographischer Kontrolle	86.63.27↔	Großflächiges Vollhauttransplantat an das Gesäß
86.4x.13↔	Radikale Exzision einer Hautläsion an Unterarm und Hand mit histographischer Kontrolle	86.63.28↔	Großflächiges Vollhauttransplantat an Oberschenkel und Unterschenkel
86.4x.17↔	Radikale Exzision einer Hautläsion an Leisten- und Genitalregion und Gesäß mit histographischer Kontrolle	86.63.29↔	Großflächiges Vollhauttransplantat an andere Lokalisation
86.4x.18↔	Radikale Exzision einer Hautläsion der unteren Extremität mit histographischer Kontrolle	86.63.2a↔	Großflächiges Vollhauttransplantat an den Fuß
86.4x.19↔	Radikale Exzision einer Hautläsion anderer Lokalisation mit histographischer Kontrolle	86.63.99↔	Vollhauttransplantat an andere Lokalisationen, sonstige
86.4x.20↔	Radikale Exzision einer Hautläsion am Kopf mit Transplantation oder Transposition von Haut	86.69.10↔	Kleinflächige Spalthauttransplantation an den Kopf (außer Lippe und Mund)
86.4x.21↔	Radikale Exzision einer Hautläsion des Halses mit Transplantation oder Transposition von Haut	86.69.11↔	Kleinflächige Spalthauttransplantation an den Hals
86.4x.22↔	Radikale Exzision einer Hautläsion an Schulter und Axilla mit Transplantation oder Transposition von Haut	86.69.12↔	Kleinflächige Spalthauttransplantation an Schulter und Oberarm
86.4x.23↔	Radikale Exzision einer Hautläsion an Oberarm und Ellenbogen mit Transplantation oder Transposition von Haut	86.69.13↔	Kleinflächige Spalthauttransplantation an den Unterarm
86.4x.24↔	Radikale Exzision einer Hautläsion des Unterarmes mit Transplantation oder Transposition von Haut	86.69.14↔	Kleinflächige Spalthauttransplantation an die Hand
86.4x.25↔	Radikale Exzision einer Hautläsion der Hand mit Transplantation oder Transposition von Haut	86.69.15↔	Kleinflächige Spalthauttransplantation an Brustwand und Rücken
86.4x.26↔	Radikale Exzision einer Hautläsion an Brustwand und Rücken mit Transplantation oder Transposition von Haut	86.69.16↔	Kleinflächige Spalthauttransplantation an der Bauchregion
86.4x.27↔	Radikale Exzision einer Hautläsion an die Bauchregion mit Transplantation oder Transposition von Haut	86.69.17↔	Kleinflächige Spalthauttransplantation an die Leisten- und Genitalregion
86.4x.28↔	Radikale Exzision einer Hautläsion der Leisten- und Genitalregion mit Transplantation oder Transposition von Haut	86.69.18↔	Kleinflächige Spalthauttransplantation an Oberschenkel und Unterschenkel
86.4x.29↔	Radikale Exzision einer Hautläsion anderer Lokalisation mit Transplantation oder Transposition von Haut	86.69.19↔	Kleinflächige Spalthauttransplantation an andere Lokalisation
86.4x.2a↔	Radikale Exzision einer Hautläsion am Gesäß mit Transplantation oder Transposition von Haut	86.69.1a↔	Kleinflächige Spalthauttransplantation an den Fuß
86.4x.2b↔	Radikale Exzision einer Hautläsion der unteren Extremität mit Transplantation oder Transposition von Haut	86.69.20↔	Großflächige Spalthauttransplantation an den Kopf (außer Lippe und Mund)
86.61.10↔	Kleinflächiges Vollhauttransplantat an die Hand	86.69.21↔	Großflächige Spalthauttransplantation an den Hals
		86.69.22↔	Großflächige Spalthauttransplantation an Schulter und Oberarm
		86.69.23↔	Großflächige Spalthauttransplantation an den Unterarm
		86.69.24↔	Großflächige Spalthauttransplantation an die Hand
		86.69.25↔	Großflächige Spalthauttransplantation an Brustwand und Rücken
		86.69.26↔	Großflächige Spalthauttransplantation an die Bauchregion
		86.69.27↔	Großflächige Spalthauttransplantation an die Leisten- und Genitalregion
		86.69.28↔	Großflächige Spalthauttransplantation an das Gesäß
		86.69.29↔	Großflächige Spalthauttransplantation an andere Lokalisation
		86.69.2a↔	Großflächige Spalthauttransplantation an Oberschenkel und Unterschenkel
		86.69.2b↔	Großflächige Spalthauttransplantation an den Fuß
		86.71↔	Herauspräparieren und Vorbereiten von gestielten oder freien Lappen
		86.72↔	Verschiebung eines gestielten Lappens
		86.73.00↔	Anbringen von gestieltem oder freiem Lappen an die Hand, n.n.bez.
		86.73.11↔	Kleinflächige Verschiebe-Rotationsplastik an die Hand

86.73.12↔	Kleinflächige Transpositionsplastik an die Hand	86.75.14↔	Revision von gestieltem oder freiem Lappen oder freiem Hauttransplantat der Hand
86.73.13↔	Kleinflächige Insellappenplastik an die Hand	86.75.15↔	Revision von gestieltem oder freiem Lappen oder freiem Hauttransplantat der Brustwand und Rücken
86.73.20↔	Großflächige Dehnungsplastik an die Hand	86.75.16↔	Revision von gestieltem oder freiem Lappen oder freiem Hauttransplantat der Bauchregion
86.73.21↔	Großflächige Verschiebe-Rotationsplastik an die Hand	86.75.17↔	Revision von gestieltem oder freiem Lappen oder freiem Hauttransplantat der unteren Extremität
86.73.22↔	Großflächige Transpositionsplastik an die Hand	86.75.19↔	Revision von gestieltem oder freiem Lappen oder freiem Hauttransplantat anderer Lokalisation
86.73.23↔	Großflächige Insellappenplastik an die Hand	86.75.99↔	Revision von gestieltem oder freiem Lappen, sonstige
86.73.24↔	Großflächige Z-Plastik an die Hand	86.76.10↔	Großflächige Dehnungsplastik am Kopf (außer Lippe und Mund)
86.73.29↔	Sonstige lokale Lappenplastik an die Hand	86.76.11↔	Großflächige Dehnungsplastik am Hals
86.73.30↔	Anbringen von freiem Lappen mit mikrovasculärer Anastomosierung an die Hand	86.76.12↔	Großflächige Dehnungsplastik an Schulter und Oberarm
86.73.40↔	Anbringen von gestieltem regionalem oder gestieltem Fernlappen an die Hand	86.76.13↔	Großflächige Dehnungsplastik am Unterarm
86.73.80↔	Kombinierte plastische Eingriffe an Haut und Unterhaut der Hand	86.76.14↔	Großflächige Dehnungsplastik an Brustwand und Rücken
86.73.99↔	Anbringen von gestielten oder freien Lappen an die Hand, sonstige	86.76.15↔	Großflächige Dehnungsplastik an der Bauchregion
86.74.20↔	Kleinflächige Verschiebe-Rotationsplastik am Kopf (außer Lippe und Mund)	86.76.16↔	Großflächige Dehnungsplastik an der Leisten- und Genitalregion
86.74.21↔	Kleinflächige Verschiebe-Rotationsplastik am Hals	86.76.17↔	Großflächige Dehnungsplastik am Gesäß
86.74.22↔	Kleinflächige Verschiebe-Rotationsplastik an Schulter und Oberarm	86.76.19↔	Großflächige Dehnungsplastik, an andere Lokalisationen
86.74.23↔	Kleinflächige Verschiebe-Rotationsplastik am Unterarm	86.76.1a↔	Großflächige Dehnungsplastik an Oberschenkel und Unterschenkel
86.74.25↔	Kleinflächige Verschiebe-Rotationsplastik an Brustwand und Rücken	86.76.1b↔	Großflächige Dehnungsplastik am Fuß
86.74.26↔	Kleinflächige Verschiebe-Rotationsplastik an der Bauchregion	86.76.20↔	Großflächige Verschiebe-Rotationsplastik am Kopf (außer Lippe und Mund)
86.74.27↔	Kleinflächige Verschiebe-Rotationsplastik an der Leisten- und Genitalregion	86.76.21↔	Großflächige Verschiebe-Rotationsplastik am Hals
86.74.28↔	Kleinflächige Verschiebe-Rotationsplastik am Gesäß	86.76.22↔	Großflächige Verschiebe-Rotationsplastik an Schulter und Oberarm
86.74.29↔	Kleinflächige Verschiebe-Rotationsplastik, an andere Lokalisationen	86.76.23↔	Großflächige Verschiebe-Rotationsplastik am Unterarm
86.74.2a↔	Kleinflächige Verschiebe-Rotationsplastik an Oberschenkel und Unterschenkel	86.76.24↔	Großflächige Verschiebe-Rotationsplastik an Brustwand und Rücken
86.74.2b↔	Kleinflächige Verschiebe-Rotationsplastik am Fuß	86.76.25↔	Großflächige Verschiebe-Rotationsplastik an der Bauchregion
86.74.30↔	Kleinflächige Transpositionsplastik am Kopf (außer Lippe und Mund)	86.76.26↔	Großflächige Verschiebe-Rotationsplastik an der Leisten- und Genitalregion
86.74.31↔	Kleinflächige Transpositionsplastik am Hals	86.76.27↔	Großflächige Verschiebe-Rotationsplastik am Gesäß
86.74.32↔	Kleinflächige Transpositionsplastik an Schulter und Oberarm	86.76.28↔	Großflächige Verschiebe-Rotationsplastik an Oberschenkel und Unterschenkel
86.74.33↔	Kleinflächige Transpositionsplastik am Unterarm	86.76.29↔	Großflächige Verschiebe-Rotationsplastik an andere Lokalisation
86.74.34↔	Kleinflächige Transpositionsplastik an Brustwand und Rücken	86.76.2a↔	Großflächige Verschiebe-Rotationsplastik am Fuß
86.74.35↔	Kleinflächige Transpositionsplastik an der Bauchregion	86.76.30↔	Großflächige Transpositionsplastik am Kopf (außer Lippe und Mund)
86.74.36↔	Kleinflächige Transpositionsplastik an der Leisten- und Genitalregion	86.76.31↔	Großflächige Transpositionsplastik am Hals
86.74.37↔	Kleinflächige Transpositionsplastik am Gesäß	86.76.32↔	Großflächige Transpositionsplastik an Schulter und Oberarm
86.74.38↔	Kleinflächige Transpositionsplastik an Oberschenkel und Unterschenkel	86.76.33↔	Großflächige Transpositionsplastik am Unterarm
86.74.39↔	Kleinflächige Transpositionsplastik, an andere Lokalisationen	86.76.34↔	Großflächige Transpositionsplastik an Brustwand und Rücken
86.74.3a↔	Kleinflächige Transpositionsplastik am Fuß	86.76.35↔	Großflächige Transpositionsplastik an der Bauchregion
86.74.40↔	Kleinflächige Insellappenplastik am Kopf (außer Lippe und Mund)	86.76.36↔	Großflächige Transpositionsplastik an der Leisten- und Genitalregion
86.74.41↔	Kleinflächige Insellappenplastik am Hals	86.76.37↔	Großflächige Transpositionsplastik am Gesäß
86.74.42↔	Kleinflächige Insellappenplastik an Schulter und Oberarm	86.76.38↔	Großflächige Transpositionsplastik an Oberschenkel und Unterschenkel
86.74.43↔	Kleinflächige Insellappenplastik am Unterarm	86.76.39↔	Großflächige Transpositionsplastik an andere Lokalisation
86.74.44↔	Kleinflächige Insellappenplastik an Brustwand und Rücken	86.76.3a↔	Großflächige Transpositionsplastik am Fuß
86.74.45↔	Kleinflächige Insellappenplastik an der Bauchregion	86.76.40↔	Großflächige Insellappenplastik am Kopf (außer Lippe und Mund)
86.74.46↔	Kleinflächige Insellappenplastik an der Leisten- und Genitalregion	86.76.41↔	Großflächige Insellappenplastik am Hals
86.74.47↔	Kleinflächige Insellappenplastik am Gesäß	86.76.42↔	Großflächige Insellappenplastik an Schulter und Oberarm
86.74.48↔	Kleinflächige Insellappenplastik an Oberschenkel und Unterschenkel	86.76.43↔	Großflächige Insellappenplastik am Unterarm
86.74.49↔	Kleinflächige Insellappenplastik, an andere Lokalisationen	86.76.44↔	Großflächige Insellappenplastik an Brustwand und Rücken
86.74.4a↔	Kleinflächige Insellappenplastik am Fuß	86.76.45↔	Großflächige Insellappenplastik an der Bauchregion
86.74.99↔	Anbringen von gestieltem oder freiem Lappen an andere Lokalisationen, sonstige	86.76.46↔	Großflächige Insellappenplastik an der Leisten- und Genitalregion
86.75.10↔	Revision von gestieltem oder freiem Lappen oder freiem Hauttransplantat des Kopfes	86.76.47↔	Großflächige Insellappenplastik am Gesäß
86.75.11↔	Revision von gestieltem oder freiem Lappen oder freiem Hauttransplantat des Halses	86.76.48↔	Großflächige Insellappenplastik an Oberschenkel und Unterschenkel
86.75.12↔	Revision von gestieltem oder freiem Lappen oder freiem Hauttransplantat von Schulter und Oberarm	86.76.49↔	Großflächige Insellappenplastik, an andere Lokalisationen
86.75.13↔	Revision von gestieltem oder freiem Lappen oder freiem Hauttransplantat des Unterarmes	86.76.4a↔	Großflächige Insellappenplastik am Fuß
		86.76.99↔	Anbringen von gestieltem oder freiem Lappen an andere Lokalisationen, großflächig, sonstige
		86.77.10↔	Sonstige lokale Lappenplastik am Kopf (außer Lippe und Mund)

86.77.11↔	Sonstige lokale Lappenplastik am Hals	86.78.40↔	Anbringen von sonstigem gestielten oder freien Lappen am Kopf (außer Lippe und Mund)
86.77.12↔	Sonstige lokale Lappenplastik an Schulter und Oberarm	86.78.41↔	Anbringen von sonstigem gestielten oder freien Lappen am Hals
86.77.13↔	Sonstige lokale Lappenplastik am Unterarm	86.78.42↔	Anbringen von sonstigem gestielten oder freien Lappen an Schulter und Oberarm
86.77.14↔	Sonstige lokale Lappenplastik an Brustwand und Rücken	86.78.43↔	Anbringen von sonstigem gestielten oder freien Lappen am Unterarm
86.77.15↔	Sonstige lokale Lappenplastik an der Bauchregion	86.78.44↔	Anbringen von sonstigem gestielten oder freien Lappen an Brustwand und Rücken
86.77.16↔	Sonstige lokale Lappenplastik an der Leisten- und Genitalregion	86.78.45↔	Anbringen von sonstigem gestielten oder freien Lappen an die Bauchregion
86.77.17↔	Sonstige lokale Lappenplastik am Gesäß	86.78.46↔	Anbringen von sonstigem gestielten oder freien Lappen an der Leisten- und Genitalregion
86.77.18↔	Sonstige lokale Lappenplastik an Oberschenkel und Unterschenkel	86.78.47↔	Anbringen von sonstigem gestielten oder freien Lappen am Gesäß
86.77.19↔	Sonstige lokale Lappenplastik, an andere Lokalisationen	86.78.48↔	Anbringen von sonstigem gestielten oder freien Lappen an der unteren Extremität
86.77.1a↔	Sonstige lokale Lappenplastik am Fuß	86.78.49↔	Anbringen von sonstigem gestielten oder freien Lappen an andere Lokalisation
86.77.99↔	Anbringen von sonstiger lokaler Lappenplastik, sonstige	86.84.10↔	Korrektur einer Narbenkontraktur oder Bride am Kopf
86.78.10↔	Anbringen von freiem Lappen mit mikrovasculärer Anastomosierung am Kopf (außer Lippe und Mund)	86.84.13↔	Korrektur einer Narbenkontraktur oder Bride an Unterarm
86.78.11↔	Anbringen von freiem Lappen mit mikrovasculärer Anastomosierung am Hals	86.84.14↔	Korrektur einer Narbenkontraktur oder Bride an der Hand
86.78.12↔	Anbringen von freiem Lappen mit mikrovasculärer Anastomosierung an Schulter und Oberarm	86.84.17↔	Korrektur einer Narbenkontraktur oder Bride an der Leisten- und Genitalregion oder am Gesäß
86.78.13↔	Anbringen von freiem Lappen mit mikrovasculärer Anastomosierung am Unterarm	86.84.18↔	Korrektur einer Narbenkontraktur oder Bride an der unteren Extremität
86.78.14↔	Anbringen von freiem Lappen mit mikrovasculärer Anastomosierung an Brustwand und Rücken	86.84.19↔	Korrektur einer Narbenkontraktur oder Bride an anderer Lokalisation
86.78.15↔	Anbringen von freiem Lappen mit mikrovasculärer Anastomosierung an Bauchregion	86.88.50↔	Anlage oder Wechsel eines Systems zur Vakuumversiegelung, tiefreichend, an Knochen und Gelenken der Extremitäten
86.78.16↔	Anbringen von freiem Lappen mit mikrovasculärer Anastomosierung an der Leisten- und Genitalregion	86.88.51↔	Anlage oder Wechsel eines Systems zur Vakuumversiegelung, tiefreichend, an Thorax, Mediastinum und Sternum
86.78.17↔	Anbringen von freiem Lappen mit mikrovasculärer Anastomosierung am Gesäß	86.88.52↔	Anlage oder Wechsel eines Systems zur Vakuumversiegelung, am offenen Abdomen
86.78.18↔	Anbringen von freiem Lappen mit mikrovasculärer Anastomosierung an der unteren Extremität	86.88.53↔	Anlage oder Wechsel eines Systems zur Vakuumversiegelung, endorektal
86.78.19↔	Anbringen von freiem Lappen mit mikrovasculärer Anastomosierung an andere Lokalisation	86.88.59↔	Anlage oder Wechsel eines Systems zur Vakuumversiegelung, an Haut und Unterhaut oder sonstigen Lokalisationen
86.78.20↔	Anbringen von gestieltem regionalem Lappen oder gestieltem Fernlappen am Kopf (außer Lippe und Mund)	86.91↔	Exzision von Haut zur Transplantation
86.78.21↔	Anbringen von gestieltem regionalem Lappen oder gestieltem Fernlappen am Hals	86.93.10↔	Einsetzen eines Gewebeexpanders am Kopf
86.78.22↔	Anbringen von gestieltem regionalem Lappen oder gestieltem Fernlappen an Schulter und Oberarm	86.93.11↔	Einsetzen eines Gewebeexpanders am Hals
86.78.23↔	Anbringen von gestieltem regionalem Lappen oder gestieltem Fernlappen am Unterarm	86.93.12↔	Einsetzen eines Gewebeexpanders an Schulter und Oberarm
86.78.24↔	Anbringen von gestieltem regionalem Lappen oder gestieltem Fernlappen an Brustwand und Rücken	86.93.13↔	Einsetzen eines Gewebeexpanders am Unterarm
86.78.25↔	Anbringen von gestieltem regionalem Lappen oder gestieltem Fernlappen an die Bauchregion	86.93.14↔	Einsetzen eines Gewebeexpanders an der Hand
86.78.26↔	Anbringen von gestieltem regionalem Lappen oder gestieltem Fernlappen an der Leisten- und Genitalregion	86.93.15↔	Einsetzen eines Gewebeexpanders an Brustwand und Rücken
86.78.27↔	Anbringen von gestieltem regionalem Lappen oder gestieltem Fernlappen am Gesäß	86.93.16↔	Einsetzen eines Gewebeexpanders an der Bauchregion
86.78.28↔	Anbringen von gestieltem regionalem Lappen oder gestieltem Fernlappen an der unteren Extremität	86.93.18↔	Einsetzen eines Gewebeexpanders an der unteren Extremität
86.78.29↔	Anbringen von gestieltem regionalem Lappen oder gestieltem Fernlappen an andere Lokalisation	86.93.99↔	Einsetzen eines Gewebeexpanders, sonstige

Prozedur F21-2

86.88.50↔	Anlage oder Wechsel eines Systems zur Vakuumversiegelung, tiefreichend, an Knochen und Gelenken der Extremitäten	86.88.53↔	Anlage oder Wechsel eines Systems zur Vakuumversiegelung, endorektal
86.88.51↔	Anlage oder Wechsel eines Systems zur Vakuumversiegelung, tiefreichend, an Thorax, Mediastinum und Sternum	86.88.59↔	Anlage oder Wechsel eines Systems zur Vakuumversiegelung, an Haut und Unterhaut oder sonstigen Lokalisationen
86.88.52↔	Anlage oder Wechsel eines Systems zur Vakuumversiegelung, am offenen Abdomen		

Prozedur F21-3

86.22.20‡↔	Großflächiges Débridement von Wunde, Infektion oder Verbrennung durch Exzision mit Einlegen eines Medikamententrägers am Kopf (ausser Lippe)	86.22.28‡↔	Großflächiges Débridement von Wunde, Infektion oder Verbrennung durch Exzision mit Einlegen eines Medikamententrägers an der unteren Extremität
86.22.27‡↔	Großflächiges Débridement von Wunde, Infektion oder Verbrennung durch Exzision mit Einlegen eines Medikamententrägers an der Leisten- und Genitalregion	86.22.29‡↔	Großflächiges Débridement von Wunde, Infektion oder Verbrennung durch Exzision mit Einlegen eines Medikamententrägers an anderer Lokalisation

Prozedur F21-4

86.69.20↔	Großflächige Spalthauttransplantation an den Kopf (außer Lippe und Mund)	86.69.26↔	Großflächige Spalthauttransplantation an die Bauchregion
86.69.21↔	Großflächige Spalthauttransplantation an den Hals	86.69.27↔	Großflächige Spalthauttransplantation an die Leisten- und Genitalregion
86.69.22↔	Großflächige Spalthauttransplantation an Schulter und Oberarm	86.69.28↔	Großflächige Spalthauttransplantation an das Gesäß
86.69.23↔	Großflächige Spalthauttransplantation an den Unterarm	86.69.29↔	Großflächige Spalthauttransplantation an andere Lokalisation
86.69.24↔	Großflächige Spalthauttransplantation an die Hand	86.69.2a↔	Großflächige Spalthauttransplantation an Oberschenkel und Unterschenkel
86.69.25↔	Großflächige Spalthauttransplantation an Brustwand und Rücken	86.69.2b↔	Großflächige Spalthauttransplantation an den Fuß

ADRG F24**Perkutane Koronarangioplastie (PTCA) mit kompl. Diagn. und hochkompl. Intervent. od. mit PTA**

Mindestens eine Prozedur in Tabelle F24-2 und ((mindestens eine Prozedur in Tabelle F24-3 oder mindestens zwei Prozeduren in Tabelle F24-4) und Hauptdiagnose in Tabelle F24-1 oder Prozedur in Tabelle F24-5)

DRG F24A**Perkutane Koronarangioplastie (PTCA) mit kompl. Diagn. und hochkompl. Intervent. od. mit PTA, mit äusserst schweren CC oder Alter < 16 Jahre**

PCCL > 3 oder Alter < 16 Jahre

DRG F24B**Perkutane Koronarangioplastie (PTCA) mit kompl. Diagn. und hochkompl. Intervent. od. mit PTA, Alter > 15 Jahre****Hauptdiagnose F24-1**

I21.0	Akuter transmuraler Myokardinfarkt Vorderwand	I23.5	Papillarmuskelruptur als ak Komplik nach ak MI
I21.1	Akuter transmuraler Myokardinfarkt Hinterwand	I23.6	Thrombose Vorhof/HOhr/Kammer ak Komplik nach ak MI
I21.2	Akuter transmuraler Myokardinfarkt an sonst Lok	I42.1	Hypertrophische obstruktive Kardiomyopathie
I21.3	Akuter transmuraler Myokardinfarkt an nnbez Lok	I46.0	Herzstillstand m erfolgreicher Wiederbelebung
I21.4	Akuter subendokardialer Myokardinfarkt	I47.2	Ventrikuläre Tachykardie
I21.9	Akuter Myokardinfarkt, nnbez	I49.0	Kammerflattern u Kammerflimmern
I22.0	Rezidivierender Myokardinfarkt Vorderwand	I50.00	Prim Rechtsherzinsuff
I22.1	Rezidivierender Myokardinfarkt Hinterwand	I50.01	Sek Rechtsherzinsuff
I22.8	Rezidivierender Myokardinfarkt an sonst Lok	I50.11	Linksherzinsuff, oh Beschw
I22.9	Rezidivierender Myokardinfarkt an nnbez Lok	I50.12	Linksherzinsuff, m Beschw b stärk Belast
I23.0	Hämoperikard als akut Komplik nach akut Myokardinfarkt	I50.13	Linksherzinsuff, m Beschw b leichter Belast
I23.1	ASD als akute Komplik nach akut Myokardinfarkt	I50.14	Linksherzinsuff, m Beschw i Ruhe
I23.2	VSD als akute Komplik nach akut Myokardinfarkt	I50.19	Linksherzinsuff, nnbez
I23.3	Ruptur Herzwand oh Hämoperikard als ak Komplik ak MI	Z01.80	Abklärung Disposition für maligne Herzrhythmusstörungen
I23.4	Ruptur Chordae tendineae als ak Komplik ak MI		

Prozedur F24-2

00.66.00↔	Perkutane transluminale Koronarangioplastik [PTCA] oder koronare Atherektomie, n.n.bez.	36.06.00↔	Einsetzen von Herzkranzarterien-Stent(s) ohne Medikamenten-Freisetzung, n.n.bez.
00.66.10↔	Perkutaner transluminale Verschluss einer Fistel der Herzkranzgefäße	36.06.10↔	Einsetzen von Herzkranzarterien-Stent(s) ohne Medikamenten-Freisetzung, bioresorbierbare(r) Stent(s)
00.66.20↔	Koronarangioplastik [PTCA], mit Ballons, n.n.bez.	36.06.99↔	Einsetzen von Herzkranzarterien-Stent(s) ohne Medikamenten-Freisetzung, sonstige
00.66.21↔	Koronarangioplastik [PTCA] mit medikamentenfreisetzenden Ballons	36.07.00↔	Einsetzen Herzkranzarterien-Stent(s) mit Medikamenten-Freisetzung, n.n.bez.
00.66.22↔	Koronarangioplastik [PTCA] mit Antikörper-beschichteten Ballons	36.07.10↔	Einsetzen Herzkranzarterien-Stent(s) mit Medikamenten-Freisetzung, bioresorbierbare (r) Stent(s)
00.66.29↔	Koronarangioplastik [PTCA], mit Ballons, sonstige	36.07.99↔	Einsetzen Herzkranzarterien-Stent(s) mit Medikamenten-Freisetzung, sonstige
00.66.30↔	Koronarangioplastik [PTCA] durch Rotablation	36.09↔	Sonstige Koronararterien-Desobliteration
00.66.99↔	Perkutane transluminale Koronarangioplastik [PTCA] oder koronare Atherektomie, sonstige	36.32↔	Sonstige transmyokardiale Revaskularisation
36.04↔	Thrombolytische Koronararterieninfusion		

Prozedur F24-3

00.41‡↔	Massnahme auf zwei Gefässen	92.27.00↔	Implantation oder Einsetzen radioaktiver Elemente (Brachytherapie mit umschlossenen Radionukliden), Körperoberfläche, sonstiger oder n.n.bez. Applikationsort
00.42‡↔	Massnahme auf drei Gefässen	92.27.10↔	Implantation oder Einsetzen radioaktiver Elemente (Brachytherapie mit umschlossenen Radionukliden), weibliche Geschlechtsorgane, n.n.bez.
00.43‡↔	Massnahmen auf vier oder weiteren Gefässen		
00.44‡↔	Massnahme auf Gefässbifurkation		
00.46‡↔	Einsetzen von zwei Gefässstents		
00.47‡↔	Einsetzen von drei Gefässstents		
00.48‡↔	Einsetzen von vier oder weiteren Gefässstents		

92.27.11↔	Implantation oder Einsetzen radioaktiver Elemente (Brachytherapie mit umschlossenen Radionukliden), intrauterin	92.27.39↔	Implantation oder Einsetzen radioaktiver Elemente (Brachytherapie mit umschlossenen Radionukliden), sonstiges Gefäss
92.27.12↔	Implantation oder Einsetzen radioaktiver Elemente (Brachytherapie mit umschlossenen Radionukliden), intravaginal	92.27.40↔	Implantation oder Einsetzen radioaktiver Elemente (Brachytherapie mit umschlossenen Radionukliden), intraoperativ
92.27.13↔	Implantation oder Einsetzen radioaktiver Elemente (Brachytherapie mit umschlossenen Radionukliden), intrauterin und intravaginal kombiniert	92.27.70↔	Radioaktive Moulagen, n.n.bez.
92.27.21↔	Implantation oder Einsetzen radioaktiver Elemente (Brachytherapie mit umschlossenen Radionukliden), Körperoberfläche	92.27.71↔	Radioaktive Moulagen: Konstruktion und Applikation von oberflächlichen radioaktiven Moulagen
92.27.22↔	Implantation oder Einsetzen radioaktiver Elemente (Brachytherapie mit umschlossenen Radionukliden), intrakavitär	92.27.72↔	Radioaktive Moulagen: Konstruktion und Applikation von nicht auf der Körperoberfläche verwendeten Applikatoren
92.27.23↔	Implantation oder Einsetzen radioaktiver Elemente (Brachytherapie mit umschlossenen Radionukliden), intraluminal	92.27.73↔	Radioaktive Moulagen: Konstruktion und Applikation von Augenapplikatoren
92.27.30↔	Implantation oder Einsetzen radioaktiver Elemente (Brachytherapie mit umschlossenen Radionukliden), Gefäss n.n.bez.	92.27.79↔	Radioaktive Moulagen, sonstige
92.27.31↔	Implantation oder Einsetzen radioaktiver Elemente (Brachytherapie mit umschlossenen Radionukliden), Koronargefäss		

Prozedur F24-4

36.06.00↔	Einsetzen von Herzkranzarterien-Stent(s) ohne Medikamenten-Freisetzung, n.n.bez.	36.07.00↔	Einsetzen Herzkranzarterien-Stent(s) mit Medikamenten-Freisetzung, n.n.bez.
36.06.10↔	Einsetzen von Herzkranzarterien-Stent(s) ohne Medikamenten-Freisetzung, bioresorbierbare(r) Stent(s)	36.07.10↔	Einsetzen Herzkranzarterien-Stent(s) mit Medikamenten-Freisetzung, bioresorbierbare (r) Stent(s)
36.06.99↔	Einsetzen von Herzkranzarterien-Stent(s) ohne Medikamenten-Freisetzung, sonstige	36.07.99↔	Einsetzen Herzkranzarterien-Stent(s) mit Medikamenten-Freisetzung, sonstige

Prozedur F24-5

00.55.00↔	Einsetzen von peripheren Gefässstent(s) mit Medikamenten-Freisetzung, n.n.bez.	39.75.01↔	Perkutan-transluminale Gefäßintervention, Fremdkörperentfernung mit Bergekatheter, Körbchenkatheter, etc.
00.55.11↔	Einsetzen von peripheren Gefässstent(s) mit Medikamenten-Freisetzung, drug eluting überlange Stents (>10 cm)	39.75.10↔	Perkutan-transluminale Gefäßintervention, sonstige Gefässe, Kathetersysteme zu Rekanalisation von Totalverschlüssen
00.55.99↔	Einsetzen von peripheren Gefässstent(s) mit Medikamenten-Freisetzung, sonstige	39.75.11↔	Perkutan-transluminale Gefäßintervention, sonstige Gefässe, Rotationstherombektomie
00.63↔	Perkutanes Einsetzen von Stent(s) an A. carotis	39.75.12↔	Perkutan-transluminale Gefäßintervention, sonstige Gefässe, Laserangioplastie
00.64↔	Perkutanes Einsetzen von Stent(s) an sonstigen präzerebralen (extrakraniellen) Arterien	39.75.13↔	Perkutan-transluminale Gefäßintervention, sonstige Gefässe, Anti-Embolie-System (periphere oder viscerale Gefässe)
00.65.00↔	Perkutanes Einsetzen von sonstigem(n) intrakraniellen vaskulären Stent(s), n.n.bez.	39.75.14↔	Perkutan-transluminale Gefäßintervention, sonstige Gefässe, Atherektomie
00.65.11↔	Perkutanes transluminale Einsetzen von intrakraniellen vaskulären Mikrostents	39.75.15↔	Perkutan-transluminale Gefäßintervention, sonstige Gefässe, selektive Thrombolyse
00.65.99↔	Perkutanes Einsetzen von sonstigem(n) intrakraniellen vaskulären Stent(s), sonstige	39.75.16↔	Perkutan-transluminale Gefässintervention sonstige Gefässe, selektive Thrombolyse, ultraschallunterstützt
00.67.00↔	Perkutanes Einsetzen von zentralen Gefässstent(s), n.n.bez.	39.76.00↔	Perkutane transluminale endovaskuläre Intervention an präzerebralem(en) (extrakraniell(en)) Gefäss(en), n.n.bez.
00.67.10↔	Perkutanes Einsetzen von Gefässstent(s) in die V. cava	39.76.10↔	Perkutane Ballonangioplastie an präzerebralem(en) (extrakraniell(en)) Gefäss(en)
00.67.20↔	Perkutanes Einsetzen von Gefässstent(s) in die V. porta	39.76.20↔	Perkutane Bladeangioplastie an präzerebralem(en) (extrakraniell(en)) Gefäss(en)
00.67.99↔	Perkutanes Einsetzen von zentralen Gefässstent(s), sonstige	39.76.30↔	Perkutane Laserangioplastie an präzerebralem(en) (extrakraniell(en)) Gefäss(en)
39.50.00↔	Angioplastik oder Atherektomie an sonstigem(n) Nicht-Herzkranzgefäss(en), n.n.bez.	39.76.40↔	Perkutane Atherektomie an präzerebralem(en) (extrakraniell(en)) Gefäss(en)
39.50.10↔	Angioplastik oder Atherektomie an sonstigem(n) Nicht-Herzkranzgefäss(en) mit Ballon, n.n.bez.	39.76.50↔	Perkutane selektive Thrombolyse an extrakraniellen Gefässen des Kopfes und Halses
39.50.11↔	Angioplastik oder Atherektomie an sonstigem(n) Nicht-Herzkranzgefäss(en) mit einfacher Ballon	39.76.60↔	Perkutane Thrombektomie an präzerebralem(en) (extrakraniell(en)) Gefäss(en), n.n.bez.
39.50.12↔	Angioplastik oder Atherektomie an sonstigem(n) Nicht-Herzkranzgefäss(en) mit cutting Ballon	39.76.61↔	Perkutane Rotationstherombektomie an präzerebralem(en) (extrakraniell(en)) Gefäss(en)
39.50.13↔	Angioplastik oder Atherektomie an sonstigem(n) Nicht-Herzkranzgefäss(en) mit Kryoplastie-Ballon	39.76.62↔	Perkutane stentgestützte Thrombektomie an extrakraniellen Gefässen
39.50.14↔	Angioplastik oder Atherektomie an sonstigem(n) Nicht-Herzkranzgefäss(en) mit Drug eluting Ballon	39.76.69↔	Perkutane Thrombektomie an präzerebralem(en) (extrakraniell(en)) Gefäss(en), sonstige.
39.50.19↔	Angioplastik oder Atherektomie an sonstigem(n) Nicht-Herzkranzgefäss(en) mit sonstiger Ballon	39.76.70↔	Perkutane endovaskuläre Fremdkörperentfernung aus extrakraniellen Gefässen des Kopfes und Halses
39.50.20↔	Angioplastik Blade- Laserangioplastie an sonstigem(n) Nicht-Herzkranzgefäss(en)	39.76.99↔	Perkutane transluminale endovaskuläre Intervention an präzerebralem(en) (extrakraniell(en)) Gefäss(en), sonstige
39.50.21↔	Angioplastik Thrombektomie an sonstigem(n) Nicht-Herzkranzgefäss(en)		
39.50.99↔	Angioplastik oder Atherektomie an sonstigem(n) Nicht-Herzkranzgefäss(en), sonstige		

39.77.00↔	Perkutane transluminale und endovaskuläre Intervention an intrakraniell(en) Gefäss(en), n.n.bez.	39.90.11↔	Einsetzen von Gefässstents in nicht-kardiale Gefässe, bioresorbierbare Stents
39.77.10↔	Perkutane Ballonangioplastie an intrakraniell(en) Gefäss(en)	39.90.12↔	Einsetzen von Gefässstents in nicht-kardiale Gefässe, Grosslumige Stents n.n.bez.
39.77.20↔	Perkutane Bladeangioplastie an intrakraniell(en) Gefäss(en)	39.90.13↔	Einsetzen von Gefässstents in nicht-kardiale Gefässe, Grosslumige Stents ungedcovered
39.77.30↔	Perkutane Laserangioplastie an intrakraniell(en) Gefäss(en)	39.90.14↔	Einsetzen von Gefässstents in nicht-kardiale Gefässe, Grosslumige Stents gedcovered
39.77.40↔	Perkutane Atherektomie an intrakraniell(en) Gefäss(en)	39.90.15↔	Einsetzen von Gefässstents in nicht-kardiale Gefässe, gedcovered Stents (Stentgrafts) in nicht-aneurysmatischen Gefässen
39.77.50↔	Perkutane selektive Thrombolyse von intrakraniell(en) Gefäss(en)	39.90.16↔	Einsetzen von Gefässstents in nichtkardiale Gefässe, gedcoverte Stent-Grafts mit bioaktiver Oberfläche
39.77.60↔	Perkutane Thrombektomie an intrakraniell(en) Gefäss(en), n.n.bez.	39.90.19↔	Einsetzen von Gefässstents in nicht-kardiale Gefässe, sonstige Stents
39.77.61↔	Perkutane Rotationsthrumbektomie an intrakraniell(en) Gefäss(en)	39.90.30↔	Einsetzen von überlangen Stents (>10 cm) in nicht-kardiale Gefässe, n.n.bez.
39.77.62↔	Perkutane stentgestützte Thrombektomie an intrakraniell(en) Gefäss(en)	39.90.31↔	Einsetzen von überlange bare Stents (>10 cm) in nicht-kardiale Gefässe
39.77.69↔	Perkutane Thrombektomie an intrakraniell(en) Gefäss(en), sonstige	39.90.32↔	Einsetzen von überlange covered Stents (>10 cm) in nicht-kardiale Gefässe
39.77.70↔	Perkutane endovaskuläre Fremdkörperentfernung aus intrakraniell(en) Gefäss(en)	39.90.39↔	Einsetzen von überlange Stents (>10 cm) in nicht-kardiale Gefässe, sonstige
39.77.99↔	Perkutane transluminale endovaskuläre Intervention an intrakraniell(en) Gefäss(en), sonstige		
39.90.00↔	Einsetzen von peripheren Gefässstent(s) ohne Medikamenten-Freisetzung, n.n.bez.		
39.90.10↔	Einsetzen von Gefässstents in nicht-kardiale Gefässe, bare Stents		

ADRG F28

Amputation bei Kreislauferkrankungen ausser an oberer Extremität und Zehen

Prozedur in Tabelle F28-1

DRG F28A

Amputation bei Kreislauferkrankungen ausser an oberer Extremität und Zehen mit zusätzlichem Gefässeingriff oder mit Hauttransplantation und mit schweren CC

Mindestens eine Prozedur in Tabelle F28-2 oder PCCL > 2 und Prozedur in Tabelle F28-3

DRG F28B

Amputation bei Kreislauferkrankungen ausser an oberer Extremität und Zehen, mit schweren CC

PCCL > 2

DRG F28C

Amputation bei Kreislauferkrankungen ausser an oberer Extremität und Zehen

Prozedur F28-1

84.10↔	Amputation der unteren Extremität, n.n.bez.	84.17↔	Oberschenkel-Amputation
84.12↔	Amputation durch Fuss	84.18↔	Hüft-Exartikulation
84.14↔	Transmalleoläre Amputation im Sprunggelenk	84.19↔	Abdominopelvine Amputation
84.15↔	Sonstige Unterschenkel-Amputation	84.91↔	Amputation, n.n.bez.
84.16↔	Knie-Exartikulation		

Prozedur F28-2

00.55.00↔	Einsetzen von peripheren Gefässstent(s) mit Medikamenten-Freisetzung, n.n.bez.	00.67.99↔	Perkutanes Einsetzen von zentralen Gefässstent(s), sonstige
00.55.11↔	Einsetzen von peripheren Gefässstent(s) mit Medikamenten-Freisetzung, drug eluting überlange Stents (>10 cm)	01.21↔	Inzision und Drainage an den kranialen Sinus
00.55.99↔	Einsetzen von peripheren Gefässstent(s) mit Medikamenten-Freisetzung, sonstige	38.01↔	Inzision von intrakraniellen Gefässen
00.63↔	Perkutanes Einsetzen von Stent(s) an A. carotis	38.06.00↔	Inzision von abdominalen Arterien, n.n.bez.
00.64↔	Perkutanes Einsetzen von Stent(s) an sonstigen präzerebralen (extrakraniellen) Arterien	38.06.10↔	Inzision von viszeralen Arterien, n.n.bez.
00.65.00↔	Perkutanes Einsetzen von sonstigem(n) intrakraniellen vaskulären Stent(s), n.n.bez.	38.06.11↔	Inzision des Truncus coeliacus
00.65.11↔	Perkutanes transluminale Einsetzen von intrakraniellen vaskulären Mikrostents	38.06.12↔	Inzision der A. gastrica
00.65.99↔	Perkutanes Einsetzen von sonstigem(n) intrakraniellen vaskulären Stent(s), sonstige	38.06.13↔	Inzision der A. hepatica
00.67.00↔	Perkutanes Einsetzen von zentralen Gefässstent(s), n.n.bez.	38.06.14↔	Inzision der A. lienalis
00.67.10↔	Perkutanes Einsetzen von Gefässstent(s) in die V. cava	38.06.15↔	Inzision der A. renalis
00.67.20↔	Perkutanes Einsetzen von Gefässstent(s) in die V. porta	38.06.16↔	Inzision der A. mesenterialis
		38.06.17↔	Inzision der A. lumbalis
		38.06.18↔	Inzision der A. iliaca
		38.06.19↔	Inzision von viszeralen Arterien, sonstige
		38.06.99↔	Inzision von abdominalen Arterien, sonstige
		38.07.00↔	Inzision von abdominalen Venen, n.n.bez.
		38.07.10↔	Inzision von tiefen abdominalen Venen, n.n.bez.

38.07.11↔	Inzision der V. cava inferior	38.36.14↔	Resektion der A. lienalis mit Anastomose
38.07.12↔	Inzision der V. iliaca	38.36.15↔	Resektion der A. renalis mit Anastomose
38.07.19↔	Inzision von tiefen abdominalen Venen, sonstige	38.36.16↔	Resektion der A. mesenterialis mit Anastomose
38.07.99↔	Inzision von abdominalen Venen, sonstige	38.36.17↔	Resektion der A. iliaca mit Anastomose
38.10↔	Endarterektomie, Lokalisation n.n.bez.	38.36.19↔	Resektion von viszeralen Arterien mit Anastomose, sonstige
38.11↔	Endarterektomie von intrakraniellen Gefässen	38.36.99↔	Resektion von abdominalen Arterien mit Anastomose, sonstige
38.12↔	Endarterektomie von anderen Gefässen an Kopf und Hals	38.37.00↔	Resektion von abdominalen Venen mit Anastomose, n.n.bez.
38.13↔	Endarterektomie von Gefässen der oberen Extremität	38.37.10↔	Resektion von tiefen abdominalen Venen mit Anastomose, n.n.bez.
38.14.00↔	Endarterektomie der Aorta, n.n.bez.	38.37.11↔	Resektion der V. cava inferior mit Anastomose
38.14.10↔	Endarterektomie von Aorta ascendens und Aortenbogen	38.37.12↔	Resektion der V. iliaca mit Anastomose
38.14.20↔	Endarterektomie der Aorta descendens	38.37.19↔	Resektion von tiefen abdominalen Venen mit Anastomose, sonstige
38.14.30↔	Endarterektomie der Aorta abdominalis	38.37.99↔	Resektion von abdominalen Venen mit Anastomose, sonstige
38.14.99↔	Endarterektomie der Aorta, sonstige	38.38.00↔	Resektion von Arterien der unteren Extremität mit Anastomose, n.n.bez.
38.16.00↔	Endarterektomie von abdominalen Arterien, n.n.bez.	38.38.10↔	Resektion der A. femoralis mit Anastomose (communis) (superficialis)
38.16.10↔	Endarterektomie von viszeralen Arterien, n.n.bez.	38.38.11↔	Resektion der A. profunda femoris mit Anastomose
38.16.11↔	Endarterektomie des Truncus coeliacus	38.38.12↔	Resektion der A. poplitea mit Anastomose
38.16.12↔	Endarterektomie der A. gastrica	38.38.99↔	Resektion von Arterien der unteren Extremität mit Anastomose, sonstige
38.16.13↔	Endarterektomie der A. hepatica	38.41↔	Resektion von intrakraniellen Blutgefässen mit Ersatz
38.16.14↔	Endarterektomie der A. lienalis	38.42↔	Resektion von anderen Blutgefässen an Kopf und Hals mit Ersatz
38.16.15↔	Endarterektomie der A. renalis	38.43.00↔	Resektion von Blutgefässen der oberen Extremität mit Ersatz, n.n.bez.
38.16.16↔	Endarterektomie der A. mesenterialis	38.43.10↔	Resektion von Arterien der oberen Extremität mit Ersatz
38.16.17↔	Endarterektomie der A. lumbalis	38.43.11↔	Resektion der A. axillaris mit Ersatz
38.16.18↔	Endarterektomie der A. iliaca	38.43.20↔	Resektion von Venen der oberen Extremität mit Ersatz, n.n.bez.
38.16.19↔	Endarterektomie von viszeralen Arterien, sonstige	38.43.21↔	Resektion der V. axillaris mit Ersatz
38.16.99↔	Endarterektomie von abdominalen Arterien, sonstige	38.43.28↔	Resektion von sonstigen tiefen Venen der oberen Extremität mit Ersatz
38.18.00↔	Endarterektomie von Gefässen der unteren Extremität, n.n.bez.	38.43.29↔	Resektion von Venen der oberen Extremität mit Ersatz, sonstige
38.18.10↔	Endarterektomie der A. femoralis (communis) (superficialis)	38.43.99↔	Resektion von Blutgefässen der oberen Extremität mit Ersatz, sonstige
38.18.11↔	Endarterektomie der A. profunda femoris	38.44.00↔	Resektion der Aorta abdominalis mit Ersatz, n.n.bez.
38.18.12↔	Endarterektomie der A. poplitea	38.44.10↔	Resektion der Aorta abdominalis, suprarenal mit Ersatz
38.18.99↔	Endarterektomie von Gefässen der unteren Extremität, sonstige	38.44.11↔	Resektion der Aorta abdominalis, infrarenal mit Ersatz
38.21↔	Biopsie eines Blutgefässes	38.44.12↔	Resektion der Aorta abdominalis, juxtarenal mit Ersatz
38.32.00↔	Resektion von anderen Gefässen am Kopf und Hals mit Anastomose, n.n.bez.	38.44.99↔	Resektion der Aorta abdominalis mit Ersatz, sonstige
38.32.10↔	Resektion von extrakraniellen Arterien an Kopf und Hals mit Anastomose	38.46↔	Resektion von abdominalen Arterien mit Ersatz
38.32.20↔	Resektion von extrakraniellen Venen an Kopf und Hals mit Anastomose, n.n.bez.	38.47.00↔	Resektion von abdominalen Venen mit Ersatz, n.n.bez.
38.32.21↔	Resektion der V. jugularis mit Anastomose	38.47.10↔	Resektion von tiefen abdominalen Venen mit Ersatz, n.n.bez.
38.32.22↔	Resektion von oberflächlichen extrakraniellen Venen an Kopf und Hals mit Anastomose	38.47.11↔	Resektion der V. cava inferior mit Ersatz
38.32.99↔	Resektion von anderen Gefässen an Kopf und Hals mit Anastomose, sonstige	38.47.12↔	Resektion der V. iliaca mit Ersatz
38.33.00↔	Resektion von Gefässen der oberen Extremität (mit Anastomose), n.n.bez.	38.47.19↔	Resektion von tiefen abdominalen Venen mit Ersatz, sonstige
38.33.10↔	Resektion von Arterien der oberen Extremität mit Anastomose, n.n.bez.	38.47.99↔	Resektion von abdominalen Venen mit Ersatz, sonstige
38.33.11↔	Resektion von Arterien des Oberarmes mit Anastomose	38.48.00↔	Resektion von Arterien der unteren Extremität mit Ersatz, n.n.bez.
38.33.12↔	Resektion der A. ulnaris mit Anastomose	38.48.10↔	Resektion der A. femoralis mit Ersatz (communis) (superficialis)
38.33.13↔	Resektion von sonstigen Arterien des Unterarmes mit Anastomose	38.48.11↔	Resektion der A. profunda femoris mit Ersatz
38.33.14↔	Resektion von Arterien der Hand mit Anastomose	38.48.12↔	Resektion der A. poplitea mit Ersatz
38.33.20↔	Resektion von Venen der oberen Extremität mit Anastomose, n.n.bez.	38.48.13↔	Resektion von Arterien des Unterschenkels mit Ersatz
38.33.21↔	Resektion der V. axillaris mit Anastomose	38.48.99↔	Resektion von Arterien der unteren Extremität mit Ersatz, sonstige
38.33.22↔	Resektion von sonstigen tiefen Venen der oberen Extremität mit Anastomose	38.61↔	Sonstige Exzision von intrakraniellen Gefässen
38.33.23↔	Resektion von oberflächlichen Venen der oberen Extremität mit Anastomose	38.62↔	Sonstige Exzision von Gefässen an Kopf und Hals
38.33.99↔	Resektion von Gefässen der oberen Extremität (mit Anastomose), sonstige	38.63.00↔	Sonstige Exzision von Gefässen der oberen Extremität, n.n.bez.
38.34.00↔	Resektion der Aorta mit Anastomose, n.n.bez.	38.63.10↔	Sonstige Exzision von Arterien der oberen Extremität, n.n.bez.
38.34.10↔	Resektion der Aorta ascendens und des Aortenbogens mit Anastomose	38.63.11↔	Sonstige Exzision von Arterien der Hand
38.34.20↔	Resektion der Aorta descendens mit Anastomose	38.63.19↔	Sonstige Exzision von Arterien der oberen Extremität, sonstige
38.34.30↔	Resektion der Aorta abdominalis mit Anastomose	38.63.20↔	Sonstige Exzision von Venen der oberen Extremität, n.n.bez.
38.34.99↔	Resektion der Aorta mit Anastomose, sonstige	38.63.21↔	Sonstige Exzision von tiefen Venen der oberen Extremität
38.36.00↔	Resektion von abdominalen Arterien mit Anastomose, n.n.bez.	38.63.29↔	Sonstige Exzision von Venen der oberen Extremität, sonstige
38.36.10↔	Resektion von viszeralen Arterien mit Anastomose, n.n.bez.	38.63.99↔	Sonstige Exzision von Gefässen der oberen Extremität, sonstige
38.36.11↔	Resektion des Truncus coeliacus mit Anastomose	38.64.00↔	Sonstige Exzision der Aorta, n.n.bez.
38.36.12↔	Resektion der A. gastrica mit Anastomose	38.64.10↔	Sonstige Exzision der thorakalen Aorta
38.36.13↔	Resektion der A. hepatica mit Anastomose	38.64.20↔	Sonstige Exzision der Aorta abdominalis
		38.64.99↔	Sonstige Exzision der Aorta, sonstige
		38.65.00↔	Sonstige Exzision von thorakalen Gefässen, n.n.bez.

38.65.10↔	Sonstige Exzision von thorakalen Arterien	38.85.21↔	Sonstiger chirurgischer Verschluss der V. cava superior
38.65.20↔	Sonstige Exzision von thorakalen Venen, n.n.bez.	38.85.22↔	Sonstiger chirurgischer Verschluss der V. pulmonalis
38.65.21↔	Sonstige Exzision der V. cava superior	38.85.23↔	Sonstiger chirurgischer Verschluss der V. subclavia
38.65.22↔	Sonstige Exzision von sonstigen tiefen thorakalen Venen	38.85.28↔	Sonstiger chirurgischer Verschluss von sonstigen tiefen thorakalen Venen
38.65.29↔	Sonstige Exzision von thorakalen Venen, sonstige	38.85.29↔	Sonstiger chirurgischer Verschluss von thorakalen Venen, sonstige
38.65.99↔	Sonstige Exzision von thorakalen Gefässen, sonstige	38.85.99↔	Sonstiger chirurgischer Verschluss von anderen thorakalen Gefässen, sonstige
38.66.00↔	Sonstige Exzision von abdominalen Arterien, n.n.bez.	38.86.00↔	Sonstiger chirurgischer Verschluss von abdominalen Arterien, n.n.bez.
38.66.10↔	Sonstige Exzision von viszeralen Arterien, n.n.bez.	38.86.10↔	Sonstiger chirurgischer Verschluss von viszeralen Arterien, n.n.bez.
38.66.11↔	Sonstige Exzision des Truncus coeliacus	38.86.11↔	Sonstiger chirurgischer Verschluss des Truncus coeliacus
38.66.12↔	Sonstige Exzision der A. gastrica	38.86.12↔	Sonstiger chirurgischer Verschluss der A. gastrica
38.66.13↔	Sonstige Exzision der A. hepatica	38.86.13↔	Sonstiger chirurgischer Verschluss der A. hepatica
38.66.14↔	Sonstige Exzision der A. lienalis	38.86.14↔	Sonstiger chirurgischer Verschluss der A. lienalis
38.66.15↔	Sonstige Exzision der A. renalis	38.86.15↔	Sonstiger chirurgischer Verschluss der A. renalis
38.66.16↔	Sonstige Exzision der A. mesenterialis	38.86.16↔	Sonstiger chirurgischer Verschluss der A. mesenterialis
38.66.17↔	Sonstige Exzision der A. lumbalis	38.86.17↔	Sonstiger chirurgischer Verschluss der A. iliaca
38.66.18↔	Sonstige Exzision der A. iliaca	38.86.19↔	Sonstiger chirurgischer Verschluss von viszeralen Arterien, sonstige
38.66.19↔	Sonstige Exzision viszeraler Arterien, sonstige	38.86.99↔	Sonstiger chirurgischer Verschluss von abdominalen Arterien, sonstige
38.66.99↔	Sonstige Exzision abdominaler Arterien, sonstige	38.87.00↔	Sonstiger chirurgischer Verschluss von abdominalen Venen, n.n.bez.
38.67.00↔	Sonstige Exzision von abdominalen Venen, n.n.bez.	38.87.10↔	Sonstiger chirurgischer Verschluss von tiefen abdominalen Venen, n.n.bez.
38.67.10↔	Sonstige Exzision von tiefen abdominalen Venen, n.n.bez.	38.87.11↔	Sonstiger chirurgischer Verschluss der V. cava inferior
38.67.11↔	Sonstige Exzision der V. cava inferior	38.87.12↔	Sonstiger chirurgischer Verschluss der V. iliaca communis und V. iliaca interna
38.67.12↔	Sonstige Exzision der V. iliaca	38.87.19↔	Sonstiger chirurgischer Verschluss von tiefen abdominalen Venen, sonstige
38.67.19↔	Sonstige Exzision von tiefen abdominalen Venen, sonstige	38.87.99↔	Sonstiger chirurgischer Verschluss von abdominalen Venen, sonstige
38.67.99↔	Sonstige Exzision von abdominalen Venen, sonstige	38.88↔	Sonstiger chirurgischer Verschluss von Arterien der unteren Extremität
38.68.00↔	Sonstige Exzision von Arterien der unteren Extremität, n.n.bez.	39.0x.00↔	Shunt einer systemischen zur Pulmonalarterie, n.n.bez.
38.68.10↔	Sonstige Exzision von Arterien des Oberschenkels	39.0x.10↔	Anastomose zwischen A. subclavia und A. pulmonalis (Blalock-Taussig)
38.68.20↔	Sonstige Exzision von Arterien des Unterschenkels und des Fußes	39.0x.11↔	Anastomose zwischen Aorta und A. pulmonalis dextra (Waterston-Cooley)
38.68.99↔	Sonstige Exzision von Arterien der unteren Extremität, sonstige	39.0x.12↔	Anastomose zwischen Aorta descendens und A. pulmonalis sinistra (Potts-Smith)
38.7x.10↔	Unterbrechung des V. cava chirurgisch, n.n.bez.	39.0x.13↔	Anastomose zwischen A. pulmonalis sinistra und A. pulmonalis dextra
38.7x.11↔	Einsetzen eines Antiembolie-Schirmes in die V. cava, chirurgisch	39.0x.20↔	Prothesenshunt zwischen A. pulmonalis und Aorta, zentral
38.7x.12↔	Entfernung eines Antiembolie-Schirmes in die V. cava, chirurgisch	39.0x.21↔	Prothesenshunt zwischen A. pulmonalis und Aorta, peripher
38.7x.13↔	Ligatur oder Plicatur der V. cava, chirurgische	39.0x.23↔	Pulmonalarterielles Banding
38.7x.19↔	Chirurgische Unterbrechung des V. cava, chirurgisch, sonstige	39.0x.24↔	Shunt einer systemischen zur Pulmonalarterie, Damus-Kay-Stansel-Operation
38.81↔	Sonstiger chirurgischer Verschluss von intrakraniellen Gefässen	39.0x.99↔	Shunt einer systemischen zur Pulmonalarterie, sonstige
38.82.00↔	Sonstiger chirurgischer Verschluss von Gefässen am Kopf und Hals, n.n.bez.	39.1↔	Intra-abdominaler venöser Shunt
38.82.10↔	Sonstiger chirurgischer Verschluss von extrakraniellen Arterien an Kopf und Hals	39.22.00↔	Bypass zwischen Aorta, A. subclavia und A. carotis, n.n.bez.
38.82.20↔	Sonstiger chirurgischer Verschluss von extrakraniellen Venen an Kopf und Hals, n.n.bez.	39.22.10↔	Bypass an der A. carotis, n.n.bez.
38.82.21↔	Sonstiger chirurgischer Verschluss der V. jugularis	39.22.11↔	Bypass zwischen A. carotis und A. carotis
38.82.22↔	Sonstiger chirurgischer Verschluss von sonstigen tiefen extrakraniellen Venen an Kopf und Hals	39.22.12↔	Bypass zwischen A. carotis und A. vertebralis
38.82.29↔	Sonstiger chirurgischer Verschluss von extrakraniellen Venen an Kopf und Hals, sonstige	39.22.13↔	Bypass zwischen A. carotis und A. subclavia
38.82.99↔	Sonstiger chirurgischer Verschluss von Gefässen am Kopf und Hals, sonstige	39.22.14↔	Bypass zwischen A. carotis und Aorta
38.83.11↔	Sonstiger chirurgischer Verschluss von Arterien der Hand	39.22.19↔	Bypass an der A. carotis, sonstige
38.83.19↔	Sonstiger chirurgischer Verschluss von sonstigen Arterien der oberen Extremität	39.22.20↔	Bypass an der A. subclavia, n.n.bez.
38.83.21↔	Sonstiger chirurgischer Verschluss von tiefen Venen der oberen Extremität	39.22.21↔	Bypass zwischen A. subclavia und Aorta
38.84.00↔	Sonstiger chirurgischer Verschluss der Aorta, n.n.bez.	39.22.29↔	Bypass an der A. subclavia, sonstige
38.84.10↔	Sonstiger chirurgischer Verschluss der thorakalen Aorta	39.22.99↔	Bypass zwischen Aorta, A. subclavia und A. carotis, sonstige
38.84.20↔	Sonstiger chirurgischer Verschluss der Aorta abdominalis	39.23↔	Sonstiger intrathorakaler, vaskulärer Shunt oder Bypass
38.84.99↔	Sonstiger chirurgischer Verschluss der Aorta, sonstige	39.24↔	Aorto-renaler Bypass
38.85.00↔	Sonstiger chirurgischer Verschluss von anderen thorakalen Gefässen, n.n.bez.	39.25.00↔	Aorto-iliaco-femoraler Bypass, n.n.bez.
38.85.10↔	Sonstiger chirurgischer Verschluss von anderen thorakalen Arterien, n.n.bez.	39.25.10↔	Aorto-iliaco-femoraler Bypass, aortal, n.n.bez.
38.85.11↔	Sonstiger chirurgischer Verschluss der A. subclavia	39.25.11↔	Aorto-iliacaler Bypass
38.85.12↔	Sonstiger chirurgischer Verschluss der A. pulmonalis	39.25.12↔	Aorto-femoraler Bypass
38.85.13↔	Sonstiger chirurgischer Verschluss des Truncus brachiocephalicus	39.25.13↔	Aorto-poplitealer Bypass
38.85.19↔	Sonstiger chirurgischer Verschluss von anderen thorakalen Arterien, sonstige		
38.85.20↔	Sonstiger chirurgischer Verschluss von thorakalen Venen, n.n.bez.		

39.25.14↔	Aorto-cruraler Bypass	39.31.79↔	Naht von thorakalen Arterien, sonstige
39.25.19↔	Aorto-iliaco-femoraler Bypass, aortal, sonstige	39.31.80↔	Naht von abdominalen Arterien, n.n.bez.
39.25.20↔	Iliaco-femoraler Bypass, n.n.bez.	39.31.81↔	Naht des Truncus coeliacus
39.25.21↔	Ilio-iliacaler Bypass	39.31.82↔	Naht der A. gastrica
39.25.22↔	Ilio-femoraler Bypass	39.31.83↔	Naht der A. hepatica
39.25.23↔	Ilio-poplitealer Bypass	39.31.84↔	Naht der A. lienalis
39.25.24↔	Ilio-cruraler Bypass	39.31.85↔	Naht der A. renalis
39.25.29↔	Iliaco-femoraler Bypass, sonstige	39.31.86↔	Naht der A. mesenterialis
39.25.30↔	Obturator-Bypass (extraanatomisch)	39.31.87↔	Naht der A. lumbalis
39.25.99↔	Aorto-iliaco-femoraler Bypass, sonstige	39.31.88↔	Naht der A. iliaca
39.26.00↔	Sonstiger intra-abdominaler Gefäß-Shunt oder -Bypass, n.n.bez.	39.31.89↔	Naht von abdominalen Arterien, sonstige
39.26.10↔	Sonstiger intra-abdominaler Gefäß-Shunt oder -Bypass, Viszeralarterien	39.31.99↔	Naht einer Arterie, sonstige
39.26.11↔	Sonstiger intra-abdominaler Gefäß-Shunt oder -Bypass, Aorta	39.41↔	Stillung einer Blutung nach vaskulärem Eingriff
39.26.12↔	Sonstiger intra-abdominaler Gefäß-Shunt oder -Bypass, A. renalis	39.50.00↔	Angioplastik oder Atherektomie an sonstigem(n) Nicht-Herzkranzgefäß(en), n.n.bez.
39.26.19↔	Sonstiger intra-abdominaler Gefäß-Shunt oder -Bypass, sonstige Viszeralarterien	39.50.10↔	Angioplastik oder Atherektomie an sonstigem(n) Nicht-Herzkranzgefäß(en) mit Ballon, n.n.bez.
39.26.99↔	Sonstiger intra-abdominaler Gefäß-Shunt oder -Bypass, sonstige	39.50.11↔	Angioplastik oder Atherektomie an sonstigem(n) Nicht-Herzkranzgefäß(en) mit einfacher Ballon
39.27.00↔	Arteriovenöser Shunt für Hämodialyse, n.n.bez.	39.50.12↔	Angioplastik oder Atherektomie an sonstigem(n) Nicht-Herzkranzgefäß(en) mit cutting Ballon
39.27.10↔	AV-Fistel für Hämodialyse	39.50.13↔	Angioplastik oder Atherektomie an sonstigem(n) Nicht-Herzkranzgefäß(en) mit Kryoplastie-Ballon
39.27.11↔	AV-Fistel mit allogenen oder alloplastischem Material für Hämodialyse	39.50.14↔	Angioplastik oder Atherektomie an sonstigem(n) Nicht-Herzkranzgefäß(en) mit Drug eluting Ballon
39.27.99↔	Arteriovenöser Shunt für Hämodialyse, sonstige	39.50.19↔	Angioplastik oder Atherektomie an sonstigem(n) Nicht-Herzkranzgefäß(en) mit sonstiger Ballon
39.29.00↔	Sonstiger (peripherer) Gefäß-Shunt oder -Bypass, n.n.bez.	39.50.20↔	Angioplastik Blade- Laserangioplastie an sonstigem(n) Nicht-Herzkranzgefäß(en)
39.29.10↔	Gefäß-Shunt oder Bypass an Arterien der unteren Extremität, n.n.bez.	39.50.21↔	Angioplastik Thrombektomie an sonstigem(n) Nicht-Herzkranzgefäß(en)
39.29.11↔	Femorofemoraler Gefäß-Shunt oder -Bypass	39.50.99↔	Angioplastik oder Atherektomie an sonstigem(n) Nicht-Herzkranzgefäß(en), sonstige
39.29.12↔	Femoropoplitealer Gefäß-Shunt oder -Bypass	39.51.00↔	Aneurysma-Clipping, n.n.bez.
39.29.13↔	Femorocruraler Gefäß-Shunt oder -Bypass	39.51.11↔	Aneurysma-Clipping intrakraniell
39.29.14↔	Femoropedaler Gefäß-Shunt oder -Bypass	39.51.99↔	Aneurysma-Clipping, sonstige
39.29.15↔	Popliteocruraler und popliteopedaler Gefäß-Shunt oder -Bypass	39.52.00↔	Sonstige Korrektur eines Aneurysmas, n.n.bez.
39.29.16↔	Gefäß-Shunt oder Bypass an Arterien des Unterschenkels und des Fußes	39.52.10↔	Sonstige Korrektur eines Aneurysmas von Blutgefäßen an Kopf und Hals, n.n.bez.
39.29.19↔	Gefäß-Shunt oder Bypass an Arterien der unteren Extremität, sonstige	39.52.11↔	Sonstige Korrektur eines Aneurysmas von intrakraniellen Blutgefäßen
39.29.20↔	Gefäß-Shunt oder Bypass an Arterien der oberen Extremität	39.52.19↔	Sonstige Korrektur eines Aneurysmas von Blutgefäßen an Kopf und Hals, sonstige
39.29.30↔	Sonstiger (peripherer) Gefäß-Shunt oder -Bypass, extraanatomisch, n.n.bez.	39.52.20↔	Sonstige Korrektur eines Aneurysmas der Aorta, n.n.bez.
39.29.31↔	Subclaviafemoraler Gefäß-Shunt oder Bypass	39.52.21↔	Sonstige offen chirurgische Korrektur eines Aneurysmas der Aorta ascendens, des Aortenbogens und der thorakalen Aorta
39.29.32↔	Axillofemoraler Gefäß-Shunt oder Bypass	39.52.22↔	Sonstige offen chirurgische Korrektur eines Aneurysmas der Aorta abdominalis
39.29.33↔	Femorofemoraler Cross-over-Bypass	39.52.29↔	Sonstige Korrektur eines Aneurysmas der Aorta, sonstige
39.29.39↔	Sonstiger (peripherer) Gefäß-Shunt oder -Bypass, extraanatomisch, sonstige	39.53↔	Verschluss einer arteriovenösen Fistel
39.29.40↔	Gefäß-Shunt oder -Bypass an Venen	39.54.00↔	Re-entry Operation, n.n.bez.
39.29.80↔	Temporärer intraoperativer Shunt, n.n.bez.	39.54.10↔	Re-entry Operation, thorakale Aorta
39.29.81↔	Temporärer intraoperativer Shunt, arterioarteriell	39.54.20↔	Re-entry Operation, Aorta abdominalis
39.29.82↔	Temporärer intraoperativer Shunt, arteriovenös	39.54.99↔	Re-entry Operation, sonstige
39.29.89↔	Temporärer intraoperativer Shunt, sonstige	39.55↔	Reimplantation eines aberrierenden Nierengefäßes
39.29.99↔	Sonstiger (peripherer) Gefäß-Shunt oder -Bypass, sonstige	39.56.00↔	Plastische Rekonstruktion eines Blutgefäßes mit Gewebe-Patch, n.n.bez.
39.31.00↔	Naht einer Arterie, n.n.bez.	39.56.10↔	Plastische Rekonstruktion von Gefäßen an Kopf und Hals mit Gewebe-Patch, n.n.bez.
39.31.10↔	Naht einer Arterie an Kopf und Hals, n.n.bez.	39.56.11↔	Plastische Rekonstruktion von intrakraniellen Gefäßen mit Gewebe-Patch
39.31.11↔	Naht einer intrakraniellen Arterie	39.56.12↔	Plastische Rekonstruktion der V. jugularis mit Gewebe-Patch
39.31.19↔	Naht einer Arterie an Kopf und Hals, sonstige	39.56.19↔	Plastische Rekonstruktion von Gefäßen an Kopf und Hals mit Gewebe-Patch, sonstige
39.31.20↔	Naht einer Arterie des Oberarms, n.n.bez.	39.56.20↔	Plastische Rekonstruktion von Gefäßen der oberen Extremität mit Gewebe-Patch, n.n.bez.
39.31.21↔	Naht der A. axillaris	39.56.21↔	Plastische Rekonstruktion von Arterien der oberen Extremität mit Gewebe-Patch
39.31.22↔	Naht der A. brachialis	39.56.22↔	Plastische Rekonstruktion der V. subclavia, V. axillaris und V. brachiocephalica mit Gewebe-Patch
39.31.29↔	Naht einer Arterie des Oberarms, sonstige	39.56.23↔	Plastische Rekonstruktion von sonstigen tiefen Venen der oberen Extremitäten mit Gewebe-Patch
39.31.30↔	Naht einer Arterie des Unterarms		
39.31.40↔	Naht einer Arterie der Hand		
39.31.50↔	Naht einer Arterie der unteren Extremität		
39.31.60↔	Naht der Aorta, n.n.bez.		
39.31.61↔	Naht der thorakalen Aorta		
39.31.62↔	Naht der abdominalen Aorta		
39.31.69↔	Naht der Aorta, sonstige		
39.31.70↔	Naht von sonstigen thorakalen Arterien, n.n.bez.		
39.31.71↔	Naht der A. pulmonalis		
39.31.72↔	Naht des Truncus brachiocephalicus		
39.31.73↔	Naht der A. subclavia		

39.56.29↔	Plastische Rekonstruktion von Gefäßen der oberen Extremität mit Gewebe-Patch, sonstige	39.57.31↔	Plastische Rekonstruktion der thorakalen Aorta mit synthetischem Patch Graft
39.56.30↔	Plastische Rekonstruktion von thorakalen Gefäßen mit Gewebe-Patch, n.n.bez.	39.57.32↔	Plastische Rekonstruktion der V. pulmonalis mit synthetischem Patch Graft
39.56.31↔	Plastische Rekonstruktion der thorakalen Aorta mit Gewebe-Patch	39.57.33↔	Plastische Rekonstruktion der V. cava superior mit synthetischem Patch Graft
39.56.32↔	Plastische Rekonstruktion der V. pulmonalis mit Gewebe-Patch	39.57.39↔	Plastische Rekonstruktion von thorakalen Gefäßen mit synthetischem Patch Graft, sonstige
39.56.33↔	Plastische Rekonstruktion der V. cava superior mit Gewebe-Patch	39.57.40↔	Plastische Rekonstruktion abdominaler Arterien mit synthetischem Patch Graft, n.n.bez.
39.56.39↔	Plastische Rekonstruktion von thorakalen Gefäßen mit Gewebe-Patch, sonstige	39.57.41↔	Plastische Rekonstruktion der abdominalen Aorta mit synthetischem Patch Graft
39.56.40↔	Plastische Rekonstruktion abdominaler Arterien mit Gewebe-Patch, n.n.bez.	39.57.42↔	Plastische Rekonstruktion des Truncus coeliacus mit synthetischem Patch Graft
39.56.41↔	Plastische Rekonstruktion der abdominalen Aorta mit Gewebe-Patch	39.57.43↔	Plastische Rekonstruktion der A. gastrica mit synthetischem Patch Graft
39.56.42↔	Plastische Rekonstruktion des Truncus coeliacus mit Gewebe-Patch	39.57.44↔	Plastische Rekonstruktion der A. hepatica mit synthetischem Patch Graft
39.56.43↔	Plastische Rekonstruktion der A. gastrica mit Gewebe-Patch	39.57.45↔	Plastische Rekonstruktion der A. lienalis mit synthetischem Patch Graft
39.56.44↔	Plastische Rekonstruktion der A. hepatica mit Gewebe-Patch	39.57.46↔	Plastische Rekonstruktion der A. renalis mit synthetischem Patch Graft
39.56.45↔	Plastische Rekonstruktion der A. lienalis mit Gewebe-Patch	39.57.47↔	Plastische Rekonstruktion der A. mesenterica mit synthetischem Patch Graft
39.56.46↔	Plastische Rekonstruktion der A. renalis mit Gewebe-Patch	39.57.48↔	Plastische Rekonstruktion der A. iliaca mit synthetischem Patch Graft
39.56.47↔	Plastische Rekonstruktion der A. mesenterica mit Gewebe-Patch	39.57.49↔	Plastische Rekonstruktion abdominaler Arterien mit synthetischem Patch Graft, sonstige
39.56.48↔	Plastische Rekonstruktion der A. iliaca mit Gewebe-Patch	39.57.50↔	Plastische Rekonstruktion abdominaler Venen mit synthetischem Patch Graft, n.n.bez.
39.56.49↔	Plastische Rekonstruktion abdominaler Arterien mit Gewebe-Patch, sonstige	39.57.51↔	Plastische Rekonstruktion der V. cava inferior mit synthetischem Patch Graft
39.56.50↔	Plastische Rekonstruktion abdominaler Venen mit Gewebe-Patch, n.n.bez.	39.57.52↔	Plastische Rekonstruktion der V. iliaca mit synthetischem Patch Graft
39.56.51↔	Plastische Rekonstruktion der V. cava inferior mit Gewebe-Patch	39.57.59↔	Plastische Rekonstruktion abdominaler Venen mit synthetischem Patch Graft, sonstige
39.56.52↔	Plastische Rekonstruktion der V. iliaca mit Gewebe-Patch	39.57.60↔	Plastische Rekonstruktion von Gefäßen der unteren Extremität mit synthetischem Patch Graft, n.n.bez.
39.56.59↔	Plastische Rekonstruktion abdominaler Venen mit Gewebe-Patch, sonstige	39.57.61↔	Plastische Rekonstruktion von Arterien der unteren Extremität mit synthetischem Patch Graft
39.56.60↔	Plastische Rekonstruktion von Gefäßen der unteren Extremität mit Gewebe-Patch, n.n.bez.	39.57.62↔	Plastische Rekonstruktion der V. femoralis und V. poplitea mit synthetischem Patch Graft
39.56.61↔	Plastische Rekonstruktion von Arterien der unteren Extremität mit Gewebe-Patch	39.57.63↔	Plastische Rekonstruktion von sonstigen tiefen Venen der unteren Extremitäten mit synthetischem Patch Graft
39.56.62↔	Plastische Rekonstruktion der V. femoralis und V. poplitea mit Gewebe-Patch	39.57.64↔	Plastische Rekonstruktion von oberflächlichen Venen des Oberschenkels mit synthetischem Patch Graft
39.56.63↔	Plastische Rekonstruktion von sonstigen tiefen Venen der unteren Extremitäten mit Gewebe-Patch	39.57.69↔	Plastische Rekonstruktion von Gefäßen der unteren Extremität mit synthetischem Patch Graft, sonstige
39.56.64↔	Plastische Rekonstruktion von oberflächlichen Venen des Oberschenkels mit Gewebe-Patch	39.57.99↔	Plastische Rekonstruktion mit synthetischem Patch Graft, sonstige
39.56.69↔	Plastische Rekonstruktion von Gefäßen der unteren Extremität mit Gewebe-Patch, sonstige	39.58↔	Plastische Rekonstruktion eines Blutgefässes mit Patch Graft n.n.bez.
39.56.99↔	Plastische Rekonstruktion eines Blutgefässes mit Gewebe-Patch, sonstige	39.59.10↔	Transposition von Arterien, n.n.bez.
39.57.00↔	Plastische Rekonstruktion mit synthetischem Patch Graft, n.n.bez.	39.59.11↔	Transposition der extrakraniellen A. vertebralis
39.57.10↔	Plastische Rekonstruktion von Gefäßen an Kopf und Hals mit synthetischem Patch Graft, n.n.bez.	39.59.12↔	Transposition von sonstigen extrakraniellen Arterien an Kopf und Hals
39.57.11↔	Plastische Rekonstruktion von intrakraniellen Gefäßen mit synthetischem Patch Graft	39.59.13↔	Transposition von Arterien der oberen Extremität
39.57.12↔	Plastische Rekonstruktion von extrakraniellen Arterien an Kopf und Hals mit synthetischem Patch Graft	39.59.14↔	Transposition von thorakalen Arterien
39.57.13↔	Plastische Rekonstruktion der V. jugularis mit synthetischem Patch Graft	39.59.15↔	Transposition der A. gastrica, A. hepatica und A. lienalis
39.57.19↔	Plastische Rekonstruktion von Gefäßen an Kopf und Hals mit synthetischem Patch Graft, sonstige	39.59.16↔	Transposition der A. renalis
39.57.20↔	Plastische Rekonstruktion von Gefäßen der oberen Extremität mit synthetischem Patch Graft, n.n.bez.	39.59.17↔	Transposition der A. mesenterica
39.57.21↔	Plastische Rekonstruktion von Arterien der oberen Extremität mit synthetischem Patch Graft	39.59.18↔	Transposition sonstiger viszeraler Arterien
39.57.22↔	Plastische Rekonstruktion der V. subclavia, V. axillaris und V. brachiocephalica mit synthetischem Patch Graft	39.59.19↔	Transposition der A. iliaca
39.57.23↔	Plastische Rekonstruktion von sonstigen tiefen Venen der oberen Extremitäten mit synthetischem Patch Graft	39.59.20↔	Transposition von sonstigen abdominalen Arterien
39.57.29↔	Plastische Rekonstruktion von Gefäßen der oberen Extremität mit synthetischem Patch Graft, sonstige	39.59.21↔	Transposition von Arterien der unteren Extremität
39.57.30↔	Plastische Rekonstruktion von thorakalen Gefäßen mit synthetischem Patch Graft, n.n.bez.	39.59.29↔	Transposition von Arterien, sonstige
		39.59.30↔	Sonstige plastische Rekonstruktion von Gefäßen an Kopf und Hals, n.n.bez.
		39.59.31↔	Sonstige plastische Rekonstruktion eines intrakraniellen Gefässes
		39.59.32↔	Sonstige plastische Rekonstruktion der extrakraniellen A. vertebralis

39.59.33↔	Sonstige plastische Rekonstruktion von extrakraniellen Arterien an Kopf und Hals, sonstige	39.71.99↔	Endovaskuläre Implantation eines Grafts in Aorta abdominalis, sonstige
39.59.34↔	Sonstige plastische Rekonstruktion der V. jugularis	39.72.00↔	Endovaskuläre plastische Rekonstruktion oder Okklusion von Gefäßen am Kopf und Hals, n.n.bez.
39.59.39↔	Sonstige plastische Rekonstruktion von Gefäßen an Kopf und Hals, sonstige	39.72.10↔	Selektive Embolisation von intrakraniellen Gefäßen, n.n.bez.
39.59.40↔	Sonstige plastische Rekonstruktion von Gefäßen der oberen Extremität, n.n.bez.	39.72.11↔	Selektive Embolisation von intrakraniellen Gefäßen mit Partikeln oder Metallschirmen
39.59.41↔	Sonstige plastische Rekonstruktion von Arterien der oberen Extremität	39.72.12↔	Selektive Embolisation von intrakraniellen Gefäßen mit embolisierenden Flüssigkeiten, ablösbaren Ballons oder Schirmen
39.59.42↔	Sonstige plastische Rekonstruktion der V. subclavia, V. axillaris und V. brachiocephalica	39.72.13↔	Selektive Embolisation von intrakraniellen Gefäßen durch Stents als Flow-Diverter
39.59.48↔	Sonstige plastische Rekonstruktion von sonstigen tiefen Venen der oberen Extremität	39.72.14↔	Selektive Embolisation von intrakraniellen Gefäßen mit adhäsivem Embolisat
39.59.49↔	Sonstige plastische Rekonstruktion von Gefäßen der oberen Extremität, sonstige	39.72.19↔	Selektive Embolisation von intrakraniellen Gefäßen, sonstige
39.59.50↔	Sonstige plastische Rekonstruktion von thorakalen Gefäßen, n.n.bez.	39.72.20↔	Selektive Embolisation von extrakraniellen Gefäßen des Kopfes und des Halses, n.n.bez.
39.59.51↔	Sonstige plastische Rekonstruktion der thorakalen Aorta	39.72.21↔	Selektive Embolisation von extrakraniellen Gefäßen des Kopfes und des Halses mit Partikeln oder Metallschirmen
39.59.52↔	Sonstige plastische Rekonstruktion der A. pulmonalis	39.72.22↔	Selektive Embolisation von extrakraniellen Gefäßen des Kopfes und des Halses mit embolisierenden Flüssigkeiten, ablösbaren Ballons oder Schirmen
39.59.53↔	Sonstige plastische Rekonstruktion von thorakalen Arterien, sonstige	39.72.24↔	Selektive Embolisation von extrakraniellen Gefäßen des Kopfes und des Halses mit adhäsivem Embolisat
39.59.54↔	Sonstige plastische Rekonstruktion der V. pulmonalis	39.72.29↔	Selektive Embolisation von extrakraniellen Gefäßen des Kopfes und des Halses, sonstige
39.59.55↔	Sonstige plastische Rekonstruktion der V. cava superior	39.72.30↔	Perkutan-transluminale Embolisation einer Gefäßmissbildung durch Mikrokatheter, n.n.bez.
39.59.59↔	Sonstige plastische Rekonstruktion von thorakalen Gefäßen, sonstige	39.72.31↔	Perkutan-transluminale Embolisation einer Gefäßmissbildung durch Mikrokatheter, Verwendung von einem Mikrokatheter
39.59.60↔	Sonstige plastische Rekonstruktion von abdominalen Arterien, n.n.bez.	39.72.32↔	Perkutan-transluminale Embolisation einer Gefäßmissbildung durch Mikrokatheter, Verwendung von zwei Mikrokathetern
39.59.61↔	Sonstige plastische Rekonstruktion der abdominalen Aorta	39.72.33↔	Perkutan-transluminale Embolisation einer Gefäßmissbildung durch Mikrokatheter, Verwendung von drei Mikrokathetern
39.59.62↔	Sonstige plastische Rekonstruktion des Truncus coeliacus	39.72.34↔	Perkutan-transluminale Embolisation einer Gefäßmissbildung durch Mikrokatheter, Verwendung von vier Mikrokathetern
39.59.63↔	Sonstige plastische Rekonstruktion der A. gastrica	39.72.35↔	Perkutan-transluminale Embolisation einer Gefäßmissbildung durch Mikrokatheter, Verwendung von fünf Mikrokathetern
39.59.64↔	Sonstige plastische Rekonstruktion A. hepatica	39.72.39↔	Perkutan-transluminale Embolisation einer Gefäßmissbildung durch Mikrokatheter, Verwendung von mehr Mikrokathetern
39.59.65↔	Sonstige plastische Rekonstruktion der A. lienalis	39.72.99↔	Endovaskuläre plastische Rekonstruktion oder Okklusion von Gefäßen am Kopf und Hals, sonstige
39.59.66↔	Sonstige plastische Rekonstruktion der A. renalis	39.73.00↔	Endovaskuläre Implantation eines Graft an der thorakalen Aorta, n.n.bez.
39.59.67↔	Sonstige plastische Rekonstruktion der A. mesenterica	39.73.10↔	Endovaskuläre Implantation eines Grafts in die Aorta thoracica, ohne Fenestrierung oder Seitenarm
39.59.68↔	Sonstige plastische Rekonstruktion der A. iliaca	39.73.11↔	Endovaskuläre Implantation eines Grafts in die Aorta thoracica, mit Fenestrierung oder Seitenarm
39.59.69↔	Sonstige plastische Rekonstruktion von abdominalen Arterien, sonstige	39.73.20↔	Endovaskuläre Implantation eines Grafts in die Aorta thoracoabdominalis
39.59.70↔	Sonstige plastische Rekonstruktion von abdominalen Venen, n.n.bez.	39.73.99↔	Endovaskuläre Implantation eines Grafts an der thorakalen Aorta, sonstige
39.59.71↔	Sonstige plastische Rekonstruktion der V. cava inferior	39.75.01↔	Perkutan-transluminale Gefäßintervention, Fremdkörperentfernung mit Bergekatheter, Körbchenkatheter, etc.
39.59.72↔	Sonstige plastische Rekonstruktion der V. iliaca	39.75.10↔	Perkutan-transluminale Gefäßintervention, sonstige Gefäße, Kathetersysteme zu Rekanalisation von Totalverschlüssen
39.59.79↔	Sonstige plastische Rekonstruktion von abdominalen Venen, sonstige	39.75.11↔	Perkutan-transluminale Gefäßintervention, sonstige Gefäße, Rotationsthorombektomie
39.59.80↔	Sonstige plastische Rekonstruktion von Gefäßen der unteren Extremität, n.n.bez.	39.75.12↔	Perkutan-transluminale Gefäßintervention, sonstige Gefäße, Laserangioplastie
39.59.81↔	Sonstige plastische Rekonstruktion von Arterien der unteren Extremität	39.75.13↔	Perkutan-transluminale Gefäßintervention, sonstige Gefäße, Anti-Embolie-System (periphere oder viscerale Gefäße)
39.59.82↔	Sonstige plastische Rekonstruktion der V. femoralis	39.75.14↔	Perkutan-transluminale Gefäßintervention, sonstige Gefäße, Atherektomie
39.59.83↔	Sonstige plastische Rekonstruktion der V. poplitea	39.75.15↔	Perkutan-transluminale Gefäßintervention, sonstige Gefäße, selektive Thrombolyse
39.59.88↔	Sonstige plastische Rekonstruktion von sonstigen tiefen Venen der unteren Extremität	39.75.16↔	Perkutan-transluminale Gefäßintervention sonstige Gefäße, selektive Thrombolyse, ultraschallunterstützt
39.59.89↔	Sonstige plastische Rekonstruktion von Gefäßen der unteren Extremität, sonstige	39.76.00↔	Perkutane transluminale endovaskuläre Intervention an präzerebralem(en) (extrakraniell(em)) Gefäß(en), n.n.bez.
39.59.90↔	Sonstige plastische Rekonstruktion eines Gefäßes, Venenklappenplastik	39.76.10↔	Perkutane Ballonangioplastie an präzerebralem(en) (extrakraniell(em)) Gefäß(en)
39.71.00↔	Endovaskuläre Implantation eines Grafts in Aorta abdominalis, n.n.bez.		
39.71.10↔	Endovaskuläre Implantation eines Grafts in Aorta abdominalis, aortoiliakal, ohne Fenestrierung oder Seitenarm		
39.71.11↔	Endovaskuläre Implantation eines Grafts in Aorta abdominalis, aortoiliakal, mit Fenestrierung oder Seitenarm		
39.71.12↔	Endovaskuläre Implantation eines Grafts in Aorta abdominalis, Bifurkationsprothese, aortobiliakal, ohne Fenestrierung oder Seitenarm		
39.71.13↔	Endovaskuläre Implantation eines Grafts in Aorta abdominalis, Bifurkationsprothese, aortobiliakal, mit Fenestrierung oder Seitenarm		
39.71.14↔	Endovaskuläre Implantation eines Grafts in Aorta abdominalis, Rohrprothese, aortobiliakal, ohne Fenestrierung oder Seitenarm		
39.71.15↔	Endovaskuläre Implantation eines Grafts in Aorta abdominalis, Rohrprothese, aortobiliakal, mit Fenestrierung oder Seitenarm		

39.76.20↔	Perkutane Bladeangioplastie an präzerebralem(en) (extrakraniell(en)) Gefäss(en)	39.79.35↔	Selektive Embolisation mit embolisierenden Flüssigkeiten von viszeralen Gefäßen
39.76.30↔	Perkutane Laserangioplastie an präzerebralem(en) (extrakraniell(en)) Gefäss(en)	39.79.36↔	Selektive Embolisation mit embolisierenden Flüssigkeiten von abdominalen Gefäßen
39.76.40↔	Perkutane Atherektomie an präzerebralem(en) (extrakraniell(en)) Gefäss(en)	39.79.38↔	Selektive Embolisation mit embolisierenden Flüssigkeiten von spinalen Gefäßen
39.76.50↔	Perkutane selektive Thrombolyse an extrakraniellen Gefässen des Kopfes und Halses	39.79.39↔	Selektive Embolisation mit embolisierenden Flüssigkeiten von sonstigen Gefäßen, sonstige
39.76.60↔	Perkutane Thrombektomie an präzerebralem(en) (extrakraniell(en)) Gefäss(en), n.n.bez.	39.79.40↔	Selektive Embolisation mit ablösbaren Ballons von sonstigen Gefäßen, n.n.bez.
39.76.61↔	Perkutane Rotationsthrumbektomie an präzerebralem(en) (extrakraniell(en)) Gefäss(en)	39.79.41↔	Selektive Embolisation mit ablösbaren Ballons von Gefäßen der oberen Extremitäten
39.76.62↔	Perkutane stentgestützte Thrombektomie an extrakraniellen Gefässen	39.79.42↔	Selektive Embolisation mit ablösbaren Ballons der Aorta
39.76.69↔	Perkutane Thrombektomie an präzerebralem(en) (extrakraniell(en)) Gefäss(en), sonstige.	39.79.43↔	Selektive Embolisation mit ablösbaren Ballons des Ductus arteriosus apertus
39.76.70↔	Perkutane endovaskuläre Fremdkörperentfernung aus extrakraniellen Gefässen des Kopfes und Halses	39.79.44↔	Selektive Embolisation mit ablösbaren Ballons von thorakalen Gefäßen
39.76.99↔	Perkutane transluminale endovaskuläre Intervention an präzerebralem(en) (extrakraniell(en)) Gefäss(en), sonstige	39.79.45↔	Selektive Embolisation mit ablösbaren Ballons von viszeralen Gefäßen
39.77.00↔	Perkutane transluminale und endovaskuläre Intervention an intrakraniell(en) Gefäss(en), n.n.bez.	39.79.46↔	Selektive Embolisation mit ablösbaren Ballons von abdominalen Gefäßen
39.77.10↔	Perkutane Ballonangioplastie an intrakraniell(en) Gefäss(en)	39.79.47↔	Selektive Embolisation mit ablösbaren Ballons von spinalen Gefäßen
39.77.20↔	Perkutane Bladeangioplastie an intrakraniell(en) Gefäss(en)	39.79.48↔	Selektive Embolisation mit ablösbaren Ballons von Gefäßen der unteren Extremitäten
39.77.30↔	Perkutane Laserangioplastie an intrakraniell(en) Gefäss(en)	39.79.49↔	Selektive Embolisation mit ablösbaren Ballons von sonstigen Gefäßen, sonstige
39.77.40↔	Perkutane Atherektomie an intrakraniell(en) Gefäss(en)	39.79.50↔	Selektive Embolisation mit Schirmen von sonstigen Gefäßen, n.n.bez.
39.77.50↔	Perkutane selektive Thrombolyse von intrakraniell(en) Gefäss(en)	39.79.51↔	Selektive Embolisation mit Schirmen von Gefäßen der oberen Extremitäten
39.77.60↔	Perkutane Thrombektomie an intrakraniell(en) Gefäss(en), n.n.bez.	39.79.52↔	Selektive Embolisation mit Schirmen der Aorta
39.77.61↔	Perkutane Rotationsthrumbektomie an intrakraniell(en) Gefäss(en)	39.79.53↔	Selektive Embolisation mit Schirmen des Ductus arteriosus apertus
39.77.62↔	Perkutane stentgestützte Thrombektomie an intrakraniell(en) Gefäss(en)	39.79.54↔	Selektive Embolisation mit Schirmen von thorakalen Gefäßen
39.77.69↔	Perkutane Thrombektomie an intrakraniell(en) Gefäss(en), sonstige	39.79.55↔	Selektive Embolisation mit Schirmen von viszeralen Gefäßen
39.77.70↔	Perkutane endovaskuläre Fremdkörperentfernung aus intrakraniell(en) Gefäss(en)	39.79.56↔	Selektive Embolisation mit Schirmen von abdominalen Gefäßen
39.77.99↔	Perkutane transluminale endovaskuläre Intervention an intrakraniell(en) Gefäss(en), sonstige	39.79.57↔	Selektive Embolisation mit Schirmen von Gefäßen der unteren Extremitäten
39.79.11↔	Endovaskuläre Implantation eines Grafts an Viszeralgefäßen	39.79.58↔	Selektive Embolisation mit Schirmen von spinalen Gefäßen
39.79.12↔	Endovaskuläre Implantation eines Grafts an Gefäßen des Beckens	39.79.59↔	Selektive Embolisation mit Schirmen von sonstigen Gefäßen, sonstige
39.79.13↔	Endovaskuläre Implantation eines Grafts an abdominalen Gefäßen	39.79.60↔	Selektive Embolisation mit Partikeln von sonstigen Gefäßen, n.n.bez.
39.79.19↔	Endovaskuläre Implantation eines Grafts an sonstigen Gefäßen, sonstige	39.79.61↔	Selektive Embolisation mit Partikeln von Gefäßen der oberen Extremitäten
39.79.20↔	Coil-Embolisation oder -Verschluss von sonstigen Gefäßen, n.n.bez.	39.79.62↔	Selektive Embolisation mit Partikeln der Aorta
39.79.21↔	Coil-Embolisation oder -Verschluss von Gefäßen der oberen Extremitäten	39.79.63↔	Selektive Embolisation mit Partikeln des Ductus arteriosus apertus
39.79.22↔	Coil-Embolisation oder -Verschluss der Aorta	39.79.64↔	Selektive Embolisation mit Partikeln von thorakalen Gefäßen
39.79.23↔	Coil-Embolisation oder -Verschluss des Ductus arteriosus apertus	39.79.65↔	Selektive Embolisation mit Partikeln von viszeralen Gefäßen
39.79.24↔	Coil-Embolisation oder -Verschluss von thorakalen Gefäßen	39.79.66↔	Selektive Embolisation mit Partikeln von abdominalen Gefäßen
39.79.25↔	Coil-Embolisation oder -Verschluss von viszeralen Gefäßen	39.79.67↔	Selektive Embolisation mit Partikeln von Gefäßen der unteren Extremitäten
39.79.26↔	Coil-Embolisation oder -Verschluss von abdominalen Gefäßen	39.79.68↔	Selektive Embolisation mit Partikeln von spinalen Gefäßen
39.79.27↔	Coil-Embolisation oder -Verschluss von Gefäßen der unteren Extremitäten	39.79.69↔	Selektive Embolisation mit Partikeln von sonstigen Gefäßen, sonstige
39.79.28↔	Coil-Embolisation oder -Verschluss von spinalen Gefäßen	39.79.70↔	Kathetertechnischer Verschluss von Arterien mittels Laser, sonstigen Gefäßen, n.n.bez.
39.79.29↔	Coil-Embolisation oder -Verschluss von sonstigen Gefäßen, sonstige	39.79.71↔	Kathetertechnischer Verschluss mittels Laser, an Arterien der oberen Extremitäten
39.79.30↔	Selektive Embolisation mit embolisierenden Flüssigkeiten von sonstigen Gefäßen, n.n.bez.	39.79.72↔	Kathetertechnischer Verschluss mittels Laser, an der Aorta
39.79.31↔	Selektive Embolisation mit embolisierenden Flüssigkeiten von Gefäßen der oberen Extremitäten	39.79.74↔	Kathetertechnischer Verschluss mittels Laser, an thorakalen Gefäßen
39.79.32↔	Selektive Embolisation mit embolisierenden Flüssigkeiten der Aorta	39.79.75↔	Kathetertechnischer Verschluss mittels Laser, an Gefäßen der unteren Extremitäten
39.79.33↔	Selektive Embolisation mit embolisierenden Flüssigkeiten des Ductus arteriosus apertus	39.79.76↔	Kathetertechnischer Verschluss mittels Laser, an viszeralen Gefäßen
39.79.34↔	Selektive Embolisation mit embolisierenden Flüssigkeiten von thorakalen Gefäßen	39.79.77↔	Kathetertechnischer Verschluss mittels Laser, an abdominalen Gefäßen
		39.79.79↔	Kathetertechnischer Verschluss von Arterien mittels Laser, sonstigen Gefäßen, sonstige

39.79.80↔	Kathetertechnischer Verschluss von Arterien mittels Radiofrequenz sonstigen Gefäßen, n.n.bez.	39.90.13↔	Einsetzen von Gefäßsstents in nicht-kardiale Gefäße, Grosslumige Stents ungecovered
39.79.81↔	Kathetertechnischer Verschluss mittels Radiofrequenz an Arterien der oberen Extremitäten	39.90.14↔	Einsetzen von Gefäßsstents in nicht-kardiale Gefäße, Grosslumige Stents gecovered
39.79.82↔	Kathetertechnischer Verschluss mittels Radiofrequenz an der Aorta	39.90.15↔	Einsetzen von Gefäßsstents in nicht-kardiale Gefäße, gecovered Stents (Stentgrafts) in nicht-aneurysmatischen Gefäßen
39.79.84↔	Kathetertechnischer Verschluss mittels Radiofrequenz an thorakalen Gefäßen	39.90.16↔	Einsetzen von Gefäßsstents in nichtkardiale Gefäße, gecoverte Stent-Grafts mit bioaktiver Oberfläche
39.79.85↔	Kathetertechnischer Verschluss mittels Radiofrequenz an Gefäßen der unteren Extremitäten	39.90.19↔	Einsetzen von Gefäßsstents in nicht-kardiale Gefäße, sonstige Stents
39.79.86↔	Kathetertechnischer Verschluss mittels Radiofrequenz an viszeralen Gefäßen	39.90.30↔	Einsetzen von überlangen Stents (>10 cm) in nicht-kardiale Gefäße, n.n.bez.
39.79.87↔	Kathetertechnischer Verschluss mittels Radiofrequenz an abdominalen Gefäßen	39.90.31↔	Einsetzen von überlange bare Stents (>10 cm) in nicht-kardiale Gefäße
39.79.89↔	Kathetertechnischer Verschluss mittels Radiofrequenz an sonstigen Gefäßen, sonstige	39.90.32↔	Einsetzen von überlange covered Stents (>10 cm) in nicht-kardiale Gefäße
39.8x.00↔	Operationen am Glomus caroticum, Sinus caroticus und anderen Paraganglien, n.n.bez.	39.90.39↔	Einsetzen von überlange Stents (>10 cm) in nicht-kardiale Gefäße, sonstige
39.8x.10↔	Exploration des Glomus caroticum und anderer Paraganglien	39.99.10↔	Aortopexie
39.8x.11↔	Exzision des Glomus caroticum und anderer Paraganglien	39.99.20↔	Operationen bei kongenitalen Gefäßanomalien, n.n.bez.
39.8x.21↔	Revision (ohne Wechsel) eines Impulsgenerators zur Aktivierung des Baroreflexes	39.99.21↔	Operationen bei kongenitaler Anomalie des Aortenisthmus (Stenose) oder bei unterbrochenem Aortenbogen
39.8x.22↔	Entfernen eines Impulsgenerators zur Aktivierung des Baroreflexes	39.99.22↔	Operationen bei kongenitalen Anomalien der A. oder V. pulmonalis oder bei A. lusoria
39.8x.30↔	Implantation oder Ersetzen einer (von) Elektrode(n) zur Aktivierung des Baroreflexes	39.99.23↔	Operationen bei kongenitalen Anomalien der V. cava
39.8x.31↔	Revision (ohne Wechsel) einer (von) Elektrode(n) zur Aktivierung des Baroreflexes	39.99.24↔	Operationen bei kongenitalen Kollateralf Gefäßen und Unifokalisierung
39.8x.32↔	Entfernen einer (von) Elektrode(n) zur Aktivierung des Baroreflexes	39.99.30↔	Katheterinterventioneller Verschluss des Ductus arteriosus Botalli, n.n.bez
39.8x.99↔	Operationen am Glomus caroticum, Sinus caroticus und anderen Paraganglien, sonstige	39.99.31↔	Katheterinterventioneller Verschluss des Ductus arteriosus Botalli, mit Coil
39.90.00↔	Einsetzen von peripheren Gefäßsstent(s) ohne Medikamenten-Freisetzung, n.n.bez.	39.99.32↔	Katheterinterventioneller Verschluss des Ductus arteriosus Botalli, mit Amplatz-Ductus-Occluder
39.90.10↔	Einsetzen von Gefäßsstents in nicht-kardiale Gefäße, bare Stents	39.99.38↔	Katheterinterventioneller Verschluss des Ductus arteriosus Botalli, sonstige
39.90.11↔	Einsetzen von Gefäßsstents in nicht-kardiale Gefäße, bioresorbierbare Stents	39.99.39↔	Operationen bei sonstigen kongenitalen Gefäßanomalien
39.90.12↔	Einsetzen von Gefäßsstents in nicht-kardiale Gefäße, Grosslumige Stents n.n.bez.		

Prozedur F28-3

27.55.00↔	Vollhauttransplantat an Lippe und Mund, n.n.bez.	86.63.17↔	Kleinflächiges Vollhauttransplantat an das Gesäß
27.55.10↔	Kleinflächiges Vollhauttransplantat an Lippe und Mund	86.63.18↔	Kleinflächiges Vollhauttransplantat an Oberschenkel und Unterschenkel
27.55.20↔	Großflächiges Vollhauttransplantat an Lippe und Mund	86.63.19↔	Kleinflächiges Vollhauttransplantat an andere Lokalisation
27.55.99↔	Vollhauttransplantat an Lippe und Mund, sonstige	86.63.1a↔	Kleinflächiges Vollhauttransplantat an den Fuß
27.56.10↔	Kleinflächiges Spalthauttransplantat an Lippe und Mund	86.63.20↔	Großflächiges Vollhauttransplantat an den Kopf (außer Lippe und Mund)
27.56.20↔	Großflächiges Spalthauttransplantat an Lippe und Mund	86.63.21↔	Großflächiges Vollhauttransplantat an den Hals
27.56.30↔	Kleinflächige heterologe Hauttransplantation an die Lippe	86.63.22↔	Großflächiges Vollhauttransplantat an Schulter und Oberarm
27.56.40↔	Grossflächig heterologe Hauttransplantation an die Lippe	86.63.23↔	Großflächiges Vollhauttransplantat an den Unterarm
27.56.50↔	Kleinflächige homologe Hauttransplantation an die Lippe	86.63.25↔	Großflächiges Vollhauttransplantat an Brustwand, Bauch und Rücken
27.56.60↔	Grossflächig homologe Hauttransplantation an die Lippe	86.63.26↔	Großflächiges Vollhauttransplantat an die Leisten- und Genitalregion
27.56.99↔	Sonstiges Hauttransplantat an Lippe und Mund, sonstige	86.63.27↔	Großflächiges Vollhauttransplantat an das Gesäß
86.62.10↔	Kleinflächiges Spalthauttransplantat an die Hand	86.63.28↔	Großflächiges Vollhauttransplantat an Oberschenkel und Unterschenkel
86.62.20↔	Großflächiges Spalthauttransplantat an die Hand	86.63.29↔	Großflächiges Vollhauttransplantat an andere Lokalisation
86.62.99↔	Sonstiges Hauttransplantat an die Hand, sonstiges	86.63.2a↔	Großflächiges Vollhauttransplantat an den Fuß
86.63.10↔	Kleinflächiges Vollhauttransplantat an den Kopf (außer Lippe und Mund)	86.63.99↔	Vollhauttransplantat an andere Lokalisationen, sonstige
86.63.11↔	Kleinflächiges Vollhauttransplantat an den Hals		
86.63.12↔	Kleinflächiges Vollhauttransplantat an Schulter und Oberarm		
86.63.13↔	Kleinflächiges Vollhauttransplantat an den Unterarm		
86.63.15↔	Kleinflächiges Vollhauttransplantat an Brustwand, Bauch und Rücken		
86.63.16↔	Kleinflächiges Vollhauttransplantat an die Leisten- und Genitalregion		

ADRG F30**Operation bei komplexem angeborenem Herzfehler oder Hybridchirurgie bei Kindern**

Prozedur in Tabelle F30-2 oder Hauptdiagnose in Tabelle F30-1 und Prozedur in Tabelle F30-3 oder Prozedur in Tabelle F30-4 und Alter < 16 Jahre

DRG F30Z**Operation bei komplexem angeborenem Herzfehler oder Hybridchirurgie bei Kindern****Hauptdiagnose F30-1**

Q20.0	Truncus arteriosus communis	Q20.8	Sonst angeb Fehlbildung Herzhöhlen u verbind Strukturen
Q20.1	Re Doppelausstromventrikel [Double outlet right ventricle]	Q22.0	Pulmonalklappenatresie
Q20.2	Linker Doppelausstromventrikel [Double outlet left ventricle]	Q22.6	Hypoplastisches Rechtsherzsyndrom
Q20.3	Diskordante ventrikuloarterielle Verbindung	Q23.4	Hypoplastisches Linksherzsyndrom
Q20.4	Doppeleinstromventrikel [Double inlet ventricle]	Q25.2	Atresie Aorta
Q20.5	Diskordante atrioventrikuläre Verbindung	Q25.5	Atresie A pulmonalis
Q20.6	Vorhofisomerismus	Q26.2	Totale Fehleinmündung Lungenvenen

Prozedur F30-2

35.25.00↔	Pulmonalklappenersatz mit Graft, n.n.bez.	35.83↔	Totale Rekonstruktion des Truncus arteriosus
35.25.10↔	Pulmonalklappenersatz mit Graft, Bioprothese	35.84↔	Totalkorrektur der Transposition der grossen Gefässe, nicht andersorts klassifiziert
35.25.20↔	Implantation einer klappentragenden Gefäßprothese, biologische Pulmonalklappe	37.99.21↔	Korrektur eines Double-outlet-right-ventricle vom Fallot-Typ
35.25.99↔	Pulmonalklappenersatz mit Graft, sonstige	37.99.22↔	Korrektur eines sonstigen Double-outlet-right-ventricle
35.26.00↔	Sonstiger Pulmonalklappenersatz, n.n.bez.	37.99.23↔	Operation an einem funktionell/morphologisch univentrikulären Herzen
35.26.10↔	Minimal-invasive Implantation einer Pulmonalklappe, n.n.bez.	37.99.24↔	Korrektur eines Cor triatriatum
35.26.19↔	Minimal-invasive Implantation einer Pulmonalklappe, sonstige	37.99.25↔	Korrektur eines Absent Pulmonary Valve Syndrom
35.26.20↔	Implantation einer klappentragenden Gefäßprothese, mechanische Pulmonalklappe	39.21.00↔	Anastomose von der V. cava zur A. pulmonalis, n.n.bez.
35.26.99↔	Sonstiger Pulmonalklappenersatz, sonstige	39.21.10↔	Glenn-Operation an einem funktionell/morphologisch univentrikulären Herzen
35.81↔	Totalkorrektur einer Fallot-Tetralogie	39.21.99↔	Anastomose von der V. cava zur A. pulmonalis, sonstige
35.82↔	Totalkorrektur von total falsch mündenden Pulmonalvenen		

Prozedur F30-3

35.00↔	Valvulotomie am geschlossenen Herzen, Klappe nicht bezeichnet	35.14.11↔	Segelrekonstruktion der Trikuspidalklappe am offenen Herzen
35.01↔	Valvulotomie am geschlossenen Herzen, Aortenklappe	35.14.20↔	Rekonstruktion der Trikuspidalklappe am offenen Herzen, ohne Ersatz, bei kongenitalen Klappenanomalien des Herzens
35.02↔	Valvulotomie am geschlossenen Herzen, Mitralklappe	35.14.99↔	Valvuloplastik der Trikuspidalklappe am offenen Herzen, ohne Ersatz, sonstige
35.03↔	Valvulotomie am geschlossenen Herzen, Pulmonalklappe	35.19.00↔	Valvuloplastik am offenen Herzen, ohne Ersatz, sonstige Klappe, n.n.bez.
35.04↔	Valvulotomie am geschlossenen Herzen, Trikuspidalklappe	35.19.10↔	Rekonstruktion einer AV-Klappe am offenen Herzen, ohne Ersatz, bei kongenitalen Klappenanomalien des Herzens
35.10↔	Valvuloplastik am offenen Herzen, ohne Ersatz, Klappe nicht bezeichnet	35.19.11↔	Rekonstruktion einer Truncusklappe am offenen Herzen, ohne Ersatz, bei kongenitalen Klappenanomalien des Herzens
35.11.00↔	Valvuloplastik der Aortenklappe am offenen Herzen, ohne Ersatz, n.n.bez.	35.19.99↔	Valvuloplastik am offenen Herzen, ohne Ersatz, sonstige Klappe, sonstige
35.11.10↔	Valvulotomie der Aortenklappe am offenen Herzen	35.20↔	Herzklappenersatz, Klappe nicht bezeichnet
35.11.20↔	Rekonstruktion der Aortenklappe am offenen Herzen, ohne Ersatz, bei kongenitalen Klappenanomalien des Herzens	35.21.00↔	Aortenklappenersatz mit Graft, n.n.bez.
35.11.99↔	Valvuloplastik der Aortenklappe am offenen Herzen, ohne Ersatz, sonstige	35.21.10↔	Aortenklappenersatz mit Graft, Bioprothese
35.12.00↔	Valvuloplastik der Mitralklappe am offenen Herzen, ohne Ersatz, n.n.bez.	35.21.11↔	Aortenklappenersatz mit Graft, selbstexpandierende Bioprothese, nahtfrei, offen chirurgisch
35.12.10↔	Valvulotomie der Mitralklappe am offenen Herzen	35.21.20↔	Implantation einer klappentragenden Gefäßprothese, biologische Aortenklappe
35.12.11↔	Segelrekonstruktion der Mitralklappe am offenen Herzen	35.21.99↔	Aortenklappenersatz mit Graft, sonstige
35.12.20↔	Rekonstruktion der Mitralklappe am offenen Herzen, ohne Ersatz, bei kongenitalen Klappenanomalien des Herzens	35.22.00↔	Sonstiger Aortenklappenersatz, n.n.bez.
35.12.99↔	Valvuloplastik der Mitralklappe am offenen Herzen, ohne Ersatz, sonstige	35.22.10↔	Minimal-invasive Implantation einer Aortenklappe, n.n.bez.
35.13.00↔	Valvuloplastik der Pulmonalklappe am offenen Herzen, ohne Ersatz, n.n.bez.	35.22.19↔	Minimal-invasive Implantation einer Aortenklappe, sonstige
35.13.10↔	Valvulotomie der Pulmonalklappe am offenen Herzen	35.22.20↔	Aortenklappenersatz durch Autotransplantation [Ross-Operation]
35.13.20↔	Rekonstruktion der Pulmonalklappe am offenen Herzen, ohne Ersatz, bei kongenitalen Klappenanomalien des Herzens	35.22.21↔	Offener Ersatz einer mechanischen Aortenklappenprothese
35.13.99↔	Valvuloplastik der Pulmonalklappe am offenen Herzen, ohne Ersatz, sonstige	35.22.30↔	Implantation einer klappentragenden Gefäßprothese, mechanische Aortenklappe
35.14.00↔	Valvuloplastik der Trikuspidalklappe am offenen Herzen, ohne Ersatz, n.n.bez.	35.22.99↔	Sonstiger Aortenklappenersatz, sonstige
35.14.10↔	Valvulotomie der Trikuspidalklappe am offenen Herzen	35.23↔	Mitralklappenersatz mit Graft
		35.24↔	Sonstiger Mitralklappenersatz
		35.25.00↔	Pulmonalklappenersatz mit Graft, n.n.bez.

35.25.10↔	Pulmonalklappenersatz mit Graft, Bioprothese	35.60↔	Korrektur eines nicht bezeichneten Herzseptumdefektes mit Bio-Graft
35.25.20↔	Implantation einer klappentragenden Gefäßprothese, biologische Pulmonalklappe	35.61↔	Korrektur eines Vorhofseptumdefektes mit Bio-Graft
35.25.99↔	Pulmonalklappenersatz mit Graft, sonstige	35.62↔	Korrektur eines Ventrikelseptumdefektes mit Bio-Graft
35.26.00↔	Sonstiger Pulmonalklappenersatz, n.n.bez.	35.63↔	Korrektur von Endokardkissendefekten (AV-Kanal) mit Bio-Graft
35.26.10↔	Minimal-invasive Implantation einer Pulmonalklappe, n.n.bez.	35.70↔	Sonstige nicht näher bezeichnete Korrektur von nicht näher bezeichneten Herzseptumdefekten
35.26.19↔	Minimal-invasive Implantation einer Pulmonalklappe, sonstige	35.71↔	Sonstige nicht näher bezeichnete Korrektur eines Vorhofseptumdefektes
35.26.20↔	Implantation einer klappentragenden Gefäßprothese, mechanische Pulmonalklappe	35.72.00↔	Korrektur eines Ventrikelseptumdefektes, n.n.bez.
35.26.99↔	Sonstiger Pulmonalklappenersatz, sonstige	35.72.10↔	Verschluss eines erworbenen Ventrikelseptumdefektes
35.27↔	Trikuspidalklappenersatz mit Graft	35.72.99↔	Korrektur eines Ventrikelseptumdefektes, sonstige
35.28↔	Sonstiger Trikuspidalklappenersatz	35.73↔	Sonstige und nicht näher bezeichnete Korrektur von Endokardkissendefekten (AV-Kanal)
35.29.00↔	Herzklappenersatz, sonstige Klappe, n.n.bez.	35.82↔	Totalkorrektur von total falsch mündenden Pulmonalvenen
35.29.10↔	Ersatz der AV-Klappe bei kongenitalen Klappenanomalien des Herzens	35.91↔	Interatriale Transposition des venösen Rückflusses
35.29.20↔	Ersatz der Truncus-Klappe bei kongenitalen Klappenanomalien des Herzens	35.92↔	Erzeugen eines Conduits zwischen rechtem Ventrikel und Pulmonalarterie
35.29.99↔	Herzklappenersatz, sonstige Klappe, sonstige	35.93↔	Erzeugen eines Conduits zwischen linkem Ventrikel und Aorta
35.31↔	Papillarmuskeloperation	35.94↔	Erzeugen eines Conduits zwischen Vorhof und Pulmonalarterie
35.32↔	Sehnenfaden-Operation	35.95.00↔	Revision einer Korrekturoperation am Herzen, n.n.bez.
35.33.00↔	Anuloplastik, n.n.bez.	35.95.10↔	Prothesenrefixation eines Herzklappenersatzes, n.n.bez.
35.33.10↔	Anuloplastik der Mitralklappe, n.n.bez.	35.95.11↔	Prothesenrefixation eines Aortenklappenersatzes
35.33.11↔	Anuloplastik der Mitralklappe, offen	35.95.12↔	Prothesenrefixation eines Mitralklappenersatzes
35.33.19↔	Anuloplastik der Mitralklappe, sonstige	35.95.13↔	Prothesenrefixation eines Pulmonalklappenersatzes
35.33.20↔	Anuloplastik der Pulmonalklappe, n.n.bez.	35.95.14↔	Prothesenrefixation eines Trikuspidalklappenersatzes
35.33.21↔	Anuloplastik der Pulmonalklappe, offen	35.95.19↔	Prothesenrefixation eines Herzklappenersatzes, sonstige
35.33.29↔	Anuloplastik der Pulmonalklappe, sonstige	35.95.99↔	Revision einer Korrekturoperation am Herzen, sonstige
35.33.30↔	Anuloplastik der Trikuspidalklappe, n.n.bez.	35.98.00↔	Sonstige Operationen an Herzsepten, n.n.bez.
35.33.31↔	Anuloplastik der Trikuspidalklappe, offen	35.98.10↔	Perkutanen-transluminalen Verschluss eines Vorhofseptumdefektes, n.n.bez.
35.33.39↔	Anuloplastik der Trikuspidalklappe, sonstige	35.98.19↔	Perkutanen-transluminalen Verschluss eines Vorhofseptumdefektes, sonstige
35.33.99↔	Anuloplastik, sonstige	35.98.30↔	Perkutanen-transluminalen Verschluss eines Ventrikelseptumdefektes
35.34↔	Infundibulektomie	35.98.99↔	Sonstige Operationen an Herzsepten, sonstige
35.35.00↔	Operationen an den Trabeculae carneae cordis, n.n.bez.	35.99.00↔	Sonstige Operationen an Herzklappen, n.n.bez.
35.35.10↔	Subvalvuläre fibröse oder muskuläre Resektion an der Aortenklappe	35.99.10↔	Sonstige Operationen bei kongenitalen Klappenanomalien des Herzens, n.n.bez.
35.35.99↔	Operationen an den Trabeculae carneae cordis, sonstige	35.99.11↔	Sonstige Operationen bei kongenitalen Klappenanomalien des Herzens, Aortenklappe
35.39.00↔	Operationen an anderen an die Herzklappen angrenzende Strukturen, n.n.bez.	35.99.12↔	Sonstige Operationen bei kongenitalen Klappenanomalien des Herzens, Mitralklappe
35.39.10↔	Supravalvuläre Resektion, Herzklappe, n.n.bez.	35.99.13↔	Sonstige Operationen bei kongenitalen Klappenanomalien des Herzens, Pulmonalklappe
35.39.11↔	Supravalvuläre Resektion, Aortenklappe	35.99.14↔	Sonstige Operationen bei kongenitalen Klappenanomalien des Herzens, Trikuspidalklappe
35.39.12↔	Supravalvuläre Resektion, Pulmonalklappe	35.99.15↔	Sonstige Operationen bei kongenitalen Klappenanomalien des Herzens, AV- oder Trunkusklappe
35.39.19↔	Supravalvuläre Resektion, sonstige Herzklappe	35.99.19↔	Sonstige Operationen bei kongenitalen Klappenanomalien des Herzens, sonstige Klappe
35.39.99↔	Operationen an anderen an die Herzklappen angrenzende Strukturen, sonstige	35.99.20↔	Sonstige Operationen an Herzklappen, minimal-invasiv
35.41.00↔	Vergrosserung eines bestehenden Vorhofseptumdefektes, n.n.bez.	35.99.99↔	Sonstige Operationen an Herzklappen, sonstige
35.41.10↔	Vergrosserung eines bestehenden Vorhofseptumdefektes, offene Technik	36.03↔	Koronarangioplastik am offenen Thorax
35.41.20↔	Vergrosserung eines bestehenden Vorhofseptumdefektes, geschlossene Technik	36.09↔	Sonstige Koronararterien-Desobliteration
35.41.99↔	Vergrosserung eines bestehenden Vorhofseptumdefektes, sonstige	36.10.00↔	Aortokoronarer Bypass zur Myokard-Revaskularisation, n.n.bez.
35.42.00↔	Bildung von Herzseptumdefekten, n.n.bez.	36.10.11↔	Aortokoronarer Bypass zur Myokard-Revaskularisation, konventionell Technik
35.42.10↔	Bildung von Herzseptumdefekten, offene Technik	36.10.12↔	Aortokoronarer Bypass zur Myokard-Revaskularisation, durch minimalinvasive Technik
35.42.20↔	Bildung von Herzseptumdefekten, geschlossene Technik	36.10.13↔	Aortokoronarer Bypass zur Myokard-Revaskularisation mit Verstärkungstechnik des venösen Grafts, n.n.bez.
35.42.99↔	Bildung von Herzseptumdefekten, sonstige	36.10.19↔	Aortokoronarer Bypass zur Myokard-Revaskularisation, sonstige Technik
35.43.00↔	Vergrosserung eines bestehenden Ventrikelseptumdefektes, n.n.bez.	36.10.99↔	Aortokoronarer Bypass zur Myokard-Revaskularisation, sonstige
35.43.10↔	Vergrosserung eines bestehenden Ventrikelseptumdefektes, offene Technik	36.11.00↔	(Aorto)koronarer Bypass an einer einzelnen Koronararterie, n.n.bez.
35.43.20↔	Vergrosserung eines bestehenden Ventrikelseptumdefektes, geschlossene Technik	36.11.11↔	(Aorto)koronarer Bypass an einer einzelnen Koronararterie, konventionell Technik
35.43.99↔	Vergrosserung eines bestehenden Ventrikelseptumdefektes, sonstige	36.11.12↔	(Aorto)koronarer Bypass an einer einzelnen Koronararterie, durch minimalinvasive Technik
35.50↔	Korrektur von nicht näher bezeichnetem Herzseptumdefekt mit Prothese		
35.51↔	Korrektur eines Vorhofseptumdefektes mit Prothese, offene Technik		
35.53↔	Korrektur eines Ventrikelseptumdefektes mit Prothese, offener Zugang		
35.54↔	Korrektur von Endokardkissendefekten (AV-Kanal) mit Prothese		

36.11.13↔	Aortokoronarer Bypass an einer Koronararterie mit Verstärkungstechnik des venösen Grafts	37.32↔	Aneurysmektomie am Herzen
36.11.19↔	(Aorto)koronarer Bypass an einer einzelnen Koronararterie, sonstige Technik	37.33.00↔	Exzision oder Destruktion von anderer Läsion oder Gewebe des Herzens, offener Zugang, n.n.bez.
36.11.99↔	(Aorto)koronarer Bypass an einer einzelnen Koronararterie, sonstige	37.33.10↔	Exzision oder Destruktion am Reizleitungssystem, offener Zugang, n.n.bez.
36.12.00↔	(Aorto)koronarer Bypass an zwei Koronararterien, n.n.bez.	37.33.11↔	Exzision oder Destruktion am Reizleitungssystem, offener Zugang, ablativ Maßnahmen bei Tachyarrhythmie
36.12.11↔	(Aorto)koronarer Bypass an zwei Koronararterien, konventionell Technik	37.33.19↔	Exzision oder Destruktion am Reizleitungssystem, offener Zugang, sonstige
36.12.12↔	(Aorto)koronarer Bypass an zwei Koronararterien, durch minimalinvasive Technik	37.33.20↔	Exzision von anderer Läsion oder Gewebe des Herzens, offener Zugang
36.12.13↔	Aortokoronarer Bypass an zwei Koronararterien mit Verstärkungstechnik des venösen Grafts	37.33.30↔	Destruktion von anderer Läsion oder Gewebe des Herzens, offener Zugang
36.12.19↔	(Aorto)koronarer (Aorto)koronarer Bypass an zwei Koronararterien, sonstige Technik	37.33.99↔	Exzision oder Destruktion von anderer Läsion oder Gewebe des Herzens, offener Zugang, sonstige
36.12.99↔	(Aorto)koronarer Bypass an zwei Koronararterien, sonstige	37.35↔	Partielle Ventrikulektomie
36.13.00↔	(Aorto)koronarer Bypass an drei Koronararterien, n.n.bez.	37.41↔	Implantation von prothetischem herzunterstützendem System am Herzen
36.13.11↔	(Aorto)koronarer Bypass an drei Koronararterien, konventionell Technik	37.49↔	Sonstige plastische Rekonstruktion am Herzen und Perikard
36.13.12↔	(Aorto)koronarer Bypass an drei Koronararterien, durch minimalinvasive Technik	37.4x.00↔	Plastische Rekonstruktion von Herz und Perikard, n.n.bez.
36.13.13↔	Aortokoronarer Bypass an drei Koronararterien mit Verstärkungstechnik des venösen Grafts	37.4x.10↔	Naht des Perikardes (nach Verletzung)
36.13.19↔	(Aorto)koronarer Bypass an drei Koronararterien, sonstige Technik	37.4x.11↔	Plastische Rekonstruktion des Perikards, sonstige
36.13.99↔	(Aorto)koronarer Bypass an drei Koronararterien, sonstige	37.4x.20↔	Naht des Myokardes (nach Verletzung)
36.14.00↔	(Aorto)koronarer (Aorto)koronarer Bypass an vier und mehr Koronararterien, n.n.bez.	37.4x.21↔	Plastische Rekonstruktion des Myokard, sonstige
36.14.11↔	(Aorto)koronarer Bypass an vier und mehr Koronararterien, konventionell Technik	37.4x.99↔	Plastische Rekonstruktion von Herz und Perikard, sonstige
36.14.12↔	(Aorto)koronarer Bypass an vier und mehr Koronararterien, durch minimalinvasive Technik	37.52↔	Implantation eines kompletten Herzersatzsystems
36.14.13↔	Aortokoronarer Bypass an vier Koronararterien mit Verstärkungstechnik des venösen Grafts	37.62↔	Einsetzen von nicht-implantierbarem herzunterstützendem System
36.14.19↔	(Aorto)koronarer (Aorto)koronarer Bypass an vier und mehr Koronararterien, sonstige Technik	37.64.00↔	Entfernung von herzunterstützenden Systemen, n.n.bez.
36.14.99↔	(Aorto)koronarer (Aorto)koronarer Bypass an vier und mehr Koronararterien, sonstige	37.64.20↔	Entfernung einer extrakorporalen Pumpe
36.15↔	Einfacher Bypass zwischen A. mammaria interna und Koronararterien	37.64.30↔	Entfernung einer parakorporalen Pumpe
36.16↔	Zweifacher A. mammaria interna-Koronararterien Bypass	37.64.40↔	Entfernung eines kompletten Herzersatzsystems (Kunstherz)
36.17↔	Abdomino-koronarer Arterien-Bypass	37.64.50↔	Entfernung einer intrakorporalen Pumpe
36.19↔	Sonstige Bypass-Anastomose zur Myokard Revaskularisation	37.64.60↔	Entfernung eines äußeren Myokardunterstützungssystems
36.2↔	Myokard-Revaskularisation mit Arterien-Implantat	37.64.70↔	Entfernung einer transvasal platzierten axialen Pumpe zur Kreislaufunterstützung
36.31↔	Transmyokardiale Revaskularisation am offenen Thorax	37.64.99↔	Entfernung von herzunterstützenden Systemen, sonstige
36.32↔	Sonstige transmyokardiale Revaskularisation	37.65.00↔	Implantation von äusserlichem herzunterstützendem System, n.n.bez.
36.33↔	Endoskopische transmyokardiale Revaskularisation	37.65.10↔	Implantation (offen chirurgisch) einer extrakorporalen Pumpe (z.B. Kreislumpumpe oder Zentrifugalpumpe), n.n.bez.
36.34↔	Perkutane transmyokardiale Revaskularisation	37.65.11↔	Implantation (offen chirurgisch) einer extrakorporalen Pumpe (z.B. Kreislumpumpe oder Zentrifugalpumpe), univentrikulär
36.39.00↔	Sonstige Herz-Revaskularisation, n.n.bez.	37.65.12↔	Implantation (offen chirurgisch) einer extrakorporalen Pumpe (z.B. Kreislumpumpe oder Zentrifugalpumpe), biventrikulär
36.39.10↔	Herz-Revaskularisation durch Koronararterienpatch	37.65.19↔	Implantation (offen chirurgisch) einer extrakorporalen Pumpe (z.B. Kreislumpumpe oder Zentrifugalpumpe), sonstige
36.39.11↔	Revision eines Koronararterienbypass	37.65.20↔	Implantation (offen chirurgisch) einer parakorporalen Pumpe, n.n.bez.
36.39.12↔	Neuanlage eines Koronararterienbypass	37.65.21↔	Implantation (offen chirurgisch) einer parakorporalen Pumpe, univentrikulär
36.39.13↔	Transposition von Koronararterien	37.65.22↔	Implantation (offen chirurgisch) einer parakorporalen Pumpe, biventrikulär
36.39.14↔	Herz-Revaskularisation mit freiem A. mammaria interna-Transplantat (IMA-Transplantat)	37.65.29↔	Implantation (offen chirurgisch) einer parakorporalen Pumpe, sonstige
36.39.99↔	Sonstige Herz-Revaskularisation, sonstige	37.65.99↔	Implantation von äusserlichem herzunterstützendem System, sonstige
36.91↔	Korrektur eines Koronargefäss-Aneurysmas	37.66.00↔	Einsetzen von implantierbarem herzunterstützendem System, n.n.bez.
36.99.00↔	Sonstige Operationen an Herzgefässen n.n.bez.	37.66.10↔	Implantation (offen chirurgisch) einer intrakorporalen Pumpe, n.n.bez.
36.99.10↔	Intrakoronare Stammzelltherapie, n.n.bez.	37.66.11↔	Implantation (offen chirurgisch) einer intrakorporalen Pumpe, univentrikulär
36.99.11↔	Intrakoronare Stammzelltherapie ohne Anreicherung von Stammzellfraktionen oder kultureller Vermehrung	37.66.12↔	Implantation (offen chirurgisch) einer intrakorporalen Pumpe, biventrikulär
36.99.12↔	Intrakoronare Stammzelltherapie mit Anreicherung von Stammzellfraktionen oder kultureller Vermehrung	37.66.19↔	Implantation (offen chirurgisch) einer intrakorporalen Pumpe, sonstige
36.99.19↔	Intrakoronare Stammzelltherapie, sonstige	37.66.99↔	Einsetzen von implantierbarem herzunterstützendem System, sonstige
36.99.20↔	Operationen bei kongenitalen Anomalien der Herzgefässe	37.67.00↔	Implantation eines herzmuskelstimulierenden Systems, n.n.bez.
36.99.30↔	Rekonstruktion des Koronarostiums	37.67.11↔	Implantation oder Wechsel eines myokardmodulierenden Systems (CCM)
36.99.40↔	Sympathektomie der Koronararterien		
36.99.99↔	Sonstige Operationen an Herzgefässen, sonstige		
37.10↔	Inzision am Herzen n.n.bez.		
37.11.00↔	Kardiotomie, n.n.bez.		
37.11.10↔	Epikardiale, endokardiale und epimyokardiale Inzision		
37.11.99↔	Kardiotomie, sonstige		

37.67.99↔	Implantation eines herzmuskelstimulierenden Systems, sonstige	38.34.00↔	Resektion der Aorta mit Anastomose, n.n.bez.
37.91↔	Offene Herzmassage	38.34.10↔	Resektion der Aorta ascendens und des Aortenbogens mit Anastomose
37.99.00↔	Sonstige Operationen an Herz und Perikard, n.n.bez.	38.34.20↔	Resektion der Aorta descendens mit Anastomose
37.99.10↔	Intramyokardiale Stammzelltherapie, n.n.bez.	38.34.30↔	Resektion der Aorta abdominalis mit Anastomose
37.99.11↔	Intramyokardiale Stammzelltherapie ohne Anreicherung von Stammzellfraktionen oder kultureller Vermehrung	38.34.99↔	Resektion der Aorta mit Anastomose, sonstige
37.99.12↔	Intramyokardiale Stammzelltherapie mit Anreicherung von Stammzellfraktionen oder kultureller Vermehrung	38.35.00↔	Resektion von thorakalen Gefässen mit Anastomose, n.n.bez.
37.99.19↔	Intramyokardiale Stammzelltherapie, sonstige	38.35.10↔	Resektion von thorakalen Arterien mit Anastomose, n.n.bez.
37.99.20↔	Operationen bei kongenitalen Anomalien des Herzens, n.n.bez.	38.35.11↔	Resektion der A. subclavia mit Anastomose
37.99.29↔	Operationen bei kongenitalen Anomalien des Herzens, sonstige	38.35.12↔	Resektion des Truncus brachiocephalicus mit Anastomose
37.99.30↔	Ligatur eines Herzhohes	38.35.13↔	Resektion der A. pulmonalis mit Anastomose
37.99.80↔	Reoperation an Herz und Perikard	38.35.19↔	Resektion von thorakalen Arterien mit Anastomose, sonstige
37.99.99↔	Sonstige Operationen an Herz und Perikard, sonstige	38.35.20↔	Resektion von thorakalen Venen mit Anastomose, n.n.bez.
38.04.00↔	Inzision der Aorta, n.n.bez.	38.35.21↔	Resektion der V. pulmonalis mit Anastomose
38.04.10↔	Inzision von Aorta ascendens und Aortenbogen	38.35.22↔	Resektion der V. subclavia mit Anastomose
38.04.20↔	Inzision der Aorta descendens	38.35.23↔	Resektion der V. cava superior mit Anastomose
38.04.30↔	Inzision der Aorta abdominalis	38.35.28↔	Resektion von thorakalen von sonstigen tiefen Venen mit Anastomose
38.04.99↔	Inzision der Aorta, sonstige	38.35.29↔	Resektion von thorakalen Venen mit Anastomose, sonstige
38.05.00↔	Inzision von anderen thorakalen Gefässen, n.n.bez.	38.35.99↔	Resektion von thorakalen Gefässen mit Anastomose, sonstige
38.05.10↔	Inzision von anderen thorakalen Arterien	39.0x.00↔	Shunt einer systemischen zur Pulmonalarterie, n.n.bez.
38.05.20↔	Inzision von thorakalen Venen, n.n.bez.	39.0x.10↔	Anastomose zwischen A. subclavia und A. pulmonalis (Blalock-Taussig)
38.05.21↔	Inzision von thorakalen tiefen Venen	39.0x.11↔	Anastomose zwischen Aorta und A. pulmonalis dextra (Waterston-Coolley)
38.05.29↔	Inzision von thorakalen Venen, sonstige	39.0x.12↔	Anastomose zwischen Aorta descendens und A. pulmonalis sinistra (Potts-Smith)
38.05.99↔	Inzision von anderen thorakalen Gefässen, sonstige	39.0x.13↔	Anastomose zwischen A. pulmonalis sinistra und A. pulmonalis dextra
38.07.00↔	Inzision von abdominalen Venen, n.n.bez.	39.0x.20↔	Prothesenshunt zwischen A. pulmonalis und Aorta, zentral
38.07.10↔	Inzision von tiefen abdominalen Venen, n.n.bez.	39.0x.21↔	Prothesenshunt zwischen A. pulmonalis und Aorta, peripher
38.07.11↔	Inzision der V. cava inferior	39.0x.23↔	Pulmonalarterielles Banding
38.07.12↔	Inzision der V. iliaca	39.0x.24↔	Shunt einer systemischen zur Pulmonalarterie, Damus-Kay-Stansel-Operation
38.07.19↔	Inzision von tiefen abdominalen Venen, sonstige	39.0x.99↔	Shunt einer systemischen zur Pulmonalarterie, sonstige
38.07.99↔	Inzision von abdominalen Venen, sonstige	39.99.21↔	Operationen bei kongenitaler Anomalie des Aortenisthmus (Stenose) oder bei unterbrochenem Aortenbogen
38.15.00↔	Endarterektomie der anderen thorakalen Gefässe, n.n.bez.		
38.15.10↔	Endarterektomie der A. subclavia		
38.15.20↔	Endarterektomie des Truncus brachiocephalicus		
38.15.30↔	Endarterektomie der A. pulmonalis		
38.15.40↔	Endarterektomie der V. pulmonalis		
38.15.99↔	Endarterektomie der anderen thorakalen Gefässe, sonstige		

Prozedur F30-4

00.99.80‡↔ Hybridtherapie

ADRG F31**Andere Eingriffe mit Herz-Lungen-Maschine, ohne komplizierende Prozeduren, ohne komplexe Operation**

Mindestens eine Prozedur in Tabelle F31-1 und Prozedur in Tabelle F31-2

DRG F31Z**Andere Eingriffe mit Herz-Lungen-Maschine, ohne komplizierende Prozeduren, ohne komplexe Operation****Prozedur F31-1**

01.21↔	Inzision und Drainage an den kranialen Sinus	35.12.00↔	Valvuloplastik der Mitralklappe am offenen Herzen, ohne Ersatz, n.n.bez.
35.00↔	Valvulotomie am geschlossenen Herzen, Klappe nicht bezeichnet	35.12.10↔	Valvulotomie der Mitralklappe am offenen Herzen
35.01↔	Valvulotomie am geschlossenen Herzen, Aortenklappe	35.12.11↔	Segelrekonstruktion der Mitralklappe am offenen Herzen
35.02↔	Valvulotomie am geschlossenen Herzen, Mitralklappe	35.12.20↔	Rekonstruktion der Mitralklappe am offenen Herzen, ohne Ersatz, bei kongenitalen Klappenanomalien des Herzens
35.03↔	Valvulotomie am geschlossenen Herzen, Pulmonalklappe	35.12.99↔	Valvuloplastik der Mitralklappe am offenen Herzen, ohne Ersatz, sonstige
35.04↔	Valvulotomie am geschlossenen Herzen, Trikuspidalklappe	35.13.00↔	Valvuloplastik der Pulmonalklappe am offenen Herzen, ohne Ersatz, n.n.bez.
35.10↔	Valvuloplastik am offenen Herzen, ohne Ersatz, Klappe nicht bezeichnet	35.13.10↔	Valvulotomie der Pulmonalklappe am offenen Herzen
35.11.00↔	Valvuloplastik der Aortenklappe am offenen Herzen, ohne Ersatz, n.n.bez.	35.13.20↔	Rekonstruktion der Pulmonalklappe am offenen Herzen, ohne Ersatz, bei kongenitalen Klappenanomalien des Herzens
35.11.10↔	Valvulotomie der Aortenklappe am offenen Herzen	35.13.99↔	Valvuloplastik der Pulmonalklappe am offenen Herzen, ohne Ersatz, sonstige
35.11.20↔	Rekonstruktion der Aortenklappe am offenen Herzen, ohne Ersatz, bei kongenitalen Klappenanomalien des Herzens	35.14.00↔	Valvuloplastik der Trikuspidalklappe am offenen Herzen, ohne Ersatz, n.n.bez.
35.11.99↔	Valvuloplastik der Aortenklappe am offenen Herzen, ohne Ersatz, sonstige		

35.14.10↔	Valvulotomie der Trikuspidalklappe am offenen Herzen	35.60↔	Korrektur eines nicht bezeichneten Herzseptumdefektes mit Bio-Graft
35.14.11↔	Segelrekonstruktion der Trikuspidalklappe am offenen Herzen	35.61↔	Korrektur eines Vorhofseptumdefektes mit Bio-Graft
35.14.20↔	Rekonstruktion der Trikuspidalklappe am offenen Herzen, ohne Ersatz, bei kongenitalen Klappenanomalien des Herzens	35.62↔	Korrektur eines Ventrikelseptumdefektes mit Bio-Graft
35.14.99↔	Valvuloplastik der Trikuspidalklappe am offenen Herzen, ohne Ersatz, sonstige	35.63↔	Korrektur von Endokardkissendefekten (AV-Kanal) mit Bio-Graft
35.19.00↔	Valvuloplastik am offenen Herzen, ohne Ersatz, sonstige Klappe, n.n.bez.	35.70↔	Sonstige nicht näher bezeichnete Korrektur von nicht näher bezeichneten Herzseptumdefekten
35.19.10↔	Rekonstruktion einer AV-Klappe am offenen Herzen, ohne Ersatz, bei kongenitalen Klappenanomalien des Herzens	35.71↔	Sonstige nicht näher bezeichnete Korrektur eines Vorhofseptumdefektes
35.19.11↔	Rekonstruktion einer Truncusklappe am offenen Herzen, ohne Ersatz, bei kongenitalen Klappenanomalien des Herzens	35.72.00↔	Korrektur eines Ventrikelseptumdefektes, n.n.bez.
35.19.99↔	Valvuloplastik am offenen Herzen, ohne Ersatz, sonstige Klappe, sonstige	35.72.10↔	Verschluss eines erworbenen Ventrikelseptumdefektes
35.29.00↔	Herzklappenersatz, sonstige Klappe, n.n.bez.	35.72.99↔	Korrektur eines Ventrikelseptumdefektes, sonstige
35.29.10↔	Ersatz der AV-Klappe bei kongenitalen Klappenanomalien des Herzens	35.73↔	Sonstige und nicht näher bezeichnete Korrektur von Endokardkissendefekten (AV-Kanal)
35.29.20↔	Ersatz der Truncus-Klappe bei kongenitalen Klappenanomalien des Herzens	35.91↔	Interatriale Transposition des venösen Rückflusses
35.29.99↔	Herzklappenersatz, sonstige Klappe, sonstige	35.92↔	Erzeugen eines Conduits zwischen rechtem Ventrikel und Pulmonalarterie
35.31↔	Papillarmuskeloperation	35.93↔	Erzeugen eines Conduits zwischen linkem Ventrikel und Aorta
35.32↔	Sehnenfaden-Operation	35.94↔	Erzeugen eines Conduits zwischen Vorhof und Pulmonalarterie
35.33.00↔	Anuloplastik, n.n.bez.	35.98.00↔	Sonstige Operationen an Herzsepten, n.n.bez.
35.33.10↔	Anuloplastik der Mitralklappe, n.n.bez.	35.98.10↔	Perkutanen-transluminalen Verschluss eines Vorhofseptumdefektes, n.n.bez.
35.33.11↔	Anuloplastik der Mitralklappe, offen	35.98.19↔	Perkutanen-transluminalen Verschluss eines Vorhofseptumdefektes, sonstige
35.33.19↔	Anuloplastik der Mitralklappe, sonstige	35.98.30↔	Perkutanen-transluminalen Verschluss eines Ventrikelseptumdefektes
35.33.20↔	Anuloplastik der Pulmonalklappe, n.n.bez.	35.98.99↔	Sonstige Operationen an Herzsepten, sonstige
35.33.21↔	Anuloplastik der Pulmonalklappe, offen	35.99.00↔	Sonstige Operationen an Herzklappen, n.n.bez.
35.33.29↔	Anuloplastik der Pulmonalklappe, sonstige	35.99.10↔	Sonstige Operationen bei kongenitalen Klappenanomalien des Herzens, n.n.bez.
35.33.30↔	Anuloplastik der Trikuspidalklappe, n.n.bez.	35.99.11↔	Sonstige Operationen bei kongenitalen Klappenanomalien des Herzens, Aortenklappe
35.33.31↔	Anuloplastik der Trikuspidalklappe, offen	35.99.12↔	Sonstige Operationen bei kongenitalen Klappenanomalien des Herzens, Mitralklappe
35.33.39↔	Anuloplastik der Trikuspidalklappe, sonstige	35.99.13↔	Sonstige Operationen bei kongenitalen Klappenanomalien des Herzens, Pulmonalklappe
35.33.99↔	Anuloplastik, sonstige	35.99.14↔	Sonstige Operationen bei kongenitalen Klappenanomalien des Herzens, Trikuspidalklappe
35.35.00↔	Operationen an den Trabeculae carneae cordis, n.n.bez.	35.99.15↔	Sonstige Operationen bei kongenitalen Klappenanomalien des Herzens, AV- oder Trunkusklappe
35.35.10↔	Subvalvuläre fibröse oder muskuläre Resektion an der Aortenklappe	35.99.19↔	Sonstige Operationen bei kongenitalen Klappenanomalien des Herzens, sonstige Klappe
35.35.99↔	Operationen an den Trabeculae carneae cordis, sonstige	35.99.20↔	Sonstige Operationen an Herzklappen, minimal-invasiv
35.39.00↔	Operationen an anderen an die Herzklappen angrenzende Strukturen, n.n.bez.	35.99.99↔	Sonstige Operationen an Herzklappen, sonstige
35.39.10↔	Supravalvuläre Resektion, Herzklappe, n.n.bez.	36.03↔	Koronarangioplastik am offenen Thorax
35.39.11↔	Supravalvuläre Resektion, Aortenklappe	36.17↔	Abdomino-koronarer Arterien-Bypass
35.39.12↔	Supravalvuläre Resektion, Pulmonalklappe	36.2↔	Myokard-Revaskularisation mit Arterien-Implantat
35.39.19↔	Supravalvuläre Resektion, sonstige Herzklappe	36.31↔	Transmyokardiale Revaskularisation am offenen Thorax
35.39.99↔	Operationen an anderen an die Herzklappen angrenzende Strukturen, sonstige	36.32↔	Sonstige transmyokardiale Revaskularisation
35.41.00↔	Vergrosserung eines bestehenden Vorhofseptumdefektes, n.n.bez.	36.33↔	Endoskopische transmyokardiale Revaskularisation
35.41.10↔	Vergrosserung eines bestehenden Vorhofseptumdefektes, offene Technik	36.34↔	Perkutane transmyokardiale Revaskularisation
35.41.20↔	Vergrosserung eines bestehenden Vorhofseptumdefektes, geschlossene Technik	36.39.00↔	Sonstige Herz-Revaskularisation, n.n.bez.
35.41.99↔	Vergrosserung eines bestehenden Vorhofseptumdefektes, sonstige	36.39.10↔	Herz-Revaskularisation durch Koronararterienpatch
35.42.00↔	Bildung von Herzseptumdefekten, n.n.bez.	36.39.11↔	Revision eines Koronararterienbypass
35.42.10↔	Bildung von Herzseptumdefekten, offene Technik	36.39.12↔	Neuanlage eines Koronararterienbypass
35.42.20↔	Bildung von Herzseptumdefekten, geschlossene Technik	36.39.13↔	Transposition von Koronararterien
35.42.99↔	Bildung von Herzseptumdefekten, sonstige	36.39.14↔	Herz-Revaskularisation mit freiem A. mammaria interna-Transplantat (IMA-Transplantat)
35.43.00↔	Vergrosserung eines bestehenden Ventrikelseptumdefektes, n.n.bez.	36.39.99↔	Sonstige Herz-Revaskularisation, sonstige
35.43.10↔	Vergrosserung eines bestehenden Ventrikelseptumdefektes, offene Technik	36.91↔	Korrektur eines Koronargefäss-Aneurysmas
35.43.20↔	Vergrosserung eines bestehenden Ventrikelseptumdefektes, geschlossene Technik	36.99.00↔	Sonstige Operationen an Herzgefässen n.n.bez.
35.43.99↔	Vergrosserung eines bestehenden Ventrikelseptumdefektes, sonstige	36.99.10↔	Intrakoronare Stammzelltherapie, n.n.bez.
35.50↔	Korrektur von nicht näher bezeichnetem Herzseptumdefekt mit Prothese	36.99.11↔	Intrakoronare Stammzelltherapie ohne Anreicherung von Stammzellfraktionen oder kultureller Vermehrung
35.51↔	Korrektur eines Vorhofseptumdefektes mit Prothese, offene Technik	36.99.12↔	Intrakoronare Stammzelltherapie mit Anreicherung von Stammzellfraktionen oder kultureller Vermehrung
35.53↔	Korrektur eines Ventrikelseptumdefektes mit Prothese, offener Zugang	36.99.19↔	Intrakoronare Stammzelltherapie, sonstige
35.54↔	Korrektur von Endokardkissendefekten (AV-Kanal) mit Prothese	36.99.20↔	Operationen bei kongenitalen Anomalien der Herzgefässe
		36.99.30↔	Rekonstruktion des Koronarostiums
		36.99.40↔	Sympathektomie der Koronararterien
		36.99.99↔	Sonstige Operationen an Herzgefässen, sonstige

37.10↔	Inzision am Herzen n.n.bez.	37.65.20↔	Implantation (offen chirurgisch) einer parakorporalen Pumpe, n.n.bez.
37.11.00↔	Kardiotoromie, n.n.bez.	37.65.21↔	Implantation (offen chirurgisch) einer parakorporalen Pumpe, univentrikulär
37.11.10↔	Epikardiale, endokardiale und epimyokardiale Inzision	37.65.22↔	Implantation (offen chirurgisch) einer parakorporalen Pumpe, biventrikulär
37.11.99↔	Kardiotoromie, sonstige	37.65.29↔	Implantation (offen chirurgisch) einer parakorporalen Pumpe, sonstige
37.12↔	Perikardiotoromie	37.65.99↔	Implantation von äusserlichem herzunterstützendem System, sonstige
37.24.00↔	Perikardbiopsie, n.n.bez.	37.66.00↔	Einsetzen von implantierbarem herzunterstützendem System, n.n.bez.
37.24.20↔	Offene Perikardbiopsie	37.66.10↔	Implantation (offen chirurgisch) einer intrakorporalen Pumpe, n.n.bez.
37.24.99↔	Perikardbiopsie, sonstige	37.66.11↔	Implantation (offen chirurgisch) einer intrakorporalen Pumpe, univentrikulär
37.25.00↔	Herzbiopsie, n.n.bez.	37.66.12↔	Implantation (offen chirurgisch) einer intrakorporalen Pumpe, biventrikulär
37.25.20↔	Transvasale Biopsie des Endokards, Myokards und Endomyokards	37.66.19↔	Implantation (offen chirurgisch) einer intrakorporalen Pumpe, sonstige
37.25.30↔	Herzbiopsie, offen	37.66.99↔	Einsetzen von implantierbarem herzunterstützendem System, sonstige
37.25.99↔	Herzbiopsie, sonstige	37.67.00↔	Implantation eines herzmuskelstimulierenden Systems, n.n.bez.
37.31.00↔	Perikardektomie, n.n.bez.	37.67.11↔	Implantation oder Wechsel eines myokardmodulierenden Systems (CCM)
37.31.10↔	Perikardektomie, partiell	37.67.99↔	Implantation eines herzmuskelstimulierenden Systems, sonstige
37.31.20↔	Perikardektomie, total	37.68.00↔	Einsetzen von perkutanem externem herzunterstützendem System, n.n.bez.
37.31.30↔	Adhäsiolyse am Perikard	37.68.10↔	Perkutane Einführung einer Intraaortalen Ballonpumpe (IABP)
37.31.99↔	Perikardektomie, sonstige	37.68.20↔	Implantation einer intravasalen, univentrikulären, axialen Pumpe zur Kreislaufunterstützung
37.32↔	Aneurysmektomie am Herzen	37.68.30↔	Implantation einer intravasalen, biventrikulären, axialen Pumpe zur Kreislaufunterstützung
37.33.00↔	Exzision oder Destruktion von anderer Läsion oder Gewebe des Herzens, offener Zugang, n.n.bez.	37.68.40↔	Entfernung einer intravasalen axialen Pumpe, n.n.bez.
37.33.10↔	Exzision oder Destruktion am Reizleitungssystem, offener Zugang, n.n.bez.	37.68.41↔	Entfernung einer intravasalen, univentrikulären axialen Pumpe
37.33.11↔	Exzision oder Destruktion am Reizleitungssystem, offener Zugang, ablativ Maßnahmen bei Tachyarrhythmie	37.68.42↔	Entfernung einer intravasalen, biventrikulären axialen Pumpe
37.33.19↔	Exzision oder Destruktion am Reizleitungssystem, offener Zugang, sonstige	37.68.49↔	Entfernung einer intravasalen, axialen Pumpe, sonstige
37.33.20↔	Exzision von anderer Läsion oder Gewebe des Herzens, offener Zugang	37.68.99↔	Einsetzen von perkutanem externem herzunterstützendem System, sonstige
37.33.30↔	Destruktion von anderer Läsion oder Gewebe des Herzens, offener Zugang	37.91↔	Offene Herzmassage
37.33.99↔	Exzision oder Destruktion von anderer Läsion oder Gewebe des Herzens, offener Zugang, sonstige	37.99.00↔	Sonstige Operationen an Herz und Perikard, n.n.bez.
37.35↔	Partielle Ventrikulektomie	37.99.10↔	Intramyokardiale Stammzelltherapie, n.n.bez.
37.41↔	Implantation von prothetischem herzunterstützendem System am Herzen	37.99.11↔	Intramyokardiale Stammzelltherapie ohne Anreicherung von Stammzellfraktionen oder kultureller Vermehrung
37.49↔	Sonstige plastische Rekonstruktion am Herzen und Perikard	37.99.12↔	Intramyokardiale Stammzelltherapie mit Anreicherung von Stammzellfraktionen oder kultureller Vermehrung
37.4x.00↔	Plastische Rekonstruktion von Herz und Perikard, n.n.bez.	37.99.19↔	Intramyokardiale Stammzelltherapie, sonstige
37.4x.10↔	Naht des Perikardes (nach Verletzung)	37.99.20↔	Operationen bei kongenitalen Anomalien des Herzens, n.n.bez.
37.4x.11↔	Plastische Rekonstruktion des Perikards, sonstige	37.99.29↔	Operationen bei kongenitalen Anomalien des Herzens, sonstige
37.4x.20↔	Naht des Myokardes (nach Verletzung)	37.99.30↔	Ligatur eines Herzohres
37.4x.21↔	Plastische Rekonstruktion des Myokard, sonstige	37.99.80↔	Reoperation an Herz und Perikard
37.4x.99↔	Plastische Rekonstruktion von Herz und Perikard, sonstige	37.99.99↔	Sonstige Operationen an Herz und Perikard, sonstige
37.52↔	Implantation eines kompletten Herzersatzsystems	38.01↔	Inzision von intrakranialen Gefässen
37.53↔	Ersatz oder Reparatur der thorakalen Einheit eines kompletten Herzersatzsystems	38.04.00↔	Inzision der Aorta, n.n.bez.
37.54↔	Ersatz oder Reparatur von sonstigen implantierbaren Bestandteilen eines kompletten Herzersatzsystems	38.04.10↔	Inzision von Aorta ascendens und Aortenbogen
37.61↔	Implantation einer intraaortalen Ballonpumpe, offen chirurgisch	38.04.20↔	Inzision der Aorta descendens
37.62↔	Einsetzen von nicht-implantierbarem herzunterstützendem System	38.04.30↔	Inzision der Aorta abdominalis
37.64.00↔	Entfernung von herzunterstützenden Systemen, n.n.bez.	38.04.99↔	Inzision der Aorta, sonstige
37.64.10↔	Entfernung einer intraaortalen Ballonpumpe	38.05.00↔	Inzision von anderen thorakalen Gefässen, n.n.bez.
37.64.20↔	Entfernung einer extrakorporalen Pumpe	38.05.10↔	Inzision von anderen thorakalen Arterien
37.64.30↔	Entfernung einer parakorporalen Pumpe	38.05.20↔	Inzision von thorakalen Venen, n.n.bez.
37.64.40↔	Entfernung eines kompletten Herzersatzsystems (Kunstherz)	38.05.21↔	Inzision von thorakalen tiefen Venen
37.64.50↔	Entfernung einer intrakorporalen Pumpe	38.05.29↔	Inzision von thorakalen Venen, sonstige
37.64.60↔	Entfernung eines äusseren Myokardunterstützungssystems	38.05.99↔	Inzision von anderen thorakalen Gefässen, sonstige
37.64.70↔	Entfernung einer transvasal platzierten axialen Pumpe zur Kreislaufunterstützung	38.06.00↔	Inzision von abdominalen Arterien, n.n.bez.
37.64.99↔	Entfernung von herzunterstützenden Systemen, sonstige	38.06.10↔	Inzision von viszeralen Arterien, n.n.bez.
37.65.00↔	Implantation von äusserlichem herzunterstützendem System, n.n.bez.	38.06.11↔	Inzision des Truncus coeliacus
37.65.10↔	Implantation (offen chirurgisch) einer extrakorporalen Pumpe (z.B. Kreislumpumpe oder Zentrifugalpumpe), n.n.bez.	38.06.12↔	Inzision der A. gastrica
37.65.11↔	Implantation (offen chirurgisch) einer extrakorporalen Pumpe (z.B. Kreislumpumpe oder Zentrifugalpumpe), univentrikulär	38.06.13↔	Inzision der A. hepatica
37.65.12↔	Implantation (offen chirurgisch) einer extrakorporalen Pumpe (z.B. Kreislumpumpe oder Zentrifugalpumpe), biventrikulär	38.06.14↔	Inzision der A. lienalis
37.65.19↔	Implantation (offen chirurgisch) einer extrakorporalen Pumpe (z.B. Kreislumpumpe oder Zentrifugalpumpe), sonstige	38.06.15↔	Inzision der A. renalis

38.06.16↔	Inzision der A. mesenterialis	38.33.99↔	Resektion von Gefässen der oberen Extremität (mit Anastomose), sonstige
38.06.17↔	Inzision der A. lumbalis	38.34.00↔	Resektion der Aorta mit Anastomose, n.n.bez.
38.06.18↔	Inzision der A. iliaca	38.34.10↔	Resektion der Aorta ascendens und des Aortenbogens mit Anastomose
38.06.19↔	Inzision von viszeralen Arterien, sonstige	38.34.20↔	Resektion der Aorta descendens mit Anastomose
38.06.99↔	Inzision von abdominalen Arterien, sonstige	38.34.30↔	Resektion der Aorta abdominalis mit Anastomose
38.07.00↔	Inzision von abdominalen Venen, n.n.bez.	38.34.99↔	Resektion der Aorta mit Anastomose, sonstige
38.07.10↔	Inzision von tiefen abdominalen Venen, n.n.bez.	38.35.00↔	Resektion von thorakalen Gefässen mit Anastomose, n.n.bez.
38.07.11↔	Inzision der V. cava inferior	38.35.10↔	Resektion von thorakalen Arterien mit Anastomose, n.n.bez.
38.07.12↔	Inzision der V. iliaca	38.35.11↔	Resektion der A. subclavia mit Anastomose
38.07.19↔	Inzision von tiefen abdominalen Venen, sonstige	38.35.12↔	Resektion des Truncus brachiocephalicus mit Anastomose
38.07.99↔	Inzision von abdominalen Venen, sonstige	38.35.13↔	Resektion der A. pulmonalis mit Anastomose
38.10↔	Endarterektomie, Lokalisation n.n.bez.	38.35.19↔	Resektion von thorakalen Arterien mit Anastomose, sonstige
38.11↔	Endarterektomie von intrakraniellen Gefässen	38.35.20↔	Resektion von thorakalen Venen mit Anastomose, n.n.bez.
38.12↔	Endarterektomie von anderen Gefässen an Kopf und Hals	38.35.21↔	Resektion der V. pulmonalis mit Anastomose
38.13↔	Endarterektomie von Gefässen der oberen Extremität	38.35.22↔	Resektion der V. subclavia mit Anastomose
38.14.00↔	Endarterektomie der Aorta, n.n.bez.	38.35.23↔	Resektion der V. cava superior mit Anastomose
38.14.10↔	Endarterektomie von Aorta ascendens und Aortenbogen	38.35.28↔	Resektion von thorakalen von sonstigen tiefen Venen mit Anastomose
38.14.20↔	Endarterektomie der Aorta descendens	38.35.29↔	Resektion von thorakalen Venen mit Anastomose, sonstige
38.14.30↔	Endarterektomie der Aorta abdominalis	38.35.99↔	Resektion von thorakalen Gefässen mit Anastomose, sonstige
38.14.99↔	Endarterektomie der Aorta, sonstige	38.36.00↔	Resektion von abdominalen Arterien mit Anastomose, n.n.bez.
38.15.00↔	Endarterektomie der anderen thorakalen Gefässe, n.n.bez.	38.36.10↔	Resektion von viszeralen Arterien mit Anastomose, n.n.bez.
38.15.10↔	Endarterektomie der A. subclavia	38.36.11↔	Resektion des Truncus coeliacus mit Anastomose
38.15.20↔	Endarterektomie des Truncus brachiocephalicus	38.36.12↔	Resektion der A. gastrica mit Anastomose
38.15.30↔	Endarterektomie der A. pulmonalis	38.36.13↔	Resektion der A. hepatica mit Anastomose
38.15.40↔	Endarterektomie der V. pulmonalis	38.36.14↔	Resektion der A. lienalis mit Anastomose
38.15.99↔	Endarterektomie der anderen thorakalen Gefässe, sonstige	38.36.15↔	Resektion der A. renalis mit Anastomose
38.16.00↔	Endarterektomie von abdominalen Arterien, n.n.bez.	38.36.16↔	Resektion der A. mesenterialis mit Anastomose
38.16.10↔	Endarterektomie von viszeralen Arterien, n.n.bez.	38.36.17↔	Resektion der A. iliaca mit Anastomose
38.16.11↔	Endarterektomie des Truncus coeliacus	38.36.19↔	Resektion von viszeralen Arterien mit Anastomose, sonstige
38.16.12↔	Endarterektomie der A. gastrica	38.36.99↔	Resektion von abdominalen Arterien mit Anastomose, sonstige
38.16.13↔	Endarterektomie der A. hepatica	38.37.00↔	Resektion von abdominalen Venen mit Anastomose, n.n.bez.
38.16.14↔	Endarterektomie der A. lienalis	38.37.10↔	Resektion von tiefen abdominalen Venen mit Anastomose, n.n.bez.
38.16.15↔	Endarterektomie der A. renalis	38.37.11↔	Resektion der V. cava inferior mit Anastomose
38.16.16↔	Endarterektomie der A. mesenterialis	38.37.12↔	Resektion der V.iliaca mit Anastomose
38.16.17↔	Endarterektomie der A. lumbalis	38.37.19↔	Resektion von tiefen abdominalen Venen mit Anastomose, sonstige
38.16.18↔	Endarterektomie der A. iliaca	38.37.99↔	Resektion von abdominalen Venen mit Anastomose, sonstige
38.16.19↔	Endarterektomie von viszeralen Arterien, sonstige	38.38.00↔	Resektion von Arterien der unteren Extremität mit Anastomose, n.n.bez.
38.16.99↔	Endarterektomie von abdominalen Arterien, sonstige	38.38.10↔	Resektion der A. femoralis mit Anastomose (communis) (superficialis)
38.18.00↔	Endarterektomie von Gefässen der unteren Extremität, n.n.bez.	38.38.11↔	Resektion der A. profunda femoris mit Anastomose
38.18.10↔	Endarterektomie der A. femoralis (communis) (superficialis)	38.38.12↔	Resektion der A. poplitea mit Anastomose
38.18.11↔	Endarterektomie der A. profunda femoris	38.38.99↔	Resektion von Arterien der unteren Extremität mit Anastomose, sonstige
38.18.12↔	Endarterektomie der A. poplitea	38.41↔	Resektion von intrakraniellen Blutgefässen mit Ersatz
38.18.99↔	Endarterektomie von Gefässen der unteren Extremität, sonstige	38.42↔	Resektion von anderen Blutgefässen an Kopf und Hals mit Ersatz
38.21↔	Biopsie eines Blutgefässes	38.43.00↔	Resektion von Blutgefässen der oberen Extremität mit Ersatz, n.n.bez.
38.32.00↔	Resektion von anderen Gefässen am Kopf und Hals mit Anastomose, n.n.bez.	38.43.10↔	Resektion von Arterien der oberen Extremität mit Ersatz
38.32.10↔	Resektion von extrakraniellen Arterien an Kopf und Hals mit Anastomose	38.43.11↔	Resektion der A. axillaris mit Ersatz
38.32.20↔	Resektion von extrakraniellen Venen an Kopf und Hals mit Anastomose, n.n.bez.	38.43.20↔	Resektion von Venen der oberen Extremität mit Ersatz, n.n.bez.
38.32.21↔	Resektion der V. jugularis mit Anastomose	38.43.21↔	Resektion der V. axillaris mit Ersatz
38.32.22↔	Resektion von oberflächlichen extrakraniellen Venen an Kopf und Hals mit Anastomose	38.43.28↔	Resektion von sonstigen tiefen Venen der oberen Extremität mit Ersatz
38.32.99↔	Resektion von anderen Gefässen an Kopf und Hals mit Anastomose, sonstige	38.43.29↔	Resektion von Venen der oberen Extremität mit Ersatz, sonstige
38.33.00↔	Resektion von Gefässen der oberen Extremität (mit Anastomose), n.n.bez.	38.43.99↔	Resektion von Blutgefässen der oberen Extremität mit Ersatz, sonstige
38.33.10↔	Resektion von Arterien der oberen Extremität mit Anastomose, n.n.bez.	38.44.00↔	Resektion der Aorta abdominalis mit Ersatz, n.n.bez.
38.33.11↔	Resektion von Arterien des Oberarmes mit Anastomose	38.44.10↔	Resektion der Aorta abdominalis, suprarenal mit Ersatz
38.33.12↔	Resektion der A. ulnaris mit Anastomose	38.44.11↔	Resektion der Aorta abdominalis, infrarenal mit Ersatz
38.33.13↔	Resektion von sonstigen Arterien des Unterarmes mit Anastomose	38.44.12↔	Resektion der Aorta abdominalis, juxtarenal mit Ersatz
38.33.14↔	Resektion von Arterien der Hand mit Anastomose	38.44.99↔	Resektion der Aorta abdominalis mit Ersatz, sonstige
38.33.20↔	Resektion von Venen der oberen Extremität mit Anastomose, n.n.bez.	38.45.00↔	Resektion von thorakalen Blutgefässen mit Ersatz, n.n.bez.
38.33.21↔	Resektion der V. axillaris mit Anastomose	38.45.10↔	Resektion der thorakalen Aorta mit Ersatz, n.n.bez.
38.33.22↔	Resektion von sonstigen tiefen Venen der oberen Extremität mit Anastomose		
38.33.23↔	Resektion von oberflächlichen Venen der oberen Extremität mit Anastomose		

38.45.11↔	Resektion der Aorta ascendens oder des Aortenbogens mit Ersatz	38.68.10↔	Sonstige Exzision von Arterien des Oberschenkels
38.45.12↔	Resektion der Aorta thoracica mit Ersatz	38.68.20↔	Sonstige Exzision von Arterien des Unterschenkels und des Fußes
38.45.13↔	Resektion der Aorta thoracoabdominalis mit Ersatz	38.68.99↔	Sonstige Exzision von Arterien der unteren Extremität, sonstige
38.45.14↔	Resektion der thorakalen Aorta und Ersatz mit Hybridprothese	38.7x.10↔	Unterbrechung des V. cava chirurgisch, n.n.bez.
38.45.19↔	Resektion der thorakalen Aorta mit Ersatz, sonstige	38.7x.11↔	Einsetzen eines AntieMBOLIE-Schirmes in die V. cava, chirurgisch
38.45.20↔	Resektion sonstiger thorakaler Arterien mit Ersatz, n.n.bez.	38.7x.12↔	Entfernung eines AntieMBOLIE-Schirmes in die V. cava, chirurgisch
38.45.21↔	Resektion der A. pulmonalis mit Ersatz	38.7x.13↔	Ligatur oder Plicature der V. cava, chirurgische
38.45.22↔	Resektion des Truncus brachiocephalicus mit Ersatz	38.7x.19↔	Chirurgische Unterbrechung des V. cava, chirurgisch, sonstige
38.45.29↔	Resektion sonstiger thorakaler Arterien mit Ersatz	38.81↔	Sonstiger chirurgischer Verschluss von intrakraniellen Gefässen
38.45.30↔	Resektion thorakaler Venen mit Ersatz, n.n.bez.	38.82.00↔	Sonstiger chirurgischer Verschluss von Gefässen am Kopf und Hals, n.n.bez.
38.45.31↔	Resektion der V. cava superior mit Ersatz	38.82.10↔	Sonstiger chirurgischer Verschluss von extrakraniellen Arterien an Kopf und Hals
38.45.38↔	Resektion sonstiger tiefer thorakaler Venen mit Ersatz	38.82.20↔	Sonstiger chirurgischer Verschluss von extrakraniellen Venen an Kopf und Hals, n.n.bez.
38.45.39↔	Resektion thorakaler Venen mit Ersatz, sonstige	38.82.21↔	Sonstiger chirurgischer Verschluss der V. jugularis
38.45.99↔	Resektion von thorakalen Blutgefässen mit Ersatz, sonstige	38.82.22↔	Sonstiger chirurgischer Verschluss von sonstigen tiefen extrakraniellen Venen an Kopf und Hals
38.46↔	Resektion von abdominalen Arterien mit Ersatz	38.82.29↔	Sonstiger chirurgischer Verschluss von extrakraniellen Venen an Kopf und Hals, sonstige
38.47.00↔	Resektion von abdominalen Venen mit Ersatz, n.n.bez.	38.82.99↔	Sonstiger chirurgischer Verschluss von Gefässen am Kopf und Hals, sonstige
38.47.10↔	Resektion von tiefen abdominalen Venen mit Ersatz, n.n.bez.	38.84.00↔	Sonstiger chirurgischer Verschluss der Aorta, n.n.bez.
38.47.11↔	Resektion der V. cava inferior mit Ersatz	38.84.10↔	Sonstiger chirurgischer Verschluss der thorakalen Aorta
38.47.12↔	Resektion der V. iliaca mit Ersatz	38.84.20↔	Sonstiger chirurgischer Verschluss der Aorta abdominalis
38.47.19↔	Resektion von tiefen abdominalen Venen mit Ersatz, sonstige	38.84.99↔	Sonstiger chirurgischer Verschluss der Aorta, sonstige
38.47.99↔	Resektion von abdominalen Venen mit Ersatz, sonstige	38.85.00↔	Sonstiger chirurgischer Verschluss von anderen thorakalen Gefässen, n.n.bez.
38.48.00↔	Resektion von Arterien der unteren Extremität mit Ersatz, n.n.bez.	38.85.10↔	Sonstiger chirurgischer Verschluss von anderen thorakalen Arterien, n.n.bez.
38.48.10↔	Resektion der A. femoralis mit Ersatz (communis) (superficialis)	38.85.11↔	Sonstiger chirurgischer Verschluss der A. subclavia
38.48.11↔	Resektion der A. profunda femoris mit Ersatz	38.85.12↔	Sonstiger chirurgischer Verschluss der A. pulmonalis
38.48.12↔	Resektion der A. poplitea mit Ersatz	38.85.13↔	Sonstiger chirurgischer Verschluss des Truncus brachiocephalicus
38.48.13↔	Resektion von Arterien des Unterschenkels mit Ersatz	38.85.19↔	Sonstiger chirurgischer Verschluss von anderen thorakalen Arterien, sonstige
38.48.99↔	Resektion von Arterien der unteren Extremität mit Ersatz, sonstige	38.85.20↔	Sonstiger chirurgischer Verschluss von thorakalen Venen, n.n.bez.
38.61↔	Sonstige Exzision von intrakraniellen Gefässen	38.85.21↔	Sonstiger chirurgischer Verschluss der V. cava superior
38.62↔	Sonstige Exzision von Gefässen an Kopf und Hals	38.85.22↔	Sonstiger chirurgischer Verschluss der V. pulmonalis
38.63.00↔	Sonstige Exzision von Gefässen der oberen Extremität, n.n.bez.	38.85.23↔	Sonstiger chirurgischer Verschluss der V. subclavia
38.63.10↔	Sonstige Exzision von Arterien der oberen Extremität, n.n.bez.	38.85.28↔	Sonstiger chirurgischer Verschluss von sonstigen tiefen thorakalen Venen
38.63.11↔	Sonstige Exzision von Arterien der Hand	38.85.29↔	Sonstiger chirurgischer Verschluss von thorakalen Venen, sonstige
38.63.19↔	Sonstige Exzision von Arterien der oberen Extremität, sonstige	38.85.99↔	Sonstiger chirurgischer Verschluss von anderen thorakalen Gefässen, sonstige
38.63.20↔	Sonstige Exzision von Venen der oberen Extremität, n.n.bez.	38.88↔	Sonstiger chirurgischer Verschluss von Arterien der unteren Extremität
38.63.21↔	Sonstige Exzision von tiefen Venen der oberen Extremität	39.0x.00↔	Shunt einer systemischen zur Pulmonalarterie, n.n.bez.
38.63.29↔	Sonstige Exzision von Venen der oberen Extremität, sonstige	39.0x.10↔	Anastomose zwischen A. subclavia und A. pulmonalis (Blalock-Taussig)
38.63.99↔	Sonstige Exzision von Gefässen der oberen Extremität, sonstige	39.0x.11↔	Anastomose zwischen Aorta und A. pulmonalis dextra (Waterston-Cooley)
38.64.00↔	Sonstige Exzision der Aorta, n.n.bez.	39.0x.12↔	Anastomose zwischen Aorta descendens und A. pulmonalis sinistra (Potts-Smith)
38.64.10↔	Sonstige Exzision der thorakalen Aorta	39.0x.13↔	Anastomose zwischen A. pulmonalis sinistra und A. pulmonalis dextra
38.64.20↔	Sonstige Exzision der Aorta abdominalis	39.0x.20↔	Prothesenshunt zwischen A. pulmonalis und Aorta, zentral
38.64.99↔	Sonstige Exzision der Aorta, sonstige	39.0x.21↔	Prothesenshunt zwischen A. pulmonalis und Aorta, peripher
38.65.00↔	Sonstige Exzision von thorakalen Gefässen, n.n.bez.	39.0x.23↔	Pulmonalarterielles Banding
38.65.10↔	Sonstige Exzision von thorakalen Arterien	39.0x.24↔	Shunt einer systemischen zur Pulmonalarterie, Damus-Kay-Stansel-Operation
38.65.20↔	Sonstige Exzision von thorakalen Venen, n.n.bez.	39.0x.99↔	Shunt einer systemischen zur Pulmonalarterie, sonstige
38.65.21↔	Sonstige Exzision der V. cava superior	39.1↔	Intra-abdominaler venöser Shunt
38.65.22↔	Sonstige Exzision von sonstigen tiefen thorakalen Venen	39.22.00↔	Bypass zwischen Aorta, A. subclavia und A. carotis, n.n.bez.
38.65.29↔	Sonstige Exzision von thorakalen Venen, sonstige	39.22.10↔	Bypass an der A. carotis, n.n.bez.
38.65.99↔	Sonstige Exzision von thorakalen Gefässen, sonstige	39.22.11↔	Bypass zwischen A. carotis und A. carotis
38.66.00↔	Sonstige Exzision von abdominalen Arterien, n.n.bez.	39.22.12↔	Bypass zwischen A. carotis und A. vertebralis
38.66.10↔	Sonstige Exzision von viszeralen Arterien, n.n.bez.		
38.66.11↔	Sonstige Exzision des Truncus coeliacus		
38.66.12↔	Sonstige Exzision der A. gastrica		
38.66.13↔	Sonstige Exzision der A. hepatica		
38.66.14↔	Sonstige Exzision der A. lienalis		
38.66.15↔	Sonstige Exzision der A. renalis		
38.66.16↔	Sonstige Exzision der A. mesenterialis		
38.66.17↔	Sonstige Exzision der A. lumbalis		
38.66.18↔	Sonstige Exzision der A. iliaca		
38.66.19↔	Sonstige Exzision viszeraler Arterien, sonstige		
38.66.99↔	Sonstige Exzision abdominalen Arterien, sonstige		
38.67.00↔	Sonstige Exzision von abdominalen Venen, n.n.bez.		
38.67.10↔	Sonstige Exzision von tiefen abdominalen Venen, n.n.bez.		
38.67.11↔	Sonstige Exzision der V. cava inferior		
38.67.12↔	Sonstige Exzision der V. iliaca		
38.67.19↔	Sonstige Exzision von tiefen abdominalen Venen, sonstige		
38.67.99↔	Sonstige Exzision von abdominalen Venen, sonstige		
38.68.00↔	Sonstige Exzision von Arterien der unteren Extremität, n.n.bez.		

39.22.13↔	Bypass zwischen A. carotis und A. subclavia	39.31.21↔	Naht der A. axillaris
39.22.14↔	Bypass zwischen A. carotis und Aorta	39.31.22↔	Naht der A. brachialis
39.22.19↔	Bypass an der A. carotis, sonstige	39.31.29↔	Naht einer Arterie des Oberarms, sonstige
39.22.20↔	Bypass an der A. subclavia, n.n.bez.	39.31.30↔	Naht einer Arterie des Unterarms
39.22.21↔	Bypass zwischen A. subclavia und Aorta	39.31.40↔	Naht einer Arterie der Hand
39.22.29↔	Bypass an der A. subclavia, sonstige	39.31.50↔	Naht einer Arterie der unteren Extremität
39.22.99↔	Bypass zwischen Aorta, A. subclavia und A. carotis, sonstige	39.31.60↔	Naht der Aorta, n.n.bez.
39.23↔	Sonstiger intrathorakaler, vaskulärer Shunt oder Bypass	39.31.61↔	Naht der thorakalen Aorta
39.24↔	Aorto-renaler Bypass	39.31.62↔	Naht der abdominalen Aorta
39.25.00↔	Aorto-iliaco-femoraler Bypass, n.n.bez.	39.31.69↔	Naht der Aorta, sonstige
39.25.10↔	Aorto-iliaco-femoraler Bypass, aortal, n.n.bez.	39.31.70↔	Naht von sonstigen thorakalen Arterien, n.n.bez.
39.25.11↔	Aorto-iliacaler Bypass	39.31.71↔	Naht der A. pulmonalis
39.25.12↔	Aorto-femoraler Bypass	39.31.72↔	Naht des Truncus brachiocephalicus
39.25.13↔	Aorto-poplitealer Bypass	39.31.73↔	Naht der A. subclavia
39.25.14↔	Aorto-cruraler Bypass	39.31.79↔	Naht von thorakalen Arterien, sonstige
39.25.19↔	Aorto-iliaco-femoraler Bypass, aortal, sonstige	39.31.80↔	Naht von abdominalen Arterien, n.n.bez.
39.25.20↔	Iliaco-femoraler Bypass, n.n.bez.	39.31.81↔	Naht des Truncus coeliacus
39.25.21↔	Ilio-iliacaler Bypass	39.31.82↔	Naht der A. gastrica
39.25.22↔	Ilio-femoraler Bypass	39.31.83↔	Naht der A. hepatica
39.25.23↔	Ilio-poplitealer Bypass	39.31.84↔	Naht der A. lienalis
39.25.24↔	Ilio-cruraler Bypass	39.31.85↔	Naht der A. renalis
39.25.29↔	Iliaco-femoraler Bypass, sonstige	39.31.86↔	Naht der A. mesenterialis
39.25.30↔	Obturator-Bypass (extraanatomisch)	39.31.87↔	Naht der A. lumbalis
39.25.99↔	Aorto-iliaco-femoraler Bypass, sonstige	39.31.88↔	Naht der A. iliaca
39.26.00↔	Sonstiger intra-abdominaler Gefäß-Shunt oder -Bypass, n.n.bez.	39.31.89↔	Naht von abdominalen Arterien, sonstige
39.26.10↔	Sonstiger intra-abdominaler Gefäß-Shunt oder -Bypass, Viszeralarterien	39.31.99↔	Naht einer Arterie, sonstige
39.26.11↔	Sonstiger intra-abdominaler Gefäß-Shunt oder -Bypass, Aorta	39.41↔	Stillung einer Blutung nach vaskulärem Eingriff
39.26.12↔	Sonstiger intra-abdominaler Gefäß-Shunt oder -Bypass, A. renalis	39.51.00↔	Aneurysma-Clipping, n.n.bez.
39.26.19↔	Sonstiger intra-abdominaler Gefäß-Shunt oder -Bypass, sonstige Viszeralarterien	39.51.11↔	Aneurysma-Clipping intrakraniell
39.26.99↔	Sonstiger intra-abdominaler Gefäß-Shunt oder -Bypass, sonstige	39.51.99↔	Aneurysma-Clipping, sonstige
39.27.00↔	Arteriovenöser Shunt für Hämodialyse, n.n.bez.	39.52.00↔	Sonstige Korrektur eines Aneurysmas, n.n.bez.
39.27.10↔	AV-Fistel für Hämodialyse	39.52.10↔	Sonstige Korrektur eines Aneurysmas von Blutgefäßen an Kopf und Hals, n.n.bez.
39.27.11↔	AV-Fistel mit allogenen oder alloplastischem Material für Hämodialyse	39.52.11↔	Sonstige Korrektur eines Aneurysmas von intrakraniellen Blutgefäßen
39.27.99↔	Arteriovenöser Shunt für Hämodialyse, sonstige	39.52.19↔	Sonstige Korrektur eines Aneurysmas von Blutgefäßen an Kopf und Hals, sonstige
39.29.00↔	Sonstiger (peripherer) Gefäß-Shunt oder -Bypass, n.n.bez.	39.52.20↔	Sonstige Korrektur eines Aneurysmas der Aorta, n.n.bez.
39.29.10↔	Gefäß-Shunt oder Bypass an Arterien der unteren Extremität, n.n.bez.	39.52.21↔	Sonstige offen chirurgische Korrektur eines Aneurysmas der Aorta ascendens, des Aortenbogens und der thorakalen Aorta
39.29.11↔	Femorofemoraler Gefäß-Shunt oder -Bypass	39.52.22↔	Sonstige offen chirurgische Korrektur eines Aneurysmas der Aorta abdominalis
39.29.12↔	Femoropoplitealer Gefäß-Shunt oder -Bypass	39.52.29↔	Sonstige Korrektur eines Aneurysmas der Aorta, sonstige
39.29.13↔	Femorocruraler Gefäß-Shunt oder -Bypass	39.53↔	Verschluss einer arteriovenösen Fistel
39.29.14↔	Femoropedaler Gefäß-Shunt oder -Bypass	39.54.00↔	Re-entry Operation, n.n.bez.
39.29.15↔	Popliteocruraler und popliteopedaler Gefäß-Shunt oder -Bypass	39.54.10↔	Re-entry Operation, thorakale Aorta
39.29.16↔	Gefäß-Shunt oder Bypass an Arterien des Unterschenkels und des Fußes	39.54.20↔	Re-entry Operation, Aorta abdominalis
39.29.19↔	Gefäß-Shunt oder Bypass an Arterien der unteren Extremität, sonstige	39.54.99↔	Re-entry Operation, sonstige
39.29.20↔	Gefäß-Shunt oder Bypass an Arterien der oberen Extremität	39.55↔	Reimplantation eines aberrierenden Nierengefäßes
39.29.30↔	Sonstiger (peripherer) Gefäß-Shunt oder -Bypass, extraanatomisch, n.n.bez.	39.56.00↔	Plastische Rekonstruktion eines Blutgefäßes mit Gewebe-Patch, n.n.bez.
39.29.31↔	Subclaviafemoraler Gefäß-Shunt oder Bypass	39.56.10↔	Plastische Rekonstruktion von Gefäßen an Kopf und Hals mit Gewebe-Patch, n.n.bez.
39.29.32↔	Axillofemoraler Gefäß-Shunt oder Bypass	39.56.11↔	Plastische Rekonstruktion von intrakraniellen Gefäßen mit Gewebe-Patch
39.29.33↔	Femorofemoraler Cross-over-Bypass	39.56.12↔	Plastische Rekonstruktion der V. jugularis mit Gewebe-Patch
39.29.39↔	Sonstiger (peripherer) Gefäß-Shunt oder -Bypass, extraanatomisch, sonstige	39.56.19↔	Plastische Rekonstruktion von Gefäßen an Kopf und Hals mit Gewebe-Patch, sonstige
39.29.40↔	Gefäß-Shunt oder -Bypass an Venen	39.56.20↔	Plastische Rekonstruktion von Gefäßen der oberen Extremität mit Gewebe-Patch, n.n.bez.
39.29.80↔	Temporärer intraoperativer Shunt, n.n.bez.	39.56.21↔	Plastische Rekonstruktion von Arterien der oberen Extremität mit Gewebe-Patch
39.29.81↔	Temporärer intraoperativer Shunt, arterioarteriell	39.56.22↔	Plastische Rekonstruktion der V. subclavia, V. axillaris und V. brachiocephalica mit Gewebe-Patch
39.29.82↔	Temporärer intraoperativer Shunt, arteriovenös	39.56.23↔	Plastische Rekonstruktion von sonstigen tiefen Venen der oberen Extremitäten mit Gewebe-Patch
39.29.89↔	Temporärer intraoperativer Shunt, sonstige	39.56.29↔	Plastische Rekonstruktion von Gefäßen der oberen Extremität mit Gewebe-Patch, sonstige
39.29.99↔	Sonstiger (peripherer) Gefäß-Shunt oder -Bypass, sonstige	39.56.30↔	Plastische Rekonstruktion von thorakalen Gefäßen mit Gewebe-Patch, n.n.bez.
39.31.00↔	Naht einer Arterie, n.n.bez.		
39.31.10↔	Naht einer Arterie an Kopf und Hals, n.n.bez.		
39.31.11↔	Naht einer intrakraniellen Arterie		
39.31.19↔	Naht einer Arterie an Kopf und Hals, sonstige		
39.31.20↔	Naht einer Arterie des Oberarms, n.n.bez.		

39.56.31↔	Plastische Rekonstruktion der thorakalen Aorta mit Gewebe-Patch	39.57.33↔	Plastische Rekonstruktion der V. cava superior mit synthetischem Patch Graft
39.56.32↔	Plastische Rekonstruktion der V. pulmonalis mit Gewebe-Patch	39.57.39↔	Plastische Rekonstruktion von thorakalen Gefäßen mit synthetischem Patch Graft, sonstige
39.56.33↔	Plastische Rekonstruktion der V. cava superior mit Gewebe-Patch	39.57.40↔	Plastische Rekonstruktion abdominaler Arterien mit synthetischem Patch Graft, n.n.bez.
39.56.39↔	Plastische Rekonstruktion von thorakalen Gefäßen mit Gewebe-Patch, sonstige	39.57.41↔	Plastische Rekonstruktion der abdominalen Aorta mit synthetischem Patch Graft
39.56.40↔	Plastische Rekonstruktion abdominaler Arterien mit Gewebe-Patch, n.n.bez.	39.57.42↔	Plastische Rekonstruktion des Truncus coeliacus mit synthetischem Patch Graft
39.56.41↔	Plastische Rekonstruktion der abdominalen Aorta mit Gewebe-Patch	39.57.43↔	Plastische Rekonstruktion der A. gastrica mit synthetischem Patch Graft
39.56.42↔	Plastische Rekonstruktion des Truncus coeliacus mit Gewebe-Patch	39.57.44↔	Plastische Rekonstruktion der A. hepatica mit synthetischem Patch Graft
39.56.43↔	Plastische Rekonstruktion der A. gastrica mit Gewebe-Patch	39.57.45↔	Plastische Rekonstruktion der A. lienalis mit synthetischem Patch Graft
39.56.44↔	Plastische Rekonstruktion der A. hepatica mit Gewebe-Patch	39.57.46↔	Plastische Rekonstruktion der A. renalis mit synthetischem Patch Graft
39.56.45↔	Plastische Rekonstruktion der A. lienalis mit Gewebe-Patch	39.57.47↔	Plastische Rekonstruktion der A. mesenterica mit synthetischem Patch Graft
39.56.46↔	Plastische Rekonstruktion der A. renalis mit Gewebe-Patch	39.57.48↔	Plastische Rekonstruktion der A. iliaca mit synthetischem Patch Graft
39.56.47↔	Plastische Rekonstruktion der A. mesenterica mit Gewebe-Patch	39.57.49↔	Plastische Rekonstruktion abdominaler Arterien mit synthetischem Patch Graft, sonstige
39.56.48↔	Plastische Rekonstruktion der A. iliaca mit Gewebe-Patch	39.57.50↔	Plastische Rekonstruktion abdominaler Venen mit synthetischem Patch Graft, n.n.bez.
39.56.49↔	Plastische Rekonstruktion abdominaler Arterien mit Gewebe-Patch, sonstige	39.57.51↔	Plastische Rekonstruktion der V. cava inferior mit synthetischem Patch Graft
39.56.50↔	Plastische Rekonstruktion abdominaler Venen mit Gewebe-Patch, n.n.bez.	39.57.52↔	Plastische Rekonstruktion der V. iliaca mit synthetischem Patch Graft
39.56.51↔	Plastische Rekonstruktion der V. cava inferior mit Gewebe-Patch	39.57.59↔	Plastische Rekonstruktion abdominaler Venen mit synthetischem Patch Graft, sonstige
39.56.52↔	Plastische Rekonstruktion der V. iliaca mit Gewebe-Patch	39.57.60↔	Plastische Rekonstruktion von Gefäßen der unteren Extremität mit synthetischem Patch Graft, n.n.bez.
39.56.59↔	Plastische Rekonstruktion abdominaler Venen mit Gewebe-Patch, sonstige	39.57.61↔	Plastische Rekonstruktion von Arterien der unteren Extremität mit synthetischem Patch Graft
39.56.60↔	Plastische Rekonstruktion von Gefäßen der unteren Extremität mit Gewebe-Patch, n.n.bez.	39.57.62↔	Plastische Rekonstruktion der V. femoralis und V. poplitea mit synthetischem Patch Graft
39.56.61↔	Plastische Rekonstruktion von Arterien der unteren Extremität mit Gewebe-Patch	39.57.63↔	Plastische Rekonstruktion von sonstigen tiefen Venen der unteren Extremitäten mit synthetischem Patch Graft
39.56.62↔	Plastische Rekonstruktion der V. femoralis und V. poplitea mit Gewebe-Patch	39.57.64↔	Plastische Rekonstruktion von oberflächlichen Venen des Oberschenkels mit synthetischem Patch Graft
39.56.63↔	Plastische Rekonstruktion von sonstigen tiefen Venen der unteren Extremitäten mit Gewebe-Patch	39.57.69↔	Plastische Rekonstruktion von Gefäßen der unteren Extremität mit synthetischem Patch Graft, sonstige
39.56.64↔	Plastische Rekonstruktion von oberflächlichen Venen des Oberschenkels mit Gewebe-Patch	39.57.99↔	Plastische Rekonstruktion eines Blutgefäßes mit Patch Graft, n.n.bez.
39.56.69↔	Plastische Rekonstruktion von Gefäßen der unteren Extremität mit Gewebe-Patch, sonstige	39.59.10↔	Transposition von Arterien, n.n.bez.
39.56.99↔	Plastische Rekonstruktion eines Blutgefäßes mit Gewebe-Patch, sonstige	39.59.11↔	Transposition der extrakraniellen A. vertebralis
39.57.00↔	Plastische Rekonstruktion mit synthetischem Patch Graft, n.n.bez.	39.59.12↔	Transposition von sonstigen extrakraniellen Arterien an Kopf und Hals
39.57.10↔	Plastische Rekonstruktion von Gefäßen an Kopf und Hals mit synthetischem Patch Graft, n.n.bez.	39.59.13↔	Transposition von Arterien der oberen Extremität
39.57.11↔	Plastische Rekonstruktion von intrakraniellen Gefäßen mit synthetischem Patch Graft	39.59.14↔	Transposition von thorakalen Arterien
39.57.12↔	Plastische Rekonstruktion von extrakraniellen Arterien an Kopf und Hals mit synthetischem Patch Graft	39.59.15↔	Transposition der A. gastrica, A. hepatica und A. lienalis
39.57.13↔	Plastische Rekonstruktion der V. jugularis mit synthetischem Patch Graft	39.59.16↔	Transposition der A. renalis
39.57.19↔	Plastische Rekonstruktion von Gefäßen an Kopf und Hals mit synthetischem Patch Graft, sonstige	39.59.17↔	Transposition der A. mesenterica
39.57.20↔	Plastische Rekonstruktion von Gefäßen der oberen Extremität mit synthetischem Patch Graft, n.n.bez.	39.59.18↔	Transposition sonstiger viszeraler Arterien
39.57.21↔	Plastische Rekonstruktion von Arterien der oberen Extremität mit synthetischem Patch Graft	39.59.19↔	Transposition der A. iliaca
39.57.22↔	Plastische Rekonstruktion der V. subclavia, V. axillaris und V. brachiocephalica mit synthetischem Patch Graft	39.59.20↔	Transposition von sonstigen abdominalen Arterien
39.57.23↔	Plastische Rekonstruktion von sonstigen tiefen Venen der oberen Extremitäten mit synthetischem Patch Graft	39.59.21↔	Transposition von Arterien der unteren Extremität
39.57.29↔	Plastische Rekonstruktion von Gefäßen der oberen Extremität mit synthetischem Patch Graft, sonstige	39.59.29↔	Transposition von Arterien, sonstige
39.57.30↔	Plastische Rekonstruktion von thorakalen Gefäßen mit synthetischem Patch Graft, n.n.bez.	39.59.30↔	Sonstige plastische Rekonstruktion von Gefäßen an Kopf und Hals, n.n.bez.
39.57.31↔	Plastische Rekonstruktion der thorakalen Aorta mit synthetischem Patch Graft	39.59.31↔	Sonstige plastische Rekonstruktion eines intrakraniellen Gefäßes
39.57.32↔	Plastische Rekonstruktion der V. pulmonalis mit synthetischem Patch Graft	39.59.32↔	Sonstige plastische Rekonstruktion der extrakraniellen A. vertebralis
		39.59.33↔	Sonstige plastische Rekonstruktion von extrakraniellen Arterien an Kopf und Hals, sonstige
		39.59.34↔	Sonstige plastische Rekonstruktion der V. jugularis

39.59.39↔	Sonstige plastische Rekonstruktion von Gefässen an Kopf und Hals, sonstige	39.72.10↔	Selektive Embolisation von intrakraniellen Gefässen, n.n.bez.
39.59.40↔	Sonstige plastische Rekonstruktion von Gefässen der oberen Extremität, n.n.bez.	39.72.11↔	Selektive Embolisation von intrakraniellen Gefässen mit Partikeln oder Metallspiralen
39.59.41↔	Sonstige plastische Rekonstruktion von Arterien der oberen Extremität	39.72.12↔	Selektive Embolisation von intrakraniellen Gefässen mit embolisierenden Flüssigkeiten, ablösbaren Ballons oder Schirmen
39.59.42↔	Sonstige plastische Rekonstruktion der V. subclavia, V. axillaris und V. brachiocephalica	39.72.13↔	Selektive Embolisation von intrakraniellen Gefässen durch Stents als Flow-Diverter
39.59.48↔	Sonstige plastische Rekonstruktion von sonstigen tiefen Venen der oberen Extremität	39.72.14↔	Selektive Embolisation von intrakraniellen Gefässen mit adhäsivem Embolisat
39.59.49↔	Sonstige plastische Rekonstruktion von Gefässen der oberen Extremität, sonstige	39.72.19↔	Selektive Embolisation von intrakraniellen Gefässen, sonstige
39.59.50↔	Sonstige plastische Rekonstruktion von thorakalen Gefässen, n.n.bez.	39.72.20↔	Selektive Embolisation von extrakraniellen Gefässen des Kopfes und des Halses, n.n.bez.
39.59.51↔	Sonstige plastische Rekonstruktion der thorakalen Aorta	39.72.21↔	Selektive Embolisation von extrakraniellen Gefässen des Kopfes und des Halses mit Partikeln oder Metallspiralen
39.59.52↔	Sonstige plastische Rekonstruktion der A. pulmonalis	39.72.22↔	Selektive Embolisation von extrakraniellen Gefässen des Kopfes und des Halses mit embolisierenden Flüssigkeiten, ablösbaren Ballons oder Schirmen
39.59.53↔	Sonstige plastische Rekonstruktion von thorakalen Arterien, sonstige	39.72.24↔	Selektive Embolisation von extrakraniellen Gefässen des Kopfes und des Halses mit adhäsivem Embolisat
39.59.54↔	Sonstige plastische Rekonstruktion der V. pulmonalis	39.72.29↔	Selektive Embolisation von extrakraniellen Gefässen des Kopfes und des Halses, sonstige
39.59.55↔	Sonstige plastische Rekonstruktion der V. cava superior	39.72.30↔	Perkutan-transluminale Embolisation einer Gefässmissbildung durch Mikrokatheter, n.n.bez.
39.59.59↔	Sonstige plastische Rekonstruktion von thorakalen Gefässen, sonstige	39.72.31↔	Perkutan-transluminale Embolisation einer Gefässmissbildung durch Mikrokatheter, Verwendung von einem Mikrokatheter
39.59.60↔	Sonstige plastische Rekonstruktion von abdominalen Arterien, n.n.bez.	39.72.32↔	Perkutan-transluminale Embolisation einer Gefässmissbildung durch Mikrokatheter, Verwendung von zwei Mikrokathetern
39.59.61↔	Sonstige plastische Rekonstruktion der abdominalen Aorta	39.72.33↔	Perkutan-transluminale Embolisation einer Gefässmissbildung durch Mikrokatheter, Verwendung von drei Mikrokathetern
39.59.62↔	Sonstige plastische Rekonstruktion des Truncus coeliacus	39.72.34↔	Perkutan-transluminale Embolisation einer Gefässmissbildung durch Mikrokatheter, Verwendung von vier Mikrokathetern
39.59.63↔	Sonstige plastische Rekonstruktion der A. gastrica	39.72.35↔	Perkutan-transluminale Embolisation einer Gefässmissbildung durch Mikrokatheter, Verwendung von fünf Mikrokathetern
39.59.64↔	Sonstige plastische Rekonstruktion A. hepatica	39.72.39↔	Perkutan-transluminale Embolisation einer Gefässmissbildung durch Mikrokatheter, Verwendung von mehr Mikrokathetern
39.59.65↔	Sonstige plastische Rekonstruktion der A. lienalis	39.72.99↔	Endovaskuläre plastische Rekonstruktion oder Okklusion von Gefässen am Kopf und Hals, sonstige
39.59.66↔	Sonstige plastische Rekonstruktion der A. renalis	39.73.00↔	Endovaskuläre Implantation eines Grafts an der thorakalen Aorta, n.n.bez.
39.59.67↔	Sonstige plastische Rekonstruktion der A. mesenterica	39.73.10↔	Endovaskuläre Implantation eines Grafts in die Aorta thoracica, ohne Fenestrierung oder Seitenarm
39.59.68↔	Sonstige plastische Rekonstruktion der A. iliaca	39.73.11↔	Endovaskuläre Implantation eines Grafts in die Aorta thoracica, mit Fenestrierung oder Seitenarm
39.59.69↔	Sonstige plastische Rekonstruktion von abdominalen Arterien, sonstige	39.73.20↔	Endovaskuläre Implantation eines Grafts in die Aorta thoracoabdominalis
39.59.70↔	Sonstige plastische Rekonstruktion von abdominalen Venen, n.n.bez.	39.73.99↔	Endovaskuläre Implantation eines Grafts an der thorakalen Aorta, sonstige
39.59.71↔	Sonstige plastische Rekonstruktion der V. cava inferior	39.79.11↔	Endovaskuläre Implantation eines Grafts an Viszeralgefässen
39.59.72↔	Sonstige plastische Rekonstruktion der V. iliaca	39.79.12↔	Endovaskuläre Implantation eines Grafts an Gefässen des Beckens
39.59.79↔	Sonstige plastische Rekonstruktion von abdominalen Venen, sonstige	39.79.13↔	Endovaskuläre Implantation eines Grafts an abdominalen Gefässen
39.59.80↔	Sonstige plastische Rekonstruktion von Gefässen der unteren Extremität, n.n.bez.	39.79.19↔	Endovaskuläre Implantation eines Grafts an sonstigen Gefässen, sonstige
39.59.81↔	Sonstige plastische Rekonstruktion von Arterien der unteren Extremität	39.79.20↔	Coil-Embolisation oder -Verschluss von sonstigen Gefässen, n.n.bez.
39.59.82↔	Sonstige plastische Rekonstruktion der V. femoralis	39.79.21↔	Coil-Embolisation oder -Verschluss von Gefässen der oberen Extremitäten
39.59.83↔	Sonstige plastische Rekonstruktion der V. poplitea	39.79.22↔	Coil-Embolisation oder -Verschluss der Aorta
39.59.88↔	Sonstige plastische Rekonstruktion von sonstigen tiefen Venen der unteren Extremität	39.79.23↔	Coil-Embolisation oder -Verschluss des Ductus arteriosus apertus
39.59.89↔	Sonstige plastische Rekonstruktion von Gefässen der unteren Extremität, sonstige	39.79.24↔	Coil-Embolisation oder -Verschluss von thorakalen Gefässen
39.59.90↔	Sonstige plastische Rekonstruktion eines Gefässes, Venenklappenplastik	39.79.25↔	Coil-Embolisation oder -Verschluss von viszeralen Gefässen
39.71.00↔	Endovaskuläre Implantation eines Grafts in Aorta abdominalis, n.n.bez.	39.79.26↔	Coil-Embolisation oder -Verschluss von abdominalen Gefässen
39.71.10↔	Endovaskuläre Implantation eines Grafts in Aorta abdominalis, aortoiliakal, ohne Fenestrierung oder Seitenarm	39.79.27↔	Coil-Embolisation oder -Verschluss von Gefässen der unteren Extremitäten
39.71.11↔	Endovaskuläre Implantation eines Grafts in Aorta abdominalis, aortoiliakal, mit Fenestrierung oder Seitenarm	39.79.28↔	Coil-Embolisation oder -Verschluss von spinalen Gefässen
39.71.12↔	Endovaskuläre Implantation eines Grafts in Aorta abdominalis, Bifurkationsprothese, aortobiliakal, ohne Fenestrierung oder Seitenarm	39.79.29↔	Coil-Embolisation oder -Verschluss von sonstigen Gefässen, sonstige
39.71.13↔	Endovaskuläre Implantation eines Grafts in Aorta abdominalis, Bifurkationsprothese, aortobiliakal, mit Fenestrierung oder Seitenarm	39.79.30↔	Selektive Embolisation mit embolisierenden Flüssigkeiten von sonstigen Gefässen, n.n.bez.
39.71.14↔	Endovaskuläre Implantation eines Grafts in Aorta abdominalis, Rohrprothese, aortobiliakal, ohne Fenestrierung oder Seitenarm		
39.71.15↔	Endovaskuläre Implantation eines Grafts in Aorta abdominalis, Rohrprothese, aortobiliakal, mit Fenestrierung oder Seitenarm		
39.71.99↔	Endovaskuläre Implantation eines Grafts in Aorta abdominalis, sonstige		
39.72.00↔	Endovaskuläre plastische Rekonstruktion oder Okklusion von Gefässen am Kopf und Hals, n.n.bez.		

39.79.31↔	Selektive Embolisation mit embolisierenden Flüssigkeiten von Gefäßen der oberen Extremitäten	39.79.70↔	Kathetertechnischer Verschluss von Arterien mittels Laser, sonstigen Gefäßen, n.n.bez.
39.79.32↔	Selektive Embolisation mit embolisierenden Flüssigkeiten der Aorta	39.79.71↔	Kathetertechnischer Verschluss mittels Laser, an Arterien der oberen Extremitäten
39.79.33↔	Selektive Embolisation mit embolisierenden Flüssigkeiten des Ductus arteriosus apertus	39.79.72↔	Kathetertechnischer Verschluss mittels Laser, an der Aorta
39.79.34↔	Selektive Embolisation mit embolisierenden Flüssigkeiten von thorakalen Gefäßen	39.79.74↔	Kathetertechnischer Verschluss mittels Laser, an thorakalen Gefäßen
39.79.35↔	Selektive Embolisation mit embolisierenden Flüssigkeiten von viszeralen Gefäßen	39.79.75↔	Kathetertechnischer Verschluss mittels Laser, an Gefäßen der unteren Extremitäten
39.79.36↔	Selektive Embolisation mit embolisierenden Flüssigkeiten von abdominalen Gefäßen	39.79.76↔	Kathetertechnischer Verschluss mittels Laser, an viszeralen Gefäßen
39.79.38↔	Selektive Embolisation mit embolisierenden Flüssigkeiten von spinalen Gefäßen	39.79.77↔	Kathetertechnischer Verschluss mittels Laser, an abdominalen Gefäßen
39.79.39↔	Selektive Embolisation mit embolisierenden Flüssigkeiten von sonstigen Gefäßen, sonstige	39.79.79↔	Kathetertechnischer Verschluss von Arterien mittels Laser, sonstigen Gefäßen, sonstige
39.79.40↔	Selektive Embolisation mit ablösbaren Ballons von sonstigen Gefäßen, n.n.bez.	39.79.80↔	Kathetertechnischer Verschluss von Arterien mittels Radiofrequenz sonstigen Gefäßen, n.n.bez.
39.79.41↔	Selektive Embolisation mit ablösbaren Ballons von Gefäßen der oberen Extremitäten	39.79.81↔	Kathetertechnischer Verschluss mittels Radiofrequenz an Arterien der oberen Extremitäten
39.79.42↔	Selektive Embolisation mit ablösbaren Ballons der Aorta	39.79.82↔	Kathetertechnischer Verschluss mittels Radiofrequenz an der Aorta
39.79.43↔	Selektive Embolisation mit ablösbaren Ballons des Ductus arteriosus apertus	39.79.84↔	Kathetertechnischer Verschluss mittels Radiofrequenz an thorakalen Gefäßen
39.79.44↔	Selektive Embolisation mit ablösbaren Ballons von thorakalen Gefäßen	39.79.85↔	Kathetertechnischer Verschluss mittels Radiofrequenz an Gefäßen der unteren Extremitäten
39.79.45↔	Selektive Embolisation mit ablösbaren Ballons von viszeralen Gefäßen	39.79.86↔	Kathetertechnischer Verschluss mittels Radiofrequenz an viszeralen Gefäßen
39.79.46↔	Selektive Embolisation mit ablösbaren Ballons von abdominalen Gefäßen	39.79.87↔	Kathetertechnischer Verschluss mittels Radiofrequenz an abdominalen Gefäßen
39.79.47↔	Selektive Embolisation mit ablösbaren Ballons von spinalen Gefäßen	39.79.89↔	Kathetertechnischer Verschluss mittels Radiofrequenz an sonstigen Gefäßen, sonstige
39.79.48↔	Selektive Embolisation mit ablösbaren Ballons von Gefäßen der unteren Extremitäten	39.8x.00↔	Operationen am Glomus caroticum, Sinus caroticus und anderen Paraganglien, n.n.bez.
39.79.49↔	Selektive Embolisation mit ablösbaren Ballons von sonstigen Gefäßen, sonstige	39.8x.10↔	Exploration des Glomus caroticum und anderer Paraganglien
39.79.50↔	Selektive Embolisation mit Schirmen von sonstigen Gefäßen, n.n.bez.	39.8x.11↔	Exzision des Glomus caroticum und anderer Paraganglien
39.79.51↔	Selektive Embolisation mit Schirmen von Gefäßen der oberen Extremitäten	39.8x.21↔	Revision (ohne Wechsel) eines Impulsgenerators zur Aktivierung des Baroreflexes
39.79.52↔	Selektive Embolisation mit Schirmen der Aorta	39.8x.22↔	Entfernen eines Impulsgenerators zur Aktivierung des Baroreflexes
39.79.53↔	Selektive Embolisation mit Schirmen des Ductus arteriosus apertus	39.8x.30↔	Implantation oder Ersetzen einer (von) Elektrode(n) zur Aktivierung des Baroreflexes
39.79.54↔	Selektive Embolisation mit Schirmen von thorakalen Gefäßen	39.8x.31↔	Revision (ohne Wechsel) einer (von) Elektrode(n) zur Aktivierung des Baroreflexes
39.79.55↔	Selektive Embolisation mit Schirmen von viszeralen Gefäßen	39.8x.32↔	Entfernen einer (von) Elektrode(n) zur Aktivierung des Baroreflexes
39.79.56↔	Selektive Embolisation mit Schirmen von abdominalen Gefäßen	39.8x.99↔	Operationen am Glomus caroticum, Sinus caroticus und anderen Paraganglien, sonstige
39.79.57↔	Selektive Embolisation mit Schirmen von Gefäßen der unteren Extremitäten	39.99.10↔	Aortopexie
39.79.58↔	Selektive Embolisation mit Schirmen von spinalen Gefäßen	39.99.20↔	Operationen bei kongenitalen Gefäßanomalien, n.n.bez.
39.79.59↔	Selektive Embolisation mit Schirmen von sonstigen Gefäßen, sonstige	39.99.21↔	Operationen bei kongenitaler Anomalie des Aortenisthmus (Stenose) oder bei unterbrochenem Aortenbogen
39.79.60↔	Selektive Embolisation mit Partikeln von sonstigen Gefäßen, n.n.bez.	39.99.22↔	Operationen bei kongenitalen Anomalien der A. oder V. pulmonalis oder bei A. lusoria
39.79.61↔	Selektive Embolisation mit Partikeln von Gefäßen der oberen Extremitäten	39.99.23↔	Operationen bei kongenitalen Anomalien der V. cava
39.79.62↔	Selektive Embolisation mit Partikeln der Aorta	39.99.24↔	Operationen bei kongenitalen Kollateralgefäßen und Unifokalisierung
39.79.63↔	Selektive Embolisation mit Partikeln des Ductus arteriosus apertus	39.99.30↔	Katheterinterventioneller Verschluss des Ductus arteriosus Botalli, n.n.bez.
39.79.64↔	Selektive Embolisation mit Partikeln von thorakalen Gefäßen	39.99.31↔	Katheterinterventioneller Verschluss des Ductus arteriosus Botalli, mit Coil
39.79.65↔	Selektive Embolisation mit Partikeln von viszeralen Gefäßen	39.99.32↔	Katheterinterventioneller Verschluss des Ductus arteriosus Botalli, mit Amplatz-Ductus-Occluder
39.79.66↔	Selektive Embolisation mit Partikeln von abdominalen Gefäßen	39.99.38↔	Katheterinterventioneller Verschluss des Ductus arteriosus Botalli, sonstige
39.79.67↔	Selektive Embolisation mit Partikeln von Gefäßen der unteren Extremitäten	39.99.39↔	Operationen bei sonstigen kongenitalen Gefäßanomalien
39.79.68↔	Selektive Embolisation mit Partikeln von spinalen Gefäßen		
39.79.69↔	Selektive Embolisation mit Partikeln von sonstigen Gefäßen, sonstige		

Prozedur F31-2

39.61.00↔	Extrakorporelle Zirkulation (ECC), n.n.bez.	39.61.13↔	Extrakorporelle Zirkulation (ECC) unter tiefer Hypothermie (20 bis unter 26° C)
39.61.10↔	Extrakorporelle Zirkulation (ECC) unter Normothermie (mehr als 35° C)	39.61.14↔	Extrakorporelle Zirkulation (ECC) unter profunder Hypothermie (unter 20° C)
39.61.11↔	Extrakorporelle Zirkulation (ECC) unter milder Hypothermie (32 - 35° C)	39.61.99↔	Extrakorporelle Zirkulation (ECC), sonstige
39.61.12↔	Extrakorporelle Zirkulation (ECC) unter moderater Hypothermie (26 bis unter 32° C)	39.66↔	Perkutaner kardiopulmonaler Bypass

ADRG F33**Grosse rekonstruktive Gefässeingriffe ohne Herz-Lungen-Maschine, mit Mehretagen- oder Aorteneingriff oder Reoperation**

Jede Prozedur in Tabelle F33-1 außer F33-2 und (Prozedur in mindestens zwei der Tabellen F33-3, F33-4, F33-5, F33-6, F33-7, F33-8, F33-9, F33-10, F33-11, F33-12, F33-13, F33-14 oder Prozedur in Tabelle F33-15)

DRG F33A**Grosse rekonstruktive Gefässeingriffe ohne Herz-Lungen-Maschine, mit Mehretagen- oder Aorteneingriff oder Reoperation mit äusserst schweren CC oder Intensivmedizinische Komplexbehandlung > 196 /184 Aufwandspunkte und komplexer Eingriff**

(PCCL > 3 oder Prozedur in Tabelle F33-16) und Prozedur in Tabelle F33-17

DRG F33B**Grosse rekonstruktive Gefässeingriffe ohne Herz-Lungen-Maschine, mit Mehretagen- oder Aorteneingriff oder Reoperation mit äusserst schweren CC oder Intensivmedizinische Komplexbehandlung > 196 /184 Aufwandspunkte**

PCCL > 3 oder Prozedur in Tabelle F33-16

DRG F33C**Grosse rekonstruktive Gefässeingriffe ohne Herz-Lungen-Maschine, mit Mehretagen- oder Aorteneingriff oder Reoperation, mit komplexem Eingriff**

Prozedur in Tabelle F33-17

DRG F33D**Grosse rekonstruktive Gefässeingriffe ohne Herz-Lungen-Maschine, mit Mehretagen- oder Aorteneingriff oder Reoperation****Prozedur F33-1**

38.14.00↔	Endarterektomie der Aorta, n.n.bez.	38.36.15↔	Resektion der A. renalis mit Anastomose
38.14.10↔	Endarterektomie von Aorta ascendens und Aortenbogen	38.36.16↔	Resektion der A. mesenterialis mit Anastomose
38.14.20↔	Endarterektomie der Aorta descendens	38.36.17↔	Resektion der A. iliaca mit Anastomose
38.14.30↔	Endarterektomie der Aorta abdominalis	38.36.19↔	Resektion von viszeralen Arterien mit Anastomose, sonstige
38.14.99↔	Endarterektomie der Aorta, sonstige	38.36.99↔	Resektion von abdominalen Arterien mit Anastomose, sonstige
38.16.00↔	Endarterektomie von abdominalen Arterien, n.n.bez.	38.37.00↔	Resektion von abdominalen Venen mit Anastomose, n.n.bez.
38.16.10↔	Endarterektomie von viszeralen Arterien, n.n.bez.	38.37.10↔	Resektion von tiefen abdominalen Venen mit Anastomose, n.n.bez.
38.16.11↔	Endarterektomie des Truncus coeliacus	38.37.11↔	Resektion der V. cava inferior mit Anastomose
38.16.12↔	Endarterektomie der A. gastrica	38.37.12↔	Resektion der V.iliaca mit Anastomose
38.16.13↔	Endarterektomie der A. hepatica	38.37.19↔	Resektion von tiefen abdominalen Venen mit Anastomose, sonstige
38.16.14↔	Endarterektomie der A. lienalis	38.37.99↔	Resektion von abdominalen Venen mit Anastomose, sonstige
38.16.15↔	Endarterektomie der A. renalis	38.38.00↔	Resektion von Arterien der unteren Extremität mit Anastomose, n.n.bez.
38.16.16↔	Endarterektomie der A. mesenterialis	38.38.10↔	Resektion der A. femoralis mit Anastomose (communis) (superficialis)
38.16.17↔	Endarterektomie der A. lumbalis	38.38.11↔	Resektion der A. profunda femoris mit Anastomose
38.16.18↔	Endarterektomie der A. iliaca	38.38.12↔	Resektion der A. poplitea mit Anastomose
38.16.19↔	Endarterektomie von viszeralen Arterien, sonstige	38.38.99↔	Resektion von Arterien der unteren Extremität mit Anastomose, sonstige
38.16.99↔	Endarterektomie von abdominalen Arterien, sonstige	38.41↔	Resektion von intrakraniellen Blutgefässen mit Ersatz
38.34.00↔	Resektion der Aorta mit Anastomose, n.n.bez.	38.44.00↔	Resektion der Aorta abdominalis mit Ersatz, n.n.bez.
38.34.10↔	Resektion der Aorta ascendens und des Aortenbogens mit Anastomose	38.44.10↔	Resektion der Aorta abdominalis, suprarenal mit Ersatz
38.34.20↔	Resektion der Aorta descendens mit Anastomose	38.44.11↔	Resektion der Aorta abdominalis, infrarenal mit Ersatz
38.34.30↔	Resektion der Aorta abdominalis mit Anastomose	38.44.12↔	Resektion der Aorta abdominalis, juxtarenal mit Ersatz
38.34.99↔	Resektion der Aorta mit Anastomose, sonstige	38.44.99↔	Resektion der Aorta abdominalis mit Ersatz, sonstige
38.36.00↔	Resektion von abdominalen Arterien mit Anastomose, n.n.bez.	38.46↔	Resektion von abdominalen Arterien mit Ersatz
38.36.10↔	Resektion von viszeralen Arterien mit Anastomose, n.n.bez.	38.47.00↔	Resektion von abdominalen Venen mit Ersatz, n.n.bez.
38.36.11↔	Resektion des Truncus coeliacus mit Anastomose		
38.36.12↔	Resektion der A. gastrica mit Anastomose		
38.36.13↔	Resektion der A. hepatica mit Anastomose		
38.36.14↔	Resektion der A. lienalis mit Anastomose		

38.47.10↔	Resektion von tiefen abdominalen Venen mit Ersatz, n.n.bez.	39.29.30↔	Sonstiger (peripherer) Gefäss-Shunt oder -Bypass, extraanatomisch, n.n.bez.
38.47.11↔	Resektion der V. cava inferior mit Ersatz	39.29.31↔	Subclaviafemoraler Gefäss-Shunt oder Bypass
38.47.12↔	Resektion der V. iliaca mit Ersatz	39.29.32↔	Axillofemoraler Gefäss-Shunt oder Bypass
38.47.19↔	Resektion von tiefen abdominalen Venen mit Ersatz, sonstige	39.29.33↔	Femorofemoraler Cross-over-Bypass
38.47.99↔	Resektion von abdominalen Venen mit Ersatz, sonstige	39.29.39↔	Sonstiger (peripherer) Gefäss-Shunt oder -Bypass, extraanatomisch, sonstige
38.48.00↔	Resektion von Arterien der unteren Extremität mit Ersatz, n.n.bez.	39.29.40↔	Gefäss-Shunt oder -Bypass an Venen
38.48.10↔	Resektion der A. femoralis mit Ersatz (communis) (superficialis)	39.29.80↔	Temporärer intraoperativer Shunt, n.n.bez.
38.48.11↔	Resektion der A. profunda femoris mit Ersatz	39.29.81↔	Temporärer intraoperativer Shunt, arterioarteriell
38.48.12↔	Resektion der A. poplitea mit Ersatz	39.29.82↔	Temporärer intraoperativer Shunt, arteriovenös
38.48.13↔	Resektion von Arterien des Unterschenkels mit Ersatz	39.29.89↔	Temporärer intraoperativer Shunt, sonstige
38.48.99↔	Resektion von Arterien der unteren Extremität mit Ersatz, sonstige	39.29.99↔	Sonstiger (peripherer) Gefäss-Shunt oder -Bypass, sonstige
39.22.00↔	Bypass zwischen Aorta, A. subclavia und A. carotis, n.n.bez.	39.71.00↔	Endovaskuläre Implantation eines Grafts in Aorta abdominalis, n.n.bez.
39.22.10↔	Bypass an der A. carotis, n.n.bez.	39.71.10↔	Endovaskuläre Implantation eines Grafts in Aorta abdominalis, aortiliakal, ohne Fenestrierung oder Seitenarm
39.22.11↔	Bypass zwischen A. carotis und A. carotis	39.71.11↔	Endovaskuläre Implantation eines Grafts in Aorta abdominalis, aortiliakal, mit Fenestrierung oder Seitenarm
39.22.12↔	Bypass zwischen A. carotis und A. vertebralis	39.71.12↔	Endovaskuläre Implantation eines Grafts in Aorta abdominalis, Bifurkationsprothese, aortobiliakal, ohne Fenestrierung oder Seitenarm
39.22.13↔	Bypass zwischen A. carotis und A. subclavia	39.71.13↔	Endovaskuläre Implantation eines Grafts in Aorta abdominalis, Bifurkationsprothese, aortobiliakal, mit Fenestrierung oder Seitenarm
39.22.14↔	Bypass zwischen A. carotis und Aorta	39.71.14↔	Endovaskuläre Implantation eines Grafts in Aorta abdominalis, Rohrprothese, aortobiliakal, ohne Fenestrierung oder Seitenarm
39.22.19↔	Bypass an der A. carotis, sonstige	39.71.15↔	Endovaskuläre Implantation eines Grafts in Aorta abdominalis, Rohrprothese, aortobiliakal, mit Fenestrierung oder Seitenarm
39.22.20↔	Bypass an der A. subclavia, n.n.bez.	39.71.99↔	Endovaskuläre Implantation eines Grafts in Aorta abdominalis, sonstige
39.22.21↔	Bypass zwischen A. subclavia und Aorta	39.72.00↔	Endovaskuläre plastische Rekonstruktion oder Okklusion von Gefässen am Kopf und Hals, n.n.bez.
39.22.29↔	Bypass an der A. subclavia, sonstige	39.72.10↔	Selektive Embolisation von intrakraniellen Gefässen, n.n.bez.
39.22.99↔	Bypass zwischen Aorta, A. subclavia und A. carotis, sonstige	39.72.11↔	Selektive Embolisation von intrakraniellen Gefässen mit Partikeln oder Metallspiralen
39.23↔	Sonstiger intrathorakaler, vaskulärer Shunt oder Bypass	39.72.12↔	Selektive Embolisation von intrakraniellen Gefässen mit embolisierenden Flüssigkeiten, ablösbaren Ballons oder Schirmen
39.24↔	Aorto-renaler Bypass	39.72.13↔	Selektive Embolisation von intrakraniellen Gefässen durch Stents als Flow-Diverter
39.25.00↔	Aorto-iliaco-femoraler Bypass, n.n.bez.	39.72.14↔	Selektive Embolisation von intrakraniellen Gefässen mit adhäsivem Embolisat
39.25.10↔	Aorto-iliaco-femoraler Bypass, aortal, n.n.bez.	39.72.19↔	Selektive Embolisation von intrakraniellen Gefässen, sonstige
39.25.11↔	Aorto-iliacaler Bypass	39.72.20↔	Selektive Embolisation von extrakraniellen Gefässen des Kopfes und des Halses, n.n.bez.
39.25.12↔	Aorto-femoraler Bypass	39.72.21↔	Selektive Embolisation von extrakraniellen Gefässen des Kopfes und des Halses mit Partikeln oder Metallspiralen
39.25.13↔	Aorto-poplitealer Bypass	39.72.22↔	Selektive Embolisation von extrakraniellen Gefässen des Kopfes und des Halses mit embolisierenden Flüssigkeiten, ablösbaren Ballons oder Schirmen
39.25.14↔	Aorto-cruraler Bypass	39.72.24↔	Selektive Embolisation von extrakraniellen Gefässen des Kopfes und des Halses mit adhäsivem Embolisat
39.25.19↔	Aorto-iliaco-femoraler Bypass, aortal, sonstige	39.72.29↔	Selektive Embolisation von extrakraniellen Gefässen des Kopfes und des Halses, sonstige
39.25.20↔	Iliaco-femoraler Bypass, n.n.bez.	39.72.30↔	Perkutan-transluminale Embolisation einer Gefässmissbildung durch Mikrokatheter, n.n.bez.
39.25.21↔	Ilio-iliacaler Bypass	39.72.31↔	Perkutan-transluminale Embolisation einer Gefässmissbildung durch Mikrokatheter, Verwendung von einem Mikrokatheter
39.25.22↔	Ilio-femoraler Bypass	39.72.32↔	Perkutan-transluminale Embolisation einer Gefässmissbildung durch Mikrokatheter, Verwendung von zwei Mikrokathetern
39.25.23↔	Ilio-poplitealer Bypass	39.72.33↔	Perkutan-transluminale Embolisation einer Gefässmissbildung durch Mikrokatheter, Verwendung von drei Mikrokathetern
39.25.24↔	Ilio-cruraler Bypass	39.72.34↔	Perkutan-transluminale Embolisation einer Gefässmissbildung durch Mikrokatheter, Verwendung von vier Mikrokathetern
39.25.29↔	Iliaco-femoraler Bypass, sonstige	39.72.35↔	Perkutan-transluminale Embolisation einer Gefässmissbildung durch Mikrokatheter, Verwendung von fünf Mikrokathetern
39.25.30↔	Obturator-Bypass (extraanatomisch)	39.72.39↔	Perkutan-transluminale Embolisation einer Gefässmissbildung durch Mikrokatheter, Verwendung von mehr Mikrokathetern
39.25.99↔	Aorto-iliaco-femoraler Bypass, sonstige	39.72.99↔	Endovaskuläre plastische Rekonstruktion oder Okklusion von Gefässen am Kopf und Hals, sonstige
39.26.00↔	Sonstiger intra-abdominaler Gefäss-Shunt oder -Bypass, n.n.bez.	39.73.00↔	Endovaskuläre Implantation eines Graft an der thorakalen Aorta, n.n.bez.
39.26.10↔	Sonstiger intra-abdominaler Gefäss-Shunt oder -Bypass, Viszeralarterien		
39.26.11↔	Sonstiger intra-abdominaler Gefäss-Shunt oder -Bypass, Aorta		
39.26.12↔	Sonstiger intra-abdominaler Gefäss-Shunt oder -Bypass, A. renalis		
39.26.19↔	Sonstiger intra-abdominaler Gefäss-Shunt oder -Bypass, sonstige Viszeralarterien		
39.26.99↔	Sonstiger intra-abdominaler Gefäss-Shunt oder -Bypass, sonstige		
39.27.00↔	Arteriovenöser Shunt für Hämodialyse, n.n.bez.		
39.27.10↔	AV-Fistel für Hämodialyse		
39.27.11↔	AV-Fistel mit allogenen oder alloplastischem Material für Hämodialyse		
39.27.99↔	Arteriovenöser Shunt für Hämodialyse, sonstige		
39.29.00↔	Sonstiger (peripherer) Gefäss-Shunt oder -Bypass, n.n.bez.		
39.29.10↔	Gefäss-Shunt oder Bypass an Arterien der unteren Extremität, n.n.bez.		
39.29.11↔	Femorofemoraler Gefäss-Shunt oder -Bypass		
39.29.12↔	Femoropoplitealer Gefäss-Shunt oder -Bypass		
39.29.13↔	Femorocruraler Gefäss-Shunt oder -Bypass		
39.29.14↔	Femoropedaler Gefäss-Shunt oder -Bypass		
39.29.15↔	Popliteocruraler und popliteopedaler Gefäss-Shunt oder -Bypass		
39.29.16↔	Gefäss-Shunt oder Bypass an Arterien des Unterschenkels und des Fußes		
39.29.19↔	Gefäss-Shunt oder Bypass an Arterien der unteren Extremität, sonstige		
39.29.20↔	Gefäss-Shunt oder Bypass an Arterien der oberen Extremität		

39.73.10↔	Endovaskuläre Implantation eines Grafts in die Aorta thoracica, ohne Fenestrierung oder Seitenarm	39.79.50↔	Selektive Embolisation mit Schirmen von sonstigen Gefäßen, n.n.bez.
39.73.11↔	Endovaskuläre Implantation eines Grafts in die Aorta thoracica, mit Fenestrierung oder Seitenarm	39.79.51↔	Selektive Embolisation mit Schirmen von Gefäßen der oberen Extremitäten
39.73.20↔	Endovaskuläre Implantation eines Grafts in die Aorta thoracoabdominalis	39.79.52↔	Selektive Embolisation mit Schirmen der Aorta
39.73.99↔	Endovaskuläre Implantation eines Grafts an der thorakalen Aorta, sonstige	39.79.53↔	Selektive Embolisation mit Schirmen des Ductus arteriosus apertus
39.79.11↔	Endovaskuläre Implantation eines Grafts an Viszeralgefäßen	39.79.54↔	Selektive Embolisation mit Schirmen von thorakalen Gefäßen
39.79.12↔	Endovaskuläre Implantation eines Grafts an Gefäßen des Beckens	39.79.55↔	Selektive Embolisation mit Schirmen von viszeralen Gefäßen
39.79.13↔	Endovaskuläre Implantation eines Grafts an abdominalen Gefäßen	39.79.56↔	Selektive Embolisation mit Schirmen von abdominalen Gefäßen
39.79.19↔	Endovaskuläre Implantation eines Grafts an sonstigen Gefäßen, sonstige	39.79.57↔	Selektive Embolisation mit Schirmen von Gefäßen der unteren Extremitäten
39.79.20↔	Coil-Embolisation oder -Verschluss von sonstigen Gefäßen, n.n.bez.	39.79.58↔	Selektive Embolisation mit Schirmen von spinalen Gefäßen
39.79.21↔	Coil-Embolisation oder -Verschluss von Gefäßen der oberen Extremitäten	39.79.59↔	Selektive Embolisation mit Schirmen von sonstigen Gefäßen, sonstige
39.79.22↔	Coil-Embolisation oder -Verschluss der Aorta	39.79.60↔	Selektive Embolisation mit Partikeln von sonstigen Gefäßen, n.n.bez.
39.79.23↔	Coil-Embolisation oder -Verschluss des Ductus arteriosus apertus	39.79.61↔	Selektive Embolisation mit Partikeln von Gefäßen der oberen Extremitäten
39.79.24↔	Coil-Embolisation oder -Verschluss von thorakalen Gefäßen	39.79.62↔	Selektive Embolisation mit Partikeln der Aorta
39.79.25↔	Coil-Embolisation oder -Verschluss von viszeralen Gefäßen	39.79.63↔	Selektive Embolisation mit Partikeln des Ductus arteriosus apertus
39.79.26↔	Coil-Embolisation oder -Verschluss von abdominalen Gefäßen	39.79.64↔	Selektive Embolisation mit Partikeln von thorakalen Gefäßen
39.79.27↔	Coil-Embolisation oder -Verschluss von Gefäßen der unteren Extremitäten	39.79.65↔	Selektive Embolisation mit Partikeln von viszeralen Gefäßen
39.79.28↔	Coil-Embolisation oder -Verschluss von spinalen Gefäßen	39.79.66↔	Selektive Embolisation mit Partikeln von abdominalen Gefäßen
39.79.29↔	Coil-Embolisation oder -Verschluss von sonstigen Gefäßen, sonstige	39.79.67↔	Selektive Embolisation mit Partikeln von Gefäßen der unteren Extremitäten
39.79.30↔	Selektive Embolisation mit embolisierenden Flüssigkeiten von sonstigen Gefäßen, n.n.bez.	39.79.68↔	Selektive Embolisation mit Partikeln von spinalen Gefäßen
39.79.31↔	Selektive Embolisation mit embolisierenden Flüssigkeiten von Gefäßen der oberen Extremitäten	39.79.69↔	Selektive Embolisation mit Partikeln von sonstigen Gefäßen, sonstige
39.79.32↔	Selektive Embolisation mit embolisierenden Flüssigkeiten der Aorta	39.79.70↔	Kathetertechnischer Verschluss von Arterien mittels Laser, sonstigen Gefäßen, n.n.bez.
39.79.33↔	Selektive Embolisation mit embolisierenden Flüssigkeiten des Ductus arteriosus apertus	39.79.71↔	Kathetertechnischer Verschluss mittels Laser, an Arterien der oberen Extremitäten
39.79.34↔	Selektive Embolisation mit embolisierenden Flüssigkeiten von thorakalen Gefäßen	39.79.72↔	Kathetertechnischer Verschluss mittels Laser, an der Aorta
39.79.35↔	Selektive Embolisation mit embolisierenden Flüssigkeiten von viszeralen Gefäßen	39.79.74↔	Kathetertechnischer Verschluss mittels Laser, an thorakalen Gefäßen
39.79.36↔	Selektive Embolisation mit embolisierenden Flüssigkeiten von abdominalen Gefäßen	39.79.75↔	Kathetertechnischer Verschluss mittels Laser, an Gefäßen der unteren Extremitäten
39.79.38↔	Selektive Embolisation mit embolisierenden Flüssigkeiten von spinalen Gefäßen	39.79.76↔	Kathetertechnischer Verschluss mittels Laser, an viszeralen Gefäßen
39.79.39↔	Selektive Embolisation mit embolisierenden Flüssigkeiten von sonstigen Gefäßen, sonstige	39.79.77↔	Kathetertechnischer Verschluss mittels Laser, an abdominalen Gefäßen
39.79.40↔	Selektive Embolisation mit ablösbaren Ballons von sonstigen Gefäßen, n.n.bez.	39.79.79↔	Kathetertechnischer Verschluss von Arterien mittels Laser, sonstigen Gefäßen, sonstige
39.79.41↔	Selektive Embolisation mit ablösbaren Ballons von Gefäßen der oberen Extremitäten	39.79.80↔	Kathetertechnischer Verschluss von Arterien mittels Radiofrequenz sonstigen Gefäßen, n.n.bez.
39.79.42↔	Selektive Embolisation mit ablösbaren Ballons der Aorta	39.79.81↔	Kathetertechnischer Verschluss mittels Radiofrequenz an Arterien der oberen Extremitäten
39.79.43↔	Selektive Embolisation mit ablösbaren Ballons des Ductus arteriosus apertus	39.79.82↔	Kathetertechnischer Verschluss mittels Radiofrequenz an der Aorta
39.79.44↔	Selektive Embolisation mit ablösbaren Ballons von thorakalen Gefäßen	39.79.84↔	Kathetertechnischer Verschluss mittels Radiofrequenz an thorakalen Gefäßen
39.79.45↔	Selektive Embolisation mit ablösbaren Ballons von viszeralen Gefäßen	39.79.85↔	Kathetertechnischer Verschluss mittels Radiofrequenz an Gefäßen der unteren Extremitäten
39.79.46↔	Selektive Embolisation mit ablösbaren Ballons von abdominalen Gefäßen	39.79.86↔	Kathetertechnischer Verschluss mittels Radiofrequenz an viszeralen Gefäßen
39.79.47↔	Selektive Embolisation mit ablösbaren Ballons von spinalen Gefäßen	39.79.87↔	Kathetertechnischer Verschluss mittels Radiofrequenz an abdominalen Gefäßen
39.79.48↔	Selektive Embolisation mit ablösbaren Ballons von Gefäßen der unteren Extremitäten	39.79.89↔	Kathetertechnischer Verschluss mittels Radiofrequenz an sonstigen Gefäßen, sonstige
39.79.49↔	Selektive Embolisation mit ablösbaren Ballons von sonstigen Gefäßen, sonstige	39.99.21↔	Operationen bei kongenitaler Anomalie des Aortenisthmus (Stenose) oder bei unterbrochenem Aortenbogen

Prozedur F33-2

38.16.00↔	Endarterektomie von abdominalen Arterien, n.n.bez.	38.16.11↔	Endarterektomie des Truncus coeliacus
38.16.10↔	Endarterektomie von viszeralen Arterien, n.n.bez.	38.16.12↔	Endarterektomie der A. gastrica

38.16.13↔	Endarterektomie der A. hepatica	38.36.99↔	Resektion von abdominalen Arterien mit Anastomose, sonstige
38.16.14↔	Endarterektomie der A. lienalis	38.37.00↔	Resektion von abdominalen Venen mit Anastomose, n.n.bez.
38.16.15↔	Endarterektomie der A. renalis	38.37.10↔	Resektion von tiefen abdominalen Venen mit Anastomose, n.n.bez.
38.16.16↔	Endarterektomie der A. mesenterialis	38.37.11↔	Resektion der V. cava inferior mit Anastomose
38.16.17↔	Endarterektomie der A. lumbalis	38.37.12↔	Resektion der V. iliaca mit Anastomose
38.16.18↔	Endarterektomie der A. iliaca	38.37.19↔	Resektion von tiefen abdominalen Venen mit Anastomose, sonstige
38.16.19↔	Endarterektomie von viszerale Arterien, sonstige	38.37.99↔	Resektion von abdominalen Venen mit Anastomose, sonstige
38.16.99↔	Endarterektomie von abdominalen Arterien, sonstige	38.38.00↔	Resektion von Arterien der unteren Extremität mit Anastomose, n.n.bez.
38.36.00↔	Resektion von abdominalen Arterien mit Anastomose, n.n.bez.	38.38.10↔	Resektion der A. femoralis mit Anastomose (communis) (superficialis)
38.36.10↔	Resektion von viszerale Arterien mit Anastomose, n.n.bez.	38.38.11↔	Resektion der A. profunda femoris mit Anastomose
38.36.11↔	Resektion des Truncus coeliacus mit Anastomose	38.38.12↔	Resektion der A. poplitea mit Anastomose
38.36.12↔	Resektion der A. gastrica mit Anastomose	38.38.99↔	Resektion von Arterien der unteren Extremität mit Anastomose, sonstige
38.36.13↔	Resektion der A. hepatica mit Anastomose		
38.36.14↔	Resektion der A. lienalis mit Anastomose		
38.36.15↔	Resektion der A. renalis mit Anastomose		
38.36.16↔	Resektion der A. mesenterialis mit Anastomose		
38.36.17↔	Resektion der A. iliaca mit Anastomose		
38.36.19↔	Resektion von viszerale Arterien mit Anastomose, sonstige		

Prozedur F33-3

39.29.20↔ Gefäss-Shunt oder Bypass an Arterien der oberen Extremität

Prozedur F33-4

38.41↔	Resektion von intrakraniellen Blutgefässen mit Ersatz	39.57.11↔	Plastische Rekonstruktion von intrakraniellen Gefässen mit synthetischem Patch Graft
39.28↔	Extrakraniell-intrakranieller Gefäss-Bypass	39.59.31↔	Sonstige plastische Rekonstruktion eines intrakraniellen Gefässes
39.56.11↔	Plastische Rekonstruktion von intrakraniellen Gefässen mit Gewebe-Patch		

Prozedur F33-5

39.22.11↔	Bypass zwischen A. carotis und A. carotis	39.22.13↔	Bypass zwischen A. carotis und A. subclavia
39.22.12↔	Bypass zwischen A. carotis und A. vertebralis	39.22.99↔	Bypass zwischen Aorta, A. subclavia und A. carotis, sonstige

Prozedur F33-6

38.14.10↔	Endarterektomie von Aorta ascendens und Aortenbogen	39.57.31↔	Plastische Rekonstruktion der thorakalen Aorta mit synthetischem Patch Graft
38.14.20↔	Endarterektomie der Aorta descendens	39.59.51↔	Sonstige plastische Rekonstruktion der thorakalen Aorta
38.34.10↔	Resektion der Aorta ascendens und des Aortenbogens mit Anastomose	39.73.00↔	Endovaskuläre Implantation eines Graft an der thorakalen Aorta, n.n.bez.
38.34.20↔	Resektion der Aorta descendens mit Anastomose	39.73.10↔	Endovaskuläre Implantation eines Grafts in die Aorta thoracica, ohne Fenestrierung oder Seitenarm
38.45.10↔	Resektion der thorakalen Aorta mit Ersatz, n.n.bez.	39.73.11↔	Endovaskuläre Implantation eines Grafts in die Aorta thoracica, mit Fenestrierung oder Seitenarm
38.45.11↔	Resektion der Aorta ascendens oder des Aortenbogens mit Ersatz	39.73.20↔	Endovaskuläre Implantation eines Grafts in die Aorta thoracoabdominalis
38.45.12↔	Resektion der Aorta thoracica mit Ersatz	39.73.99↔	Endovaskuläre Implantation eines Grafts an der thorakalen Aorta, sonstige
38.45.13↔	Resektion der Aorta thoracoabdominalis mit Ersatz		
38.45.14↔	Resektion der thorakalen Aorta und Ersatz mit Hybridprothese		
38.45.19↔	Resektion der thorakalen Aorta mit Ersatz, sonstige		
39.22.14↔	Bypass zwischen A. carotis und Aorta		
39.56.31↔	Plastische Rekonstruktion der thorakalen Aorta mit Gewebe-Patch		

Prozedur F33-7

38.14.30↔	Endarterektomie der Aorta abdominalis	38.36.12↔	Resektion der A. gastrica mit Anastomose
38.14.99↔	Endarterektomie der Aorta, sonstige	38.36.13↔	Resektion der A. hepatica mit Anastomose
38.16.00↔	Endarterektomie von abdominalen Arterien, n.n.bez.	38.36.14↔	Resektion der A. lienalis mit Anastomose
38.16.10↔	Endarterektomie von viszerale Arterien, n.n.bez.	38.36.16↔	Resektion der A. mesenterialis mit Anastomose
38.16.11↔	Endarterektomie des Truncus coeliacus	38.36.19↔	Resektion von viszerale Arterien mit Anastomose, sonstige
38.16.12↔	Endarterektomie der A. gastrica	38.36.99↔	Resektion von abdominalen Arterien mit Anastomose, sonstige
38.16.13↔	Endarterektomie der A. hepatica	38.44.00↔	Resektion der Aorta abdominalis mit Ersatz, n.n.bez.
38.16.14↔	Endarterektomie der A. lienalis	38.44.10↔	Resektion der Aorta abdominalis, suprarenal mit Ersatz
38.16.16↔	Endarterektomie der A. mesenterialis	38.44.11↔	Resektion der Aorta abdominalis, infrarenal mit Ersatz
38.16.19↔	Endarterektomie von viszerale Arterien, sonstige	38.44.12↔	Resektion der Aorta abdominalis, juxtarenal mit Ersatz
38.16.99↔	Endarterektomie von abdominalen Arterien, sonstige	38.44.99↔	Resektion der Aorta abdominalis mit Ersatz, sonstige
38.34.30↔	Resektion der Aorta abdominalis mit Anastomose	38.46↔	Resektion von abdominalen Arterien mit Ersatz
38.36.00↔	Resektion von abdominalen Arterien mit Anastomose, n.n.bez.	39.26.00↔	Sonstiger intra-abdominaler Gefäss-Shunt oder -Bypass, n.n.bez.
38.36.10↔	Resektion von viszerale Arterien mit Anastomose, n.n.bez.		
38.36.11↔	Resektion des Truncus coeliacus mit Anastomose		

- | | | | |
|-----------|---|-----------|--|
| 39.26.10↔ | Sonstiger intra-abdominaler Gefäß-Shunt oder -Bypass, Viszeralarterien | 39.71.00↔ | Endovaskuläre Implantation eines Grafts in Aorta abdominalis, n.n.bez. |
| 39.26.11↔ | Sonstiger intra-abdominaler Gefäß-Shunt oder -Bypass, Aorta | 39.71.99↔ | Endovaskuläre Implantation eines Grafts in Aorta abdominalis, sonstige |
| 39.26.19↔ | Sonstiger intra-abdominaler Gefäß-Shunt oder -Bypass, sonstige Viszeralarterien | | |
| 39.26.99↔ | Sonstiger intra-abdominaler Gefäß-Shunt oder -Bypass, sonstige | | |

Prozedur F33-8

- | | | | |
|-----------|---|-----------|--|
| 38.16.15↔ | Endarterektomie der A. renalis | 39.26.12↔ | Sonstiger intra-abdominaler Gefäß-Shunt oder -Bypass, A. renalis |
| 38.36.15↔ | Resektion der A. renalis mit Anastomose | | |
| 39.24↔ | Aorto-renaler Bypass | | |

Prozedur F33-9

- | | | | |
|-----------|--|-----------|---|
| 39.25.11↔ | Aorto-iliacaler Bypass | 39.71.13↔ | Endovaskuläre Implantation eines Grafts in Aorta abdominalis, Bifurkationsprothese, aortobiliakal, mit Fenestrierung oder Seitenarm |
| 39.25.21↔ | Ilio-iliacaler Bypass | 39.71.14↔ | Endovaskuläre Implantation eines Grafts in Aorta abdominalis, Rohrprothese, aortobiliakal, ohne Fenestrierung oder Seitenarm |
| 39.71.10↔ | Endovaskuläre Implantation eines Grafts in Aorta abdominalis, aortobiliakal, ohne Fenestrierung oder Seitenarm | 39.71.15↔ | Endovaskuläre Implantation eines Grafts in Aorta abdominalis, Rohrprothese, aortobiliakal, mit Fenestrierung oder Seitenarm |
| 39.71.11↔ | Endovaskuläre Implantation eines Grafts in Aorta abdominalis, aortobiliakal, mit Fenestrierung oder Seitenarm | | |
| 39.71.12↔ | Endovaskuläre Implantation eines Grafts in Aorta abdominalis, Bifurkationsprothese, aortobiliakal, ohne Fenestrierung oder Seitenarm | | |

Prozedur F33-10

- | | | | |
|-----------|--|-----------|---|
| 38.38.10↔ | Resektion der A. femoralis mit Anastomose (communis) (superficialis) | 39.25.19↔ | Aorto-iliaco-femoraler Bypass, aortal, sonstige |
| 38.38.11↔ | Resektion der A. profunda femoris mit Anastomose | 39.25.20↔ | Iliaco-femoraler Bypass, n.n.bez. |
| 38.48.10↔ | Resektion der A. femoralis mit Ersatz (communis) (superficialis) | 39.25.22↔ | Ilio-femoraler Bypass |
| 38.48.11↔ | Resektion der A. profunda femoris mit Ersatz | 39.25.29↔ | Iliaco-femoraler Bypass, sonstige |
| 39.25.00↔ | Aorto-iliaco-femoraler Bypass, n.n.bez. | 39.25.99↔ | Aorto-iliaco-femoraler Bypass, sonstige |
| 39.25.10↔ | Aorto-iliaco-femoraler Bypass, aortal, n.n.bez. | 39.29.11↔ | Femorofemoraler Gefäß-Shunt oder -Bypass |
| 39.25.12↔ | Aorto-femoraler Bypass | | |

Prozedur F33-11

- | | | | |
|-----------|--|-----------|--------------------------|
| 38.38.12↔ | Resektion der A. poplitea mit Anastomose | 39.25.13↔ | Aorto-poplitealer Bypass |
| 38.48.12↔ | Resektion der A. poplitea mit Ersatz | 39.25.23↔ | Ilio-poplitealer Bypass |

Prozedur F33-12

- | | | | |
|-----------|--|-----------|----------------------|
| 38.48.13↔ | Resektion von Arterien des Unterschenkels mit Ersatz | 39.25.24↔ | Ilio-cruraler Bypass |
| 39.25.14↔ | Aorto-cruraler Bypass | | |

Prozedur F33-13

- | | | | |
|-----------|---|-----------|--|
| 39.29.12↔ | Femoropoplitealer Gefäß-Shunt oder -Bypass | 39.29.31↔ | Subclaviafemoraler Gefäß-Shunt oder Bypass |
| 39.29.13↔ | Femorocruraler Gefäß-Shunt oder -Bypass | 39.29.32↔ | Axillofemoraler Gefäß-Shunt oder Bypass |
| 39.29.14↔ | Femoropedaler Gefäß-Shunt oder -Bypass | 39.29.33↔ | Femorofemoraler Cross-over-Bypass |
| 39.29.15↔ | Popliteocruraler und popliteopedaler Gefäß-Shunt oder -Bypass | | |

Prozedur F33-14

- | | | | |
|-----------|------------------------------------|-----------|---|
| 39.25.30↔ | Obturator-Bypass (extraanatomisch) | 39.27.11↔ | AV-Fistel mit allogenen oder alloplastischem Material für Hämodialyse |
| 39.27.10↔ | AV-Fistel für Hämodialyse | | |

Prozedur F33-15

- | | | | |
|-----------|--|-----------|--|
| 38.44.00↔ | Resektion der Aorta abdominalis mit Ersatz, n.n.bez. | 38.45.14↔ | Resektion der thorakalen Aorta und Ersatz mit Hybridprothese |
| 38.44.10↔ | Resektion der Aorta abdominalis, suprarenal mit Ersatz | 38.45.19↔ | Resektion der thorakalen Aorta mit Ersatz, sonstige |
| 38.44.11↔ | Resektion der Aorta abdominalis, infrarenal mit Ersatz | 38.45.21↔ | Resektion der A. pulmonalis mit Ersatz |
| 38.44.12↔ | Resektion der Aorta abdominalis, juxtarenal mit Ersatz | 38.45.22↔ | Resektion des Truncus brachiocephalicus mit Ersatz |
| 38.44.99↔ | Resektion der Aorta abdominalis mit Ersatz, sonstige | 39.49.10↔ | Revision einer Gefäßanastomose |
| 38.45.10↔ | Resektion der thorakalen Aorta mit Ersatz, n.n.bez. | 39.49.20↔ | Revision eines vaskulären Implantates |
| 38.45.11↔ | Resektion der Aorta ascendens oder des Aortenbogens mit Ersatz | 39.49.21↔ | Wechsel eines vaskulären Implantates |
| 38.45.12↔ | Resektion der Aorta thoracica mit Ersatz | 39.49.30↔ | Ersatz eines kardialen Conduit |
| 38.45.13↔ | Resektion der Aorta thoracoabdominalis mit Ersatz | | |

Prozedur F33-16

99.b7.13†↔	Intensivmedizinische Komplexbehandlung, 185 bis 360 Aufwandspunkte	99.b7.23†↔	Intensivmedizinische Komplexbehandlung im Kindesalter (Basisprozedur), 589 bis 784 Aufwandspunkte
99.b7.14†↔	Intensivmedizinische Komplexbehandlung, 361 bis 552 Aufwandspunkte	99.b7.24†↔	Intensivmedizinische Komplexbehandlung im Kindesalter (Basisprozedur), 785 bis 980 Aufwandspunkte
99.b7.15†↔	Intensivmedizinische Komplexbehandlung, 553 bis 828 Aufwandspunkte	99.b7.25†↔	Intensivmedizinische Komplexbehandlung im Kindesalter (Basisprozedur), 981 bis 1176 Aufwandspunkte
99.b7.16†↔	Intensivmedizinische Komplexbehandlung, 829 bis 1104 Aufwandspunkte	99.b7.26†↔	Intensivmedizinische Komplexbehandlung im Kindesalter (Basisprozedur), 1177 bis 1470 Aufwandspunkte
99.b7.17†↔	Intensivmedizinische Komplexbehandlung, 1105 bis 1380 Aufwandspunkte	99.b7.27†↔	Intensivmedizinische Komplexbehandlung im Kindesalter (Basisprozedur), 1471 bis 1764 Aufwandspunkte
99.b7.18†↔	Intensivmedizinische Komplexbehandlung, 1381 bis 1656 Aufwandspunkte	99.b7.28†↔	Intensivmedizinische Komplexbehandlung im Kindesalter (Basisprozedur), 1765 bis 2058 Aufwandspunkte
99.b7.1a†↔	Intensivmedizinische Komplexbehandlung, 1657 bis 1932 Aufwandspunkte	99.b7.2a†↔	Intensivmedizinische Komplexbehandlung im Kindesalter (Basisprozedur), 2059 bis 2352 Aufwandspunkte
99.b7.1b†↔	Intensivmedizinische Komplexbehandlung, 1933 bis 2208 Aufwandspunkte	99.b7.2b†↔	Intensivmedizinische Komplexbehandlung im Kindesalter (Basisprozedur), 2353 bis 2646 Aufwandspunkte
99.b7.1c†↔	Intensivmedizinische Komplexbehandlung, 2209 bis 2484 Aufwandspunkte	99.b7.2c†↔	Intensivmedizinische Komplexbehandlung im Kindesalter (Basisprozedur), 2647 bis 2940 Aufwandspunkte
99.b7.1d†↔	Intensivmedizinische Komplexbehandlung, 2485 bis 2760 Aufwandspunkte	99.b7.2d†↔	Intensivmedizinische Komplexbehandlung im Kindesalter (Basisprozedur), 2941 bis 3430 Aufwandspunkte
99.b7.1e†↔	Intensivmedizinische Komplexbehandlung, 2761 bis 3220 Aufwandspunkte	99.b7.2e†↔	Intensivmedizinische Komplexbehandlung im Kindesalter (Basisprozedur), 3431 bis 3920 Aufwandspunkte
99.b7.1f†↔	Intensivmedizinische Komplexbehandlung, 3221 bis 3680 Aufwandspunkte	99.b7.2f†↔	Intensivmedizinische Komplexbehandlung im Kindesalter (Basisprozedur), 3921 bis 4410 Aufwandspunkte
99.b7.1g†↔	Intensivmedizinische Komplexbehandlung, 3681 bis 4600 Aufwandspunkte	99.b7.2g†↔	Intensivmedizinische Komplexbehandlung im Kindesalter (Basisprozedur), 4411 bis 4900 Aufwandspunkte
99.b7.1h†↔	Intensivmedizinische Komplexbehandlung, 4601 bis 5520 Aufwandspunkte	99.b7.2h†↔	Intensivmedizinische Komplexbehandlung im Kindesalter (Basisprozedur), 4901 bis 5880 Aufwandspunkte
99.b7.1i†↔	Intensivmedizinische Komplexbehandlung, 5521 bis 7360 Aufwandspunkte	99.b7.2i†↔	Intensivmedizinische Komplexbehandlung im Kindesalter (Basisprozedur), 5881 bis 6860 Aufwandspunkte
99.b7.1j†↔	Intensivmedizinische Komplexbehandlung, 7361 bis 9200 Aufwandspunkte	99.b7.2j†↔	Intensivmedizinische Komplexbehandlung im Kindesalter (Basisprozedur), 6861 bis 7840 Aufwandspunkte
99.b7.1k†↔	Intensivmedizinische Komplexbehandlung, 9201 bis 11040 Aufwandspunkte	99.b7.2k†↔	Intensivmedizinische Komplexbehandlung im Kindesalter (Basisprozedur), 7841 bis 9800 Aufwandspunkte
99.b7.1l†↔	Intensivmedizinische Komplexbehandlung, 11041 bis 13800 Aufwandspunkte	99.b7.2l†↔	Intensivmedizinische Komplexbehandlung im Kindesalter (Basisprozedur), 9801 bis 11760 Aufwandspunkte
99.b7.1m†↔	Intensivmedizinische Komplexbehandlung, 13801 bis 16560 Aufwandspunkte	99.b7.2m†↔	Intensivmedizinische Komplexbehandlung im Kindesalter (Basisprozedur), 11761 bis 13720 Aufwandspunkte
99.b7.1n†↔	Intensivmedizinische Komplexbehandlung, 16561 bis 19320 Aufwandspunkte	99.b7.2n†↔	Intensivmedizinische Komplexbehandlung im Kindesalter (Basisprozedur), 13721 bis 16660 Aufwandspunkte
99.b7.1o†↔	Intensivmedizinische Komplexbehandlung, 19321 und mehr Aufwandspunkte	99.b7.2o†↔	Intensivmedizinische Komplexbehandlung im Kindesalter (Basisprozedur), 16661 bis 19600 Aufwandspunkte
99.b7.21†↔	Intensivmedizinische Komplexbehandlung im Kindesalter (Basisprozedur), 197 bis 392 Aufwandspunkte	99.b7.2p†↔	Intensivmedizinische Komplexbehandlung im Kindesalter (Basisprozedur), 19601 und mehr Aufwandspunkte
99.b7.22†↔	Intensivmedizinische Komplexbehandlung im Kindesalter (Basisprozedur), 393 bis 588 Aufwandspunkte		

Prozedur F33-17

38.16.18↔	Endarterektomie der A. iliaca	38.48.12↔	Resektion der A. poplitea mit Ersatz
38.18.10↔	Endarterektomie der A. femoralis (communis) (superficialis)	39.25.22↔	Ilio-femorale Bypass
38.18.11↔	Endarterektomie der A. profunda femoris	39.29.13↔	Femorocruraler Gefäss-Shunt oder -Bypass

ADRG F34**Andere grosse rekonstruktive Gefässeingriffe ohne Herz-Lungen-Maschine**

Jede Prozedur in Tabelle F34-1 außer F34-2

DRG F34A**Andere grosse rekonstruktive Gefässeingriffe ohne Herz-Lungen-Maschine mit äusserst schweren CC**

PCCL > 3

DRG F34B**Andere grosse rekonstruktive Gefässeingriffe ohne Herz-Lungen-Maschine**

Prozedur F34-1

38.14.00↔	Endarterektomie der Aorta, n.n.bez.	38.48.99↔	Resektion von Arterien der unteren Extremität mit Ersatz, sonstige
38.14.10↔	Endarterektomie von Aorta ascendens und Aortenbogen	39.22.00↔	Bypass zwischen Aorta, A. subclavia und A. carotis, n.n.bez.
38.14.20↔	Endarterektomie der Aorta descendens	39.22.10↔	Bypass an der A. carotis, n.n.bez.
38.14.30↔	Endarterektomie der Aorta abdominalis	39.22.11↔	Bypass zwischen A. carotis und A. carotis
38.14.99↔	Endarterektomie der Aorta, sonstige	39.22.12↔	Bypass zwischen A. carotis und A. vertebralis
38.16.00↔	Endarterektomie von abdominalen Arterien, n.n.bez.	39.22.13↔	Bypass zwischen A. carotis und A. subclavia
38.16.10↔	Endarterektomie von viszerale Arterien, n.n.bez.	39.22.14↔	Bypass zwischen A. carotis und Aorta
38.16.11↔	Endarterektomie des Truncus coeliacus	39.22.19↔	Bypass an der A. carotis, sonstige
38.16.12↔	Endarterektomie der A. gastrica	39.22.20↔	Bypass an der A. subclavia, n.n.bez.
38.16.13↔	Endarterektomie der A. hepatica	39.22.21↔	Bypass zwischen A. subclavia und Aorta
38.16.14↔	Endarterektomie der A. lienalis	39.22.29↔	Bypass an der A. subclavia, sonstige
38.16.15↔	Endarterektomie der A. renalis	39.22.99↔	Bypass zwischen Aorta, A. subclavia und A. carotis, sonstige
38.16.16↔	Endarterektomie der A. mesenterialis	39.23↔	Sonstiger intrathorakaler, vaskulärer Shunt oder Bypass
38.16.17↔	Endarterektomie der A. lumbalis	39.24↔	Aorto-renaler Bypass
38.16.18↔	Endarterektomie der A. iliaca	39.25.00↔	Aorto-iliaco-femorale Bypass, n.n.bez.
38.16.19↔	Endarterektomie von viszerale Arterien, sonstige	39.25.10↔	Aorto-iliaco-femorale Bypass, aortal, n.n.bez.
38.16.99↔	Endarterektomie von abdominalen Arterien, sonstige	39.25.11↔	Aorto-iliacale Bypass
38.34.00↔	Resektion der Aorta mit Anastomose, n.n.bez.	39.25.12↔	Aorto-femorale Bypass
38.34.10↔	Resektion der Aorta ascendens und des Aortenbogens mit Anastomose	39.25.13↔	Aorto-popliteale Bypass
38.34.20↔	Resektion der Aorta descendens mit Anastomose	39.25.14↔	Aorto-crurale Bypass
38.34.30↔	Resektion der Aorta abdominalis mit Anastomose	39.25.19↔	Aorto-iliaco-femorale Bypass, aortal, sonstige
38.34.99↔	Resektion der Aorta mit Anastomose, sonstige	39.25.20↔	Iliaco-femorale Bypass, n.n.bez.
38.36.00↔	Resektion von abdominalen Arterien mit Anastomose, n.n.bez.	39.25.21↔	Ilio-iliacale Bypass
38.36.10↔	Resektion von viszerale Arterien mit Anastomose, n.n.bez.	39.25.22↔	Ilio-femorale Bypass
38.36.11↔	Resektion des Truncus coeliacus mit Anastomose	39.25.23↔	Ilio-popliteale Bypass
38.36.12↔	Resektion der A. gastrica mit Anastomose	39.25.24↔	Ilio-crurale Bypass
38.36.13↔	Resektion der A. hepatica mit Anastomose	39.25.29↔	Iliaco-femorale Bypass, sonstige
38.36.14↔	Resektion der A. lienalis mit Anastomose	39.25.30↔	Obturator-Bypass (extraanatomisch)
38.36.15↔	Resektion der A. renalis mit Anastomose	39.25.99↔	Aorto-iliaco-femorale Bypass, sonstige
38.36.16↔	Resektion der A. mesenterialis mit Anastomose	39.26.00↔	Sonstiger intra-abdominaler Gefäß-Shunt oder -Bypass, n.n.bez.
38.36.17↔	Resektion der A. iliaca mit Anastomose	39.26.10↔	Sonstiger intra-abdominaler Gefäß-Shunt oder -Bypass, Viszeralarterien
38.36.19↔	Resektion von viszerale Arterien mit Anastomose, sonstige	39.26.11↔	Sonstiger intra-abdominaler Gefäß-Shunt oder -Bypass, Aorta
38.36.99↔	Resektion von abdominalen Arterien mit Anastomose, sonstige	39.26.12↔	Sonstiger intra-abdominaler Gefäß-Shunt oder -Bypass, A. renalis
38.37.00↔	Resektion von abdominalen Venen mit Anastomose, n.n.bez.	39.26.19↔	Sonstiger intra-abdominaler Gefäß-Shunt oder -Bypass, sonstige Viszeralarterien
38.37.10↔	Resektion von tiefen abdominalen Venen mit Anastomose, n.n.bez.	39.26.99↔	Sonstiger intra-abdominaler Gefäß-Shunt oder -Bypass, sonstige
38.37.11↔	Resektion der V. cava inferior mit Anastomose	39.27.00↔	Arteriovenöser Shunt für Hämodialyse, n.n.bez.
38.37.12↔	Resektion der V. iliaca mit Anastomose	39.27.10↔	AV-Fistel für Hämodialyse
38.37.19↔	Resektion von tiefen abdominalen Venen mit Anastomose, sonstige	39.27.11↔	AV-Fistel mit allogenen oder alloplastischem Material für Hämodialyse
38.37.99↔	Resektion von abdominalen Venen mit Anastomose, sonstige	39.27.99↔	Arteriovenöser Shunt für Hämodialyse, sonstige
38.38.00↔	Resektion von Arterien der unteren Extremität mit Anastomose, n.n.bez.	39.29.00↔	Sonstiger (peripherer) Gefäß-Shunt oder -Bypass, n.n.bez.
38.38.10↔	Resektion der A. femoralis mit Anastomose (communis) (superficialis)	39.29.10↔	Gefäß-Shunt oder Bypass an Arterien der unteren Extremität, n.n.bez.
38.38.11↔	Resektion der A. profunda femoris mit Anastomose	39.29.11↔	Femorofemorale Gefäß-Shunt oder -Bypass
38.38.12↔	Resektion der A. poplitea mit Anastomose	39.29.12↔	Femoropopliteale Gefäß-Shunt oder -Bypass
38.38.99↔	Resektion von Arterien der unteren Extremität mit Anastomose, sonstige	39.29.13↔	Femorocrurale Gefäß-Shunt oder -Bypass
38.41↔	Resektion von intrakraniellen Blutgefäßen mit Ersatz	39.29.14↔	Femoropedale Gefäß-Shunt oder -Bypass
38.44.00↔	Resektion der Aorta abdominalis mit Ersatz, n.n.bez.	39.29.15↔	Popliteocrurale und popliteopedale Gefäß-Shunt oder -Bypass
38.44.10↔	Resektion der Aorta abdominalis, suprarenal mit Ersatz	39.29.16↔	Gefäß-Shunt oder Bypass an Arterien des Unterschenkels und des Fußes
38.44.11↔	Resektion der Aorta abdominalis, infrarenal mit Ersatz	39.29.19↔	Gefäß-Shunt oder Bypass an Arterien der unteren Extremität, sonstige
38.44.12↔	Resektion der Aorta abdominalis, juxtarenal mit Ersatz	39.29.20↔	Gefäß-Shunt oder Bypass an Arterien der oberen Extremität
38.44.99↔	Resektion der Aorta abdominalis mit Ersatz, sonstige	39.29.30↔	Sonstiger (peripherer) Gefäß-Shunt oder -Bypass, extraanatomisch, n.n.bez.
38.46↔	Resektion von abdominalen Arterien mit Ersatz	39.29.31↔	Subclaviafemorale Gefäß-Shunt oder Bypass
38.47.00↔	Resektion von abdominalen Venen mit Ersatz, n.n.bez.	39.29.32↔	Axillofemorale Gefäß-Shunt oder Bypass
38.47.10↔	Resektion von tiefen abdominalen Venen mit Ersatz, n.n.bez.	39.29.33↔	Femorofemorale Cross-over-Bypass
38.47.11↔	Resektion der V. cava inferior mit Ersatz	39.29.39↔	Sonstiger (peripherer) Gefäß-Shunt oder -Bypass, extraanatomisch, sonstige
38.47.12↔	Resektion der V. iliaca mit Ersatz	39.29.40↔	Gefäß-Shunt oder -Bypass an Venen
38.47.19↔	Resektion von tiefen abdominalen Venen mit Ersatz, sonstige	39.29.80↔	Temporärer intraoperativer Shunt, n.n.bez.
38.47.99↔	Resektion von abdominalen Venen mit Ersatz, sonstige	39.29.81↔	Temporärer intraoperativer Shunt, arterioarteriell
38.48.00↔	Resektion von Arterien der unteren Extremität mit Ersatz, n.n.bez.		
38.48.10↔	Resektion der A. femoralis mit Ersatz (communis) (superficialis)		
38.48.11↔	Resektion der A. profunda femoris mit Ersatz		
38.48.12↔	Resektion der A. poplitea mit Ersatz		
38.48.13↔	Resektion von Arterien des Unterschenkels mit Ersatz		

39.29.82↔	Temporärer intraoperativer Shunt, arteriovenös	39.79.12↔	Endovaskuläre Implantation eines Grafts an Gefäßen des Beckens
39.29.89↔	Temporärer intraoperativer Shunt, sonstige	39.79.13↔	Endovaskuläre Implantation eines Grafts an abdominalen Gefäßen
39.29.99↔	Sonstiger (peripherer) Gefäß-Shunt oder -Bypass, sonstige	39.79.19↔	Endovaskuläre Implantation eines Grafts an sonstigen Gefäßen, sonstige
39.71.00↔	Endovaskuläre Implantation eines Grafts in Aorta abdominalis, n.n.bez.	39.79.20↔	Coil-Embolisation oder -Verschluss von sonstigen Gefäßen, n.n.bez.
39.71.10↔	Endovaskuläre Implantation eines Grafts in Aorta abdominalis, aortobiliakal, ohne Fenestrierung oder Seitenarm	39.79.21↔	Coil-Embolisation oder -Verschluss von Gefäßen der oberen Extremitäten
39.71.11↔	Endovaskuläre Implantation eines Grafts in Aorta abdominalis, aortobiliakal, mit Fenestrierung oder Seitenarm	39.79.22↔	Coil-Embolisation oder -Verschluss der Aorta
39.71.12↔	Endovaskuläre Implantation eines Grafts in Aorta abdominalis, Bifurkationsprothese, aortobiliakal, ohne Fenestrierung oder Seitenarm	39.79.23↔	Coil-Embolisation oder -Verschluss des Ductus arteriosus apertus
39.71.13↔	Endovaskuläre Implantation eines Grafts in Aorta abdominalis, Bifurkationsprothese, aortobiliakal, mit Fenestrierung oder Seitenarm	39.79.24↔	Coil-Embolisation oder -Verschluss von thorakalen Gefäßen
39.71.14↔	Endovaskuläre Implantation eines Grafts in Aorta abdominalis, Rohrprothese, aortobiliakal, ohne Fenestrierung oder Seitenarm	39.79.25↔	Coil-Embolisation oder -Verschluss von viszeralen Gefäßen
39.71.15↔	Endovaskuläre Implantation eines Grafts in Aorta abdominalis, Rohrprothese, aortobiliakal, mit Fenestrierung oder Seitenarm	39.79.26↔	Coil-Embolisation oder -Verschluss von abdominalen Gefäßen
39.71.99↔	Endovaskuläre Implantation eines Grafts in Aorta abdominalis, sonstige	39.79.27↔	Coil-Embolisation oder -Verschluss von Gefäßen der unteren Extremitäten
39.72.00↔	Endovaskuläre plastische Rekonstruktion oder Okklusion von Gefäßen am Kopf und Hals, n.n.bez.	39.79.28↔	Coil-Embolisation oder -Verschluss von spinalen Gefäßen
39.72.10↔	Selektive Embolisation von intrakraniellen Gefäßen, n.n.bez.	39.79.29↔	Coil-Embolisation oder -Verschluss von sonstigen Gefäßen, sonstige
39.72.11↔	Selektive Embolisation von intrakraniellen Gefäßen mit Partikeln oder Metallspiralen	39.79.30↔	Selektive Embolisation mit embolisierenden Flüssigkeiten von sonstigen Gefäßen, n.n.bez.
39.72.12↔	Selektive Embolisation von intrakraniellen Gefäßen mit embolisierenden Flüssigkeiten, ablösbaren Ballons oder Schirmen	39.79.31↔	Selektive Embolisation mit embolisierenden Flüssigkeiten von Gefäßen der oberen Extremitäten
39.72.13↔	Selektive Embolisation von intrakraniellen Gefäßen durch Stents als Flow-Diverter	39.79.32↔	Selektive Embolisation mit embolisierenden Flüssigkeiten der Aorta
39.72.14↔	Selektive Embolisation von intrakraniellen Gefäßen mit adhäsivem Embolisat	39.79.33↔	Selektive Embolisation mit embolisierenden Flüssigkeiten des Ductus arteriosus apertus
39.72.19↔	Selektive Embolisation von intrakraniellen Gefäßen, sonstige	39.79.34↔	Selektive Embolisation mit embolisierenden Flüssigkeiten von thorakalen Gefäßen
39.72.20↔	Selektive Embolisation von extrakraniellen Gefäßen des Kopfes und des Halses, n.n.bez.	39.79.35↔	Selektive Embolisation mit embolisierenden Flüssigkeiten von viszeralen Gefäßen
39.72.21↔	Selektive Embolisation von extrakraniellen Gefäßen des Kopfes und des Halses mit Partikeln oder Metallspiralen	39.79.36↔	Selektive Embolisation mit embolisierenden Flüssigkeiten von abdominalen Gefäßen
39.72.22↔	Selektive Embolisation von extrakraniellen Gefäßen des Kopfes und des Halses mit embolisierenden Flüssigkeiten, ablösbaren Ballons oder Schirmen	39.79.38↔	Selektive Embolisation mit embolisierenden Flüssigkeiten von spinalen Gefäßen
39.72.24↔	Selektive Embolisation von extrakraniellen Gefäßen des Kopfes und des Halses mit adhäsivem Embolisat	39.79.39↔	Selektive Embolisation mit embolisierenden Flüssigkeiten von sonstigen Gefäßen, sonstige
39.72.29↔	Selektive Embolisation von extrakraniellen Gefäßen des Kopfes und des Halses, sonstige	39.79.40↔	Selektive Embolisation mit ablösbaren Ballons von sonstigen Gefäßen, n.n.bez.
39.72.30↔	Perkutan-transluminale Embolisation einer Gefäßmissbildung durch Mikrokatheter, n.n.bez.	39.79.41↔	Selektive Embolisation mit ablösbaren Ballons von Gefäßen der oberen Extremitäten
39.72.31↔	Perkutan-transluminale Embolisation einer Gefäßmissbildung durch Mikrokatheter, Verwendung von einem Mikrokatheter	39.79.42↔	Selektive Embolisation mit ablösbaren Ballons der Aorta
39.72.32↔	Perkutan-transluminale Embolisation einer Gefäßmissbildung durch Mikrokatheter, Verwendung von zwei Mikrokathetern	39.79.43↔	Selektive Embolisation mit ablösbaren Ballons des Ductus arteriosus apertus
39.72.33↔	Perkutan-transluminale Embolisation einer Gefäßmissbildung durch Mikrokatheter, Verwendung von drei Mikrokathetern	39.79.44↔	Selektive Embolisation mit ablösbaren Ballons von thorakalen Gefäßen
39.72.34↔	Perkutan-transluminale Embolisation einer Gefäßmissbildung durch Mikrokatheter, Verwendung von vier Mikrokathetern	39.79.45↔	Selektive Embolisation mit ablösbaren Ballons von viszeralen Gefäßen
39.72.35↔	Perkutan-transluminale Embolisation einer Gefäßmissbildung durch Mikrokatheter, Verwendung von fünf Mikrokathetern	39.79.46↔	Selektive Embolisation mit ablösbaren Ballons von abdominalen Gefäßen
39.72.39↔	Perkutan-transluminale Embolisation einer Gefäßmissbildung durch Mikrokatheter, Verwendung von mehr Mikrokathetern	39.79.47↔	Selektive Embolisation mit ablösbaren Ballons von spinalen Gefäßen
39.72.99↔	Endovaskuläre plastische Rekonstruktion oder Okklusion von Gefäßen am Kopf und Hals, sonstige	39.79.48↔	Selektive Embolisation mit ablösbaren Ballons von Gefäßen der unteren Extremitäten
39.73.00↔	Endovaskuläre Implantation eines Graft an der thorakalen Aorta, n.n.bez.	39.79.49↔	Selektive Embolisation mit ablösbaren Ballons von sonstigen Gefäßen, sonstige
39.73.10↔	Endovaskuläre Implantation eines Grafts in die Aorta thoracica, ohne Fenestrierung oder Seitenarm	39.79.50↔	Selektive Embolisation mit Schirmen von sonstigen Gefäßen, n.n.bez.
39.73.11↔	Endovaskuläre Implantation eines Grafts in die Aorta thoracica, mit Fenestrierung oder Seitenarm	39.79.51↔	Selektive Embolisation mit Schirmen von Gefäßen der oberen Extremitäten
39.73.20↔	Endovaskuläre Implantation eines Grafts in die Aorta thoracoabdominalis	39.79.52↔	Selektive Embolisation mit Schirmen der Aorta
39.73.99↔	Endovaskuläre Implantation eines Grafts an der thorakalen Aorta, sonstige	39.79.53↔	Selektive Embolisation mit Schirmen des Ductus arteriosus apertus
39.79.11↔	Endovaskuläre Implantation eines Grafts an Viszeralgefäßen	39.79.54↔	Selektive Embolisation mit Schirmen von thorakalen Gefäßen
		39.79.55↔	Selektive Embolisation mit Schirmen von viszeralen Gefäßen
		39.79.56↔	Selektive Embolisation mit Schirmen von abdominalen Gefäßen
		39.79.57↔	Selektive Embolisation mit Schirmen von Gefäßen der unteren Extremitäten
		39.79.58↔	Selektive Embolisation mit Schirmen von spinalen Gefäßen

39.79.59↔	Selektive Embolisation mit Schirmen von sonstigen Gefäßen, sonstige	39.79.76↔	Kathetertechnischer Verschluss mittels Laser, an viszeralen Gefäßen
39.79.60↔	Selektive Embolisation mit Partikeln von sonstigen Gefäßen, n.n.bez.	39.79.77↔	Kathetertechnischer Verschluss mittels Laser, an abdominalen Gefäßen
39.79.61↔	Selektive Embolisation mit Partikeln von Gefäßen der oberen Extremitäten	39.79.79↔	Kathetertechnischer Verschluss von Arterien mittels Laser, sonstigen Gefäßen, sonstige
39.79.62↔	Selektive Embolisation mit Partikeln der Aorta	39.79.80↔	Kathetertechnischer Verschluss von Arterien mittels Radiofrequenz sonstigen Gefäßen, n.n.bez.
39.79.63↔	Selektive Embolisation mit Partikeln des Ductus arteriosus apertus	39.79.81↔	Kathetertechnischer Verschluss mittels Radiofrequenz an Arterien der oberen Extremitäten
39.79.64↔	Selektive Embolisation mit Partikeln von thorakalen Gefäßen	39.79.82↔	Kathetertechnischer Verschluss mittels Radiofrequenz an der Aorta
39.79.65↔	Selektive Embolisation mit Partikeln von viszeralen Gefäßen	39.79.84↔	Kathetertechnischer Verschluss mittels Radiofrequenz an thorakalen Gefäßen
39.79.66↔	Selektive Embolisation mit Partikeln von abdominalen Gefäßen	39.79.85↔	Kathetertechnischer Verschluss mittels Radiofrequenz an Gefäßen der unteren Extremitäten
39.79.67↔	Selektive Embolisation mit Partikeln von Gefäßen der unteren Extremitäten	39.79.86↔	Kathetertechnischer Verschluss mittels Radiofrequenz an viszeralen Gefäßen
39.79.68↔	Selektive Embolisation mit Partikeln von spinalen Gefäßen	39.79.87↔	Kathetertechnischer Verschluss mittels Radiofrequenz an abdominalen Gefäßen
39.79.69↔	Selektive Embolisation mit Partikeln von sonstigen Gefäßen, sonstige	39.79.89↔	Kathetertechnischer Verschluss mittels Radiofrequenz an sonstigen Gefäßen, sonstige
39.79.70↔	Kathetertechnischer Verschluss von Arterien mittels Laser, sonstigen Gefäßen, n.n.bez.	39.99.21↔	Operationen bei kongenitaler Anomalie des Aortenisthmus (Stenose) oder bei unterbrochenem Aortenbogen
39.79.71↔	Kathetertechnischer Verschluss mittels Laser, an Arterien der oberen Extremitäten		
39.79.72↔	Kathetertechnischer Verschluss mittels Laser, an der Aorta		
39.79.74↔	Kathetertechnischer Verschluss mittels Laser, an thorakalen Gefäßen		
39.79.75↔	Kathetertechnischer Verschluss mittels Laser, an Gefäßen der unteren Extremitäten		

Prozedur F34-2

38.16.00↔	Endarterektomie von abdominalen Arterien, n.n.bez.	38.36.17↔	Resektion der A. iliaca mit Anastomose
38.16.10↔	Endarterektomie von viszeralen Arterien, n.n.bez.	38.36.19↔	Resektion von viszeralen Arterien mit Anastomose, sonstige
38.16.11↔	Endarterektomie des Truncus coeliacus	38.36.99↔	Resektion von abdominalen Arterien mit Anastomose, sonstige
38.16.12↔	Endarterektomie der A. gastrica	38.37.00↔	Resektion von abdominalen Venen mit Anastomose, n.n.bez.
38.16.13↔	Endarterektomie der A. hepatica	38.37.10↔	Resektion von tiefen abdominalen Venen mit Anastomose, n.n.bez.
38.16.14↔	Endarterektomie der A. lienalis	38.37.11↔	Resektion der V. cava inferior mit Anastomose
38.16.15↔	Endarterektomie der A. renalis	38.37.12↔	Resektion der V.iliaca mit Anastomose
38.16.16↔	Endarterektomie der A. mesenterialis	38.37.19↔	Resektion von tiefen abdominalen Venen mit Anastomose, sonstige
38.16.17↔	Endarterektomie der A. lumbalis	38.37.99↔	Resektion von abdominalen Venen mit Anastomose, sonstige
38.16.18↔	Endarterektomie der A. iliaca	38.38.00↔	Resektion von Arterien der unteren Extremität mit Anastomose, n.n.bez.
38.16.19↔	Endarterektomie von viszeralen Arterien, sonstige	38.38.10↔	Resektion der A. femoralis mit Anastomose (communis) (superficialis)
38.16.99↔	Endarterektomie von abdominalen Arterien, sonstige	38.38.11↔	Resektion der A. profunda femoris mit Anastomose
38.36.00↔	Resektion von abdominalen Arterien mit Anastomose, n.n.bez.	38.38.12↔	Resektion der A. poplitea mit Anastomose
38.36.10↔	Resektion von viszeralen Arterien mit Anastomose, n.n.bez.	38.38.99↔	Resektion von Arterien der unteren Extremität mit Anastomose, sonstige
38.36.11↔	Resektion des Truncus coeliacus mit Anastomose		
38.36.12↔	Resektion der A. gastrica mit Anastomose		
38.36.13↔	Resektion der A. hepatica mit Anastomose		
38.36.14↔	Resektion der A. lienalis mit Anastomose		
38.36.15↔	Resektion der A. renalis mit Anastomose		
38.36.16↔	Resektion der A. mesenterialis mit Anastomose		

ADRG F35

Andere kardiothorakale Eingriffe ohne Herz-Lungen-Maschine, ohne komplizierende Prozeduren oder plastische Rekonstruktionen an der Brustwand

Mindestens eine Prozedur in Tabelle F35-1

DRG F35A

Andere kardiothorakale Eingriffe ohne Herz-Lungen-Maschine, ohne komplizierende Prozeduren oder plastische Rekonstruktionen an der Brustwand, Alter < 16 Jahre oder komplizierende Prozedur

Alter < 16 Jahre oder Komplizierende Prozeduren

DRG F35B

Andere kardiothorakale Eingriffe ohne Herz-Lungen-Maschine, ohne komplizierende Prozeduren oder plastische Rekonstruktionen an der Brustwand, Alter > 15 Jahre, mit äusserst schweren CC

PCCL > 3

DRG F35C**Andere kardiothorakale Eingriffe ohne Herz-Lungen-Maschine, ohne komplizierende Prozeduren oder plastische Rekonstruktionen an der Brustwand, Alter > 15 Jahre****Prozedur F35-1**

34.79.00↔	Sonstige plastische Rekonstruktion an der Brustwand, n.n.bez.	35.43.00↔	Vergrosserung eines bestehenden Ventrikelseptumdefektes, n.n.bez.
34.79.10↔	Sonstige plastische Rekonstruktion an der Brustwand, sekundärer Verschluss einer Thorakotomie, n.n.bez.	35.43.10↔	Vergrosserung eines bestehenden Ventrikelseptumdefektes, offene Technik
34.79.11↔	Sonstige plastische Rekonstruktion an der Brustwand, sekundärer Verschluss einer Thorakotomie, durch Draht	35.43.99↔	Vergrosserung eines bestehenden Ventrikelseptumdefektes, sonstige
34.79.12↔	Sonstige plastische Rekonstruktion an der Brustwand, sekundärer Verschluss einer Thorakotomie, durch Platte	35.50↔	Korrektur von nicht näher bezeichnetem Herzseptumdefekt mit Prothese
34.79.19↔	Sonstige plastische Rekonstruktion an der Brustwand, sekundärer Verschluss einer Thorakotomie, sonstige	35.51↔	Korrektur eines Vorhofseptumdefektes mit Prothese, offene Technik
34.79.20↔	Sonstige plastische Rekonstruktion an der Brustwand, Stabilisierung, offen chirurgisch, n.n.bez.	35.53↔	Korrektur eines Ventrikelseptumdefektes mit Prothese, offener Zugang
34.79.21↔	Sonstige plastische Rekonstruktion an der Brustwand, Stabilisierung, offen chirurgisch, durch Draht	35.54↔	Korrektur von Endokardkissendefekten (AV-Kanal) mit Prothese
34.79.22↔	Sonstige plastische Rekonstruktion an der Brustwand, Stabilisierung, offen chirurgisch, durch Platte	35.60↔	Korrektur eines nicht bezeichneten Herzseptumdefektes mit Bio-Graft
34.79.29↔	Sonstige plastische Rekonstruktion an der Brustwand, Stabilisierung, offen chirurgisch, sonstige	35.61↔	Korrektur eines Vorhofseptumdefektes mit Bio-Graft
34.79.30↔	Sonstige plastische Rekonstruktion an der Brustwand, offene Reposition einer Sternumfraktur, n.n.bez.	35.62↔	Korrektur eines Ventrikelseptumdefektes mit Bio-Graft
34.79.31↔	Sonstige plastische Rekonstruktion an der Brustwand, offene Reposition einer Sternumfraktur, durch Draht	35.63↔	Korrektur von Endokardkissendefekten (AV-Kanal) mit Bio-Graft
34.79.32↔	Sonstige plastische Rekonstruktion an der Brustwand, offene Reposition einer Sternumfraktur, durch Platte	35.70↔	Sonstige nicht näher bezeichnete Korrektur von nicht näher bezeichneten Herzseptumdefekten
34.79.39↔	Sonstige plastische Rekonstruktion an der Brustwand, offene Reposition einer Sternumfraktur, sonstige	35.71↔	Sonstige nicht näher bezeichnete Korrektur eines Vorhofseptumdefektes
34.79.40↔	Sonstige plastische Rekonstruktion an der Brustwand, Knochenplastik und Knochen transplantation	35.72.00↔	Korrektur eines Ventrikelseptumdefektes, n.n.bez.
34.79.99↔	Sonstige plastische Rekonstruktion an der Brustwand, sonstige	35.72.10↔	Verschluss eines erworbenen Ventrikelseptumdefektes
35.00↔	Valvulotomie am geschlossenen Herzen, Klappe nicht bezeichnet	35.72.99↔	Korrektur eines Ventrikelseptumdefektes, sonstige
35.01↔	Valvulotomie am geschlossenen Herzen, Aortenklappe	35.73↔	Sonstige und nicht näher bezeichnete Korrektur von Endokardkissendefekten (AV-Kanal)
35.02↔	Valvulotomie am geschlossenen Herzen, Mitralklappe	35.91↔	Interatriale Transposition des venösen Rückflusses
35.03↔	Valvulotomie am geschlossenen Herzen, Pulmonalklappe	35.92↔	Erzeugen eines Conduits zwischen rechtem Ventrikel und Pulmonalarterie
35.04↔	Valvulotomie am geschlossenen Herzen, Trikuspidalklappe	35.93↔	Erzeugen eines Conduits zwischen linkem Ventrikel und Aorta
35.11.00↔	Valvuloplastik der Aortenklappe am offenen Herzen, ohne Ersatz, n.n.bez.	35.94↔	Erzeugen eines Conduits zwischen Vorhof und Pulmonalarterie
35.11.10↔	Valvulotomie der Aortenklappe am offenen Herzen	35.98.00↔	Sonstige Operationen an Herzsepten, n.n.bez.
35.11.20↔	Rekonstruktion der Aortenklappe am offenen Herzen, ohne Ersatz, bei kongenitalen Klappenanomalien des Herzens	35.98.10↔	Perkutanen-transluminalen Verschluss eines Vorhofseptumdefektes, n.n.bez.
35.11.99↔	Valvuloplastik der Aortenklappe am offenen Herzen, ohne Ersatz, sonstige	35.98.19↔	Perkutanen-transluminalen Verschluss eines Vorhofseptumdefektes, sonstige
35.19.00↔	Valvuloplastik am offenen Herzen, ohne Ersatz, sonstige Klappe, n.n.bez.	35.98.30↔	Perkutanen-transluminalen Verschluss eines Ventrikelseptumdefektes
35.19.10↔	Rekonstruktion einer AV-Klappe am offenen Herzen, ohne Ersatz, bei kongenitalen Klappenanomalien des Herzens	35.98.99↔	Sonstige Operationen an Herzsepten, sonstige
35.19.11↔	Rekonstruktion einer Truncusklappe am offenen Herzen, ohne Ersatz, bei kongenitalen Klappenanomalien des Herzens	35.99.00↔	Sonstige Operationen an Herzklappen, n.n.bez.
35.19.99↔	Valvuloplastik am offenen Herzen, ohne Ersatz, sonstige Klappe, sonstige	35.99.10↔	Sonstige Operationen bei kongenitalen Klappenanomalien des Herzens, n.n.bez.
35.29.00↔	Herzklappenersatz, sonstige Klappe, n.n.bez.	35.99.11↔	Sonstige Operationen bei kongenitalen Klappenanomalien des Herzens, Aortenklappe
35.29.10↔	Ersatz der AV-Klappe bei kongenitalen Klappenanomalien des Herzens	35.99.12↔	Sonstige Operationen bei kongenitalen Klappenanomalien des Herzens, Mitralklappe
35.29.20↔	Ersatz der Truncus-Klappe bei kongenitalen Klappenanomalien des Herzens	35.99.13↔	Sonstige Operationen bei kongenitalen Klappenanomalien des Herzens, Pulmonalklappe
35.29.99↔	Herzklappenersatz, sonstige Klappe, sonstige	35.99.14↔	Sonstige Operationen bei kongenitalen Klappenanomalien des Herzens, Trikuspidalklappe
35.31↔	Papillarmuskuloperation	35.99.15↔	Sonstige Operationen bei kongenitalen Klappenanomalien des Herzens, AV- oder Trunkusklappe
35.32↔	Sehnenfaden-Operation	35.99.19↔	Sonstige Operationen bei kongenitalen Klappenanomalien des Herzens, sonstige Klappe
35.39.00↔	Operationen an anderen an die Herzklappen angrenzende Strukturen, n.n.bez.	35.99.20↔	Sonstige Operationen an Herzklappen, minimal-invasiv
35.39.10↔	Supravalvuläre Resektion, Herzklappe, n.n.bez.	35.99.99↔	Sonstige Operationen an Herzklappen, sonstige
35.39.11↔	Supravalvuläre Resektion, Aortenklappe	36.03↔	Koronarangioplastik am offenen Thorax
35.39.12↔	Supravalvuläre Resektion, Pulmonalklappe	36.17↔	Abdomino-koronarer Arterien-Bypass
35.39.19↔	Supravalvuläre Resektion, sonstige Herzklappe	36.2↔	Myokard-Revaskularisation mit Arterien-Implantat
35.39.99↔	Operationen an anderen an die Herzklappen angrenzende Strukturen, sonstige	36.31↔	Transmyokardiale Revaskularisation am offenen Thorax
		36.32↔	Sonstige transmyokardiale Revaskularisation
		36.33↔	Endoskopische transmyokardiale Revaskularisation
		36.34↔	Perkutane transmyokardiale Revaskularisation
		36.39.00↔	Sonstige Herz-Revaskularisation, n.n.bez.

36.39.10↔	Herz-Revaskularisation durch Koronararterienpatch	37.64.10↔	Entfernung einer intraortalen Ballonpumpe
36.39.11↔	Revision eines Koronararterienbypass	37.64.20↔	Entfernung einer extrakorporalen Pumpe
36.39.12↔	Neuanlage eines Koronararterienbypass	37.64.30↔	Entfernung einer parakorporalen Pumpe
36.39.13↔	Transposition von Koronararterien	37.64.40↔	Entfernung eines kompletten Herzersatzsystems (Kunstherz)
36.39.14↔	Herz-Revaskularisation mit freiem A. mammaria interna-Transplantat (IMA-Transplantat)	37.64.50↔	Entfernung einer intrakorporalen Pumpe
36.39.99↔	Sonstige Herz-Revaskularisation, sonstige	37.64.60↔	Entfernung eines äußeren Myokardunterstützungssystems
36.91↔	Korrektur eines Koronargefäß-Aneurysmas	37.64.70↔	Entfernung einer transvasal platzierten axialen Pumpe zur Kreislaufunterstützung
36.99.00↔	Sonstige Operationen an Herzgefäßen n.n.bez.	37.64.99↔	Entfernung von herzunterstützenden Systemen, sonstige
36.99.10↔	Intrakoronare Stammzelltherapie, n.n.bez.	37.65.00↔	Implantation von äusserlichem herzunterstützendem System, n.n.bez.
36.99.11↔	Intrakoronare Stammzelltherapie ohne Anreicherung von Stammzellfraktionen oder kultureller Vermehrung	37.65.10↔	Implantation (offen chirurgisch) einer extrakorporalen Pumpe (z.B. Kreiselpumpe oder Zentrifugalpumpe), n.n.bez.
36.99.12↔	Intrakoronare Stammzelltherapie mit Anreicherung von Stammzellfraktionen oder kultureller Vermehrung	37.65.11↔	Implantation (offen chirurgisch) einer extrakorporalen Pumpe (z.B. Kreiselpumpe oder Zentrifugalpumpe), univentrikulär
36.99.19↔	Intrakoronare Stammzelltherapie, sonstige	37.65.12↔	Implantation (offen chirurgisch) einer extrakorporalen Pumpe (z.B. Kreiselpumpe oder Zentrifugalpumpe), biventrikulär
36.99.20↔	Operationen bei kongenitalen Anomalien der Herzgefäße	37.65.19↔	Implantation (offen chirurgisch) einer extrakorporalen Pumpe (z.B. Kreiselpumpe oder Zentrifugalpumpe), sonstige
36.99.30↔	Rekonstruktion des Koronarostiums	37.65.20↔	Implantation (offen chirurgisch) einer parakorporalen Pumpe, n.n.bez.
36.99.40↔	Sympathektomie der Koronararterien	37.65.21↔	Implantation (offen chirurgisch) einer parakorporalen Pumpe, univentrikulär
36.99.99↔	Sonstige Operationen an Herzgefäßen, sonstige	37.65.22↔	Implantation (offen chirurgisch) einer parakorporalen Pumpe, biventrikulär
37.10↔	Inzision am Herzen n.n.bez.	37.65.29↔	Implantation (offen chirurgisch) einer parakorporalen Pumpe, sonstige
37.11.00↔	Kardiotomie, n.n.bez.	37.65.99↔	Implantation von äusserlichem herzunterstützendem System, sonstige
37.11.10↔	Epikardiale, endokardiale und epimyokardiale Inzision	37.66.00↔	Einsetzen von implantierbarem herzunterstützendem System, n.n.bez.
37.11.99↔	Kardiotomie, sonstige	37.66.10↔	Implantation (offen chirurgisch) einer intrakorporalen Pumpe, n.n.bez.
37.12↔	Perikardiotomie	37.66.11↔	Implantation (offen chirurgisch) einer intrakorporalen Pumpe, univentrikulär
37.24.00↔	Perikardbiopsie, n.n.bez.	37.66.12↔	Implantation (offen chirurgisch) einer intrakorporalen Pumpe, biventrikulär
37.24.20↔	Offene Perikardbiopsie	37.66.19↔	Implantation (offen chirurgisch) einer intrakorporalen Pumpe, sonstige
37.24.99↔	Perikardbiopsie, sonstige	37.66.99↔	Einsetzen von implantierbarem herzunterstützendem System, sonstige
37.25.00↔	Herzbiopsie, n.n.bez.	37.67.00↔	Implantation eines herzmuskelstimulierenden Systems, n.n.bez.
37.25.20↔	Transvasale Biopsie des Endokards, Myokards und Endomyokards	37.67.11↔	Implantation oder Wechsel eines myokardmodulierenden Systems (CCM)
37.25.30↔	Herzbiopsie, offen	37.67.99↔	Implantation eines herzmuskelstimulierenden Systems, sonstige
37.25.99↔	Herzbiopsie, sonstige	37.68.00↔	Einsetzen von perkutanem externem herzunterstützendem System, n.n.bez.
37.31.00↔	Perikardektomie, n.n.bez.	37.68.10↔	Perkutane Einführung einer Intraortalen Ballonpumpe (IABP)
37.31.10↔	Perikardektomie, partiell	37.68.20↔	Implantation einer intravasalen, univentrikulären, axialen Pumpe zur Kreislaufunterstützung
37.31.20↔	Perikardektomie, total	37.68.30↔	Implantation einer intravasalen, biventrikulären, axialen Pumpe zur Kreislaufunterstützung
37.31.30↔	Adhäsionolyse am Perikard	37.68.40↔	Entfernung einer intravasalen axialen Pumpe, n.n.bez.
37.31.99↔	Perikardektomie, sonstige	37.68.41↔	Entfernung einer intravasalen, univentrikulären axialen Pumpe
37.32↔	Aneurysmektomie am Herzen	37.68.42↔	Entfernung einer intravasalen, biventrikulären axialen Pumpe
37.33.00↔	Exzision oder Destruktion von anderer Läsion oder Gewebe des Herzens, offener Zugang, n.n.bez.	37.68.49↔	Entfernung einer intravasalen, axialen Pumpe, sonstige
37.33.10↔	Exzision oder Destruktion am Reizleitungssystem, offener Zugang, n.n.bez.	37.68.99↔	Einsetzen von perkutanem externem herzunterstützendem System, sonstige
37.33.11↔	Exzision oder Destruktion am Reizleitungssystem, offener Zugang, ablativ Maßnahmen bei Tachyarrhythmie	37.91↔	Offene Herzmassage
37.33.19↔	Exzision oder Destruktion am Reizleitungssystem, offener Zugang, sonstige	37.99.00↔	Sonstige Operationen an Herz und Perikard, n.n.bez.
37.33.20↔	Exzision von anderer Läsion oder Gewebe des Herzens, offener Zugang	37.99.10↔	Intramyokardiale Stammzelltherapie, n.n.bez.
37.33.30↔	Destruktion von anderer Läsion oder Gewebe des Herzens, offener Zugang	37.99.11↔	Intramyokardiale Stammzelltherapie ohne Anreicherung von Stammzellfraktionen oder kultureller Vermehrung
37.33.99↔	Exzision oder Destruktion von anderer Läsion oder Gewebe des Herzens, offener Zugang, sonstige	37.99.12↔	Intramyokardiale Stammzelltherapie mit Anreicherung von Stammzellfraktionen oder kultureller Vermehrung
37.35↔	Partielle Ventrikulektomie	37.99.19↔	Intramyokardiale Stammzelltherapie, sonstige
37.41↔	Implantation von prothetischem herzunterstützendem System am Herzen	37.99.20↔	Operationen bei kongenitalen Anomalien des Herzens, n.n.bez.
37.49↔	Sonstige plastische Rekonstruktion am Herzen und Perikard	37.99.29↔	Operationen bei kongenitalen Anomalien des Herzens, sonstige
37.4x.00↔	Plastische Rekonstruktion von Herz und Perikard, n.n.bez.	37.99.30↔	Ligatur eines Herzohres
37.4x.10↔	Naht des Perikardes (nach Verletzung)	37.99.80↔	Reoperation an Herz und Perikard
37.4x.11↔	Plastische Rekonstruktion des Perikardes, sonstige	37.99.99↔	Sonstige Operationen an Herz und Perikard, sonstige
37.4x.20↔	Naht des Myokardes (nach Verletzung)	38.04.00↔	Inzision der Aorta, n.n.bez.
37.4x.21↔	Plastische Rekonstruktion des Myokard, sonstige		
37.4x.99↔	Plastische Rekonstruktion von Herz und Perikard, sonstige		
37.52↔	Implantation eines kompletten Herzersatzsystems		
37.53↔	Ersatz oder Reparatur der thorakalen Einheit eines kompletten Herzersatzsystems		
37.54↔	Ersatz oder Reparatur von sonstigen implantierbaren Bestandteilen eines kompletten Herzersatzsystems		
37.61↔	Implantation einer intraortalen Ballonpumpe, offen chirurgisch		
37.62↔	Einsetzen von nicht-implantierbarem herzunterstützendem System		
37.64.00↔	Entfernung von herzunterstützenden Systemen, n.n.bez.		

38.04.10↔	Inzision von Aorta ascendens und Aortenbogen	38.47.19↔	Resektion von tiefen abdominalen Venen mit Ersatz, sonstige
38.04.20↔	Inzision der Aorta descendens	38.47.99↔	Resektion von abdominalen Venen mit Ersatz, sonstige
38.04.30↔	Inzision der Aorta abdominalis	38.63.00↔	Sonstige Exzision von Gefässen der oberen Extremität, n.n.bez.
38.04.99↔	Inzision der Aorta, sonstige	38.63.10↔	Sonstige Exzision von Arterien der oberen Extremität, n.n.bez.
38.05.00↔	Inzision von anderen thorakalen Gefässen, n.n.bez.	38.63.11↔	Sonstige Exzision von Arterien der Hand
38.05.10↔	Inzision von anderen thorakalen Arterien	38.63.19↔	Sonstige Exzision von Arterien der oberen Extremität, sonstige
38.05.20↔	Inzision von thorakalen Venen, n.n.bez.	38.63.20↔	Sonstige Exzision von Venen der oberen Extremität, n.n.bez.
38.05.21↔	Inzision von thorakalen tiefen Venen	38.63.21↔	Sonstige Exzision von tiefen Venen der oberen Extremität
38.05.29↔	Inzision von thorakalen Venen, sonstige	38.63.29↔	Sonstige Exzision von Venen der oberen Extremität, sonstige
38.05.99↔	Inzision von anderen thorakalen Gefässen, sonstige	38.63.99↔	Sonstige Exzision von Gefässen der oberen Extremität, sonstige
38.07.00↔	Inzision von abdominalen Venen, n.n.bez.	38.64.00↔	Sonstige Exzision der Aorta, n.n.bez.
38.07.10↔	Inzision von tiefen abdominalen Venen, n.n.bez.	38.64.10↔	Sonstige Exzision der thorakalen Aorta
38.07.11↔	Inzision der V. cava inferior	38.64.20↔	Sonstige Exzision der Aorta abdominalis
38.07.12↔	Inzision der V. iliaca	38.64.99↔	Sonstige Exzision der Aorta, sonstige
38.07.19↔	Inzision von tiefen abdominalen Venen, sonstige	38.65.00↔	Sonstige Exzision von thorakalen Gefässen, n.n.bez.
38.07.99↔	Inzision von abdominalen Venen, sonstige	38.65.10↔	Sonstige Exzision von thorakalen Arterien
38.15.00↔	Endarterektomie der anderen thorakalen Gefässe, n.n.bez.	38.65.20↔	Sonstige Exzision von thorakalen Venen, n.n.bez.
38.15.10↔	Endarterektomie der A. subclavia	38.65.21↔	Sonstige Exzision der V. cava superior
38.15.20↔	Endarterektomie des Truncus brachiocephalicus	38.65.22↔	Sonstige Exzision von sonstigen tiefen thorakalen Venen
38.15.30↔	Endarterektomie der A. pulmonalis	38.65.29↔	Sonstige Exzision von thorakalen Venen, sonstige
38.15.40↔	Endarterektomie der V. pulmonalis	38.65.99↔	Sonstige Exzision von thorakalen Gefässen, sonstige
38.15.99↔	Endarterektomie der anderen thorakalen Gefässe, sonstige	38.85.00↔	Sonstiger chirurgischer Verschluss von anderen thorakalen Gefässen, n.n.bez.
38.35.00↔	Resektion von thorakalen Gefässen mit Anastomose, n.n.bez.	38.85.10↔	Sonstiger chirurgischer Verschluss von anderen thorakalen Arterien, n.n.bez.
38.35.10↔	Resektion von thorakalen Arterien mit Anastomose, n.n.bez.	38.85.11↔	Sonstiger chirurgischer Verschluss der A. subclavia
38.35.11↔	Resektion der A. subclavia mit Anastomose	38.85.12↔	Sonstiger chirurgischer Verschluss der A. pulmonalis
38.35.12↔	Resektion des Truncus brachiocephalicus mit Anastomose	38.85.13↔	Sonstiger chirurgischer Verschluss des Truncus brachiocephalicus
38.35.13↔	Resektion der A. pulmonalis mit Anastomose	38.85.19↔	Sonstiger chirurgischer Verschluss von anderen thorakalen Arterien, sonstige
38.35.19↔	Resektion von thorakalen Arterien mit Anastomose, sonstige	38.85.20↔	Sonstiger chirurgischer Verschluss von thorakalen Venen, n.n.bez.
38.35.20↔	Resektion von thorakalen Venen mit Anastomose, n.n.bez.	38.85.21↔	Sonstiger chirurgischer Verschluss der V. cava superior
38.35.21↔	Resektion der V. pulmonalis mit Anastomose	38.85.22↔	Sonstiger chirurgischer Verschluss der V. pulmonalis
38.35.22↔	Resektion der V. subclavia mit Anastomose	38.85.23↔	Sonstiger chirurgischer Verschluss der V. subclavia
38.35.23↔	Resektion der V. cava superior mit Anastomose	38.85.28↔	Sonstiger chirurgischer Verschluss von sonstigen tiefen thorakalen Venen
38.35.28↔	Resektion von thorakalen von sonstigen tiefen Venen mit Anastomose	38.85.29↔	Sonstiger chirurgischer Verschluss von thorakalen Venen, sonstige
38.35.29↔	Resektion von thorakalen Venen mit Anastomose, sonstige	38.85.99↔	Sonstiger chirurgischer Verschluss von anderen thorakalen Gefässen, sonstige
38.35.99↔	Resektion von thorakalen Gefässen mit Anastomose, sonstige	39.0x.00↔	Shunt einer systemischen zur Pulmonalarterie, n.n.bez.
38.45.00↔	Resektion von thorakalen Blutgefässen mit Ersatz, n.n.bez.	39.0x.10↔	Anastomose zwischen A. subclavia und A. pulmonalis (Blalock-Taussig)
38.45.10↔	Resektion der thorakalen Aorta mit Ersatz, n.n.bez.	39.0x.11↔	Anastomose zwischen Aorta und A. pulmonalis dextra (Waterston-Cooley)
38.45.11↔	Resektion der Aorta ascendens oder des Aortenbogens mit Ersatz	39.0x.12↔	Anastomose zwischen Aorta descendens und A. pulmonalis sinistra (Potts-Smith)
38.45.12↔	Resektion der Aorta thoracica mit Ersatz	39.0x.13↔	Anastomose zwischen A. pulmonalis sinistra und A. pulmonalis dextra
38.45.13↔	Resektion der Aorta thoracoabdominalis mit Ersatz	39.0x.20↔	Prothesenshunt zwischen A. pulmonalis und Aorta, zentral
38.45.14↔	Resektion der thorakalen Aorta und Ersatz mit Hybridprothese	39.0x.21↔	Prothesenshunt zwischen A. pulmonalis und Aorta, peripher
38.45.19↔	Resektion der thorakalen Aorta mit Ersatz, sonstige	39.0x.23↔	Pulmonalarterielles Banding
38.45.20↔	Resektion sonstiger thorakaler Arterien mit Ersatz, n.n.bez.	39.0x.24↔	Shunt einer systemischen zur Pulmonalarterie, Damus-Kay-Stansel-Operation
38.45.21↔	Resektion der A. pulmonalis mit Ersatz	39.0x.99↔	Shunt einer systemischen zur Pulmonalarterie, sonstige
38.45.22↔	Resektion des Truncus brachiocephalicus mit Ersatz		
38.45.29↔	Resektion sonstiger thorakaler Arterien mit Ersatz		
38.45.30↔	Resektion thorakaler Venen mit Ersatz, n.n.bez.		
38.45.31↔	Resektion der V. cava superior mit Ersatz		
38.45.38↔	Resektion sonstiger tiefer thorakaler Venen mit Ersatz		
38.45.39↔	Resektion thorakaler Venen mit Ersatz, sonstige		
38.45.99↔	Resektion von thorakalen Blutgefässen mit Ersatz, sonstige		
38.47.00↔	Resektion von abdominalen Venen mit Ersatz, n.n.bez.		
38.47.10↔	Resektion von tiefen abdominalen Venen mit Ersatz, n.n.bez.		
38.47.11↔	Resektion der V. cava inferior mit Ersatz		
38.47.12↔	Resektion der V. iliaca mit Ersatz		

ADRG F36**Intensivmedizinische Komplexbehandlung > 392 / 552 Aufwandsp. oder Beatmung > 24 Std. und Alter < 10 Jahre oder komplexe Gefässeingriffe mit Herz-Lungen-Maschine oder Herzpumpe**

Intensivmedizinische Komplexbehandlung > 392 / 552 Aufwandspunkte oder Dauer der maschinellen Beatmung > 24 Stunden und Alter < 10 Jahre oder Prozedur in Tabelle F36-1 und Prozedur in Tabelle F36-2 oder Prozedur in Tabelle F36-3

DRG F36A**Intensivmedizinische Komplexbehandlung > 784 / 1380 Aufwandspunkte bei Krankheiten und Störungen des Kreislaufsystems oder Herzpumpe**

Prozedur in Tabelle F36-4 oder Prozedur in Tabelle F36-3

DRG F36B**Intensivmedizinische Komplexbehandlung > 392 / 552 Aufwandsp. mit komplexer OR-Prozedur oder Intensivmed. Komplexbeh. > 980 / 1104 Aufwandsp. oder komplexe Gefässeingriffe mit Herz-Lungen-Maschine bei Krankheiten und Störungen des Kreislaufsystems**

Intensivmedizinische Komplexbehandlung > 392 / 552 Aufwandspunkte und Komplexe OR-Prozeduren oder Intensivmedizinische Komplexbehandlung > 980 / 1104 Aufwandspunkte oder Prozedur in Tabelle F36-1 und Prozedur in Tabelle F36-2

DRG F36C**Intensivmedizinische Komplexbehandlung > 392 / 552 Aufwandspunkte oder Beatmung > 24 Std. und Alter < 10 oder komplexen Gefässeingriffe mit HLM oder Herzpumpe****Prozedur F36-1**

38.45.13↔ Resektion der Aorta thoracoabdominalis mit Ersatz

38.45.14↔ Resektion der thorakalen Aorta und Ersatz mit Hybridprothese

Prozedur F36-2

39.61.00↔ Extrakorporelle Zirkulation (ECC), n.n.bez.

39.61.10↔ Extrakorporelle Zirkulation (ECC) unter Normothermie (mehr als 35° C)

39.61.11↔ Extrakorporelle Zirkulation (ECC) unter milder Hypothermie (32 - 35° C)

39.61.12↔ Extrakorporelle Zirkulation (ECC) unter moderater Hypothermie (26 bis unter 32° C)

39.61.13↔ Extrakorporelle Zirkulation (ECC) unter tiefer Hypothermie (20 bis unter 26° C)

39.61.14↔ Extrakorporelle Zirkulation (ECC) unter profunder Hypothermie (unter 20° C)

39.61.99↔ Extrakorporelle Zirkulation (ECC), sonstige

Prozedur F36-3

37.65.22↔ Implantation (offen chirurgisch) einer parakorporalen Pumpe, biventrikulär

37.66.11↔ Implantation (offen chirurgisch) einer intrakorporalen Pumpe, univentrikulär

37.66.12↔ Implantation (offen chirurgisch) einer intrakorporalen Pumpe, biventrikulär

Prozedur F36-4

99.b7.18†↔ Intensivmedizinische Komplexbehandlung, 1381 bis 1656 Aufwandspunkte

99.b7.1a†↔ Intensivmedizinische Komplexbehandlung, 1657 bis 1932 Aufwandspunkte

99.b7.1b†↔ Intensivmedizinische Komplexbehandlung, 1933 bis 2208 Aufwandspunkte

99.b7.1c†↔ Intensivmedizinische Komplexbehandlung, 2209 bis 2484 Aufwandspunkte

99.b7.1d†↔ Intensivmedizinische Komplexbehandlung, 2485 bis 2760 Aufwandspunkte

99.b7.1e†↔ Intensivmedizinische Komplexbehandlung, 2761 bis 3220 Aufwandspunkte

99.b7.1f†↔ Intensivmedizinische Komplexbehandlung, 3221 bis 3680 Aufwandspunkte

99.b7.1g†↔ Intensivmedizinische Komplexbehandlung, 3681 bis 4600 Aufwandspunkte

99.b7.1h†↔ Intensivmedizinische Komplexbehandlung, 4601 bis 5520 Aufwandspunkte

99.b7.1i†↔ Intensivmedizinische Komplexbehandlung, 5521 bis 7360 Aufwandspunkte

99.b7.1j†↔ Intensivmedizinische Komplexbehandlung, 7361 bis 9200 Aufwandspunkte

99.b7.1k†↔ Intensivmedizinische Komplexbehandlung, 9201 bis 11040 Aufwandspunkte

99.b7.1l†↔ Intensivmedizinische Komplexbehandlung, 11041 bis 13800 Aufwandspunkte

99.b7.1m†↔ Intensivmedizinische Komplexbehandlung, 13801 bis 16560 Aufwandspunkte

99.b7.1n†↔ Intensivmedizinische Komplexbehandlung, 16561 bis 19320 Aufwandspunkte

99.b7.1o†↔ Intensivmedizinische Komplexbehandlung, 19321 und mehr Aufwandspunkte

99.b7.24†↔ Intensivmedizinische Komplexbehandlung im Kindesalter (Basisprozedur), 785 bis 980 Aufwandspunkte

99.b7.25†↔ Intensivmedizinische Komplexbehandlung im Kindesalter (Basisprozedur), 981 bis 1176 Aufwandspunkte

99.b7.26†↔ Intensivmedizinische Komplexbehandlung im Kindesalter (Basisprozedur), 1177 bis 1470 Aufwandspunkte

99.b7.27†↔ Intensivmedizinische Komplexbehandlung im Kindesalter (Basisprozedur), 1471 bis 1764 Aufwandspunkte

99.b7.28†↔ Intensivmedizinische Komplexbehandlung im Kindesalter (Basisprozedur), 1765 bis 2058 Aufwandspunkte

99.b7.2a†↔ Intensivmedizinische Komplexbehandlung im Kindesalter (Basisprozedur), 2059 bis 2352 Aufwandspunkte

99.b7.2b†↔	Intensivmedizinische Komplexbehandlung im Kindesalter (Basisprozedur), 2353 bis 2646 Aufwandspunkte	99.b7.2j†↔	Intensivmedizinische Komplexbehandlung im Kindesalter (Basisprozedur), 6861 bis 7840 Aufwandspunkte
99.b7.2c†↔	Intensivmedizinische Komplexbehandlung im Kindesalter (Basisprozedur), 2647 bis 2940 Aufwandspunkte	99.b7.2k†↔	Intensivmedizinische Komplexbehandlung im Kindesalter (Basisprozedur), 7841 bis 9800 Aufwandspunkte
99.b7.2d†↔	Intensivmedizinische Komplexbehandlung im Kindesalter (Basisprozedur), 2941 bis 3430 Aufwandspunkte	99.b7.2l†↔	Intensivmedizinische Komplexbehandlung im Kindesalter (Basisprozedur), 9801 bis 11760 Aufwandspunkte
99.b7.2e†↔	Intensivmedizinische Komplexbehandlung im Kindesalter (Basisprozedur), 3431 bis 3920 Aufwandspunkte	99.b7.2m†↔	Intensivmedizinische Komplexbehandlung im Kindesalter (Basisprozedur), 11761 bis 13720 Aufwandspunkte
99.b7.2f†↔	Intensivmedizinische Komplexbehandlung im Kindesalter (Basisprozedur), 3921 bis 4410 Aufwandspunkte	99.b7.2n†↔	Intensivmedizinische Komplexbehandlung im Kindesalter (Basisprozedur), 13721 bis 16660 Aufwandspunkte
99.b7.2g†↔	Intensivmedizinische Komplexbehandlung im Kindesalter (Basisprozedur), 4411 bis 4900 Aufwandspunkte	99.b7.2o†↔	Intensivmedizinische Komplexbehandlung im Kindesalter (Basisprozedur), 16661 bis 19600 Aufwandspunkte
99.b7.2h†↔	Intensivmedizinische Komplexbehandlung im Kindesalter (Basisprozedur), 4901 bis 5880 Aufwandspunkte	99.b7.2p†↔	Intensivmedizinische Komplexbehandlung im Kindesalter (Basisprozedur), 19601 und mehr Aufwandspunkte
99.b7.2i†↔	Intensivmedizinische Komplexbehandlung im Kindesalter (Basisprozedur), 5881 bis 6860 Aufwandspunkte		

ADRG F38**Mässig komplexe rekonstruktive Gefässeingriffe ohne Herz-Lungen-Maschine**

Prozedur in Tabelle F38-1

DRG F38Z**Mässig komplexe rekonstruktive Gefässeingriffe ohne Herz-Lungen-Maschine****Prozedur F38-1**

38.16.00↔	Endarterektomie von abdominalen Arterien, n.n.bez.	38.36.17↔	Resektion der A. iliaca mit Anastomose
38.16.10↔	Endarterektomie von viszerale Arterien, n.n.bez.	38.36.19↔	Resektion von viszerale Arterien mit Anastomose, sonstige
38.16.11↔	Endarterektomie des Truncus coeliacus	38.36.99↔	Resektion von abdominalen Arterien mit Anastomose, sonstige
38.16.12↔	Endarterektomie der A. gastrica	38.37.00↔	Resektion von abdominalen Venen mit Anastomose, n.n.bez.
38.16.13↔	Endarterektomie der A. hepatica	38.37.10↔	Resektion von tiefen abdominalen Venen mit Anastomose, n.n.bez.
38.16.14↔	Endarterektomie der A. lienalis	38.37.11↔	Resektion der V. cava inferior mit Anastomose
38.16.15↔	Endarterektomie der A. renalis	38.37.12↔	Resektion der V. iliaca mit Anastomose
38.16.16↔	Endarterektomie der A. mesenterialis	38.37.19↔	Resektion von tiefen abdominalen Venen mit Anastomose, sonstige
38.16.17↔	Endarterektomie der A. lumbalis	38.37.99↔	Resektion von abdominalen Venen mit Anastomose, sonstige
38.16.18↔	Endarterektomie der A. iliaca	38.38.00↔	Resektion von Arterien der unteren Extremität mit Anastomose, n.n.bez.
38.16.19↔	Endarterektomie von viszerale Arterien, sonstige	38.38.10↔	Resektion der A. femoralis mit Anastomose (communis) (superficialis)
38.16.99↔	Endarterektomie von abdominalen Arterien, sonstige	38.38.11↔	Resektion der A. profunda femoris mit Anastomose
38.36.00↔	Resektion von abdominalen Arterien mit Anastomose, n.n.bez.	38.38.12↔	Resektion der A. poplitea mit Anastomose
38.36.10↔	Resektion von viszerale Arterien mit Anastomose, n.n.bez.	38.38.99↔	Resektion von Arterien der unteren Extremität mit Anastomose, sonstige
38.36.11↔	Resektion des Truncus coeliacus mit Anastomose		
38.36.12↔	Resektion der A. gastrica mit Anastomose		
38.36.13↔	Resektion der A. hepatica mit Anastomose		
38.36.14↔	Resektion der A. lienalis mit Anastomose		
38.36.15↔	Resektion der A. renalis mit Anastomose		
38.36.16↔	Resektion der A. mesenterialis mit Anastomose		

ADRG F39**Unterbindung und Stripping von Venen**

Prozedur in Tabelle F39-2

DRG F39A**Unterbindung und Stripping von Venen mit bestimmtem beidseitigem Eingriff mit Ulzeration oder mit schweren CC**

(Hauptdiagnose in Tabelle F39-1 oder PCCL > 2) und (mindestens zwei Prozeduren in Tabelle F39-3 oder Beidseitige Prozedur in Tabelle F39-3)

DRG F39B**Unterbindung und Stripping von Venen mit bestimmtem beidseitigem Eingriff**

Mindestens zwei Prozeduren in Tabelle F39-3 oder Beidseitige Prozedur in Tabelle F39-3

DRG F39C**Unterbindung und Stripping von Venen**

Hauptdiagnose F39-1

170.23	Atheroskl ExtremitätArt: Becken-Bein-Typ, mit Ulzeration	183.0	Varizen untere Extremitäten mit Ulzerat
170.24	Atheroskl ExtremitätArt: Becken-Bein-Typ, mit Gangrän	183.2	Varizen untere Extremitäten mit Ulzerat u Entzündung

Prozedur F39-2

38.39.00↔	Resektion von Venen der unteren Extremität mit Anastomose, n.n.bez.	38.63.11↔	Sonstige Exzision von Arterien der Hand
38.39.10↔	Resektion von Venen der unteren Extremität mit Anastomose, tiefe Venen	38.63.19↔	Sonstige Exzision von Arterien der oberen Extremität, sonstige
38.39.99↔	Resektion von Venen der unteren Extremität mit Anastomose, sonstige	38.63.20↔	Sonstige Exzision von Venen der oberen Extremität, n.n.bez.
38.40↔	Resektion von Blutgefässen mit Ersatz, Lokalisation n.n.bez.	38.63.21↔	Sonstige Exzision von tiefen Venen der oberen Extremität
38.49.00↔	Resektion von Venen der unteren Extremität mit Ersatz, n.n.bez.	38.63.29↔	Sonstige Exzision von Venen der oberen Extremität, sonstige
38.49.10↔	Resektion von tiefen Venen der unteren Extremität mit Ersatz	38.63.99↔	Sonstige Exzision von Gefässen der oberen Extremität, sonstige
38.49.99↔	Resektion von Venen der unteren Extremität mit Ersatz, sonstige	38.67.00↔	Sonstige Exzision von abdominalen Venen, n.n.bez.
38.50↔	Ligatur und Stripping von Varizen, Lokalisation n.n.bez.	38.67.10↔	Sonstige Exzision von tiefen abdominalen Venen, n.n.bez.
38.52↔	Ligatur und Stripping von anderen Varizen an Kopf und Hals	38.67.11↔	Sonstige Exzision der V. cava inferior
38.53↔	Ligatur und Stripping von Varizen der oberen Extremität	38.67.12↔	Sonstige Exzision der V. iliaca
38.55↔	Ligatur von thorakalen Varizen	38.67.19↔	Sonstige Exzision von tiefen abdominalen Venen, sonstige
38.57↔	Ligatur und Stripping von abdominalen Varizen	38.67.99↔	Sonstige Exzision von abdominalen Venen, sonstige
38.59.00↔	Ligatur und Stripping von Varizen der unteren Extremität, n.n.bez.	38.69↔	Sonstige Exzision von Venen der unteren Extremität
38.59.10↔	Ligatur, Exzision und Stripping von Varizen und Vv. perforantes der unteren Extremität (als selbstständiger Eingriff)	38.83.11↔	Sonstiger chirurgischer Verschluss von Arterien der Hand
38.59.20↔	Crossektomie und Stripping von Varizen der unteren Extremität, n.n.bez.	38.83.19↔	Sonstiger chirurgischer Verschluss von sonstigen Arterien der oberen Extremität
38.59.21↔	Crossektomie und Stripping, V. saphena magna	38.83.21↔	Sonstiger chirurgischer Verschluss von tiefen Venen der oberen Extremität
38.59.22↔	Crossektomie und Stripping, V. saphena parva	38.89↔	Sonstiger chirurgischer Verschluss von Venen der unteren Extremität
38.59.23↔	Crossektomie und Stripping, Vv. saphenae magna et parva	39.32.11↔	Naht einer intrakraniellen Vene
38.59.30↔	(Isolierte) Crossektomie, n.n.bez.	39.32.19↔	Naht einer Vene an Kopf und Hals, sonstige
38.59.31↔	(Isolierte) Crossektomie, V. saphena magna	39.32.30↔	Naht einer thorakalen Vene, n.n.bez.
38.59.32↔	(Isolierte) Crossektomie, V. saphena parva	39.32.31↔	Naht der V. cava superior
38.59.33↔	(Isolierte) Crossektomie, Vv. saphena magna et parva	39.32.32↔	Naht der V. brachiocephalica
38.59.40↔	Lokale Lasertherapie von Varizen	39.32.39↔	Naht einer thorakalen Vene, sonstige
38.59.50↔	Endoluminale Therapie von Varizen	39.32.40↔	Naht einer abdominalen Vene, n.n.bez.
38.59.51↔	Endovenöse Lasertherapie von Varizen [EVLT]	39.32.41↔	Naht der V. cava inferior
38.59.52↔	Endovenöse Radiofrequenzablation von Varizen	39.32.42↔	Naht der V. iliaca communis und V. iliaca interna
38.59.59↔	Endoluminale Therapie von Varizen, sonstige	39.99.10↔	Aortopexie
38.59.99↔	Ligatur und Stripping von Varizen der unteren Extremität, sonstige	39.99.20↔	Operationen bei kongenitalen Gefäßanomalien, n.n.bez.
38.63.00↔	Sonstige Exzision von Gefässen der oberen Extremität, n.n.bez.	39.99.22↔	Operationen bei kongenitalen Anomalien der A. oder V. pulmonalis oder bei A. lusoria
38.63.10↔	Sonstige Exzision von Arterien der oberen Extremität, n.n.bez.	39.99.23↔	Operationen bei kongenitalen Anomalien der V. cava
		39.99.24↔	Operationen bei kongenitalen Kollateralgefässen und Unifokalisierung

Prozedur F39-3

38.59.21↔	Crossektomie und Stripping, V. saphena magna	38.59.31↔	(Isolierte) Crossektomie, V. saphena magna
38.59.22↔	Crossektomie und Stripping, V. saphena parva	38.59.32↔	(Isolierte) Crossektomie, V. saphena parva
38.59.23↔	Crossektomie und Stripping, Vv. saphenae magna et parva	38.59.33↔	(Isolierte) Crossektomie, Vv. saphena magna et parva

ADRG F41**Invasive kardiologische Diagnostik bei akutem Myokardinfarkt**

Hauptdiagnose in Tabelle F41-1 und Prozedur in Tabelle F41-2

DRG F41A**Invasive kardiologische Diagnostik bei akutem Myokardinfarkt mit äusserst schweren CC**

PCCL > 3

DRG F41B**Invasive kardiologische Diagnostik bei akutem Myokardinfarkt****Hauptdiagnose F41-1**

121.0	Akuter transmuraler Myokardinfarkt Vorderwand	121.3	Akuter transmuraler Myokardinf an nnbez Lok
121.1	Akuter transmuraler Myokardinfarkt Hinterwand	121.4	Akuter subendokardialer Myokardinfarkt
121.2	Akuter transmuraler Myokardinf an sonst Lok	121.9	Akuter Myokardinfarkt, nnbez

122.0	Rezidivierender Myokardinfarkt Vorderwand	122.8	Rezidivierender Myokardinfarkt an sonst Lok
122.1	Rezidivierender Myokardinfarkt Hinterwand	122.9	Rezidivierender Myokardinfarkt an nnbez Lok

Prozedur F41-2

37.21†↔	Rechtsherzkatheter	37.90.29†↔	Transseptale Katheteruntersuchung des linken Herzens, sonstige
37.22†↔	Linksherzkatheter	88.43†↔	Arteriographie der Pulmonalarterien
37.23†↔	Kombinierter Rechts- und Linksherzkatheter	88.50†↔	Angiokardiographie, n.n.bez.
37.28†↔	Intrakardiale Echokardiographie (IKE)	88.52†↔	Angiokardiographie von Strukturen des rechten Herzens
37.34.00†↔	Exzision oder Destruktion von anderer Läsion oder Gewebe des Herzens, sonstiger Zugang, n.n.bez.	88.53†↔	Angiokardiographie von Strukturen des linken Herzens
37.34.99†↔	Exzision oder Destruktion von anderer Läsion oder Gewebe des Herzens, sonstiger Zugang, sonstige	88.54†↔	Kombinierte Angiokardiographie des rechten und linken Herzens
37.90.20†↔	Transseptale Katheteruntersuchung des linken Herzens, n.n.bez.	88.55†↔	Koronare Arteriographie mit einem einzigen Katheter
37.90.21†↔	Kathetertechnische transseptale Punktion	88.56†↔	Koronare Arteriographie mit zwei Kathetern
		88.57†↔	Sonstige und nicht näher bezeichnete koronare Arteriographie

ADRG F43**Beatmung > 24 Stunden bei Krankheiten und Störungen des Kreislaufsystems**

Dauer der maschinellen Beatmung > 24 Stunden

DRG F43A**Beatmung > 24 Stunden bei Krankheiten und Störungen des Kreislaufsystems, mit äusserst schweren CC**

PCCL > 3

DRG F43B**Beatmung > 24 Stunden bei Krankheiten und Störungen des Kreislaufsystems****ADRG F46****Invasive kardiologische Diagnostik ausser bei akutem Myokardinfarkt, mehr als 2 Belegungstage, mit komplexer Diagnose**

Mindestens eine Prozedur in Tabelle F46-2 und Hauptdiagnose in Tabelle F46-1 und Verweildauer > 2 Tage

DRG F46A**Invasive kardiologische Diagnostik ausser bei akutem Myokardinfarkt, mehr als 2 Belegungstage, mit komplexer Diagnose, Alter < 14 Jahre**

Alter < 14 Jahre

DRG F46B**Invasive kardiologische Diagnostik ausser bei akutem Myokardinfarkt, mehr als 2 Belegungstage, mit komplexer Diagnose, Alter > 13 Jahre****Hauptdiagnose F46-1**

I27.0	Primäre pulmonale Hypertonie	I50.9	Herzinsuffizienz, nnbez
I31.1	Chronische konstriktive Perikarditis	Q20.0	Truncus arteriosus communis
I42.0	Dilatative Kardiomyopathie	Q20.1	Re Doppelausstromventrikel [Double outlet right ventricle]
I42.1	Hypertrophische obstruktive Kardiomyopathie	Q20.2	Linker Doppelausstromventrikel [Double outlet left ventricle]
I42.2	Sonstige hypertrophische Kardiomyopathie	Q20.3	Diskordante ventrikuloarterielle Verbindung
I42.3	Eosinophile endomyokardiale KH	Q20.4	Doppeleinströmventrikel [Double inlet ventricle]
I42.4	Endokardfibroelastose	Q20.5	Diskordante atrioventrikuläre Verbindung
I42.5	Sonstige restriktive Kardiomyopathie	Q20.6	Vorhofisomerismus
I42.6	Alkoholische Kardiomyopathie	Q20.8	Sonst angeb Fehlbildung Herzhöhlen u verbind Strukturen
I42.7	Kardiomyopathie d AM od sonst exog Subst	Q20.9	Angeb Fehlbildung Herzhöhlen u verbind Strukturen, nnbez
I42.80	Arrhythmogene rechtsventr Kardiomyopathie [ARVCM]	Q21.0	Ventrikelseptumdefekt
I42.88	Sonstige Kardiomyopathien	Q21.1	Vorhofseptumdefekt
I42.9	Kardiomyopathie, nnbez	Q21.2	Defekt Vorhof- u Kammerseptum
I46.0	Herzstillstand m erfolgreicher Wiederbelebung	Q21.3	Fallot-Tetralogie
I47.2	Ventrikuläre Tachykardie	Q21.4	Aortapulmonaler Septumdefekt
I49.0	Kammerflattern u Kammerflimmern	Q21.80	Fallot-Pentalogie
I50.00	Prim Rechtsherzinsuff	Q21.88	Sonst angeborene Fehlbildung der Herzsepten
I50.01	Sek Rechtsherzinsuff	Q21.9	Angeborene Fehlbildung Herzseptum, nnbez
I50.11	Linksherzinsuff, oh Beschw	Q22.0	Pulmonalklappenatresie
I50.12	Linksherzinsuff, m Beschw b stark Belast	Q22.1	Angeborene Pulmonalklappenstenose
I50.13	Linksherzinsuff, m Beschw b leichter Belast	Q22.2	Angeborene Pulmonalklappeninsuffizienz
I50.14	Linksherzinsuff, m Beschw i Ruhe	Q22.3	Sonst angeborene Fehlbildung Pulmonalklappe
I50.19	Linksherzinsuffiz, nnbez	Q22.4	Angeborene Trikuspidalklappenstenose

Q22.5	Ebstein-Anomalie	Q25.1	Koarktation Aorta
Q22.6	Hypoplastisches Rechtsherzsyndrom	Q25.2	Atresie Aorta
Q22.8	Sonst angeborene Fehlbildung Trikuspidalklappe	Q25.3	Stenose Aorta (angeboren)
Q22.9	Angeborene Fehlbildung Trikuspidalklappe, nnbez	Q25.4	Sonstige angeborene Fehlbildungen Aorta
Q23.0	Angeborene Aortenklappenstenose	Q25.5	Atresie A pulmonalis
Q23.1	Angeborene Aortenklappeninsuffizienz	Q25.6	Stenose A pulmonalis (angeboren)
Q23.2	Angeborene Mitralklappenstenose	Q25.7	Sonst angeborene Fehlbildung A pulmonalis
Q23.3	Angeborene Mitralklappeninsuffizienz	Q25.8	Sonst angeborene Fehlbildung große Aa
Q23.4	Hypoplastisches Linksherzsyndrom	Q25.9	Angeborene Fehlbildung große Aa, nnbez
Q23.8	Sonst angeborene Fehlbildung Aorten- u Mitralklappe	Q26.0	Angeborene Stenose V cava
Q23.9	Angeborene Fehlbildung Aorten- u Mitralklappe, nnbez	Q26.1	Persistenz linken V cava superior
Q24.0	Dextrokardie	Q26.2	Totale Fehleinmündung Lungenvenen
Q24.1	Lävokardie	Q26.3	Partielle Fehleinmündung Lungenvenen
Q24.2	Cor triatriatum	Q26.4	Fehleinmündung Lungenvenen, nnbez
Q24.3	Infundibuläre Pulmonalstenose	Q26.5	Fehleinmündung Pfortader
Q24.4	Angeborene subvalvuläre Aortenstenose	Q26.6	Fistel zw V portae u A hepatica (angeboren)
Q24.5	Fehlbildung Koronargefäße	Q26.8	Sonst angeborene Fehlbildung große Venen
Q24.6	Angeborener Herzblock	Q26.9	Angeborene Fehlbildung große Vene, nnbez
Q24.8	Sonst nbez angeborene Fehlbildungen Herz	Z01.80	Abklärung Disposition für maligne Herzrhythmusstörungen
Q24.9	Angeborene Fehlbildung Herz, nnbez	Z01.81	Abklärung Disposition für Kardiomyopathien
Q25.0	Offener Ductus arteriosus		

Prozedur F46-2

37.21†↔	Rechtsherzkatheter	37.90.21†↔	Kathetertechnische transseptale Punktion
37.22†↔	Linksherzkatheter	37.90.29†↔	Transseptale Katheteruntersuchung des linken Herzens, sonstige
37.23†↔	Kombinierter Rechts- und Linksherzkatheter	88.43†↔	Arteriographie der Pulmonalarterien
37.26†↔	Invasiver elektrophysiologischer Test durch Katheter	88.50†↔	Angiokardiographie, n.n.bez.
37.27†↔	Herz-Mapping	88.52†↔	Angiokardiographie von Strukturen des rechten Herzens
37.28†↔	Intrakardiale Echokardiographie (IKE)	88.53†↔	Angiokardiographie von Strukturen des linken Herzens
37.34.00†↔	Exzision oder Destruktion von anderer Läsion oder Gewebe des Herzens, sonstiger Zugang, n.n.bez.	88.54†↔	Kombinierte Angiokardiographie des rechten und linken Herzens
37.34.99†↔	Exzision oder Destruktion von anderer Läsion oder Gewebe des Herzens, sonstiger Zugang, sonstige	88.55†↔	Koronare Arteriographie mit einem einzigen Katheter
37.90.20†↔	Transseptale Katheteruntersuchung des linken Herzens, n.n.bez.	88.56†↔	Koronare Arteriographie mit zwei Kathetern
		88.57†↔	Sonstige und nicht näher bezeichnete koronare Arteriographie

ADRG F49**Invasive kardiologische Diagnostik ausser bei akutem Myokardinfarkt**

Keine Hauptdiagnose in Tabelle F49-1 und mindestens eine Prozedur in Tabelle F49-2

DRG F49A**Invasive kardiologische Diagnostik ausser bei akutem Myokardinfarkt, mehr als 2 Belegungstage oder äusserst schweren CC, mit komplexem Eingriff und mit äusserst schweren CC**

(Verweildauer > 2 Tage oder PCCL > 3) und (Prozedur in Tabelle F49-3 oder Dialyse oder Prozedur in Tabelle F49-4) und PCCL > 3

DRG F49B**Invasive kardiologische Diagnostik ausser bei akutem Myokardinfarkt, mehr als 2 Belegungstage, mit äusserst schweren CC**

(Verweildauer > 2 Tage oder PCCL > 3) und PCCL > 3

DRG F49C**Invasive kardiologische Diagnostik ausser bei akutem Myokardinfarkt, mehr als 2 Belegungstage oder äusserst schweren CC, mit komplexem Eingriff**

(Verweildauer > 2 Tage oder PCCL > 3) und (Prozedur in Tabelle F49-3 oder Dialyse oder Prozedur in Tabelle F49-4)

DRG F49D**Invasive kardiologische Diagnostik ausser bei akutem Myokardinfarkt, mehr als 2 Belegungstage**

Verweildauer > 2 Tage oder PCCL > 3

DRG F49E**Invasive kardiologische Diagnostik ausser bei akutem Myokardinfarkt, 2 Belegungstage**

DRG F49F**Invasive kardiologische Diagnostik ausser bei akutem Myokardinfarkt, ein Belegungstag**

Verweildauer ist gleich 1 Tag

Hauptdiagnose F49-1

I21.0	Akuter transmuraler Myokardinfarkt Vorderwand	I21.9	Akuter Myokardinfarkt, nnbez
I21.1	Akuter transmuraler Myokardinfarkt Hinterwand	I22.0	Rezidivierender Myokardinfarkt Vorderwand
I21.2	Akuter transmuraler Myokardinfarkt an sonst Lok	I22.1	Rezidivierender Myokardinfarkt Hinterwand
I21.3	Akuter transmuraler Myokardinfarkt an nnbez Lok	I22.8	Rezidivierender Myokardinfarkt an sonst Lok
I21.4	Akuter subendokardialer Myokardinfarkt	I22.9	Rezidivierender Myokardinfarkt an nnbez Lok

Prozedur F49-2

37.21†↔	Rechtsherzkatheter	37.90.21†↔	Katherteknische transseptale Punktion
37.22†↔	Linksherzkatheter	37.90.29†↔	Transseptale Katheteruntersuchung des linken Herzens, sonstige
37.23†↔	Kombinierter Rechts- und Linksherzkatheter	88.43†↔	Arteriographie der Pulmonalarterien
37.26†↔	Invasiver elektrophysiologischer Test durch Katheter	88.50†↔	Angiokardiographie, n.n.bez.
37.27†↔	Herz-Mapping	88.52†↔	Angiokardiographie von Strukturen des rechten Herzens
37.28†↔	Intrakardiale Echokardiographie (IKE)	88.53†↔	Angiokardiographie von Strukturen des linken Herzens
37.34.00†↔	Exzision oder Destruktion von anderer Läsion oder Gewebe des Herzens, sonstiger Zugang, n.n.bez.	88.54†↔	Kombinierte Angiokardiographie des rechten und linken Herzens
37.34.99†↔	Exzision oder Destruktion von anderer Läsion oder Gewebe des Herzens, sonstiger Zugang, sonstige	88.55†↔	Koronare Arteriographie mit einem einzigen Katheter
37.90.20†↔	Transseptale Katheteruntersuchung des linken Herzens, n.n.bez.	88.56†↔	Koronare Arteriographie mit zwei Kathetern
		88.57†↔	Sonstige und nicht näher bezeichnete koronare Arteriographie

Prozedur F49-3

00.21†↔	Intravaskuläre Bildgebung von extrakraniellen Hirngefässen	37.90.20†↔	Transseptale Katheteruntersuchung des linken Herzens, n.n.bez.
00.22†↔	Intravaskuläre Bildgebung von intrathorakalen Gefässen	37.90.21†↔	Katherteknische transseptale Punktion
00.23†↔	Intravaskuläre Bildgebung von peripheren Gefässen	37.90.29†↔	Transseptale Katheteruntersuchung des linken Herzens, sonstige
00.25†↔	Intravaskuläre Bildgebung der Nierengefässe	92.05.00†↔	Kardiovaskuläre und hämatopoetische Szintigraphie und Radioisotopenfunktionsstudie, n.n.bez.
00.28†↔	Intravaskuläre Bildgebung, sonstige bezeichnete Gefässe	92.05.09†↔	Kardiovaskuläre und hämatopoetische Szintigraphie und Radioisotopenfunktionsstudie, sonstige
00.29†↔	Intravaskuläre Bildgebung, nicht näher bezeichnete Gefässe	92.05.10†↔	Myokardperfusionsszintigraphie, n.n.bez.
37.23†↔	Kombinierter Rechts- und Linksherzkatheter	92.05.11†↔	Myokardperfusionsszintigraphie in Ruhe
37.24.10†↔	Geschlossene [perkutane] [Nadel-] Biopsie des Perikards	92.05.12†↔	Myokardperfusionsszintigraphie mit physikalischer Belastung
37.25.10†↔	Geschlossene [perkutane] [Nadel-] Biopsie des Myokards	92.05.13†↔	Myokardperfusionsszintigraphie mit pharmakologischer Belastung
37.26†↔	Invasiver elektrophysiologischer Test durch Katheter	92.05.14†↔	Single Photon Emission Computed Tomography (SPECT), Myokard
37.2a.10†↔	Intravaskuläre Bildgebung der Koronargefässe, n.n.bez.	92.05.19†↔	Myokardperfusionsszintigraphie, sonstige
37.2a.11†↔	Intravaskuläre Bildgebung der Koronargefässe mittels Ultraschall		
37.2a.12†↔	Intravaskuläre Bildgebung der Koronargefässe mittels optischer Kohärenztomographie		
37.2a.19†↔	Intravaskuläre Bildgebung der Koronargefässe, sonstige		
37.2a.21†↔	Invasive intravaskuläre Koronardiagnostik mittels Katheter, Druckmessung		

Prozedur F49-4

37.24.00↔	Perikardbiopsie, n.n.bez.	37.25.20↔	Transvasale Biopsie des Endokards, Myokards und Endomyokards
37.24.20↔	Offene Perikardbiopsie	37.25.30↔	Herzbiopsie, offen
37.24.99↔	Perikardbiopsie, sonstige	37.25.99↔	Herzbiopsie, sonstige
37.25.00↔	Herzbiopsie, n.n.bez.		

ADRG F50**Ablative Massnahmen bei Tachyarrhythmie**

Prozedur in Tabelle F50-1

DRG F50A**Ablative Massnahmen bei Tachyarrhythmie mit hochkomplexer Ablation**

Prozedur in Tabelle F50-2 und Prozedur in Tabelle F50-3 oder Prozedur in Tabelle F50-4 oder Prozedur in Tabelle F50-5 und Prozedur in Tabelle F50-6 und Prozedur in Tabelle F50-7

DRG F50B Ablative Massnahmen bei Tachyarrhythmie mit komplexer Ablation oder komplizierendem Eingriff und äusserst schweren CC

Mindestens eine Prozedur in Tabelle F50-8 und PCCL > 3

DRG F50C Ablative Massnahmen bei Tachyarrhythmie, Alter < 16 Jahre

Alter < 16 Jahre

DRG F50D Ablative Massnahmen bei Tachyarrhythmie mit transeptaler Linksherz-Katheteruntersuchung, Alter >15 Jahre

Prozedur in Tabelle F50-7

DRG F50E Ablative Massnahmen bei Tachyarrhythmie, Alter > 15 Jahre**Prozedur F50-1**

37.34.10↔	Ablation bei Tachyarrhythmien, n.n.bez.	37.34.15↔	Kryoablation
37.34.11↔	Konventionelle Radiofrequenz-Ablation	37.34.16↔	Multipolare phasenverschobene Radiofrequenzablation
37.34.12↔	Gekühlte Ablation	37.34.19↔	Sonstige Ablation bei Tachyarrhythmien
37.34.13↔	Ablation mit anderen Energiequellen		
37.34.14↔	Ablation mit Hilfe dreidimensionaler Mappingverfahren und Messung des Anpressdruckes		

Prozedur F50-2

37.34.24‡↔ Linker Vorhof

Prozedur F50-3

37.34.14↔ Ablation mit Hilfe dreidimensionaler Mappingverfahren und Messung des Anpressdruckes

Prozedur F50-4

00.66.00↔	Perkutane transluminale Koronarangioplastik [PTCA] oder koronare Atherektomie, n.n.bez.	35.96.09↔	Perkutane transluminale Valvuloplastik, sonstige
00.66.10↔	Perkutaner transluminaler Verschluss einer Fistel der Herzkranzgefässe	35.96.10↔	Perkutane Valvuloplastik, n.n.bez.
00.66.20↔	Koronarangioplastik [PTCA], mit Ballons, n.n.bez.	35.96.20↔	Endovaskuläre Mitralklappenrekonstruktion, n.n.bez.
00.66.21↔	Koronarangioplastik [PTCA] mit medikamentenfreisetzenden Ballons	35.96.21↔	Endovaskuläre Mitralklappenrekonstruktion, transarteriell
00.66.22↔	Koronarangioplastik [PTCA] mit Antikörper-beschichteten Ballons	35.96.22↔	Endovaskuläre Mitralklappenrekonstruktion, transvenös
00.66.29↔	Koronarangioplastik [PTCA], mit Ballons, sonstige	35.96.23↔	Mitralklappenanuloplastik, endovaskulär
00.66.30↔	Koronarangioplastik [PTCA] durch Rotablation	35.96.29↔	Endovaskuläre Mitralklappenrekonstruktion, sonstige
00.66.99↔	Perkutane transluminale Koronarangioplastik [PTCA] oder koronare Atherektomie, sonstige	35.98.10↔	Perkutanen-transluminalen Verschluss eines Vorhofseptumdefektes, n.n.bez.
35.41.00↔	Vergrosserung eines bestehenden Vorhofseptumdefektes, n.n.bez.	35.98.11↔	Perkutan-transluminaler Verschluss eines Vorhofseptumdefektes (ein Verschlussdevice)
35.41.10↔	Vergrosserung eines bestehenden Vorhofseptumdefektes, offene Technik	35.98.12↔	Perkutan-transluminaler Verschluss eines Vorhofseptumdefektes (mehr als ein Verschlussdevice)
35.41.20↔	Vergrosserung eines bestehenden Vorhofseptumdefektes, geschlossene Technik	35.98.19↔	Perkutanen-transluminalen Verschluss eines Vorhofseptumdefektes, sonstige
35.41.99↔	Vergrosserung eines bestehenden Vorhofseptumdefektes, sonstige	35.98.30↔	Perkutanen-transluminalen Verschluss eines Ventrikelseptumdefektes
35.42.00↔	Bildung von Herzseptumdefekten, n.n.bez.	35.99.00↔	Sonstige Operationen an Herzklappen, n.n.bez.
35.42.10↔	Bildung von Herzseptumdefekten, offene Technik	35.99.10↔	Sonstige Operationen bei kongenitalen Klappenanomalien des Herzens, n.n.bez.
35.42.20↔	Bildung von Herzseptumdefekten, geschlossene Technik	35.99.11↔	Sonstige Operationen bei kongenitalen Klappenanomalien des Herzens, Aortenklappe
35.42.99↔	Bildung von Herzseptumdefekten, sonstige	35.99.12↔	Sonstige Operationen bei kongenitalen Klappenanomalien des Herzens, Mitralklappe
35.43.20↔	Vergrosserung eines bestehenden Ventrikelseptumdefektes, geschlossene Technik	35.99.13↔	Sonstige Operationen bei kongenitalen Klappenanomalien des Herzens, Pulmonalklappe
35.53↔	Korrektur eines Ventrikelseptumdefektes mit Prothese, offener Zugang	35.99.14↔	Sonstige Operationen bei kongenitalen Klappenanomalien des Herzens, Trikuspidalklappe
35.55↔	Korrektur eines Ventrikelseptumdefektes mit Prothese, geschlossen	35.99.15↔	Sonstige Operationen bei kongenitalen Klappenanomalien des Herzens, AV- oder Trunkusklappe
35.61↔	Korrektur eines Vorhofseptumdefektes mit Bio-Graft	35.99.19↔	Sonstige Operationen bei kongenitalen Klappenanomalien des Herzens, sonstige Klappe
35.62↔	Korrektur eines Ventrikelseptumdefektes mit Bio-Graft	35.99.20↔	Sonstige Operationen an Herzklappen, minimal-invasiv
35.96.00↔	Perkutane transluminale Valvuloplastik, n.n.bez.	35.99.99↔	Sonstige Operationen an Herzklappen, sonstige

36.04↔	Thrombolytische Koronararterieninfusion	36.07.10↔	Einsetzen Herzkranzarterien-Stent(s) mit Medikamenten-Freisetzung, bioresorbierbare (r) Stent(s)
36.06.00↔	Einsetzen von Herzkranzarterien-Stent(s) ohne Medikamenten-Freisetzung, n.n.bez.	36.07.99↔	Einsetzen Herzkranzarterien-Stent(s) mit Medikamenten-Freisetzung, sonstige
36.06.10↔	Einsetzen von Herzkranzarterien-Stent(s) ohne Medikamenten-Freisetzung, bioresorbierbare(r) Stent(s)	36.32↔	Sonstige transmyokardiale Revaskularisation
36.06.99↔	Einsetzen von Herzkranzarterien-Stent(s) ohne Medikamenten-Freisetzung, sonstige	37.90.00↔	Einsetzen von Vorrichtungen ins linke Herzohr, n.n.bez.
36.07.00↔	Einsetzen Herzkranzarterien-Stent(s) mit Medikamenten-Freisetzung, n.n.bez.	37.90.10↔	Perkutaner Verschluss des linken Vorhofsohrs
		37.90.99↔	Einsetzen von Vorrichtungen ins linke Herzohr, sonstige

Prozedur F50-5

37.34.25‡↔ Linker Ventrikel

Prozedur F50-6

37.34.12↔	Gekühlte Ablation	37.34.15↔	Kryoablation
37.34.14↔	Ablation mit Hilfe dreidimensionaler Mappingverfahren und Messung des Anpressdruckes	37.34.16↔	Multipolare phasenverschobene Radiofrequenzablation

Prozedur F50-7

37.90.20‡↔	Transseptale Katheteruntersuchung des linken Herzens, n.n.bez.	37.90.29‡↔	Transseptale Katheteruntersuchung des linken Herzens, sonstige
37.90.21‡↔	Kathedertechnische transseptale Punktion		

Prozedur F50-8

00.66.00↔	Perkutane transluminale Koronarangioplastik [PTCA] oder koronare Atherektomie, n.n.bez.	35.98.11↔	Perkutan-transluminale Verschluss eines Vorhofseptumdefektes (ein Verschlussdevice)
00.66.10↔	Perkutaner transluminale Verschluss einer Fistel der Herzkranzgefäße	35.98.12↔	Perkutan-transluminale Verschluss eines Vorhofseptumdefektes (mehr als ein Verschlussdevice)
00.66.20↔	Koronarangioplastik [PTCA], mit Ballons, n.n.bez.	35.98.19↔	Perkutanen-transluminale Verschluss eines Vorhofseptumdefektes, sonstige
00.66.21↔	Koronarangioplastik [PTCA] mit medikamentenfreisetzenden Ballons	35.98.30↔	Perkutanen-transluminale Verschluss eines Ventrikelseptumdefektes
00.66.22↔	Koronarangioplastik [PTCA] mit Antikörper-beschichteten Ballons	35.99.00↔	Sonstige Operationen an Herzklappen, n.n.bez.
00.66.29↔	Koronarangioplastik [PTCA], mit Ballons, sonstige	35.99.10↔	Sonstige Operationen bei kongenitalen Klappenanomalien des Herzens, n.n.bez.
00.66.30↔	Koronarangioplastik [PTCA] durch Rotablation	35.99.11↔	Sonstige Operationen bei kongenitalen Klappenanomalien des Herzens, Aortenklappe
00.66.99↔	Perkutane transluminale Koronarangioplastik [PTCA] oder koronare Atherektomie, sonstige	35.99.12↔	Sonstige Operationen bei kongenitalen Klappenanomalien des Herzens, Mitralklappe
35.41.00↔	Vergrosserung eines bestehenden Vorhofseptumdefektes, n.n.bez.	35.99.13↔	Sonstige Operationen bei kongenitalen Klappenanomalien des Herzens, Pulmonalklappe
35.41.10↔	Vergrosserung eines bestehenden Vorhofseptumdefektes, offene Technik	35.99.14↔	Sonstige Operationen bei kongenitalen Klappenanomalien des Herzens, Trikuspidalklappe
35.41.20↔	Vergrosserung eines bestehenden Vorhofseptumdefektes, geschlossene Technik	35.99.15↔	Sonstige Operationen bei kongenitalen Klappenanomalien des Herzens, AV- oder Trunkusklappe
35.41.99↔	Vergrosserung eines bestehenden Vorhofseptumdefektes, sonstige	35.99.19↔	Sonstige Operationen bei kongenitalen Klappenanomalien des Herzens, sonstige Klappe
35.42.00↔	Bildung von Herzseptumdefekten, n.n.bez.	35.99.20↔	Sonstige Operationen an Herzklappen, minimal-invasiv
35.42.10↔	Bildung von Herzseptumdefekten, offene Technik	35.99.99↔	Sonstige Operationen an Herzklappen, sonstige
35.42.20↔	Bildung von Herzseptumdefekten, geschlossene Technik	36.04↔	Thrombolytische Koronararterieninfusion
35.42.99↔	Bildung von Herzseptumdefekten, sonstige	36.06.00↔	Einsetzen von Herzkranzarterien-Stent(s) ohne Medikamenten-Freisetzung, n.n.bez.
35.43.20↔	Vergrosserung eines bestehenden Ventrikelseptumdefektes, geschlossene Technik	36.06.10↔	Einsetzen von Herzkranzarterien-Stent(s) ohne Medikamenten-Freisetzung, bioresorbierbare(r) Stent(s)
35.53↔	Korrektur eines Ventrikelseptumdefektes mit Prothese, offener Zugang	36.06.99↔	Einsetzen von Herzkranzarterien-Stent(s) ohne Medikamenten-Freisetzung, sonstige
35.55↔	Korrektur eines Ventrikelseptumdefektes mit Prothese, geschlossen	36.07.00↔	Einsetzen Herzkranzarterien-Stent(s) mit Medikamenten-Freisetzung, n.n.bez.
35.61↔	Korrektur eines Vorhofseptumdefektes mit Bio-Graft	36.07.10↔	Einsetzen Herzkranzarterien-Stent(s) mit Medikamenten-Freisetzung, bioresorbierbare (r) Stent(s)
35.62↔	Korrektur eines Ventrikelseptumdefektes mit Bio-Graft	36.07.99↔	Einsetzen Herzkranzarterien-Stent(s) mit Medikamenten-Freisetzung, sonstige
35.96.00↔	Perkutane transluminale Valvuloplastik, n.n.bez.	36.32↔	Sonstige transmyokardiale Revaskularisation
35.96.09↔	Perkutane transluminale Valvuloplastik, sonstige	37.26‡↔	Invasiver elektrophysiologischer Test durch Katheter
35.96.10↔	Perkutane Valvuloplastik, n.n.bez.	37.27‡↔	Herz-Mapping
35.96.20↔	Endovaskuläre Mitralklappenrekonstruktion, n.n.bez.	37.34.14↔	Ablation mit Hilfe dreidimensionaler Mappingverfahren und Messung des Anpressdruckes
35.96.21↔	Endovaskuläre Mitralklappenrekonstruktion, transarteriell		
35.96.22↔	Endovaskuläre Mitralklappenrekonstruktion, transvenös		
35.96.23↔	Mitralklappenanuloplastik, endovaskulär		
35.96.29↔	Endovaskuläre Mitralklappenrekonstruktion, sonstige		
35.98.10↔	Perkutanen-transluminale Verschluss eines Vorhofseptumdefektes, n.n.bez.		

37.90.00↔ Einsetzen von Vorrichtungen ins linke Herzohr, n.n.bez.
 37.90.10↔ Perkutaner Verschluss des linken Vorhofsohrs

37.90.99↔ Einsetzen von Vorrichtungen ins linke Herzohr, sonstige

ADRG F51

Endovaskuläre Implantation von Stent-Prothesen an der Aorta

Prozedur in Tabelle F51-1

DRG F51A

Endovaskuläre Implantation von Stent-Prothesen an der Aorta, thorakal

Prozedur in Tabelle F51-2

DRG F51B

Endovaskuläre Implantation von Stent-Prothesen an der Aorta mit Implantation von komplexen Stent-Prothesen

Prozedur in Tabelle F51-3 oder Prozedur in Tabelle F51-4

DRG F51C

Endovaskuläre Implantation von Stent-Prothesen an der Aorta

Prozedur F51-1

39.71.00↔ Endovaskuläre Implantation eines Grafts in Aorta abdominalis, n.n.bez.
 39.71.10↔ Endovaskuläre Implantation eines Grafts in Aorta abdominalis, aortiliakal, ohne Fenestrierung oder Seitenarm
 39.71.11↔ Endovaskuläre Implantation eines Grafts in Aorta abdominalis, aortiliakal, mit Fenestrierung oder Seitenarm
 39.71.12↔ Endovaskuläre Implantation eines Grafts in Aorta abdominalis, Bifurkationsprothese, aortobiliakal, ohne Fenestrierung oder Seitenarm
 39.71.13↔ Endovaskuläre Implantation eines Grafts in Aorta abdominalis, Bifurkationsprothese, aortobiliakal, mit Fenestrierung oder Seitenarm
 39.71.14↔ Endovaskuläre Implantation eines Grafts in Aorta abdominalis, Rohrprothese, aortobiliakal, ohne Fenestrierung oder Seitenarm
 39.71.15↔ Endovaskuläre Implantation eines Grafts in Aorta abdominalis, Rohrprothese, aortobiliakal, mit Fenestrierung oder Seitenarm

39.71.99↔ Endovaskuläre Implantation eines Grafts in Aorta abdominalis, sonstige
 39.73.00↔ Endovaskuläre Implantation eines Graft an der thorakalen Aorta, n.n.bez.
 39.73.10↔ Endovaskuläre Implantation eines Grafts in die Aorta thoracica, ohne Fenestrierung oder Seitenarm
 39.73.11↔ Endovaskuläre Implantation eines Grafts in die Aorta thoracica, mit Fenestrierung oder Seitenarm
 39.73.20↔ Endovaskuläre Implantation eines Grafts in die Aorta thoracoabdominalis
 39.73.99↔ Endovaskuläre Implantation eines Grafts an der thorakalen Aorta, sonstige

Prozedur F51-2

39.73.00↔ Endovaskuläre Implantation eines Graft an der thorakalen Aorta, n.n.bez.
 39.73.10↔ Endovaskuläre Implantation eines Grafts in die Aorta thoracica, ohne Fenestrierung oder Seitenarm
 39.73.11↔ Endovaskuläre Implantation eines Grafts in die Aorta thoracica, mit Fenestrierung oder Seitenarm

39.73.20↔ Endovaskuläre Implantation eines Grafts in die Aorta thoracoabdominalis
 39.73.99↔ Endovaskuläre Implantation eines Grafts an der thorakalen Aorta, sonstige

Prozedur F51-3

39.71.11↔ Endovaskuläre Implantation eines Grafts in Aorta abdominalis, aortiliakal, mit Fenestrierung oder Seitenarm
 39.71.13↔ Endovaskuläre Implantation eines Grafts in Aorta abdominalis, Bifurkationsprothese, aortobiliakal, mit Fenestrierung oder Seitenarm

39.71.15↔ Endovaskuläre Implantation eines Grafts in Aorta abdominalis, Rohrprothese, aortobiliakal, mit Fenestrierung oder Seitenarm

Prozedur F51-4

00.46‡↔ Einsetzen von zwei Gefässstents
 00.47‡↔ Einsetzen von drei Gefässstents

00.48‡↔ Einsetzen von vier oder weiteren Gefässstents

ADRG F52**Perkutane Koronarangioplastie mit komplexer Diagnose oder intrakoronärer Brachytherapie**

Prozedur in Tabelle F52-2 und (Hauptdiagnose in Tabelle F52-1 oder Prozedur in Tabelle F52-3)

DRG F52A**Perkutane Koronarangioplastie mit komplexer Diagnose und mit äusserst schweren CC**

Hauptdiagnose in Tabelle F52-1 und PCCL > 3

DRG F52B**Perkutane Koronarangioplastie mit komplexer Diagnose oder mit intrakoronärer Brachytherapie****Hauptdiagnose F52-1**

I21.0	Akuter transmuraler Myokardinfarkt Vorderwand	I23.5	Papillarmuskelruptur als ak Komplik nach ak MI
I21.1	Akuter transmuraler Myokardinfarkt Hinterwand	I23.6	Thrombose Vorhof/HOhr/Kammer ak Komplik nach ak MI
I21.2	Akuter transmuraler Myokardinfarkt an sonst Lok	I42.1	Hypertrophische obstruktive Kardiomyopathie
I21.3	Akuter transmuraler Myokardinfarkt an nnbez Lok	I46.0	Herzstillstand m erfolgreicher Wiederbelebung
I21.4	Akuter subendokardialer Myokardinfarkt	I47.2	Ventrikuläre Tachykardie
I21.9	Akuter Myokardinfarkt, nnbez	I49.0	Kammerflattern u Kammerflimmern
I22.0	Rezidivierender Myokardinfarkt Vorderwand	I50.00	Prim Rechtsherzinsuff
I22.1	Rezidivierender Myokardinfarkt Hinterwand	I50.01	Sek Rechtsherzinsuff
I22.8	Rezidivierender Myokardinfarkt an sonst Lok	I50.11	Linksherzinsuff, oh Beschw
I22.9	Rezidivierender Myokardinfarkt an nnbez Lok	I50.12	Linksherzinsuff, m Beschw b stärk Belast
I23.0	Hämoperikard als akut Komplik nach akut Myokardinf	I50.13	Linksherzinsuff, m Beschw b leichter Belast
I23.1	ASD als akute Komplik nach akut Myokardinf	I50.14	Linksherzinsuff, m Beschw i Ruhe
I23.2	VSD als akute Komplik nach akut Myokardinf	I50.19	Linksherzinsuffiz, nnbez
I23.3	Ruptur Herzwand oh Hämoperik als ak Komplik ak MI	Z01.80	Abklärung Disposition für maligne Herzrhythmusstörungen
I23.4	Ruptur Chordae tendineae als ak Komplik ak MI		

Prozedur F52-2

00.66.00↔	Perkutane transluminale Koronarangioplastik [PTCA] oder koronare Atherektomie, n.n.bez.	36.06.00↔	Einsetzen von Herzkranzarterien-Stent(s) ohne Medikamenten-Freisetzung, n.n.bez.
00.66.10↔	Perkutaner transluminaler Verschluss einer Fistel der Herzkranzgefässe	36.06.10↔	Einsetzen von Herzkranzarterien-Stent(s) ohne Medikamenten-Freisetzung, bioresorbierbare(r) Stent(s)
00.66.20↔	Koronarangioplastik [PTCA], mit Ballons, n.n.bez.	36.06.99↔	Einsetzen von Herzkranzarterien-Stent(s) ohne Medikamenten-Freisetzung, sonstige
00.66.21↔	Koronarangioplastik [PTCA] mit medikamentenfreisetzenden Ballons	36.07.00↔	Einsetzen Herzkranzarterien-Stent(s) mit Medikamenten-Freisetzung, n.n.bez.
00.66.22↔	Koronarangioplastik [PTCA] mit Antikörper-beschichteten Ballons	36.07.10↔	Einsetzen Herzkranzarterien-Stent(s) mit Medikamenten-Freisetzung, bioresorbierbare (r) Stent(s)
00.66.29↔	Koronarangioplastik [PTCA], mit Ballons, sonstige	36.07.99↔	Einsetzen Herzkranzarterien-Stent(s) mit Medikamenten-Freisetzung, sonstige
00.66.30↔	Koronarangioplastik [PTCA] durch Rotablation	36.09↔	Sonstige Koronararterien-Desobliteration
00.66.99↔	Perkutane transluminale Koronarangioplastik [PTCA] oder koronare Atherektomie, sonstige	36.32↔	Sonstige transmyokardiale Revaskularisation
36.04↔	Thrombolytische Koronararterieninfusion		

Prozedur F52-3

92.27.00↔	Implantation oder Einsetzen radioaktiver Elemente (Brachytherapie mit umschlossenen Radionukliden), Körperoberfläche, sonstiger oder n.n.bez. Applikationsort	92.27.30↔	Implantation oder Einsetzen radioaktiver Elemente (Brachytherapie mit umschlossenen Radionukliden), Gefäss n.n.bez.
92.27.10↔	Implantation oder Einsetzen radioaktiver Elemente (Brachytherapie mit umschlossenen Radionukliden), weibliche Geschlechtsorgane, n.n.bez.	92.27.31↔	Implantation oder Einsetzen radioaktiver Elemente (Brachytherapie mit umschlossenen Radionukliden), Koronargefäss
92.27.11↔	Implantation oder Einsetzen radioaktiver Elemente (Brachytherapie mit umschlossenen Radionukliden), intrauterin	92.27.39↔	Implantation oder Einsetzen radioaktiver Elemente (Brachytherapie mit umschlossenen Radionukliden), sonstiges Gefäss
92.27.12↔	Implantation oder Einsetzen radioaktiver Elemente (Brachytherapie mit umschlossenen Radionukliden), intravaginal	92.27.40↔	Implantation oder Einsetzen radioaktiver Elemente (Brachytherapie mit umschlossenen Radionukliden), intraoperativ
92.27.13↔	Implantation oder Einsetzen radioaktiver Elemente (Brachytherapie mit umschlossenen Radionukliden), intrauterin und intravaginal kombiniert	92.27.70↔	Radioaktive Moulagen, n.n.bez.
92.27.21↔	Implantation oder Einsetzen radioaktiver Elemente (Brachytherapie mit umschlossenen Radionukliden), Körperoberfläche	92.27.71↔	Radioaktive Moulagen: Konstruktion und Applikation von oberflächlichen radioaktiven Moulagen
92.27.22↔	Implantation oder Einsetzen radioaktiver Elemente (Brachytherapie mit umschlossenen Radionukliden), intrakavitär	92.27.72↔	Radioaktive Moulagen: Konstruktion und Applikation von nicht auf der Körperoberfläche verwendeten Applikatoren
92.27.23↔	Implantation oder Einsetzen radioaktiver Elemente (Brachytherapie mit umschlossenen Radionukliden), intraluminal	92.27.73↔	Radioaktive Moulagen: Konstruktion und Applikation von Augenapplikatoren
		92.27.79↔	Radioaktive Moulagen, sonstige

ADRG F54**Komplexe oder mehrfache Gefässeingriffe ohne komplizierende Prozeduren, ohne Revision, ohne komplexe Diagnose, Alter > 2 Jahre oder mässig komplexe Gefässeingriffe mit komplizierender Diagnose, ohne äusserst schwere CC, ohne Rotationsthorbektomie**

Mindestens eine Prozedur in Tabelle F54-2 und (jede Prozedur in Tabelle F54-3 außer F54-4 oder mindestens zwei Prozeduren in Tabelle F54-5 oder Prozedur in mindestens zwei der Tabellen F54-5, F54-6 oder Beidseitige Prozedur in Tabelle F54-7 oder Diagnose in Tabelle F54-1)

DRG F54Z**Komplexe oder mehrfache Gefässeingriffe ohne komplizierende Prozeduren, ohne Revision, ohne komplexe Diagnose, Alter > 2 Jahre oder mässig komplexe Gefässeingriffe mit komplizierender Diagnose, ohne äusserst schwere CC, ohne Rotationsthorbektomie****Diagnose F54-1**

I70.23 Atheroskl ExtremitätArt: Becken-Bein-Typ, mit Ulzeration

I70.24 Atheroskl ExtremitätArt: Becken-Bein-Typ, mit Gangrän

Prozedur F54-2

00.55.00↔	Einsetzen von peripheren Gefässstent(s) mit Medikamenten-Freisetzung, n.n.bez.	38.16.15↔	Endarterektomie der A. renalis
00.55.11↔	Einsetzen von peripheren Gefässstent(s) mit Medikamenten-Freisetzung, drug eluting überlange Stents (>10 cm)	38.16.16↔	Endarterektomie der A. mesenterialis
00.55.99↔	Einsetzen von peripheren Gefässstent(s) mit Medikamenten-Freisetzung, sonstige	38.16.17↔	Endarterektomie der A. lumbalis
00.63↔	Perkutanes Einsetzen von Stent(s) an A. carotis	38.16.18↔	Endarterektomie der A. iliaca
00.64↔	Perkutanes Einsetzen von Stent(s) an sonstigen präzerebralen (extrakraniellen) Arterien	38.16.19↔	Endarterektomie von viszeralen Arterien, sonstige
00.65.00↔	Perkutanes Einsetzen von sonstigem(n) intrakraniellen vaskulären Stent(s), n.n.bez.	38.16.99↔	Endarterektomie von abdominalen Arterien, sonstige
00.65.11↔	Perkutanes transluminales Einsetzen von intrakraniellen vaskulären Mikrostents	38.18.00↔	Endarterektomie von Gefässen der unteren Extremität, n.n.bez.
00.65.99↔	Perkutanes Einsetzen von sonstigem(n) intrakraniellen vaskulären Stent(s), sonstige	38.18.10↔	Endarterektomie der A. femoralis (communis) (superficialis)
00.67.00↔	Perkutanes Einsetzen von zentralen Gefässstent(s), n.n.bez.	38.18.11↔	Endarterektomie der A. profunda femoris
00.67.10↔	Perkutanes Einsetzen von Gefässstent(s) in die V. cava	38.18.12↔	Endarterektomie der A. poplitea
00.67.20↔	Perkutanes Einsetzen von Gefässstent(s) in die V. porta	38.18.99↔	Endarterektomie von Gefässen der unteren Extremität, sonstige
00.67.99↔	Perkutanes Einsetzen von zentralen Gefässstent(s), sonstige	38.21↔	Biopsie eines Blutgefässes
01.21↔	Inzision und Drainage an den kranialen Sinus	38.32.00↔	Resektion von anderen Gefässen am Kopf und Hals mit Anastomose, n.n.bez.
38.01↔	Inzision von intrakraniellen Gefässen	38.32.10↔	Resektion von extrakraniellen Arterien an Kopf und Hals mit Anastomose
38.06.00↔	Inzision von abdominalen Arterien, n.n.bez.	38.32.20↔	Resektion von extrakraniellen Venen an Kopf und Hals mit Anastomose, n.n.bez.
38.06.10↔	Inzision von viszeralen Arterien, n.n.bez.	38.32.21↔	Resektion der V. jugularis mit Anastomose
38.06.11↔	Inzision des Truncus coeliacus	38.32.22↔	Resektion von oberflächlichen extrakraniellen Venen an Kopf und Hals mit Anastomose
38.06.12↔	Inzision der A. gastrica	38.32.99↔	Resektion von anderen Gefässen an Kopf und Hals mit Anastomose, sonstige
38.06.13↔	Inzision der A. hepatica	38.33.00↔	Resektion von Gefässen der oberen Extremität (mit Anastomose), n.n.bez.
38.06.14↔	Inzision der A. lienalis	38.33.10↔	Resektion von Arterien der oberen Extremität mit Anastomose, n.n.bez.
38.06.15↔	Inzision der A. renalis	38.33.11↔	Resektion von Arterien des Oberarmes mit Anastomose
38.06.16↔	Inzision der A. mesenterialis	38.33.12↔	Resektion der A. ulnaris mit Anastomose
38.06.17↔	Inzision der A. lumbalis	38.33.13↔	Resektion von sonstigen Arterien des Unterarmes mit Anastomose
38.06.18↔	Inzision der A. iliaca	38.33.14↔	Resektion von Arterien der Hand mit Anastomose
38.06.19↔	Inzision von viszeralen Arterien, sonstige	38.33.20↔	Resektion von Venen der oberen Extremität mit Anastomose, n.n.bez.
38.06.99↔	Inzision von abdominalen Arterien, sonstige	38.33.21↔	Resektion der V. axillaris mit Anastomose
38.07.00↔	Inzision von abdominalen Venen, n.n.bez.	38.33.22↔	Resektion von sonstigen tiefen Venen der oberen Extremität mit Anastomose
38.07.10↔	Inzision von tiefen abdominalen Venen, n.n.bez.	38.33.23↔	Resektion von oberflächlichen Venen der oberen Extremität mit Anastomose
38.07.11↔	Inzision der V. cava inferior	38.33.99↔	Resektion von Gefässen der oberen Extremität (mit Anastomose), sonstige
38.07.12↔	Inzision der V. iliaca	38.42↔	Resektion von anderen Blutgefässen an Kopf und Hals mit Ersatz
38.07.19↔	Inzision von tiefen abdominalen Venen, sonstige	38.43.00↔	Resektion von Blutgefässen der oberen Extremität mit Ersatz, n.n.bez.
38.07.99↔	Inzision von abdominalen Venen, sonstige	38.43.10↔	Resektion von Arterien der oberen Extremität mit Ersatz
38.10↔	Endarterektomie, Lokalisation n.n.bez.	38.43.11↔	Resektion der A. axillaris mit Ersatz
38.11↔	Endarterektomie von intrakraniellen Gefässen	38.43.20↔	Resektion von Venen der oberen Extremität mit Ersatz, n.n.bez.
38.12↔	Endarterektomie von anderen Gefässen an Kopf und Hals	38.43.21↔	Resektion der V. axillaris mit Ersatz
38.13↔	Endarterektomie von Gefässen der oberen Extremität		
38.16.00↔	Endarterektomie von abdominalen Arterien, n.n.bez.		
38.16.10↔	Endarterektomie von viszeralen Arterien, n.n.bez.		
38.16.11↔	Endarterektomie des Truncus coeliacus		
38.16.12↔	Endarterektomie der A. gastrica		
38.16.13↔	Endarterektomie der A. hepatica		
38.16.14↔	Endarterektomie der A. lienalis		

38.43.28↔	Resektion von sonstigen tiefen Venen der oberen Extremität mit Ersatz	38.83.19↔	Sonstiger chirurgischer Verschluss von sonstigen Arterien der oberen Extremität
38.43.29↔	Resektion von Venen der oberen Extremität mit Ersatz, sonstige	38.83.21↔	Sonstiger chirurgischer Verschluss von tiefen Venen der oberen Extremität
38.43.99↔	Resektion von Blutgefässen der oberen Extremität mit Ersatz, sonstige	38.84.00↔	Sonstiger chirurgischer Verschluss der Aorta, n.n.bez.
38.61↔	Sonstige Exzision von intrakraniellen Gefässen	38.84.10↔	Sonstiger chirurgischer Verschluss der thorakalen Aorta
38.62↔	Sonstige Exzision von Gefässen an Kopf und Hals	38.84.20↔	Sonstiger chirurgischer Verschluss der Aorta abdominalis
38.63.00↔	Sonstige Exzision von Gefässen der oberen Extremität, n.n.bez.	38.84.99↔	Sonstiger chirurgischer Verschluss der Aorta, sonstige
38.63.10↔	Sonstige Exzision von Arterien der oberen Extremität, n.n.bez.	38.85.00↔	Sonstiger chirurgischer Verschluss von anderen thorakalen Gefässen, n.n.bez.
38.63.11↔	Sonstige Exzision von Arterien der Hand	38.85.10↔	Sonstiger chirurgischer Verschluss von anderen thorakalen Arterien, n.n.bez.
38.63.19↔	Sonstige Exzision von Arterien der oberen Extremität, sonstige	38.85.11↔	Sonstiger chirurgischer Verschluss der A. subclavia
38.63.20↔	Sonstige Exzision von Venen der oberen Extremität, n.n.bez.	38.85.12↔	Sonstiger chirurgischer Verschluss der A. pulmonalis
38.63.21↔	Sonstige Exzision von tiefen Venen der oberen Extremität	38.85.13↔	Sonstiger chirurgischer Verschluss des Truncus brachiocephalicus
38.63.29↔	Sonstige Exzision von Venen der oberen Extremität, sonstige	38.85.19↔	Sonstiger chirurgischer Verschluss von anderen thorakalen Arterien, sonstige
38.63.99↔	Sonstige Exzision von Gefässen der oberen Extremität, sonstige	38.85.20↔	Sonstiger chirurgischer Verschluss von thorakalen Venen, n.n.bez.
38.64.00↔	Sonstige Exzision der Aorta, n.n.bez.	38.85.21↔	Sonstiger chirurgischer Verschluss der V. cava superior
38.64.10↔	Sonstige Exzision der thorakalen Aorta	38.85.22↔	Sonstiger chirurgischer Verschluss der V. pulmonalis
38.64.20↔	Sonstige Exzision der Aorta abdominalis	38.85.23↔	Sonstiger chirurgischer Verschluss der V. subclavia
38.64.99↔	Sonstige Exzision der Aorta, sonstige	38.85.28↔	Sonstiger chirurgischer Verschluss von sonstigen tiefen thorakalen Venen
38.65.00↔	Sonstige Exzision von thorakalen Gefässen, n.n.bez.	38.85.29↔	Sonstiger chirurgischer Verschluss von thorakalen Venen, sonstige
38.65.10↔	Sonstige Exzision von thorakalen Arterien	38.85.99↔	Sonstiger chirurgischer Verschluss von anderen thorakalen Gefässen, sonstige
38.65.20↔	Sonstige Exzision von thorakalen Venen, n.n.bez.	38.86.00↔	Sonstiger chirurgischer Verschluss von abdominalen Arterien, n.n.bez.
38.65.21↔	Sonstige Exzision der V. cava superior	38.86.10↔	Sonstiger chirurgischer Verschluss von viszerale Arterien, n.n.bez.
38.65.22↔	Sonstige Exzision von sonstigen tiefen thorakalen Venen	38.86.11↔	Sonstiger chirurgischer Verschluss des Truncus coeliacus
38.65.29↔	Sonstige Exzision von thorakalen Venen, sonstige	38.86.12↔	Sonstiger chirurgischer Verschluss der A. gastrica
38.65.99↔	Sonstige Exzision von thorakalen Gefässen, sonstige	38.86.13↔	Sonstiger chirurgischer Verschluss der A. hepatica
38.66.00↔	Sonstige Exzision von abdominalen Arterien, n.n.bez.	38.86.14↔	Sonstiger chirurgischer Verschluss der A. lienalis
38.66.10↔	Sonstige Exzision von viszerale Arterien, n.n.bez.	38.86.15↔	Sonstiger chirurgischer Verschluss der A. renalis
38.66.11↔	Sonstige Exzision des Truncus coeliacus	38.86.16↔	Sonstiger chirurgischer Verschluss der A. mesenterialis
38.66.12↔	Sonstige Exzision der A. gastrica	38.86.17↔	Sonstiger chirurgischer Verschluss der A. iliaca
38.66.13↔	Sonstige Exzision der A. hepatica	38.86.19↔	Sonstiger chirurgischer Verschluss von viszerale Arterien, sonstige
38.66.14↔	Sonstige Exzision der A. lienalis	38.86.99↔	Sonstiger chirurgischer Verschluss von abdominalen Arterien, sonstige
38.66.15↔	Sonstige Exzision der A. renalis	38.87.00↔	Sonstiger chirurgischer Verschluss von abdominalen Venen, n.n.bez.
38.66.16↔	Sonstige Exzision der A. mesenterialis	38.87.10↔	Sonstiger chirurgischer Verschluss von tiefen abdominalen Venen, n.n.bez.
38.66.17↔	Sonstige Exzision der A. lumbalis	38.87.11↔	Sonstiger chirurgischer Verschluss der V. cava inferior
38.66.18↔	Sonstige Exzision der A. iliaca	38.87.12↔	Sonstiger chirurgischer Verschluss der V. iliaca communis und V. iliaca interna
38.66.19↔	Sonstige Exzision viszerale Arterien, sonstige	38.87.19↔	Sonstiger chirurgischer Verschluss von tiefen abdominalen Venen, sonstige
38.66.99↔	Sonstige Exzision abdominalen Arterien, sonstige	38.87.99↔	Sonstiger chirurgischer Verschluss von abdominalen Venen, sonstige
38.67.00↔	Sonstige Exzision von abdominalen Venen, n.n.bez.	38.88↔	Sonstiger chirurgischer Verschluss von Arterien der unteren Extremität
38.67.10↔	Sonstige Exzision von tiefen abdominalen Venen, n.n.bez.	39.0x.00↔	Shunt einer systemischen zur Pulmonalarterie, n.n.bez.
38.67.11↔	Sonstige Exzision der V. cava inferior	39.0x.10↔	Anastomose zwischen A. subclavia und A. pulmonalis (Blalock-Taussig)
38.67.12↔	Sonstige Exzision der V. iliaca	39.0x.11↔	Anastomose zwischen Aorta und A. pulmonalis dextra (Waterston-Cooley)
38.67.19↔	Sonstige Exzision von tiefen abdominalen Venen, sonstige	39.0x.12↔	Anastomose zwischen Aorta descendens und A. pulmonalis sinistra (Potts-Smith)
38.67.99↔	Sonstige Exzision von abdominalen Venen, sonstige	39.0x.13↔	Anastomose zwischen A. pulmonalis sinistra und A. pulmonalis dextra
38.68.00↔	Sonstige Exzision von Arterien der unteren Extremität, n.n.bez.	39.0x.20↔	Prothesenshunt zwischen A. pulmonalis und Aorta, zentral
38.68.10↔	Sonstige Exzision von Arterien des Oberschenkels	39.0x.21↔	Prothesenshunt zwischen A. pulmonalis und Aorta, peripher
38.68.20↔	Sonstige Exzision von Arterien des Unterschenkels und des Fußes	39.0x.23↔	Pulmonalarterielles Banding
38.68.99↔	Sonstige Exzision von Arterien der unteren Extremität, sonstige	39.0x.24↔	Shunt einer systemischen zur Pulmonalarterie, Damus-Kay-Stansel-Operation
38.7x.10↔	Unterbrechung des V. cava chirurgisch, n.n.bez.	39.0x.99↔	Shunt einer systemischen zur Pulmonalarterie, sonstige
38.7x.11↔	Einsetzen eines Antiembolie-Schirmes in die V. cava, chirurgisch		
38.7x.12↔	Entfernung eines Antiembolie-Schirmes in die V. cava, chirurgisch		
38.7x.13↔	Ligatur oder Plicatur der V. cava, chirurgische		
38.7x.19↔	Chirurgische Unterbrechung des V. cava, chirurgisch, sonstige		
38.81↔	Sonstiger chirurgischer Verschluss von intrakraniellen Gefässen		
38.82.00↔	Sonstiger chirurgischer Verschluss von Gefässen am Kopf und Hals, n.n.bez.		
38.82.10↔	Sonstiger chirurgischer Verschluss von extrakraniellen Arterien an Kopf und Hals		
38.82.20↔	Sonstiger chirurgischer Verschluss von extrakraniellen Venen an Kopf und Hals, n.n.bez.		
38.82.21↔	Sonstiger chirurgischer Verschluss der V. jugularis		
38.82.22↔	Sonstiger chirurgischer Verschluss von sonstigen tiefen extrakraniellen Venen an Kopf und Hals		
38.82.29↔	Sonstiger chirurgischer Verschluss von extrakraniellen Venen an Kopf und Hals, sonstige		
38.82.99↔	Sonstiger chirurgischer Verschluss von Gefässen am Kopf und Hals, sonstige		
38.83.11↔	Sonstiger chirurgischer Verschluss von Arterien der Hand		

39.1↔	Intra-abdominaler venöser Shunt	39.52.22↔	Sonstige offen chirurgische Korrektur eines Aneurysmas der Aorta abdominalis
39.27.00↔	Arteriovenöser Shunt für Hämodialyse, n.n.bez.	39.52.29↔	Sonstige Korrektur eines Aneurysmas der Aorta, sonstige
39.27.10↔	AV-Fistel für Hämodialyse	39.53↔	Verschluss einer arteriovenösen Fistel
39.27.11↔	AV-Fistel mit allogenem oder alloplastischem Material für Hämodialyse	39.54.00↔	Re-entry Operation, n.n.bez.
39.27.99↔	Arteriovenöser Shunt für Hämodialyse, sonstige	39.54.10↔	Re-entry Operation, thorakale Aorta
39.31.00↔	Naht einer Arterie, n.n.bez.	39.54.20↔	Re-entry Operation, Aorta abdominalis
39.31.10↔	Naht einer Arterie an Kopf und Hals, n.n.bez.	39.54.99↔	Re-entry Operation, sonstige
39.31.11↔	Naht einer intrakraniellen Arterie	39.55↔	Reimplantation eines aberrierenden Nierengefässes
39.31.19↔	Naht einer Arterie an Kopf und Hals, sonstige	39.56.00↔	Plastische Rekonstruktion eines Blutgefässes mit Gewebe-Patch, n.n.bez.
39.31.20↔	Naht einer Arterie des Oberarms, n.n.bez.	39.56.10↔	Plastische Rekonstruktion von Gefäßen an Kopf und Hals mit Gewebe-Patch, n.n.bez.
39.31.21↔	Naht der A. axillaris	39.56.11↔	Plastische Rekonstruktion von intrakraniellen Gefäßen mit Gewebe-Patch
39.31.22↔	Naht der A. brachialis	39.56.12↔	Plastische Rekonstruktion der V. jugularis mit Gewebe-Patch
39.31.29↔	Naht einer Arterie des Oberarms, sonstige	39.56.19↔	Plastische Rekonstruktion von Gefäßen an Kopf und Hals mit Gewebe-Patch, sonstige
39.31.30↔	Naht einer Arterie des Unterarms	39.56.20↔	Plastische Rekonstruktion von Gefäßen der oberen Extremität mit Gewebe-Patch, n.n.bez.
39.31.40↔	Naht einer Arterie der Hand	39.56.21↔	Plastische Rekonstruktion von Arterien der oberen Extremität mit Gewebe-Patch
39.31.50↔	Naht einer Arterie der unteren Extremität	39.56.22↔	Plastische Rekonstruktion der V. subclavia, V. axillaris und V. brachiocephalica mit Gewebe-Patch
39.31.60↔	Naht der Aorta, n.n.bez.	39.56.23↔	Plastische Rekonstruktion von sonstigen tiefen Venen der oberen Extremitäten mit Gewebe-Patch
39.31.61↔	Naht der thorakalen Aorta	39.56.29↔	Plastische Rekonstruktion von Gefäßen der oberen Extremität mit Gewebe-Patch, sonstige
39.31.62↔	Naht der abdominalen Aorta	39.56.30↔	Plastische Rekonstruktion von thorakalen Gefäßen mit Gewebe-Patch, n.n.bez.
39.31.69↔	Naht der Aorta, sonstige	39.56.31↔	Plastische Rekonstruktion der thorakalen Aorta mit Gewebe-Patch
39.31.70↔	Naht von sonstigen thorakalen Arterien, n.n.bez.	39.56.32↔	Plastische Rekonstruktion der V. pulmonalis mit Gewebe-Patch
39.31.71↔	Naht der A. pulmonalis	39.56.33↔	Plastische Rekonstruktion der V. cava superior mit Gewebe-Patch
39.31.72↔	Naht des Truncus brachiocephalicus	39.56.39↔	Plastische Rekonstruktion von thorakalen Gefäßen mit Gewebe-Patch, sonstige
39.31.73↔	Naht der A. subclavia	39.56.40↔	Plastische Rekonstruktion abdominaler Arterien mit Gewebe-Patch, n.n.bez.
39.31.79↔	Naht von thorakalen Arterien, sonstige	39.56.41↔	Plastische Rekonstruktion der abdominalen Aorta mit Gewebe-Patch
39.31.80↔	Naht von abdominalen Arterien, n.n.bez.	39.56.42↔	Plastische Rekonstruktion des Truncus coeliacus mit Gewebe-Patch
39.31.81↔	Naht des Truncus coeliacus	39.56.43↔	Plastische Rekonstruktion der A. gastrica mit Gewebe-Patch
39.31.82↔	Naht der A. gastrica	39.56.44↔	Plastische Rekonstruktion der A. hepatica mit Gewebe-Patch
39.31.83↔	Naht der A. hepatica	39.56.45↔	Plastische Rekonstruktion der A. lienalis mit Gewebe-Patch
39.31.84↔	Naht der A. lienalis	39.56.46↔	Plastische Rekonstruktion der A. renalis mit Gewebe-Patch
39.31.85↔	Naht der A. renalis	39.56.47↔	Plastische Rekonstruktion der A. mesenterica mit Gewebe-Patch
39.31.86↔	Naht der A. mesenterialis	39.56.48↔	Plastische Rekonstruktion der A. iliaca mit Gewebe-Patch
39.31.87↔	Naht der A. lumbalis	39.56.49↔	Plastische Rekonstruktion abdominaler Arterien mit Gewebe-Patch, sonstige
39.31.88↔	Naht der A. iliaca	39.56.50↔	Plastische Rekonstruktion abdominaler Venen mit Gewebe-Patch, n.n.bez.
39.31.89↔	Naht von abdominalen Arterien, sonstige	39.56.51↔	Plastische Rekonstruktion der V. cava inferior mit Gewebe-Patch
39.31.99↔	Naht einer Arterie, sonstige	39.56.52↔	Plastische Rekonstruktion der V. iliaca mit Gewebe-Patch
39.41↔	Stillung einer Blutung nach vaskulärem Eingriff	39.56.59↔	Plastische Rekonstruktion abdominaler Venen mit Gewebe-Patch, sonstige
39.50.00↔	Angioplastik oder Atherektomie an sonstigem(n) Nicht-Herzkranzgefäß(en), n.n.bez.	39.56.60↔	Plastische Rekonstruktion von Gefäßen der unteren Extremität mit Gewebe-Patch, n.n.bez.
39.50.10↔	Angioplastik oder Atherektomie an sonstigem(n) Nicht-Herzkranzgefäß(en) mit Ballon, n.n.bez.	39.56.61↔	Plastische Rekonstruktion von Arterien der unteren Extremität mit Gewebe-Patch
39.50.11↔	Angioplastik oder Atherektomie an sonstigem(n) Nicht-Herzkranzgefäß(en) mit einfacher Ballon	39.56.62↔	Plastische Rekonstruktion der V. femoralis und V. poplitea mit Gewebe-Patch
39.50.12↔	Angioplastik oder Atherektomie an sonstigem(n) Nicht-Herzkranzgefäß(en) mit cutting Ballon	39.56.63↔	Plastische Rekonstruktion von sonstigen tiefen Venen der unteren Extremitäten mit Gewebe-Patch
39.50.13↔	Angioplastik oder Atherektomie an sonstigem(n) Nicht-Herzkranzgefäß(en) mit Kryoplastie-Ballon	39.56.64↔	Plastische Rekonstruktion von oberflächlichen Venen des Oberschenkels mit Gewebe-Patch
39.50.14↔	Angioplastik oder Atherektomie an sonstigem(n) Nicht-Herzkranzgefäß(en) mit Drug eluting Ballon	39.56.69↔	Plastische Rekonstruktion von Gefäßen der unteren Extremität mit Gewebe-Patch, sonstige
39.50.19↔	Angioplastik oder Atherektomie an sonstigem(n) Nicht-Herzkranzgefäß(en) mit sonstiger Ballon		
39.50.20↔	Angioplastik Blade- Laserangioplastie an sonstigem(n) Nicht-Herzkranzgefäß(en)		
39.50.21↔	Angioplastik Thrombektomie an sonstigem(n) Nicht-Herzkranzgefäß(en)		
39.50.99↔	Angioplastik oder Atherektomie an sonstigem(n) Nicht-Herzkranzgefäß(en), sonstige		
39.51.00↔	Aneurysma-Clipping, n.n.bez.		
39.51.11↔	Aneurysma-Clipping intrakraniell		
39.51.99↔	Aneurysma-Clipping, sonstige		
39.52.00↔	Sonstige Korrektur eines Aneurysmas, n.n.bez.		
39.52.10↔	Sonstige Korrektur eines Aneurysmas von Blutgefäßen an Kopf und Hals, n.n.bez.		
39.52.11↔	Sonstige Korrektur eines Aneurysmas von intrakraniellen Blutgefäßen		
39.52.19↔	Sonstige Korrektur eines Aneurysmas von Blutgefäßen an Kopf und Hals, sonstige		
39.52.20↔	Sonstige Korrektur eines Aneurysmas der Aorta, n.n.bez.		
39.52.21↔	Sonstige offen chirurgische Korrektur eines Aneurysmas der Aorta ascendens, des Aortenbogens und der thorakalen Aorta		

39.56.99↔	Plastische Rekonstruktion eines Blutgefäßes mit Gewebe-Patch, sonstige	39.57.69↔	Plastische Rekonstruktion von Gefäßen der unteren Extremität mit synthetischem Patch Graft, sonstige
39.57.00↔	Plastische Rekonstruktion mit synthetischem Patch Graft, n.n.bez.	39.57.99↔	Plastische Rekonstruktion mit synthetischem Patch Graft, sonstige
39.57.10↔	Plastische Rekonstruktion von Gefäßen an Kopf und Hals mit synthetischem Patch Graft, n.n.bez.	39.58↔	Plastische Rekonstruktion eines Blutgefäßes mit Patch Graft n.n.bez.
39.57.11↔	Plastische Rekonstruktion von intrakraniellen Gefäßen mit synthetischem Patch Graft	39.59.10↔	Transposition von Arterien, n.n.bez.
39.57.12↔	Plastische Rekonstruktion von extrakraniellen Arterien an Kopf und Hals mit synthetischem Patch Graft	39.59.11↔	Transposition der extrakraniellen A. vertebralis
39.57.13↔	Plastische Rekonstruktion der V. jugularis mit synthetischem Patch Graft	39.59.12↔	Transposition von sonstigen extrakraniellen Arterien an Kopf und Hals
39.57.19↔	Plastische Rekonstruktion von Gefäßen an Kopf und Hals mit synthetischem Patch Graft, sonstige	39.59.13↔	Transposition von Arterien der oberen Extremität
39.57.20↔	Plastische Rekonstruktion von Gefäßen der oberen Extremität mit synthetischem Patch Graft, n.n.bez.	39.59.14↔	Transposition von thorakalen Arterien
39.57.21↔	Plastische Rekonstruktion von Arterien der oberen Extremität mit synthetischem Patch Graft	39.59.15↔	Transposition der A. gastrica, A. hepatica und A. lienalis
39.57.22↔	Plastische Rekonstruktion der V. subclavia, V. axillaris und V. brachiocephalica mit synthetischem Patch Graft	39.59.16↔	Transposition der A. renalis
39.57.23↔	Plastische Rekonstruktion von sonstigen tiefen Venen der oberen Extremitäten mit synthetischem Patch Graft	39.59.17↔	Transposition der A. mesenterica
39.57.29↔	Plastische Rekonstruktion von Gefäßen der oberen Extremität mit synthetischem Patch Graft, sonstige	39.59.18↔	Transposition sonstiger viszeraler Arterien
39.57.30↔	Plastische Rekonstruktion von thorakalen Gefäßen mit synthetischem Patch Graft, n.n.bez.	39.59.19↔	Transposition der A. iliaca
39.57.31↔	Plastische Rekonstruktion der thorakalen Aorta mit synthetischem Patch Graft	39.59.20↔	Transposition von sonstigen abdominalen Arterien
39.57.32↔	Plastische Rekonstruktion der V. pulmonalis mit synthetischem Patch Graft	39.59.21↔	Transposition von Arterien der unteren Extremität
39.57.33↔	Plastische Rekonstruktion der V. cava superior mit synthetischem Patch Graft	39.59.29↔	Transposition von Arterien, sonstige
39.57.39↔	Plastische Rekonstruktion von thorakalen Gefäßen mit synthetischem Patch Graft, sonstige	39.59.30↔	Sonstige plastische Rekonstruktion von Gefäßen an Kopf und Hals, n.n.bez.
39.57.40↔	Plastische Rekonstruktion abdominaler Arterien mit synthetischem Patch Graft, n.n.bez.	39.59.31↔	Sonstige plastische Rekonstruktion eines intrakraniellen Gefäßes
39.57.41↔	Plastische Rekonstruktion der abdominalen Aorta mit synthetischem Patch Graft	39.59.32↔	Sonstige plastische Rekonstruktion der extrakraniellen A. vertebralis
39.57.42↔	Plastische Rekonstruktion des Truncus coeliacus mit synthetischem Patch Graft	39.59.33↔	Sonstige plastische Rekonstruktion von extrakraniellen Arterien an Kopf und Hals, sonstige
39.57.43↔	Plastische Rekonstruktion der A. gastrica mit synthetischem Patch Graft	39.59.34↔	Sonstige plastische Rekonstruktion der V. jugularis
39.57.44↔	Plastische Rekonstruktion der A. hepatica mit synthetischem Patch Graft	39.59.39↔	Sonstige plastische Rekonstruktion von Gefäßen an Kopf und Hals, sonstige
39.57.45↔	Plastische Rekonstruktion der A. lienalis mit synthetischem Patch Graft	39.59.40↔	Sonstige plastische Rekonstruktion von Gefäßen der oberen Extremität, n.n.bez.
39.57.46↔	Plastische Rekonstruktion der A. renalis mit synthetischem Patch Graft	39.59.41↔	Sonstige plastische Rekonstruktion von Arterien der oberen Extremität
39.57.47↔	Plastische Rekonstruktion der A. mesenterica mit synthetischem Patch Graft	39.59.42↔	Sonstige plastische Rekonstruktion der V. subclavia, V. axillaris und V. brachiocephalica
39.57.48↔	Plastische Rekonstruktion der A. iliaca mit synthetischem Patch Graft	39.59.48↔	Sonstige plastische Rekonstruktion von sonstigen tiefen Venen der oberen Extremität
39.57.49↔	Plastische Rekonstruktion abdominaler Arterien mit synthetischem Patch Graft, sonstige	39.59.49↔	Sonstige plastische Rekonstruktion von Gefäßen der oberen Extremität, sonstige
39.57.50↔	Plastische Rekonstruktion abdominaler Venen mit synthetischem Patch Graft, n.n.bez.	39.59.50↔	Sonstige plastische Rekonstruktion von thorakalen Gefäßen, n.n.bez.
39.57.51↔	Plastische Rekonstruktion der V. cava inferior mit synthetischem Patch Graft	39.59.51↔	Sonstige plastische Rekonstruktion der thorakalen Aorta
39.57.52↔	Plastische Rekonstruktion der V. iliaca mit synthetischem Patch Graft	39.59.52↔	Sonstige plastische Rekonstruktion der A. pulmonalis
39.57.59↔	Plastische Rekonstruktion abdominaler Venen mit synthetischem Patch Graft, sonstige	39.59.53↔	Sonstige plastische Rekonstruktion von thorakalen Arterien, sonstige
39.57.60↔	Plastische Rekonstruktion von Gefäßen der unteren Extremität mit synthetischem Patch Graft, n.n.bez.	39.59.54↔	Sonstige plastische Rekonstruktion der V. pulmonalis
39.57.61↔	Plastische Rekonstruktion von Arterien der unteren Extremität mit synthetischem Patch Graft	39.59.55↔	Sonstige plastische Rekonstruktion der V. cava superior
39.57.62↔	Plastische Rekonstruktion der V. femoralis und V. poplitea mit synthetischem Patch Graft	39.59.59↔	Sonstige plastische Rekonstruktion von thorakalen Gefäßen, sonstige
39.57.63↔	Plastische Rekonstruktion von sonstigen tiefen Venen der unteren Extremitäten mit synthetischem Patch Graft	39.59.60↔	Sonstige plastische Rekonstruktion von abdominalen Arterien, n.n.bez.
39.57.64↔	Plastische Rekonstruktion von oberflächlichen Venen des Oberschenkels mit synthetischem Patch Graft	39.59.61↔	Sonstige plastische Rekonstruktion der abdominalen Aorta
		39.59.62↔	Sonstige plastische Rekonstruktion des Truncus coeliacus
		39.59.63↔	Sonstige plastische Rekonstruktion der A. gastrica
		39.59.64↔	Sonstige plastische Rekonstruktion A. hepatica
		39.59.65↔	Sonstige plastische Rekonstruktion der A. lienalis
		39.59.66↔	Sonstige plastische Rekonstruktion der A. renalis
		39.59.67↔	Sonstige plastische Rekonstruktion der A. mesenterica
		39.59.68↔	Sonstige plastische Rekonstruktion der A. iliaca
		39.59.69↔	Sonstige plastische Rekonstruktion von abdominalen Arterien, sonstige
		39.59.70↔	Sonstige plastische Rekonstruktion von abdominalen Venen, n.n.bez.
		39.59.71↔	Sonstige plastische Rekonstruktion der V. cava inferior
		39.59.72↔	Sonstige plastische Rekonstruktion der V. iliaca
		39.59.79↔	Sonstige plastische Rekonstruktion von abdominalen Venen, sonstige
		39.59.80↔	Sonstige plastische Rekonstruktion von Gefäßen der unteren Extremität, n.n.bez.

39.59.81↔	Sonstige plastische Rekonstruktion von Arterien der unteren Extremität	39.77.69↔	Perkutane Thrombektomie an intrakraniell(en) Gefäss(en), sonstige
39.59.82↔	Sonstige plastische Rekonstruktion der V. femoralis	39.77.70↔	Perkutane endovaskuläre Fremdkörperentfernung aus intrakraniell(en) Gefäss(en)
39.59.83↔	Sonstige plastische Rekonstruktion der V. poplitea	39.77.99↔	Perkutane transluminale endovaskuläre Intervention an intrakraniell(en) Gefäss(en), sonstige
39.59.88↔	Sonstige plastische Rekonstruktion von sonstigen tiefen Venen der unteren Extremität	39.8x.00↔	Operationen am Glomus caroticum, Sinus caroticus und anderen Paraganglien, n.n.bez.
39.59.89↔	Sonstige plastische Rekonstruktion von Gefässen der unteren Extremität, sonstige	39.8x.10↔	Exploration des Glomus caroticum und anderer Paraganglien
39.59.90↔	Sonstige plastische Rekonstruktion eines Gefässes, Venenklappenplastik	39.8x.11↔	Exzision des Glomus caroticum und anderer Paraganglien
39.75.01↔	Perkutan-transluminale Gefäßintervention, Fremdkörperentfernung mit Bergekatheter, Körbchenkatheter, etc.	39.8x.21↔	Revision (ohne Wechsel) eines Impulsgenerators zur Aktivierung des Baroreflexes
39.75.10↔	Perkutan-transluminale Gefäßintervention, sonstige Gefässe, Kathetersysteme zu Rekanalisation von Totalverschlüssen	39.8x.22↔	Entfernen eines Impulsgenerators zur Aktivierung des Baroreflexes
39.75.11↔	Perkutan-transluminale Gefäßintervention, sonstige Gefässe, Rotationstherombektomie	39.8x.30↔	Implantation oder Ersetzen einer (von) Elektrode(n) zur Aktivierung des Baroreflexes
39.75.12↔	Perkutan-transluminale Gefäßintervention, sonstige Gefässe, Laserangioplastie	39.8x.31↔	Revision (ohne Wechsel) einer (von) Elektrode(n) zur Aktivierung des Baroreflexes
39.75.13↔	Perkutan-transluminale Gefäßintervention, sonstige Gefässe, Anti-Embolie-System (periphere oder viscerale Gefässe)	39.8x.32↔	Entfernen einer (von) Elektrode(n) zur Aktivierung des Baroreflexes
39.75.14↔	Perkutan-transluminale Gefäßintervention, sonstige Gefässe, Atherektomie	39.8x.99↔	Operationen am Glomus caroticum, Sinus caroticus und anderen Paraganglien, sonstige
39.75.15↔	Perkutan-transluminale Gefäßintervention, sonstige Gefässe, selektive Thrombolyse	39.90.00↔	Einsetzen von peripheren Gefässstent(s) ohne Medikamenten-Freisetzung, n.n.bez.
39.75.16↔	Perkutan-transluminale Gefässintervention sonstige Gefässe, selektive Thrombolyse, ultraschallunterstützt	39.90.10↔	Einsetzen von Gefässstents in nicht-kardiale Gefässe, bare Stents
39.76.00↔	Perkutane transluminale endovaskuläre Intervention an präzerebralem(en) (extrakraniell(en) Gefäss(en), n.n.bez.	39.90.11↔	Einsetzen von Gefässstents in nicht-kardiale Gefässe, bioresorbierbare Stents
39.76.10↔	Perkutane Ballonangioplastie an präzerebralem(en) (extrakraniell(en) Gefäss(en)	39.90.12↔	Einsetzen von Gefässstents in nicht-kardiale Gefässe, Grosslumige Stents n.n.bez.
39.76.20↔	Perkutane Bladeangioplastie an präzerebralem(en) (extrakraniell(en) Gefäss(en)	39.90.13↔	Einsetzen von Gefässstents in nicht-kardiale Gefässe, Grosslumige Stents ungeschützt
39.76.30↔	Perkutane Laserangioplastie an präzerebralem(en) (extrakraniell(en) Gefäss(en)	39.90.14↔	Einsetzen von Gefässstents in nicht-kardiale Gefässe, Grosslumige Stents geschützt
39.76.40↔	Perkutane Atherektomie an präzerebralem(en) (extrakraniell(en) Gefäss(en)	39.90.15↔	Einsetzen von Gefässstents in nicht-kardiale Gefässe, geschützte Stents (Stentgrafts) in nicht-aneurysmatischen Gefässen
39.76.50↔	Perkutane selektive Thrombolyse an extrakraniellen Gefässen des Kopfes und Halses	39.90.16↔	Einsetzen von Gefässstents in nicht-kardiale Gefässe, geschützte Stent-Grfts mit bioaktiver Oberfläche
39.76.60↔	Perkutane Thrombektomie an präzerebralem(en) (extrakraniell(en) Gefäss(en), n.n.bez.	39.90.19↔	Einsetzen von Gefässstents in nicht-kardiale Gefässe, sonstige Stents
39.76.61↔	Perkutane Rotationstherombektomie an präzerebralem(en) (extrakraniell(en) Gefäss(en)	39.90.30↔	Einsetzen von überlangen Stents (>10 cm) in nicht-kardiale Gefässe, n.n.bez.
39.76.62↔	Perkutane stentgestützte Thrombektomie an extrakraniellen Gefässen	39.90.31↔	Einsetzen von überlange bare Stents (>10 cm) in nicht-kardiale Gefässe
39.76.69↔	Perkutane Thrombektomie an präzerebralem(en) (extrakraniell(en) Gefäss(en), sonstige.	39.90.32↔	Einsetzen von überlange covered Stents (>10 cm) in nicht-kardiale Gefässe
39.76.70↔	Perkutane endovaskuläre Fremdkörperentfernung aus extrakraniellen Gefässen des Kopfes und Halses	39.90.39↔	Einsetzen von überlange Stents (>10 cm) in nicht-kardiale Gefässe, sonstige
39.76.99↔	Perkutane transluminale endovaskuläre Intervention an präzerebralem(en) (extrakraniell(en) Gefäss(en), sonstige	39.99.10↔	Aortopexie
39.77.00↔	Perkutane transluminale und endovaskuläre Intervention an intrakraniell(en) Gefäss(en), n.n.bez.	39.99.20↔	Operationen bei kongenitalen Gefässanomalien, n.n.bez.
39.77.10↔	Perkutane Ballonangioplastie an intrakraniell(en) Gefäss(en)	39.99.22↔	Operationen bei kongenitalen Anomalien der A. oder V. pulmonalis oder bei A. lusoria
39.77.20↔	Perkutane Bladeangioplastie an intrakraniell(en) Gefäss(en)	39.99.23↔	Operationen bei kongenitalen Anomalien der V. cava
39.77.30↔	Perkutane Laserangioplastie an intrakraniell(en) Gefäss(en)	39.99.24↔	Operationen bei kongenitalen Kollateralgefässen und Unifokalisierung
39.77.40↔	Perkutane Atherektomie an intrakraniell(en) Gefäss(en)	39.99.30↔	Katheterinterventioneller Verschluss des Ductus arteriosus Botalli, n.n.bez
39.77.50↔	Perkutane selektive Thrombolyse von intrakraniell(en) Gefäss(en)	39.99.31↔	Katheterinterventioneller Verschluss des Ductus arteriosus Botalli, mit Coil
39.77.60↔	Perkutane Thrombektomie an intrakraniell(en) Gefäss(en), n.n.bez.	39.99.32↔	Katheterinterventioneller Verschluss des Ductus arteriosus Botalli, mit Amplatz-Ductus-Occluder
39.77.61↔	Perkutane Rotationstherombektomie an intrakraniell(en) Gefäss(en)	39.99.38↔	Katheterinterventioneller Verschluss des Ductus arteriosus Botalli, sonstige
39.77.62↔	Perkutane stentgestützte Thrombektomie an intrakraniell(en) Gefäss(en)	39.99.39↔	Operationen bei sonstigen kongenitalen Gefässanomalien

Prozedur F54-3

00.55.00↔	Einsetzen von peripheren Gefässstent(s) mit Medikamenten-Freisetzung, n.n.bez.	00.55.99↔	Einsetzen von peripheren Gefässstent(s) mit Medikamenten-Freisetzung, sonstige
00.55.11↔	Einsetzen von peripheren Gefässstent(s) mit Medikamenten-Freisetzung, drug eluting überlange Stents (>10 cm)	00.63↔	Perkutanes Einsetzen von Stent(s) an A. carotis

00.64↔	Perkutanes Einsetzen von Stent(s) an sonstigen präzerebralen (extrakraniellen) Arterien	38.16.00↔	Endarterektomie von abdominalen Arterien, n.n.bez.
00.65.00↔	Perkutanes Einsetzen von sonstigem(n) intrakraniellen vaskulären Stent(s), n.n.bez.	38.16.10↔	Endarterektomie von viszeralen Arterien, n.n.bez.
00.65.11↔	Perkutanes transluminale Einsetzen von intrakraniellen vaskulären Mikrostents	38.16.11↔	Endarterektomie des Truncus coeliacus
00.65.99↔	Perkutanes Einsetzen von sonstigem(n) intrakraniellen vaskulären Stent(s), sonstige	38.16.12↔	Endarterektomie der A. gastrica
00.67.00↔	Perkutanes Einsetzen von zentralen Gefässstent(s), n.n.bez.	38.16.13↔	Endarterektomie der A. hepatica
00.67.10↔	Perkutanes Einsetzen von Gefässstent(s) in die V. cava	38.16.14↔	Endarterektomie der A. lienalis
00.67.20↔	Perkutanes Einsetzen von Gefässstent(s) in die V. porta	38.16.15↔	Endarterektomie der A. renalis
00.67.99↔	Perkutanes Einsetzen von zentralen Gefässstent(s), sonstige	38.16.16↔	Endarterektomie der A. mesenterialis
01.14.00↔	Offene Biopsie am Gehirn, n.n.bez.	38.16.17↔	Endarterektomie der A. lumbalis
01.14.10↔	Stereotaktische offene Biopsie am Gehirn	38.16.18↔	Endarterektomie der A. iliaca
01.14.99↔	Offene Biopsie am Gehirn, sonstige	38.16.19↔	Endarterektomie von viszeralen Arterien, sonstige
01.21↔	Inzision und Drainage an den kranialen Sinus	38.16.99↔	Endarterektomie von abdominalen Arterien, sonstige
02.13↔	Ligatur eines Gefässes der Hirnhäute	38.18.00↔	Endarterektomie von Gefässen der unteren Extremität, n.n.bez.
03.99.10↔	Operation an intraspinalen Blutgefässen (z.B. Ligatur, Destruktion, Resektion)	38.18.10↔	Endarterektomie der A. femoralis (communis) (superficialis)
03.99.19↔	Sonstige Operationen an intraspinalen Blutgefässen	38.18.11↔	Endarterektomie der A. profunda femoris
03.99.20↔	Operation am spinalen Liquorsystem, Anlegen eines subkutanen Reservoirs am spinalen Liquorsystem	38.18.12↔	Endarterektomie der A. poplitea
03.99.21↔	Operation am spinalen Liquorsystem, Revision eines subkutanen Reservoirs, eines Katheters oder einer Medikamentenpumpe zur intrathekalen und epiduralen Infusion	38.18.99↔	Endarterektomie von Gefässen der unteren Extremität, sonstige
03.99.22↔	Operation am spinalen Liquorsystem, Entfernung eines subkutanen Reservoirs am spinalen Liquorsystem	38.21↔	Biopsie eines Blutgefässes
03.99.29↔	Sonstige Operationen am spinalen Liquorsystem	38.32.00↔	Resektion von anderen Gefässen am Kopf und Hals mit Anastomose, n.n.bez.
03.99.30↔	Revision (ohne Ersetzen) der Elektrode(n) eines epiduralen Neurostimulators, Stabelektrode, Einzelelektrodensystem	38.32.10↔	Resektion von extrakraniellen Arterien an Kopf und Hals mit Anastomose
03.99.31↔	Revision (ohne Ersetzen) der Elektrode(n) eines epiduralen Neurostimulators, Stabelektrode, Mehrelektrodensystem	38.32.20↔	Resektion von extrakraniellen Venen an Kopf und Hals mit Anastomose, n.n.bez.
03.99.32↔	Revision (ohne Ersetzen) der Elektrode(n) eines epiduralen Neurostimulators, Plattenelektrode, Einzelelektrodensystem	38.32.21↔	Resektion der V. jugularis mit Anastomose
03.99.33↔	Revision (ohne Ersetzen) der Elektrode(n) eines epiduralen Neurostimulators, Plattenelektrode, Mehrelektrodensystem	38.32.22↔	Resektion von oberflächlichen extrakraniellen Venen an Kopf und Hals mit Anastomose
03.99.40↔	Revision (ohne Ersetzen) eines Katheters zur intrathekalen und epiduralen Infusion	38.32.99↔	Resektion von anderen Gefässen an Kopf und Hals mit Anastomose, sonstige
03.99.99↔	Sonstige Operation an Rückenmark und Strukturen des Spinalkanals, sonstige	38.33.00↔	Resektion von Gefässen der oberen Extremität (mit Anastomose), n.n.bez.
31.79.00↔	Sonstige plastische Rekonstruktion an der Trachea, n.n.bez.	38.33.10↔	Resektion von Arterien der oberen Extremität mit Anastomose, n.n.bez.
31.79.11↔	Plastische Rekonstruktion (Tracheatransplantation)	38.33.11↔	Resektion von Arterien des Oberarmes mit Anastomose
31.79.12↔	Tracheopexie	38.33.12↔	Resektion der A. ulnaris mit Anastomose
31.79.13↔	End-zu-End-Anastomose der Trachea (bei Ruptur)	38.33.13↔	Resektion von sonstigen Arterien des Unterarmes mit Anastomose
31.79.14↔	Cricotracheale Resektion	38.33.14↔	Resektion von Arterien der Hand mit Anastomose
31.79.15↔	Sonstige (plastische) Rekonstruktion an der Trachea bei Trachealstenose	38.33.20↔	Resektion von Venen der oberen Extremität mit Anastomose, n.n.bez.
31.79.99↔	Sonstige plastische Rekonstruktion an der Trachea, sonstige	38.33.21↔	Resektion der V. axillaris mit Anastomose
38.01↔	Inzision von intrakraniellen Gefässen	38.33.22↔	Resektion von sonstigen tiefen Venen der oberen Extremität mit Anastomose
38.06.00↔	Inzision von abdominalen Arterien, n.n.bez.	38.33.23↔	Resektion von oberflächlichen Venen der oberen Extremität mit Anastomose
38.06.10↔	Inzision von viszeralen Arterien, n.n.bez.	38.33.99↔	Resektion von Gefässen der oberen Extremität (mit Anastomose), sonstige
38.06.11↔	Inzision des Truncus coeliacus	38.42↔	Resektion von anderen Blutgefässen an Kopf und Hals mit Ersatz
38.06.12↔	Inzision der A. gastrica	38.43.00↔	Resektion von Blutgefässen der oberen Extremität mit Ersatz, n.n.bez.
38.06.13↔	Inzision der A. hepatica	38.43.10↔	Resektion von Arterien der oberen Extremität mit Ersatz
38.06.14↔	Inzision der A. lienalis	38.43.11↔	Resektion der A. axillaris mit Ersatz
38.06.15↔	Inzision der A. renalis	38.43.20↔	Resektion von Venen der oberen Extremität mit Ersatz, n.n.bez.
38.06.16↔	Inzision der A. mesenterialis	38.43.21↔	Resektion der V. axillaris mit Ersatz
38.06.17↔	Inzision der A. lumbalis	38.43.28↔	Resektion von sonstigen tiefen Venen der oberen Extremität mit Ersatz
38.06.18↔	Inzision der A. iliaca	38.43.29↔	Resektion von Venen der oberen Extremität mit Ersatz, sonstige
38.06.19↔	Inzision von viszeralen Arterien, sonstige	38.43.99↔	Resektion von Blutgefässen der oberen Extremität mit Ersatz, sonstige
38.06.99↔	Inzision von abdominalen Arterien, sonstige	38.61↔	Sonstige Exzision von intrakraniellen Gefässen
38.07.00↔	Inzision von abdominalen Venen, n.n.bez.	38.62↔	Sonstige Exzision von Gefässen an Kopf und Hals
38.07.10↔	Inzision von tiefen abdominalen Venen, n.n.bez.	38.63.00↔	Sonstige Exzision von Gefässen der oberen Extremität, n.n.bez.
38.07.11↔	Inzision der V. cava inferior	38.63.10↔	Sonstige Exzision von Arterien der oberen Extremität, n.n.bez.
38.07.12↔	Inzision der V. iliaca	38.63.11↔	Sonstige Exzision von Arterien der Hand
38.07.19↔	Inzision von tiefen abdominalen Venen, sonstige	38.63.19↔	Sonstige Exzision von Arterien der oberen Extremität, sonstige
38.07.99↔	Inzision von abdominalen Venen, sonstige	38.63.20↔	Sonstige Exzision von Venen der oberen Extremität, n.n.bez.
38.10↔	Endarterektomie, Lokalisation n.n.bez.	38.63.21↔	Sonstige Exzision von tiefen Venen der oberen Extremität
38.11↔	Endarterektomie von intrakraniellen Gefässen	38.63.29↔	Sonstige Exzision von Venen der oberen Extremität, sonstige
38.12↔	Endarterektomie von anderen Gefässen an Kopf und Hals	38.63.99↔	Sonstige Exzision von Gefässen der oberen Extremität, sonstige
38.13↔	Endarterektomie von Gefässen der oberen Extremität	38.64.00↔	Sonstige Exzision der Aorta, n.n.bez.

38.64.10↔	Sonstige Exzision der thorakalen Aorta	38.85.19↔	Sonstiger chirurgischer Verschluss von anderen thorakalen Arterien, sonstige
38.64.20↔	Sonstige Exzision der Aorta abdominalis	38.85.20↔	Sonstiger chirurgischer Verschluss von thorakalen Venen, n.n.bez.
38.64.99↔	Sonstige Exzision der Aorta, sonstige	38.85.21↔	Sonstiger chirurgischer Verschluss der V. cava superior
38.65.00↔	Sonstige Exzision von thorakalen Gefässen, n.n.bez.	38.85.22↔	Sonstiger chirurgischer Verschluss der V. pulmonalis
38.65.10↔	Sonstige Exzision von thorakalen Arterien	38.85.23↔	Sonstiger chirurgischer Verschluss der V. subclavia
38.65.20↔	Sonstige Exzision von thorakalen Venen, n.n.bez.	38.85.28↔	Sonstiger chirurgischer Verschluss von sonstigen tiefen thorakalen Venen
38.65.21↔	Sonstige Exzision der V. cava superior	38.85.29↔	Sonstiger chirurgischer Verschluss von thorakalen Venen, sonstige
38.65.22↔	Sonstige Exzision von sonstigen tiefen thorakalen Venen	38.85.99↔	Sonstiger chirurgischer Verschluss von anderen thorakalen Gefässen, sonstige
38.65.29↔	Sonstige Exzision von thorakalen Venen, sonstige	38.86.00↔	Sonstiger chirurgischer Verschluss von abdominalen Arterien, n.n.bez.
38.65.99↔	Sonstige Exzision von thorakalen Gefässen, sonstige	38.86.10↔	Sonstiger chirurgischer Verschluss von viszeralen Arterien, n.n.bez.
38.66.00↔	Sonstige Exzision von abdominalen Arterien, n.n.bez.	38.86.11↔	Sonstiger chirurgischer Verschluss des Truncus coeliacus
38.66.10↔	Sonstige Exzision von viszeralen Arterien, n.n.bez.	38.86.12↔	Sonstiger chirurgischer Verschluss der A. gastrica
38.66.11↔	Sonstige Exzision des Truncus coeliacus	38.86.13↔	Sonstiger chirurgischer Verschluss der A. hepatica
38.66.12↔	Sonstige Exzision der A. gastrica	38.86.14↔	Sonstiger chirurgischer Verschluss der A. lienalis
38.66.13↔	Sonstige Exzision der A. hepatica	38.86.15↔	Sonstiger chirurgischer Verschluss der A. renalis
38.66.14↔	Sonstige Exzision der A. lienalis	38.86.16↔	Sonstiger chirurgischer Verschluss der A. mesenterialis
38.66.15↔	Sonstige Exzision der A. renalis	38.86.17↔	Sonstiger chirurgischer Verschluss der A. iliaca
38.66.16↔	Sonstige Exzision der A. mesenterialis	38.86.19↔	Sonstiger chirurgischer Verschluss von viszeralen Arterien, sonstige
38.66.17↔	Sonstige Exzision der A. lumbalis	38.86.99↔	Sonstiger chirurgischer Verschluss von abdominalen Arterien, sonstige
38.66.18↔	Sonstige Exzision der A. iliaca	38.87.00↔	Sonstiger chirurgischer Verschluss von abdominalen Venen, n.n.bez.
38.66.19↔	Sonstige Exzision viszeraler Arterien, sonstige	38.87.10↔	Sonstiger chirurgischer Verschluss von tiefen abdominalen Venen, n.n.bez.
38.66.99↔	Sonstige Exzision abdominalen Arterien, sonstige	38.87.11↔	Sonstiger chirurgischer Verschluss der V. cava inferior
38.67.00↔	Sonstige Exzision von abdominalen Venen, n.n.bez.	38.87.12↔	Sonstiger chirurgischer Verschluss der V. iliaca communis und V. iliaca interna
38.67.10↔	Sonstige Exzision von tiefen abdominalen Venen, n.n.bez.	38.87.19↔	Sonstiger chirurgischer Verschluss von tiefen abdominalen Venen, sonstige
38.67.11↔	Sonstige Exzision der V. cava inferior	38.87.99↔	Sonstiger chirurgischer Verschluss von abdominalen Venen, sonstige
38.67.12↔	Sonstige Exzision der V. iliaca	38.88↔	Sonstiger chirurgischer Verschluss von Arterien der unteren Extremität
38.67.19↔	Sonstige Exzision von tiefen abdominalen Venen, sonstige	39.0x.00↔	Shunt einer systemischen zur Pulmonalarterie, n.n.bez.
38.67.99↔	Sonstige Exzision von abdominalen Venen, sonstige	39.0x.10↔	Anastomose zwischen A. subclavia und A. pulmonalis (Blalock-Taussig)
38.68.00↔	Sonstige Exzision von Arterien der unteren Extremität, n.n.bez.	39.0x.11↔	Anastomose zwischen Aorta und A. pulmonalis dextra (Waterston-Cooley)
38.68.10↔	Sonstige Exzision von Arterien des Oberschenkels	39.0x.12↔	Anastomose zwischen Aorta descendens und A. pulmonalis sinistra (Potts-Smith)
38.68.20↔	Sonstige Exzision von Arterien des Unterschenkels und des Fußes	39.0x.13↔	Anastomose zwischen A. pulmonalis sinistra und A. pulmonalis dextra
38.68.99↔	Sonstige Exzision von Arterien der unteren Extremität, sonstige	39.0x.20↔	Prothesenshunt zwischen A. pulmonalis und Aorta, zentral
38.7x.10↔	Unterbrechung des V. cava chirurgisch, n.n.bez.	39.0x.21↔	Prothesenshunt zwischen A. pulmonalis und Aorta, peripher
38.7x.11↔	Einsetzen eines Antiembolie-Schirmes in die V. cava, chirurgisch	39.0x.23↔	Pulmonalarterielles Banding
38.7x.12↔	Entfernung eines Antiembolie-Schirmes in die V. cava, chirurgisch	39.0x.24↔	Shunt einer systemischen zur Pulmonalarterie, Damus-Kay-Stansel-Operation
38.7x.13↔	Ligatur oder Plicature der V. cava, chirurgische	39.0x.99↔	Shunt einer systemischen zur Pulmonalarterie, sonstige
38.7x.19↔	Chirurgische Unterbrechung des V. cava, chirurgisch, sonstige	39.1↔	Intra-abdominaler venöser Shunt
38.81↔	Sonstiger chirurgischer Verschluss von intrakraniellen Gefässen	39.27.00↔	Arteriovenöser Shunt für Hämodialyse, n.n.bez.
38.82.00↔	Sonstiger chirurgischer Verschluss von Gefässen am Kopf und Hals, n.n.bez.	39.27.10↔	AV-Fistel für Hämodialyse
38.82.10↔	Sonstiger chirurgischer Verschluss von extrakraniellen Arterien an Kopf und Hals	39.27.11↔	AV-Fistel mit allogenen oder alloplastischem Material für Hämodialyse
38.82.20↔	Sonstiger chirurgischer Verschluss von extrakraniellen Venen an Kopf und Hals, n.n.bez.	39.27.99↔	Arteriovenöser Shunt für Hämodialyse, sonstige
38.82.21↔	Sonstiger chirurgischer Verschluss der V. jugularis	39.31.00↔	Naht einer Arterie, n.n.bez.
38.82.22↔	Sonstiger chirurgischer Verschluss von sonstigen tiefen extrakraniellen Venen an Kopf und Hals	39.31.10↔	Naht einer Arterie an Kopf und Hals, n.n.bez.
38.82.29↔	Sonstiger chirurgischer Verschluss von extrakraniellen Venen an Kopf und Hals, sonstige	39.31.11↔	Naht einer intrakraniellen Arterie
38.82.99↔	Sonstiger chirurgischer Verschluss von Gefässen am Kopf und Hals, sonstige	39.31.19↔	Naht einer Arterie an Kopf und Hals, sonstige
38.83.11↔	Sonstiger chirurgischer Verschluss von Arterien der Hand	39.31.20↔	Naht einer Arterie des Oberarms, n.n.bez.
38.83.19↔	Sonstiger chirurgischer Verschluss von sonstigen Arterien der oberen Extremität	39.31.21↔	Naht der A. axillaris
38.83.21↔	Sonstiger chirurgischer Verschluss von tiefen Venen der oberen Extremität	39.31.22↔	Naht der A. brachialis
38.84.00↔	Sonstiger chirurgischer Verschluss der Aorta, n.n.bez.	39.31.29↔	Naht einer Arterie des Oberarms, sonstige
38.84.10↔	Sonstiger chirurgischer Verschluss der thorakalen Aorta	39.31.30↔	Naht einer Arterie des Unterarms
38.84.20↔	Sonstiger chirurgischer Verschluss der Aorta abdominalis	39.31.40↔	Naht einer Arterie der Hand
38.84.99↔	Sonstiger chirurgischer Verschluss der Aorta, sonstige		
38.85.00↔	Sonstiger chirurgischer Verschluss von anderen thorakalen Gefässen, n.n.bez.		
38.85.10↔	Sonstiger chirurgischer Verschluss von anderen thorakalen Arterien, n.n.bez.		
38.85.11↔	Sonstiger chirurgischer Verschluss der A. subclavia		
38.85.12↔	Sonstiger chirurgischer Verschluss der A. pulmonalis		
38.85.13↔	Sonstiger chirurgischer Verschluss des Truncus brachiocephalicus		

39.31.50↔	Naht einer Arterie der unteren Extremität	39.56.00↔	Plastische Rekonstruktion eines Blutgefässes mit Gewebe-Patch, n.n.bez.
39.31.60↔	Naht der Aorta, n.n.bez.	39.56.10↔	Plastische Rekonstruktion von Gefäßen an Kopf und Hals mit Gewebe-Patch, n.n.bez.
39.31.61↔	Naht der thorakalen Aorta	39.56.11↔	Plastische Rekonstruktion von intrakraniellen Gefäßen mit Gewebe-Patch
39.31.62↔	Naht der abdominalen Arteria	39.56.12↔	Plastische Rekonstruktion der V. jugularis mit Gewebe-Patch
39.31.69↔	Naht der Aorta, sonstige	39.56.19↔	Plastische Rekonstruktion von Gefäßen an Kopf und Hals mit Gewebe-Patch, sonstige
39.31.70↔	Naht von sonstigen thorakalen Arterien, n.n.bez.	39.56.20↔	Plastische Rekonstruktion von Gefäßen der oberen Extremität mit Gewebe-Patch, n.n.bez.
39.31.71↔	Naht der A. pulmonalis	39.56.21↔	Plastische Rekonstruktion von Arterien der oberen Extremität mit Gewebe-Patch
39.31.72↔	Naht des Truncus brachiocephalicus	39.56.22↔	Plastische Rekonstruktion der V. subclavia, V. axillaris und V. brachiocephalica mit Gewebe-Patch
39.31.73↔	Naht der A. subclavia	39.56.23↔	Plastische Rekonstruktion von sonstigen tiefen Venen der oberen Extremitäten mit Gewebe-Patch
39.31.79↔	Naht von thorakalen Arterien, sonstige	39.56.29↔	Plastische Rekonstruktion von Gefäßen der oberen Extremität mit Gewebe-Patch, sonstige
39.31.80↔	Naht von abdominalen Arterien, n.n.bez.	39.56.30↔	Plastische Rekonstruktion von thorakalen Gefäßen mit Gewebe-Patch, n.n.bez.
39.31.81↔	Naht des Truncus coeliacus	39.56.31↔	Plastische Rekonstruktion der thorakalen Aorta mit Gewebe-Patch
39.31.82↔	Naht der A. gastrica	39.56.32↔	Plastische Rekonstruktion der V. pulmonalis mit Gewebe-Patch
39.31.83↔	Naht der A. hepatica	39.56.33↔	Plastische Rekonstruktion der V. cava superior mit Gewebe-Patch
39.31.84↔	Naht der A. lienalis	39.56.39↔	Plastische Rekonstruktion von thorakalen Gefäßen mit Gewebe-Patch, sonstige
39.31.85↔	Naht der A. renalis	39.56.40↔	Plastische Rekonstruktion abdominaler Arterien mit Gewebe-Patch, n.n.bez.
39.31.86↔	Naht der A. mesenterialis	39.56.41↔	Plastische Rekonstruktion der abdominalen Aorta mit Gewebe-Patch
39.31.87↔	Naht der A. lumbalis	39.56.42↔	Plastische Rekonstruktion des Truncus coeliacus mit Gewebe-Patch
39.31.88↔	Naht der A. iliaca	39.56.43↔	Plastische Rekonstruktion der A. gastrica mit Gewebe-Patch
39.31.89↔	Naht von abdominalen Arterien, sonstige	39.56.44↔	Plastische Rekonstruktion der A. hepatica mit Gewebe-Patch
39.31.99↔	Naht einer Arterie, sonstige	39.56.45↔	Plastische Rekonstruktion der A. lienalis mit Gewebe-Patch
39.41↔	Stillung einer Blutung nach vaskulärem Eingriff	39.56.46↔	Plastische Rekonstruktion der A. renalis mit Gewebe-Patch
39.49.00↔	Sonstige Revision nach vaskulärem Eingriff, n.n.bez.	39.56.47↔	Plastische Rekonstruktion der A. mesenterica mit Gewebe-Patch
39.49.10↔	Revision einer Gefäßanastomose	39.56.48↔	Plastische Rekonstruktion der A. iliaca mit Gewebe-Patch
39.49.20↔	Revision eines vaskulären Implantates	39.56.49↔	Plastische Rekonstruktion abdominaler Arterien mit Gewebe-Patch, sonstige
39.49.21↔	Wechsel eines vaskulären Implantates	39.56.50↔	Plastische Rekonstruktion abdominaler Venen mit Gewebe-Patch, n.n.bez.
39.49.22↔	Entfernung eines vaskulären Implantates	39.56.51↔	Plastische Rekonstruktion der V. cava inferior mit Gewebe-Patch
39.49.30↔	Ersatz eines kardialen Conduit	39.56.52↔	Plastische Rekonstruktion der V. iliaca mit Gewebe-Patch
39.49.99↔	Sonstige Revision nach vaskulärem Eingriff, sonstige	39.56.59↔	Plastische Rekonstruktion abdominaler Venen mit Gewebe-Patch, sonstige
39.50.00↔	Angioplastik oder Atherektomie an sonstigem(n) Nicht-Herzkranzgefäß(en), n.n.bez.	39.56.60↔	Plastische Rekonstruktion von Gefäßen der unteren Extremität mit Gewebe-Patch, n.n.bez.
39.50.10↔	Angioplastik oder Atherektomie an sonstigem(n) Nicht-Herzkranzgefäß(en) mit Ballon, n.n.bez.	39.56.61↔	Plastische Rekonstruktion von Arterien der unteren Extremität mit Gewebe-Patch
39.50.11↔	Angioplastik oder Atherektomie an sonstigem(n) Nicht-Herzkranzgefäß(en) mit einfacher Ballon	39.56.62↔	Plastische Rekonstruktion der V. femoralis und V. poplitea mit Gewebe-Patch
39.50.12↔	Angioplastik oder Atherektomie an sonstigem(n) Nicht-Herzkranzgefäß(en) mit cutting Ballon	39.56.63↔	Plastische Rekonstruktion von sonstigen tiefen Venen der unteren Extremitäten mit Gewebe-Patch
39.50.13↔	Angioplastik oder Atherektomie an sonstigem(n) Nicht-Herzkranzgefäß(en) mit Kryoplastie-Ballon	39.56.64↔	Plastische Rekonstruktion von oberflächlichen Venen des Oberschenkels mit Gewebe-Patch
39.50.14↔	Angioplastik oder Atherektomie an sonstigem(n) Nicht-Herzkranzgefäß(en) mit Drug eluting Ballon	39.56.69↔	Plastische Rekonstruktion von Gefäßen der unteren Extremität mit Gewebe-Patch, sonstige
39.50.19↔	Angioplastik oder Atherektomie an sonstigem(n) Nicht-Herzkranzgefäß(en) mit sonstiger Ballon	39.56.99↔	Plastische Rekonstruktion eines Blutgefässes mit Gewebe-Patch, sonstige
39.50.20↔	Angioplastik Blade- Laserangioplastie an sonstigem(n) Nicht-Herzkranzgefäß(en)	39.57.00↔	Plastische Rekonstruktion mit synthetischem Patch Graft, n.n.bez.
39.50.21↔	Angioplastik Thrombektomie an sonstigem(n) Nicht-Herzkranzgefäß(en)	39.57.10↔	Plastische Rekonstruktion von Gefäßen an Kopf und Hals mit synthetischem Patch Graft, n.n.bez.
39.50.99↔	Angioplastik oder Atherektomie an sonstigem(n) Nicht-Herzkranzgefäß(en), sonstige	39.57.11↔	Plastische Rekonstruktion von intrakraniellen Gefäßen mit synthetischem Patch Graft
39.51.00↔	Aneurysma-Clipping, n.n.bez.	39.57.12↔	Plastische Rekonstruktion von extrakraniellen Arterien an Kopf und Hals mit synthetischem Patch Graft
39.51.11↔	Aneurysma-Clipping intrakraniell		
39.51.99↔	Aneurysma-Clipping, sonstige		
39.52.00↔	Sonstige Korrektur eines Aneurysmas, n.n.bez.		
39.52.10↔	Sonstige Korrektur eines Aneurysmas von Blutgefäßen an Kopf und Hals, n.n.bez.		
39.52.11↔	Sonstige Korrektur eines Aneurysmas von intrakraniellen Blutgefäßen		
39.52.19↔	Sonstige Korrektur eines Aneurysmas von Blutgefäßen an Kopf und Hals, sonstige		
39.52.20↔	Sonstige Korrektur eines Aneurysmas der Aorta, n.n.bez.		
39.52.21↔	Sonstige offen chirurgische Korrektur eines Aneurysmas der Aorta ascendens, des Aortenbogens und der thorakalen Aorta		
39.52.22↔	Sonstige offen chirurgische Korrektur eines Aneurysmas der Aorta abdominalis		
39.52.29↔	Sonstige Korrektur eines Aneurysmas der Aorta, sonstige		
39.53↔	Verschluss einer arteriovenösen Fistel		
39.54.00↔	Re-entry Operation, n.n.bez.		
39.54.10↔	Re-entry Operation, thorakale Aorta		
39.54.20↔	Re-entry Operation, Aorta abdominalis		
39.54.99↔	Re-entry Operation, sonstige		
39.55↔	Reimplantation eines abberrierenden Nierengefässes		

39.57.13↔	Plastische Rekonstruktion der V. jugularis mit synthetischem Patch Graft	39.59.14↔	Transposition von thorakalen Arterien
39.57.19↔	Plastische Rekonstruktion von Gefäßen an Kopf und Hals mit synthetischem Patch Graft, sonstige	39.59.15↔	Transposition der A. gastrica, A. hepatica und A. lienalis
39.57.20↔	Plastische Rekonstruktion von Gefäßen der oberen Extremität mit synthetischem Patch Graft, n.n.bez.	39.59.16↔	Transposition der A. renalis
39.57.21↔	Plastische Rekonstruktion von Arterien der oberen Extremität mit synthetischem Patch Graft	39.59.17↔	Transposition der A. mesenterica
39.57.22↔	Plastische Rekonstruktion der V. subclavia, V. axillaris und V. brachiocephalica mit synthetischem Patch Graft	39.59.18↔	Transposition sonstiger viszeraler Arterien
39.57.23↔	Plastische Rekonstruktion von sonstigen tiefen Venen der oberen Extremitäten mit synthetischem Patch Graft	39.59.19↔	Transposition der A. iliaca
39.57.29↔	Plastische Rekonstruktion von Gefäßen der oberen Extremität mit synthetischem Patch Graft, sonstige	39.59.20↔	Transposition von sonstigen abdominalen Arterien
39.57.30↔	Plastische Rekonstruktion von thorakalen Gefäßen mit synthetischem Patch Graft, n.n.bez.	39.59.21↔	Transposition von Arterien der unteren Extremität
39.57.31↔	Plastische Rekonstruktion der thorakalen Aorta mit synthetischem Patch Graft	39.59.29↔	Transposition von Arterien, sonstige
39.57.32↔	Plastische Rekonstruktion der V. pulmonalis mit synthetischem Patch Graft	39.59.30↔	Sonstige plastische Rekonstruktion von Gefäßen an Kopf und Hals, n.n.bez.
39.57.33↔	Plastische Rekonstruktion der V. cava superior mit synthetischem Patch Graft	39.59.31↔	Sonstige plastische Rekonstruktion eines intrakraniellen Gefäßes
39.57.39↔	Plastische Rekonstruktion von thorakalen Gefäßen mit synthetischem Patch Graft, sonstige	39.59.32↔	Sonstige plastische Rekonstruktion der extrakraniellen A. vertebralis
39.57.40↔	Plastische Rekonstruktion abdominaler Arterien mit synthetischem Patch Graft, n.n.bez.	39.59.33↔	Sonstige plastische Rekonstruktion von extrakraniellen Arterien an Kopf und Hals, sonstige
39.57.41↔	Plastische Rekonstruktion der abdominalen Aorta mit synthetischem Patch Graft	39.59.34↔	Sonstige plastische Rekonstruktion der V. jugularis
39.57.42↔	Plastische Rekonstruktion des Truncus coeliacus mit synthetischem Patch Graft	39.59.39↔	Sonstige plastische Rekonstruktion von Gefäßen an Kopf und Hals, sonstige
39.57.43↔	Plastische Rekonstruktion der A. gastrica mit synthetischem Patch Graft	39.59.40↔	Sonstige plastische Rekonstruktion von Gefäßen der oberen Extremität, n.n.bez.
39.57.44↔	Plastische Rekonstruktion der A. hepatica mit synthetischem Patch Graft	39.59.41↔	Sonstige plastische Rekonstruktion von Arterien der oberen Extremität
39.57.45↔	Plastische Rekonstruktion der A. lienalis mit synthetischem Patch Graft	39.59.42↔	Sonstige plastische Rekonstruktion der V. subclavia, V. axillaris und V. brachiocephalica
39.57.46↔	Plastische Rekonstruktion der A. renalis mit synthetischem Patch Graft	39.59.48↔	Sonstige plastische Rekonstruktion von sonstigen tiefen Venen der oberen Extremität
39.57.47↔	Plastische Rekonstruktion der A. mesenterica mit synthetischem Patch Graft	39.59.49↔	Sonstige plastische Rekonstruktion von Gefäßen der oberen Extremität, sonstige
39.57.48↔	Plastische Rekonstruktion der A. iliaca mit synthetischem Patch Graft	39.59.50↔	Sonstige plastische Rekonstruktion von thorakalen Gefäßen, n.n.bez.
39.57.49↔	Plastische Rekonstruktion abdominaler Arterien mit synthetischem Patch Graft, sonstige	39.59.51↔	Sonstige plastische Rekonstruktion der thorakalen Aorta
39.57.50↔	Plastische Rekonstruktion abdominaler Venen mit synthetischem Patch Graft, n.n.bez.	39.59.52↔	Sonstige plastische Rekonstruktion der A. pulmonalis
39.57.51↔	Plastische Rekonstruktion der V. cava inferior mit synthetischem Patch Graft	39.59.53↔	Sonstige plastische Rekonstruktion von thorakalen Arterien, sonstige
39.57.52↔	Plastische Rekonstruktion der V. iliaca mit synthetischem Patch Graft	39.59.54↔	Sonstige plastische Rekonstruktion der V. pulmonalis
39.57.59↔	Plastische Rekonstruktion abdominaler Venen mit synthetischem Patch Graft, sonstige	39.59.55↔	Sonstige plastische Rekonstruktion der V. cava superior
39.57.60↔	Plastische Rekonstruktion von Gefäßen der unteren Extremität mit synthetischem Patch Graft, n.n.bez.	39.59.59↔	Sonstige plastische Rekonstruktion von thorakalen Gefäßen, sonstige
39.57.61↔	Plastische Rekonstruktion von Arterien der unteren Extremität mit synthetischem Patch Graft	39.59.60↔	Sonstige plastische Rekonstruktion von abdominalen Arterien, n.n.bez.
39.57.62↔	Plastische Rekonstruktion der V. femoralis und V. poplitea mit synthetischem Patch Graft	39.59.61↔	Sonstige plastische Rekonstruktion der abdominalen Aorta
39.57.63↔	Plastische Rekonstruktion von sonstigen tiefen Venen der unteren Extremitäten mit synthetischem Patch Graft	39.59.62↔	Sonstige plastische Rekonstruktion des Truncus coeliacus
39.57.64↔	Plastische Rekonstruktion von oberflächlichen Venen des Oberschenkels mit synthetischem Patch Graft	39.59.63↔	Sonstige plastische Rekonstruktion der A. gastrica
39.57.69↔	Plastische Rekonstruktion von Gefäßen der unteren Extremität mit synthetischem Patch Graft, sonstige	39.59.64↔	Sonstige plastische Rekonstruktion A. hepatica
39.57.99↔	Plastische Rekonstruktion mit synthetischem Patch Graft, sonstige	39.59.65↔	Sonstige plastische Rekonstruktion der A. lienalis
39.58↔	Plastische Rekonstruktion eines Blutgefäßes mit Patch Graft n.n.bez.	39.59.66↔	Sonstige plastische Rekonstruktion der A. renalis
39.59.10↔	Transposition von Arterien, n.n.bez.	39.59.67↔	Sonstige plastische Rekonstruktion der A. mesenterica
39.59.11↔	Transposition der extrakraniellen A. vertebralis	39.59.68↔	Sonstige plastische Rekonstruktion der A. iliaca
39.59.12↔	Transposition von sonstigen extrakraniellen Arterien an Kopf und Hals	39.59.69↔	Sonstige plastische Rekonstruktion von abdominalen Arterien, sonstige
39.59.13↔	Transposition von Arterien der oberen Extremität	39.59.70↔	Sonstige plastische Rekonstruktion von abdominalen Venen, n.n.bez.
		39.59.71↔	Sonstige plastische Rekonstruktion der V. cava inferior
		39.59.72↔	Sonstige plastische Rekonstruktion der V. iliaca
		39.59.79↔	Sonstige plastische Rekonstruktion von abdominalen Venen, sonstige
		39.59.80↔	Sonstige plastische Rekonstruktion von Gefäßen der unteren Extremität, n.n.bez.
		39.59.81↔	Sonstige plastische Rekonstruktion von Arterien der unteren Extremität
		39.59.82↔	Sonstige plastische Rekonstruktion der V. femoralis
		39.59.83↔	Sonstige plastische Rekonstruktion der V. poplitea
		39.59.88↔	Sonstige plastische Rekonstruktion von sonstigen tiefen Venen der unteren Extremität
		39.59.89↔	Sonstige plastische Rekonstruktion von Gefäßen der unteren Extremität, sonstige
		39.59.90↔	Sonstige plastische Rekonstruktion eines Gefäßes, Venenklappenplastik

39.75.01↔	Perkutan-transluminale Gefäßintervention, Fremdkörperentfernung mit Bergekatheter, Körbchenkatheter, etc.	39.8x.30↔	Implantation oder Ersetzen einer (von) Elektrode(n) zur Aktivierung des Baroreflexes
39.75.10↔	Perkutan-transluminale Gefäßintervention, sonstige Gefässe, Kathetersysteme zu Rekanalisation von Totalverschlüssen	39.8x.31↔	Revision (ohne Wechsel) einer (von) Elektrode(n) zur Aktivierung des Baroreflexes
39.75.11↔	Perkutan-transluminale Gefäßintervention, sonstige Gefässe, Rotationsthrömbektomie	39.8x.32↔	Entfernen einer (von) Elektrode(n) zur Aktivierung des Baroreflexes
39.75.12↔	Perkutan-transluminale Gefäßintervention, sonstige Gefässe, Laserangioplastie	39.8x.99↔	Operationen am Glomus caroticum, Sinus caroticus und anderen Paraganglien, sonstige
39.75.13↔	Perkutan-transluminale Gefäßintervention, sonstige Gefässe, Anti-Embolie-System (periphere oder viscerale Gefässe)	39.90.00↔	Einsetzen von peripheren Gefässstent(s) ohne Medikamenten-Freisetzung, n.n.bez.
39.75.14↔	Perkutan-transluminale Gefäßintervention, sonstige Gefässe, Atherektomie	39.90.10↔	Einsetzen von Gefässstents in nicht-kardiale Gefässe, bare Stents
39.75.15↔	Perkutan-transluminale Gefäßintervention, sonstige Gefässe, selektive Thrombolyse	39.90.11↔	Einsetzen von Gefässstents in nicht-kardiale Gefässe, bioresorbierbare Stents
39.75.16↔	Perkutan-transluminale Gefässintervention sonstige Gefässe, selektive Thrombolyse, ultraschallunterstützt	39.90.12↔	Einsetzen von Gefässstents in nicht-kardiale Gefässe, Grosslumige Stents n.n.bez.
39.76.00↔	Perkutane transluminale endovaskuläre Intervention an präzerebralem(en) (extrakraniell(en)) Gefäss(en), n.n.bez.	39.90.13↔	Einsetzen von Gefässstents in nicht-kardiale Gefässe, Grosslumige Stents ungedcovered
39.76.10↔	Perkutane Ballonangioplastie an präzerebralem(en) (extrakraniell(en)) Gefäss(en)	39.90.14↔	Einsetzen von Gefässstents in nicht-kardiale Gefässe, Grosslumige Stents gedcovered
39.76.20↔	Perkutane Bladeangioplastie an präzerebralem(en) (extrakraniell(en)) Gefäss(en)	39.90.15↔	Einsetzen von Gefässstents in nicht-kardiale Gefässe, gedcovered Stents (Stentgrafts) in nicht-aneurysmatischen Gefässen
39.76.30↔	Perkutane Laserangioplastie an präzerebralem(en) (extrakraniell(en)) Gefäss(en)	39.90.16↔	Einsetzen von Gefässstents in nichtkardiale Gefässe, gedcoverte Stent-Grafts mit bioaktiver Oberfläche
39.76.40↔	Perkutane Atherektomie an präzerebralem(en) (extrakraniell(en)) Gefäss(en)	39.90.19↔	Einsetzen von Gefässstents in nicht-kardiale Gefässe, sonstige Stents
39.76.50↔	Perkutane selektive Thrombolyse an extrakraniellen Gefässen des Kopfes und Halses	39.90.30↔	Einsetzen von überlangen Stents (>10 cm) in nicht-kardiale Gefässe, n.n.bez.
39.76.60↔	Perkutane Thrombektomie an präzerebralem(en) (extrakraniell(en)) Gefäss(en), n.n.bez.	39.90.31↔	Einsetzen von überlange bare Stents (>10 cm) in nicht-kardiale Gefässe
39.76.61↔	Perkutane Rotationsthrömbektomie an präzerebralem(en) (extrakraniell(en)) Gefäss(en)	39.90.32↔	Einsetzen von überlange covered Stents (>10 cm) in nicht-kardiale Gefässe
39.76.62↔	Perkutane stentgestützte Thrombektomie an extrakraniellen Gefässen	39.90.39↔	Einsetzen von überlange Stents (>10 cm) in nicht-kardiale Gefässe, sonstige
39.76.69↔	Perkutane Thrombektomie an präzerebralem(en) (extrakraniell(en)) Gefäss(en), sonstige.	39.99.10↔	Aortopexie
39.76.70↔	Perkutane endovaskuläre Fremdkörperentfernung aus extrakraniellen Gefässen des Kopfes und Halses	39.99.20↔	Operationen bei kongenitalen Gefäßanomalien, n.n.bez.
39.76.99↔	Perkutane transluminale endovaskuläre Intervention an präzerebralem(en) (extrakraniell(en)) Gefäss(en), sonstige	39.99.22↔	Operationen bei kongenitalen Anomalien der A. oder V. pulmonalis oder bei A. lusoria
39.77.00↔	Perkutane transluminale und endovaskuläre Intervention an intrakraniell(en) Gefäss(en), n.n.bez.	39.99.23↔	Operationen bei kongenitalen Anomalien der V. cava
39.77.10↔	Perkutane Ballonangioplastie an intrakraniell(en) Gefäss(en)	39.99.24↔	Operationen bei kongenitalen Kollateralgefässen und Unifokalisierung
39.77.20↔	Perkutane Bladeangioplastie an intrakraniell(en) Gefäss(en)	39.99.30↔	Katheterinterventioneller Verschluss des Ductus arteriosus Botalli, n.n.bez
39.77.30↔	Perkutane Laserangioplastie an intrakraniell(en) Gefäss(en)	39.99.31↔	Katheterinterventioneller Verschluss des Ductus arteriosus Botalli, mit Coil
39.77.40↔	Perkutane Atherektomie an intrakraniell(en) Gefäss(en)	39.99.32↔	Katheterinterventioneller Verschluss des Ductus arteriosus Botalli, mit Amplatz-Ductus-Occluder
39.77.50↔	Perkutane selektive Thrombolyse von intrakraniell(en) Gefäss(en)	39.99.38↔	Katheterinterventioneller Verschluss des Ductus arteriosus Botalli, sonstige
39.77.60↔	Perkutane Thrombektomie an intrakraniell(en) Gefäss(en), n.n.bez.	39.99.39↔	Operationen bei sonstigen kongenitalen Gefäßanomalien
39.77.61↔	Perkutane Rotationsthrömbektomie an intrakraniell(en) Gefäss(en)	64.98.00↔	Sonstige Operationen am Penis, n.n.bez.
39.77.62↔	Perkutane stentgestützte Thrombektomie an intrakraniell(en) Gefäss(en)	64.98.10↔	Reposition einer Paraphimose in Narkose
39.77.69↔	Perkutane Thrombektomie an intrakraniell(en) Gefäss(en), sonstige	64.98.20↔	Revaskularisierungsoperation oder venöse Sperroperation (bei erektiler Dysfunktion)
39.77.70↔	Perkutane endovaskuläre Fremdkörperentfernung aus intrakraniell(en) Gefäss(en)	64.98.30↔	Shuntoperation am Corpus cavernosum
39.77.99↔	Perkutane transluminale endovaskuläre Intervention an intrakraniell(en) Gefäss(en), sonstige	64.98.40↔	Revision einer internen Penisprothese
39.8x.00↔	Operationen am Glomus caroticum, Sinus caroticus und anderen Paraganglien, n.n.bez.	82.35.00↔	Sonstige Fasziektomie der Hand, n.n.bez.
39.8x.10↔	Exploration des Glomus caroticum und anderer Paraganglien	82.35.10↔	Fasziektomie der Hohlhand
39.8x.11↔	Exzision des Glomus caroticum und anderer Paraganglien	82.35.11↔	Fasziektomie der Hand und Finger mit Neurolyse
39.8x.21↔	Revision (ohne Wechsel) eines Impulsgenerators zur Aktivierung des Baroreflexes	82.35.12↔	Fasziektomie der Hand und Finger mit Neurolyse und Arteriolyse
39.8x.22↔	Entfernen eines Impulsgenerators zur Aktivierung des Baroreflexes	82.35.13↔	Fasziektomie der Hand und Finger mit Arthrolyse
		82.35.99↔	Sonstige Fasziektomie der Hand, sonstige
		82.39.00↔	Sonstige Exzision von Weichteilen der Hand, n.n.bez
		82.39.10↔	Sonstige Exzision von Weichteilen der Hand, Exzision von Sehnencheiden der Hand
		82.39.99↔	Sonstige Exzision von Weichteilen der Hand, sonstige

Prozedur F54-4

- 38.21↔ Biopsie eines Blutgefässes
 39.31.00↔ Naht einer Arterie, n.n.bez.
 39.31.10↔ Naht einer Arterie an Kopf und Hals, n.n.bez.
 39.31.11↔ Naht einer intrakraniellen Arterie
 39.31.19↔ Naht einer Arterie an Kopf und Hals, sonstige
 39.31.20↔ Naht einer Arterie des Oberarms, n.n.bez.
 39.31.21↔ Naht der A. axillaris
 39.31.22↔ Naht der A. brachialis
 39.31.29↔ Naht einer Arterie des Oberarms, sonstige
 39.31.30↔ Naht einer Arterie des Unterarms
 39.31.40↔ Naht einer Arterie der Hand
 39.31.50↔ Naht einer Arterie der unteren Extremität
 39.31.60↔ Naht der Aorta, n.n.bez.
 39.31.61↔ Naht der thorakalen Aorta
 39.31.62↔ Naht der abdominalen Aorta
 39.31.69↔ Naht der Aorta, sonstige
 39.31.70↔ Naht von sonstigen thorakalen Arterien, n.n.bez.
 39.31.71↔ Naht der A. pulmonalis
 39.31.72↔ Naht des Truncus brachiocephalicus
 39.31.73↔ Naht der A. subclavia
 39.31.79↔ Naht von thorakalen Arterien, sonstige
 39.31.80↔ Naht von abdominalen Arterien, n.n.bez.
 39.31.81↔ Naht des Truncus coeliacus
 39.31.82↔ Naht der A. gastrica
 39.31.83↔ Naht der A. hepatica
 39.31.84↔ Naht der A. lienalis
 39.31.85↔ Naht der A. renalis
 39.31.86↔ Naht der A. mesenterialis
 39.31.87↔ Naht der A. lumbalis
 39.31.88↔ Naht der A. iliaca
 39.31.89↔ Naht von abdominalen Arterien, sonstige
 39.31.99↔ Naht einer Arterie, sonstige
 39.41↔ Stillung einer Blutung nach vaskulärem Eingriff
 39.49.00↔ Sonstige Revision nach vaskulärem Eingriff, n.n.bez.
 39.49.10↔ Revision einer Gefäßanastomose
 39.49.20↔ Revision eines vaskulären Implantates
 39.49.21↔ Wechsel eines vaskulären Implantates
 39.49.22↔ Entfernung eines vaskulären Implantates
 39.49.30↔ Ersatz eines kardialen Conduit
 39.49.99↔ Sonstige Revision nach vaskulärem Eingriff, sonstige
 39.50.00↔ Angioplastik oder Atherektomie an sonstigem(n) Nicht-Herzkranzgefäss(en), n.n.bez.
 39.50.10↔ Angioplastik oder Atherektomie an sonstigem(n) Nicht-Herzkranzgefäss(en) mit Ballon, n.n.bez.
 39.50.11↔ Angioplastik oder Atherektomie an sonstigem(n) Nicht-Herzkranzgefäss(en) mit einfacher Ballon
 39.50.12↔ Angioplastik oder Atherektomie an sonstigem(n) Nicht-Herzkranzgefäss(en) mit cutting Ballon
 39.50.13↔ Angioplastik oder Atherektomie an sonstigem(n) Nicht-Herzkranzgefäss(en) mit Kryoplastie-Ballon
 39.50.14↔ Angioplastik oder Atherektomie an sonstigem(n) Nicht-Herzkranzgefäss(en) mit Drug eluting Ballon
 39.50.19↔ Angioplastik oder Atherektomie an sonstigem(n) Nicht-Herzkranzgefäss(en) mit sonstiger Ballon
 39.50.20↔ Angioplastik Blade- Laserangioplastie an sonstigem(n) Nicht-Herzkranzgefäss(en)
 39.50.21↔ Angioplastik Thrombektomie an sonstigem(n) Nicht-Herzkranzgefäss(en)
 39.50.99↔ Angioplastik oder Atherektomie an sonstigem(n) Nicht-Herzkranzgefäss(en), sonstige
 39.75.01↔ Perkutan-transluminale Gefäßintervention, Fremdkörperentfernung mit Bergekatheter, Körbchenkatheter, etc.
 39.75.10↔ Perkutan-transluminale Gefäßintervention, sonstige Gefässe, Kathetersysteme zu Rekanalisation von Totalverschlüssen
 39.75.11↔ Perkutan-transluminale Gefäßintervention, sonstige Gefässe, Rotationstherombektomie
 39.75.12↔ Perkutan-transluminale Gefäßintervention, sonstige Gefässe, Laserangioplastie
 39.75.13↔ Perkutan-transluminale Gefäßintervention, sonstige Gefässe, Anti-Embolie-System (periphere oder viscerale Gefässe)
 39.75.14↔ Perkutan-transluminale Gefäßintervention, sonstige Gefässe, Atherektomie
 39.75.15↔ Perkutan-transluminale Gefäßintervention, sonstige Gefässe, selektive Thrombolysen
 39.75.16↔ Perkutan-transluminale Gefässintervention sonstige Gefässe, selektive Thrombolysen, ultraschallunterstützt
 39.90.00↔ Einsetzen von peripheren Gefässstent(s) ohne Medikamenten-Freisetzung, n.n.bez.
 39.90.10↔ Einsetzen von Gefässstents in nicht-kardiale Gefässe, bare Stents
 39.90.11↔ Einsetzen von Gefässstents in nicht-kardiale Gefässe, bioresorbierbare Stents
 39.90.12↔ Einsetzen von Gefässstents in nicht-kardiale Gefässe, Grosslumige Stents n.n.bez.
 39.90.13↔ Einsetzen von Gefässstents in nicht-kardiale Gefässe, Grosslumige Stents ungedeckt
 39.90.14↔ Einsetzen von Gefässstents in nicht-kardiale Gefässe, Grosslumige Stents gedeckt
 39.90.15↔ Einsetzen von Gefässstents in nicht-kardiale Gefässe, gedeckte Stents (Stentgrafts) in nicht-aneurysmatischen Gefässen
 39.90.16↔ Einsetzen von Gefässstents in nicht-kardiale Gefässe, gedeckte Stent-Grafts mit bioaktiver Oberfläche
 39.90.19↔ Einsetzen von Gefässstents in nicht-kardiale Gefässe, sonstige Stents
 39.90.30↔ Einsetzen von überlangen Stents (>10 cm) in nicht-kardiale Gefässe, n.n.bez.
 39.90.31↔ Einsetzen von überlange bare Stents (>10 cm) in nicht-kardiale Gefässe
 39.90.32↔ Einsetzen von überlange covered Stents (>10 cm) in nicht-kardiale Gefässe
 39.90.39↔ Einsetzen von überlange Stents (>10 cm) in nicht-kardiale Gefässe, sonstige
 39.90.00↔ Einsetzen von peripheren Gefässstent(s) ohne Medikamenten-Freisetzung, n.n.bez.
 39.90.10↔ Einsetzen von Gefässstents in nicht-kardiale Gefässe, bare Stents
 39.90.11↔ Einsetzen von Gefässstents in nicht-kardiale Gefässe, bioresorbierbare Stents
 39.90.12↔ Einsetzen von Gefässstents in nicht-kardiale Gefässe, Grosslumige Stents n.n.bez.
 39.90.13↔ Einsetzen von Gefässstents in nicht-kardiale Gefässe, Grosslumige Stents ungedeckt
 39.90.14↔ Einsetzen von Gefässstents in nicht-kardiale Gefässe, Grosslumige Stents gedeckt

Prozedur F54-5

- 00.63↔ Perkutanes Einsetzen von Stent(s) an A. carotis
 00.64↔ Perkutanes Einsetzen von Stent(s) an sonstigen präzerebralen (extrakraniellen) Arterien
 00.65.00↔ Perkutanes Einsetzen von sonstigem(n) intrakraniellen vaskulären Stent(s), n.n.bez.
 00.65.11↔ Perkutanes transluminales Einsetzen von intrakraniellen vaskulären Mikrostents
 00.65.99↔ Perkutanes Einsetzen von sonstigem(n) intrakraniellen vaskulären Stent(s), sonstige
 00.67.00↔ Perkutanes Einsetzen von zentralen Gefässstent(s), n.n.bez.
 00.67.10↔ Perkutanes Einsetzen von Gefässstent(s) in die V. cava
 00.67.20↔ Perkutanes Einsetzen von Gefässstent(s) in die V. porta
 00.67.99↔ Perkutanes Einsetzen von zentralen Gefässstent(s), sonstige
 39.90.00↔ Einsetzen von peripheren Gefässstent(s) ohne Medikamenten-Freisetzung, n.n.bez.
 39.90.10↔ Einsetzen von Gefässstents in nicht-kardiale Gefässe, bare Stents
 39.90.11↔ Einsetzen von Gefässstents in nicht-kardiale Gefässe, bioresorbierbare Stents
 39.90.12↔ Einsetzen von Gefässstents in nicht-kardiale Gefässe, Grosslumige Stents n.n.bez.
 39.90.13↔ Einsetzen von Gefässstents in nicht-kardiale Gefässe, Grosslumige Stents ungedeckt
 39.90.14↔ Einsetzen von Gefässstents in nicht-kardiale Gefässe, Grosslumige Stents gedeckt

39.90.15↔	Einsetzen von Gefässstents in nicht-kardiale Gefässe, gecovered Stents (Stentgrafts) in nicht-aneurysmatischen Gefässen	39.90.31↔	Einsetzen von überlange bare Stents (>10 cm) in nicht-kardiale Gefässe
39.90.16↔	Einsetzen von Gefässstents in nichtkardiale Gefässe, gecoverte Stent-Grafts mit bioaktiver Oberfläche	39.90.32↔	Einsetzen von überlange covered Stents (>10 cm) in nicht-kardiale Gefässe
39.90.19↔	Einsetzen von Gefässstents in nicht-kardiale Gefässe, sonstige Stents	39.90.39↔	Einsetzen von überlange Stents (>10 cm) in nicht-kardiale Gefässe, sonstige
39.90.30↔	Einsetzen von überlangen Stents (>10 cm) in nicht-kardiale Gefässe, n.n.bez.		

Prozedur F54-6

00.41‡↔	Massnahme auf zwei Gefässen	00.46‡↔	Einsetzen von zwei Gefässstents
00.42‡↔	Massnahme auf drei Gefässen	00.47‡↔	Einsetzen von drei Gefässstents
00.43‡↔	Massnahmen auf vier oder weiteren Gefässen	00.48‡↔	Einsetzen von vier oder weiteren Gefässstents
00.44‡↔	Massnahme auf Gefässbifurkation		

Prozedur F54-7

00.63↔	Perkutanes Einsetzen von Stent(s) an A. carotis	39.90.15↔	Einsetzen von Gefässstents in nicht-kardiale Gefässe, gecovered Stents (Stentgrafts) in nicht-aneurysmatischen Gefässen
00.64↔	Perkutanes Einsetzen von Stent(s) an sonstigen präzerebralen (extrakraniellen) Arterien	39.90.16↔	Einsetzen von Gefässstents in nichtkardiale Gefässe, gecoverte Stent-Grafts mit bioaktiver Oberfläche
39.90.00↔	Einsetzen von peripheren Gefässstent(s) ohne Medikamenten-Freisetzung, n.n.bez.	39.90.19↔	Einsetzen von Gefässstents in nicht-kardiale Gefässe, sonstige Stents
39.90.10↔	Einsetzen von Gefässstents in nicht-kardiale Gefässe, bare Stents	39.90.30↔	Einsetzen von überlangen Stents (>10 cm) in nicht-kardiale Gefässe, n.n.bez.
39.90.11↔	Einsetzen von Gefässstents in nicht-kardiale Gefässe, bioresorbierbare Stents	39.90.31↔	Einsetzen von überlange bare Stents (>10 cm) in nicht-kardiale Gefässe
39.90.12↔	Einsetzen von Gefässstents in nicht-kardiale Gefässe, Grosslumige Stents n.n.bez.	39.90.32↔	Einsetzen von überlange covered Stents (>10 cm) in nicht-kardiale Gefässe
39.90.13↔	Einsetzen von Gefässstents in nicht-kardiale Gefässe, Grosslumige Stents ungecovered	39.90.39↔	Einsetzen von überlange Stents (>10 cm) in nicht-kardiale Gefässe, sonstige
39.90.14↔	Einsetzen von Gefässstents in nicht-kardiale Gefässe, Grosslumige Stents gecovered		

ADRG F56**Perkutane Koronarangioplastie mit hochkomplexer Intervention**

Prozedur in Tabelle F56-1 und (mindestens eine Prozedur in Tabelle F56-2 oder mindestens zwei Prozeduren in Tabelle F56-3)

DRG F56A**Perkutane Koronarangioplastie mit hochkomplexer Intervention, mit äusserst schweren CC**

PCCL > 3

DRG F56B**Perkutane Koronarangioplastie mit hochkomplexer Intervention****Prozedur F56-1**

00.66.00↔	Perkutane transluminale Koronarangioplastik [PTCA] oder koronare Atherektomie, n.n.bez.	36.06.00↔	Einsetzen von Herzkranzarterien-Stent(s) ohne Medikamenten-Freisetzung, n.n.bez.
00.66.10↔	Perkutaner transluminaler Verschluss einer Fistel der Herzkranzgefässe	36.06.10↔	Einsetzen von Herzkranzarterien-Stent(s) ohne Medikamenten-Freisetzung, bioresorbierbare(r) Stent(s)
00.66.20↔	Koronarangioplastik [PTCA], mit Ballons, n.n.bez.	36.06.99↔	Einsetzen von Herzkranzarterien-Stent(s) ohne Medikamenten-Freisetzung, sonstige
00.66.21↔	Koronarangioplastik [PTCA] mit medikamentenfreisetzenden Ballons	36.07.00↔	Einsetzen Herzkranzarterien-Stent(s) mit Medikamenten-Freisetzung, n.n.bez.
00.66.22↔	Koronarangioplastik [PTCA] mit Antikörper-beschichteten Ballons	36.07.10↔	Einsetzen Herzkranzarterien-Stent(s) mit Medikamenten-Freisetzung, bioresorbierbare (r) Stent(s)
00.66.29↔	Koronarangioplastik [PTCA], mit Ballons, sonstige	36.07.99↔	Einsetzen Herzkranzarterien-Stent(s) mit Medikamenten-Freisetzung, sonstige
00.66.30↔	Koronarangioplastik [PTCA] durch Rotablation	36.09↔	Sonstige Koronararterien-Desobliteration
00.66.99↔	Perkutane transluminale Koronarangioplastik [PTCA] oder koronare Atherektomie, sonstige	36.32↔	Sonstige transmyokardiale Revaskularisation
36.04↔	Thrombolytische Koronararterieninfusion		

Prozedur F56-2

00.41‡↔	Massnahme auf zwei Gefässen	00.44‡↔	Massnahme auf Gefässbifurkation
00.42‡↔	Massnahme auf drei Gefässen	00.46‡↔	Einsetzen von zwei Gefässstents
00.43‡↔	Massnahmen auf vier oder weiteren Gefässen	00.47‡↔	Einsetzen von drei Gefässstents

00.48†↔	Einsetzen von vier oder weiteren Gefässstents	92.27.30↔	Implantation oder Einsetzen radioaktiver Elemente (Brachytherapie mit umschlossenen Radionukliden), Gefäss n.n.bez.
92.27.00↔	Implantation oder Einsetzen radioaktiver Elemente (Brachytherapie mit umschlossenen Radionukliden), Körperoberfläche, sonstiger oder n.n.bez. Applikationsort	92.27.31↔	Implantation oder Einsetzen radioaktiver Elemente (Brachytherapie mit umschlossenen Radionukliden), Koronargefäss
92.27.10↔	Implantation oder Einsetzen radioaktiver Elemente (Brachytherapie mit umschlossenen Radionukliden), weibliche Geschlechtsorgane, n.n.bez.	92.27.39↔	Implantation oder Einsetzen radioaktiver Elemente (Brachytherapie mit umschlossenen Radionukliden), sonstiges Gefäss
92.27.11↔	Implantation oder Einsetzen radioaktiver Elemente (Brachytherapie mit umschlossenen Radionukliden), intrauterin	92.27.40↔	Implantation oder Einsetzen radioaktiver Elemente (Brachytherapie mit umschlossenen Radionukliden), intraoperativ
92.27.12↔	Implantation oder Einsetzen radioaktiver Elemente (Brachytherapie mit umschlossenen Radionukliden), intravaginal	92.27.70↔	Radioaktive Moulagen, n.n.bez.
92.27.13↔	Implantation oder Einsetzen radioaktiver Elemente (Brachytherapie mit umschlossenen Radionukliden), intrauterin und intravaginal kombiniert	92.27.71↔	Radioaktive Moulagen: Konstruktion und Applikation von oberflächlichen radioaktiven Moulagen
92.27.21↔	Implantation oder Einsetzen radioaktiver Elemente (Brachytherapie mit umschlossenen Radionukliden), Körperoberfläche	92.27.72↔	Radioaktive Moulagen: Konstruktion und Applikation von nicht auf der Körperoberfläche verwendeten Applikatoren
92.27.22↔	Implantation oder Einsetzen radioaktiver Elemente (Brachytherapie mit umschlossenen Radionukliden), intrakavitär	92.27.73↔	Radioaktive Moulagen: Konstruktion und Applikation von Augenapplikatoren
92.27.23↔	Implantation oder Einsetzen radioaktiver Elemente (Brachytherapie mit umschlossenen Radionukliden), intraluminal	92.27.79↔	Radioaktive Moulagen, sonstige

Prozedur F56-3

36.06.00↔	Einsetzen von Herzkranzarterien-Stent(s) ohne Medikamenten-Freisetzung, n.n.bez.	36.07.00↔	Einsetzen Herzkranzarterien-Stent(s) mit Medikamenten-Freisetzung, n.n.bez.
36.06.10↔	Einsetzen von Herzkranzarterien-Stent(s) ohne Medikamenten-Freisetzung, bioresorbierbare(r) Stent(s)	36.07.10↔	Einsetzen Herzkranzarterien-Stent(s) mit Medikamenten-Freisetzung, bioresorbierbare (r) Stent(s)
36.06.99↔	Einsetzen von Herzkranzarterien-Stent(s) ohne Medikamenten-Freisetzung, sonstige	36.07.99↔	Einsetzen Herzkranzarterien-Stent(s) mit Medikamenten-Freisetzung, sonstige

ADRG F57**Perkutane Koronarangioplastie mit komplexer Intervention**

Prozedur in Tabelle F57-1 und Prozedur in Tabelle F57-2

DRG F57A**Perkutane Koronarangioplastie mit komplexer Intervention mit äusserst schweren CC**

PCCL > 3

DRG F57B**Perkutane Koronarangioplastie mit komplexer Intervention****Prozedur F57-1**

00.66.00↔	Perkutane transluminale Koronarangioplastik [PTCA] oder koronare Atherektomie, n.n.bez.	36.06.00↔	Einsetzen von Herzkranzarterien-Stent(s) ohne Medikamenten-Freisetzung, n.n.bez.
00.66.10↔	Perkutaner transluminaler Verschluss einer Fistel der Herzkranzgefässe	36.06.10↔	Einsetzen von Herzkranzarterien-Stent(s) ohne Medikamenten-Freisetzung, bioresorbierbare(r) Stent(s)
00.66.20↔	Koronarangioplastik [PTCA], mit Ballons, n.n.bez.	36.06.99↔	Einsetzen von Herzkranzarterien-Stent(s) ohne Medikamenten-Freisetzung, sonstige
00.66.21↔	Koronarangioplastik [PTCA] mit medikamentenfreisetzenden Ballons	36.07.00↔	Einsetzen Herzkranzarterien-Stent(s) mit Medikamenten-Freisetzung, n.n.bez.
00.66.22↔	Koronarangioplastik [PTCA] mit Antikörper-beschichteten Ballons	36.07.10↔	Einsetzen Herzkranzarterien-Stent(s) mit Medikamenten-Freisetzung, bioresorbierbare (r) Stent(s)
00.66.29↔	Koronarangioplastik [PTCA], mit Ballons, sonstige	36.07.99↔	Einsetzen Herzkranzarterien-Stent(s) mit Medikamenten-Freisetzung, sonstige
00.66.30↔	Koronarangioplastik [PTCA] durch Rotablation	36.09↔	Sonstige Koronararterien-Desobliteration
00.66.99↔	Perkutane transluminale Koronarangioplastik [PTCA] oder koronare Atherektomie, sonstige	36.32↔	Sonstige transmyokardiale Revaskularisation
36.04↔	Thrombolytische Koronararterieninfusion		

Prozedur F57-2

36.06.00↔	Einsetzen von Herzkranzarterien-Stent(s) ohne Medikamenten-Freisetzung, n.n.bez.	36.07.00↔	Einsetzen Herzkranzarterien-Stent(s) mit Medikamenten-Freisetzung, n.n.bez.
36.06.10↔	Einsetzen von Herzkranzarterien-Stent(s) ohne Medikamenten-Freisetzung, bioresorbierbare(r) Stent(s)	36.07.10↔	Einsetzen Herzkranzarterien-Stent(s) mit Medikamenten-Freisetzung, bioresorbierbare (r) Stent(s)
36.06.99↔	Einsetzen von Herzkranzarterien-Stent(s) ohne Medikamenten-Freisetzung, sonstige	36.07.99↔	Einsetzen Herzkranzarterien-Stent(s) mit Medikamenten-Freisetzung, sonstige

ADRG F58 **Andere perkutane Koronarangioplastie**

Prozedur in Tabelle F58-1

DRG F58Z **Andere perkutane Koronarangioplastie****Prozedur F58-1**

00.66.00↔	Perkutane transluminale Koronarangioplastik [PTCA] oder koronare Atherektomie, n.n.bez.	36.06.00↔	Einsetzen von Herzkranzarterien-Stent(s) ohne Medikamenten-Freisetzung, n.n.bez.
00.66.10↔	Perkutaner transluminaler Verschluss einer Fistel der Herzkranzgefäße	36.06.10↔	Einsetzen von Herzkranzarterien-Stent(s) ohne Medikamenten-Freisetzung, bioresorbierbare(r) Stent(s)
00.66.20↔	Koronarangioplastik [PTCA], mit Ballons, n.n.bez.	36.06.99↔	Einsetzen von Herzkranzarterien-Stent(s) ohne Medikamenten-Freisetzung, sonstige
00.66.21↔	Koronarangioplastik [PTCA] mit medikamentenfreisetzenden Ballons	36.07.00↔	Einsetzen Herzkranzarterien-Stent(s) mit Medikamenten-Freisetzung, n.n.bez.
00.66.22↔	Koronarangioplastik [PTCA] mit Antikörper-beschichteten Ballons	36.07.10↔	Einsetzen Herzkranzarterien-Stent(s) mit Medikamenten-Freisetzung, bioresorbierbare (r) Stent(s)
00.66.29↔	Koronarangioplastik [PTCA], mit Ballons, sonstige	36.07.99↔	Einsetzen Herzkranzarterien-Stent(s) mit Medikamenten-Freisetzung, sonstige
00.66.30↔	Koronarangioplastik [PTCA] durch Rotablation	36.09↔	Sonstige Koronararterien-Desobliteration
00.66.99↔	Perkutane transluminale Koronarangioplastik [PTCA] oder koronare Atherektomie, sonstige	36.32↔	Sonstige transmyokardiale Revaskularisation
36.04↔	Thrombolytische Koronararterieninfusion		

ADRG F59 **Komplexe oder mässig komplexe Gefässeingriffe**

Mindestens eine Prozedur in Tabelle F59-1 oder Prozedur in Tabelle F59-2

DRG F59A **Komplexe oder mässig komplexe Gefässeingriffe mit äusserst schweren CC**

PCCL > 3

DRG F59B **Komplexe oder mässig komplexe Gefässeingriffe, Alter < 16 Jahre**

Alter < 16 Jahre

DRG F59C **Komplexe oder mässig komplexe Gefässeingriffe, beidseitige oder Kombinationseingriffe, Alter > 15 Jahre**

Mindestens zwei Prozeduren in Tabelle F59-3 oder Beidseitige Prozedur in Tabelle F59-3

DRG F59D **Komplexe oder mässig komplexe Gefässeingriffe, Alter > 15 Jahre****Prozedur F59-1**

00.55.00↔	Einsetzen von peripheren Gefässstent(s) mit Medikamenten-Freisetzung, n.n.bez.	38.06.10↔	Inzision von viszeralen Arterien, n.n.bez.
00.55.11↔	Einsetzen von peripheren Gefässstent(s) mit Medikamenten-Freisetzung, drug eluting überlange Stents (>10 cm)	38.06.11↔	Inzision des Truncus coeliacus
00.55.99↔	Einsetzen von peripheren Gefässstent(s) mit Medikamenten-Freisetzung, sonstige	38.06.12↔	Inzision der A. gastrica
00.63↔	Perkutanes Einsetzen von Stent(s) an A. carotis	38.06.13↔	Inzision der A. hepatica
00.64↔	Perkutanes Einsetzen von Stent(s) an sonstigen präzerebralen (extrakraniellen) Arterien	38.06.14↔	Inzision der A. lienalis
00.65.00↔	Perkutanes Einsetzen von sonstigem(n) intrakraniellen vaskulären Stent(s), n.n.bez.	38.06.15↔	Inzision der A. renalis
00.65.11↔	Perkutanes transluminales Einsetzen von intrakraniellen vaskulären Mikrostents	38.06.16↔	Inzision der A. mesenterialis
00.65.99↔	Perkutanes Einsetzen von sonstigem(n) intrakraniellen vaskulären Stent(s), sonstige	38.06.17↔	Inzision der A. lumbalis
00.67.00↔	Perkutanes Einsetzen von zentralen Gefässstent(s), n.n.bez.	38.06.18↔	Inzision der A. iliaca
00.67.10↔	Perkutanes Einsetzen von Gefässstent(s) in die V. cava	38.06.19↔	Inzision von viszeralen Arterien, sonstige
00.67.20↔	Perkutanes Einsetzen von Gefässstent(s) in die V. porta	38.06.99↔	Inzision von abdominalen Arterien, sonstige
00.67.99↔	Perkutanes Einsetzen von zentralen Gefässstent(s), sonstige	38.07.00↔	Inzision von abdominalen Venen, n.n.bez.
01.21↔	Inzision und Drainage an den kranialen Sinus	38.07.10↔	Inzision von tiefen abdominalen Venen, n.n.bez.
38.01↔	Inzision von intrakraniellen Gefässen	38.07.11↔	Inzision der V. cava inferior
38.06.00↔	Inzision von abdominalen Arterien, n.n.bez.	38.07.12↔	Inzision der V. iliaca
		38.07.19↔	Inzision von tiefen abdominalen Venen, sonstige
		38.07.99↔	Inzision von abdominalen Venen, sonstige
		38.10↔	Endarterektomie, Lokalisation n.n.bez.
		38.11↔	Endarterektomie von intrakraniellen Gefässen
		38.12↔	Endarterektomie von anderen Gefässen an Kopf und Hals
		38.13↔	Endarterektomie von Gefässen der oberen Extremität

38.16.00↔	Endarterektomie von abdominalen Arterien, n.n.bez.	38.64.10↔	Sonstige Exzision der thorakalen Aorta
38.16.10↔	Endarterektomie von viszeralen Arterien, n.n.bez.	38.64.20↔	Sonstige Exzision der Aorta abdominalis
38.16.11↔	Endarterektomie des Truncus coeliacus	38.64.99↔	Sonstige Exzision der Aorta, sonstige
38.16.12↔	Endarterektomie der A. gastrica	38.65.00↔	Sonstige Exzision von thorakalen Gefässen, n.n.bez.
38.16.13↔	Endarterektomie der A. hepatica	38.65.10↔	Sonstige Exzision von thorakalen Arterien
38.16.14↔	Endarterektomie der A. lienalis	38.65.20↔	Sonstige Exzision von thorakalen Venen, n.n.bez.
38.16.15↔	Endarterektomie der A. renalis	38.65.21↔	Sonstige Exzision der V. cava superior
38.16.16↔	Endarterektomie der A. mesenterialis	38.65.22↔	Sonstige Exzision von sonstigen tiefen thorakalen Venen
38.16.17↔	Endarterektomie der A. lumbalis	38.65.29↔	Sonstige Exzision von thorakalen Venen, sonstige
38.16.18↔	Endarterektomie der A. iliaca	38.65.99↔	Sonstige Exzision von thorakalen Gefässen, sonstige
38.16.19↔	Endarterektomie von viszeralen Arterien, sonstige	38.66.00↔	Sonstige Exzision von abdominalen Arterien, n.n.bez.
38.16.99↔	Endarterektomie von abdominalen Arterien, sonstige	38.66.10↔	Sonstige Exzision von viszeralen Arterien, n.n.bez.
38.18.00↔	Endarterektomie von Gefässen der unteren Extremität, n.n.bez.	38.66.11↔	Sonstige Exzision des Truncus coeliacus
38.18.10↔	Endarterektomie der A. femoralis (communis) (superficialis)	38.66.12↔	Sonstige Exzision der A. gastrica
38.18.11↔	Endarterektomie der A. profunda femoris	38.66.13↔	Sonstige Exzision der A. hepatica
38.18.12↔	Endarterektomie der A. poplitea	38.66.14↔	Sonstige Exzision der A. lienalis
38.18.99↔	Endarterektomie von Gefässen der unteren Extremität, sonstige	38.66.15↔	Sonstige Exzision der A. renalis
38.21↔	Biopsie eines Blutgefässes	38.66.16↔	Sonstige Exzision der A. mesenterialis
38.32.00↔	Resektion von anderen Gefässen am Kopf und Hals mit Anastomose, n.n.bez.	38.66.17↔	Sonstige Exzision der A. lumbalis
38.32.10↔	Resektion von extrakraniellen Arterien an Kopf und Hals mit Anastomose	38.66.18↔	Sonstige Exzision der A. iliaca
38.32.20↔	Resektion von extrakraniellen Venen an Kopf und Hals mit Anastomose, n.n.bez.	38.66.19↔	Sonstige Exzision viszeraler Arterien, sonstige
38.32.21↔	Resektion der V. jugularis mit Anastomose	38.66.99↔	Sonstige Exzision abdominaler Arterien, sonstige
38.32.22↔	Resektion von oberflächlichen extrakraniellen Venen an Kopf und Hals mit Anastomose	38.67.00↔	Sonstige Exzision von abdominalen Venen, n.n.bez.
38.32.99↔	Resektion von anderen Gefässen an Kopf und Hals mit Anastomose, sonstige	38.67.10↔	Sonstige Exzision von tiefen abdominalen Venen, n.n.bez.
38.33.00↔	Resektion von Gefässen der oberen Extremität (mit Anastomose), n.n.bez.	38.67.11↔	Sonstige Exzision der V. cava inferior
38.33.10↔	Resektion von Arterien der oberen Extremität mit Anastomose, n.n.bez.	38.67.12↔	Sonstige Exzision der V. iliaca
38.33.11↔	Resektion von Arterien des Oberarmes mit Anastomose	38.67.19↔	Sonstige Exzision von tiefen abdominalen Venen, sonstige
38.33.12↔	Resektion der A. ulnaris mit Anastomose	38.67.99↔	Sonstige Exzision von abdominalen Venen, sonstige
38.33.13↔	Resektion von sonstigen Arterien des Unterarmes mit Anastomose	38.68.00↔	Sonstige Exzision von Arterien der unteren Extremität, n.n.bez.
38.33.14↔	Resektion von Arterien der Hand mit Anastomose	38.68.10↔	Sonstige Exzision von Arterien des Oberschenkels
38.33.20↔	Resektion von Venen der oberen Extremität mit Anastomose, n.n.bez.	38.68.20↔	Sonstige Exzision von Arterien des Unterschenkels und des Fußes
38.33.21↔	Resektion der V. axillaris mit Anastomose	38.68.99↔	Sonstige Exzision von Arterien der unteren Extremität, sonstige
38.33.22↔	Resektion von sonstigen tiefen Venen der oberen Extremität mit Anastomose	38.7x.10↔	Unterbrechung des V. cava chirurgisch, n.n.bez.
38.33.23↔	Resektion von oberflächlichen Venen der oberen Extremität mit Anastomose	38.7x.11↔	Einsetzen eines Antiembolie-Schirmes in die V. cava, chirurgisch
38.33.99↔	Resektion von Gefässen der oberen Extremität (mit Anastomose), sonstige	38.7x.12↔	Entfernung eines Antiembolie-Schirmes in die V. cava, chirurgisch
38.42↔	Resektion von anderen Blutgefässen an Kopf und Hals mit Ersatz	38.7x.13↔	Ligatur oder Plicature der V. cava, chirurgische
38.43.00↔	Resektion von Blutgefässen der oberen Extremität mit Ersatz, n.n.bez.	38.7x.19↔	Chirurgische Unterbrechung des V. cava, chirurgisch, sonstige
38.43.10↔	Resektion von Arterien der oberen Extremität mit Ersatz	38.81↔	Sonstiger chirurgischer Verschluss von intrakraniellen Gefässen
38.43.11↔	Resektion der A. axillaris mit Ersatz	38.82.00↔	Sonstiger chirurgischer Verschluss von Gefässen am Kopf und Hals, n.n.bez.
38.43.20↔	Resektion von Venen der oberen Extremität mit Ersatz, n.n.bez.	38.82.10↔	Sonstiger chirurgischer Verschluss von extrakraniellen Arterien an Kopf und Hals
38.43.21↔	Resektion der V. axillaris mit Ersatz	38.82.20↔	Sonstiger chirurgischer Verschluss von extrakraniellen Venen an Kopf und Hals, n.n.bez.
38.43.28↔	Resektion von sonstigen tiefen Venen der oberen Extremität mit Ersatz	38.82.21↔	Sonstiger chirurgischer Verschluss der V. jugularis
38.43.29↔	Resektion von Venen der oberen Extremität mit Ersatz, sonstige	38.82.22↔	Sonstiger chirurgischer Verschluss von sonstigen tiefen extrakraniellen Venen an Kopf und Hals
38.43.99↔	Resektion von Blutgefässen der oberen Extremität mit Ersatz, sonstige	38.82.29↔	Sonstiger chirurgischer Verschluss von extrakraniellen Venen an Kopf und Hals, sonstige
38.61↔	Sonstige Exzision von intrakraniellen Gefässen	38.82.99↔	Sonstiger chirurgischer Verschluss von Gefässen am Kopf und Hals, sonstige
38.62↔	Sonstige Exzision von Gefässen an Kopf und Hals	38.83.11↔	Sonstiger chirurgischer Verschluss von Arterien der Hand
38.63.00↔	Sonstige Exzision von Gefässen der oberen Extremität, n.n.bez.	38.83.19↔	Sonstiger chirurgischer Verschluss von sonstigen Arterien der oberen Extremität
38.63.10↔	Sonstige Exzision von Arterien der oberen Extremität, n.n.bez.	38.83.21↔	Sonstiger chirurgischer Verschluss von tiefen Venen der oberen Extremität
38.63.11↔	Sonstige Exzision von Arterien der Hand	38.84.00↔	Sonstiger chirurgischer Verschluss der Aorta, n.n.bez.
38.63.19↔	Sonstige Exzision von Arterien der oberen Extremität, sonstige	38.84.10↔	Sonstiger chirurgischer Verschluss der thorakalen Aorta
38.63.20↔	Sonstige Exzision von Venen der oberen Extremität, n.n.bez.	38.84.20↔	Sonstiger chirurgischer Verschluss der Aorta abdominalis
38.63.21↔	Sonstige Exzision von tiefen Venen der oberen Extremität	38.84.99↔	Sonstiger chirurgischer Verschluss der Aorta, sonstige
38.63.29↔	Sonstige Exzision von Venen der oberen Extremität, sonstige	38.85.00↔	Sonstiger chirurgischer Verschluss von anderen thorakalen Gefässen, n.n.bez.
38.63.99↔	Sonstige Exzision von Gefässen der oberen Extremität, sonstige	38.85.10↔	Sonstiger chirurgischer Verschluss von anderen thorakalen Arterien, n.n.bez.
38.64.00↔	Sonstige Exzision der Aorta, n.n.bez.	38.85.11↔	Sonstiger chirurgischer Verschluss der A. subclavia
		38.85.12↔	Sonstiger chirurgischer Verschluss der A. pulmonalis
		38.85.13↔	Sonstiger chirurgischer Verschluss des Truncus brachiocephalicus

38.85.19↔	Sonstiger chirurgischer Verschluss von anderen thorakalen Arterien, sonstige	39.31.50↔	Naht einer Arterie der unteren Extremität
38.85.20↔	Sonstiger chirurgischer Verschluss von thorakalen Venen, n.n.bez.	39.31.60↔	Naht der Aorta, n.n.bez.
38.85.21↔	Sonstiger chirurgischer Verschluss der V. cava superior	39.31.61↔	Naht der thorakalen Aorta
38.85.22↔	Sonstiger chirurgischer Verschluss der V. pulmonalis	39.31.62↔	Naht der abdominalen Aorta
38.85.23↔	Sonstiger chirurgischer Verschluss der V. subclavia	39.31.69↔	Naht der Aorta, sonstige
38.85.28↔	Sonstiger chirurgischer Verschluss von sonstigen tiefen thorakalen Venen	39.31.70↔	Naht von sonstigen thorakalen Arterien, n.n.bez.
38.85.29↔	Sonstiger chirurgischer Verschluss von thorakalen Venen, sonstige	39.31.71↔	Naht der A. pulmonalis
38.85.99↔	Sonstiger chirurgischer Verschluss von anderen thorakalen Gefässen, sonstige	39.31.72↔	Naht des Truncus brachiocephalicus
38.86.00↔	Sonstiger chirurgischer Verschluss von abdominalen Arterien, n.n.bez.	39.31.73↔	Naht der A. subclavia
38.86.10↔	Sonstiger chirurgischer Verschluss von viszeralen Arterien, n.n.bez.	39.31.79↔	Naht von thorakalen Arterien, sonstige
38.86.11↔	Sonstiger chirurgischer Verschluss des Truncus coeliacus	39.31.80↔	Naht von abdominalen Arterien, n.n.bez.
38.86.12↔	Sonstiger chirurgischer Verschluss der A. gastrica	39.31.81↔	Naht des Truncus coeliacus
38.86.13↔	Sonstiger chirurgischer Verschluss der A. hepatica	39.31.82↔	Naht der A. gastrica
38.86.14↔	Sonstiger chirurgischer Verschluss der A. lienalis	39.31.83↔	Naht der A. hepatica
38.86.15↔	Sonstiger chirurgischer Verschluss der A. renalis	39.31.84↔	Naht der A. lienalis
38.86.16↔	Sonstiger chirurgischer Verschluss der A. mesenterialis	39.31.85↔	Naht der A. renalis
38.86.17↔	Sonstiger chirurgischer Verschluss der A. iliaca	39.31.86↔	Naht der A. mesenterialis
38.86.19↔	Sonstiger chirurgischer Verschluss von viszeralen Arterien, sonstige	39.31.87↔	Naht der A. lumbalis
38.86.99↔	Sonstiger chirurgischer Verschluss von abdominalen Arterien, sonstige	39.31.88↔	Naht der A. iliaca
38.87.00↔	Sonstiger chirurgischer Verschluss von abdominalen Venen, n.n.bez.	39.31.89↔	Naht von abdominalen Arterien, sonstige
38.87.10↔	Sonstiger chirurgischer Verschluss von tiefen abdominalen Venen, n.n.bez.	39.31.99↔	Naht einer Arterie, sonstige
38.87.11↔	Sonstiger chirurgischer Verschluss der V. cava inferior	39.41↔	Stillung einer Blutung nach vasikulärem Eingriff
38.87.12↔	Sonstiger chirurgischer Verschluss der V. iliaca communis und V. iliaca interna	39.50.00↔	Angioplastik oder Atherektomie an sonstigem(n) Nicht-Herzkranzgefäss(en), n.n.bez.
38.87.19↔	Sonstiger chirurgischer Verschluss von tiefen abdominalen Venen, sonstige	39.50.10↔	Angioplastik oder Atherektomie an sonstigem(n) Nicht-Herzkranzgefäss(en) mit Ballon, n.n.bez.
38.87.99↔	Sonstiger chirurgischer Verschluss von abdominalen Venen, sonstige	39.50.11↔	Angioplastik oder Atherektomie an sonstigem(n) Nicht-Herzkranzgefäss(en) mit einfacher Ballon
38.88↔	Sonstiger chirurgischer Verschluss von Arterien der unteren Extremität	39.50.12↔	Angioplastik oder Atherektomie an sonstigem(n) Nicht-Herzkranzgefäss(en) mit cutting Ballon
39.0x.00↔	Shunt einer systemischen zur Pulmonalarterie, n.n.bez.	39.50.13↔	Angioplastik oder Atherektomie an sonstigem(n) Nicht-Herzkranzgefäss(en) mit Kryoplastie-Ballon
39.0x.10↔	Anastomose zwischen A. subclavia und A. pulmonalis (Blalock-Taussig)	39.50.14↔	Angioplastik oder Atherektomie an sonstigem(n) Nicht-Herzkranzgefäss(en) mit Drug eluting Ballon
39.0x.11↔	Anastomose zwischen Aorta und A. pulmonalis dextra (Waterston-Cooley)	39.50.19↔	Angioplastik oder Atherektomie an sonstigem(n) Nicht-Herzkranzgefäss(en) mit sonstiger Ballon
39.0x.12↔	Anastomose zwischen Aorta descendens und A. pulmonalis sinistra (Potts-Smith)	39.50.20↔	Angioplastik Blade- Laserangioplastie an sonstigem(n) Nicht-Herzkranzgefäss(en)
39.0x.13↔	Anastomose zwischen A. pulmonalis sinistra und A. pulmonalis dextra	39.50.21↔	Angioplastik Thrombektomie an sonstigem(n) Nicht-Herzkranzgefäss(en)
39.0x.20↔	Prothesenshunt zwischen A. pulmonalis und Aorta, zentral	39.50.99↔	Angioplastik oder Atherektomie an sonstigem(n) Nicht-Herzkranzgefäss(en), sonstige
39.0x.21↔	Prothesenshunt zwischen A. pulmonalis und Aorta, peripher	39.51.00↔	Aneurysma-Clipping, n.n.bez.
39.0x.23↔	Pulmonalarteriellies Banding	39.51.11↔	Aneurysma-Clipping intrakraniell
39.0x.24↔	Shunt einer systemischen zur Pulmonalarterie, Damus-Kay-Stansel-Operation	39.51.99↔	Aneurysma-Clipping, sonstige
39.0x.99↔	Shunt einer systemischen zur Pulmonalarterie, sonstige	39.52.00↔	Sonstige Korrektur eines Aneurysmas, n.n.bez.
39.1↔	Intra-abdominaler venöser Shunt	39.52.10↔	Sonstige Korrektur eines Aneurysmas von Blutgefässen an Kopf und Hals, n.n.bez.
39.27.00↔	Arteriovenöser Shunt für Hämodialyse, n.n.bez.	39.52.11↔	Sonstige Korrektur eines Aneurysmas von intrakraniellen Blutgefässen
39.27.10↔	AV-Fistel für Hämodialyse	39.52.19↔	Sonstige Korrektur eines Aneurysmas von Blutgefässen an Kopf und Hals, sonstige
39.27.11↔	AV-Fistel mit allogenen oder alloplastischem Material für Hämodialyse	39.52.20↔	Sonstige Korrektur eines Aneurysmas der Aorta, n.n.bez.
39.27.99↔	Arteriovenöser Shunt für Hämodialyse, sonstige	39.52.21↔	Sonstige offen chirurgische Korrektur eines Aneurysmas der Aorta ascendens, des Aortenbogens und der thorakalen Aorta
39.31.00↔	Naht einer Arterie, n.n.bez.	39.52.22↔	Sonstige offen chirurgische Korrektur eines Aneurysmas der Aorta abdominalis
39.31.10↔	Naht einer Arterie an Kopf und Hals, n.n.bez.	39.52.29↔	Sonstige Korrektur eines Aneurysmas der Aorta, sonstige
39.31.11↔	Naht einer intrakraniellen Arterie	39.53↔	Verschluss einer arteriovenösen Fistel
39.31.19↔	Naht einer Arterie an Kopf und Hals, sonstige	39.54.00↔	Re-entry Operation, n.n.bez.
39.31.20↔	Naht einer Arterie des Oberarms, n.n.bez.	39.54.10↔	Re-entry Operation, thorakale Aorta
39.31.21↔	Naht der A. axillaris	39.54.20↔	Re-entry Operation, Aorta abdominalis
39.31.22↔	Naht der A. brachialis	39.54.99↔	Re-entry Operation, sonstige
39.31.29↔	Naht einer Arterie des Oberarms, sonstige	39.55↔	Reimplantation eines aberrierenden Nierengefässes
39.31.30↔	Naht einer Arterie des Unterarms	39.56.00↔	Plastische Rekonstruktion eines Blutgefässes mit Gewebe-Patch, n.n.bez.
39.31.40↔	Naht einer Arterie der Hand	39.56.10↔	Plastische Rekonstruktion von Gefässen an Kopf und Hals mit Gewebe-Patch, n.n.bez.
		39.56.11↔	Plastische Rekonstruktion von intrakraniellen Gefässen mit Gewebe-Patch
		39.56.12↔	Plastische Rekonstruktion der V. jugularis mit Gewebe-Patch

39.56.19↔	Plastische Rekonstruktion von Gefäßen an Kopf und Hals mit Gewebe-Patch, sonstige	39.57.21↔	Plastische Rekonstruktion von Arterien der oberen Extremität mit synthetischem Patch Graft
39.56.20↔	Plastische Rekonstruktion von Gefäßen der oberen Extremität mit Gewebe-Patch, n.n.bez.	39.57.22↔	Plastische Rekonstruktion der V. subclavia, V. axillaris und V. brachiocephalica mit synthetischem Patch Graft
39.56.21↔	Plastische Rekonstruktion von Arterien der oberen Extremität mit Gewebe-Patch	39.57.23↔	Plastische Rekonstruktion von sonstigen tiefen Venen der oberen Extremitäten mit synthetischem Patch Graft
39.56.22↔	Plastische Rekonstruktion der V. subclavia, V. axillaris und V. brachiocephalica mit Gewebe-Patch	39.57.29↔	Plastische Rekonstruktion von Gefäßen der oberen Extremität mit synthetischem Patch Graft, sonstige
39.56.23↔	Plastische Rekonstruktion von sonstigen tiefen Venen der oberen Extremitäten mit Gewebe-Patch	39.57.30↔	Plastische Rekonstruktion von thorakalen Gefäßen mit synthetischem Patch Graft, n.n.bez.
39.56.29↔	Plastische Rekonstruktion von Gefäßen der oberen Extremität mit Gewebe-Patch, sonstige	39.57.31↔	Plastische Rekonstruktion der thorakalen Aorta mit synthetischem Patch Graft
39.56.30↔	Plastische Rekonstruktion von thorakalen Gefäßen mit Gewebe-Patch, n.n.bez.	39.57.32↔	Plastische Rekonstruktion der V. pulmonalis mit synthetischem Patch Graft
39.56.31↔	Plastische Rekonstruktion der thorakalen Aorta mit Gewebe-Patch	39.57.33↔	Plastische Rekonstruktion der V. cava superior mit synthetischem Patch Graft
39.56.32↔	Plastische Rekonstruktion der V. pulmonalis mit Gewebe-Patch	39.57.39↔	Plastische Rekonstruktion von thorakalen Gefäßen mit synthetischem Patch Graft, sonstige
39.56.33↔	Plastische Rekonstruktion der V. cava superior mit Gewebe-Patch	39.57.40↔	Plastische Rekonstruktion abdominaler Arterien mit synthetischem Patch Graft, n.n.bez.
39.56.39↔	Plastische Rekonstruktion von thorakalen Gefäßen mit Gewebe-Patch, sonstige	39.57.41↔	Plastische Rekonstruktion der abdominalen Aorta mit synthetischem Patch Graft
39.56.40↔	Plastische Rekonstruktion abdominaler Arterien mit Gewebe-Patch, n.n.bez.	39.57.42↔	Plastische Rekonstruktion des Truncus coeliacus mit synthetischem Patch Graft
39.56.41↔	Plastische Rekonstruktion der abdominalen Aorta mit Gewebe-Patch	39.57.43↔	Plastische Rekonstruktion der A. gastrica mit synthetischem Patch Graft
39.56.42↔	Plastische Rekonstruktion des Truncus coeliacus mit Gewebe-Patch	39.57.44↔	Plastische Rekonstruktion der A. hepatica mit synthetischem Patch Graft
39.56.43↔	Plastische Rekonstruktion der A. gastrica mit Gewebe-Patch	39.57.45↔	Plastische Rekonstruktion der A. lienalis mit synthetischem Patch Graft
39.56.44↔	Plastische Rekonstruktion der A. hepatica mit Gewebe-Patch	39.57.46↔	Plastische Rekonstruktion der A. renalis mit synthetischem Patch Graft
39.56.45↔	Plastische Rekonstruktion der A. lienalis mit Gewebe-Patch	39.57.47↔	Plastische Rekonstruktion der A. mesenterica mit synthetischem Patch Graft
39.56.46↔	Plastische Rekonstruktion der A. renalis mit Gewebe-Patch	39.57.48↔	Plastische Rekonstruktion der A. iliaca mit synthetischem Patch Graft
39.56.47↔	Plastische Rekonstruktion der A. mesenterica mit Gewebe-Patch	39.57.49↔	Plastische Rekonstruktion abdominaler Arterien mit synthetischem Patch Graft, sonstige
39.56.48↔	Plastische Rekonstruktion der A. iliaca mit Gewebe-Patch	39.57.50↔	Plastische Rekonstruktion abdominaler Venen mit synthetischem Patch Graft, n.n.bez.
39.56.49↔	Plastische Rekonstruktion abdominaler Arterien mit Gewebe-Patch, sonstige	39.57.51↔	Plastische Rekonstruktion der V. cava inferior mit synthetischem Patch Graft
39.56.50↔	Plastische Rekonstruktion abdominaler Venen mit Gewebe-Patch, n.n.bez.	39.57.52↔	Plastische Rekonstruktion der V. iliaca mit synthetischem Patch Graft
39.56.51↔	Plastische Rekonstruktion der V. cava inferior mit Gewebe-Patch	39.57.59↔	Plastische Rekonstruktion abdominaler Venen mit synthetischem Patch Graft, sonstige
39.56.52↔	Plastische Rekonstruktion der V. iliaca mit Gewebe-Patch	39.57.60↔	Plastische Rekonstruktion von Gefäßen der unteren Extremität mit synthetischem Patch Graft, n.n.bez.
39.56.59↔	Plastische Rekonstruktion abdominaler Venen mit Gewebe-Patch, sonstige	39.57.61↔	Plastische Rekonstruktion von Arterien der unteren Extremität mit synthetischem Patch Graft
39.56.60↔	Plastische Rekonstruktion von Gefäßen der unteren Extremität mit Gewebe-Patch, n.n.bez.	39.57.62↔	Plastische Rekonstruktion der V. femoralis und V. poplitea mit synthetischem Patch Graft
39.56.61↔	Plastische Rekonstruktion von Arterien der unteren Extremität mit Gewebe-Patch	39.57.63↔	Plastische Rekonstruktion von sonstigen tiefen Venen der unteren Extremitäten mit synthetischem Patch Graft
39.56.62↔	Plastische Rekonstruktion der V. femoralis und V. poplitea mit Gewebe-Patch	39.57.64↔	Plastische Rekonstruktion von oberflächlichen Venen des Oberschenkels mit synthetischem Patch Graft
39.56.63↔	Plastische Rekonstruktion von sonstigen tiefen Venen der unteren Extremitäten mit Gewebe-Patch	39.57.69↔	Plastische Rekonstruktion von Gefäßen der unteren Extremität mit synthetischem Patch Graft, sonstige
39.56.64↔	Plastische Rekonstruktion von oberflächlichen Venen des Oberschenkels mit Gewebe-Patch	39.57.99↔	Plastische Rekonstruktion mit synthetischem Patch Graft, sonstige
39.56.69↔	Plastische Rekonstruktion von Gefäßen der unteren Extremität mit Gewebe-Patch, sonstige	39.58↔	Plastische Rekonstruktion eines Blutgefässes mit Patch Graft n.n.bez.
39.56.99↔	Plastische Rekonstruktion eines Blutgefässes mit Gewebe-Patch, sonstige	39.59.10↔	Transposition von Arterien, n.n.bez.
39.57.00↔	Plastische Rekonstruktion mit synthetischem Patch Graft, n.n.bez.	39.59.11↔	Transposition der extrakraniellen A. vertebralis
39.57.10↔	Plastische Rekonstruktion von Gefäßen an Kopf und Hals mit synthetischem Patch Graft, n.n.bez.	39.59.12↔	Transposition von sonstigen extrakraniellen Arterien an Kopf und Hals
39.57.11↔	Plastische Rekonstruktion von intrakraniellen Gefäßen mit synthetischem Patch Graft	39.59.13↔	Transposition von Arterien der oberen Extremität
39.57.12↔	Plastische Rekonstruktion von extrakraniellen Arterien an Kopf und Hals mit synthetischem Patch Graft	39.59.14↔	Transposition von thorakalen Arterien
39.57.13↔	Plastische Rekonstruktion der V. jugularis mit synthetischem Patch Graft	39.59.15↔	Transposition der A. gastrica, A. hepatica und A. lienalis
39.57.19↔	Plastische Rekonstruktion von Gefäßen an Kopf und Hals mit synthetischem Patch Graft, sonstige	39.59.16↔	Transposition der A. renalis
39.57.20↔	Plastische Rekonstruktion von Gefäßen der oberen Extremität mit synthetischem Patch Graft, n.n.bez.	39.59.17↔	Transposition der A. mesenterica
		39.59.18↔	Transposition sonstiger viszeraler Arterien

39.59.19↔	Transposition der A. iliaca	39.75.12↔	Perkutan-transluminale Gefäßintervention, sonstige Gefässe, Laserangioplastie
39.59.20↔	Transposition von sonstigen abdominalen Arterien	39.75.13↔	Perkutan-transluminale Gefäßintervention, sonstige Gefässe, Anti-Embolie-System (periphere oder viscerale Gefässe)
39.59.21↔	Transposition von Arterien der unteren Extremität	39.75.14↔	Perkutan-transluminale Gefäßintervention, sonstige Gefässe, Atherektomie
39.59.29↔	Transposition von Arterien, sonstige	39.75.15↔	Perkutan-transluminale Gefäßintervention, sonstige Gefässe, selektive Thrombolyse
39.59.30↔	Sonstige plastische Rekonstruktion von Gefässen an Kopf und Hals, n.n.bez.	39.75.16↔	Perkutan-transluminale Gefässintervention sonstige Gefässe, selektive Thrombolyse, ultraschallunterstützt
39.59.31↔	Sonstige plastische Rekonstruktion eines intrakraniellen Gefässes	39.76.00↔	Perkutane transluminale endovaskuläre Intervention an präzerebralem(en) (extrakraniell(en)) Gefäss(en), n.n.bez.
39.59.32↔	Sonstige plastische Rekonstruktion der extrakraniellen A. vertebralis	39.76.10↔	Perkutane Ballonangioplastie an präzerebralem(en) (extrakraniell(en)) Gefäss(en)
39.59.33↔	Sonstige plastische Rekonstruktion von extrakraniellen Arterien an Kopf und Hals, sonstige	39.76.20↔	Perkutane Bladeangioplastie an präzerebralem(en) (extrakraniell(en)) Gefäss(en)
39.59.34↔	Sonstige plastische Rekonstruktion der V. jugularis	39.76.30↔	Perkutane Laserangioplastie an präzerebralem(en) (extrakraniell(en)) Gefäss(en)
39.59.39↔	Sonstige plastische Rekonstruktion von Gefässen an Kopf und Hals, sonstige	39.76.40↔	Perkutane Atherektomie an präzerebralem(en) (extrakraniell(en)) Gefäss(en)
39.59.40↔	Sonstige plastische Rekonstruktion von Gefässen der oberen Extremität, n.n.bez.	39.76.50↔	Perkutane selektive Thrombolyse an extrakraniellen Gefässen des Kopfes und Halses
39.59.41↔	Sonstige plastische Rekonstruktion von Arterien der oberen Extremität	39.76.60↔	Perkutane Thrombektomie an präzerebralem(en) (extrakraniell(en)) Gefäss(en), n.n.bez.
39.59.42↔	Sonstige plastische Rekonstruktion der V. subclavia, V. axillaris und V. brachiocephalica	39.76.61↔	Perkutane Rotationsthrömbektomie an präzerebralem(en) (extrakraniell(en)) Gefäss(en)
39.59.48↔	Sonstige plastische Rekonstruktion von sonstigen tiefen Venen der oberen Extremität	39.76.62↔	Perkutane stentgestützte Thrombektomie an extrakraniellen Gefässen
39.59.49↔	Sonstige plastische Rekonstruktion von Gefässen der oberen Extremität, sonstige	39.76.69↔	Perkutane Thrombektomie an präzerebralem(en) (extrakraniell(en)) Gefäss(en), sonstige.
39.59.50↔	Sonstige plastische Rekonstruktion von thorakalen Gefässen, n.n.bez.	39.76.70↔	Perkutane endovaskuläre Fremdkörperentfernung aus extrakraniellen Gefässen des Kopfes und Halses
39.59.51↔	Sonstige plastische Rekonstruktion der thorakalen Aorta	39.76.99↔	Perkutane transluminale endovaskuläre Intervention an präzerebralem(en) (extrakraniell(en)) Gefäss(en), sonstige
39.59.52↔	Sonstige plastische Rekonstruktion der A. pulmonalis	39.77.00↔	Perkutane transluminale und endovaskuläre Intervention an intrakraniell(en) Gefäss(en), n.n.bez.
39.59.53↔	Sonstige plastische Rekonstruktion von thorakalen Arterien, sonstige	39.77.10↔	Perkutane Ballonangioplastie an intrakraniell(en) Gefäss(en)
39.59.54↔	Sonstige plastische Rekonstruktion der V. pulmonalis	39.77.20↔	Perkutane Bladeangioplastie an intrakraniell(en) Gefäss(en)
39.59.55↔	Sonstige plastische Rekonstruktion der V. cava superior	39.77.30↔	Perkutane Laserangioplastie an intrakraniell(en) Gefäss(en)
39.59.59↔	Sonstige plastische Rekonstruktion von thorakalen Gefässen, sonstige	39.77.40↔	Perkutane Atherektomie an intrakraniell(en) Gefäss(en)
39.59.60↔	Sonstige plastische Rekonstruktion von abdominalen Arterien, n.n.bez.	39.77.50↔	Perkutane selektive Thrombolyse von intrakraniell(en) Gefäss(en)
39.59.61↔	Sonstige plastische Rekonstruktion der abdominalen Aorta	39.77.60↔	Perkutane Thrombektomie an intrakraniell(en) Gefäss(en), n.n.bez.
39.59.62↔	Sonstige plastische Rekonstruktion des Truncus coeliacus	39.77.61↔	Perkutane Rotationsthrömbektomie an intrakraniell(en) Gefäss(en)
39.59.63↔	Sonstige plastische Rekonstruktion der A. gastrica	39.77.62↔	Perkutane stentgestützte Thrombektomie an intrakraniell(en) Gefäss(en)
39.59.64↔	Sonstige plastische Rekonstruktion A. hepatica	39.77.69↔	Perkutane Thrombektomie an intrakraniell(en) Gefäss(en), sonstige
39.59.65↔	Sonstige plastische Rekonstruktion der A. lienalis	39.77.70↔	Perkutane endovaskuläre Fremdkörperentfernung aus intrakraniell(en) Gefäss(en)
39.59.66↔	Sonstige plastische Rekonstruktion der A. renalis	39.77.99↔	Perkutane transluminale endovaskuläre Intervention an intrakraniell(en) Gefäss(en), sonstige
39.59.67↔	Sonstige plastische Rekonstruktion der A. mesenterica	39.8x.00↔	Operationen am Glomus caroticum, Sinus caroticus und anderen Paraganglien, n.n.bez.
39.59.68↔	Sonstige plastische Rekonstruktion der A. iliaca	39.8x.10↔	Exploration des Glomus caroticum und anderer Paraganglien
39.59.69↔	Sonstige plastische Rekonstruktion von abdominalen Arterien, sonstige	39.8x.11↔	Exzision des Glomus caroticum und anderer Paraganglien
39.59.70↔	Sonstige plastische Rekonstruktion von abdominalen Venen, n.n.bez.	39.8x.21↔	Revision (ohne Wechsel) eines Impulsgenerators zur Aktivierung des Baroreflexes
39.59.71↔	Sonstige plastische Rekonstruktion der V. cava inferior	39.8x.22↔	Entfernen eines Impulsgenerators zur Aktivierung des Baroreflexes
39.59.72↔	Sonstige plastische Rekonstruktion der V. iliaca	39.8x.30↔	Implantation oder Ersetzen einer (von) Elektrode(n) zur Aktivierung des Baroreflexes
39.59.79↔	Sonstige plastische Rekonstruktion von abdominalen Venen, sonstige	39.8x.31↔	Revision (ohne Wechsel) einer (von) Elektrode(n) zur Aktivierung des Baroreflexes
39.59.80↔	Sonstige plastische Rekonstruktion von Gefässen der unteren Extremität, n.n.bez.	39.8x.32↔	Entfernen einer (von) Elektrode(n) zur Aktivierung des Baroreflexes
39.59.81↔	Sonstige plastische Rekonstruktion von Arterien der unteren Extremität	39.8x.99↔	Operationen am Glomus caroticum, Sinus caroticus und anderen Paraganglien, sonstige
39.59.82↔	Sonstige plastische Rekonstruktion der V. femoralis	39.90.00↔	Einsetzen von peripheren Gefässstent(s) ohne Medikamenten-Freisetzung, n.n.bez.
39.59.83↔	Sonstige plastische Rekonstruktion der V. poplitea		
39.59.88↔	Sonstige plastische Rekonstruktion von sonstigen tiefen Venen der unteren Extremität		
39.59.89↔	Sonstige plastische Rekonstruktion von Gefässen der unteren Extremität, sonstige		
39.59.90↔	Sonstige plastische Rekonstruktion eines Gefässes, Venenklappenplastik		
39.75.01↔	Perkutan-transluminale Gefäßintervention, Fremdkörperentfernung mit Bergekatheter, Körbchenkatheter, etc.		
39.75.10↔	Perkutan-transluminale Gefäßintervention, sonstige Gefässe, Kathetersysteme zu Rekanalisation von Totalverschlüssen		
39.75.11↔	Perkutan-transluminale Gefäßintervention, sonstige Gefässe, Rotationsthrömbektomie		

39.90.10↔	Einsetzen von Gefässstents in nicht-kardiale Gefässe, bare Stents	39.90.32↔	Einsetzen von überlange covered Stents (>10 cm) in nicht-kardiale Gefässe
39.90.11↔	Einsetzen von Gefässstents in nicht-kardiale Gefässe, bioresorbierbare Stents	39.90.39↔	Einsetzen von überlange Stents (>10 cm) in nicht-kardiale Gefässe, sonstige
39.90.12↔	Einsetzen von Gefässstents in nicht-kardiale Gefässe, Grosslumige Stents n.n.bez.	39.99.10↔	Aortopexie
39.90.13↔	Einsetzen von Gefässstents in nicht-kardiale Gefässe, Grosslumige Stents ungecovered	39.99.20↔	Operationen bei kongenitalen Gefässanomalien, n.n.bez.
39.90.14↔	Einsetzen von Gefässstents in nicht-kardiale Gefässe, Grosslumige Stents gecovered	39.99.22↔	Operationen bei kongenitalen Anomalien der A. oder V. pulmonalis oder bei A. lusoria
39.90.15↔	Einsetzen von Gefässstents in nicht-kardiale Gefässe, gecovered Stents (Stentgrafts) in nicht-aneurysmatischen Gefässen	39.99.23↔	Operationen bei kongenitalen Anomalien der V. cava
39.90.16↔	Einsetzen von Gefässstents in nichtkardiale Gefässe, gecoverte Stent-Grafts mit bioaktiver Oberfläche	39.99.24↔	Operationen bei kongenitalen Kollateralgefässen und Unifokalisierung
39.90.19↔	Einsetzen von Gefässstents in nicht-kardiale Gefässe, sonstige Stents	39.99.30↔	Katheterinterventioneller Verschluss des Ductus arteriosus Botalli, n.n.bez
39.90.30↔	Einsetzen von überlangen Stents (>10 cm) in nicht-kardiale Gefässe, n.n.bez.	39.99.31↔	Katheterinterventioneller Verschluss des Ductus arteriosus Botalli, mit Coil
39.90.31↔	Einsetzen von überlange bare Stents (>10 cm) in nicht-kardiale Gefässe	39.99.32↔	Katheterinterventioneller Verschluss des Ductus arteriosus Botalli, mit Amplatz-Ductus-Occluder
		39.99.38↔	Katheterinterventioneller Verschluss des Ductus arteriosus Botalli, sonstige
		39.99.39↔	Operationen bei sonstigen kongenitalen Gefässanomalien

Prozedur F59-2

39.75.20‡↔ Perkutan-transluminale Gefässintervention, sonstige Gefässe, kathetergestützte Radiofrequenzablation über die A. renalis

Prozedur F59-3

00.55.00↔	Einsetzen von peripheren Gefässstent(s) mit Medikamenten-Freisetzung, n.n.bez.	38.86.19↔	Sonstiger chirurgischer Verschluss von viszeralen Arterien, sonstige
00.55.11↔	Einsetzen von peripheren Gefässstent(s) mit Medikamenten-Freisetzung, drug eluting überlange Stents (>10 cm)	38.86.99↔	Sonstiger chirurgischer Verschluss von abdominalen Arterien, sonstige
00.55.99↔	Einsetzen von peripheren Gefässstent(s) mit Medikamenten-Freisetzung, sonstige	38.87.00↔	Sonstiger chirurgischer Verschluss von abdominalen Venen, n.n.bez.
00.63↔	Perkutanes Einsetzen von Stent(s) an A. carotis	38.87.10↔	Sonstiger chirurgischer Verschluss von tiefen abdominalen Venen, n.n.bez.
00.64↔	Perkutanes Einsetzen von Stent(s) an sonstigen präzerebralen (extrakraniellen) Arterien	38.87.11↔	Sonstiger chirurgischer Verschluss der V. cava inferior
00.65.00↔	Perkutanes Einsetzen von sonstigem(n) intrakraniellen vaskulären Stent(s), n.n.bez.	38.87.12↔	Sonstiger chirurgischer Verschluss der V. iliaca communis und V. iliaca interna
00.65.11↔	Perkutanes transluminale Einsetzen von intrakraniellen vaskulären Mikrostents	38.87.19↔	Sonstiger chirurgischer Verschluss von tiefen abdominalen Venen, sonstige
00.65.99↔	Perkutanes Einsetzen von sonstigem(n) intrakraniellen vaskulären Stent(s), sonstige	38.87.99↔	Sonstiger chirurgischer Verschluss von abdominalen Venen, sonstige
00.67.00↔	Perkutanes Einsetzen von zentralen Gefässstent(s), n.n.bez.	39.1↔	Intra-abdominaler venöser Shunt
00.67.10↔	Perkutanes Einsetzen von Gefässstent(s) in die V. cava	39.50.00↔	Angioplastik oder Atherektomie an sonstigem(n) Nicht-Herzkranzgefäss(en), n.n.bez.
00.67.20↔	Perkutanes Einsetzen von Gefässstent(s) in die V. porta	39.50.10↔	Angioplastik oder Atherektomie an sonstigem(n) Nicht-Herzkranzgefäss(en) mit Ballon, n.n.bez.
00.67.99↔	Perkutanes Einsetzen von zentralen Gefässstent(s), sonstige	39.50.11↔	Angioplastik oder Atherektomie an sonstigem(n) Nicht-Herzkranzgefäss(en) mit einfacher Ballon
38.7x.10↔	Unterbrechung des V. cava chirurgisch, n.n.bez.	39.50.12↔	Angioplastik oder Atherektomie an sonstigem(n) Nicht-Herzkranzgefäss(en) mit cutting Ballon
38.7x.11↔	Einsetzen eines Antiembolie-Schirmes in die V. cava, chirurgisch	39.50.13↔	Angioplastik oder Atherektomie an sonstigem(n) Nicht-Herzkranzgefäss(en) mit Kryoplastie-Ballon
38.7x.12↔	Entfernung eines Antiembolie-Schirmes in die V. cava, chirurgisch	39.50.14↔	Angioplastik oder Atherektomie an sonstigem(n) Nicht-Herzkranzgefäss(en) mit Drug eluting Ballon
38.7x.13↔	Ligatur oder Plicature der V. cava, chirurgische	39.50.19↔	Angioplastik oder Atherektomie an sonstigem(n) Nicht-Herzkranzgefäss(en) mit sonstiger Ballon
38.7x.19↔	Chirurgische Unterbrechung des V. cava, chirurgisch, sonstige	39.50.20↔	Angioplastik Blade- Laserangioplastie an sonstigem(n) Nicht-Herzkranzgefäss(en)
38.83.11↔	Sonstiger chirurgischer Verschluss von Arterien der Hand	39.50.21↔	Angioplastik Thrombektomie an sonstigem(n) Nicht-Herzkranzgefäss(en)
38.83.19↔	Sonstiger chirurgischer Verschluss von sonstigen Arterien der oberen Extremität	39.50.99↔	Angioplastik oder Atherektomie an sonstigem(n) Nicht-Herzkranzgefäss(en), sonstige
38.83.21↔	Sonstiger chirurgischer Verschluss von tiefen Venen der oberen Extremität	39.75.01↔	Perkutan-transluminale Gefässintervention, Fremdkörperentfernung mit Bergekatheter, Körbchenkatheter, etc.
38.86.00↔	Sonstiger chirurgischer Verschluss von abdominalen Arterien, n.n.bez.	39.75.10↔	Perkutan-transluminale Gefässintervention, sonstige Gefässe, Kathetersysteme zu Rekanalisation von Totalverschlüssen
38.86.10↔	Sonstiger chirurgischer Verschluss von viszeralen Arterien, n.n.bez.	39.75.11↔	Perkutan-transluminale Gefässintervention, sonstige Gefässe, Rotationsthrombektomie
38.86.11↔	Sonstiger chirurgischer Verschluss des Truncus coeliacus		
38.86.12↔	Sonstiger chirurgischer Verschluss der A. gastrica		
38.86.13↔	Sonstiger chirurgischer Verschluss der A. hepatica		
38.86.14↔	Sonstiger chirurgischer Verschluss der A. lienalis		
38.86.15↔	Sonstiger chirurgischer Verschluss der A. renalis		
38.86.16↔	Sonstiger chirurgischer Verschluss der A. mesenterialis		
38.86.17↔	Sonstiger chirurgischer Verschluss der A. iliaca		

39.75.12↔	Perkutan-transluminale Gefäßintervention, sonstige Gefässe, Laserangioplastie	39.77.60↔	Perkutane Thrombektomie an intrakraniell(en) Gefäss(en), n.n.bez.
39.75.13↔	Perkutan-transluminale Gefäßintervention, sonstige Gefässe, Anti-Embolie-System (periphere oder viscerale Gefässe)	39.77.61↔	Perkutane Rotationstherombektomie an intrakraniell(en) Gefäss(en)
39.75.14↔	Perkutan-transluminale Gefäßintervention, sonstige Gefässe, Atherektomie	39.77.62↔	Perkutane stentgestützte Thrombektomie an intrakraniell(en) Gefäss(en)
39.75.15↔	Perkutan-transluminale Gefäßintervention, sonstige Gefässe, selektive Thrombolyse	39.77.69↔	Perkutane Thrombektomie an intrakraniell(en) Gefäss(en), sonstige
39.75.16↔	Perkutan-transluminale Gefässintervention sonstige Gefässe, selektive Thrombolyse, ultraschallunterstützt	39.77.70↔	Perkutane endovaskuläre Fremdkörperentfernung aus intrakraniell(en) Gefäss(en)
39.76.00↔	Perkutane transluminale endovaskuläre Intervention an präzerebralem(en) (extrakraniell(en) Gefäss(en), n.n.bez.	39.77.99↔	Perkutane transluminale endovaskuläre Intervention an intrakraniell(en) Gefäss(en), sonstige
39.76.10↔	Perkutane Ballonangioplastie an präzerebralem(en) (extrakraniell(en)) Gefäss(en)	39.90.00↔	Einsetzen von peripheren Gefässstent(s) ohne Medikamenten-Freisetzung, n.n.bez.
39.76.20↔	Perkutane Bladeangioplastie an präzerebralem(en) (extrakraniell(en)) Gefäss(en)	39.90.10↔	Einsetzen von Gefässstents in nicht-kardiale Gefässe, bare Stents
39.76.30↔	Perkutane Laserangioplastie an präzerebralem(en) (extrakraniell(en)) Gefäss(en)	39.90.11↔	Einsetzen von Gefässstents in nicht-kardiale Gefässe, bioresorbierbare Stents
39.76.40↔	Perkutane Atherektomie an präzerebralem(en) (extrakraniell(en)) Gefäss(en)	39.90.12↔	Einsetzen von Gefässstents in nicht-kardiale Gefässe, Grosslumige Stents n.n.bez.
39.76.50↔	Perkutane selektive Thrombolyse an extrakraniellen Gefässen des Kopfes und Halses	39.90.13↔	Einsetzen von Gefässstents in nicht-kardiale Gefässe, Grosslumige Stents ungedcovered
39.76.60↔	Perkutane Thrombektomie an präzerebralem(en) (extrakraniell(en)) Gefäss(en), n.n.bez.	39.90.14↔	Einsetzen von Gefässstents in nicht-kardiale Gefässe, Grosslumige Stents gedcovered
39.76.61↔	Perkutane Rotationstherombektomie an präzerebralem(en) (extrakraniell(en)) Gefäss(en)	39.90.15↔	Einsetzen von Gefässstents in nicht-kardiale Gefässe, gedcovered Stents (Stentgrafts) in nicht-aneurysmatischen Gefässen
39.76.62↔	Perkutane stentgestützte Thrombektomie an extrakraniellen Gefässen	39.90.16↔	Einsetzen von Gefässstents in nichtkardiale Gefässe, gedcoverte Stent-Grafts mit bioaktiver Oberfläche
39.76.69↔	Perkutane Thrombektomie an präzerebralem(en) (extrakraniell(en)) Gefäss(en), sonstige.	39.90.19↔	Einsetzen von Gefässstents in nicht-kardiale Gefässe, sonstige Stents
39.76.70↔	Perkutane endovaskuläre Fremdkörperentfernung aus extrakraniellen Gefässen des Kopfes und Halses	39.90.30↔	Einsetzen von überlangen Stents (>10 cm) in nicht-kardiale Gefässe, n.n.bez.
39.76.99↔	Perkutane transluminale endovaskuläre Intervention an präzerebralem(en) (extrakraniell(en) Gefäss(en), sonstige	39.90.31↔	Einsetzen von überlange bare Stents (>10 cm) in nicht-kardiale Gefässe
39.77.00↔	Perkutane transluminale und endovaskuläre Intervention an intrakraniell(en) Gefäss(en), n.n.bez.	39.90.32↔	Einsetzen von überlange covered Stents (>10 cm) in nicht-kardiale Gefässe
39.77.10↔	Perkutane Ballonangioplastie an intrakraniell(en) Gefäss(en)	39.90.39↔	Einsetzen von überlange Stents (>10 cm) in nicht-kardiale Gefässe, sonstige
39.77.20↔	Perkutane Bladeangioplastie an intrakraniell(en) Gefäss(en)		
39.77.30↔	Perkutane Laserangioplastie an intrakraniell(en) Gefäss(en)		
39.77.40↔	Perkutane Atherektomie an intrakraniell(en) Gefäss(en)		
39.77.50↔	Perkutane selektive Thrombolyse von intrakraniell(en) Gefäss(en)		

ADRG F60**Akuter Myokardinfarkt ohne invasive kardiologische Diagnostik**

Hauptdiagnose in Tabelle F60-1

DRG F60A**Akuter Myokardinfarkt ohne invasive kardiologische Diagnostik mit äusserst schweren CC**

PCCL > 3

DRG F60B**Akuter Myokardinfarkt ohne invasive kardiologische Diagnostik****Hauptdiagnose F60-1**

I21.0	Akuter transmuraler Myokardinfarkt Vorderwand	I21.9	Akuter Myokardinfarkt, nnbez
I21.1	Akuter transmuraler Myokardinfarkt Hinterwand	I22.0	Rezidivierender Myokardinfarkt Vorderwand
I21.2	Akuter transmuraler Myokardinf an sonst Lok	I22.1	Rezidivierender Myokardinfarkt Hinterwand
I21.3	Akuter transmuraler Myokardinf an nnbez Lok	I22.8	Rezidivierender Myokardinfarkt an sonst Lok
I21.4	Akuter subendokardialer Myokardinfarkt	I22.9	Rezidivierender Myokardinfarkt an nnbez Lok

ADRG F61 Infektiöse Endokarditis

Hauptdiagnose in Tabelle F61-1

DRG F61A Infektiöse Endokarditis mit komplizierender Diagnose oder komplizierender Prozedur

Nebendiagnose in Tabelle F61-2 oder Komplizierende Prozeduren oder Nebendiagnose in Tabelle F61-3

DRG F61B Infektiöse Endokarditis**Hauptdiagnose F61-1**

B37.6	Candida-Endokarditis	I33.9	Akute Endokarditis, nicht näher bezeichnet
I01.1	Akute rheumatische Endokarditis	I38	Endokarditis, Herzklappe nnbez
I33.0	Akute und subakute infektiöse Endokarditis		

Nebendiagnose F61-2

I51.4	Myokarditis, nnbez	M86.32	Chron multifokale Osteomyelitis Oberarm
I61.0	Intrazereb Blutung Großhirnhemisphäre, subkortikal	M86.33	Chron multifokale Osteomyelitis Unterarm
I61.1	Intrazereb Blutung Großhirnhemisphäre, kortikal	M86.34	Chron multifokale Osteomyelitis Hand
I61.2	Intrazereb Blutung Großhirnhemisphäre, nnbez	M86.35	Chron multifokale Osteomyelitis Becken/Oberschenkel
I61.3	Intrazerebrale Blutung Hirnstamm	M86.36	Chron multifokale Osteomyelitis Unterschenkel
I61.4	Intrazerebrale Blutung Kleinhirn	M86.37	Chron multifokale Osteomyelitis Knöchel/Fuß
I61.5	Intrazerebrale intraventrikuläre Blutung	M86.40	Chron Osteomyelitis m Fistel, mehrere Lok
I61.6	Intrazerebrale Blutung an mehreren Lok	M86.41	Chron Osteomyelitis m Fistel, Schulterregion
I66.0	Verschuß u Stenose A cerebri media	M86.42	Chron Osteomyelitis m Fistel, Oberarm
I66.1	Verschuß u Stenose A cerebri anterior	M86.43	Chron Osteomyelitis m Fistel, Unterarm
I66.2	Verschuß u Stenose A cerebri posterior	M86.44	Chron Osteomyelitis m Fistel, Hand
I66.3	Verschuß u Stenose Aa cerebelli	M86.45	Chron Osteomyelitis m Fistel, Becken/Oberschenkel
I66.4	Verschl u Sten mehr u bds zereb Aa	M86.46	Chron Osteomyelitis m Fistel, Unterschenkel
I66.8	Verschl u Sten sonst zereb A	M86.47	Chron Osteomyelitis m Fistel, Knöchel/Fuß
I66.9	Verschl u Sten nnbez zereb A	M86.50	Sonst chron hämatogene Osteomyelitis, mehrere Lok
I74.0	Embolie u Thrombose Aorta abdominalis	M86.51	Sonst chron hämatogene Osteomyelitis Schulterregion
I74.1	Embolie u Thrombose so u nnbez Abschnitte Aorta	M86.52	Sonst chron hämatogene Osteomyelitis Oberarm
I74.2	Embolie u Thrombose Arterien ob Extremitäten	M86.53	Sonst chron hämatogene Osteomyelitis Unterarm
I74.3	Embolie u Thrombose Arterien unt Extremitäten	M86.54	Sonst chron hämatogene Osteomyelitis Hand
I74.4	Embolie u Thrombose Extremitätenarterien, nnbez	M86.55	Sonst chron hämatogene Osteomyelitis Becken/OS
I74.5	Embolie u Thrombose A iliaca	M86.56	Sonst chron hämatogene Osteomyelitis Unterschenkel
M86.00	Akute hämatogene Osteomyelitis, mehrere Lok	M86.57	Sonst chron hämatogene Osteomyelitis Knöchel/Fuß
M86.01	Akute hämatogene Osteomyelitis Schulterregion	M86.60	Sonstige chron Osteomyelitis, mehrere Lok
M86.02	Akute hämatogene Osteomyelitis Oberarm	M86.61	Sonstige chron Osteomyelitis Schulterregion
M86.03	Akute hämatogene Osteomyelitis Unterarm	M86.62	Sonstige chron Osteomyelitis Oberarm
M86.04	Akute hämatogene Osteomyelitis Hand	M86.63	Sonstige chron Osteomyelitis Unterarm
M86.05	Akute hämatogene Osteomyelitis Becken/OS	M86.64	Sonstige chron Osteomyelitis Hand
M86.06	Akute hämatogene Osteomyelitis Unterschenkel	M86.65	Sonstige chron Osteomyelitis Becken/Oberschenkel
M86.07	Akute hämatogene Osteomyelitis Knöchel/Fuß	M86.66	Sonstige chron Osteomyelitis Unterschenkel
M86.08	Akute hämatogene Osteomyelitis, sonst Lok	M86.67	Sonstige chron Osteomyelitis Knöchel/Fuß
M86.09	Akute hämatogene Osteomyelitis, nnbez Lok	M86.80	Sonstige Osteomyelitis, mehrere Lokalisationen
M86.10	Sonstige akute Osteomyelitis, mehrere Lok	M86.81	Sonstige Osteomyelitis Schulterregion
M86.11	Sonstige akute Osteomyelitis Schulterregion	M86.82	Sonstige Osteomyelitis Oberarm
M86.12	Sonstige akute Osteomyelitis Oberarm	M86.83	Sonstige Osteomyelitis Unterarm
M86.13	Sonstige akute Osteomyelitis Unterarm	M86.84	Sonstige Osteomyelitis Hand
M86.14	Sonstige akute Osteomyelitis Hand	M86.85	Sonstige Osteomyelitis Beckenregion/Oberschenkel
M86.15	Sonstige akute Osteomyelitis Becken/Oberschenkel	M86.86	Sonstige Osteomyelitis Unterschenkel
M86.16	Sonstige akute Osteomyelitis Unterschenkel	M86.87	Sonstige Osteomyelitis Knöchel/Fuß
M86.17	Sonstige akute Osteomyelitis Knöchel/Fuß	M86.90	Osteomyelitis, nnbez, mehrere Lokalisationen
M86.20	Subakute Osteomyelitis, mehrere Lokalisationen	M86.91	Osteomyelitis, nnbez, Schulterregion
M86.21	Subakute Osteomyelitis Schulterregion	M86.92	Osteomyelitis, nnbez, Oberarm
M86.22	Subakute Osteomyelitis Oberarm	M86.93	Osteomyelitis, nnbez, Unterarm
M86.23	Subakute Osteomyelitis Unterarm	M86.94	Osteomyelitis, nnbez, Hand
M86.24	Subakute Osteomyelitis Hand	M86.95	Osteomyelitis, nnbez, Beckenregion/Oberschenkel
M86.25	Subakute Osteomyelitis Beckenregion/Oberschenkel	M86.96	Osteomyelitis, nnbez, Unterschenkel
M86.26	Subakute Osteomyelitis Unterschenkel	M86.97	Osteomyelitis, nnbez, Knöchel/Fuß
M86.27	Subakute Osteomyelitis Knöchel/Fuß	T82.7	Infekt/entzündl Rkt d so Gerät/Impl/Transpl in Herz Gefäß
M86.30	Chron multifokale Osteomyelitis, mehrere Lok	U80.0	Staph aur m Res gg Oxac/GlykP-AB/Chinol/StrGr/Oxazol
M86.31	Chron multifokale Osteomyelitis Schulterregion	U80.1	Strept pneu m Res gg Peniz/Oxac/MakLid-AB/Oxazol/StrGr

U80.2	Ent faecal m Res gg GlykP-AB, Oxazol, m H-L-AmGI-R	U82.0	Mycobact tubercul m Resist gg ein/mehr Erstrangmed
U80.3	Ent faecium m Res gg GlykP-AB/OxZ/StrGr, m H-L-AmGI-R	U82.1	Multi-Drug Resistant Tuberculosis [MDR-TB]
U80.4	Esch/Klebs/Prot m Res Chinol/CbP/Amik/ßLakAB [ESBLRes]	U82.2	Atyp Mykobakt/Nocardia m Res gg ein/mehr Erstrangmed
U80.5	Enterob, Citrob u Serrat m Res gg Carbap, Chinol u Amik	U83	Candida m Res gg Fluconaz od Voriconaz
U80.6	Ps aer u and NFerm m Res gg CbP/Chinol/Amik/Ceft/Pip/Taz	U84	Herpesviren m Res gg Virustat
U80.7	Burkh u Stenotr m Res gg Chinol/Amik/Ceftaz/Pip/Taz/Cotr	U85	HI-Virus m Res gg Virustat od Proteinaseinhibit
U81	Bakter m Multiresist gg Antibiot		

Nebendiagnose F61-3

T86.00	Versagen Transplantat hämatopoetischer Stammzellen	T86.50	Durchblutungsstörung eines Hauttransplantates
T86.01	Akute Graft-versus-host-Krankheit, Grad I und II	T86.51	Nekrose eines Hauttransplantates
T86.02	Akute Graft-versus-host-Krankheit, Grad III und IV	T86.52	Verlust eines Hauttransplantates
T86.03	Chronische Graft-versus-host-Krankheit, begrenzte Form	T86.59	Sonst u nnbez Versagen u Abstoßung Hauttransplantat
T86.04	Chronische Graft-versus-host-Krankheit, ausgeprägte Form	T86.81	Versagen u Abstoßung Lungentransplantat
T86.09	Graft-versus-host-Krankheit, nicht näher bezeichnet	T86.82	Versagen u Abstoßung Pankreastransplantat
T86.10	Akute Funktionsverschlechterung eines Nierentransplantates	T86.83	Versag u Abstoß Hornhauttransplant Auge
T86.11	Chron Funktionsverschlechterung eines Nierentransplantates	T86.88	Versagen u Abstoßung, so transplant Organe u Gewebe
T86.12	Verzögerte Aufnahme der Transplantatfunktion	T86.9	Versagen u Abstoßung, nnbez transplant Organ u Gewebe
T86.19	Sonst u nnbez FunktStör, Versagen u Abstoß Nierentranspl	Z94.0	Zustand nach Nierentransplantation
T86.2	Versagen und Abstoßung eines Herztransplantates	Z94.1	Zustand nach Herztransplantation
T86.3	Versagen und Abstoßung eines Herz-Lungen-Transplantates	Z94.2	Zustand nach Lungentransplantation
T86.40	Akute Funktionsverschlechterung eines Lebertransplantates	Z94.3	Zustand nach Herz-Lungen-Transplantation
T86.41	Chron Funktionsverschlechterung eines Lebertransplantates	Z94.4	Zustand nach Lebertransplantation
T86.49	Sonst u nnbez FunktStör/Versagen/Abstoßung Lebertranspl	Z94.81	Z n hämatopoet StammzTx m ggw ImmSuppres

ADRG F62**Herzinsuffizienz und Schock**

Hauptdiagnose in Tabelle F62-1

DRG F62A**Herzinsuffizienz und Schock mit äusserst schweren CC, mit Dialyse oder Reanimation oder komplizierender Diagnose**

PCCL > 3 und (Dialyse oder Prozedur in Tabelle F62-3 oder mindestens eine Diagnose in Tabelle F62-2)

DRG F62B**Herzinsuffizienz und Schock mit äusserst schweren CC**

PCCL > 3

DRG F62C**Herzinsuffizienz und Schock****Hauptdiagnose F62-1**

I11.00	Hypertens HerzkH m (kongest) Herzinsuff, oA hypert Kris	I50.11	Linksherzinsuff, oh Beschw
I11.01	Hypert HerzkH m (kongest) Helnsuff, m Ang hypert Kris	I50.12	Linksherzinsuff, m Beschw b stärk Belast
I13.00	Hypertens He-/NierKH m (kgst) Herzinsuff, oA hypert Kris	I50.13	Linksherzinsuff, m Beschw b leichter Belast
I13.01	Hypert He-/NierKH m (kgst) Herzinsuff, m Ang hypert Kris	I50.14	Linksherzinsuff, m Beschw i Ruhe
I13.20	Hypert He-/NierKH m (kgst) He-/NierInsuff, oA hypertens Kris	I50.19	Linksherzinsuffiz, nnbez
I13.21	Hypert He-/NierKH m (kgst) Helnsuff u NI, m Ang hypert Kris	I50.9	Herzinsuffizienz, nnbez
I50.00	Prim Rechtsherzinsuff	J81	Lungenödem
I50.01	Sek Rechtsherzinsuff	R57.0	Kardiogener Schock

Diagnose F62-2

A01.0	Typhus abdominalis	A24.0	Rotz
A01.1	Paratyphus A	A24.1	Akute oder fulminante Melioidose
A01.2	Paratyphus B	A26.7	Erysipelothrix-Sepsis
A01.3	Paratyphus C	A27.0	Leptospirosis icterohaemorrhagica [Weil-Krankheit]
A02.1	Salmonellensepsis	A32.7	Listeriensepsis
A19.0	Akute Miliartuberkulose einer einzel nbez Lokalisation	A39.1	Waterhouse-Friderichsen-Syndrom
A19.1	Akute Miliartuberkulose mehrerer Lokalisationen	A39.2	Akute Meningokokkensepsis
A19.2	Akute Miliartuberkulose, nnbez	A39.3	Chronische Meningokokkensepsis
A19.8	Sonstige Miliartuberkulose	A39.4	Meningokokkensepsis, nnbez
A19.9	Miliartuberkulose, nnbez	A39.8	Sonstige Meningokokkeninfektionen
A20.7	Pestsepsis	A39.9	Meningokokkeninfektion, nnbez
A21.7	Generalisierte Tularämie	A40.0	Sepsis durch Streptokokken, Gruppe A
A22.7	Milzbrandsepsis	A40.1	Sepsis durch Streptokokken, Gruppe B

A40.2	Sepsis durch Streptokokken, Gruppe D	M03.08	Arthritis nach MeningokInf, sonst Lok
A40.3	Sepsis durch Streptococcus pneumoniae	M03.09	Arthritis nach Meningokokkeninfektion, nnbez Lok
A40.8	Sonst Sepsis durch Streptokokken	M06.90	Chronische Polyarthritis, nnbez, mehrere Lok
A40.9	Sepsis durch Streptokokken, nicht näher bezeichnet	M06.91	Chronische Polyarthritis, nnbez, Schulterregion
A41.0	Sepsis durch Staphylococcus aureus	M06.92	Chronische Polyarthritis, nnbez, Oberarm
A41.1	Sepsis durch sonstige näher bezeichnete Staphylokokken	M06.93	Chronische Polyarthritis, nnbez, Unterarm
A41.2	Sepsis durch nnbez Staphylokokken	M06.94	Chronische Polyarthritis, nnbez, Hand
A41.3	Sepsis durch Haemophilus influenzae	M06.95	Chronische Polyarthritis, nnbez, Beckenregion/OS
A41.4	Sepsis durch Anaerobier	M06.96	Chronische Polyarthritis, nnbez, Unterschenkel
A41.51	Sepsis durch Escherichia coli [E coli]	M06.97	Chronische Polyarthritis, nnbez, Knöchel/Fuß
A41.52	Sepsis durch Pseudomonas	M06.98	Chronische Polyarthritis, nnbez, sonst Lok
A41.58	Sepsis durch sonstige gramnegative Erreger	M06.99	Chronische Polyarthritis, nnbez Lok
A41.8	Sonstige nbez Sepsis	M07.30	Sonstige psoriatische Arthritiden, mehrere Lok
A41.9	Sepsis, nnbez	M07.31	Sonstige psoriatische Arthritiden Schulterregion
A42.7	Aktinomykotische Sepsis	M07.32	Sonstige psoriatische Arthritiden Oberarm
A44.0	Systemische Bartonellose	M07.33	Sonstige psoriatische Arthritiden Unterarm
A48.0	Gasbrand [Gasödem]	M07.34	Sonstige psoriatische Arthritiden Hand
A48.3	Syndrom des toxischen Schocks	M07.35	Sonstige psoriatische Arthritiden Beckenreg/OS
A78	Q-Fieber	M07.36	Sonstige psoriatische Arthritiden Unterschenkel
B00.7	Disseminierte Herpesvirus-KH	M07.37	Sonstige psoriatische Arthritiden Knöchel/Fuß
B37.7	Candida-Sepsis	M07.38	Sonstige psoriatische Arthritiden, sonst Lok
B38.7	Disseminierte Kokzidioidomykose	M07.39	Sonstige psoriatische Arthritiden, nnbez Lok
B39.3	Disseminierte Histoplasmose durch Histoplasma capsulatum	M30.0	Panarteriitis nodosa
B41.7	Disseminierte Parakozidioidomykose	M30.1	Panarteriitis m Lungenbeteiligung
B42.7	Disseminierte Sporotrichose	M30.3	Mukokutanes Lymphknotensynd [Kawasaki-KH]
B44.7	Disseminierte Aspergillose	M31.3	Wegener-Granulomatose
B45.7	Disseminierte Kryptokokkose	M31.4	Aortenbogen-Syndrom [Takayasu-Syndrom]
B46.4	Disseminierte Mukormykose	M32.0	AM-induz systemischer Lupus erythematodes
B50.8	Sonst schwere Formen od Komplik at der Malaria tropica	M32.1	Syst Lupus erythematodes m Bet Org/Organsyst
B51.0	Malaria tertiana mit Milzruptur	M32.8	Sonst Formen syst Lupus erythematodes
B52.8	Malaria quartana mit sonstigen Komplikationen	M32.9	Systemischer Lupus erythematodes, nnbez
B55.0	Viszerale Leishmaniose	M33.2	Polymyositis
I46.0	Herzstillstand m erfolgreicher Wiederbelebung	M34.0	Progressive systemische Sklerose
I47.2	Ventrikuläre Tachykardie	M35.0	Sicca-Syndrom [Sjögren-Syndrom]
I49.0	Kammerflattern u Kammerflimmern	M35.1	Sonstige Overlap-Syndrome
M02.30	Reiter-Krankheit, mehrere Lokalisationen	M35.2	Behçet-KH
M02.31	Reiter-Krankheit Schulterregion	M45.00	Spondylitis ankylosans, mehrere Lok WS
M02.32	Reiter-Krankheit Oberarm	M45.01	Spondylitis ankylosans, Okzipito-Atlanto-Axialbereich
M02.33	Reiter-Krankheit Unterarm	M45.02	Spondylitis ankylosans, Zervikalbereich
M02.34	Reiter-Krankheit Hand	M45.03	Spondylitis ankylosans, Zervikothorakalbereich
M02.35	Reiter-Krankheit Beckenregion/Oberschenkel	M45.04	Spondylitis ankylosans, Thorakalbereich
M02.36	Reiter-Krankheit Unterschenkel	M45.05	Spondylitis ankylosans, Thorakolumbalbereich
M02.37	Reiter-Krankheit Knöchel/Fuß	M45.06	Spondylitis ankylosans, Lumbalbereich
M02.38	Reiter-Krankheit, sonstige Lokalisation	M45.07	Spondylitis ankylosans, Lumbosakralbereich
M02.39	Reiter-Krankheit, nnbez Lokalisationen	M45.08	Spondylitis ankylosans, Sakral-/Sakrokokzygealbereich
M02.90	Reaktive Arthritis, nnbez, mehrere Lok	M45.09	Spondylitis ankylosans, nnbez Lokalisation
M02.91	Reaktive Arthritis, nnbez, Schulterregion	N17.0	Akutes Nierenversagen m Tubulusnekrose
M02.92	Reaktive Arthritis, nnbez, Oberarm	N17.1	Akutes Nierenversagen m akuter Rindennekrose
M02.93	Reaktive Arthritis, nnbez, Unterarm	N17.2	Akutes Nierenversagen m Marknekrose
M02.94	Reaktive Arthritis, nnbez, Hand	N17.8	Sonstiges akutes Nierenversagen
M02.95	Reaktive Arthritis, nnbez, Beckenreg/Oberschenkel	N17.9	Akutes Nierenversagen, nnbez
M02.96	Reaktive Arthritis, nnbez, Unterschenkel	P35.2	Angeborene Infektion d Herpesviren [Herpes simplex]
M02.97	Reaktive Arthritis, nnbez, Knöchel/Fuß	P37.2	Neugeborenenlisteriose (disseminiert)
M02.98	Reaktive Arthritis, nnbez, sonstige Lokalisation	R57.1	Hypovolämischer Schock
M02.99	Reaktive Arthritis, nnbez, nnbez Lokalisationen	R57.2	Septischer Schock
M03.00	Arthritis nach MeningokInf, mehrere Lok	R57.8	Sonstige Formen Schock
M03.01	Arthritis nach MeningokInf Schulterregion	R65.0	Syst inflam Response-Synd [SIRS] infekt o Organkomp
M03.02	Arthritis nach MeningokInf Oberarm	R65.1	Syst inflam Response-Synd [SIRS] infekt m Organkomp
M03.03	Arthritis nach MeningokInf Unterarm	R65.2	Syst inflam Response-Synd [SIRS] ni-infekt o Organkomp
M03.04	Arthritis nach MeningokInf Hand	R65.3	Syst inflam Response-Synd [SIRS] ni-infekt m Organkomp
M03.05	Arthritis nach MeningokInf Becken/Oberschenkel	R65.9	System inflamm Response-Synd [SIRS], nnbez
M03.06	Arthritis nach MeningokInf Unterschenkel	Z01.80	Abklärung Disposition für maligne Herzrhythmusstörungen
M03.07	Arthritis nach MeningokInf Knöchel/Fuß		

Prozedur F62-3

99.60†↔	Kardiopulmonale Reanimation, n.n.bez.	99.65†↔	Akute Behandlung einer Adaptationsstörung beim
99.63†↔	Äussere Herzmassage		Neugeborenen (sog. Primäre Reanimation)

ADRG F63 Venenthrombose

Hauptdiagnose in Tabelle F63-1

DRG F63A Venenthrombose mit schweren CC

PCCL > 2

DRG F63B Venenthrombose**Hauptdiagnose F63-1**

180.0	Thrombose Phlebitis Thrombophleb oberfl Gefäß unt Extr	180.88	Thrombose Phlebitis Thrombophleb sonst Lok
180.1	Thrombose Phlebitis Thrombophleb V femoralis	180.9	Thrombose Phlebitis Thrombophlebitis nnbez Lok
180.20	Thrombose Phlebitis Thrombophleb Beckenvenen	182.2	Embolie u Thrombose V cava
180.28	Thrombose Phlebitis Thrombophleb so tiefer Gef unt Extr	182.80	Embolie u Thrombose Milzvene
180.3	Thrombose Phlebitis Thrombophleb unt Extr, nnbez	182.88	Embolie u Thrombose sonstiger nbez Venen
180.80	Thrombose Phlebitis Thrombophleb oberfl Gefäß obere Extr	182.9	Embolie u Thrombose nnbez Vene
180.81	Thrombose Phlebitis Thrombophleb tiefer Gefäß obere Extr	187.01	Postthrombotisches Syndrom mit Ulzeration

ADRG F64 Hautulkus bei Kreislauferkrankungen

Hauptdiagnose in Tabelle F64-1

DRG F64Z Hautulkus bei Kreislauferkrankungen**Hauptdiagnose F64-1**

183.0	Varizen untere Extremitäten mit Ulzerat	183.2	Varizen unt Extremitäten m Ulzerat u Entzündung
-------	---	-------	---

ADRG F65 Periphere Gefässkrankheiten mit komplexer Diagnose und äusserst schweren CC

Hauptdiagnose in Tabelle F65-1 und PCCL > 3

DRG F65A Periphere Gefässkrankheiten mit komplexer Diagnose und äusserst schweren CC , und Intensivmedizinische Komplexbehandlung oder IMC Komplexbehandlung > 184 / 196 Aufwandspunkte

Mindestens eine Prozedur in Tabelle F65-2

DRG F65B Periphere Gefässkrankheiten mit komplexer Diagnose und äusserst schweren CC**Hauptdiagnose F65-1**

E10.50	Prim insabh DM [T-1-Diab] m periph vask Komplik, n entgl b	I71.3	Aneurysma Aorta abdominalis, rupturiert
E10.51	Prim insabh DM [T-1-Diab] m periph vask Komplik, entgl bez	I71.6	Aortenaneurysma, thorakoabdominal, oh Ang einer Ruptur
E11.50	N prim insabh DM [T-2-Diab] m periph vask Kompl, n entgl bez	I73.1	Thrombangiitis obliterans [Endangiitis v-Winiwarter-Buerger]
E11.51	N prim insabh DM [T-2-Diab] m periph vask Komplik, entgl b	I73.8	Sonstige nbez periphere GefäßKH
E12.50	DM iVm Fehl-/Mangelernähr m periph vask Kompl, n entgl b	I73.9	Periphere GefäßKH, nnbez
E12.51	DM iVm Fehl-/Mangelernähr m periph vask Kompl, entgl bez	I74.2	Embolie u Thrombose Arterien ob Extremitäten
E13.50	So nbez Diab mell m periph vask Komplik, n entgl bez	I74.3	Embolie u Thrombose Arterien unt Extremitäten
E13.51	So nbez Diab mell m periph vask Komplik, entgl bez	I74.9	Embolie u Thrombose nnbez Arterie
E14.50	Nnbez Diab mell m periph vask Komplik, n entgl bez	I77.5	Arteriennekrose
E14.51	Nnbez Diab mell m periph vask Komplik, entgl bez	I77.8	Sonstige nbez KH Arterien u Arteriolen
I70.23	Atheroskl ExtremitätArt: Becken-Bein-Typ, mit Ulzeration	I83.1	Varizen untere Extremitäten m Entzündung
I70.24	Atheroskl ExtremitätArt: Becken-Bein-Typ, mit Gangrän	I86.0	Sublinguale Varizen
I71.01	Dissektion Aorta thoracica, ohne Angabe einer Ruptur	I86.4	Magenvarizen
I71.03	Dissektion Aorta, thorakoabdominal, oh Angabe einer Ruptur	I86.8	Varizen sonstiger nbez Lok
I71.05	Dissektion Aorta thoracica, rupturiert	I87.1	Venenkompression
I71.07	Dissektion Aorta, thorakoabdominal, rupturiert	R02	Gangrän, aonkl
I71.2	Aneurysma Aorta thoracica, oh Angabe einer Ruptur		

Prozedur F65-2

99.b7.13†↔	Intensivmedizinische Komplexbehandlung, 185 bis 360 Aufwandspunkte	99.b7.2g†↔	Intensivmedizinische Komplexbehandlung im Kindesalter (Basisprozedur), 4411 bis 4900 Aufwandspunkte
99.b7.14†↔	Intensivmedizinische Komplexbehandlung, 361 bis 552 Aufwandspunkte	99.b7.2h†↔	Intensivmedizinische Komplexbehandlung im Kindesalter (Basisprozedur), 4901 bis 5880 Aufwandspunkte
99.b7.15†↔	Intensivmedizinische Komplexbehandlung, 553 bis 828 Aufwandspunkte	99.b7.2i†↔	Intensivmedizinische Komplexbehandlung im Kindesalter (Basisprozedur), 5881 bis 6860 Aufwandspunkte
99.b7.16†↔	Intensivmedizinische Komplexbehandlung, 829 bis 1104 Aufwandspunkte	99.b7.2j†↔	Intensivmedizinische Komplexbehandlung im Kindesalter (Basisprozedur), 6861 bis 7840 Aufwandspunkte
99.b7.17†↔	Intensivmedizinische Komplexbehandlung, 1105 bis 1380 Aufwandspunkte	99.b7.2k†↔	Intensivmedizinische Komplexbehandlung im Kindesalter (Basisprozedur), 7841 bis 9800 Aufwandspunkte
99.b7.18†↔	Intensivmedizinische Komplexbehandlung, 1381 bis 1656 Aufwandspunkte	99.b7.2l†↔	Intensivmedizinische Komplexbehandlung im Kindesalter (Basisprozedur), 9801 bis 11760 Aufwandspunkte
99.b7.1a†↔	Intensivmedizinische Komplexbehandlung, 1657 bis 1932 Aufwandspunkte	99.b7.2m†↔	Intensivmedizinische Komplexbehandlung im Kindesalter (Basisprozedur), 11761 bis 13720 Aufwandspunkte
99.b7.1b†↔	Intensivmedizinische Komplexbehandlung, 1933 bis 2208 Aufwandspunkte	99.b7.2n†↔	Intensivmedizinische Komplexbehandlung im Kindesalter (Basisprozedur), 13721 bis 16660 Aufwandspunkte
99.b7.1c†↔	Intensivmedizinische Komplexbehandlung, 2209 bis 2484 Aufwandspunkte	99.b7.2o†↔	Intensivmedizinische Komplexbehandlung im Kindesalter (Basisprozedur), 16661 bis 19600 Aufwandspunkte
99.b7.1d†↔	Intensivmedizinische Komplexbehandlung, 2485 bis 2760 Aufwandspunkte	99.b7.2p†↔	Intensivmedizinische Komplexbehandlung im Kindesalter (Basisprozedur), 19601 und mehr Aufwandspunkte
99.b7.1e†↔	Intensivmedizinische Komplexbehandlung, 2761 bis 3220 Aufwandspunkte	99.b8.13†↔	IMC-Komplexbehandlung des Erwachsenen, 185 bis 360 Aufwandspunkte
99.b7.1f†↔	Intensivmedizinische Komplexbehandlung, 3221 bis 3680 Aufwandspunkte	99.b8.14†↔	IMC-Komplexbehandlung des Erwachsenen, 361 bis 552 Aufwandspunkte
99.b7.1g†↔	Intensivmedizinische Komplexbehandlung, 3681 bis 4600 Aufwandspunkte	99.b8.15†↔	IMC-Komplexbehandlung des Erwachsenen, 553 bis 828 Aufwandspunkte
99.b7.1h†↔	Intensivmedizinische Komplexbehandlung, 4601 bis 5520 Aufwandspunkte	99.b8.16†↔	IMC-Komplexbehandlung des Erwachsenen, 829 bis 1104 Aufwandspunkte
99.b7.1i†↔	Intensivmedizinische Komplexbehandlung, 5521 bis 7360 Aufwandspunkte	99.b8.17†↔	IMC-Komplexbehandlung des Erwachsenen, 1105 bis 1380 Aufwandspunkte
99.b7.1j†↔	Intensivmedizinische Komplexbehandlung, 7361 bis 9200 Aufwandspunkte	99.b8.18†↔	IMC-Komplexbehandlung des Erwachsenen, 1381 bis 1656 Aufwandspunkte
99.b7.1k†↔	Intensivmedizinische Komplexbehandlung, 9201 bis 11040 Aufwandspunkte	99.b8.1a†↔	IMC-Komplexbehandlung des Erwachsenen, 1657 bis 1932 Aufwandspunkte
99.b7.1l†↔	Intensivmedizinische Komplexbehandlung, 11041 bis 13800 Aufwandspunkte	99.b8.1b†↔	IMC-Komplexbehandlung des Erwachsenen, 1933 bis 2208 Aufwandspunkte
99.b7.1m†↔	Intensivmedizinische Komplexbehandlung, 13801 bis 16560 Aufwandspunkte	99.b8.1c†↔	IMC-Komplexbehandlung des Erwachsenen, 2209 bis 2484 Aufwandspunkte
99.b7.1n†↔	Intensivmedizinische Komplexbehandlung, 16561 bis 19320 Aufwandspunkte	99.b8.1d†↔	IMC-Komplexbehandlung des Erwachsenen, 2485 bis 2760 Aufwandspunkte
99.b7.1o†↔	Intensivmedizinische Komplexbehandlung, 19321 und mehr Aufwandspunkte	99.b8.1e†↔	IMC-Komplexbehandlung des Erwachsenen, 2761 bis 3220 Aufwandspunkte
99.b7.21†↔	Intensivmedizinische Komplexbehandlung im Kindesalter (Basisprozedur), 197 bis 392 Aufwandspunkte	99.b8.1f†↔	IMC-Komplexbehandlung des Erwachsenen, 3221 bis 3680 Aufwandspunkte
99.b7.22†↔	Intensivmedizinische Komplexbehandlung im Kindesalter (Basisprozedur), 393 bis 588 Aufwandspunkte	99.b8.1g†↔	IMC-Komplexbehandlung des Erwachsenen, 3681 bis 4600 Aufwandspunkte
99.b7.23†↔	Intensivmedizinische Komplexbehandlung im Kindesalter (Basisprozedur), 589 bis 784 Aufwandspunkte	99.b8.1h†↔	IMC-Komplexbehandlung des Erwachsenen, 4601 bis 5520 Aufwandspunkte
99.b7.24†↔	Intensivmedizinische Komplexbehandlung im Kindesalter (Basisprozedur), 785 bis 980 Aufwandspunkte	99.b8.1i†↔	IMC-Komplexbehandlung des Erwachsenen, 5521 bis 7360 Aufwandspunkte
99.b7.25†↔	Intensivmedizinische Komplexbehandlung im Kindesalter (Basisprozedur), 981 bis 1176 Aufwandspunkte	99.b8.1j†↔	IMC-Komplexbehandlung des Erwachsenen, 7361 bis 9200 Aufwandspunkte
99.b7.26†↔	Intensivmedizinische Komplexbehandlung im Kindesalter (Basisprozedur), 1177 bis 1470 Aufwandspunkte	99.b8.1k†↔	IMC-Komplexbehandlung des Erwachsenen, 9201 bis 11040 Aufwandspunkte
99.b7.27†↔	Intensivmedizinische Komplexbehandlung im Kindesalter (Basisprozedur), 1471 bis 1764 Aufwandspunkte	99.b8.1l†↔	IMC-Komplexbehandlung des Erwachsenen, 11041 bis 13800 Aufwandspunkte
99.b7.28†↔	Intensivmedizinische Komplexbehandlung im Kindesalter (Basisprozedur), 1765 bis 2058 Aufwandspunkte	99.b8.1m†↔	IMC-Komplexbehandlung des Erwachsenen, 13801 bis 16560 Aufwandspunkte
99.b7.2a†↔	Intensivmedizinische Komplexbehandlung im Kindesalter (Basisprozedur), 2059 bis 2352 Aufwandspunkte	99.b8.1n†↔	IMC-Komplexbehandlung des Erwachsenen, 16561 bis 19320 Aufwandspunkte
99.b7.2b†↔	Intensivmedizinische Komplexbehandlung im Kindesalter (Basisprozedur), 2353 bis 2646 Aufwandspunkte	99.b8.1o†↔	IMC-Komplexbehandlung des Erwachsenen, 19321 und mehr Aufwandspunkte
99.b7.2c†↔	Intensivmedizinische Komplexbehandlung im Kindesalter (Basisprozedur), 2647 bis 2940 Aufwandspunkte	99.b8.21†↔	IMC-Komplexbehandlung im Kindesalter, 197 bis 392 Aufwandspunkte
99.b7.2d†↔	Intensivmedizinische Komplexbehandlung im Kindesalter (Basisprozedur), 2941 bis 3430 Aufwandspunkte	99.b8.22†↔	IMC-Komplexbehandlung im Kindesalter, 393 bis 588 Aufwandspunkte
99.b7.2e†↔	Intensivmedizinische Komplexbehandlung im Kindesalter (Basisprozedur), 3431 bis 3920 Aufwandspunkte	99.b8.23†↔	IMC-Komplexbehandlung im Kindesalter, 589 bis 784 Aufwandspunkte
99.b7.2f†↔	Intensivmedizinische Komplexbehandlung im Kindesalter (Basisprozedur), 3921 bis 4410 Aufwandspunkte	99.b8.24†↔	IMC-Komplexbehandlung im Kindesalter, 785 bis 980 Aufwandspunkte

99.b8.25†↔	IMC-Komplexbehandlung im Kindesalter, 981 bis 1176 Aufwandspunkte	99.b8.2g†↔	IMC-Komplexbehandlung im Kindesalter, 4411 bis 4900 Aufwandspunkte
99.b8.26†↔	IMC-Komplexbehandlung im Kindesalter, 1177 bis 1470 Aufwandspunkte	99.b8.2h†↔	IMC-Komplexbehandlung im Kindesalter, 4901 bis 5880 Aufwandspunkte
99.b8.27†↔	IMC-Komplexbehandlung im Kindesalter, 1471 bis 1764 Aufwandspunkte	99.b8.2i†↔	IMC-Komplexbehandlung im Kindesalter, 5881 bis 6860 Aufwandspunkte
99.b8.28†↔	IMC-Komplexbehandlung im Kindesalter, 1765 bis 2058 Aufwandspunkte	99.b8.2j†↔	IMC-Komplexbehandlung im Kindesalter, 6861 bis 7840 Aufwandspunkte
99.b8.2a†↔	IMC-Komplexbehandlung im Kindesalter, 2059 bis 2352 Aufwandspunkte	99.b8.2k†↔	IMC-Komplexbehandlung im Kindesalter, 7841 bis 9800 Aufwandspunkte
99.b8.2b†↔	IMC-Komplexbehandlung im Kindesalter, 2353 bis 2646 Aufwandspunkte	99.b8.2l†↔	IMC-Komplexbehandlung im Kindesalter, 9801 bis 11760 Aufwandspunkte
99.b8.2c†↔	IMC-Komplexbehandlung im Kindesalter, 2647 bis 2940 Aufwandspunkte	99.b8.2m†↔	IMC-Komplexbehandlung im Kindesalter, 11761 bis 13720 Aufwandspunkte
99.b8.2d†↔	IMC-Komplexbehandlung im Kindesalter, 2941 bis 3430 Aufwandspunkte	99.b8.2n†↔	IMC-Komplexbehandlung im Kindesalter, 13721 bis 16660 Aufwandspunkte
99.b8.2e†↔	IMC-Komplexbehandlung im Kindesalter, 3431 bis 3920 Aufwandspunkte	99.b8.2o†↔	IMC-Komplexbehandlung im Kindesalter, 16661 bis 19600 Aufwandspunkte
99.b8.2f†↔	IMC-Komplexbehandlung im Kindesalter, 3921 bis 4410 Aufwandspunkte	99.b8.2p†↔	IMC-Komplexbehandlung im Kindesalter, 19601 und mehr Aufwandspunkte

ADRG F66**Koronararteriosklerose ohne äusserst schwere CC**

Hauptdiagnose in Tabelle F66-1

DRG F66Z**Koronararteriosklerose ohne äusserst schwere CC****Diagnose F66-1**

I20.8	Sonstige Formen Angina pectoris	I25.6	Stumme Myokardischämie
I20.9	Angina pectoris, nnbez	I25.8	Sonst Formen chron ischämischen HerzkH
I25.0	Atheroskler Herz-Kreislauf-KH, so beschrieben	I25.9	Chronische ischämische HerzkH, nnbez
I25.10	Atheroskl HerzkH, oh hämodyn wirks Sten	I51.6	Herz-Kreislauf-KH, nnbez
I25.11	Atheroskl HerzkH, 1-Gefäßkrank	I51.7	Kardiomegalie
I25.12	Atheroskl HerzkH, 2-Gefäßkrank	I51.8	Sonstige ungenau bez HerzkH
I25.13	Atheroskl HerzkH, 3-Gefäßkrank	I51.9	HerzkH, nnbez
I25.14	Atheroskl HerzkH, Sten li Hauptstamm	I87.8	Sonstige nbez Venenkrankheiten
I25.15	Atheroskl HerzkH, m stenosis Bypass-Gef	I87.9	Venenkrankheit, nnbez
I25.16	Atherosklerotische HerzkH: Mit stenosierten Stents	I99	Sonstige und nnbez KH des Kreislaufsystems
I25.19	Atheroskl HerzkH, nnbez	R93.1	Abnorm Befund bildgeb Diagnostik Herz/Koronarkreislauf
I25.5	Ischämische Kardiomyopathie		

ADRG F67**Hypertonie**

Hauptdiagnose in Tabelle F67-1

DRG F67A**Hypertonie mit äusserst schweren CC**

Hauptdiagnose in Tabelle F67-1 und PCCL > 3

DRG F67B**Hypertonie mit schweren CC**

Hauptdiagnose in Tabelle F67-1 und PCCL > 2

DRG F67C**Hypertonie****Hauptdiagnose F67-1**

I10.00	Benigne essentielle Hypertonie: Oh Ang hypertensive Krise	I11.90	Hypertens HerzkH oh (kongest) Herzinsuff, oA hypert Kris
I10.01	Benigne essentielle Hypertonie: M Ang hypertensive Krise	I11.91	Hypert HerzkH oh (kongest) Helnsuff, m Ang hypert Kris
I10.10	Maligne essentielle Hypertonie: Oh Ang hypertensive Krise	I13.90	Hypertens Herz- u NierenKH, nnbez, oA hypertens Kris
I10.11	Maligne essentielle Hypertonie: M Ang hypertensive Krise	I13.91	Hypert Herz-/NierenKH, nnbez, m Ang hypert Kris
I10.90	Essentielle Hypertonie, nnbez: Oh Ang hypertensive Krise	I15.00	Renovask Hypert, oA hypertens Kris
I10.91	Essentielle Hypertonie, nnbez: M Angabe hypertensive Krise	I15.01	Renovask Hypert, m Ang hypert Kris

I15.10	Hypert aFv sonst NierenKH, oA hypertens Kris	I15.81	Sonst sek Hypert, m Ang hypert Kris
I15.11	Hypert Folge v sonst NierenKH, m Ang hypert Kris	I15.90	Sek Hypert, nnbez, oA hypertens Kris
I15.20	Hypert aFv endokr KH, oA hypertens Kris	I15.91	Sek Hypert, nnbez, m Ang hypert Kris
I15.21	Hypert Folge v endokr KH, m Ang hypert Kris	I67.4	Hypertensive Enzephalopathie
I15.80	Sonst sek Hypert, oA hypertensi Krise		

ADRG F68 Angeborene Herzkrankheit

Hauptdiagnose in Tabelle F68-1

DRG F68A Angeborene Herzkrankheit, Alter < 16 Jahre

Alter < 16 Jahre

DRG F68B Angeborene Herzkrankheit, Alter > 15 Jahre

Hauptdiagnose F68-1

Q20.0	Truncus arteriosus communis	Q23.4	Hypoplastisches Linksherzsyndrom
Q20.1	Re Doppelausstromventrikel [Double outlet right ventricle]	Q23.8	Sonst angeborene Fehlbildung Aorten- u Mitralklappe
Q20.2	Linker Doppelausstromventrikel [Double outlet left ventricle]	Q23.9	Angeborene Fehlbildung Aorten- u Mitralklappe, nnbez
Q20.3	Diskordante ventrikuloarterielle Verbindung	Q24.0	Dextrokardie
Q20.4	Doppeleinströmventrikel [Double inlet ventricle]	Q24.1	Lävokardie
Q20.5	Diskordante atrioventrikuläre Verbindung	Q24.2	Cor triatriatum
Q20.6	Vorhofisomerismus	Q24.3	Infundibuläre Pulmonalstenose
Q20.8	Sonst angeb Fehlbildung Herzhöhlen u verbind Strukturen	Q24.4	Angeborene subvalvuläre Aortenstenose
Q20.9	Angeb Fehlbildung Herzhöhlen u verbind Strukturen, nnbez	Q24.5	Fehlbildung Koronargefäße
Q21.0	Ventrikelseptumdefekt	Q24.6	Angeborener Herzblock
Q21.1	Vorhofseptumdefekt	Q24.8	Sonst nbez angeborene Fehlbildungen Herz
Q21.2	Defekt Vorhof- u Kammerseptum	Q24.9	Angeborene Fehlbildung Herz, nnbez
Q21.3	Fallot-Tetralogie	Q25.0	Offener Ductus arteriosus
Q21.4	Aortopulmonaler Septumdefekt	Q25.1	Koarktation Aorta
Q21.80	Fallot-Pentalogie	Q25.2	Atresie Aorta
Q21.88	Sonst angeborene Fehlbildung der Herzsepten	Q25.3	Stenose Aorta (angeboren)
Q21.9	Angeborene Fehlbildung Herzseptum, nnbez	Q25.4	Sonstige angeborene Fehlbildungen Aorta
Q22.0	Pulmonalklappenatresie	Q25.5	Atresie A pulmonalis
Q22.1	Angeborene Pulmonalklappenstenose	Q25.6	Stenose A pulmonalis (angeboren)
Q22.2	Angeborene Pulmonalklappeninsuffizienz	Q25.7	Sonst angeborene Fehlbildung A pulmonalis
Q22.3	Sonst angeborene Fehlbildung Pulmonalklappe	Q26.0	Angeborene Stenose V cava
Q22.4	Angeborene Trikuspidalklappenstenose	Q26.1	Persistenz linken V cava superior
Q22.5	Ebstein-Anomalie	Q26.2	Totale Fehleinmündung Lungenvenen
Q22.6	Hypoplastisches Rechtsherzsyndrom	Q26.3	Partielle Fehleinmündung Lungenvenen
Q22.8	Sonst angeborene Fehlbildung Trikuspidalklappe	Q26.4	Fehleinmündung Lungenvenen, nnbez
Q22.9	Angeborene Fehlbildung Trikuspidalklappe, nnbez	Q26.5	Fehleinmündung Pfortader
Q23.0	Angeborene Aortenklappenstenose	Q26.6	Fistel zw V portae u A hepatica (angeboren)
Q23.1	Angeborene Aortenklappeninsuffizienz	Q26.8	Sonst angeborene Fehlbildung große Venen
Q23.2	Angeborene Mitralklappenstenose	Q26.9	Angeborene Fehlbildung große Vene, nnbez
Q23.3	Angeborene Mitralklappeninsuffizienz		

ADRG F69 Herzklappenerkrankungen

Hauptdiagnose in Tabelle F69-1

DRG F69A Herzklappenerkrankungen mit äusserst schweren CC

PCCL > 3

DRG F69B Herzklappenerkrankungen

Hauptdiagnose F69-1

I05.0	Mitralklappenstenose	I05.8	Sonstige MitralklappenKH
I05.1	Rheumatische Mitralklappeninsuffizienz	I05.9	MitralklappenKH, nnbez
I05.2	Mitralklappenstenose m Insuffizienz	I06.0	Rheumatische Aortenklappenstenose

I06.1	Rheumatische Aortenklappeninsuffizienz	I34.88	Sonst nichtrheum MitralklappenKH
I06.2	Rheum Aortenklappenstenose m Insuffizienz	I34.9	Nicht rheumatische MitralklappenKH, nnbez
I06.8	Sonstige rheumatische AortenklappenKH	I35.0	Aortenklappenstenose
I06.9	Rheumatische AortenklappenKH, nnbez	I35.1	Aortenklappeninsuffizienz
I07.0	Trikuspidalklappenstenose	I35.2	Aortenklappenstenose m Insuffizienz
I07.1	Trikuspidalklappeninsuffizienz	I35.8	Sonstige AortenklappenKH
I07.2	Trikuspidalklappenstenose m Insuffizienz	I35.9	AortenklappenKH, nnbez
I07.8	Sonstige Trikuspidalklappenkrankheiten	I36.0	Nicht rheumatische Trikuspidalklappenstenose
I07.9	Trikuspidalklappenkrankheit, nnbez	I36.1	Nicht rheum Trikuspidalklappeninsuffizienz
I08.0	KH Mitral- u Aortenklappe, kombiniert	I36.2	Nicht rheum Trikuspidalklappenstenose m Insuffizienz
I08.1	KH Mitral- u Trikuspidalklappe, kombiniert	I36.8	Sonstige nicht rheumat TrikuspidalklappenKH
I08.2	KH Aorten- u Trikuspidalklappe, kombiniert	I36.9	Nicht rheumatische TrikuspidalklappenKH, nnbez
I08.3	KH Mitral-, Aorten- u Trikuspidalklappe, komb	I37.0	Pulmonalklappenstenose
I08.8	Sonstige KH mehrere Herzklappen	I37.1	Pulmonalklappeninsuffizienz
I08.9	KH mehrere Herzklappen, nnbez	I37.2	Pulmonalklappenstenose m Insuffizienz
I09.1	Rheumatische KH Endokard, Herzklappe nnbez	I37.8	Sonstige PulmonalklappenKH
I23.4	Ruptur Chordae tendineae als ak Komplik ak MI	I37.9	PulmonalklappenKH, nnbez
I23.5	Papillarmuskelruptur als ak Komplik nach ak MI	I51.1	Ruptur Chordae tendineae, aonkl
I34.0	Mitralklappeninsuffizienz	I51.2	Papillarmuskelruptur, aonkl
I34.1	Mitralklappenprolaps	R01.0	Benigne u akzidentelle Herzgeräusche
I34.2	Nicht rheumatische Mitralklappenstenose	R01.1	Herzgeräusch, nnbez
I34.80	Nicht rheum MitralKlapSten m MitralKlapInsuff	T82.0	Mechanische Komplik d Herzklappenprothese

ADRG F70**Schwere Arrhythmie und Herzstillstand, mehr als ein Belegungstag**

Hauptdiagnose in Tabelle F70-1 und (Prozedur nicht in Tabelle F70-2 oder Verweildauer > 1 Tag)

DRG F70A**Schwere Arrhythmie und Herzstillstand, mehr als ein Belegungstag, mit äusserst schweren CC**

PCCL > 3

DRG F70B**Schwere Arrhythmie und Herzstillstand, mehr als ein Belegungstag****Hauptdiagnose F70-1**

I44.1	Atrioventrikulärer Block 2. Grades	I46.1	Plötzlicher Herztod, so beschrieben
I44.2	Atrioventrikulärer Block 3. Grades	I46.9	Herzstillstand, nnbez
I44.3	So u nnbez atrioventrikulärer Block	I47.2	Ventrikuläre Tachykardie
I45.3	Trifaszikulärer Block	I47.9	Paroxysmale Tachykardie, nnbez
I45.5	Sonstiger nbez Herzblock	I49.0	Kammerflattern u Kammerflimmern
I46.0	Herzstillstand m erfolgreicher Wiederbelebung	Z01.80	Abklärung Disposition für maligne Herzrhythmusstörungen

Prozedur F70-2

37.21†↔	Rechtsherzkatheter	37.2a.29†↔	Invasive intravaskuläre Koronardiagnostik mittels Katheter, sonstige
37.22†↔	Linksherzkatheter	37.2a.99†↔	Intravaskuläre Koronardiagnostik, sonstige
37.23†↔	Kombinierter Rechts- und Linksherzkatheter	37.90.20†↔	Transseptale Katheteruntersuchung des linken Herzens, n.n.bez.
37.26†↔	Invasiver elektrophysiologischer Test durch Katheter	37.90.21†↔	Kathertertechnische transseptale Punktion
37.27†↔	Herz-Mapping	37.90.29†↔	Transseptale Katheteruntersuchung des linken Herzens, sonstige
37.28†↔	Intrakardiale Echokardiographie (IKE)	88.43†↔	Arteriographie der Pulmonalarterien
37.2a.11†↔	Intravaskuläre Bildgebung der Koronargefässe mittels Ultraschall	88.52†↔	Angiokardiographie von Strukturen des rechten Herzens
37.2a.12†↔	Intravaskuläre Bildgebung der Koronargefässe mittels optischer Kohärenztomographie	88.53†↔	Angiokardiographie von Strukturen des linken Herzens
37.2a.19†↔	Intravaskuläre Bildgebung der Koronargefässe, sonstige	88.54†↔	Kombinierte Angiokardiographie des rechten und linken Herzens
37.2a.20†↔	Invasive intravaskuläre Koronardiagnostik mittels Katheter, n.n.bez.		
37.2a.21†↔	Invasive intravaskuläre Koronardiagnostik mittels Katheter, Druckmessung		

ADRG F71 Nicht schwere kardiale Arrhythmie und Erregungsleitungsstörungen mit schweren CC oder Koronararteriosklerose und instabile Angina pectoris mit äusserst schweren CC

Hauptdiagnose in Tabelle F71-1 und PCCL > 2 oder Hauptdiagnose in Tabelle F71-2 und PCCL > 3

DRG F71A Nicht schwere kardiale Arrhythmie und Erregungsleitungsstörungen, Koronararteriosklerose und instabile Angina pectoris, mit äusserst schweren CC

PCCL > 3

DRG F71B Nicht schwere kardiale Arrhythmie und Erregungsleitungsstörungen mit schweren CC

Hauptdiagnose F71-1

G90.00	Karotissinus-Syndrom (Synkope)	I48.09	VH-Flattern, nnbez
I44.0	Atrioventrikulärer Block 1. Grades	I48.10	VH-Flimmern, paroxys
I44.4	Linksanteriorer Faszikelblock	I48.11	VH-Flimmern, chron
I44.5	Linksposteriorer Faszikelblock	I48.19	VH-Flimmern
I44.6	So u nnbez Faszikelblock	I49.1	Vorhofextrasystolie
I44.7	Linksschenkelblock, nnbez	I49.2	AV-junktionale Extrasystolie
I45.0	Rechtsfaszikulärer Block	I49.3	Ventrikuläre Extrasystolie
I45.1	So u nnbez Rechtsschenkelblock	I49.4	So u nnbez Extrasystolie
I45.2	Bifaszikulärer Block	I49.5	Sick-Sinus-Syndrom
I45.4	Unspezifischer intraventrikulärer Block	I49.8	Sonstige nbez kardiale Arrhythmien
I45.6	Präexzitations-Syndrom	I49.9	Kardiale Arrhythmie, nnbez
I45.8	Sonstige nbez kardiale Erregungsleitungsstörungen	R00.0	Tachykardie, nnbez
I45.9	Kardiale Erregungsleitungsstörung, nnbez	R00.1	Bradykardie, nnbez
I47.0	Ventrikuläre Arrhythmie d Re-entry	R00.2	Palpitationen
I47.1	Supraventrikuläre Tachykardie	T82.1	Mechanische Komplik d kardiales elektronisches Gerät
I48.00	VH-Flattern, paroxys	Z45.0	Anpassung u Handhab implant HSM/implant Kardiodef
I48.01	VH-Flattern, chron		

Diagnose F71-2

I20.0	Instabile Angina pectoris	I25.16	Atherosklerotische HerzKH: Mit stenosierten Stents
I20.1	Ang pect m nachgewiesenem Koronarspasmus	I25.19	Atheroskl HerzKH, nnbez
I20.8	Sonstige Formen Angina pectoris	I25.5	Ischämische Kardiomyopathie
I20.9	Angina pectoris, nnbez	I25.6	Stumme Myokardischämie
I24.0	Koronarthrom oh nachfolgenden Myokardinf	I25.8	Sonst Formen chron ischämischen HerzKH
I24.8	Sonst Formen der akuten ischämischen HerzKH	I25.9	Chronische ischämische HerzKH, nnbez
I24.9	Akute ischämische KH, nnbez	I51.6	Herz-Kreislauf-KH, nnbez
I25.0	Atheroskler Herz-Kreislauf-KH, so beschrieben	I51.7	Kardiomegalie
I25.10	Atheroskl HerzKH, oh hämodyn wirks Sten	I51.8	Sonstige ungenau bez HerzKH
I25.11	Atheroskl HerzKH, 1-Gefässerkrank	I51.9	HerzKH, nnbez
I25.12	Atheroskl HerzKH, 2-Gefässerkrank	I87.8	Sonstige nbez Venenkrankheiten
I25.13	Atheroskl HerzKH, 3-Gefässerkrank	I87.9	Venenkrankheit, nnbez
I25.14	Atheroskl HerzKH, Sten li Hauptstamm	I99	Sonstige und nnbez KH des Kreislaufsystems
I25.15	Atheroskl HerzKH, m stenosis Bypass-Gef	R93.1	Abnorm Befund bildgeb Diagnostik Herz/Koronarkreislauf

ADRG F72 Instabile Angina pectoris ohne äusserst schwere CC oder nicht schwere kardiale Arrhythmie und Erregungsleitungsstörungen ohne schwere CC

Hauptdiagnose in Tabelle F72-1

DRG F72A Instabile Angina pectoris mit schweren CC oder komplizierender Diagnose oder Alter < 16 Jahre

PCCL > 2 oder Diagnose in Tabelle F72-2 oder Alter < 16 Jahre

DRG F72B Instabile Angina pectoris, Alter > 15 Jahre

Diagnose F72-1

G90.00	Karotissinus-Syndrom (Synkope)	I20.1	Ang pect m nachgewiesenem Koronarspasmus
I20.0	Instabile Angina pectoris	I24.0	Koronarthrom oh nachfolgenden Myokardinf

I24.8	Sonst Formen der akuten ischämischen HerzkH	I48.01	VH-Flattern, chron
I24.9	Akute ischämische KH, nnbez	I48.09	VH-Flattern, nnbez
I44.0	Atrioventrikulärer Block 1. Grades	I48.10	VH-Flimmern, paroxys
I44.4	Linksanteriöer Faszikelblock	I48.11	VH-Flimmern, chron
I44.5	Linksposteriöer Faszikelblock	I48.19	VH-Flimmern
I44.6	So u nnbez Faszikelblock	I49.1	Vorhofextrasystolie
I44.7	Linksschenkelblock, nnbez	I49.2	AV-junktionale Extrasystolie
I45.0	Rechtsfaszikulärer Block	I49.3	Ventrikuläre Extrasystolie
I45.1	So u nnbez Rechtsschenkelblock	I49.4	So u nnbez Extrasystolie
I45.2	Bifaszikulärer Block	I49.5	Sick-Sinus-Syndrom
I45.4	Unspezifischer intraventrikulärer Block	I49.8	Sonstige nbez kardiale Arrhythmien
I45.6	Präexzitations-Syndrom	I49.9	Kardiale Arrhythmie, nnbez
I45.8	Sonstige nbez kardiale Erregungsleitungsstörungen	R00.0	Tachykardie, nnbez
I45.9	Kardiale Erregungsleitungsstörung, nnbez	R00.1	Bradykardie, nnbez
I47.0	Ventrikuläre Arrhythmie d Re-entry	R00.2	Palpitationen
I47.1	Supraventrikuläre Tachykardie	T82.1	Mechanische Komplik d kardiales elektronisches Gerät
I48.00	VH-Flattern, paroxys	Z45.0	Anpassung u Handhab implant HSM/implant Kardiodef

Diagnose F72-2

M02.30	Reiter-Krankheit, mehrere Lokalisationen	M07.32	Sonstige psoriatische Arthritiden Oberarm
M02.31	Reiter-Krankheit Schulterregion	M07.33	Sonstige psoriatische Arthritiden Unterarm
M02.32	Reiter-Krankheit Oberarm	M07.34	Sonstige psoriatische Arthritiden Hand
M02.33	Reiter-Krankheit Unterarm	M07.35	Sonstige psoriatische Arthritiden Beckenreg/OS
M02.34	Reiter-Krankheit Hand	M07.36	Sonstige psoriatische Arthritiden Unterschenkel
M02.35	Reiter-Krankheit Beckenregion/Oberschenkel	M07.37	Sonstige psoriatische Arthritiden Knöchel/Fuß
M02.36	Reiter-Krankheit Unterschenkel	M07.38	Sonstige psoriatische Arthritiden, sonst Lok
M02.37	Reiter-Krankheit Knöchel/Fuß	M07.39	Sonstige psoriatische Arthritiden, nnbez Lok
M02.38	Reiter-Krankheit, sonstige Lokalisation	M30.0	Panarteriitis nodosa
M02.39	Reiter-Krankheit, nnbez Lokalisationen	M30.1	Panarteriitis m Lungenbeteiligung
M02.90	Reaktive Arthritis, nnbez, mehrere Lok	M30.3	Mukokutanes Lymphknotensynd [Kawasaki-KH]
M02.91	Reaktive Arthritis, nnbez, Schulterregion	M31.3	Wegener-Granulomatose
M02.92	Reaktive Arthritis, nnbez, Oberarm	M31.4	Aortenbogen-Syndrom [Takayasu-Syndrom]
M02.93	Reaktive Arthritis, nnbez, Unterarm	M32.0	AM-induz systemischer Lupus erythematodes
M02.94	Reaktive Arthritis, nnbez, Hand	M32.1	Syst Lupus erythematodes m Bet Org/Organsyst
M02.95	Reaktive Arthritis, nnbez, Beckenreg/Oberschenkel	M32.8	Sonst Formen syst Lupus erythematodes
M02.96	Reaktive Arthritis, nnbez, Unterschenkel	M32.9	Systemischer Lupus erythematodes, nnbez
M02.97	Reaktive Arthritis, nnbez, Knöchel/Fuß	M33.2	Polymyositis
M02.98	Reaktive Arthritis, nnbez, sonstige Lokalisation	M34.0	Progressive systemische Sklerose
M02.99	Reaktive Arthritis, nnbez, nnbez Lokalisationen	M35.0	Sicca-Syndrom [Sjögren-Syndrom]
M06.90	Chronische Polyarthritis, nnbez, mehrere Lok	M35.1	Sonstige Overlap-Syndrome
M06.91	Chronische Polyarthritis, nnbez, Schulterregion	M35.2	Behçet-KH
M06.92	Chronische Polyarthritis, nnbez, Oberarm	M45.00	Spondylitis ankylosans, mehrere Lok WS
M06.93	Chronische Polyarthritis, nnbez, Unterarm	M45.01	Spondylitis ankylosans, Okzipito-Atlanto-Axialbereich
M06.94	Chronische Polyarthritis, nnbez, Hand	M45.02	Spondylitis ankylosans, Zervikalbereich
M06.95	Chronische Polyarthritis, nnbez, Beckenregion/OS	M45.03	Spondylitis ankylosans, Zervikothorakalbereich
M06.96	Chronische Polyarthritis, nnbez, Unterschenkel	M45.04	Spondylitis ankylosans, Thorakalbereich
M06.97	Chronische Polyarthritis, nnbez, Knöchel/Fuß	M45.05	Spondylitis ankylosans, Thorakolumbalbereich
M06.98	Chronische Polyarthritis, nnbez, sonst Lok	M45.06	Spondylitis ankylosans, Lumbalbereich
M06.99	Chronische Polyarthritis, nnbez Lok	M45.07	Spondylitis ankylosans, Lumbosakralbereich
M07.30	Sonstige psoriatische Arthritiden, mehrere Lok	M45.08	Spondylitis ankylosans, Sakral-/Sakrokokzygealbereich
M07.31	Sonstige psoriatische Arthritiden Schulterregion	M45.09	Spondylitis ankylosans, nnbez Lokalisation

ADRG F73**Synkope und Kollaps**

Hauptdiagnose in Tabelle F73-1

DRG F73A**Synkope und Kollaps, mit äusserst schweren CC**

PCCL > 3

DRG F73B**Synkope und Kollaps****Hauptdiagnose F73-1**

F45.30	Somatof auton Fktstör, Herz-/Kreislaufsynt	I95.1	Orthostatische Hypotonie
I95.0	Idiopathische Hypotonie	I95.2	Hypotonie d Arzneimittel

195.8	Sonstige Hypotonie	R57.9	Schock, nnbez
195.9	Hypotonie, nnbez	T81.1	Schock während od als Folge Eingriff, aonkl
R55	Synkope u Kollaps		

ADRG F74 Thoraxschmerz

Hauptdiagnose in Tabelle F74-1

DRG F74Z Thoraxschmerz

Hauptdiagnose F74-1

R07.2	Präkordiale Schmerzen	Z03.4	Beobachtung b Verdacht auf Herzinfarkt
R07.3	Sonstige Brustschmerzen	Z03.5	Beobachtung b Verdacht auf sonst kardiovaskuläre KH
R07.4	Brustschmerzen, nnbez		

ADRG F75 Andere Krankheiten des Kreislaufsystems oder Gefäßeingriff

Hauptdiagnose in Tabelle F75-1 oder Prozedur in Tabelle F75-3

DRG F75A Andere Krankheiten des Kreislaufsystems mit äusserst schweren CC

Hauptdiagnose in Tabelle F75-2 und PCCL > 3

DRG F75B Andere Krankheiten des Kreislaufsystems, Alter < 18 Jahre

Hauptdiagnose in Tabelle F75-2 und Alter < 18 Jahre

DRG F75C Andere Krankheiten des Kreislaufsystems oder Gefäßeingriff, Alter > 17 Jahre

Diagnose F75-1

A39.5	Herzkrankheit durch Meningokokken	I23.6	Thrombose Vorhof/HOhr/Kammer ak Komplik nach ak MI
A52.0	Kardiovaskuläre Syphilis	I23.8	Sonst akute Komplik nach akutem Myokardinf
B33.2	Karditis durch Viren	I24.1	Postmyokardinfarkt-Syndrom
B57.0	Akute Chagas-Krankheit mit Herzbeteiligung	I25.3	Herz (-Wand) -Aneurysma
B57.2	Chagas-Krankheit (chronisch) mit Herzbeteiligung	I25.4	Koronararterienaneurysma
C38.0	Bösartige Neubildung: Herz	I27.0	Primäre pulmonale Hypertonie
C45.2	Mesotheliom Perikard	I27.1	Kyphoskoliotische Herzkrankheit
D15.1	Gutartige Neubildung Herz	I27.20	Pulmonale Hypertonie bei chronischer Thromboembolie
E10.50	Prim insabh DM [T-1-Diab] m periph vask Komplik, n entgl b	I27.28	Sonstige nbez sekundäre pulmonale Hypertonie
E10.51	Prim insabh DM [T-1-Diab] m periph vask Komplik, entgl bez	I27.8	Sonstige näher bezeichnete pulmonale Herzkrankheiten
E11.50	N prim insabh DM [T-2-Diab] m periph vask Komplik, n entgl bez	I27.9	Pulmonale Herzkrankheit, nicht näher bezeichnet
E11.51	N prim insabh DM [T-2-Diab] m periph vask Komplik, entgl b	I28.0	Arteriovenöse Fistel der Lungengefäße
E12.50	DM iVm Fehl-/Mangelernähr m periph vask Kompl, n entgl b	I28.1	Aneurysma der A pulmonalis
E12.51	DM iVm Fehl-/Mangelernähr m periph vask Kompl, entgl bez	I28.8	Sonstige näher bezeichnete Krankheiten der Lungengefäße
E13.50	So nbez Diab mell m periph vask Komplik, n entgl bez	I28.9	Krankheit der Lungengefäße, nicht näher bezeichnet
E13.51	So nbez Diab mell m periph vask Komplik, entgl bez	I30.0	Akute unspezifische idiopathische Perikarditis
E14.50	Nnbez Diab mell m periph vask Komplik, n entgl bez	I30.1	Infektiöse Perikarditis
E14.51	Nnbez Diab mell m periph vask Komplik, entgl bez	I30.8	Sonstige Formen der akuten Perikarditis
I01.0	Akute rheumatische Perikarditis	I30.9	Akute Perikarditis, nicht näher bezeichnet
I01.2	Akute rheumatische Myokarditis	I31.0	Chronische adhäsive Perikarditis
I01.8	Sonstige akute rheumatische HerzkH	I31.1	Chronische konstriktive Perikarditis
I01.9	Akute rheumatische Herzkrankheit, nnbez	I31.2	Hämoperikard, anderenorts nicht klassifiziert
I02.0	Rheumatische Chorea m Herzbeteiligung	I31.3	Perikarderguß (nichtentzündlich)
I02.9	Rheumatische Chorea oh Herzbeteiligung	I31.8	Sonstige näher bezeichnete Krankheiten des Perikards
I09.0	Rheumatische Myokarditis	I31.9	Krankheit des Perikards, nicht näher bezeichnet
I09.2	Chronische rheumatische Perikarditis	I40.0	Infektiöse Myokarditis
I09.8	Sonstige nbez rheumatische HerzkH	I40.1	Isolierte Myokarditis
I09.9	Rheumatische HerzkH, nnbez	I40.8	Sonstige akute Myokarditis
I23.0	Hämoperikard als akut Komplik nach akut Myokardinf	I40.9	Akute Myokarditis, nnbez
I23.1	ASD als akute Komplik nach akut Myokardinf	I42.0	Dilatative Kardiomyopathie
I23.2	VSD als akute Komplik nach akut Myokardinf	I42.1	Hypertrophische obstruktive Kardiomyopathie
I23.3	Ruptur Herzwand oh Hämoperik als ak Komplik ak MI	I42.2	Sonstige hypertrophische Kardiomyopathie

I42.3	Eosinophile endomyokardiale KH	I77.8	Sonstige nbez KH Arterien u Arteriolen
I42.4	Endokardfibroelastose	I77.9	KH Arterien u Arteriolen, nnbez
I42.5	Sonstige restriktive Kardiomyopathie	I78.0	Hereditäre hämorrhagische Teleangiektasie
I42.6	Alkoholische Kardiomyopathie	I78.8	Sonstige KH Kapillaren
I42.7	Kardiomyopathie d AM od sonst exog Subst	I78.9	KH Kapillaren, nnbez
I42.80	Arrhythmogene rechtsventr Kardiomyopathie [ARVCM]	I82.1	Thrombophlebitis migrans
I42.88	Sonstige Kardiomyopathien	I83.1	Varizen untere Extremitäten m Entzündung
I42.9	Kardiomyopathie, nnbez	I83.9	Varizen unt Extremitäten oh Ulzerat od Entzündung
I51.0	Herzseptumdefekt, erworben	I86.0	Sublinguale Varizen
I51.3	Intrakardiale Thrombose, aonkl	I86.4	Magenvarizen
I51.4	Myokarditis, nnbez	I86.8	Varizen sonstiger nbez Lok
I51.5	Myokarddegeneration	I87.00	Postthrombotisches Syndrom ohne Ulzeration
I70.0	Atherosklerose Aorta	I87.1	Venenkompression
I70.1	Atherosklerose Nierenarterie	I87.2	Venöse Insuffizienz (chronisch) (peripher)
I70.20	Atherosklerose der Extremitätenarterien: Sonstige und nnbez	I97.0	Postkardiotomie-Syndrom
I70.21	Atheroskl ExtremitätArt: Be-Bein m belastInduz Isch-Schmerz	I97.1	Sonst FktStör nach kardiochirurgischem Eingriff
I70.22	Atheroskl ExtremitätArt: Becken-Bein-Typ, m Ruheschmerz	I97.8	Sonst Kreislaufkomplik nach med Maßn, aonkl
I70.23	Atheroskl ExtremitätArt: Becken-Bein-Typ, mit Ulzeration	I97.9	Kreislaufkomplikation nach med Maßnahme, nnbez
I70.24	Atheroskl ExtremitätArt: Becken-Bein-Typ, mit Gangrän	Q25.8	Sonst angeborene Fehlbildung große Aa
I70.25	Atheroskl ExtremitätArt: Schulter-Arm-Typ, alle Stadien	Q25.9	Angeborene Fehlbildung große Aa, nnbez
I70.8	Atherosklerose sonstiger Arterien	Q27.0	Angeborenes Fehlen od Hypoplasie A umbilicalis
I70.9	Generalisierte u nnbez Atherosklerose	Q27.1	Angeborene Nierenarterienstenose
I71.00	Dissektion Aorta nnbez Lok, oh Angabe einer Ruptur	Q27.2	Sonst angeb Fehlbildung Nierenarterie
I71.01	Dissektion Aorta thoracica, ohne Angabe einer Ruptur	Q27.3	Arteriovenöse Fehlbildung periphere Gefäße
I71.02	Dissektion Aorta abdominalis, ohne Angabe einer Ruptur	Q27.4	Angeborene Phlebektasie
I71.03	Dissektion Aorta, thorakoabdominal, oh Angabe einer Ruptur	Q27.8	Sonst nbez angeb Fehlbildungen peripheres Gefäßsystem
I71.04	Dissektion Aorta nnbez Lokalisation, rupturiert	Q27.9	Angeb Fehlbildung peripheres Gefäßsystem, nnbez
I71.05	Dissektion Aorta thoracica, rupturiert	Q28.80	Sonstiges angeborenes Aneurysma
I71.06	Dissektion Aorta abdominalis, rupturiert	Q28.81	Sonstige angeborene Fistel des Kreislaufsystems
I71.07	Dissektion Aorta, thorakoabdominal, rupturiert	Q28.88	Sonst näher bez angeborene Fehlbildgen d Kreislaufsystems
I71.1	Aneurysma Aorta thoracica, rupturiert	Q28.9	Angeborene Fehlbildung Kreislaufsystem, nnbez
I71.2	Aneurysma Aorta thoracica, oh Angabe einer Ruptur	R00.8	Sonstige u nnbez Störungen Herzschlag
I71.3	Aneurysma Aorta abdominalis, rupturiert	R01.2	Sonstige Herz-Schallphänomene
I71.4	Aneurysma Aorta abdominalis, oh Angabe einer Ruptur	R02	Gangrän, aonkl
I71.5	Aortenaneurysma, thorakoabdominal, rupturiert	R03.0	Erhöhter Blutdruckwert o Diagnose Bluthochdruck
I71.6	Aortenaneurysma, thorakoabdominal, oh Ang einer Ruptur	R03.1	Unspezifischer niedriger Blutdruckwert
I71.8	Aortenaneurysma nnbez Lokalisation, rupturiert	R58	Blutung, aonkl
I71.9	Aortenaneurysma nnbez Lok, oh Angabe einer Ruptur	R94.3	Abnorme Ergebnisse kardiovaskulären Fkprüfungen
I72.1	Aneurysma u Dissektion Arterie obere Extremität	S26.0	Traumatisches Hämoperikard
I72.3	Aneurysma u Dissektion A iliaca	S26.81	Prellung Herz
I72.4	Aneurysma u Dissektion Arterie untere Extremität	S26.82	Rißverletzung Herz oh Eröffnung Herzhöhle
I72.8	Aneurysma u Dissektion sonstiger nbez Arterien	S26.83	Rißverletzung Herz m Eröffnung Herzhöhle
I72.9	Aneurysma u Dissektion nnbez Lokalisation	S26.88	Sonstige Verletzungen Herz
I73.1	Thrombangiitis obliterans [Endangiitis v-Winiwarter-Buerger]	S26.9	Verletzung Herz, nnbez
I73.8	Sonstige nbez periphere GefäßKH	T80.1	Gefäßkomplik nach Infus/Transfus/Injekt zu therap Zwecken
I73.9	Periphere GefäßKH, nnbez	T81.7	Gefäßkomplikationen nach Eingriff, aonkl
I74.0	Embolie u Thrombose Aorta abdominalis	T82.2	Mechan Komplik d Koronarart-Bypass u Klappentranspl
I74.1	Embolie u Thrombose so u nnbez Abschnitt Aorta	T82.3	Mechanische Komplik d sonst Gefäßtransplantate
I74.2	Embolie u Thrombose Arterien ob Extremitäten	T82.4	Mechanische Komplik d Gefäßkatheter b Dialyse
I74.3	Embolie u Thrombose Arterien unt Extremitäten	T82.5	Mechan Komplik d so Geräte/Implantate in Herz u Gefäßen
I74.4	Embolie u Thrombose Extremitätenarterien, nnbez	T82.6	Infektion u entzündl Reaktion d Herzklappenprothese
I74.5	Embolie u Thrombose A iliaca	T82.7	Infekt/entzündl Rkt d so Gerät/Impl/Transpl in Herz Gefäß
I74.8	Embolie u Thrombose sonstiger Arterien	T82.8	So nbez Komplik d Proth/Implant/Transpl in Herz u Gefäßen
I74.9	Embolie u Thrombose nnbez Arterie	T82.9	Nnbez Kompl d Proth/Implant/Transpl in Herz u Gefäßen
I77.0	Arteriovenöse Fistel, erworben	T86.2	Versagen und Abstoßung eines Herztransplantates
I77.1	Arterienstriktur	T86.3	Versagen und Abstoßung eines Herz-Lungen-Transplantates
I77.2	Arterienruptur	Z01.81	Abklärung Disposition für Kardiomyopathien
I77.3	Fibromuskuläre Dysplasie Arterien	Z94.1	Zustand nach Herztransplantation
I77.5	Arteriennekrose		

Hauptdiagnose F75-2

A39.5	Herzkrankheit durch Meningokokken	I01.0	Akute rheumatische Perikarditis
A52.0	Kardiovaskuläre Syphilis	I01.2	Akute rheumatische Myokarditis
B33.2	Karditis durch Viren	I01.8	Sonstige akute rheumatische HerzKH
B57.0	Akute Chagas-Krankheit mit Herzbeteiligung	I01.9	Akute rheumatische Herzkrankheit, nnbez
B57.2	Chagas-Krankheit (chronisch) mit Herzbeteiligung	I02.0	Rheumatische Chorea m Herzbeteiligung
C38.0	Bösartige Neubildung: Herz	I02.9	Rheumatische Chorea oh Herzbeteiligung
C45.2	Mesotheliom Perikard	I09.0	Rheumatische Myokarditis
D15.1	Gutartige Neubildung Herz	I09.2	Chronische rheumatische Perikarditis

I09.8	Sonstige nbez rheumatische HerzKH	I42.6	Alkoholische Kardiomyopathie
I09.9	Rheumatische HerzKH, nnbez	I42.7	Kardiomyopathie d AM od sonst exog Subst
I23.0	Hämoperikard als akut Komplik nach akut Myokardinf	I42.80	Arrhythmogene rechtsventr Kardiomyopathie [ARVCM]
I23.1	ASD als akute Komplik nach akut Myokardinf	I42.88	Sonstige Kardiomyopathien
I23.2	VSD als akute Komplik nach akut Myokardinf	I42.9	Kardiomyopathie, nnbez
I23.3	Ruptur Herzwand oh Hämoperik als ak Komplik ak MI	I51.0	Herzseptumdefekt, erworben
I23.6	Thrombose Vorhof/HOhr/Kammer ak Komplik nach ak MI	I51.3	Intrakardiale Thrombose, aonkl
I23.8	Sonst akute Komplik nach akutem Myokardinf	I51.4	Myokarditis, nnbez
I24.1	Postmyokardinfarkt-Syndrom	I51.5	Myokarddegeneration
I25.3	Herz (-Wand) -Aneurysma	I71.00	Dissektion Aorta nnbez Lok, oh Angabe einer Ruptur
I25.4	Koronararterienaneurysma	I71.02	Dissektion Aorta abdominalis, ohne Angabe einer Ruptur
I27.0	Primäre pulmonale Hypertonie	I71.04	Dissektion Aorta nnbez Lokalisation, rupturiert
I27.1	Kyphoskoliotische Herzkrankheit	I71.06	Dissektion Aorta abdominalis, rupturiert
I27.20	Pulmonale Hypertonie bei chronischer Thromboembolie	I97.0	Postkardiotomie-Syndrom
I27.28	Sonstige nbez sekundäre pulmonale Hypertonie	I97.1	Sonst FktStör nach kardiochirurgischem Eingriff
I27.8	Sonstige näher bezeichnete pulmonale Herzkrankheiten	I97.9	Kreislaufkomplikation nach med Maßnahme, nnbez
I27.9	Pulmonale Herzkrankheit, nicht näher bezeichnet	R00.8	Sonstige u nnbez Störungen Herzschlag
I28.0	Arteriovenöse Fistel der Lungengefäße	R01.2	Sonstige Herz-Schallphänomene
I28.1	Aneurysma der A pulmonalis	R03.0	Erhöhter Blutdruckwert o Diagnose Bluthochdruck
I28.8	Sonstige näher bezeichnete Krankheiten der Lungengefäße	R03.1	Unspezifischer niedriger Blutdruckwert
I28.9	Krankheit der Lungengefäße, nicht näher bezeichnet	R58	Blutung, aonkl
I30.0	Akute unspezifische idiopathische Perikarditis	R94.3	Abnorme Ergebnisse kardiovaskulären Fktrprüfungen
I30.1	Infektiöse Perikarditis	S26.0	Traumatisches Hämoperikard
I30.8	Sonstige Formen der akuten Perikarditis	S26.81	Prellung Herz
I30.9	Akute Perikarditis, nicht näher bezeichnet	S26.82	Rißverletzung Herz oh Eröffnung Herzhöhle
I31.0	Chronische adhäsive Perikarditis	S26.83	Rißverletzung Herz m Eröffnung Herzhöhle
I31.1	Chronische konstriktive Perikarditis	S26.88	Sonstige Verletzungen Herz
I31.2	Hämoperikard, anderenorts nicht klassifiziert	S26.9	Verletzung Herz, nnbez
I31.3	Perikarderguß (nichtentzündlich)	T80.1	Gefäßkomplik nach Infus/Transfus/Injekt zu therap Zwecken
I31.8	Sonstige näher bezeichnete Krankheiten des Perikards	T82.2	Mechan Komplik d Koronarart-Bypass u Klappentranspl
I31.9	Krankheit des Perikards, nicht näher bezeichnet	T82.3	Mechanische Komplik d sonst Gefäßtransplantate
I40.0	Infektiöse Myokarditis	T82.4	Mechanische Komplik d Gefäßkatheter b Dialyse
I40.1	Isolierte Myokarditis	T82.5	Mechan Komplik d so Geräte/Implantate in Herz u Gefäßen
I40.8	Sonstige akute Myokarditis	T82.6	Infektion u entzündl Reaktion d Herzklappenprothese
I40.9	Akute Myokarditis, nnbez	T82.7	Infekt/entzündl Rkt d so Gerät/Impl/Transpl in Herz Gefäß
I42.0	Dilatative Kardiomyopathie	T82.8	So nbez Komplik d Proth/Implant/Transpl in Herz u Gefäßen
I42.1	Hypertrophische obstruktive Kardiomyopathie	T82.9	Nnbez Kompl d Proth/Implant/Transpl in Herz u Gefäßen
I42.2	Sonstige hypertrophische Kardiomyopathie	T86.2	Versagen und Abstoßung eines Herztransplantates
I42.3	Eosinophile endomyokardiale KH	T86.3	Versagen und Abstoßung eines Herz-Lungen-Transplantates
I42.4	Endokardfibroelastose	Z01.81	Abklärung Disposition für Kardiomyopathien
I42.5	Sonstige restriktive Kardiomyopathie	Z94.1	Zustand nach Herztransplantation

Prozedur F75-3

38.7x.00†↔	Unterbrechung der Vena cava, n.n.bez.	38.7x.99†↔	Unterbrechung der Vena cava, sonstige
38.7x.20†↔	Unterbrechung des V. cava, perkutan transluminal, n.n.bez.	88.51†↔	Angiokardiographie der Vv. cavae
38.7x.23†↔	Ligatur oder Plikatur der V. cava, perkutan transluminal		
38.7x.29†↔	Interventionelle Unterbrechung des V. Cava, perkutan transluminal, sonstige		

ADRG F90

IMC Komplexbehandlung > 392 / 552 Aufwandspunkte bei Krankheiten und Störungen des Kreislaufsystems

Mindestens eine Prozedur in Tabelle F90-1 und nicht [Intensivmedizinische Komplexbehandlung > 392 / 552 Aufwandspunkte]

DRG F90A

IMC Komplexbehandlung > 392 / 552 Aufwandspunkte bei Krankheiten und Störungen des Kreislaufsystems mit komplexer OR-Prozedur

Komplexe OR-Prozeduren

DRG F90B

IMC Komplexbehandlung > 392 / 552 Aufwandspunkte bei Krankheiten und Störungen des Kreislaufsystems

Prozedur F90-1

99.b8.15†↔	IMC-Komplexbehandlung des Erwachsenen, 553 bis 828 Aufwandspunkte	99.b8.24†↔	IMC-Komplexbehandlung im Kindesalter, 785 bis 980 Aufwandspunkte
99.b8.16†↔	IMC-Komplexbehandlung des Erwachsenen, 829 bis 1104 Aufwandspunkte	99.b8.25†↔	IMC-Komplexbehandlung im Kindesalter, 981 bis 1176 Aufwandspunkte
99.b8.17†↔	IMC-Komplexbehandlung des Erwachsenen, 1105 bis 1380 Aufwandspunkte	99.b8.26†↔	IMC-Komplexbehandlung im Kindesalter, 1177 bis 1470 Aufwandspunkte
99.b8.18†↔	IMC-Komplexbehandlung des Erwachsenen, 1381 bis 1656 Aufwandspunkte	99.b8.27†↔	IMC-Komplexbehandlung im Kindesalter, 1471 bis 1764 Aufwandspunkte
99.b8.1a†↔	IMC-Komplexbehandlung des Erwachsenen, 1657 bis 1932 Aufwandspunkte	99.b8.28†↔	IMC-Komplexbehandlung im Kindesalter, 1765 bis 2058 Aufwandspunkte
99.b8.1b†↔	IMC-Komplexbehandlung des Erwachsenen, 1933 bis 2208 Aufwandspunkte	99.b8.2a†↔	IMC-Komplexbehandlung im Kindesalter, 2059 bis 2352 Aufwandspunkte
99.b8.1c†↔	IMC-Komplexbehandlung des Erwachsenen, 2209 bis 2484 Aufwandspunkte	99.b8.2b†↔	IMC-Komplexbehandlung im Kindesalter, 2353 bis 2646 Aufwandspunkte
99.b8.1d†↔	IMC-Komplexbehandlung des Erwachsenen, 2485 bis 2760 Aufwandspunkte	99.b8.2c†↔	IMC-Komplexbehandlung im Kindesalter, 2647 bis 2940 Aufwandspunkte
99.b8.1e†↔	IMC-Komplexbehandlung des Erwachsenen, 2761 bis 3220 Aufwandspunkte	99.b8.2d†↔	IMC-Komplexbehandlung im Kindesalter, 2941 bis 3430 Aufwandspunkte
99.b8.1f†↔	IMC-Komplexbehandlung des Erwachsenen, 3221 bis 3680 Aufwandspunkte	99.b8.2e†↔	IMC-Komplexbehandlung im Kindesalter, 3431 bis 3920 Aufwandspunkte
99.b8.1g†↔	IMC-Komplexbehandlung des Erwachsenen, 3681 bis 4600 Aufwandspunkte	99.b8.2f†↔	IMC-Komplexbehandlung im Kindesalter, 3921 bis 4410 Aufwandspunkte
99.b8.1h†↔	IMC-Komplexbehandlung des Erwachsenen, 4601 bis 5520 Aufwandspunkte	99.b8.2g†↔	IMC-Komplexbehandlung im Kindesalter, 4411 bis 4900 Aufwandspunkte
99.b8.1i†↔	IMC-Komplexbehandlung des Erwachsenen, 5521 bis 7360 Aufwandspunkte	99.b8.2h†↔	IMC-Komplexbehandlung im Kindesalter, 4901 bis 5880 Aufwandspunkte
99.b8.1j†↔	IMC-Komplexbehandlung des Erwachsenen, 7361 bis 9200 Aufwandspunkte	99.b8.2i†↔	IMC-Komplexbehandlung im Kindesalter, 5881 bis 6860 Aufwandspunkte
99.b8.1k†↔	IMC-Komplexbehandlung des Erwachsenen, 9201 bis 11040 Aufwandspunkte	99.b8.2j†↔	IMC-Komplexbehandlung im Kindesalter, 6861 bis 7840 Aufwandspunkte
99.b8.1l†↔	IMC-Komplexbehandlung des Erwachsenen, 11041 bis 13800 Aufwandspunkte	99.b8.2k†↔	IMC-Komplexbehandlung im Kindesalter, 7841 bis 9800 Aufwandspunkte
99.b8.1m†↔	IMC-Komplexbehandlung des Erwachsenen, 13801 bis 16560 Aufwandspunkte	99.b8.2l†↔	IMC-Komplexbehandlung im Kindesalter, 9801 bis 11760 Aufwandspunkte
99.b8.1n†↔	IMC-Komplexbehandlung des Erwachsenen, 16561 bis 19320 Aufwandspunkte	99.b8.2m†↔	IMC-Komplexbehandlung im Kindesalter, 11761 bis 13720 Aufwandspunkte
99.b8.1o†↔	IMC-Komplexbehandlung des Erwachsenen, 19321 und mehr Aufwandspunkte	99.b8.2n†↔	IMC-Komplexbehandlung im Kindesalter, 13721 bis 16660 Aufwandspunkte
99.b8.22†↔	IMC-Komplexbehandlung im Kindesalter, 393 bis 588 Aufwandspunkte	99.b8.2o†↔	IMC-Komplexbehandlung im Kindesalter, 16661 bis 19600 Aufwandspunkte
99.b8.23†↔	IMC-Komplexbehandlung im Kindesalter, 589 bis 784 Aufwandspunkte	99.b8.2p†↔	IMC-Komplexbehandlung im Kindesalter, 19601 und mehr Aufwandspunkte

ADRG F95**Interventioneller Verschluss eines Atrium- oder Ventrikelseptumdefekts**

Prozedur in Tabelle F95-1

DRG F95A**Interventioneller Verschluss eines Atrium- oder Ventrikelseptumdefekts, Alter < 19 Jahre**

Alter < 19 Jahre

DRG F95B**Interventioneller Verschluss eines Atrium- oder Ventrikelseptumdefekts, Alter > 18 Jahre****Prozedur F95-1**

35.55↔	Korrektur eines Ventrikelseptumdefektes mit Prothese, geschlossen	35.98.12↔	Perkutan-transluminale Verschluss eines Vorhofseptumdefektes (mehr als ein Verschlussdevice)
35.98.11↔	Perkutan-transluminale Verschluss eines Vorhofseptumdefektes (ein Verschlussdevice)		

ADRG F98**Endovaskuläre Implantation eines Herzklappenersatzes**

Prozedur in Tabelle F98-2

DRG F98A**Endovaskuläre Implantation eines Herzklappenersatzes, Aortenklappenersatz transapikal oder angeborene Fehlbildung oder Alter < 16 Jahre**

Prozedur in Tabelle F98-3 oder Hauptdiagnose in Tabelle F98-1 oder Alter < 16 Jahre

DRG F98B**Endovaskuläre Implantation eines Herzklappenersatzes, Alter > 15 Jahre**

Prozedur in Tabelle F98-4

DRG F98C**Endovaskuläre Mitralklappenrekonstruktion, Alter > 15 Jahre****Hauptdiagnose F98-1**

Q20.0	Truncus arteriosus communis	Q23.0	Angeborene Aortenklappenstenose
Q20.1	Re Doppelausstromventrikel [Double outlet right ventricle]	Q23.1	Angeborene Aortenklappeninsuffizienz
Q20.2	Linker Doppelausstromventrikel [Double outlet left ventricle]	Q23.2	Angeborene Mitralklappenstenose
Q20.3	Diskordante ventrikuloarterielle Verbindung	Q23.3	Angeborene Mitralklappeninsuffizienz
Q20.4	Doppelseinstromventrikel [Double inlet ventricle]	Q23.4	Hypoplastisches Linksherzsyndrom
Q20.5	Diskordante atrioventrikuläre Verbindung	Q23.8	Sonst angeborene Fehlbildung Aorten- u Mitralklappe
Q20.6	Vorhofisomerismus	Q23.9	Angeborene Fehlbildung Aorten- u Mitralklappe, nnbez
Q20.8	Sonst angeb Fehlbildung Herzhöhlen u verbind Strukturen	Q24.0	Dextrokardie
Q20.9	Angeb Fehlbildung Herzhöhlen u verbind Strukturen, nnbez	Q24.1	Lävokardie
Q21.0	Ventrikelseptumdefekt	Q24.2	Cor triatriatum
Q21.1	Vorhofseptumdefekt	Q24.3	Infundibuläre Pulmonalstenose
Q21.2	Defekt Vorhof- u Kammerseptum	Q24.4	Angeborene subvalvuläre Aortenstenose
Q21.3	Fallot-Tetralogie	Q24.5	Fehlbildung Koronargefäße
Q21.4	Aortopulmonaler Septumdefekt	Q24.6	Angeborener Herzblock
Q21.80	Fallot-Pentalogie	Q24.8	Sonst nbez angeborene Fehlbildungen Herz
Q21.88	Sonst angeborene Fehlbildung der Herzsepten	Q24.9	Angeborene Fehlbildung Herz, nnbez
Q21.9	Angeborene Fehlbildung Herzseptum, nnbez	Q25.0	Offener Ductus arteriosus
Q22.0	Pulmonalklappenatresie	Q25.1	Koarktation Aorta
Q22.1	Angeborene Pulmonalklappenstenose	Q25.2	Atresie Aorta
Q22.2	Angeborene Pulmonalklappeninsuffizienz	Q25.3	Stenose Aorta (angeboren)
Q22.3	Sonst angeborene Fehlbildung Pulmonalklappe	Q25.4	Sonstige angeborene Fehlbildungen Aorta
Q22.4	Angeborene Trikuspidalklappenstenose	Q25.5	Atresie A pulmonalis
Q22.5	Ebstein-Anomalie	Q25.6	Stenose A pulmonalis (angeboren)
Q22.6	Hypoplastisches Rechtsherzsyndrom	Q25.7	Sonst angeborene Fehlbildung A pulmonalis
Q22.8	Sonst angeborene Fehlbildung Trikuspidalklappe	Q25.8	Sonst angeborene Fehlbildung große Aa
Q22.9	Angeborene Fehlbildung Trikuspidalklappe, nnbez	Q25.9	Angeborene Fehlbildung große Aa, nnbez

Prozedur F98-2

35.22.11↔	Minimal-invasive Implantation einer Aortenklappe, transapikal	35.96.22↔	Endovaskuläre Mitralklappenrekonstruktion, transvenös
35.96.11↔	Aortenklappenersatz, endovaskulär, transluminal	35.96.24↔	Mitralklappenersatz, endovaskulär
35.96.12↔	Pulmonalklappenersatz, endovaskulär		

Prozedur F98-3

35.22.11↔ Minimal-invasive Implantation einer Aortenklappe, transapikal

Prozedur F98-4

35.96.11↔	Aortenklappenersatz, endovaskulär, transluminal	35.96.24↔	Mitralklappenersatz, endovaskulär
35.96.12↔	Pulmonalklappenersatz, endovaskulär		

ADRGs 901, 902**OR-Prozeduren ohne Bezug**

OR-Prozeduren ohne Bezug

DRGs 901A, 901B, 901C, 901D, 902Z