

**SwissDRG 6.0  
Planungsversion  
(2016/2017)**

**Swiss  
Diagnosis  
Related  
Groups  
Version 6.0**

**Definitionshandbuch  
Band 2  
(DRGs G02A-I98Z)**

© 2016 by SwissDRG AG, Bern, Schweiz

Alle Rechte vorbehalten. Die Definitionshandbücher sind urheberrechtlich geschützt. Jede Verwertung ausserhalb der Nutzungsbedingungen der SwissDRG AG ist ohne vorherige schriftliche Zustimmung unzulässig.

**SwissDRG-Version 6.0 Planungsversion (2016/2017)  
Definitionshandbuch**

# Inhalt

## 1 Band 1 (DRGs A01A-F98C)

<b>Abbildungs- und Tabellenverzeichnis</b>	vii
<b>Begleit-Dokumente zum SwissDRG Definitionshandbuch 6.0 Planungsversion (2016/2017)</b>	ix
<b>Vorbemerkung</b>	xi
<b>Abkürzungsverzeichnis</b>	xii
<b>Einleitung</b>	1
<b>1</b> Ziele	1
<b>2</b> Hintergrund	1
<b>3</b> SwissDRG-Klassifikation Version 6.0 Planungsversion (2016/2017)	3
3.1 DRG-Notation	4
3.2 Umgang mit Schweregraden	5
<b>4</b> Gruppierung von Behandlungsepisoden in DRGs	6
4.1 Variablen für die Gruppierung	6
4.2 Überprüfung demografischer und klinischer Merkmale	6
4.3 MDC-Zuordnung	6
4.4 Prä-MDC-Verarbeitung	7
4.5 MDC-Partitionierung	7
4.6 Zuordnung zu Basis-DRGs	8
4.7 Zuordnung von CCL und PCCL	8
4.8 DRG-Zuordnung	8
4.9 Verschiedene Funktionen mit Einfluss auf die Gruppierung von Behandlungsepisoden	9
4.10 Fehler-DRGs und sonstige DRGs	9
<b>5</b> Hinweise zur Anwendung des Definitionshandbuches	10
5.1 Anwendung des Handbuches	10
5.2 Symbole und Konventionen	14
<b>6</b> Besonderheiten der SwissDRG-Version 6.0 Planungsversion (2016/2017)	16
6.1 Gültigkeit von Diagnose- und Prozedurenklassifikationen	16

# 1 Band 1 (DRGs A01A-F98C) *Fortsetzung*

6.2	Seitenkennzeichen	16
6.3	OR- und NonOR-Prozeduren	16
<b>Prä-MDC</b>	(DRGs A01A-B61C)	41
<b>MDC 01</b>	Krankheiten und Störungen des Nervensystems (DRGs B01Z-B90B)	119
<b>MDC 02</b>	Krankheiten und Störungen des Auges (DRGs C01Z-C64Z)	303
<b>MDC 03</b>	Krankheiten und Störungen des Ohres, der Nase, des Mundes und des Halses (DRGs D01A-D67Z)	335
<b>MDC 04</b>	Krankheiten und Störungen der Atmungsorgane (DRGs E01A-E90Z)	441
<b>MDC 05</b>	Krankheiten und Störungen des Kreislaufsystems (DRGs F01A-F98C)	503

# 2 Band 2 (DRGs G02A-I98Z)

<b>MDC 06</b>	Krankheiten und Störungen der Verdauungsorgane (DRGs G02A-G73Z)	1
<b>MDC 07</b>	Krankheiten und Störungen an hepatobiliärem System und Pankreas (DRGs H01A-H64B)	127
<b>MDC 08</b>	Krankheiten und Störungen an Muskel-Skelett-System und Bindegewebe (DRGs I02A-I98Z)	187

# 3 Band 3 (DRGs J01Z-P67D)

<b>MDC 09</b>	Krankheiten und Störungen an Haut, Unterhaut und Mamma (DRGs J01A-J68B)	1
<b>MDC 10</b>	Endokrine, Ernährungs- und Stoffwechselkrankheiten (DRGs K03Z-K64D)	147
<b>MDC 11</b>	Krankheiten und Störungen der Harnorgane (DRGs L02Z-L72B)	189

# 3

## Band 3 (DRGs J01Z-P67D) *Fortsetzung*

<b>MDC 12</b>	Krankheiten und Störungen der männlichen Geschlechtsorgane (DRGs M01A-M64Z)	267
<b>MDC 13</b>	Krankheiten und Störungen der weiblichen Geschlechtsorgane (DRGs N01A-N62B)	299
<b>MDC 14</b>	Schwangerschaft, Geburt und Wochenbett (DRGs O01A-O65D)	347
<b>MDC 15</b>	Neugeborene (DRGs P02A-P67D)	385
	Schweres Problem beim Neugeborenen	573
	Mehrere schwere Probleme beim Neugeborenen	601

# 4

## Band 4 (DRGs Q01Z-Z66Z)

<b>MDC 16</b>	Krankheiten des Blutes, der blutbildenden Organe und des Immunsystems (DRGs Q01Z-Q61E)	1
<b>MDC 17</b>	Hämatologische und solide Neubildungen (DRGs R01A-R65Z)	15
<b>MDC 18A</b>	HIV (DRGs S01Z-S65Z)	109
<b>MDC 18B</b>	Infektiöse und parasitäre Krankheiten (DRGs T01A-T64B)	127
<b>MDC 19</b>	Psychische Krankheiten und Störungen (DRGs U01A-U66C)	143
<b>MDC 20</b>	Alkohol- und Drogengebrauch und alkohol- und drogeninduzierte psychische Störungen (DRGs V60A-V64Z)	157
<b>MDC 21A</b>	Polytrauma (DRGs W01A-W61C)	165
<b>MDC 21B</b>	Verletzungen, Vergiftungen und toxische Wirkungen von Drogen und Medikamenten (DRGs X01A-X64Z)	243
<b>MDC 22</b>	Verbrennungen (DRGs Y01Z-Y63Z)	373
<b>MDC 23</b>	Faktoren, die den Gesundheitszustand beeinflussen, und andere Inanspruchnahme des Gesundheitswesens (DRGs Z01Z-Z66Z)	407
<b>Globale Funktionen</b>		419
	OR-Prozeduren ohne Bezug	419

# 4 Band 4 (DRGs Q01Z-Z66Z) *Fortsetzung*

Aufnahmegewicht	447
Bestimmte OR-Prozeduren	453
Komplexe OR-Prozeduren	533
Komplizierende Prozeduren	559
Dialyse	577
Polytrauma	583
Eingriff an mehreren Lokalisationen	597
Intensivmedizinische Komplexbehandlung > 980 / 1104 Aufwandspunkte	645
Geriatrische frührehabilitative Komplexbehandlung	651
Frührehabilitation	657
Intensivmedizinische Komplexbehandlung > 392 / 552 Aufwandspunkte	663
Mehrzeitige komplexe OR-Prozeduren	669
Vierzeitige bestimmte OR-Prozeduren	693
Komplizierende Prozeduren Prä-MDC	773
Multiviszeraleingriff	797

# 5 Band 5 Anhänge

<b>Anhang A</b> Diagnosekode-/MDC-/DRG-Index	1
<b>Anhang B</b> Prozedurenkode-/MDC-/DRG-Index	156
<b>Globale Prozedurentabellen</b>	554
<b>Funktionsübersicht</b>	555
<b>Eingriff an mehreren Lokalisationen</b>	558
<b>Anhang C</b> CCs, CC-Ausschlüsse, CCL und PCCL-Berechnung	559
<b>Anhang D</b> Plausibilitäten	602
<b>Glossar</b>	656
<b>Quellenverzeichnis</b>	658

# **MDC 06**

## Krankheiten und Störungen der Verdauungsorgane





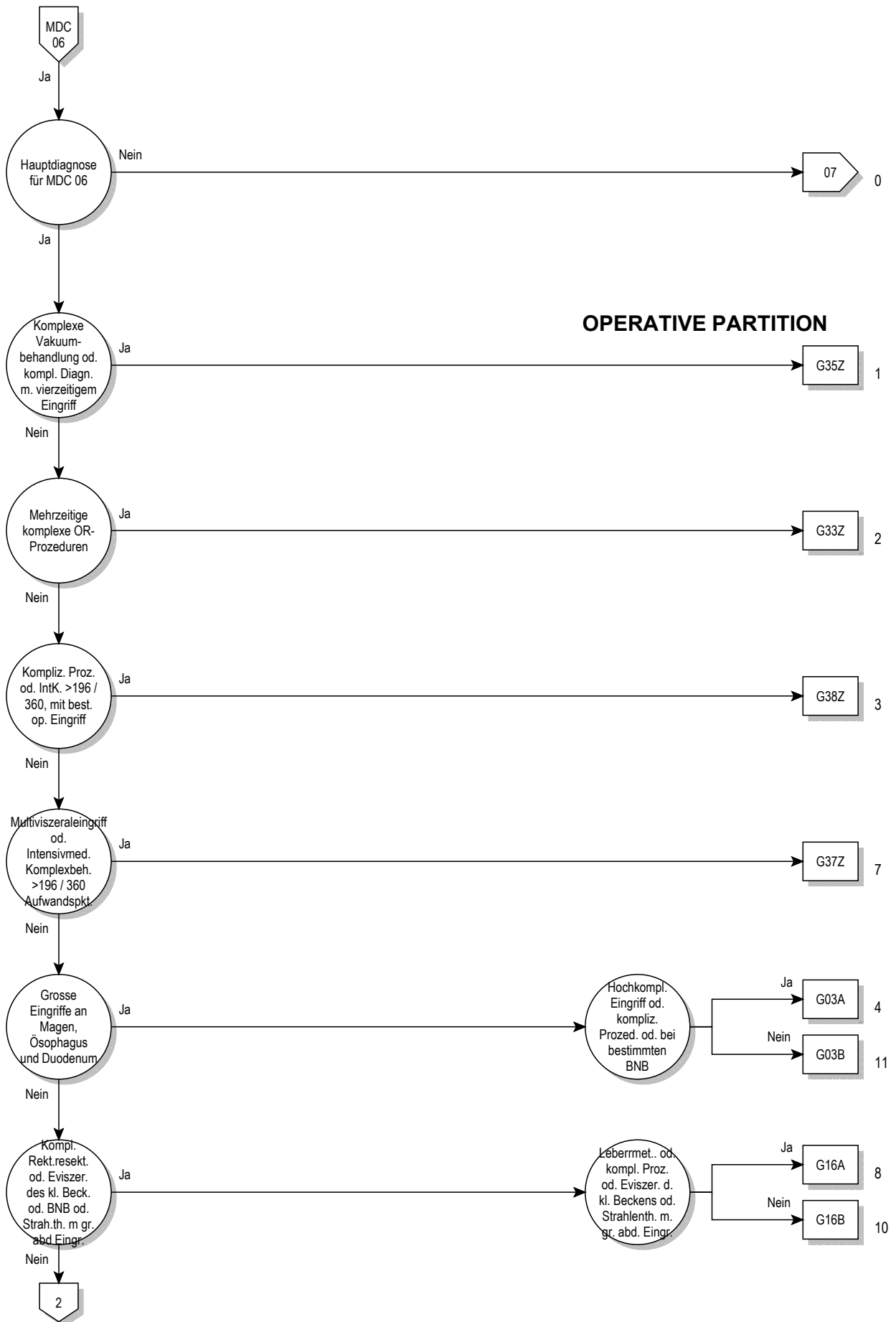

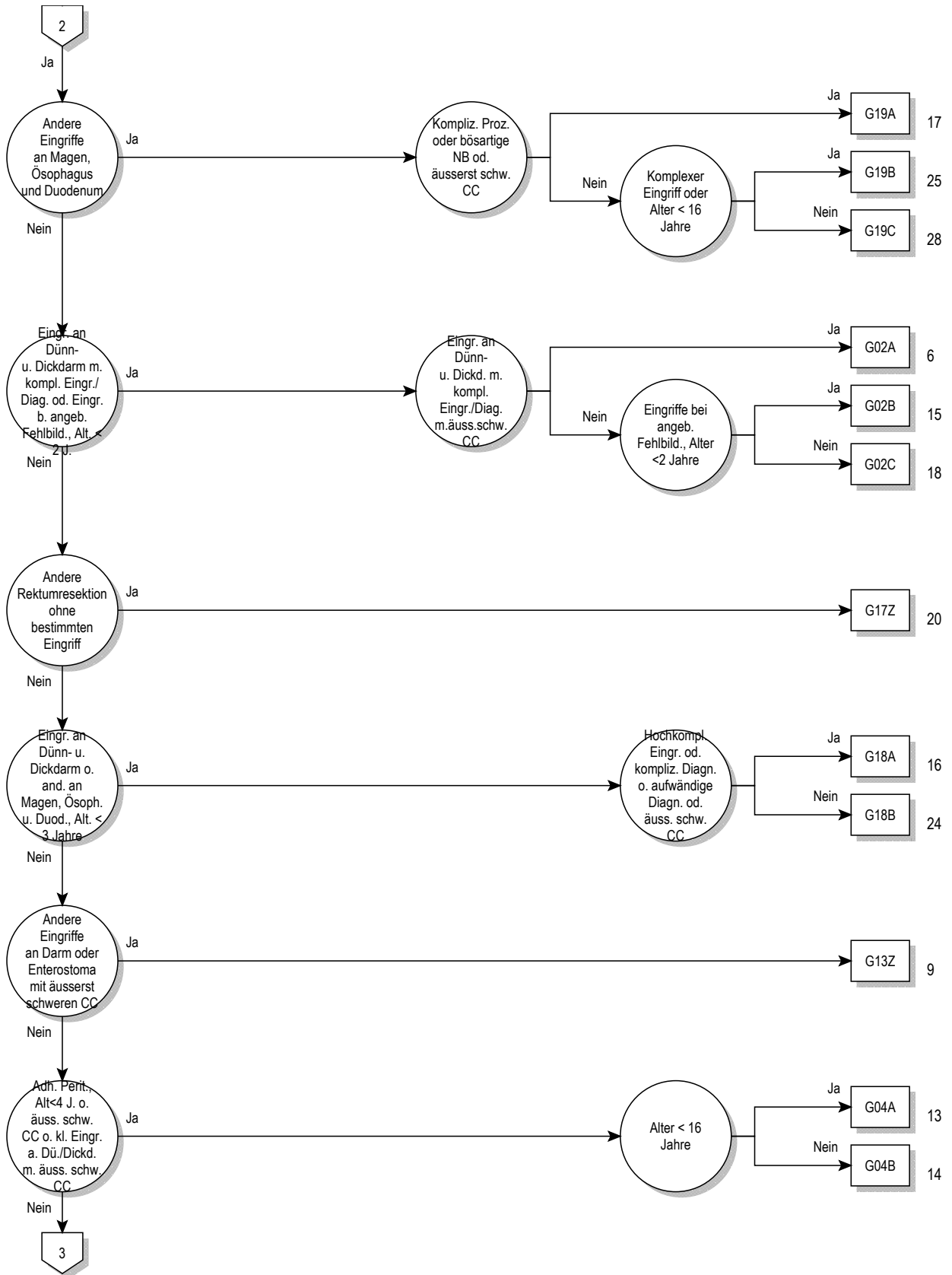

06

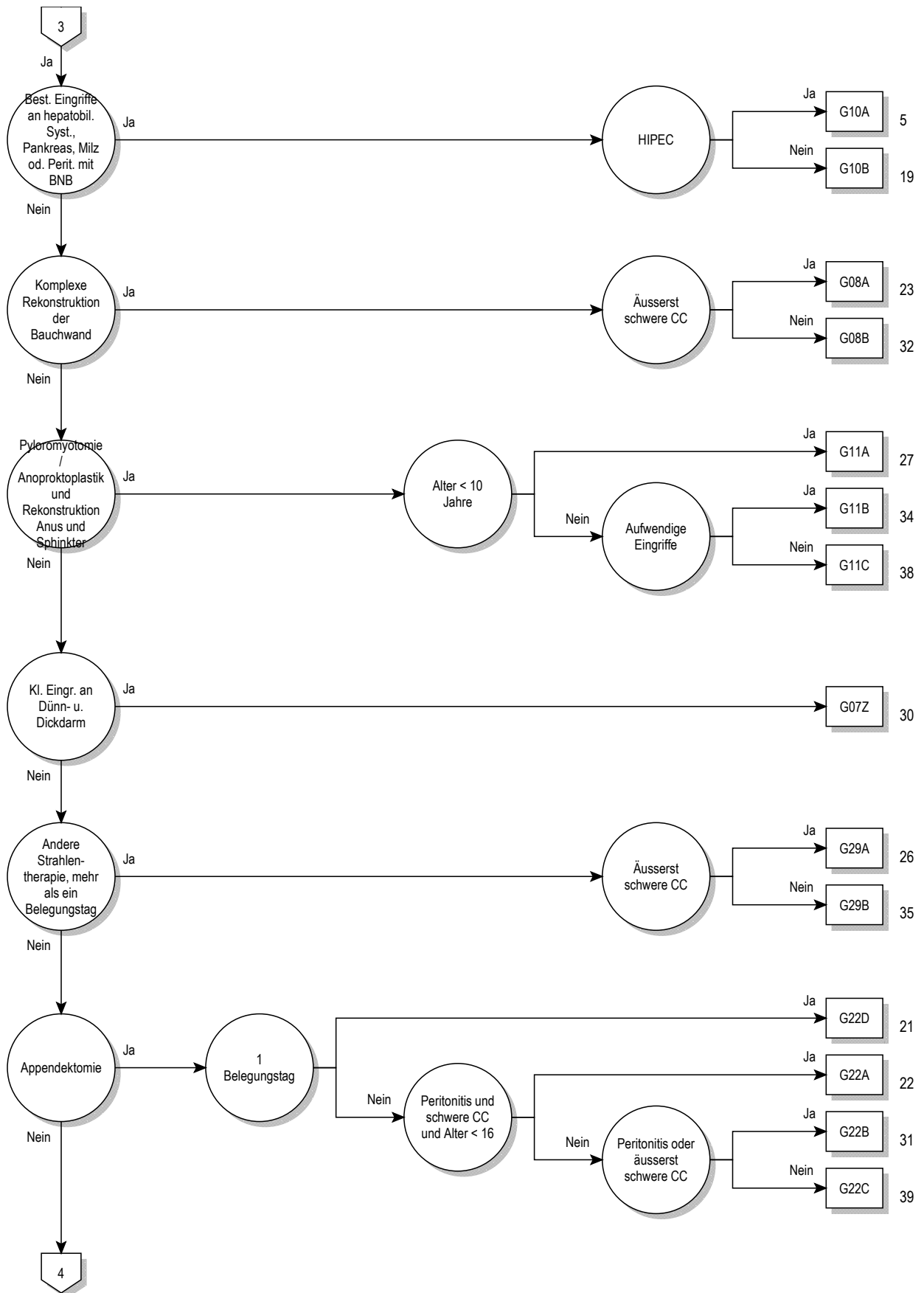

06

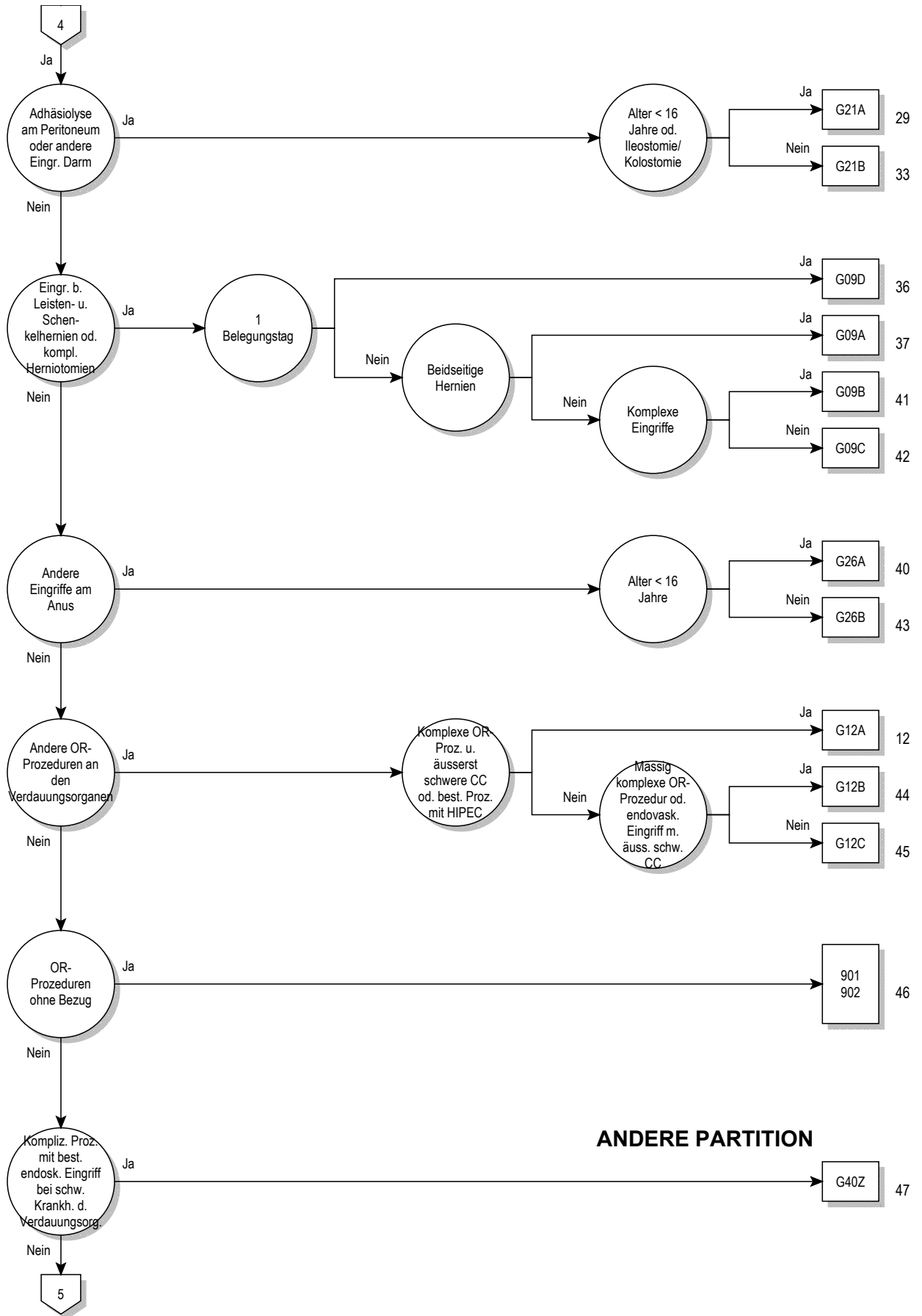

**ANDERE PARTITION**

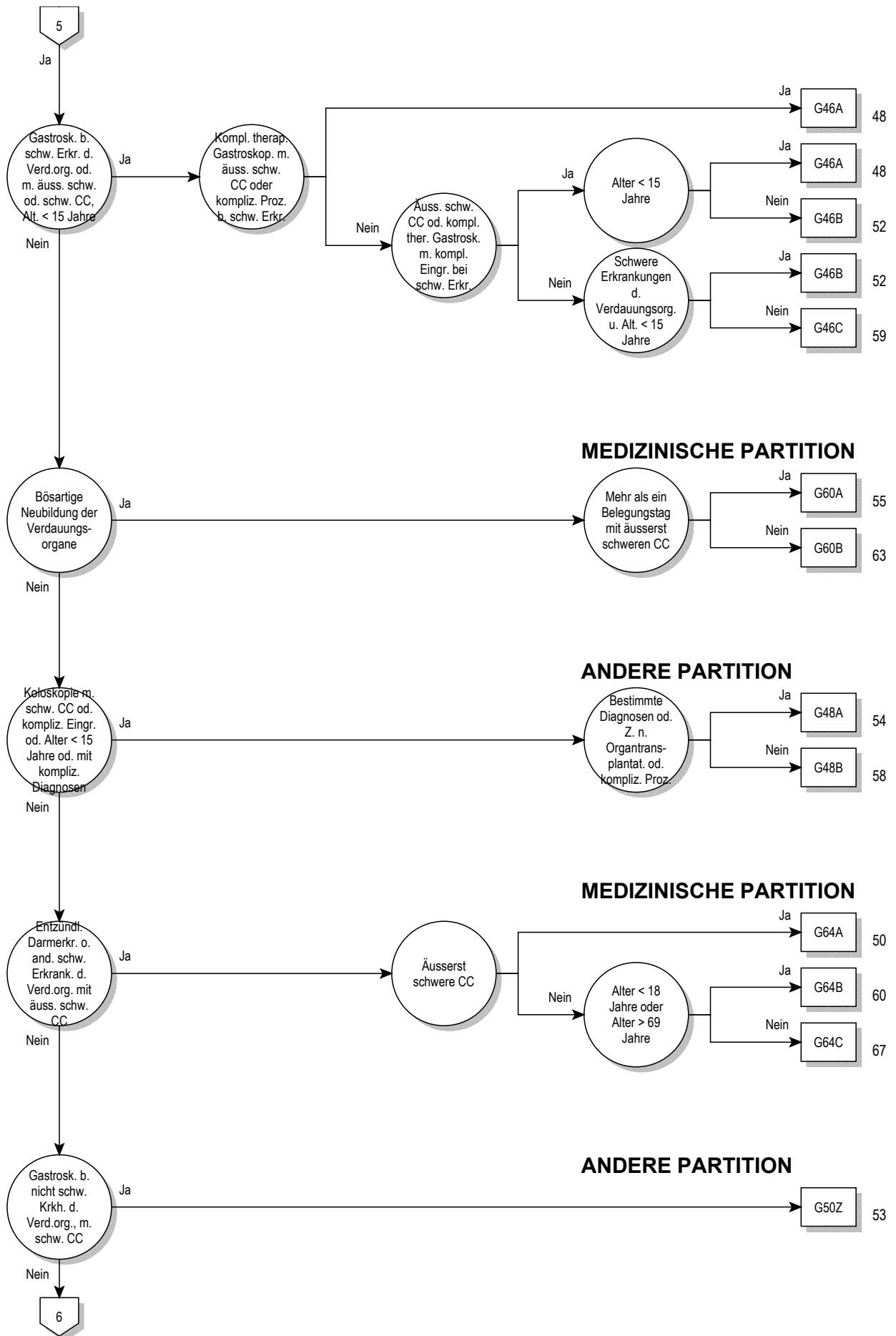

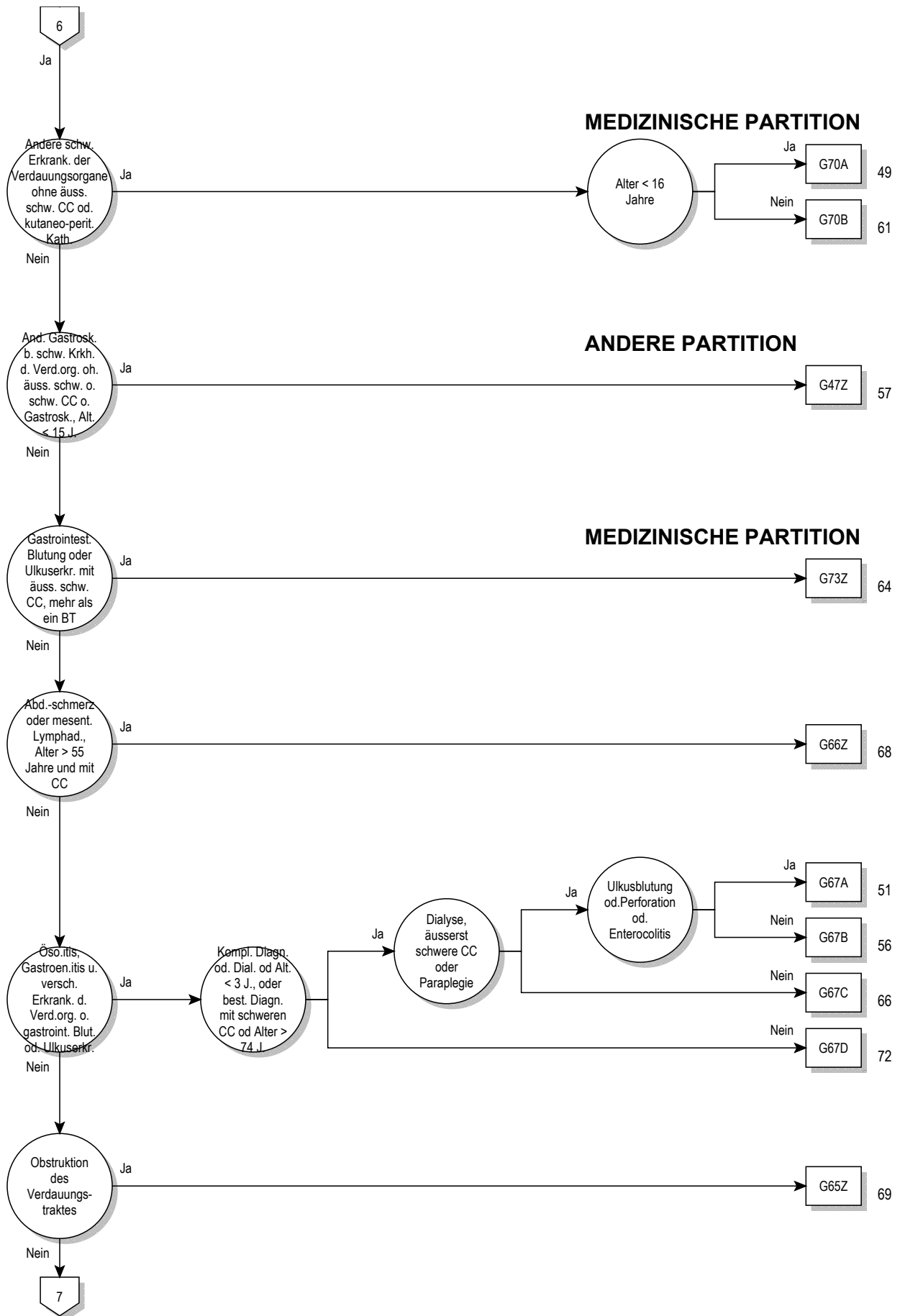

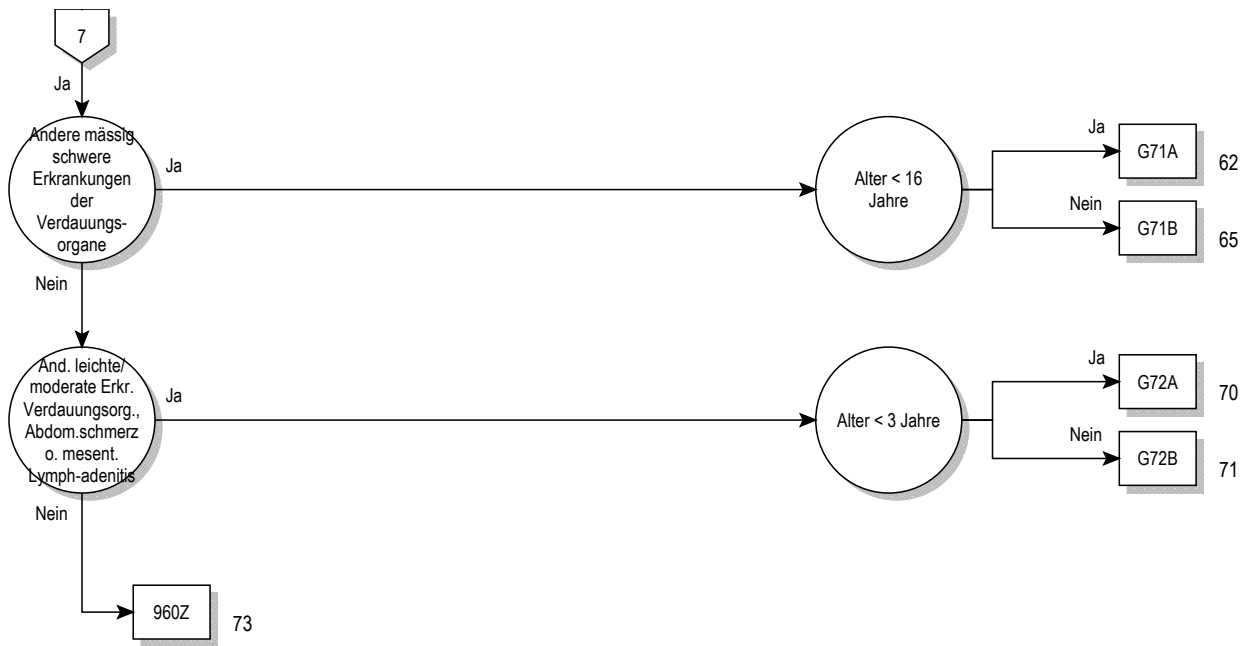





**Entscheidungslogik MDC 06**

Hauptdiagnose in Tabelle MDC06-0

**Hauptdiagnose für MDC 06 (MDC06-0)**

A00.0	Cholera durch <i>Vibrio cholerae</i> O:1, Biovar cholerae	B76.8	Sonstige Hakenwurm-Krankheiten
A00.1	Cholera durch <i>Vibrio cholerae</i> O:1, Biovar eltor	B76.9	Hakenwurm-KH, nnbez
A00.9	Cholera, nnbez	B77.0	Askaridose mit intestinalen Komplikationen
A02.0	Salmonellenenteritis	B77.8	Askaridose mit sonstigen Komplikationen
A03.0	Shigellose durch <i>Shigella dysenteriae</i>	B77.9	Askaridose, nnbez
A03.1	Shigellose durch <i>Shigella flexneri</i>	B78.0	Strongyloidiasis des Darms
A03.2	Shigellose durch <i>Shigella boydii</i>	B78.1	Strongyloidiasis der Haut
A03.3	Shigellose durch <i>Shigella sonnei</i>	B78.7	Disseminierte Strongyloidiasis
A03.8	Sonstige Shigellosen	B78.9	Strongyloidiasis, nnbez
A03.9	Shigellose, nnbez	B79	Trichuriasis
A04.0	Darminfektion durch enteropathogene <i>E. coli</i>	B80	Enterobiasis
A04.1	Darminfektion durch enterotoxinbildende <i>E. coli</i>	B81.0	Anisakiasis
A04.2	Darminfektion durch enteroinvasive <i>E. coli</i>	B81.1	Intestinale Kapillariasis
A04.3	Darminfektion durch enterohämorrhagische <i>E. coli</i>	B81.2	Trichostrongyliasis
A04.4	Sonstige Darminfektionen durch <i>Escherichia coli</i>	B81.3	Intestinale Angiostrongyliasis
A04.5	Enteritis durch <i>Campylobacter</i>	B81.8	Sonst nbez intestinale Helminthosen
A04.6	Enteritis durch <i>Yersinia enterocolitica</i>	B82.0	Intestinale Helminthose, nnbez
A04.7	Enterokolitis durch <i>Clostridium difficile</i>	B82.9	Intestinaler Parasitismus, nnbez
A04.8	Sonst nbez bakterielle Darminfektionen	C15.0	Bösartige Neubildung: Zervikaler Ösophagus
A04.9	Bakterielle Darminfektion, nnbez	C15.1	Bösartige Neubildung: Thorakaler Ösophagus
A05.0	Lebensmittelvergiftung durch Staphylokokken	C15.2	Bösartige Neubildung: Abdominaler Ösophagus
A05.2	Lebensmittelvergiftung durch <i>Clostr. perfring.</i> [Clostr. welchii]	C15.3	Bösartige Neubildung: Ösophagus, oberes Drittel
A05.3	Lebensmittelvergiftung durch <i>Vibrio parahaemolyticus</i>	C15.4	Bösartige Neubildung: Ösophagus, mittleres Drittel
A05.4	Lebensmittelvergiftung durch <i>Bacillus cereus</i>	C15.5	Bösartige Neubildung: Ösophagus, unteres Drittel
A05.8	Sonst nbez bakt. Lebensmittelvergiftungen	C15.8	BNB: Ösophagus, mehrere Teilbereiche überlappend
A05.9	Bakteriell bedingte Lebensmittelvergiftung, nnbez	C15.9	Bösartige Neubildung: Ösophagus, nicht näher bezeichnet
A06.0	Akute Amöbenruhr	C16.0	Bösartige Neubildung: Kardial
A06.1	Chronische intestinale Amöbiasis	C16.1	Bösartige Neubildung: Fundus ventriculi
A06.2	Nichtdysenterische Kolitis durch Amöben	C16.2	Bösartige Neubildung: Corpus ventriculi
A07.0	Balantidiose	C16.3	Bösartige Neubildung: Antrum pyloricum
A07.1	Giardiasis [Lambliasis]	C16.4	Bösartige Neubildung: Pylorus
A07.2	Kryptosporidiose	C16.5	BNB: Kleine Kurvatur des Magens, nicht näher bezeichnet
A07.3	Isosporose	C16.6	BNB: Große Kurvatur des Magens, nicht näher bezeichnet
A07.8	Sonst nbez Darm-KH durch Protozoen	C16.8	BNB: Magen, mehrere Teilbereiche überlappend
A07.9	Darmkrankheit durch Protozoen, nnbez	C16.9	Bösartige Neubildung: Magen, nicht näher bezeichnet
A08.0	Enteritis durch Rotaviren	C17.0	Bösartige Neubildung: Duodenum
A08.1	Akute Gastroenteritis Norovirus [Norwalk-Virus]	C17.1	Bösartige Neubildung: Jejunum
A08.2	Enteritis durch Adenoviren	C17.2	Bösartige Neubildung: Ileum
A08.3	Enteritis durch sonstige Viren	C17.3	Bösartige Neubildung: Meckel-Divertikel
A08.4	Virusbedingte Darminfektion, nnbez	C17.8	BNB: Dünndarm, mehrere Teilbereiche überlappend
A08.5	Sonstige nbez Darminfektionen	C17.9	Bösartige Neubildung: Dünndarm, nicht näher bezeichnet
A09.0	Sonstige u nnbez Gastroenteritis u Kolitis infekt Ursprung	C18.0	Bösartige Neubildung: Zäkum
A09.9	Sonstige u nnbez Gastroenteritis u Kolitis nnbez Ursprung	C18.1	Bösartige Neubildung: Appendix vermiformis
A18.3	TB Darm, Peritoneum u Mesenterial-LK	C18.2	Bösartige Neubildung: Colon ascendens
A21.3	Gastrointestinale Tularämie	C18.3	Bösartige Neubildung: Flexura coli dextra [hepatica]
A22.2	Darmmilzbrand	C18.4	Bösartige Neubildung: Colon transversum
A42.1	Abdominale Aktinomykose	C18.5	Bösartige Neubildung: Flexura coli sinistra [lienalis]
A51.1	Analer Primäraffekt bei Syphilis	C18.6	Bösartige Neubildung: Colon descendens
A54.6	Gonokokkeninfektion des Anus und des Rektums	C18.7	Bösartige Neubildung: Colon sigmoideum
A56.3	Chlamydieninfektion des Anus und des Rektums	C18.8	BNB: Kolon, mehrere Teilbereiche überlappend
B37.81	Candida-Ösophagitis	C18.9	Bösartige Neubildung: Kolon, nicht näher bezeichnet
B68.0	Befall durch <i>Taenia solium</i>	C19	Bösartige Neubildung am Rektosigmoid, Übergang
B68.1	Befall durch <i>Taenia saginata</i>	C20	Bösartige Neubildung des Rektums
B68.9	Taeniasis, nnbez	C21.0	Bösartige Neubildung: Anus, nicht näher bezeichnet
B69.8	Zystizerkose an sonstigen Lokalisationen	C21.1	Bösartige Neubildung: Analkanal
B69.9	Zystizerkose, nnbez	C21.2	Bösartige Neubildung: Kloakenregion
B70.0	Diphyllobothriose	C21.8	BNB: Rektum, Anus u Analkanal, mehrere Teilber überlapp
B70.1	Sparganose	C26.0	BNB: Intestinaltrakt, Teil nicht näher bezeichnet
B71.0	Hymenolepiasis	C26.8	BNB: Verdauungssystem, mehrere Teilbereiche überlappend
B71.1	Dipylidiose	C26.9	BNB: Ungenau bezeichnete Lok des Verdauungssystems
B71.8	Sonst nbez Zestodeninfektionen	C45.1	Mesotheliom Peritoneum
B71.9	Zestodeninfektion, nnbez	C48.1	Bösartige Neubildung: nbez Teile des Peritoneums
B76.0	Ankylostomiasis	C48.2	Bösartige Neubildung: Peritoneum, nicht näher bezeichnet
B76.1	Nekatoriasis	C48.8	BNB: Retroperitoneum u Peritoneum, mehr Teilber überlapp

C76.2	BNB ungenau bezeichneter Lokalisationen: Abdomen	K23.0	Tuberkulose Ösophagus
C78.4	Sekundäre BNB Dünndarm	K23.8	KH Ösophagus b sonst aokl KH
C78.5	Sekundäre BNB Dickdarm u Rektum	K25.0	Ulcus ventriculi, akut, m Blutung
C78.6	Sekundäre BNB Retroperitoneum u Peritoneum	K25.1	Ulcus ventriculi, akut, m Perforation
C78.8	Sekundäre BNB so u nnbez Verdauungsorgane	K25.2	Ulcus ventriculi, akut, m Blutg u Perf
D00.1	Carcinoma in situ Ösophagus	K25.3	Ulcus ventriculi, akut, oh Blutg od Perf
D00.2	Carcinoma in situ Magen	K25.4	Ulcus ventriculi, chron od nnbez, m Blutung
D01.0	Carcinoma in situ Kolon	K25.5	Ulcus ventriculi, chron od nnbez, m Perf
D01.1	Carcinoma in situ Rektosigmoid, Übergang	K25.6	Ulcus ventriculi, chron od nnbez, m Blutg u Perfor
D01.2	Carcinoma in situ Rektum	K25.7	Ulcus ventriculi, chron, oh Blutg od Perf
D01.3	Carcinoma in situ Analkanal u Anus	K25.9	Ulcus ventriculi, wd akut n chron, oh Blutg/Perfor
D01.4	Carcinoma in situ so u nnbez Teile Darm	K26.0	Ulcus duodeni, akut, m Blutung
D01.7	Carcinoma in situ sonst nbez Verdauungsorgane	K26.1	Ulcus duodeni, akut, m Perforation
D01.9	Carcinoma in situ Verdauungsorgan, nnbez	K26.2	Ulcus duodeni, akut, m Blutung u Perforation
D12.0	Gutartige Neubildung Zäkum	K26.3	Ulcus duodeni, akut, oh Blutg od Perf
D12.1	Gutartige Neubildung Appendix vermiformis	K26.4	Ulcus duodeni, chronisch od nnbez, m Blutung
D12.2	Gutartige Neubildung Colon ascendens	K26.5	Ulcus duodeni, chron od nnbez, m Perforation
D12.3	Gutartige Neubildung Colon transversum	K26.6	Ulcus duodeni, chron od nnbez, m Blutg u Perfor
D12.4	Gutartige Neubildung Colon descendens	K26.7	Ulcus duodeni, chron, oh Blutg od Perf
D12.5	Gutartige Neubildung Colon sigmoideum	K26.9	Ulcus duodeni, wd akut n chron, oh Blutg/Perfor
D12.6	Gutartige Neubildung Kolon, nnbez	K27.0	Ulcus pepticum, Lok nnbez, akut, mit Blutung
D12.7	Gutartige Neubildung Rektosigmoid, Übergang	K27.1	Ulcus pepticum, Lok nnbez, akut, mit Perforation
D12.8	Gutartige Neubildung Rektum	K27.2	Ulcus pepticum, Lok nnbez, wd ak n chron, m Blutg u Perfor
D12.9	Gutartige Neubildung Analkanal Anus	K27.3	Ulcus pepticum, Lok nnbez, akut, oh Blutg od Perfor
D13.0	Gutartige Neubildung Ösophagus	K27.4	Ulcus pepticum, Lok nnbez, chron od nnbez, m Blutg
D13.1	Gutartige Neubildung Magen	K27.5	Ulcus pepticum, Lok nnbez, chron od nnbez, m Perfor
D13.2	Gutartige Neubildung Duodenum	K27.6	Ulcus peptic, Lok nnbez, chron od nnbez, m Blutg/Perf
D13.3	Gutartige Neubildung so u nnbez Teile Dünndarm	K27.7	Ulcus pepticum, Lok nnbez, chron, oh Blutg od Perfor
D13.9	Gut Neub ungen bez Lok innerh Verdauungssystem	K27.9	Ulcus peptic, Lok nnbez, wd ak n chron, oh Blutg/Perf
D17.5	Gutart Neubildung Fettgew intraabdom Organe	K28.0	Ulcus pepticum jejuni, akut, m Blutung
D18.04	Hämangiom Verdauungssystem	K28.1	Ulcus pepticum jejuni, akut, m Perforation
D19.1	Gutart Neubild mesotheliales Gewebe Peritoneum	K28.2	Ulcus pepticum jejuni, akut, m Blutg u Perf
D20.0	Gutart Neubildung Retroperitoneum	K28.3	Ulcus pepticum jejuni, akut, oh Blutg od Perf
D20.1	Gutart Neubildung Peritoneum	K28.4	Ulcus pepticum jejuni, chron od nnbez, m Blutg
D37.1	NB unsich/unbek Verhalt Magen	K28.5	Ulcus pepticum jejuni, chron od nnbez, m Perfor
D37.2	NB unsich/unbek Verhalt Dünndarm	K28.6	Ulcus peptic jejuni, chron od nnbez, m Blutg u Perf
D37.3	NB unsich/unbek Verhalt Appendix vermiformis	K28.7	Ulcus pepticum jejuni, chron, oh Blutg/Perf
D37.4	NB unsich/unbek Verhalt Kolon	K28.9	Ulcus pepticum jejuni, wd ak n chron, oh Blutg/Perf
D37.5	NB unsich/unbek Verhalt Rektum	K29.0	Akute hämorrhagische Gastritis
D37.78	NB unsicher od unbekannt Verhaltens: So Verdauungsgorg	K29.1	Sonstige akute Gastritis
D37.9	NB unsich/unbek Verhalt Verdauungsgorg, nnbez	K29.2	Alkoholgastritis
D48.3	NB unsich/unbek Verhalt Retroperitoneum	K29.3	Chronische Oberflächengastritis
D48.4	NB unsich/unbek Verhalt Peritoneum	K29.4	Chronische atrophische Gastritis
E16.4	Abnorme Gastrinsekretion	K29.5	Chronische Gastritis, nnbez
E73.0	Angeborener Laktasemangel	K29.6	Sonstige Gastritis
E73.1	Sekundärer Laktasemangel	K29.7	Gastritis, nnbez
E73.8	Sonstige Laktoseintoleranz	K29.8	Duodenitis
E73.9	Laktoseintoleranz, nnbez	K29.9	Gastroduodenitis, nnbez
E74.1	Störungen Fruktosestoffwechsel	K30	Dyspepsie
E74.3	So Störungen intestinale Kohlenhydratabsorption	K31.0	Akute Magendilatation
E84.1	Zystische Fibrose mit Darmmanifestationen	K31.1	Hypertrophische Pylorusstenose b Erwachs
I77.4	Arteria-coeliaca-Kompressions-Syndrom	K31.2	Sanduhrförmige Striktur u Stenose Magen
I85.0	Ösophagusvarizen m Blutung	K31.3	Pylorospasmus, aonkl
I85.9	Ösophagusvarizen oh Blutung	K31.4	Magendivertikel
I88.0	Unspezifische mesenteriale Lymphadenitis	K31.5	Duodenalverschluss
I98.2	Ösophagus- u Magenvarizen bei aokl KH: oA Blutung	K31.6	Fistel Magen u Duodenum
I98.3	Ösophagus- u Magenvarizen bei aokl KH: Mit Angabe Blutung	K31.7	Polyp Magen u Duodenum
K20	Ösophagitis	K31.81	Angiodysplasie Magen u Duoden ohne Angabe einer Blutung
K21.0	Gastroösophageale RefluxKH m Ösophagitis	K31.82	Angiodysplasie Magen u Duodenum mit Blutung
K21.9	Gastroösophageale RefluxKH oh Ösophagitis	K31.88	Sonstige nbez KH Magen u Duodenum
K22.0	Achalasie Kardias	K31.9	KH Magen u Duodenum, nnbez
K22.1	Ösophagusulkus	K35.2	Akute Appendizitis m generalisierter Peritonitis
K22.2	Ösophagusverschluss	K35.30	Akute Appendizitis m lok Peritonitis oh Perforation od Ruptur
K22.3	Perforation Ösophagus	K35.31	Akute Appendizitis m lok Peritonitis m Perforation od Ruptur
K22.4	Dyskinesie Ösophagus	K35.32	Akute Appendizitis m Peritonealabszeß
K22.5	Divertikel Ösophagus, erworben	K35.8	Akute Appendizitis, nnbez
K22.6	Mallory-Weiss-Syndrom	K36	Sonstige Appendizitis
K22.7	Barrett-Ösophagus	K37	Nnbez Appendizitis
K22.8	Sonstige nbez KH Ösophagus	K38.0	Hyperplasie Appendix
K22.9	KH Ösophagus, nnbez	K38.1	Appendixkonkremente

K38.2	Appendixdivertikel	K52.8	Sonst nbez nichtinfekt Gastroenteritis u Kolitis
K38.3	Appendixfistel	K52.9	Nichtinfektiöse Gastroenteritis u Kolitis, nnbez
K38.8	Sonstige nbez KH Appendix	K55.0	Akute GefäßKH Darm
K38.9	KH Appendix, nnbez	K55.1	Chronische GefäßKH Darmes
K40.00	Doppelseitige Hern ing m Einkl oh Gangr, n Rezidivhern bez	K55.21	Angiodysplasie Kolon: Ohne Angabe Blutung
K40.01	Doppelseitige Hern ing m Einkl oh Gangr, Rezidivhernie	K55.22	Angiodysplasie Kolon: Mit Blutung
K40.10	Doppelseitige Hern ing m Gangr, n Rezidivhern bez	K55.81	Angiodysplasie Dünndarm, ohne Angabe Blutung
K40.11	Doppelseitige Hern ing m Gangr, Rezidivhernie	K55.82	Angiodysplasie Dünndarm mit Blutung
K40.20	Doppelseitige Hern ing oh Einkl/Gangr, n Rezidivhern bez	K55.88	Sonstige Gefäßkrankheiten des Darmes
K40.21	Doppelseitige Hern ing oh Einkl/Gangr, Rezidivhernie	K55.9	Gefäßkrankheit des Darmes, nicht näher bezeichnet
K40.30	Hern ing, eins/oh SeitAng, m Einkl oh Gangr, n RezHern bez	K56.0	Paralytischer Ileus
K40.31	Hern ing, eins/oh SeitAng, m Einkl oh Gangr, Rezidivhernie	K56.1	Invagination
K40.40	Hern ing, eins/oh SeitAng, m Gangr, n Rezidivhern bez	K56.2	Volvulus
K40.41	Hern ing, eins/oh SeitAng, m Gangr, Rezidivhernie	K56.3	Gallensteinileus
K40.90	Hern ing, eins/oh SeitAng, oh Einkl/Gangr, n RezHern bez	K56.4	Sonstige Obturation Darm
K40.91	Hern ing, eins/oh SeitAng, oh Einkl/Gangr, Rezidivhernie	K56.5	Intestinale Adhäsionen [Briden] mit Ileus
K41.0	Doppelseitige Hernia femoralis m Einkl oh Gangrän	K56.6	Sonstiger und nicht näher bezeichneter mechanischer Ileus
K41.1	Doppelseitige Hernia femoralis m Gangrän	K56.7	Ileus, nnbez
K41.2	Doppelseitige Hernia femoralis oh Einkl/Gangr	K57.00	Divertikulose Dünndarm m Perfor u Abszess, oA Blutung
K41.3	Hern fem, eins/oh SeitAng, m Einkl oh Gangrän	K57.01	Divertikulose Dünndarm m Perfor, Abszess u Blutung
K41.4	Hern fem, eins/oh SeitAng, m Gangrän	K57.02	Divertikulitis Dünndarm m Perfor u Abszess, oh Ang Blutung
K41.9	Hern fem, eins/oh SeitAng, oh Einkl/Gangrän	K57.03	Divertikulitis Dünndarm m Perfor, Abszess u Blutung
K42.0	Hernia umbilicalis m Einklemmung oh Gangrän	K57.10	Divertikulose Dünndarm oh Perfor, Abszess od Ang Blutung
K42.1	Hernia umbilicalis m Gangrän	K57.11	Divertikulose Dünndarm oh Perfor u Abszess, m Blutung
K42.9	Hernia umbilicalis oh Einklemmung/Gangrän	K57.12	Divertikulitis Dünndarm oh Perfor, Abszess od Ang Blutung
K43.0	Hernia ventralis m Einklemmung oh Gangrän	K57.13	Divertikulitis Dünndarm oh Perfor u Abszess m Blutung
K43.1	Hernia ventralis m Gangrän	K57.20	Divertikulose Dickdarm m Perfor u Abszess, oh Ang Blutung
K43.2	Narbenhernie ohne Einklemmung und ohne Gangrän	K57.21	Divertikulose Dickdarm m Perfor, Abszess u Blutung
K43.3	Parastomale Hernie mit Einklemmung, ohne Gangrän	K57.22	Divertikulitis Dickdarm m Perfor u Abszess, oh Ang Blutung
K43.4	Parastomale Hernie mit Gangrän	K57.23	Divertikulitis Dickdarm m Perfor, Abszess u Blutung
K43.5	Parastomale Hernie ohne Einklemmung und ohne Gangrän	K57.30	Divertikulose Dickdarm oh Perfor, Abszess od Ang Blutung
K43.60	Epigastrische Hernie mit Einklemmung, ohne Gangrän	K57.31	Divertikulose Dickdarm oh Perfor od Abszess m Blutung
K43.68	Sonstige Hernia ventralis mit Einklemmung, ohne Gangrän	K57.32	Divertikulitis Dickdarm oh Perfor, Abszess od Ang Blutung
K43.69	N.n.b. Hernia ventralis mit Einklemmung, ohne Gangrän	K57.33	Divertikulitis Dickdarm oh Perfor od Abszess, m Blutung
K43.70	Epigastrische Hernie mit Gangrän	K57.40	Divertikulose Dünnn- u Dickdarm m Perfor u Abszess, oA Blut
K43.78	Sonstige Hernia ventralis mit Gangrän	K57.41	Divertikulose Dünnn- u Dickdarm m Perfor, Abszess u Blutung
K43.79	Nicht näher bezeichnete Hernia ventralis mit Gangrän	K57.42	Divertikulitis Dünnn- u Dickdarm m Perfor u Abszess, oA Blut
K43.90	Epigastrische Hernie ohne Einklemmung und ohne Gangrän	K57.43	Divertikulitis Dünnn- u Dickdarm m Perfor, Abszess u Blutung
K43.98	Sonst. Hernia ventr. ohne Einklemmung und ohne Gangrän	K57.50	Divertikulose Dünnn-/Dickdarm oh Perfor, Abszess od Ang Blut
K43.99	N.n.b. Hernia ventralis ohne Einklemmung und ohne Gangrän	K57.51	Divertikulose Dünnn- u Dickdarm oh Perfor od Abszess, m Blut
K44.0	Hernia diaphragmatica m Einkl oh Gangrän	K57.52	Divertikulose Dünnn-/Dickdarm oh Perfor, Abszess od Ang Blut
K44.1	Hernia diaphragmatica m Gangrän	K57.53	Divertikulitis Dünnn- u Dickdarm oh Perfor, Abszess, m Blut
K44.9	Hernia diaphragmatica oh Einkl/Gangrän	K57.80	Divertikulose Darm, Teil nnbez, m Perfor u Abszess, oA Blut
K45.0	Sonst nbez abdominale Hernien m Einkl oh Gangrän	K57.81	Divertikulose Darm, Teil nnbez, m Perfor, Abszess u Blutung
K45.1	Sonstige nbez abdominale Hernien m Gangrän	K57.82	Divertikulitis Darm, Teil nnbez, m Perfor u Abszess, oA Blut
K45.8	Sonst nbez abdominale Hernien oh Einkl/Gangr	K57.83	Divertikulitis Darm, Teil nnbez, m Perfor, Abszess u Blutung
K46.0	Nnbez abdominale Hernie m Einkl oh Gangrän	K57.90	Divertikulose Darm, Teil nnbez, oh Perfor, Abszess od Ang Blut
K46.1	Nnbez abdominale Hernie m Gangrän	K57.91	Divertikulose Darm, Teil nnbez, oh Perf od Abszess, m Blut
K46.9	Nnbez abdominale Hernie oh Einkl/Gangrän	K57.92	Divertikulit Darm, Teil nnbez, oh Perf, Abszess, od Ang Blut
K50.0	Crohn-KH Dünndarm	K57.93	Divertikulitis Darm, Teil nnbez, oh Perf od Abszess, m Blut
K50.1	Crohn-KH Dickdarm	K58.0	Reizdarmsyndrom m Diarrhoe
K50.80	Crohn-Krankheit Magen	K58.9	Reizdarmsyndrom oh Diarrhoe
K50.81	Crohn-Krankheit Speiseröhre	K59.0	Obstipation
K50.82	Crohn-Kh Speiseröhre u Mag-Darmtrakt, mehr Teilber betreff	K59.1	Funktionelle Diarrhoe
K50.88	Sonstige Crohn-KH	K59.2	Neurogene Darmstörung, aonkl
K50.9	Crohn-KH, nnbez	K59.3	Megakolon, aonkl
K51.0	Ulzeröse (chronische) Pankolitis	K59.4	Analspasmus
K51.2	Ulzeröse (chronische) Proktitis	K59.8	Sonstige nbez funktionelle Darmstörungen
K51.3	Ulzeröse (chronische) Rektosigmoiditis	K59.9	Funktionelle Darmstörung, nnbez
K51.4	Inflammatorische Polypen des Kolons	K60.0	Akute Analfissur
K51.5	Linksseitige Kolitis	K60.1	Chronische Analfissur
K51.8	Sonstige Colitis ulcerosa	K60.2	Analfissur, nnbez
K51.9	Colitis ulcerosa, nnbez	K60.3	Analfistel
K52.0	Gastroenteritis u Kolitis d Strahleneinwirkung	K60.4	Rektalfistel
K52.1	Toxische Gastroenteritis u Kolitis	K60.5	Anorektalfistel
K52.2	Allergische u alimentäre Gastroenteritis u Kolitis	K61.0	Analabszeß
K52.30	Pancolitis indeterminata	K61.1	Rektalabszeß
K52.31	Linksseitige Colitis indeterminata	K61.2	Anorektalabszeß
K52.32	Colitis indeterminata Rektosigmoid	K61.3	Ischiorektalabszeß
K52.38	Sonstige Colitis indeterminata	K61.4	Intrasphinktäerer Abszeß

K62.0	Analpolyp	N82.3	Fistel zw Vagina u Dickdarm
K62.1	Rektumpolyp	N82.4	Sonst Fisteln zw weiblichem Genital- u Darmtrakt
K62.2	Analprolaps	P76.1	Transitorischer Ileus b Neugeborenen
K62.3	Rektumprolaps	P76.2	Darmverschluss b Neugeborenen d eingedickte Milch
K62.4	Stenose Anus u Rektum	P76.8	Sonstiger nbez Darmverschluss b Neugeborenen
K62.5	Hämorrhagie Anus u Rektum	P76.9	Darmverschluss b Neugeborenen, nnbez
K62.6	Ulkus Anus u Rektum	P77	Enterocolitis necroticans Fetus/Neugeborenes
K62.7	Strahlenproktitis	P78.3	Nichtinfektiöse Diarrhoe b Neugeborenen
K62.8	Sonstige nbez KH Anus u Rektum	P78.8	Sonst nbez KH Verdauungssystem in Perinatalperiode
K62.9	KH Anus u Rektum, nnbez	P78.9	KH Verdauungssystem in Perinatalperiode, nnbez
K63.0	Darmabszeß	Q39.0	Ösophagusatresie oh Fistel
K63.1	Perforation Darm (nichttraumatisch)	Q39.1	Ösophagusatresie m Ösophagotrachealfistel
K63.2	Darmfistel	Q39.2	Angeborene Ösophagotrachealfistel o Atresie
K63.3	Darmulkus	Q39.3	Angeborene Ösophagusstenose u -striktur
K63.4	Enteroptose	Q39.4	Ösophagusmembran
K63.5	Polyp Kolon	Q39.5	Angeborene Dilatation Ösophagus
K63.8	Sonstige nbez DarmKH	Q39.6	Ösophagusdivertikel (angeboren)
K63.9	DarmKH, nnbez	Q39.8	Sonst angeborene Fehlbildung Ösophagus
K64.0	Hämorrhoiden 1. Grades	Q39.9	Angeborene Fehlbildung Ösophagus, nnbez
K64.1	Hämorrhoiden 2. Grades	Q40.0	Angeborene hypertrophische Pylorusstenose
K64.2	Hämorrhoiden 3. Grades	Q40.1	Angeborene Hiatushernie
K64.3	Hämorrhoiden 4. Grades	Q40.2	Sonst nbez angeborene Fehlbildungen Magen
K64.4	Marisken als Folgezustand von Hämorrhoiden	Q40.3	Angeborene Fehlbildung Magen, nnbez
K64.5	Perianalvenenthrombose	Q40.8	Sonst nbez angeb Fehlbildungen oberer Verdauungstrakt
K64.8	Sonstige Hämorrhoiden	Q40.9	Angeborene Fehlbildung oberer Verdauungstrakt, nnbez
K64.9	Hämorrhoiden, nicht näher bezeichnet	Q41.0	Angeb(s) Fehlen, Atresie u Stenose Duodenum
K65.0	Akute Peritonitis	Q41.1	Angeb(s) Fehlen, Atresie u Stenose Jejunum
K65.8	Sonstige Peritonitis	Q41.2	Angeb(s) Fehlen, Atresie u Stenose Ileum
K65.9	Peritonitis, nnbez	Q41.8	Angeb(s) Fehlen, Atresie u Stenose so nbez Teile Dünndarm
K66.0	Peritoneale Adhäsionen	Q41.9	Angeb(s) Fehlen, Atresie u Stenose Dünndarm, Teil nnbez
K66.1	Hämoperitoneum	Q42.0	Angeb(s) Fehlen, Atresie u Stenose Rektum m Fistel
K66.8	Sonstige nbez KH Peritoneum	Q42.1	Angeb(s) Fehlen, Atresie u Stenose Rektum oh Fistel
K66.9	KH Peritoneum, nnbez	Q42.2	Angeb(s) Fehlen, Atresie u Stenose Anus m Fistel
K67.0	Chlamydienperitonitis	Q42.3	Angeb(s) Fehlen, Atresie u Stenose Anuss oh Fistel
K67.1	Gonokokkenperitonitis	Q42.8	Angeb(s) Fehlen, Atresie u Stenose sonst Teile Dickdarm
K67.2	Syphilitische Peritonitis	Q42.9	Angeb(s) Fehlen, Atresie u Stenose Dickdarm, Teil nnbez
K67.3	Tuberkulöse Peritonitis	Q43.0	Meckel-Divertikel
K67.8	Sonst KH Peritoneum b aokl InfektionsKH	Q43.1	Hirschsprung-KH
K90.0	Zöliakie	Q43.2	Sonstige angeborene Funktionsstörung Kolon
K90.1	Tropische Sprue	Q43.3	Angeborene Fehlbildungen, die Darmfixation betreffen
K90.2	Syndrom blinden Schlinge, aonkl	Q43.40	Duplikatur Dünndarm
K90.3	Pankreatogene Steatorrhoe	Q43.41	Duplikatur Kolon
K90.4	Malabsorption d Intoleranz, aonkl	Q43.42	Duplikatur Rektum
K90.8	Sonstige intestinale Malabsorption	Q43.49	Duplikatur Darm, nnbez
K90.9	Intestinale Malabsorption, nnbez	Q43.5	Ektopia ani
K91.0	Erbrechen nach gastrointestinalem chir Eingriff	Q43.6	Angeborene Fistel Rektum u Anus
K91.1	Syndrome operierter Magen	Q43.7	Kloakenpersistenz
K91.2	Malabsorption nach chirurgischem Eingriff, aonkl	Q43.8	Sonst nbez angeborene Fehlbildungen Darm
K91.3	Postoperativer Darmverschluss	Q43.9	Angeborene Fehlbildung Darm, nnbez
K91.4	FktStör nach Kolostomie od Enterostomie	Q45.8	Sonst nbez angeborene Fehlbildungen Verdauungssystem
K91.80	Generalisierte Mukositis b Immunkompr	Q45.9	Angeborene Fehlbildung Verdauungssystem, nnbez
K91.81	Insuff. von Anast. und Nähten n. OP an Gallenbl. und Gallenw.	Q79.2	Exomphalus
K91.82	Insuff. von Anast. und Nähten n. OP am Pankreas	Q79.3	Gastroschisis
K91.83	Insuff. von Anast. und Nähten n. OP am sonst. Verdauungstr.	Q79.4	Bauchdeckenaplasie-Syndrom
K91.88	Sonst KH Verdauungssyst nach med Maßn, aonkl	Q79.5	Sonst angeborene Fehlbildung Bauchdecke
K91.9	KH Verdauungssystem nach med Maßn, nnbez	Q89.3	Situs inversus
K92.0	Hämatemesis	R10.0	Akutes Abdomen
K92.1	Meläna	R10.1	Schmerzen im Bereich Oberbauch
K92.2	Gastrointestinale Blutung, nnbez	R10.3	Schmerzen m Lok in and Teilen Unterbauch
K92.8	Sonstige nbez KH Verdauungssystem	R10.4	Sonstige u nnbez Bauchschmerzen
K92.9	KH Verdauungssystem, nnbez	R11	Übelkeit u Erbrechen
K93.0	TB Darm, Peritoneum u Mesenteriallymphknoten	R12	Sodbrennen
K93.1	Megakolon b Chagas-KH	R13.0	Dysphagie m Beaufsichtigungspflicht b Nahrungsaufnahme
K93.21	Stadium 1 akut Verdauungstrakt-Graft-vers-host-KH	R13.1	Dysphag b absaugpfl TrachStoma m (teilw) gebil Trachealkan
K93.22	Stadium 2 akut Verdauungstrakt-Graft-vers-host-KH	R13.9	Sonstige und nicht näher bezeichnete Dysphagie
K93.23	Stadium 3 akut Verdauungstrakt-Graft-vers-host-KH	R14	Flatulenz u verwandte Zustände
K93.24	Stadium 4 akut Verdauungstrakt-Graft-vers-host-KH	R15	Stuhlinkontinenz
K93.8	KH sonstiger nbez Verdauungsorgane b aokl KH	R19.0	Schwellung/Raumforderung/Knoten Abdomen/Becken
N80.5	Endometriose Darm	R19.1	Abnorme Darmgeräusche
N82.2	Fistel zw Vagina u Dünndarm	R19.2	Sichtbare Peristaltik

R19.3	Bauchdeckenspannung	S36.59	Verletzung sonst u mehrere Teile Dickdarm
R19.4	Veränderungen Stuhlgewohnheiten	S36.6	Verletzung Rektum
R19.5	Sonstige Stuhlveränderungen	S36.7	Verletzung mehrerer intraabdominaler Organe
R19.8	Sonst nbez Symp Verdauungssystem/Abdomen	S36.81	Verletzung Peritoneum
R85.0	Abnormer Enzymwert in UntMat VerdOrg/Bauchhöhle	S36.82	Verletzung Mesenterium
R85.1	Abnormer Hormonwert in UntMat VerdOrg/Bauchhöhle	S36.9	Verletzung eines nnbez intraabdominalen Organes
R85.2	Abn Wert so Drog/AM/biol akt Subst UM VerdOrg/Bauchh	T18.1	Fremdkörper im Ösophagus
R85.3	Abn Wert Subst vorw nmed Herk UntMat VerdOrg/Bauchh	T18.2	Fremdkörper im Magen
R85.4	Abnorme immun Bef in UntMat VerdOrg/Bauchhöhle	T18.3	Fremdkörper im Dünndarm
R85.5	Abnorme mikrobiol Bef in UntMat VerdOrg/Bauchhöhle	T18.4	Fremdkörper im Dickdarm
R85.6	Abnorme zytol Bef in UntMat VerdOrg/Bauchhöhle	T18.5	Fremdkörper in Anus u Rektum
R85.7	Abnorme histol Bef in UntMat VerdOrg/Bauchhöhle	T18.8	Fremdkörper an sonst u mehr Lok Verdauungstrakt
R85.8	So abn Bef in UntMat aus VerdOrg/Bauchhöhle	T18.9	Fremdkörper im Verdauungstrakt, Teil nnbez
R85.9	Nnbez abn Bef in UntMat aus VerdOrg/Bauchhöhle	T28.1	Verbrennung des Ösophagus
R93.3	Abn Bef bildgeb Diagn so Teile Verdauungstrakt	T28.2	Verbrennung sonstige Teile Verdauungstrakt
R93.5	Abn Bef bildgeb Diagn so Abdominalreg/Retroperitoneum	T28.6	Verätzung des Ösophagus
S27.83	Verletzung Ösophagus, Pars thoracica	T28.7	Verätzung sonstiger Teile des Verdauungstraktes
S36.3	Verletzung Magen	T85.5	Mechan Komplik durch gastrointest Proth/Implant/Transplant
S36.40	Verletzung Dünndarm, Teil nnbez	T91.5	Folgen Verletz intraabdominaler Organe u Beckenorgane
S36.41	Verletzung Duodenum	Z43.1	Versorgung Gastrostoma
S36.49	Verletzung sonst u mehrere Teile Dünndarm	Z43.2	Versorgung Ileostoma
S36.50	Verletzung Dickdarm, Teil nnbez	Z43.3	Versorgung Kolostoma
S36.51	Verletzung Colon ascendens	Z43.4	Versorgung and künstl Körperöffnungen Verdauungstrakt
S36.52	Verletzung Colon transversum	Z46.5	Versorg/Anpass Ileostoma od von so Vorricht i MDTrakt
S36.53	Verletzung Colon descendens	Z90.3	Verlust Teile Magen
S36.54	Verletzung Colon sigmoideum		

**ADRG G02****Eingriffe an Dün- und Dickdarm mit komplizierenden Eingriffen oder Diagnosen oder Eingriffe bei angeborener Fehlbildung, Alter < 2 Jahre**

Prozedur in Tabelle G02-3 oder Prozedur in Tabelle G02-4 und Diagnose in Tabelle G02-1 oder (Definition der Basis-DRG G18 oder Definition der Basis-DRG G19) und Prozedur in Tabelle G02-5 und Alter < 2 Jahre

**DRG G02A****Eingriffe oder komplizierenden Diagnosen an Dün- und Dickdarm mit äusserst schweren CC**

(Prozedur in Tabelle G02-3 oder Prozedur in Tabelle G02-4) und Diagnose in Tabelle G02-2 und PCCL > 3

**DRG G02B****Komplexer Eingriff oder komplizierenden Diagnosen an Dün- und Dickdarm mit anderem Eingriff an Magen, Ösophagus und Duodenum und angeborener Fehlbildung, Alter < 2 Jahre**

(Definition der Basis-DRG G18 oder Definition der Basis-DRG G19) und Prozedur in Tabelle G02-5 und Alter < 2 Jahre

**DRG G02C****Komplexer Eingriff oder komplizierenden Diagnosen an Dün- und Dickdarm****Diagnose G02-1**

C78.6	Sekundäre BNB Retroperitoneum u Peritoneum	K65.0	Akute Peritonitis
C78.7	Sekundäre BNB Leber u intrahepatische Gallengänge	K65.8	Sonstige Peritonitis
K63.1	Perforation Darm (nichttraumatisch)	K65.9	Peritonitis, nnbez

**Diagnose G02-2**

K63.1	Perforation Darm (nichttraumatisch)	K65.8	Sonstige Peritonitis
K65.0	Akute Peritonitis	K65.9	Peritonitis, nnbez

**Prozedur G02-3**

45.61↔	Multiple Segmentresektion am Dünndarm	45.8x.20↔	Totale intraabdominelle Kolektomie, Erweiterte totale Kolektomie
45.71↔	Multiple Segmentresektion am Dickdarm	45.8x.30↔	Totale intraabdominelle Kolektomie, Erweiterte totale Proktokolektomie
45.74↔	Resektion des Colon transversum	45.8x.99↔	Totale intraabdominelle Kolektomie, sonstige
45.79.11↔	Resektion multipler Dickdarmsegmente	49.74↔	M. gracilis-Transposition bei Analinkontinenz
45.8x.00↔	Totale intraabdominelle Kolektomie, n.n.bez.		

**Prozedur G02-4**

44.5x.00↔	Revision einer Magenanastomose, n.n.bez.	45.73↔	Hemikolektomie rechts
44.5x.10↔	Revision einer Magenanastomose nach Billroth I und II-Operation	45.75↔	Hemikolektomie links
44.5x.21↔	Revision einer Magenanastomose nach Magenbypass oder mit intestinaler Interposition, offen chirurgisch	45.76.00↔	Sigmoidektomie, n.n.bez.
44.5x.22↔	Revision einer Magenanastomose nach Magenbypass oder mit intestinaler Interposition, laparoskopisch	45.76.09↔	Sigmoidektomie, sonstige
44.5x.31↔	Pouchrevision nach Gastric Bypass, offen chirurgisch	45.76.11↔	Sigmoidektomie, offen chirurgisch
44.5x.32↔	Pouchrevision nach Gastric Bypass, laparoskopisch	45.76.21↔	Sigmoidektomie, laparoskopisch
44.5x.41↔	Revision nach biliopankreatischer Diversion [BPD], offen chirurgisch	45.79.00↔	Sonstige Teilresektion am Dickdarm, n.n.bez.
44.5x.42↔	Revision nach biliopankreatischer Diversion [BPD], laparoskopisch	45.79.10↔	Segmentresektion am Dickdarm
44.5x.43↔	Reversal nach biliopankreatischer Diversion (BPD), offen chirurgisch	45.79.11↔	Resektion multipler Dickdarmsegmente
44.5x.44↔	Reversal nach biliopankreatischer Diversion (BPD), laparoskopisch	45.79.12↔	Subtotale Kolektomie
44.5x.51↔	Reversal nach Gastric Bypass, offen chirurgisch	45.79.20↔	Erweiterte Sigmaresektion
44.5x.52↔	Reversal nach Gastric Bypass, laparoskopisch	45.79.22↔	Erweiterte subtotale Kolonresektion
44.5x.99↔	Revision einer Magenanastomose, sonstige	45.79.23↔	Erweiterte Hemikolektomie rechts, offen chirurgisch
44.63.00↔	Verschluss einer anderen Magenfistel, n.n.bez.	45.79.24↔	Erweiterte Hemikolektomie rechts, laparoskopisch
44.63.11↔	Verschluss einer anderen Magenfistel, offen chirurgisch	45.79.25↔	Erweiterte Hemikolektomie links, offen chirurgisch
44.63.12↔	Verschluss einer anderen Magenfistel, laparoskopisch	45.79.26↔	Erweiterte Hemikolektomie links, laparoskopisch
44.63.99↔	Verschluss einer anderen Magenfistel, sonstige	45.79.29↔	Sonstige erweiterte Teilresektion am Dickdarm
45.50↔	Isolation eines Darmsegments, n.n.bez.	45.79.99↔	Sonstige Teilresektion am Dickdarm, sonstige
45.51↔	Isolation eines Dünndarmsegments	45.90↔	Intestinale Anastomose, n.n.bez.
45.52↔	Isolation eines Dickdarmsegments	45.91.00↔	Dünndarm-Dünndarm-Anastomose, n.n.bez.
45.62↔	Sonstige Teilresektion am Dünndarm	45.91.11↔	Neuanlage einer Fusspunktanastomose am Dünndarm nach bariatrischem Voreingriff, offen chirurgisch
45.63.00↔	Totalexstirpation des Dünndarms, n.n.bez.	45.91.12↔	Neuanlage einer Fusspunktanastomose am Dünndarm nach bariatrischem Voreingriff, laparoskopisch
45.63.99↔	Totalexstirpation des Dünndarms, sonstige	45.91.99↔	Dünndarm-Dünndarm-Anastomose, sonstige
45.70↔	Teilresektion am Dickdarm, n.n.bez.	45.92↔	Anastomose des Dünndarms zum Rektumstumpf
45.71↔	Multiple Segmentresektion am Dickdarm	45.93↔	Sonstige Dünndarm-Dickdarm-Anastomose
		45.94↔	Dickdarm-Dickdarm-Anastomose
		45.95↔	Anastomose zum Anus
		48.1↔	Proktostomie

**Prozedur G02-5**

02.11↔	Einfache Naht an der Dura mater des Gehirns	31.73↔	Verschluss einer anderen trachealen Fistel
02.12.00↔	Sonstige Rekonstruktion an den Hirnhäuten, n.n.bez.	32.41.00↔	Thorakoskopische Lobektomie an der Lunge, n.n.bez.
02.12.10↔	Sonstige Rekonstruktion an den Hirnhäuten ohne Kranioplastik	32.41.10↔	Lobektomie an der Lunge, thorakoskopisch, ohne Angabe einer radikalen Lymphadenektomie, n.n.bez.
02.12.20↔	Sonstige Rekonstruktion an den Hirnhäuten mit Kranioplastik	32.41.11↔	Lobektomie an der Lunge, thorakoskopisch, ohne Angabe einer radikalen Lymphadenektomie, ohne bronchoplastische oder angioplastische Erweiterung
02.12.21↔	Sonstige Duraplastik mit Kranioplastik an der Konvexität	32.41.12↔	Lobektomie an der Lunge, thorakoskopisch, ohne Angabe einer radikalen Lymphadenektomie, mit bronchoplastischer Erweiterung
02.12.22↔	Sonstige Duraplastik mit Kranioplastik am Kraniozervikalen Übergang	32.41.13↔	Lobektomie an der Lunge, thorakoskopisch, ohne Angabe einer radikalen Lymphadenektomie, mit angioplastischer Erweiterung
02.12.31↔	Duraplastik an der Frontobasis mit gestieltem Lappen	32.41.14↔	Lobektomie an der Lunge, thorakoskopisch, ohne Angabe einer radikalen Lymphadenektomie, mit bronchoplastischer und angioplastischer Erweiterung
02.12.99↔	Sonstige Rekonstruktion an den Hirnhäuten, sonstige	32.41.19↔	Lobektomie an der Lunge, thorakoskopisch, ohne Angabe einer radikalen Lymphadenektomie, sonstige
02.34↔	Ventrikelshunt zu Bauchhöhle und Bauchorganen	32.41.20↔	Lobektomie an der Lunge, thorakoskopisch, mit radikaler Lymphadenektomie, n.n.bez.
02.39↔	Sonstige Operationen zum Einrichten einer Ventrikeldrainage	32.41.99↔	Thorakoskopische Lobektomie an der Lunge, sonstige
02.41.00↔	Spülung und Exploration eines Ventrikelschunts, n.n.bez.	33.34.10↔	Thorakoplastik, partiell
02.41.10↔	Spülung und Exploration eines Ventrikelschunts, zentraler Teil	33.34.20↔	Thorakoplastik, komplett
02.41.20↔	Spülung und Exploration eines Ventrikelschunts, peripherer Teil	33.34.99↔	Thorakoplastik, sonstige
02.41.99↔	Spülung und Exploration eines Ventrikelschunts, sonstige	33.39↔	Sonstiger chirurgischer Lungenkollaps
02.42.00↔	Ersetzen eines Ventrikelschunts, n.n.bez.	34.02↔	Probethorakotomie
02.42.10↔	Ersetzen eines Ventrikelschunts, zentraler Teil	34.03↔	Wiedereröffnung einer Thorakotomie
02.42.20↔	Ersetzen eines Ventrikelschunts, peripherer Teil	34.84↔	Sonstige plastische Rekonstruktion am Zwerchfell
02.42.99↔	Ersetzen eines Ventrikelschunts, sonstige	38.84.00↔	Sonstiger chirurgischer Verschluss der Aorta, n.n.bez.
02.43↔	Entfernen eines Ventrikelschunts	38.84.10↔	Sonstiger chirurgischer Verschluss der thorakalen Aorta
03.51↔	Plastische Rekonstruktion an einer spinalen Meningozele	38.84.20↔	Sonstiger chirurgischer Verschluss der Aorta abdominalis
03.52↔	Plastische Rekonstruktion an einer spinalen Myelomeningozele	38.84.99↔	Sonstiger chirurgischer Verschluss der Aorta, sonstige
03.59.10↔	Sonstige plastische Rekonstruktion und Operationen an Strukturen des Spinalkanals, Verschluss einer Diastematomyelie	38.85.00↔	Sonstiger chirurgischer Verschluss von anderen thorakalen Gefäßen, n.n.bez.
03.59.11↔	Sonstige plastische Rekonstruktion und Operationen an Strukturen des Spinalkanals, Durchtrennung eines Filum terminale		
03.59.12↔	Sonstige plastische Rekonstruktion und Operationen an Strukturen des Spinalkanals, Verschluss einer spinalen Fistel		
03.59.13↔	Sonstige plastische Rekonstruktion und Operationen an Strukturen des Spinalkanals, Spinale Duraplastik		
03.59.99↔	Sonstige plastische Rekonstruktion und Operationen an Strukturen des Spinalkanals, sonstige		
03.6↔	Lösung von Adhäsionen an Rückenmark und Nervenwurzeln		

38.85.10↔	Sonstiger chirurgischer Verschluss von anderen thorakalen Arterien, n.n.bez.	45.79.11↔	Resektion multipler Dickdarmsegmente
38.85.11↔	Sonstiger chirurgischer Verschluss der A. subclavia	45.79.12↔	Subtotale Kolektomie
38.85.12↔	Sonstiger chirurgischer Verschluss der A. pulmonalis	45.79.20↔	Erweiterte Sigmaresektion
38.85.13↔	Sonstiger chirurgischer Verschluss des Truncus brachiocephalicus	45.79.22↔	Erweiterte subtotale Kolonresektion
38.85.19↔	Sonstiger chirurgischer Verschluss von anderen thorakalen Arterien, sonstige	45.79.23↔	Erweiterte Hemikolektomie rechts, offen chirurgisch
38.85.20↔	Sonstiger chirurgischer Verschluss von thorakalen Venen, n.n.bez.	45.79.24↔	Erweiterte Hemikolektomie rechts, laparoskopisch
38.85.21↔	Sonstiger chirurgischer Verschluss der V. cava superior	45.79.25↔	Erweiterte Hemikolektomie links, offen chirurgisch
38.85.22↔	Sonstiger chirurgischer Verschluss der V. pulmonalis	45.79.26↔	Erweiterte Hemikolektomie links, laparoskopisch
38.85.23↔	Sonstiger chirurgischer Verschluss der V. subclavia	45.79.29↔	Sonstige erweiterte Teilresektion am Dickdarm
38.85.28↔	Sonstiger chirurgischer Verschluss von sonstigen tiefen thorakalen Venen	45.79.99↔	Sonstige Teilresektion am Dickdarm, sonstige
38.85.29↔	Sonstiger chirurgischer Verschluss von thorakalen Venen, sonstige	45.90↔	Intestinale Anastomose, n.n.bez.
38.85.99↔	Sonstiger chirurgischer Verschluss von anderen thorakalen Gefässen, sonstige	45.91.00↔	Dünndarm-Dünndarm-Anastomose, n.n.bez.
39.52.00↔	Sonstige Korrektur eines Aneurysmas, n.n.bez.	45.91.11↔	Neuanlage einer Fusspunktanastomose am Dünndarm nach bariatrischem Voreingriff, offen chirurgisch
39.52.10↔	Sonstige Korrektur eines Aneurysmas von Blutgefässen an Kopf und Hals, n.n.bez.	45.91.12↔	Neuanlage einer Fusspunktanastomose am Dünndarm nach bariatrischem Voreingriff, laparoskopisch
39.52.11↔	Sonstige Korrektur eines Aneurysmas von intrakraniellen Blutgefässen	45.91.99↔	Dünndarm-Dünndarm-Anastomose, sonstige
39.52.19↔	Sonstige Korrektur eines Aneurysmas von Blutgefässen an Kopf und Hals, sonstige	45.92↔	Anastomose des Dünndarms zum Rektumstumpf
39.52.20↔	Sonstige Korrektur eines Aneurysmas der Aorta, n.n.bez.	45.93↔	Sonstige Dünndarm-Dickdarm-Anastomose
39.52.21↔	Sonstige offen chirurgische Korrektur eines Aneurysmas der Aorta ascendens, des Aortenbogens und der thorakalen Aorta	45.94↔	Dickdarm-Dickdarm-Anastomose
39.52.22↔	Sonstige offen chirurgische Korrektur eines Aneurysmas der Aorta abdominalis	45.95↔	Anastomose zum Anus
39.52.29↔	Sonstige Korrektur eines Aneurysmas der Aorta, sonstige	46.01↔	Exteriorisation des Dünndarms
39.54.00↔	Re-entry Operation, n.n.bez.	46.02↔	Resektion eines exteriorisierten Dünndarmsegments
39.54.10↔	Re-entry Operation, thorakale Aorta	46.03↔	Exteriorisation des Dickdarms
39.54.20↔	Re-entry Operation, Aorta abdominalis	46.04↔	Resektion eines exteriorisierten Dickdarmsegments
39.54.99↔	Re-entry Operation, sonstige	46.10↔	Kolostomie, n.n.bez.
42.51.00↔	Intrathorakale Ösophagoösophagostomie, n.n.bez.	46.11↔	Temporäre Kolostomie
42.51.10↔	Intrathorakale Ösophagoösophagostomie, Rekonstruktion der Ösophaguspassage bei Atresie und Versorgung einer kongenitalen ösophagotrachealen Fistel	46.13↔	Permanente Kolostomie
42.51.99↔	Intrathorakale Ösophagoösophagostomie, sonstige	46.14↔	Verzögerte Eröffnung einer Kolostomie
44.64↔	Gastropexie	46.20↔	Ileostomie, n.n.bez.
44.66.00↔	Sonstige Massnahmen zur Rekonstruktion der ösophagogastrischen Sphinkterfunktion, n.n.bez.	46.21↔	Temporäre Ileostomie
44.66.11↔	Hiatus Plastik bei bariatrischem Eingriff, offen chirurgisch	46.23↔	Sonstige permanente Ileostomie
44.66.99↔	Sonstige Massnahmen zur Rekonstruktion der ösophagogastrischen Sphinkterfunktion, sonstige	46.24↔	Verzögerte Eröffnung einer Ileostomie
44.67.00↔	Laparoskopische Massnahmen zur Rekonstruktion der ösophagogastrischen Sphinkterfunktion, n.n.bez.	46.31↔	Verzögerte Eröffnung einer anderen Enterostomie
44.67.10↔	Laparoskopische Massnahmen zur Rekonstruktion der ösophagogastrischen Sphinkterfunktion, Kardioplastik, laparoskopisch	46.33↔	Anlage eines Duodenostomie
44.67.20↔	Laparoskopische Massnahmen zur Rekonstruktion der ösophagogastrischen Sphinkterfunktion, (Hemi-)Fundoplikatio, laparoskopisch	46.34↔	Offen chirurgische Anlage einer Jejunostomie
44.67.99↔	Laparoskopische Massnahmen zur Rekonstruktion der ösophagogastrischen Sphinkterfunktion, sonstige	46.39.00↔	Sonstige Enterostomie, n.n.bez.
45.61↔	Multiple Segmentresektion am Dünndarm	46.39.10↔	Sonstige Enterostomie, Anlage einer Bishop-Koop-Anastomose
45.62↔	Sonstige Teilresektion am Dünndarm	46.39.99↔	Sonstige Enterostomie, sonstige
45.63.00↔	Totalexstirpation des Dünndarms, n.n.bez.	46.43.00↔	Sonstige Revision eines künstlichen Dickdarmlomas, n.n.bez.
45.63.99↔	Totalexstirpation des Dünndarms, sonstige	46.43.10↔	Plastische Erweiterung oder Einengung eines Kolostomas
45.70↔	Teilresektion am Dickdarm, n.n.bez.	46.43.11↔	Neueinpflanzung eines Kolostomas
45.72↔	Ileozäkale Resektion	46.43.12↔	Abtragung des vorverlagerten Teiles eines Kolostomas
45.73↔	Hemikolektomie rechts	46.43.20↔	Umwandlung eines Kolostomas in ein kontinentes Stoma
45.74↔	Resektion des Colon transversum	46.43.99↔	Sonstige Revision eines künstlichen Dickdarmlomas, sonstige
45.75↔	Hemikolektomie links	46.51.00↔	Verschluss eines Dünndarm-Stomas, n.n.bez.
45.76.00↔	Sigmoidektomie, n.n.bez.	46.51.10↔	Verschluss eines doppeläufigen Dünndarm-Stomas
45.76.09↔	Sigmoidektomie, sonstige	46.51.20↔	Verschluss eines endständigen Dünndarm-Stomas
45.76.11↔	Sigmoidektomie, offen chirurgisch	46.51.99↔	Verschluss eines Dünndarm-Stomas, sonstige
45.76.21↔	Sigmoidektomie, laparoskopisch	46.52.10↔	Verschluss einer doppeläufigen Kolostomie
45.79.00↔	Sonstige Teilresektion am Dickdarm, n.n.bez.	46.52.20↔	Verschluss einer endständigen Kolostomie
45.79.10↔	Segmentresektion am Dickdarm	46.62↔	Sonstige Fixierung des Dünndarms
		46.80↔	Intra-abdominale Manipulation am Darm, n.n.bez.
		48.1↔	Proktostomie
		48.74↔	Rektorektostomie
		49.77.11↔	Anoproktoplastik, offen chirurgisch
		49.77.12↔	Anoproktoplastik, perineal
		49.77.13↔	Anoproktoplastik, laparoskopisch
		49.78.00↔	Rekonstruktion kongenitaler anorektaler Agnesien und Analatresien, n.n.bez.
		49.78.09↔	Rekonstruktion kongenitaler anorektaler Agnesien und Analatresien, sonstige
		49.78.11↔	Anteriore Anorektoplastik, offen chirurgisch und perineal
		49.78.12↔	Posteriore sagittale Anorektoplastik [PSARP], offen chirurgisch und perineal
		49.78.13↔	Posteriore sagittale Anorektoplastik [PSARP] mit Fistelverschluss zum Urogenitaltrakt, offen chirurgisch und perineal
		49.78.14↔	Posteriore sagittale Anorektoplastik [PSARP] mit Korrektur einer Fehlbildung der Vagina, offen chirurgisch und perineal

49.78.21↔	Abdominoperineale oder sakroabdominoperineale Durchzugsoperation bei kongenitalen anorektalen Agnesien und Analatresien	54.62↔	Verzögerter Verschluss einer granulierenden Abdominalwunde
49.78.31↔	Plastische Rekonstruktion des Anus bei kongenitalen anorektalen Agnesien und Analatresien, perineal	54.64.00↔	Naht am Peritoneum, n.n.bez.
49.79↔	Rekonstruktion am Anus, sonstige	54.64.10↔	Naht am Peritoneum, Naht von Mesenterium, Omentum majus oder minus (nach Verletzung)
53.7↔	Operation einer Zwerchfellhernie, abdominaler Zugang	54.64.99↔	Naht am Peritoneum, sonstige
53.80↔	Operation einer Zwerchfellhernie durch thorakalen Zugang, n.n.bez.	54.71.00↔	Versorgung einer Gastroschisis, n.n.bez.
53.81↔	Plikatur des Zwerchfells	54.71.10↔	Versorgung einer Gastroschisis, mit Transplantat oder Prothese
53.82↔	Operation einer parasternalen Hernie	54.71.99↔	Versorgung einer Gastroschisis, sonstige
		57.86↔	Plastische Rekonstruktion bei Exstrophie der Hamblase

**ADRG G03****Grosse Eingriffe an Magen, Ösophagus und Duodenum**

Prozedur in Tabelle G03-2

**DRG G03A****Grosse Eingriffe an Magen, Ösophagus und Duodenum mit hochkomplexem Eingriff oder komplizierenden Prozeduren oder bei bestimmter bösartiger Neubildung**

Hauptdiagnose in Tabelle G03-1 oder Prozedur in Tabelle G03-3 oder Komplizierende Prozeduren

**DRG G03B****Grosse Eingriffe an Magen, Ösophagus und Duodenum ausser bei bestimmter bösartiger Neubildung****Hauptdiagnose G03-1**

C15.0	Bösartige Neubildung: Zervikaler Ösophagus	C15.4	Bösartige Neubildung: Ösophagus, mittleres Drittel
C15.1	Bösartige Neubildung: Thorakaler Ösophagus	C15.5	Bösartige Neubildung: Ösophagus, unteres Drittel
C15.2	Bösartige Neubildung: Abdominaler Ösophagus	C15.8	BNB: Ösophagus, mehrere Teilbereiche überlappend
C15.3	Bösartige Neubildung: Ösophagus, oberes Drittel	C15.9	Bösartige Neubildung: Ösophagus, nicht näher bezeichnet

**Prozedur G03-2**

42.41.20↔	Partielle Ösophagektomie mit Wiederherstellung der Kontinuität	42.68↔	Sonstige prästernale Ösophagus Anastomose mit Interposition
42.42.00↔	Totale Ösophagektomie, n.n.bez.	42.69↔	Sonstige prästernale Ösophagus Anastomose
42.42.10↔	Totale Ösophagektomie, ohne Wiederherstellung der Kontinuität	42.85↔	Plastische Rekonstruktion an einer Ösophagusstenose
42.42.20↔	Totale Ösophagektomie, mit Wiederherstellung der Kontinuität, transmediastinal	42.87↔	Sonstiges Transplantat am Ösophagus
42.42.21↔	Totale Ösophagektomie, mit Wiederherstellung der Kontinuität, thorakoabdominal	43.6x.00↔	Partielle Gastrektomie mit Anastomose zum Duodenum, n.n.bez.
42.42.29↔	Totale Ösophagektomie, mit Wiederherstellung der Kontinuität, sonstiger Zugang	43.6x.10↔	Pylorusresektion mit Anastomose zum Duodenum
42.42.99↔	Totale Ösophagektomie, sonstige	43.6x.20↔	Bilroth I
42.51.00↔	Intrathorakale Ösophagoösophagostomie, n.n.bez.	43.6x.99↔	Partielle Gastrektomie mit Anastomose zum Duodenum, sonstige
42.51.10↔	Intrathorakale Ösophagoösophagostomie, Rekonstruktion der Ösophaguspassage bei Atresie und Versorgung einer kongenitalen ösophagotrachealen Fistel	43.81↔	Partielle Gastrektomie mit Dünndarmtransposition
42.51.99↔	Intrathorakale Ösophagoösophagostomie, sonstige	43.89.20↔	Biliopankreatische Diversion des Magens nach Scopinaro, offen chirurgisch
42.52↔	Intrathorakale Ösophagogastrostomie	43.89.21↔	Biliopankreatische Diversion des Magens nach Scopinaro, laparoskopisch
42.53↔	Intrathorakale Ösophagus Anastomose mit Interposition von Dünndarm	43.89.30↔	Biliopankreatische Diversion des Magens mit Duodenal-Switch [BPD-DS], offen chirurgisch
42.54↔	Sonstige intrathorakale Ösophagoenterostomie	43.89.31↔	Biliopankreatische Diversion des Magens mit Duodenal-Switch [BPD-DS], laparoskopisch
42.55↔	Intrathorakale Ösophagus Anastomose mit Interposition von Dickdarm	43.91↔	Totale Gastrektomie mit intestinaler Interposition
42.56↔	Sonstige intrathorakale Ösophagokolostomie	43.99.00↔	Sonstige totale Gastrektomie, n.n.bez.
42.58↔	Intrathorakale Ösophagus Anastomose mit anderer Interposition	43.99.10↔	Restgastrektomie nach bariatrischem Voreingriff, offen chirurgisch
42.59↔	Sonstige intrathorakale Ösophagus Anastomose	43.99.11↔	Restgastrektomie nach bariatrischem Voreingriff, laparoskopisch
42.61↔	Prästernale Ösophagoösophagostomie	43.99.99↔	Sonstige totale Gastrektomie, sonstige
42.62↔	Prästernale Ösophagogastrostomie	52.51.10↔	Proximale Pankreatektomie, pyloruserhaltend
42.63↔	Prästernale Ösophagus Anastomose mit Interposition von Dünndarm	52.60↔	Totale Pankreatektomie, n.n.bez.
42.64↔	Sonstige prästernale Ösophagoenterostomie	52.61↔	Totale Pankreatektomie mit partieller Gastrektomie
42.65↔	Prästernale Ösophagus Anastomose mit Interposition von Dickdarm	52.62↔	Totale Pankreatektomie, pyloruserhaltend
42.66↔	Sonstige prästernale Ösophagokolostomie	52.63↔	Totale Pankreatektomie, duodenumhaltend



**Prozedur G03-3**

42.40↔	Ösophagektomie, n.n.bez.	42.62↔	Prästernale Ösophagogastronomie
42.41.20↔	Partielle Ösophagektomie mit Wiederherstellung der Kontinuität	42.63↔	Prästernale Ösophagusanastomose mit Interposition von Dünndarm
42.42.00↔	Totale Ösophagektomie, n.n.bez.	42.64↔	Sonstige prästernale Ösophagoenterostomie
42.42.10↔	Totale Ösophagektomie, ohne Wiederherstellung der Kontinuität	42.65↔	Prästernale Ösophagusanastomose mit Interposition von Dickdarm
42.42.20↔	Totale Ösophagektomie, mit Wiederherstellung der Kontinuität, transmediastinal	42.66↔	Sonstige prästernale Ösophagokolostomie
42.42.21↔	Totale Ösophagektomie, mit Wiederherstellung der Kontinuität, thorakoabdominal	42.68↔	Sonstige prästernale Ösophagusanastomose mit Interposition
42.42.29↔	Totale Ösophagektomie, mit Wiederherstellung der Kontinuität, sonstiger Zugang	42.69↔	Sonstige prästernale Ösophagusanastomose
42.42.99↔	Totale Ösophagektomie, sonstige	42.85↔	Plastische Rekonstruktion an einer Ösophagusstenose
42.51.00↔	Intrathorakale Ösophagoösophagostomie, n.n.bez.	42.87↔	Sonstiges Transplantat am Ösophagus
42.51.10↔	Intrathorakale Ösophagoösophagostomie, Rekonstruktion der Ösophaguspassage bei Atresie und Versorgung einer kongenitalen ösophagotrachealen Fistel	43.5↔	Partielle Gastrektomie mit Anastomose zum Ösophagus
42.51.99↔	Intrathorakale Ösophagoösophagostomie, sonstige	52.50↔	Partielle Pankreatektomie, n.n.bez.
42.52↔	Intrathorakale Ösophagogastronomie	52.51.10↔	Proximale Pankreatektomie, pyloruserhaltend
42.53↔	Intrathorakale Ösophagusanastomose mit Interposition von Dünndarm	52.51.20↔	Proximale Pankreatektomie, duodenumhaltend
42.54↔	Sonstige intrathorakale Ösophagoenterostomie	52.51.31↔	Pankreatikoduodenale Resektion mit Teilresektion des Magens
42.55↔	Intrathorakale Ösophagusanastomose mit Interposition von Dickdarm	52.52.11↔	Distale Pankreatektomie, offen chirurgisch
42.56↔	Sonstige intrathorakale Ösophagokolostomie	52.52.12↔	Distale Pankreatektomie, laparoskopisch
42.58↔	Intrathorakale Ösophagusanastomose mit anderer Interposition	52.54↔	Segmentresektion am Pankreaskörper
42.59↔	Sonstige intrathorakale Ösophagusanastomose	52.59↔	Sonstige partielle Pankreatektomie
42.61↔	Prästernale Ösophagoösophagostomie	52.60↔	Totale Pankreatektomie, n.n.bez.
		52.61↔	Totale Pankreatektomie mit partieller Gastrektomie
		52.62↔	Totale Pankreatektomie, pyloruserhaltend
		52.63↔	Totale Pankreatektomie, duodenumhaltend

**ADRG G04****Adhäsilyse am Peritoneum, Alter < 4 Jahre oder mit äusserst schweren CC oder kleine Eingriffe an Dünn- und Dickdarm mit äusserst schweren CC**

Prozedur in Tabelle G04-1 und PCCL &gt; 3 oder Prozedur in Tabelle G04-2 und (Alter &lt; 4 Jahre oder PCCL &gt; 3)

**DRG G04A****Adhäsilyse am Peritoneum, Alter < 4 Jahre oder mit äusserst schweren CC oder kleine Eingriffe an Dünn- und Dickdarm mit äusserst schweren CC, Alter < 16 Jahre**

Alter &lt; 16 Jahre

**DRG G04B****Adhäsilyse am Peritoneum, Alter < 4 Jahre oder mit äusserst schweren CC oder kleine Eingriffe an Dünn- und Dickdarm mit äusserst schweren CC, Alter > 15 Jahre****Prozedur G04-1**

42.21↔	Operative Ösophagoskopie durch Inzision	46.99.51↔	Einlegen oder Wechsel einer nicht selbstexpandierenden Prothese am Darm, offen chirurgisch
45.01↔	Inzision am Duodenum	46.99.52↔	Einlegen oder Wechsel einer nicht selbstexpandierenden Prothese am Darm, laparoskopisch
45.02↔	Sonstige Inzision am Dünndarm	46.99.61↔	Einlegen oder Wechsel einer selbstexpandierenden Prothese am Darm, offen chirurgisch
45.03↔	Inzision am Dickdarm	46.99.62↔	Einlegen oder Wechsel einer selbstexpandierenden Prothese am Darm, laparoskopisch
45.15↔	Offene Biopsie am Dünndarm	46.99.71↔	Entfernen einer Prothese am Darm, offen chirurgisch
45.26↔	Offene Biopsie am Dickdarm	46.99.72↔	Entfernen einer Prothese am Darm, laparoskopisch
45.41.21↔	Lokale Exzision von Läsion oder Gewebe im Dickdarm, laparoskopisch	46.99.80↔	Durchtrennung der Laddschen Bänder
45.41.31↔	Lokale Exzision von Läsion oder Gewebe im Dickdarm, offen chirurgisch	46.99.91↔	Sonstige Operationen am Darm, offen chirurgisch
46.51.00↔	Verschluss eines Dünndarm-Stomas, n.n.bez.	46.99.92↔	Sonstige Operationen am Darm, laparoskopisch
46.51.10↔	Verschluss eines doppelläufigen Dünndarm-Stomas	46.99.93↔	Verschluss Mesolücke bei innerer Hernie, offen chirurgisch
46.51.20↔	Verschluss eines endständigen Dünndarm-Stomas	46.99.94↔	Verschluss Mesolücke bei innerer Hernie, laparoskopisch
46.51.99↔	Verschluss eines Dünndarm-Stomas, sonstige	48.0↔	Proktotomie
46.52.10↔	Verschluss einer doppelläufigen Kolostomie	48.21↔	Transabdominale Rektosigmoidoskopie
46.52.20↔	Verschluss einer endständigen Kolostomie	48.25↔	Offene Biopsie am Rektum
46.85.11↔	Bougierung des Darmes, offen chirurgisch	48.26↔	Biopsie am Perirektalgewebe
46.85.12↔	Bougierung des Darmes, laparoskopisch	48.91↔	Inzision einer Rektumstriktur
46.85.21↔	Dilatation des Dünndarms, offen chirurgisch	56.84.00↔	Verschluss einer anderen Ureterfistel, n.n.bez.
46.85.22↔	Dilatation des Dünndarms, laparoskopisch	56.84.10↔	Verschluss einer Ureter-Darm-Fistel, offen chirurgisch
46.85.31↔	Dilatation des Dickdarms, offen chirurgisch	56.84.11↔	Verschluss einer Ureter-Darm-Fistel, laparoskopisch
46.85.32↔	Dilatation des Dickdarms, laparoskopisch	56.84.20↔	Verschluss einer ureterovaginale Fistel, offen chirurgisch
46.91↔	Myotomie am Colon sigmoideum	56.84.21↔	Verschluss einer ureterovaginale Fistel, laparoskopisch
46.92↔	Myotomie am übrigen Kolon, ausser Sigmoid		
46.99.10↔	Dekompression des Darmes		

56.84.22↔	Verschluss einer ureterovaginale Fistel, vaginal	70.74↔	Verschluss einer vaginointestinalen Fistel
56.84.99↔	Verschluss einer anderen Ureterfistel, sonstige	70.75↔	Verschluss einer anderen Vaginalfistel
57.83↔	Verschluss einer vesikointestinalen Fistel	71.72↔	Verschluss einer Fistel an Vulva oder Perineum

**Prozedur G04-2**

54.51↔	Laparoskopische Lösung von peritonealen Adhäsionen	54.59↔	Sonstige Lösung von peritonealen Adhäsionen
--------	--	--------	---

**ADRG G07 Kleine Eingriffe an Dünn- und Dickdarm**

Prozedur in Tabelle G07-1

**DRG G07Z Kleine Eingriffe an Dünn- und Dickdarm****Prozedur G07-1**

42.21↔	Operative Ösophagoskopie durch Inzision	46.99.61↔	Einlegen oder Wechsel einer selbstexpandierenden Prothese am Darm, offen chirurgisch
45.01↔	Inzision am Duodenum	46.99.62↔	Einlegen oder Wechsel einer selbstexpandierenden Prothese am Darm, laparoskopisch
45.02↔	Sonstige Inzision am Dünndarm	46.99.71↔	Entfernen einer Prothese am Darm, offen chirurgisch
45.03↔	Inzision am Dickdarm	46.99.72↔	Entfernen einer Prothese am Darm, laparoskopisch
45.15↔	Offene Biopsie am Dünndarm	46.99.80↔	Durchtrennung der Laddschen Bänder
45.26↔	Offene Biopsie am Dickdarm	46.99.91↔	Sonstige Operationen am Darm, offen chirurgisch
45.41.21↔	Lokale Exzision von Läsion oder Gewebe im Dickdarm, laparoskopisch	46.99.92↔	Sonstige Operationen am Darm, laparoskopisch
45.41.31↔	Lokale Exzision von Läsion oder Gewebe im Dickdarm, offen chirurgisch	46.99.93↔	Verschluss Mesolücke bei innerer Hernie, offen chirurgisch
46.51.00↔	Verschluss eines Dünndarm-Stomas, n.n.bez.	46.99.94↔	Verschluss Mesolücke bei innerer Hernie, laparoskopisch
46.51.10↔	Verschluss eines doppelläufigen Dünndarm-Stomas	48.0↔	Proktotomie
46.51.20↔	Verschluss eines endständigen Dünndarm-Stomas	48.21↔	Transabdominale Rektosigmoidoskopie
46.51.99↔	Verschluss eines Dünndarm-Stomas, sonstige	48.25↔	Offene Biopsie am Rektum
46.52.10↔	Verschluss einer doppelläufigen Kolostomie	48.26↔	Biopsie am Perirektalgewebe
46.52.20↔	Verschluss einer endständigen Kolostomie	48.91↔	Inzision einer Rektumstriktur
46.85.11↔	Bougierung des Darmes, offen chirurgisch	56.84.00↔	Verschluss einer anderen Ureterfistel, n.n.bez.
46.85.12↔	Bougierung des Darmes, laparoskopisch	56.84.10↔	Verschluss einer Ureter-Darm-Fistel, offen chirurgisch
46.85.21↔	Dilatation des Dünndarms, offen chirurgisch	56.84.11↔	Verschluss einer Ureter-Darm-Fistel, laparoskopisch
46.85.22↔	Dilatation des Dünndarms, laparoskopisch	56.84.20↔	Verschluss einer ureterovaginale Fistel, offen chirurgisch
46.85.31↔	Dilatation des Dickdarms, offen chirurgisch	56.84.21↔	Verschluss einer ureterovaginale Fistel, laparoskopisch
46.85.32↔	Dilatation des Dickdarms, laparoskopisch	56.84.22↔	Verschluss einer ureterovaginale Fistel, vaginal
46.91↔	Myotomie am Colon sigmoideum	56.84.99↔	Verschluss einer anderen Ureterfistel, sonstige
46.92↔	Myotomie am übrigen Kolon, ausser Sigmoid	57.83↔	Verschluss einer vesikointestinalen Fistel
46.99.10↔	Dekompression des Darmes	70.74↔	Verschluss einer vaginointestinalen Fistel
46.99.51↔	Einlegen oder Wechsel einer nicht selbstexpandierenden Prothese am Darm, offen chirurgisch	70.75↔	Verschluss einer anderen Vaginalfistel
46.99.52↔	Einlegen oder Wechsel einer nicht selbstexpandierenden Prothese am Darm, laparoskopisch	71.72↔	Verschluss einer Fistel an Vulva oder Perineum

**ADRG G08 Komplexe Rekonstruktion der Bauchwand**

Prozedur in Tabelle G08-1

**DRG G08A Komplexe Rekonstruktion der Bauchwand mit äusserst schweren CC**

PCCL &gt; 3

**DRG G08B Komplexe Rekonstruktion der Bauchwand****Prozedur G08-1**

53.51↔	Operation einer Narbenhernie	54.71.00↔	Versorgung einer Gastroschisis, n.n.bez.
53.61↔	Operation einer Narbenhernie mit Transplantat oder Prothese	54.71.10↔	Versorgung einer Gastroschisis, mit Transplantat oder Prothese
53.69↔	Operation einer anderen Hernie der ventralen Bauchwand mit Transplantat oder Prothese	54.71.99↔	Versorgung einer Gastroschisis, sonstige

**ADRG G09 Eingriffe bei Leisten- und Schenkelhernien oder komplexe Herniotomien**

Mindestens eine Prozedur in Tabelle G09-3 oder (mindestens zwei Prozeduren in Tabelle G09-4 oder Beidseitige Prozedur in Tabelle G09-5 oder Prozedur in Tabelle G09-6) und (Diagnose in Tabelle G09-1 oder Hauptdiagnose in Tabelle G09-2 und Nebendiagnose in Tabelle G09-2)

**DRG G09A Beidseitige Eingriffe bei Leisten- und Schenkelhernien oder beidseitige komplexe Herniotomien, mehr als ein Belegungstag**

Prozedur in Tabelle G09-6

**DRG G09B Eingriffe bei Leisten- und Schenkelhernien oder komplexe Herniotomien mit komplexem Eingriff**

Prozedur in Tabelle G09-7

**DRG G09C Eingriffe bei Leisten- und Schenkelhernien oder komplexe Herniotomien****DRG G09D Eingriffe bei Leisten- und Schenkelhernien oder komplexe Herniotomien, ein Belegungstag**

Verweildauer ist gleich 1 Tag

**Diagnose G09-1**

K40.00	Doppelseitige Hern ing m Einkl oh Gangr, n Rezidivhern bez	K40.21	Doppelseitige Hern ing oh Einkl/Gangr, Rezidivhernie
K40.01	Doppelseitige Hern ing m Einkl oh Gangr, Rezidivhernie	K41.0	Doppelseitige Hernia femoralis m Einkl oh Gangrän
K40.10	Doppelseitige Hern ing m Gangr, n Rezidivhern bez	K41.1	Doppelseitige Hernia femoralis m Gangrän
K40.11	Doppelseitige Hern ing m Gangr, Rezidivhernie	K41.2	Doppelseitige Hernia femoralis oh Einkl/Gangr
K40.20	Doppelseitige Hern ing oh Einkl/Gangr, n Rezidivhern bez		

**Hauptdiagnose G09-2**

K40.30	Hern ing, eins/oh SeitAng, m Einkl oh Gangr, n RezHern bez	K40.91	Hern ing, eins/oh SeitAng, oh Einkl/Gangr, Rezidivhernie
K40.31	Hern ing, eins/oh SeitAng, m Einkl oh Gangr, Rezidivhernie	K41.3	Hern fem, eins/oh SeitAng, m Einkl oh Gangrän
K40.40	Hern ing, eins/oh SeitAng, m Gangr, n Rezidivhern bez	K41.4	Hern fem, eins/oh SeitAng, m Gangrän
K40.41	Hern ing, eins/oh SeitAng, m Gangr, Rezidivhernie	K41.9	Hern fem, eins/oh SeitAng, oh Einkl/Gangrän
K40.90	Hern ing, eins/oh SeitAng, oh Einkl/Gangr, n RezHern bez		

**Prozedur G09-3**

53.00↔	Einseitige Operation einer Inguinalhernie, n.n.bez.	53.29↔	Sonstige einseitige Operation einer Femoralhernie
53.01↔	Einseitige Operation einer direkten Inguinalhernie	53.31↔	Beidseitige Operation einer Femoralhernie mit Transplantat oder Prothese
53.02↔	Einseitige Operation einer indirekten Inguinalhernie	53.39↔	Sonstige beidseitige Operation einer Femoralhernie
53.03↔	Einseitige Operation einer direkten Inguinalhernie mit Transplantat oder Prothese	53.41↔	Operation einer Umbilikalhernie mit Transplantat oder Prothese
53.04↔	Operation einer indirekten Inguinalhernie mit Transplantat oder Prothese	53.49↔	Sonstige Operation einer Umbilikalhernie
53.05↔	Operation einer Inguinalhernie mit Transplantat oder Prothese, n.n.bez.	53.51↔	Operation einer Narbenhernie
53.10↔	Beidseitige Operation von Inguinalhernien, n.n.bez.	53.59↔	Operation einer anderen Hernie der ventralen Bauchwand
53.11↔	Beidseitige Operation von direkten Inguinalhernien	53.61↔	Operation einer Narbenhernie mit Transplantat oder Prothese
53.12↔	Beidseitige Operation von indirekten Inguinalhernien	53.69↔	Operation einer anderen Hernie der ventralen Bauchwand mit Transplantat oder Prothese
53.13↔	Beidseitige Operation von Inguinalhernien, einer direkten und einer indirekten	53.9↔	Sonstige Operation einer Hernie
53.14↔	Beidseitige Operation von direkten Inguinalhernien mit Transplantat oder Prothese	54.64.00↔	Naht am Peritoneum, n.n.bez.
53.15↔	Beidseitige Operation von indirekten Inguinalhernien mit Transplantat oder Prothese	54.64.10↔	Naht am Peritoneum, Naht von Mesenterium, Omentum majus oder minus (nach Verletzung)
53.16↔	Beidseitige Operation von Inguinalhernien, einer direkten und einer indirekten mit Transplantat oder Prothese	54.64.99↔	Naht am Peritoneum, sonstige
53.17↔	Beidseitige Operation von Inguinalhernien mit Transplantat oder Prothese, n.n.bez.	54.71.00↔	Versorgung einer Gastroschisis, n.n.bez.
53.21↔	Einseitige Operation einer Femoralhernie mit Transplantat oder Prothese	54.71.10↔	Versorgung einer Gastroschisis, mit Transplantat oder Prothese
		54.71.99↔	Versorgung einer Gastroschisis, sonstige
		54.72↔	Sonstige Rekonstruktion an der Bauchwand
		54.73↔	Sonstige Rekonstruktion am Peritoneum
		54.75↔	Sonstige Rekonstruktion am Mesenterium

**Prozedur G09-4**

53.00↔	Einseitige Operation einer Inguinalhernie, n.n.bez.	53.14↔	Beidseitige Operation von direkten Inguinalhernien mit Transplantat oder Prothese
53.01↔	Einseitige Operation einer direkten Inguinalhernie	53.15↔	Beidseitige Operation von indirekten Inguinalhernien mit Transplantat oder Prothese
53.02↔	Einseitige Operation einer indirekten Inguinalhernie	53.16↔	Beidseitige Operation von Inguinalhernien, einer direkten und einer indirekten mit Transplantat oder Prothese
53.03↔	Einseitige Operation einer direkten Inguinalhernie mit Transplantat oder Prothese	53.17↔	Beidseitige Operation von Inguinalhernien mit Transplantat oder Prothese, n.n.bez.
53.04↔	Operation einer indirekten Inguinalhernie mit Transplantat oder Prothese	53.21↔	Einseitige Operation einer Femoralhernie mit Transplantat oder Prothese
53.05↔	Operation einer Inguinalhernie mit Transplantat oder Prothese, n.n.bez.	53.29↔	Sonstige einseitige Operation einer Femoralhernie
53.10↔	Beidseitige Operation von Inguinalhernien, n.n.bez.	53.31↔	Beidseitige Operation einer Femoralhernie mit Transplantat oder Prothese
53.11↔	Beidseitige Operation von direkten Inguinalhernien	53.39↔	Sonstige beidseitige Operation einer Femoralhernie
53.12↔	Beidseitige Operation von indirekten Inguinalhernien		
53.13↔	Beidseitige Operation von Inguinalhernien, einer direkten und einer indirekten		

**Prozedur G09-5**

53.01↔	Einseitige Operation einer direkten Inguinalhernie	53.15↔	Beidseitige Operation von indirekten Inguinalhernien mit Transplantat oder Prothese
53.02↔	Einseitige Operation einer indirekten Inguinalhernie	53.16↔	Beidseitige Operation von Inguinalhernien, einer direkten und einer indirekten mit Transplantat oder Prothese
53.03↔	Einseitige Operation einer direkten Inguinalhernie mit Transplantat oder Prothese	53.17↔	Beidseitige Operation von Inguinalhernien mit Transplantat oder Prothese, n.n.bez.
53.04↔	Operation einer indirekten Inguinalhernie mit Transplantat oder Prothese	53.21↔	Einseitige Operation einer Femoralhernie mit Transplantat oder Prothese
53.05↔	Operation einer Inguinalhernie mit Transplantat oder Prothese, n.n.bez.	53.29↔	Sonstige einseitige Operation einer Femoralhernie
53.11↔	Beidseitige Operation von direkten Inguinalhernien	53.31↔	Beidseitige Operation einer Femoralhernie mit Transplantat oder Prothese
53.12↔	Beidseitige Operation von indirekten Inguinalhernien	53.39↔	Sonstige beidseitige Operation einer Femoralhernie
53.13↔	Beidseitige Operation von Inguinalhernien, einer direkten und einer indirekten		
53.14↔	Beidseitige Operation von direkten Inguinalhernien mit Transplantat oder Prothese		

**Prozedur G09-6**

53.10↔	Beidseitige Operation von Inguinalhernien, n.n.bez.	53.16↔	Beidseitige Operation von Inguinalhernien, einer direkten und einer indirekten mit Transplantat oder Prothese
53.11↔	Beidseitige Operation von direkten Inguinalhernien	53.17↔	Beidseitige Operation von Inguinalhernien mit Transplantat oder Prothese, n.n.bez.
53.12↔	Beidseitige Operation von indirekten Inguinalhernien	53.31↔	Beidseitige Operation einer Femoralhernie mit Transplantat oder Prothese
53.13↔	Beidseitige Operation von Inguinalhernien, einer direkten und einer indirekten	53.39↔	Sonstige beidseitige Operation einer Femoralhernie
53.14↔	Beidseitige Operation von direkten Inguinalhernien mit Transplantat oder Prothese		
53.15↔	Beidseitige Operation von indirekten Inguinalhernien mit Transplantat oder Prothese		

**Prozedur G09-7**

53.03↔	Einseitige Operation einer direkten Inguinalhernie mit Transplantat oder Prothese	53.41↔	Operation einer Umbilikalhernie mit Transplantat oder Prothese
53.04↔	Operation einer indirekten Inguinalhernie mit Transplantat oder Prothese	53.61↔	Operation einer Narbenhernie mit Transplantat oder Prothese
53.05↔	Operation einer Inguinalhernie mit Transplantat oder Prothese, n.n.bez.	53.69↔	Operation einer anderen Hernie der ventralen Bauchwand mit Transplantat oder Prothese
53.21↔	Einseitige Operation einer Femoralhernie mit Transplantat oder Prothese	54.71.10↔	Versorgung einer Gastroschisis, mit Transplantat oder Prothese

**ADRG G10****Bestimmte Eingriffe an hepatobiliärem System, Pankreas, Milz oder Peritoneum mit bösartiger Neubildung**

Prozedur in Tabelle G10-2 oder Prozedur in Tabelle G10-3 und Definition der DRG (G12A oder Hauptdiagnose in Tabelle G10-1 und Prozedur in Tabelle G10-4

**DRG G10A****Bestimmte Eingriffe an hepatobiliärem System, Pankreas, Milz oder Peritoneum mit bösartiger Neubildung und bestimmter Prozedur**

Prozedur in Tabelle G10-5

**DRG G10B****Bestimmte Eingriffe an hepatobiliärem System, Pankreas, Milz oder Peritoneum mit bösartiger Neubildung**

**Hauptdiagnose G10-1**

C18.0	Bösartige Neubildung: Zäkum	C18.8	BNB: Kolon, mehrere Teilbereiche überlappend
C18.1	Bösartige Neubildung: Appendix vermiformis	C18.9	Bösartige Neubildung: Kolon, nicht näher bezeichnet
C18.2	Bösartige Neubildung: Colon ascendens	C20	Bösartige Neubildung des Rektums
C18.3	Bösartige Neubildung: Flexura coli dextra [hepatica]	C48.0	Bösartige Neubildung: Retroperitoneum
C18.4	Bösartige Neubildung: Colon transversum	C48.1	Bösartige Neubildung: nbez Teile des Peritoneums
C18.5	Bösartige Neubildung: Flexura coli sinistra [lienalis]	C48.2	Bösartige Neubildung: Peritoneum, nicht näher bezeichnet
C18.6	Bösartige Neubildung: Colon descendens	C48.8	BNB: Retroperitoneum u Peritoneum, mehr Teilber überlapp
C18.7	Bösartige Neubildung: Colon sigmoideum	C78.6	Sekundäre BNB Retroperitoneum u Peritoneum

**Prozedur G10-2**

50.21.11↔	Fenestration einer oder mehrerer Leberzyste(n), offen chirurgisch	50.2c.13↔	Hemihepatektomie links zur Lebend-Organ spende, offen chirurgisch
50.21.12↔	Fenestration einer oder mehrerer Leberzyste(n), laparoskopisch	50.2c.14↔	Hemihepatektomie links zur Lebend-Organ spende, laparoskopisch
50.23.11↔	Lokale Leberexzision von 1-2 Herden, je bis zu 4 cm im Durchmesser, offen chirurgisch	50.2c.15↔	Hemihepatektomie rechts zur Lebend-Organ spende, offen chirurgisch
50.23.12↔	Lokale Leberexzision von 1-2 Herden, mindestens 1 Herd über 4 cm im Durchmesser, offen chirurgisch	50.2c.16↔	Hemihepatektomie rechts zur Lebend-Organ spende, laparoskopisch
50.23.13↔	Lokale Leberexzision von 3 und mehr Herden, offen chirurgisch	51.31↔	Anastomose zwischen Gallenblase und hepatischen Gängen
50.25.11↔	Lokale Leberexzision von 1-2 Herden, je bis zu 4 cm im Durchmesser, laparoskopisch	51.32↔	Anastomose zwischen Gallenblase und Darm
50.25.12↔	Lokale Leberexzision von 1-2 Herden, mindestens 1 Herd über 4 cm im Durchmesser, laparoskopisch	51.33↔	Anastomose zwischen Gallenblase und Pankreas
50.25.13↔	Lokale Leberexzision von 3 und mehr Herden, laparoskopisch	51.34↔	Anastomose zwischen Gallenblase und Magen
50.27.11↔	Lokale Destruktion von Läsion oder Gewebe der Leber, durch Alkoholinjektion, offen chirurgisch	51.35↔	Sonstige Anastomose der Gallenblase
50.27.12↔	Lokale Destruktion von Läsion oder Gewebe der Leber, durch hochfrequenzinduzierte Thermotherapie, offen chirurgisch	51.36↔	Choledochoenterostomie
50.27.13↔	Lokale Destruktion von Läsion oder Gewebe der Leber, durch Kryotherapie, offen chirurgisch	51.37↔	Anastomose zwischen Ductus hepaticus und Gastrointestinaltrakt
50.27.14↔	Lokale Destruktion von Läsion oder Gewebe der Leber, durch Laser, offen chirurgisch	51.39↔	Sonstige Gallenganganastomose
50.27.15↔	Lokale Destruktion von Läsion oder Gewebe der Leber, durch irreversible Elektroporation, offen chirurgisch	51.43↔	Einsetzen eines choledochohepatischen Katheters zur Dekompression
50.27.19↔	Lokale Destruktion von Läsion oder Gewebe der Leber, offen chirurgisch, sonstige	51.69↔	Exzision eines anderen Gallengangs
50.27.21↔	Lokale Destruktion von Läsion oder Gewebe der Leber, durch Alkoholinjektion, laparoskopisch	51.71↔	Einfache Naht am Ductus choledochus
50.27.22↔	Lokale Destruktion von Läsion oder Gewebe der Leber, durch Thermotherapie, laparoskopisch	51.72↔	Choledochoplastik
50.27.23↔	Lokale Destruktion von Läsion oder Gewebe der Leber, durch Kryotherapie, laparoskopisch	51.79↔	Plastische Rekonstruktion des Ductus cysticus und der Ducti hepatici
50.27.24↔	Lokale Destruktion von Läsion oder Gewebe der Leber, durch Laser, laparoskopisch	51.94↔	Revision einer Gallenwegs anastomose
50.27.25↔	Lokale Destruktion von Läsion oder Gewebe der Leber, durch irreversible Elektroporation, laparoskopisch	51.95.20↔	Entfernen einer Endoprothese aus dem Gallengang, offen chirurgisch
50.27.29↔	Lokale Destruktion von Läsion oder Gewebe der Leber, laparoskopisch, sonstige	51.95.21↔	Entfernen einer Endoprothese aus dem Gallengang, laparoskopisch
50.2a.11↔	Leberzystenresektion, offen chirurgisch	51.99.20↔	Sonstige Operation an den Gallenwegen, Einlage oder Wechsel eines nicht selbstexpandierenden Stents (Prothese), offen chirurgisch
50.2a.12↔	Leberzystenresektion, laparoskopisch	51.99.21↔	Sonstige Operation an den Gallenwegen, Einlage oder Wechsel von mehreren nicht selbstexpandierenden Stents (Prothesen), offen chirurgisch
50.2a.21↔	Bisegmentektomie, offen chirurgisch	51.99.30↔	Sonstige Operation an den Gallenwegen, Einlage oder Wechsel eines nicht selbstexpandierenden Stents (Prothese), laparoskopisch
50.2a.22↔	Bisegmentektomie, laparoskopisch	51.99.31↔	Sonstige Operation an den Gallenwegen, Einlage oder Wechsel von mehreren nicht selbstexpandierenden Stents (Prothesen), laparoskopisch
50.2a.23↔	Hemihepatektomie links, offen chirurgisch	51.99.40↔	Sonstige Operation an den Gallenwegen, Einlage oder Wechsel eines selbstexpandierenden Stents (Prothese), offen chirurgisch
50.2a.24↔	Hemihepatektomie links, laparoskopisch	51.99.41↔	Sonstige Operation an den Gallenwegen, Einlage oder Wechsel von zwei selbstexpandierenden Stents (Prothesen), offen chirurgisch
50.2a.25↔	Erweiterte Hemihepatektomie links, offen chirurgisch	51.99.42↔	Sonstige Operation an den Gallenwegen, Einlage oder Wechsel von drei selbstexpandierenden Stents (Prothesen), offen chirurgisch
50.2a.26↔	Erweiterte Hemihepatektomie links, laparoskopisch	51.99.43↔	Sonstige Operation an den Gallenwegen, Einlage oder Wechsel von vier selbstexpandierenden Stents (Prothesen), offen chirurgisch
50.2a.27↔	Hemihepatektomie rechts, offen chirurgisch	51.99.44↔	Sonstige Operation an den Gallenwegen, Einlage oder Wechsel von fünf selbstexpandierenden Stents (Prothesen), offen chirurgisch
50.2a.28↔	Hemihepatektomie rechts, laparoskopisch	51.99.45↔	Sonstige Operation an den Gallenwegen, Einlage oder Wechsel von sechs oder mehr selbstexpandierenden Stents (Prothesen), offen chirurgisch
50.2a.2a↔	Erweiterte Hemihepatektomie rechts, offen chirurgisch		
50.2a.2b↔	Erweiterte Hemihepatektomie rechts, laparoskopisch		
50.2a.2c↔	Sonstige Resektion mehrerer zusammenhängender Segmente, offen chirurgisch		
50.2a.2d↔	Sonstige Resektion mehrerer zusammenhängender Segmente, laparoskopisch		
50.2b.11↔	Transsektion der Leber und Ligatur von Portalvenenästen, ALPPS, Schritt 1, offen chirurgisch		
50.2b.12↔	Transsektion der Leber und Ligatur von Portalvenenästen, ALPPS, Schritt 1, laparoskopisch		
50.2c.11↔	Bisegmentektomie zur Lebend-Organ spende, offen chirurgisch		
50.2c.12↔	Bisegmentektomie zur Lebend-Organ spende, laparoskopisch		

51.99.50↔	Sonstige Operation an den Gallenwegen, Einlage oder Wechsel eines selbstexpandierenden Stents (Prothese), laparoskopisch	52.61↔	Totale Pankreatektomie mit partieller Gastrektomie
51.99.51↔	Sonstige Operation an den Gallenwegen, Einlage oder Wechsel von zwei selbstexpandierenden Stents (Prothesen), laparoskopisch	52.62↔	Totale Pankreatektomie, pyloruserhaltend
51.99.52↔	Sonstige Operation an den Gallenwegen, Einlage oder Wechsel von drei selbstexpandierenden Stents (Prothesen), laparoskopisch	52.63↔	Totale Pankreatektomie, duodenumhaltend
51.99.53↔	Sonstige Operation an den Gallenwegen, Einlage oder Wechsel von vier selbstexpandierenden Stents (Prothesen), laparoskopisch	52.92↔	Sondierung des Ductus pancreaticus
51.99.54↔	Sonstige Operation an den Gallenwegen, Einlage oder Wechsel von fünf selbstexpandierenden Stents (Prothesen), laparoskopisch	52.95.00↔	Sonstige Operation am Pankreas, n.n.bez.
51.99.55↔	Sonstige Operation an den Gallenwegen, Einlage oder Wechsel von sechs oder mehr selbstexpandierenden Stents (Prothesen), laparoskopisch	52.95.10↔	Extraktion von Stein(en) aus dem Ductus pancreaticus, offen chirurgisch
52.01.12↔	Transgastrale Drainage einer Pankreaszyste, offen chirurgisch	52.95.11↔	Extraktion von Stein(en) aus dem Ductus pancreaticus, laparoskopisch
52.01.13↔	Transgastrale Drainage einer Pankreaszyste, laparoskopisch	52.95.20↔	Dilatation des Ductus pancreaticus, laparoskopisch
52.01.22↔	Transduodenale Drainage einer Pankreaszyste, offen chirurgisch	52.95.30↔	Einlage einer Drainage in den Pankreasgang, offen chirurgisch
52.01.23↔	Transduodenale Drainage einer Pankreaszyste, laparoskopisch	52.95.31↔	Einlage einer Drainage in den Pankreasgang, laparoskopisch
52.3↔	Marsupialisation einer Pankreaszyste	52.95.40↔	Einlage oder Wechsel eines nicht selbstexpandierenden Stents (Prothese) in den Pankreasgang, offen chirurgisch
52.4↔	Interne Drainage einer Pankreaszyste	52.95.41↔	Einlage oder Wechsel eines nicht selbstexpandierenden Stents (Prothese) in den Pankreasgang, laparoskopisch
52.50↔	Partielle Pankreatektomie, n.n.bez.	52.95.50↔	Einlage oder Wechsel eines selbstexpandierenden Stents (Prothese) in den Pankreasgang, offen chirurgisch
52.51.10↔	Proximale Pankreatektomie, pyloruserhaltend	52.95.51↔	Einlage oder Wechsel eines selbstexpandierenden Stents (Prothese) in den Pankreasgang, laparoskopisch
52.51.20↔	Proximale Pankreatektomie, duodenumhaltend	52.95.60↔	Plastische Rekonstruktion des Ductus pancreaticus, laparoskopisch
52.51.31↔	Pankreatikoduodenale Resektion mit Teilresektion des Magens	52.95.70↔	Plastische Rekonstruktion des Pankreas
52.52.11↔	Distale Pankreatektomie, offen chirurgisch	52.95.90↔	Sonstige endoskopische Operation am Pankreas
52.52.12↔	Distale Pankreatektomie, laparoskopisch	52.96↔	Anastomose des Pankreas
52.54↔	Segmentresektion am Pankreaskörper	52.99.00↔	Sonstige offene Operation am Pankreas, n.n.bez.
52.59↔	Sonstige partielle Pankreatektomie	52.99.10↔	Sonstige offene Operation am Pankreas, Dilatation des Ductus pancreaticus
52.60↔	Totale Pankreatektomie, n.n.bez.	52.99.20↔	Sonstige offene Operation am Pankreas, Plastische Rekonstruktion des Ductus pancreaticus
		52.99.99↔	Sonstige offene Operation am Pankreas, sonstige

**Prozedur G10-3**

41.42.00↔	Exzision oder Destruktion von Läsion oder Gewebe der Milz, n.n.bez.	41.43↔	Partielle Splenektomie
41.42.10↔	Exzision von Läsion oder Gewebe der Milz	41.5↔	Totale Splenektomie
41.42.20↔	Destruktion von Läsion oder Gewebe der Milz	57.83↔	Verschluss einer vesikointestinalen Fistel
41.42.99↔	Exzision oder Destruktion von Läsion oder Gewebe der Milz, sonstige		

**Prozedur G10-4**

54.4x.00↔	Exzision oder Destruktion von Peritonealgewebe, n.n.bez.	54.4x.12↔	Exzision von Omentum
54.4x.10↔	Exzision von Appendices epiploicae	54.4x.99↔	Exzision oder Destruktion von Peritonealgewebe, sonstige
54.4x.11↔	Exzision von Mesenterium		

**Prozedur G10-5**

99.25.21‡↔	Hypertherme intraperitoneale Chemotherapie [HIPEC]	99.25.25‡↔	Intraoperative, intrathorakale Applikation einer Lösung aus Chemotherapeutikum und Fibrin des Patienten als Trägersubstanz
99.25.22‡↔	Hypertherme intrathorakale Chemotherapie [HITOC]		
99.25.23‡↔	Intraperitoneale Druckaerosol-Chemotherapie [PIPAC]		
99.25.24‡↔	Intrathorakale Druckaerosol-Chemotherapie [PITAC]		

**ADRG G11****Pyloromyotomie oder Anoproktoplastik und Rekonstruktion von Anus und Sphinkter**

Mindestens eine Prozedur in Tabelle G11-1

**DRG G11A****Pyloromyotomie oder Anoproktoplastik und Rekonstruktion von Anus und Sphinkter, Alter < 10 Jahre**

Alter &lt; 10 Jahre

**DRG G11B****Pyloromyotomie oder Anoproktoplastik und Rekonstruktion von Anus und Sphinkter mit aufwendigem Eingriff, Alter > 9 Jahre**

Prozedur in Tabelle G11-2

**DRG G11C****Pyloromyotomie oder Anoproktoplastik und Rekonstruktion von Anus und Sphinkter, Alter > 9 Jahre**06  
G12**Prozedur G11-1**

04.92.00↔	Implantation oder Ersetzen der Elektrode(n) eines peripheren Neurostimulators, n.n.bez.	49.71↔	Naht einer Verletzung am Anus
04.92.10↔	Implantation oder Ersetzen der Elektrode(n) eines temporären peripheren Neurostimulators, Einzelelektrodensystems, Teststimulation	49.72↔	Cerclage am Anus
04.92.11↔	Implantation oder Ersetzen der Elektrode(n) eines temporären peripheren Neurostimulators, Mehrelektrodensystems, Teststimulation	49.75↔	Implantation oder Revision eines künstlichen Analsphinkters
04.92.20↔	Implantation oder Ersetzen der Elektrode(n) eines permanenten peripheren Neurostimulators, Stabelektrode, Einzelelektrodensystems, perkutan	49.76↔	Entfernen eines künstlichen Analsphinkters
04.92.21↔	Implantation oder Ersetzen der Elektrode(n) eines permanenten peripheren Neurostimulators, Stabelektrode, Mehrelektrodensystems, perkutan	49.77.11↔	Anoproktoplastik, offen chirurgisch
04.92.30↔	Implantation oder Ersetzen der Elektrode(n) eines permanenten peripheren Neurostimulators, Plattenelektrode, Einzelelektrodensystems, offen chirurgisch	49.77.12↔	Anoproktoplastik, perineal
04.92.31↔	Implantation oder Ersetzen der Elektrode(n) eines permanenten peripheren Neurostimulators, Plattenelektrode, Mehrelektrodensystems, offen chirurgisch	49.77.13↔	Anoproktoplastik, laparoskopisch
04.92.40↔	Implantation oder Ersetzen einer Vagusnervstimulationselektrode	49.78.00↔	Rekonstruktion kongenitaler anorektaler Agenesien und Analatresien, n.n.bez.
04.92.99↔	Implantation oder Ersetzen der Elektrode(n) eines peripheren Neurostimulators, sonstige	49.78.09↔	Rekonstruktion kongenitaler anorektaler Agenesien und Analatresien, sonstige
43.3↔	Pyloromyotomie	49.78.11↔	Anteriore Anorektoplastik, offen chirurgisch und perineal
48.92↔	Anorektale Myektomie	49.78.12↔	Posteriore sagittale Anorektoplastik [PSARP], offen chirurgisch und perineal
49.70↔	Rekonstruktion am Anus, n.n.bez.	49.78.13↔	Posteriore sagittale Anorektoplastik [PSARP] mit Fistelverschluss zum Urogenitaltrakt, offen chirurgisch und perineal
		49.78.14↔	Posteriore sagittale Anorektoplastik [PSARP] mit Korrektur einer Fehlbildung der Vagina, offen chirurgisch und perineal
		49.78.21↔	Abdominoperineale oder sakroabdominoperineale Durchzugsoperation bei kongenitalen anorektalen Agenesien und Analatresien
		49.78.31↔	Plastische Rekonstruktion des Anus bei kongenitalen anorektalen Agenesien und Analatresien, perineal
		49.79↔	Rekonstruktion am Anus, sonstige
		83.92↔	Einsetzen oder Ersetzen eines Skelettmuskelstimulators

**Prozedur G11-2**

04.92.00↔	Implantation oder Ersetzen der Elektrode(n) eines peripheren Neurostimulators, n.n.bez.	04.92.31↔	Implantation oder Ersetzen der Elektrode(n) eines permanenten peripheren Neurostimulators, Plattenelektrode, Mehrelektrodensystems, offen chirurgisch
04.92.10↔	Implantation oder Ersetzen der Elektrode(n) eines temporären peripheren Neurostimulators, Einzelelektrodensystems, Teststimulation	04.92.40↔	Implantation oder Ersetzen einer Vagusnervstimulationselektrode
04.92.11↔	Implantation oder Ersetzen der Elektrode(n) eines temporären peripheren Neurostimulators, Mehrelektrodensystems, Teststimulation	04.92.99↔	Implantation oder Ersetzen der Elektrode(n) eines peripheren Neurostimulators, sonstige
04.92.20↔	Implantation oder Ersetzen der Elektrode(n) eines permanenten peripheren Neurostimulators, Stabelektrode, Einzelelektrodensystems, perkutan	48.92↔	Anorektale Myektomie
04.92.21↔	Implantation oder Ersetzen der Elektrode(n) eines permanenten peripheren Neurostimulators, Stabelektrode, Mehrelektrodensystems, perkutan	49.70↔	Rekonstruktion am Anus, n.n.bez.
04.92.30↔	Implantation oder Ersetzen der Elektrode(n) eines permanenten peripheren Neurostimulators, Plattenelektrode, Einzelelektrodensystems, offen chirurgisch	49.71↔	Naht einer Verletzung am Anus
		49.72↔	Cerclage am Anus
		49.75↔	Implantation oder Revision eines künstlichen Analsphinkters
		49.76↔	Entfernen eines künstlichen Analsphinkters
		83.92↔	Einsetzen oder Ersetzen eines Skelettmuskelstimulators

**ADRG G12****Andere OR-Prozeduren an den Verdauungsorganen**

Mindestens eine Prozedur in Tabelle G12-1

**DRG G12A****Andere OR-Prozeduren an den Verdauungsorganen mit komplexer OR-Prozedur und äusserst schweren CC oder bestimmte Prozedur mit HIPEC**

Prozedur in Tabelle G12-2 und PCCL &gt; 3 oder Prozedur in Tabelle G12-3 und Prozedur in Tabelle G12-4

**DRG G12B****Andere OR-Prozeduren an den Verdauungsorganen mit mässig komplexer OR-Prozedur**

Mindestens eine Prozedur in Tabelle G12-5 oder Prozedur in Tabelle G12-6 und PCCL &gt; 3

**DRG G12C****Andere OR-Prozeduren an den Verdauungsorganen****Prozedur G12-1**

00.63↔	Perkutanes Einsetzen von Stent(s) an A. carotis	38.16.18↔	Endarterektomie der A. iliaca
00.64↔	Perkutanes Einsetzen von Stent(s) an sonstigen präzerebralen (extrakraniellen) Arterien	38.16.19↔	Endarterektomie von viszeralen Arterien, sonstige
00.65.00↔	Perkutanes Einsetzen von sonstigem(n) intrakraniellen vaskulären Stent(s), n.n.bez.	38.16.99↔	Endarterektomie von abdominalen Arterien, sonstige
00.65.11↔	Perkutanes transluminale Einsetzen von intrakraniellen vaskulären Mikrostent(s)	38.34.00↔	Resektion der Aorta mit Anastomose, n.n.bez.
00.65.99↔	Perkutanes Einsetzen von sonstigem(n) intrakraniellen vaskulären Stent(s), sonstige	38.34.10↔	Resektion der Aorta ascendens und des Aortenbogens mit Anastomose
00.67.00↔	Perkutanes Einsetzen von zentralen Gefässstent(s), n.n.bez.	38.34.20↔	Resektion der Aorta descendens mit Anastomose
00.67.10↔	Perkutanes Einsetzen von Gefässstent(s) in die V. cava	38.34.30↔	Resektion der Aorta abdominalis mit Anastomose
00.67.20↔	Perkutanes Einsetzen von Gefässstent(s) in die V. porta	38.34.99↔	Resektion der Aorta mit Anastomose, sonstige
00.67.99↔	Perkutanes Einsetzen von zentralen Gefässstent(s), sonstige	38.37.00↔	Resektion von abdominalen Venen mit Anastomose, n.n.bez.
29.31↔	Krikopharyngeale Myotomie	38.37.10↔	Resektion von tiefen abdominalen Venen mit Anastomose, n.n.bez.
29.32.00↔	Pharyngeale Divertikulektomie, n.n.bez.	38.37.11↔	Resektion der V. cava inferior mit Anastomose
29.32.10↔	Endoskopische Diverticulostomie eines Zenker-Divertikels	38.37.12↔	Resektion der V.iliaca mit Anastomose
29.32.11↔	Divertikulektomie eines Zenker-Divertikels	38.37.19↔	Resektion von tiefen abdominalen Venen mit Anastomose, sonstige
29.32.99↔	Pharyngeale Divertikulektomie, sonstige	38.37.99↔	Resektion von abdominalen Venen mit Anastomose, sonstige
29.39↔	Sonstige Exzision oder Destruktion von Läsion oder Gewebe am Pharynx	38.44.00↔	Resektion der Aorta abdominalis mit Ersatz, n.n.bez.
29.99↔	Sonstige Operation am Pharynx	38.44.10↔	Resektion der Aorta abdominalis, suprarenal mit Ersatz
33.33↔	Pneumoperitoneum für Lungenkollaps	38.44.11↔	Resektion der Aorta abdominalis, infrarenal mit Ersatz
34.03↔	Wiedereröffnung einer Thorakotomie	38.44.12↔	Resektion der Aorta abdominalis, juxtarenal mit Ersatz
34.06↔	Thorakoskopische Drainage der Pleurahöhle	38.44.99↔	Resektion der Aorta abdominalis mit Ersatz, sonstige
34.21.00↔	Transpleurale Thorakoskopie, n.n.bez.	38.46↔	Resektion von abdominalen Arterien mit Ersatz
34.21.10↔	Transpleurale Thorakoskopie, Ersteingriff	38.47.00↔	Resektion von abdominalen Venen mit Ersatz, n.n.bez.
34.21.20↔	Transpleurale Thorakoskopie, Reeingriff	38.47.10↔	Resektion von tiefen abdominalen Venen mit Ersatz, n.n.bez.
34.21.99↔	Transpleurale Thorakoskopie, sonstige	38.47.11↔	Resektion der V. cava inferior mit Ersatz
38.06.00↔	Inzision von abdominalen Arterien, n.n.bez.	38.47.12↔	Resektion der V. iliaca mit Ersatz
38.06.10↔	Inzision von viszeralen Arterien, n.n.bez.	38.47.19↔	Resektion von tiefen abdominalen Venen mit Ersatz, sonstige
38.06.11↔	Inzision des Truncus coeliacus	38.47.99↔	Resektion von abdominalen Venen mit Ersatz, sonstige
38.06.12↔	Inzision der A. gastrica	38.64.00↔	Sonstige Exzision der Aorta, n.n.bez.
38.06.13↔	Inzision der A. hepatica	38.64.10↔	Sonstige Exzision der thorakalen Aorta
38.06.14↔	Inzision der A. lienalis	38.64.20↔	Sonstige Exzision der Aorta abdominalis
38.06.15↔	Inzision der A. renalis	38.64.99↔	Sonstige Exzision der Aorta, sonstige
38.06.16↔	Inzision der A. mesenterialis	38.66.00↔	Sonstige Exzision von abdominalen Arterien, n.n.bez.
38.06.17↔	Inzision der A. lumbalis	38.66.10↔	Sonstige Exzision von viszeralen Arterien, n.n.bez.
38.06.18↔	Inzision der A. iliaca	38.66.11↔	Sonstige Exzision des Truncus coeliacus
38.06.19↔	Inzision von viszeralen Arterien, sonstige	38.66.12↔	Sonstige Exzision der A. gastrica
38.06.99↔	Inzision von abdominalen Arterien, sonstige	38.66.13↔	Sonstige Exzision der A. hepatica
38.07.00↔	Inzision von abdominalen Venen, n.n.bez.	38.66.14↔	Sonstige Exzision der A. lienalis
38.07.10↔	Inzision von tiefen abdominalen Venen, n.n.bez.	38.66.15↔	Sonstige Exzision der A. renalis
38.07.11↔	Inzision der V. cava inferior	38.66.16↔	Sonstige Exzision der A. mesenterialis
38.07.12↔	Inzision der V. iliaca	38.66.17↔	Sonstige Exzision der A. lumbalis
38.07.19↔	Inzision von tiefen abdominalen Venen, sonstige	38.66.18↔	Sonstige Exzision der A. iliaca
38.07.99↔	Inzision von abdominalen Venen, sonstige	38.66.19↔	Sonstige Exzision viszeraler Arterien, sonstige
38.14.00↔	Endarterektomie der Aorta, n.n.bez.	38.66.99↔	Sonstige Exzision abdominaler Arterien, sonstige
38.14.10↔	Endarterektomie von Aorta ascendens und Aortenbogen	38.67.00↔	Sonstige Exzision von abdominalen Venen, n.n.bez.
38.14.20↔	Endarterektomie der Aorta descendens	38.67.10↔	Sonstige Exzision von tiefen abdominalen Venen, n.n.bez.
38.14.30↔	Endarterektomie der Aorta abdominalis	38.67.11↔	Sonstige Exzision der V. cava inferior
38.14.99↔	Endarterektomie der Aorta, sonstige	38.67.12↔	Sonstige Exzision der V. iliaca
38.16.00↔	Endarterektomie von abdominalen Arterien, n.n.bez.	38.67.19↔	Sonstige Exzision von tiefen abdominalen Venen, sonstige
38.16.10↔	Endarterektomie von viszeralen Arterien, n.n.bez.	38.67.99↔	Sonstige Exzision von abdominalen Venen, sonstige
38.16.11↔	Endarterektomie des Truncus coeliacus	38.86.00↔	Sonstiger chirurgischer Verschluss von abdominalen Arterien, n.n.bez.
38.16.12↔	Endarterektomie der A. gastrica	38.86.10↔	Sonstiger chirurgischer Verschluss von viszeralen Arterien, n.n.bez.
38.16.13↔	Endarterektomie der A. hepatica	38.86.11↔	Sonstiger chirurgischer Verschluss des Truncus coeliacus
38.16.14↔	Endarterektomie der A. lienalis	38.86.12↔	Sonstiger chirurgischer Verschluss der A. gastrica
38.16.15↔	Endarterektomie der A. renalis	38.86.13↔	Sonstiger chirurgischer Verschluss der A. hepatica
38.16.16↔	Endarterektomie der A. mesenterialis	38.86.14↔	Sonstiger chirurgischer Verschluss der A. lienalis
38.16.17↔	Endarterektomie der A. lumbalis	38.86.15↔	Sonstiger chirurgischer Verschluss der A. renalis



38.86.16↔	Sonstiger chirurgischer Verschluss der A. mesenterialis	39.50.10↔	Angioplastik oder Atherektomie an sonstigem(n) Nicht-Herzkranzgefäss(en) mit Ballon, n.n.bez.
38.86.17↔	Sonstiger chirurgischer Verschluss der A. iliaca	39.50.11↔	Angioplastik oder Atherektomie an sonstigem(n) Nicht-Herzkranzgefäss(en) mit einfacher Ballon
38.86.19↔	Sonstiger chirurgischer Verschluss von viszeralen Arterien, sonstige	39.50.12↔	Angioplastik oder Atherektomie an sonstigem(n) Nicht-Herzkranzgefäss(en) mit cutting Ballon
38.86.99↔	Sonstiger chirurgischer Verschluss von abdominalen Arterien, sonstige	39.50.13↔	Angioplastik oder Atherektomie an sonstigem(n) Nicht-Herzkranzgefäss(en) mit Kryoplastie-Ballon
38.87.00↔	Sonstiger chirurgischer Verschluss von abdominalen Venen, n.n.bez.	39.50.14↔	Angioplastik oder Atherektomie an sonstigem(n) Nicht-Herzkranzgefäss(en) mit Drug eluting Ballon
38.87.10↔	Sonstiger chirurgischer Verschluss von tiefen abdominalen Venen, n.n.bez.	39.50.19↔	Angioplastik oder Atherektomie an sonstigem(n) Nicht-Herzkranzgefäss(en) mit sonstiger Ballon
38.87.11↔	Sonstiger chirurgischer Verschluss der V. cava inferior	39.50.20↔	Angioplastik Blade- Laserangioplastie an sonstigem(n) Nicht-Herzkranzgefäss(en)
38.87.12↔	Sonstiger chirurgischer Verschluss der V. iliaca communis und V. iliaca interna	39.50.21↔	Angioplastik Thrombektomie an sonstigem(n) Nicht-Herzkranzgefäss(en)
38.87.19↔	Sonstiger chirurgischer Verschluss von tiefen abdominalen Venen, sonstige	39.50.99↔	Angioplastik oder Atherektomie an sonstigem(n) Nicht-Herzkranzgefäss(en), sonstige
38.87.99↔	Sonstiger chirurgischer Verschluss von abdominalen Venen, sonstige	39.52.99↔	Sonstige Korrektur eines Aneurysmas, sonstige
39.26.00↔	Sonstiger intra-abdominaler Gefäss-Shunt oder -Bypass, n.n.bez.	39.55↔	Reimplantation eines aberrierenden Nierengefässes
39.26.10↔	Sonstiger intra-abdominaler Gefäss-Shunt oder -Bypass, Viszeralarterien	39.59.10↔	Transposition von Arterien, n.n.bez.
39.26.11↔	Sonstiger intra-abdominaler Gefäss-Shunt oder -Bypass, Aorta	39.59.11↔	Transposition der extrakraniellen A. vertebralis
39.26.12↔	Sonstiger intra-abdominaler Gefäss-Shunt oder -Bypass, A. renalis	39.59.12↔	Transposition von sonstigen extrakraniellen Arterien an Kopf und Hals
39.26.19↔	Sonstiger intra-abdominaler Gefäss-Shunt oder -Bypass, sonstige Viszeralarterien	39.59.13↔	Transposition von Arterien der oberen Extremität
39.26.99↔	Sonstiger intra-abdominaler Gefäss-Shunt oder -Bypass, sonstige	39.59.14↔	Transposition von thorakalen Arterien
39.31.00↔	Naht einer Arterie, n.n.bez.	39.59.15↔	Transposition der A. gastrica, A. hepatica und A. lienalis
39.31.10↔	Naht einer Arterie an Kopf und Hals, n.n.bez.	39.59.16↔	Transposition der A. renalis
39.31.11↔	Naht einer intrakraniellen Arterie	39.59.17↔	Transposition der A. mesenterica
39.31.19↔	Naht einer Arterie an Kopf und Hals, sonstige	39.59.18↔	Transposition sonstiger viszeraler Arterien
39.31.20↔	Naht einer Arterie des Oberarms, n.n.bez.	39.59.19↔	Transposition der A. iliaca
39.31.21↔	Naht der A. axillaris	39.59.20↔	Transposition von sonstigen abdominalen Arterien
39.31.22↔	Naht der A. brachialis	39.59.21↔	Transposition von Arterien der unteren Extremität
39.31.29↔	Naht einer Arterie des Oberarms, sonstige	39.59.29↔	Transposition von Arterien, sonstige
39.31.30↔	Naht einer Arterie des Unterarms	39.59.30↔	Sonstige plastische Rekonstruktion von Gefässen an Kopf und Hals, n.n.bez.
39.31.40↔	Naht einer Arterie der Hand	39.59.31↔	Sonstige plastische Rekonstruktion eines intrakraniellen Gefässes
39.31.50↔	Naht einer Arterie der unteren Extremität	39.59.32↔	Sonstige plastische Rekonstruktion der extrakraniellen A. vertebralis
39.31.60↔	Naht der Aorta, n.n.bez.	39.59.33↔	Sonstige plastische Rekonstruktion von extrakraniellen Arterien an Kopf und Hals, sonstige
39.31.61↔	Naht der thorakalen Aorta	39.59.34↔	Sonstige plastische Rekonstruktion der V. jugularis
39.31.62↔	Naht der abdominalen Aorta	39.59.39↔	Sonstige plastische Rekonstruktion von Gefässen an Kopf und Hals, sonstige
39.31.69↔	Naht der Aorta, sonstige	39.59.40↔	Sonstige plastische Rekonstruktion von Gefässen der oberen Extremität, n.n.bez.
39.31.70↔	Naht von sonstigen thorakalen Arterien, n.n.bez.	39.59.41↔	Sonstige plastische Rekonstruktion von Arterien der oberen Extremität
39.31.71↔	Naht der A. pulmonalis	39.59.42↔	Sonstige plastische Rekonstruktion der V. subclavia, V. axillaris und V. brachiocephalica
39.31.72↔	Naht des Truncus brachiocephalicus	39.59.48↔	Sonstige plastische Rekonstruktion von sonstigen tiefen Venen der oberen Extremität
39.31.73↔	Naht der A. subclavia	39.59.49↔	Sonstige plastische Rekonstruktion von Gefässen der oberen Extremität, sonstige
39.31.79↔	Naht von thorakalen Arterien, sonstige	39.59.50↔	Sonstige plastische Rekonstruktion von thorakalen Gefässen, n.n.bez.
39.31.80↔	Naht von abdominalen Arterien, n.n.bez.	39.59.51↔	Sonstige plastische Rekonstruktion der thorakalen Aorta
39.31.81↔	Naht des Truncus coeliacus	39.59.52↔	Sonstige plastische Rekonstruktion der A. pulmonalis
39.31.82↔	Naht der A. gastrica	39.59.53↔	Sonstige plastische Rekonstruktion von thorakalen Arterien, sonstige
39.31.83↔	Naht der A. hepatica	39.59.54↔	Sonstige plastische Rekonstruktion der V. pulmonalis
39.31.84↔	Naht der A. lienalis	39.59.55↔	Sonstige plastische Rekonstruktion der V. cava superior
39.31.85↔	Naht der A. renalis	39.59.59↔	Sonstige plastische Rekonstruktion von thorakalen Gefässen, sonstige
39.31.86↔	Naht der A. mesenterialis	39.59.60↔	Sonstige plastische Rekonstruktion von abdominalen Arterien, n.n.bez.
39.31.87↔	Naht der A. lumbalis	39.59.61↔	Sonstige plastische Rekonstruktion der abdominalen Aorta
39.31.88↔	Naht der A. iliaca	39.59.62↔	Sonstige plastische Rekonstruktion des Truncus coeliacus
39.31.89↔	Naht von abdominalen Arterien, sonstige	39.59.63↔	Sonstige plastische Rekonstruktion der A. gastrica
39.31.99↔	Naht einer Arterie, sonstige	39.59.64↔	Sonstige plastische Rekonstruktion A. hepatica
39.42.12↔	Revision ohne Ersatz eines arteriovenösen Shunts zur Hämodialyse	39.59.65↔	Sonstige plastische Rekonstruktion der A. lienalis
39.49.00↔	Sonstige Revision nach vaskulärem Eingriff, n.n.bez.		
39.49.10↔	Revision einer Gefässanastomose		
39.49.20↔	Revision eines vaskulären Implantats		
39.49.21↔	Wechsel eines vaskulären Implantats		
39.49.22↔	Entfernung eines vaskulären Implantats		
39.49.30↔	Ersatz eines kardialen Conduit		
39.49.99↔	Sonstige Revision nach vaskulärem Eingriff, sonstige		
39.50.00↔	Angioplastik oder Atherektomie an sonstigem(n) Nicht-Herzkranzgefäss(en), n.n.bez.		

39.59.66↔	Sonstige plastische Rekonstruktion der A. renalis	39.72.34↔	Perkutan-transluminale Embolisation einer Gefässmissbildung durch Mikrokatheter, Verwendung von vier Mikrokathetern
39.59.67↔	Sonstige plastische Rekonstruktion der A. mesenterica	39.72.35↔	Perkutan-transluminale Embolisation einer Gefässmissbildung durch Mikrokatheter, Verwendung von fünf Mikrokathetern
39.59.68↔	Sonstige plastische Rekonstruktion der A. iliaca	39.72.36↔	Perkutan-transluminale Embolisation einer Gefässmissbildung durch Mikrokatheter, Verwendung von 6 und mehr Mikrokathetern
39.59.69↔	Sonstige plastische Rekonstruktion von abdominalen Arterien, sonstige	39.72.99↔	Endovaskuläre plastische Rekonstruktion oder Okklusion von Gefässen am Kopf und Hals, sonstige
39.59.70↔	Sonstige plastische Rekonstruktion von abdominalen Venen, n.n.bez.	39.73.00↔	Endovaskuläre Implantation eines Grafts an der thorakalen Aorta, n.n.bez.
39.59.71↔	Sonstige plastische Rekonstruktion der V. cava inferior	39.73.10↔	Endovaskuläre Implantation eines Grafts in die Aorta thoracica, ohne Fenestrierung oder Seitenarm
39.59.72↔	Sonstige plastische Rekonstruktion der V. iliaca	39.73.11↔	Endovaskuläre Implantation eines Grafts in die Aorta thoracica, mit Fenestrierung oder Seitenarm
39.59.79↔	Sonstige plastische Rekonstruktion von abdominalen Venen, sonstige	39.73.20↔	Endovaskuläre Implantation eines Grafts in die Aorta thoracoabdominalis
39.59.80↔	Sonstige plastische Rekonstruktion von Gefässen der unteren Extremität, n.n.bez.	39.73.99↔	Endovaskuläre Implantation eines Grafts an der thorakalen Aorta, sonstige
39.59.81↔	Sonstige plastische Rekonstruktion von Arterien der unteren Extremität	39.75.01↔	Perkutan-transluminale Gefässintervention, sonstige Gefässe, Fremdkörperentfernung mit Bergekatheter, Körbchenkatheter, etc.
39.59.82↔	Sonstige plastische Rekonstruktion der V. femoralis	39.75.10↔	Perkutan-transluminale Gefässintervention, sonstige Gefässe, Kathetersysteme zu Rekanalisation von Totalverschlüssen
39.59.83↔	Sonstige plastische Rekonstruktion der V. poplitea	39.75.11↔	Perkutan-transluminale Gefässintervention, sonstige Gefässe, Rotationsthorombektomie
39.59.88↔	Sonstige plastische Rekonstruktion von sonstigen tiefen Venen der unteren Extremität	39.75.12↔	Perkutan-transluminale Gefässintervention, sonstige Gefässe, Laserangioplastie
39.59.89↔	Sonstige plastische Rekonstruktion von Gefässen der unteren Extremität, sonstige	39.75.13↔	Perkutan-transluminale Gefässintervention, sonstige Gefässe, Anti-Embolie-System (periphere oder viscerale Gefässe)
39.59.90↔	Sonstige plastische Rekonstruktion eines Gefässes, Venenklappenplastik	39.75.14↔	Perkutan-transluminale Gefässintervention, sonstige Gefässe, Atherektomie
39.71.00↔	Endovaskuläre Implantation eines Grafts in Aorta abdominalis, n.n.bez.	39.75.15↔	Perkutan-transluminale Gefässintervention, sonstige Gefässe, selektive Thrombolyse
39.71.10↔	Endovaskuläre Implantation eines Grafts in Aorta abdominalis, aortiliakal, ohne Fenestrierung oder Seitenarm	39.75.16↔	Perkutan-transluminale Gefässintervention sonstige Gefässe, selektive Thrombolyse, ultraschallunterstützt
39.71.11↔	Endovaskuläre Implantation eines Grafts in Aorta abdominalis, aortiliakal, mit Fenestrierung oder Seitenarm	39.75.30↔	Zerebrale Perfusionsaugmentation durch partielle endoaortale Ballonokklusion
39.71.12↔	Endovaskuläre Implantation eines Grafts in Aorta abdominalis, Bifurkationsprothese, aortobiliakal, ohne Fenestrierung oder Seitenarm	39.76.50↔	Perkutane selektive Thrombolyse an extrakraniellen Gefässen des Kopfes und Halses
39.71.13↔	Endovaskuläre Implantation eines Grafts in Aorta abdominalis, Bifurkationsprothese, aortobiliakal, mit Fenestrierung oder Seitenarm	39.76.70↔	Perkutane endovaskuläre Fremdkörperentfernung aus extrakraniellen Gefässen des Kopfes und Halses
39.71.14↔	Endovaskuläre Implantation eines Grafts in Aorta abdominalis, Rohrprothese, aortal, ohne Fenestrierung oder Seitenarm	39.77.50↔	Perkutane selektive Thrombolyse von intrakraniell(em) Gefäss(en)
39.71.15↔	Endovaskuläre Implantation eines Grafts in Aorta abdominalis, Rohrprothese, aortal, mit Fenestrierung oder Seitenarm	39.77.70↔	Perkutane endovaskuläre Fremdkörperentfernung aus intrakraniell(em) Gefäss(en)
39.71.99↔	Endovaskuläre Implantation eines Grafts in Aorta abdominalis, sonstige	39.79.11↔	Endovaskuläre Implantation eines Grafts an viszeralgefässen
39.72.00↔	Endovaskuläre plastische Rekonstruktion oder Okklusion von Gefässen am Kopf und Hals, n.n.bez.	39.79.12↔	Endovaskuläre Implantation eines Grafts an Gefässen des Beckens
39.72.10↔	Selektive Embolisation von intrakraniellen Gefässen, n.n.bez.	39.79.13↔	Endovaskuläre Implantation eines Grafts an abdominalen Gefässen
39.72.11↔	Selektive Embolisation von intrakraniellen Gefässen mit Partikeln oder Metallspiralen	39.79.19↔	Endovaskuläre Implantation eines Grafts an sonstigen Gefässen, sonstige
39.72.12↔	Selektive Embolisation von intrakraniellen Gefässen mit embolisierenden Flüssigkeiten, ablösbaren Ballons oder Schirmen	39.79.20↔	Coil-Embolisation oder -Verschluss von sonstigen Gefässen, n.n.bez.
39.72.13↔	Selektive Embolisation von intrakraniellen Gefässen durch Stents als Flow-Diverter	39.79.21↔	Coil-Embolisation oder -Verschluss von Gefässen der oberen Extremitäten
39.72.14↔	Selektive Embolisation von intrakraniellen Gefässen mit adhäsivem Embolisat	39.79.22↔	Coil-Embolisation oder -Verschluss der Aorta
39.72.19↔	Selektive Embolisation von intrakraniellen Gefässen, sonstige	39.79.24↔	Coil-Embolisation oder -Verschluss von thorakalen Gefässen
39.72.20↔	Selektive Embolisation von extrakraniellen Gefässen des Kopfes und des Halses, n.n.bez.	39.79.25↔	Coil-Embolisation oder -Verschluss von viszeralen Gefässen
39.72.21↔	Selektive Embolisation von extrakraniellen Gefässen des Kopfes und des Halses mit Partikeln oder Metallspiralen	39.79.26↔	Coil-Embolisation oder -Verschluss von abdominalen Gefässen
39.72.22↔	Selektive Embolisation von extrakraniellen Gefässen des Kopfes und des Halses mit embolisierenden Flüssigkeiten, ablösbaren Ballons oder Schirmen	39.79.27↔	Coil-Embolisation oder -Verschluss von Gefässen der unteren Extremitäten
39.72.24↔	Selektive Embolisation von extrakraniellen Gefässen des Kopfes und des Halses mit adhäsivem Embolisat	39.79.28↔	Coil-Embolisation oder -Verschluss von spinalen Gefässen
39.72.29↔	Selektive Embolisation von extrakraniellen Gefässen des Kopfes und des Halses, sonstige	39.79.29↔	Coil-Embolisation oder -Verschluss von sonstigen Gefässen, sonstige
39.72.30↔	Perkutan-transluminale Embolisation einer Gefässmissbildung durch Mikrokatheter, n.n.bez.	39.79.30↔	Selektive Embolisation mit embolisierenden Flüssigkeiten von sonstigen Gefässen, n.n.bez.
39.72.31↔	Perkutan-transluminale Embolisation einer Gefässmissbildung durch Mikrokatheter, Verwendung von einem Mikrokatheter	39.79.31↔	Selektive Embolisation mit embolisierenden Flüssigkeiten von Gefässen der oberen Extremitäten
39.72.32↔	Perkutan-transluminale Embolisation einer Gefässmissbildung durch Mikrokatheter, Verwendung von zwei Mikrokathetern	39.79.32↔	Selektive Embolisation mit embolisierenden Flüssigkeiten der Aorta
39.72.33↔	Perkutan-transluminale Embolisation einer Gefässmissbildung durch Mikrokatheter, Verwendung von drei Mikrokathetern		

39.79.34↔	Selektive Embolisation mit embolisierenden Flüssigkeiten von thorakalen Gefässen	39.79.81↔	Kathetertechnischer Verschluss mittels Radiofrequenz an Arterien der oberen Extremitäten
39.79.35↔	Selektive Embolisation mit embolisierenden Flüssigkeiten von viszeralen Gefässen	39.79.82↔	Kathetertechnischer Verschluss mittels Radiofrequenz an der Aorta
39.79.36↔	Selektive Embolisation mit embolisierenden Flüssigkeiten von abdominalen Gefässen	39.79.84↔	Kathetertechnischer Verschluss mittels Radiofrequenz an thorakalen Gefässen
39.79.37↔	Selektive Embolisation mit embolisierenden Flüssigkeiten von Gefässen der unteren Extremitäten	39.79.85↔	Kathetertechnischer Verschluss mittels Radiofrequenz an Gefässen der unteren Extremitäten
39.79.38↔	Selektive Embolisation mit embolisierenden Flüssigkeiten von spinalen Gefässen	39.79.86↔	Kathetertechnischer Verschluss mittels Radiofrequenz an viszeralen Gefässen
39.79.39↔	Selektive Embolisation mit embolisierenden Flüssigkeiten von sonstigen Gefässen, sonstige	39.79.87↔	Kathetertechnischer Verschluss mittels Radiofrequenz an abdominalen Gefässen
39.79.40↔	Selektive Embolisation mit ablösbaren Ballons von sonstigen Gefässen, n.n.bez.	39.79.89↔	Kathetertechnischer Verschluss mittels Radiofrequenz an sonstigen Gefässen, sonstige
39.79.41↔	Selektive Embolisation mit ablösbaren Ballons von Gefässen der oberen Extremitäten	39.90.00↔	Einsetzen von peripheren Gefässstent(s) ohne Medikamenten-Freisetzung, n.n.bez.
39.79.42↔	Selektive Embolisation mit ablösbaren Ballons der Aorta	39.90.10↔	Einsetzen von Gefässstent(s) in nicht-kardiale Gefässe, bare Stents
39.79.44↔	Selektive Embolisation mit ablösbaren Ballons von thorakalen Gefässen	39.90.11↔	Einsetzen von Gefässstent(s) in nicht-kardiale Gefässe, bioresorbierbare Stents
39.79.45↔	Selektive Embolisation mit ablösbaren Ballons von viszeralen Gefässen	39.90.12↔	Einsetzen von Gefässstent(s) in nicht-kardiale Gefässe, grosslumige Stents n.n.bez.
39.79.46↔	Selektive Embolisation mit ablösbaren Ballons von abdominalen Gefässen	39.90.13↔	Einsetzen von Gefässstent(s) in nicht-kardiale Gefässe, grosslumige Stents ungecovered
39.79.47↔	Selektive Embolisation mit ablösbaren Ballons von spinalen Gefässen	39.90.14↔	Einsetzen von Gefässstent(s) in nicht-kardiale Gefässe, Grosslumige Stents gecovered
39.79.48↔	Selektive Embolisation mit ablösbaren Ballons von Gefässen der unteren Extremitäten	39.90.15↔	Einsetzen von Gefässstent(s) in nicht-kardiale Gefässe, gecovered Stents (Stentgrafts) in nicht-aneurysmatischen Gefässen
39.79.49↔	Selektive Embolisation mit ablösbaren Ballons von sonstigen Gefässen, sonstige	39.90.16↔	Einsetzen von Gefässstent(s) in nichtkardiale Gefässe, gecoverte Stent-Grafts mit bioaktiver Oberfläche
39.79.50↔	Selektive Embolisation mit Schirmen von sonstigen Gefässen, n.n.bez.	39.90.17↔	Einsetzen von peripheren Gefässstent(s), Multilayerstents
39.79.51↔	Selektive Embolisation mit Schirmen von Gefässen der oberen Extremitäten	39.90.19↔	Einsetzen von Gefässstent(s) in nicht-kardiale Gefässe, sonstige Stents
39.79.52↔	Selektive Embolisation mit Schirmen der Aorta	39.90.30↔	Einsetzen von überlangen Stent(s) (>10 cm) in nicht-kardiale Gefässe, n.n.bez.
39.79.54↔	Selektive Embolisation mit Schirmen von thorakalen Gefässen	39.90.31↔	Einsetzen von überlangen bare Stent(s) (>10 cm) in nicht-kardiale Gefässe
39.79.55↔	Selektive Embolisation mit Schirmen von viszeralen Gefässen	39.90.32↔	Einsetzen von überlangen covered Stent(s) (>10 cm) in nicht-kardiale Gefässe
39.79.56↔	Selektive Embolisation mit Schirmen von abdominalen Gefässen	39.90.39↔	Einsetzen von überlangen Stent(s) (>10 cm) in nicht-kardiale Gefässe, sonstige
39.79.57↔	Selektive Embolisation mit Schirmen von Gefässen der unteren Extremitäten	39.90.99↔	Einsetzen von peripheren Gefässstent(s) ohne Medikamenten-Freisetzung, sonstige
39.79.58↔	Selektive Embolisation mit Schirmen von spinalen Gefässen	39.99.21↔	Operationen bei kongenitaler Anomalie des Aortenisthmus (Stenose) oder bei unterbrochenem Aortenbogen
39.79.59↔	Selektive Embolisation mit Schirmen von sonstigen Gefässen, sonstige	40.11.10↔	Offene (Inzisions-) Biopsie eines mediastinalen, paraaortalen, iliakalen oder pelvinalen Lymphknotens
39.79.60↔	Selektive Embolisation mit Partikeln von sonstigen Gefässen, n.n.bez.	40.11.11↔	Offene (Inzisions-) Biopsie eines zervikalen, supraklavikulären, axillären oder inguinalen Lymphknotens
39.79.61↔	Selektive Embolisation mit Partikeln von Gefässen der oberen Extremitäten	40.21.00↔	Exzision eines tiefen zervikalen Lymphknotens, n.n.bez.
39.79.62↔	Selektive Embolisation mit Partikeln der Aorta	40.21.10↔	Exzision einzelner Lymphknoten und Lymphgefässe, zervikal, ohne Markierung
39.79.64↔	Selektive Embolisation mit Partikeln von thorakalen Gefässen	40.21.11↔	Exzision einzelner Lymphknoten und Lymphgefässe, zervikal, mit Radionuklidmarkierung oder Farbstoffmarkierung (Sentinel-Lymphnodektomie)
39.79.65↔	Selektive Embolisation mit Partikeln von viszeralen Gefässen	40.21.99↔	Exzision eines tiefen zervikalen Lymphknotens, sonstige
39.79.66↔	Selektive Embolisation mit Partikeln von abdominalen Gefässen	40.22.00↔	Exzision eines mamma-internalen Lymphknotens, n.n.bez.
39.79.67↔	Selektive Embolisation mit Partikeln von Gefässen der unteren Extremitäten	40.22.10↔	Exzision eines mamma-internalen Lymphknotens, thorakoskopisch
39.79.68↔	Selektive Embolisation mit Partikeln von spinalen Gefässen	40.22.20↔	Exzision eines mamma-internalen Lymphknotens, offen chirurgisch
39.79.69↔	Selektive Embolisation mit Partikeln von sonstigen Gefässen, sonstige	40.22.99↔	Exzision eines mamma-internalen Lymphknotens, sonstige
39.79.70↔	Kathetertechnischer Verschluss von Arterien mittels Laser, sonstigen Gefässen, n.n.bez.	40.23.00↔	Exzision eines axillären Lymphknotens, n.n.bez.
39.79.71↔	Kathetertechnischer Verschluss mittels Laser, an Arterien der oberen Extremitäten	40.23.10↔	Exzision eines axillären Lymphknotens, ohne Markierung
39.79.72↔	Kathetertechnischer Verschluss mittels Laser, an der Aorta	40.23.11↔	Exzision eines axillären Lymphknotens, mit Radionuklidmarkierung oder Farbstoffmarkierung (Sentinel-Lymphnodektomie)
39.79.74↔	Kathetertechnischer Verschluss mittels Laser, an thorakalen Gefässen	40.23.99↔	Exzision eines axillären Lymphknotens, sonstige
39.79.75↔	Kathetertechnischer Verschluss mittels Laser, an Gefässen der unteren Extremitäten	40.24.00↔	Exzision eines inguinalen Lymphknotens, n.n.bez.
39.79.76↔	Kathetertechnischer Verschluss mittels Laser, an viszeralen Gefässen	40.24.10↔	Exzision eines inguinalen Lymphknotens, offen chirurgisch, ohne Markierung
39.79.77↔	Kathetertechnischer Verschluss mittels Laser, an abdominalen Gefässen		
39.79.79↔	Kathetertechnischer Verschluss von Arterien mittels Laser, sonstige Gefässe, sonstige		
39.79.80↔	Kathetertechnischer Verschluss von Arterien mittels Radiofrequenz, sonstige Gefässe, n.n.bez.		

40.24.11↔	Exzision eines inguinalen Lymphknotens, offen chirurgisch, mit Radionuklidmarkierung oder Farbstoffmarkierung (Sentinel-Lymphnodektomie)	40.54.11↔	Radikale Exzision von inguinalen Lymphknoten im Rahmen eines anderen Eingriffs
40.24.20↔	Exzision eines inguinalen Lymphknotens, laparoskopisch	40.54.99↔	Radikale Exzision von inguinalen Lymphknoten, sonstige
40.24.99↔	Exzision eines inguinalen Lymphknotens, sonstige	40.59.00↔	Radikale Exzision anderer Lymphknoten, n.n.bez.
40.29.10↔	Exzision eines mediastinalen Lymphknotens, n.n.bez.	40.59.10↔	Radikale Exzision anderer Lymphknoten als selbständiger Eingriff, n.n.bez.
40.29.11↔	Exzision eines mediastinalen Lymphknotens, offen chirurgisch	40.59.11↔	Radikale Exzision mediastinaler Lymphknoten als selbständiger Eingriff
40.29.12↔	Exzision eines mediastinalen Lymphknotens, thorakoskopisch	40.59.12↔	Radikale Exzision peribronchialer Lymphknoten als selbständiger Eingriff
40.29.19↔	Exzision eines mediastinalen Lymphknotens, sonstige	40.59.19↔	Radikale Exzision anderer Lymphknoten als selbständiger Eingriff, sonstige
40.29.20↔	Exzision eines paraaortalen Lymphknotens	40.59.20↔	Radikale Exzision anderer Lymphknoten im Rahmen eines anderen Eingriffs, n.n.bez.
40.29.30↔	Exzision eines iliakalen Lymphknotens	40.59.21↔	Radikale Exzision mediastinaler Lymphknoten im Rahmen eines anderen Eingriffs
40.29.70↔	Exzision eines Lymphangioms oder Hygroma cysticum	40.59.22↔	Radikale Exzision peribronchialer Lymphknoten im Rahmen eines anderen Eingriffs
40.29.80↔	Exzision mehrerer abdominaler Lymphknotenstationen (mit Leberbiopsie), n.n.bez.	40.59.29↔	Radikale Exzision anderer Lymphknoten im Rahmen eines anderen Eingriffs, sonstige
40.29.81↔	Exzision mehrerer abdominaler Lymphknotenstationen (mit Leberbiopsie), offen chirurgisch [Staging-Laparotomie]	40.59.99↔	Radikale Exzision anderer Lymphknoten, sonstige
40.29.82↔	Exzision mehrerer abdominaler Lymphknotenstationen (mit Leberbiopsie), laparoskopisch [Staging-Laparoskopie]	40.9x.00↔	Sonstige Operationen an lymphatischen Strukturen, n.n.bez.
40.29.89↔	Exzision mehrerer abdominaler Lymphknotenstationen (mit Leberbiopsie), sonstige	40.9x.10↔	Anastomose zur Beseitigung eines Lymphödems
40.29.99↔	Einfache Exzision einer anderen lymphatischen Struktur, sonstige	40.9x.20↔	Inzision einer Lymphozele
40.3x.10↔	Regionale Lymphadenektomie als selbständiger Eingriff, n.n.bez.	40.9x.30↔	Drainage eines Lymphödems
40.3x.11↔	Regionale Lymphadenektomie als selbständiger Eingriff, zervikal	40.9x.40↔	Therapeutische perkutane Punktion einer Lymphozele
40.3x.12↔	Regionale Lymphadenektomie als selbständiger Eingriff, axillär	40.9x.99↔	Sonstige Operationen an lymphatischen Strukturen, sonstige
40.3x.13↔	Regionale Lymphadenektomie als selbständiger Eingriff, paraaortal, pelvin, obturatorisch oder iliakal	41.42.00↔	Exzision oder Destruktion von Läsion oder Gewebe der Milz, n.n.bez.
40.3x.14↔	Regionale Lymphadenektomie als selbständiger Eingriff, inguinal, offen chirurgisch	41.42.10↔	Exzision von Läsion oder Gewebe der Milz
40.3x.15↔	Regionale Lymphadenektomie als selbständiger Eingriff, inguinale, laparoskopisch	41.42.20↔	Destruktion von Läsion oder Gewebe der Milz
40.3x.16↔	Regionale Lymphadenektomie als selbständiger Eingriff, mediastinal und peribronchial	41.42.99↔	Exzision oder Destruktion von Läsion oder Gewebe der Milz, sonstige
40.3x.19↔	Regionale Lymphadenektomie als selbständiger Eingriff, sonstige	41.43↔	Partielle Splenektomie
40.3x.21↔	Regionale Lymphadenektomie im Rahmen eines anderen Eingriffs, zervikal	41.5↔	Totale Splenektomie
40.3x.22↔	Regionale Lymphadenektomie im Rahmen eines anderen Eingriffs, axillär	41.94↔	Milztransplantation
40.3x.23↔	Regionale Lymphadenektomie im Rahmen eines anderen Eingriffs, paraaortal, pelvin oder iliakal	41.95.00↔	Plastische Rekonstruktion an der Milz, n.n.bez.
40.3x.24↔	Regionale Lymphadenektomie im Rahmen eines anderen Eingriffs, obturatorisch	41.95.10↔	Plastische Rekonstruktion an der Milz, Naht
40.3x.25↔	Regionale Lymphadenektomie im Rahmen eines anderen Eingriffs, inguinale	41.95.99↔	Plastische Rekonstruktion an der Milz, sonstige
40.3x.26↔	Regionale Lymphadenektomie im Rahmen eines anderen Eingriffs, mediastinal und peribronchial	42.7x.00↔	Ösophagomyotomie, n.n.bez.
40.3x.29↔	Regionale Lymphadenektomie im Rahmen eines anderen Eingriffs, sonstige	42.7x.11↔	Ösophagomyotomie, offen chirurgisch
40.50↔	Radikale Exzision von Lymphknoten, n.n.bez.	42.7x.12↔	Ösophagomyotomie, laparoskopisch
40.51.00↔	Radikale Exzision von axillären Lymphknoten, n.n.bez.	42.7x.21↔	Ösophagomyotomie, pharyngo-zervikal, offen chirurgisch
40.51.10↔	Radikale Exzision von axillären Lymphknoten als selbständiger Eingriff	42.7x.22↔	Ösophagomyotomie, pharyngo-zervikal, laparoskopisch
40.51.11↔	Radikale Exzision von axillären Lymphknoten im Rahmen eines anderen Eingriffs	42.7x.31↔	Ösophago-Gastro-myotomie, offen chirurgisch
40.51.99↔	Radikale Exzision von axillären Lymphknoten, sonstige	42.7x.32↔	Ösophago-Gastro-myotomie, laparoskopisch
40.52.00↔	Radikale Exzision von periaortalen Lymphknoten, n.n.bez.	42.7x.99↔	Ösophagomyotomie, sonstige
40.52.10↔	Radikale Exzision von retroperitonealen (paraaortal, parakaval) und pelvinen Lymphknoten als selbständiger Eingriff	42.81.20↔	Einsetzen und Wechsel von einer nicht selbstexpandierenden Prothese (permanenter Tubus) in den Ösophagus, offen chirurgisch
40.52.11↔	Radikale Exzision von retroperitonealen (paraaortal, parakaval) und pelvinen Lymphknoten im Rahmen eines anderen Eingriffs	42.81.21↔	Einsetzen und Wechsel von zwei nicht selbstexpandierenden Prothesen (permanenter Tubus) in den Ösophagus, offen chirurgisch
40.52.99↔	Radikale Exzision von periaortalen Lymphknoten, sonstige	42.81.22↔	Einsetzen und Wechsel von mehr als zwei nicht selbstexpandierenden Prothese (permanenter Tubus) in den Ösophagus, offen chirurgisch
40.53.00↔	Radikale Exzision von iliakalen Lymphknoten, n.n.bez.	42.81.30↔	Einsetzen und Wechsel von einer nicht selbstexpandierenden Prothese (permanenter Tubus) in den Ösophagus, laparoskopisch
40.53.10↔	Radikale Exzision von iliakalen Lymphknoten als selbständiger Eingriff	42.81.31↔	Einsetzen und Wechsel von zwei nicht selbstexpandierenden Prothesen (permanenter Tubus) in den Ösophagus, laparoskopisch
40.53.11↔	Radikale Exzision von iliakalen Lymphknoten im Rahmen eines anderen Eingriffs	42.81.32↔	Einsetzen und Wechsel von mehr als zwei nicht selbstexpandierenden Prothese (permanenter Tubus) in den Ösophagus, laparoskopisch
40.53.99↔	Radikale Exzision von iliakalen Lymphknoten, sonstige	42.81.50↔	Einsetzen und Wechsel einer selbstexpandierenden Prothese (permanenter Tubus) in den Ösophagus, offen chirurgisch
40.54.00↔	Radikale Exzision von inguinalen Lymphknoten, n.n.bez.	42.81.51↔	Einsetzen und Wechsel von zwei selbstexpandierenden Prothesen (permanenter Tubus) in den Ösophagus, offen chirurgisch
40.54.10↔	Radikale Exzision von inguinalen Lymphknoten als selbständiger Eingriff		

42.81.52↔	Einsetzen und Wechsel von mehr als zwei selbstexpandierenden Prothesen (permanenter Tubus) in den Ösophagus, offen chirurgisch	46.99.94↔	Verschluss Mesolücke bei innerer Hernie, laparoskopisch
42.81.60↔	Einsetzen und Wechsel einer selbstexpandierenden Prothese (permanenter Tubus) in den Ösophagus, laparoskopisch	48.73↔	Verschluss einer anderen rektalen Fistel
42.81.61↔	Einsetzen und Wechsel von zwei selbstexpandierenden Prothesen (permanenter Tubus) in den Ösophagus, laparoskopisch	48.74↔	Rektorektostomie
42.81.62↔	Einsetzen und Wechsel von mehr als zwei selbstexpandierenden Prothesen (permanenter Tubus) in den Ösophagus, laparoskopisch	48.76.00↔	Sonstige Rektopexie, n.n.bez.
42.91↔	Ligatur von Ösophagusvarizen	48.76.99↔	Sonstige Rektopexie, sonstige
44.11↔	Transabdominale Gastroskopie	50.12.00↔	Offene Biopsie an der Leber, n.n.bez.
44.44↔	Katheterembolisation zur Blutstillung in Magen oder Duodenum	50.12.09↔	Offene Biopsie an der Leber, sonstige
44.93↔	Einsetzen eines Magenballons	50.12.11↔	Biopsie an der Leber, durch Exzision, offen chirurgisch
44.94↔	Entfernen eines Magenballons	50.12.12↔	Biopsie an der Leber, durch Nadelbiopsie, offen chirurgisch
44.95.00↔	Restriktive Magenoperation, n.n.bez.	50.14↔	Laparoskopische Leberbiopsie
44.95.11↔	Gastric banding, offen chirurgisch	51.02↔	Cholezystostomie durch Trokar
44.95.12↔	Gastric banding, laparoskopisch	51.03↔	Sonstige Cholezystostomie
44.95.99↔	Restriktive Magenoperation, sonstige	51.13↔	Offene Biopsie an Gallenblase oder Gallengängen
44.96.00↔	Revision von restriktiven Magenoperationen, n.n.bez.	51.31↔	Anastomose zwischen Gallenblase und hepatischen Gängen
44.96.11↔	Bandreposition nach Gastric Banding, offen chirurgisch	51.41.00↔	Inzision des Ductus choledochus mit Steinentfernung, n.n.bez.
44.96.12↔	Bandreposition nach Gastric Banding, laparoskopisch	51.41.09↔	Inzision des Ductus choledochus mit Steinentfernung, sonstige
44.96.13↔	Bandwechsel nach Gastric Banding, offen chirurgisch	51.41.11↔	Inzision des Ductus choledochus mit Steinentfernung, offen chirurgisch
44.96.14↔	Bandwechsel nach Gastric Banding, laparoskopisch	51.41.21↔	Inzision des Ductus choledochus mit Steinentfernung, laparoskopisch
44.96.16↔	Katheterreparation nach Gastric banding, mit intraabdominalem Eingriff, offen chirurgisch	51.42.00↔	Inzision des Ductus choledochus mit Behebung einer anderen Obstruktion, n.n.bez.
44.96.17↔	Katheterreparation nach Gastric banding, mit intraabdominalem Eingriff, laparoskopisch	51.42.09↔	Inzision des Ductus choledochus mit Behebung einer anderen Obstruktion, sonstige
44.96.18↔	Portwechsel nach Gastric Banding	51.42.11↔	Inzision des Ductus choledochus mit Behebung einer anderen Obstruktion, offen chirurgisch
44.96.99↔	Revision von restriktiven Magenoperationen, sonstige	51.42.21↔	Inzision des Ductus choledochus mit Behebung einer anderen Obstruktion, laparoskopisch
44.97.00↔	Entfernen von Vorrichtung(en) einer Magenrestriktion, n.n.bez.	51.43↔	Einsetzen eines choledochohepatischen Katheters zur Dekompression
44.97.11↔	Entfernen von Magenband, offen chirurgisch	51.44.00↔	Inzision des Ductus cysticus und der Ducti hepatici zur Steinentfernung, n.n.bez.
44.97.12↔	Entfernen von Magenband, laparoskopisch	51.44.09↔	Inzision des Ductus cysticus und der Ducti hepatici zur Steinentfernung, sonstige
44.97.99↔	Entfernen von Vorrichtung(en) einer Magenrestriktion, sonstige	51.44.11↔	Inzision des Ductus cysticus und der Ducti hepatici zur Steinentfernung, offen chirurgisch
44.99.11↔	Bougierung am Magen, offen chirurgisch	51.44.21↔	Inzision des Ductus cysticus und der Ducti hepatici zur Steinentfernung, laparoskopisch
44.99.12↔	Bougierung am Magen, laparoskopisch	51.49.00↔	Inzision des Ductus cysticus und der Ducti hepatici zur Behebung einer Obstruktion, n.n.bez.
44.99.21↔	Schlingenligatur und Clippen am Magen, offen chirurgisch	51.49.09↔	Inzision des Ductus cysticus und der Ducti hepatici zur Behebung einer Obstruktion, sonstige
44.99.22↔	Schlingenligatur und Clippen am Magen, laparoskopisch	51.49.11↔	Inzision des Ductus cysticus und der Ducti hepatici zur Behebung einer Obstruktion, offen chirurgisch
44.99.51↔	Einlegen oder Wechsel einer nicht selbstexpandierenden Prothese am Magen, offen chirurgisch	51.49.21↔	Inzision des Ductus cysticus und der Ducti hepatici zur Behebung einer Obstruktion, laparoskopisch
44.99.52↔	Einlegen oder Wechsel einer nicht selbstexpandierenden Prothese am Magen, laparoskopisch	51.61↔	Exzision eines Zystikusrestes
44.99.61↔	Einlegen oder Wechsel einer selbstexpandierenden Prothese am Magen, offen chirurgisch	51.62↔	Exzision der Ampulla Vateri (mit Reimplantation des Ductus choledochus)
44.99.62↔	Einlegen oder Wechsel einer selbstexpandierenden Prothese am Magen, laparoskopisch	51.63↔	Sonstige Exzision am Ductus choledochus
44.99.71↔	Entfernen einer Prothese aus dem Magen, offen chirurgisch	51.69↔	Exzision eines anderen Gallengangs
44.99.72↔	Entfernen einer Prothese aus dem Magen, laparoskopisch	51.71↔	Einfache Naht am Ductus choledochus
44.99.80↔	Implantation und Wechsel eines Magenschriftmachers (inkl. Sonden)	51.72↔	Choledochoplastik
44.99.81↔	Revision ohne Ersatz eines Magenschriftmachers (inkl. Sonden)	51.79↔	Plastische Rekonstruktion des Ductus cysticus und der Ducti hepatici
44.99.82↔	Entfernung des Aggregats eines Magenschriftmachers (inkl. Sonden)	51.81↔	Dilatation des Sphincter Oddii
44.99.91↔	Sonstige Operationen am Pylorus	51.82±↔	Pankreatische Sphinkterotomie
44.99.99↔	Sonstige Magenoperationen, sonstige	51.83↔	Plastische Rekonstruktion des Sphincter pancreaticus
46.99.10↔	Dekompression des Darmes	51.89↔	Sonstige Operationen am Sphincter Oddii
46.99.51↔	Einlegen oder Wechsel einer nicht selbstexpandierenden Prothese am Darm, offen chirurgisch	51.93↔	Verschluss einer anderen Gallenfistel
46.99.52↔	Einlegen oder Wechsel einer nicht selbstexpandierenden Prothese am Darm, laparoskopisch	51.94↔	Revision einer Gallenwegsanastomose
46.99.61↔	Einlegen oder Wechsel einer selbstexpandierenden Prothese am Darm, offen chirurgisch	51.95.20↔	Entfernen einer Endoprothese aus dem Gallengang, offen chirurgisch
46.99.62↔	Einlegen oder Wechsel einer selbstexpandierenden Prothese am Darm, laparoskopisch	51.95.21↔	Entfernen einer Endoprothese aus dem Gallengang, laparoskopisch
46.99.71↔	Entfernen einer Prothese am Darm, offen chirurgisch	51.99.11↔	Destruktion an den Gallengängen
46.99.72↔	Entfernen einer Prothese am Darm, laparoskopisch	51.99.12↔	Einlage einer Drainage in den Gallengang
46.99.80↔	Durchtrennung der Laddschen Bänder	51.99.14↔	Revision an den Gallengängen
46.99.91↔	Sonstige Operationen am Darm, offen chirurgisch	51.99.20↔	Sonstige Operation an den Gallenwegen, Einlage oder Wechsel eines nicht selbstexpandierenden Stents (Prothese), offen chirurgisch
46.99.92↔	Sonstige Operationen am Darm, laparoskopisch		
46.99.93↔	Verschluss Mesolücke bei innerer Hernie, offen chirurgisch		

51.99.21↔	Sonstige Operation an den Gallenwegen, Einlage oder Wechsel von mehreren nicht selbstexpandierenden Stents (Prothesen), offen chirurgisch	52.95.50↔	Einlage oder Wechsel eines selbstexpandierenden Stents (Prothese) in den Pankreasgang, offen chirurgisch
51.99.30↔	Sonstige Operation an den Gallenwegen, Einlage oder Wechsel eines nicht selbstexpandierenden Stents (Prothese), laparoskopisch	52.95.51↔	Einlage oder Wechsel eines selbstexpandierenden Stents (Prothese) in den Pankreasgang, laparoskopisch
51.99.31↔	Sonstige Operation an den Gallenwegen, Einlage oder Wechsel von mehreren nicht selbstexpandierenden Stents (Prothesen), laparoskopisch	52.95.60↔	Plastische Rekonstruktion des Ductus pancreaticus, laparoskopisch
51.99.40↔	Sonstige Operation an den Gallenwegen, Einlage oder Wechsel eines selbstexpandierenden Stents (Prothese), offen chirurgisch	52.95.70↔	Plastische Rekonstruktion des Pankreas
51.99.41↔	Sonstige Operation an den Gallenwegen, Einlage oder Wechsel von zwei selbstexpandierenden Stents (Prothesen), offen chirurgisch	52.95.90↔	Sonstige endoskopische Operation am Pankreas
51.99.42↔	Sonstige Operation an den Gallenwegen, Einlage oder Wechsel von drei selbstexpandierenden Stents (Prothesen), offen chirurgisch	52.99.00↔	Sonstige offene Operation am Pankreas, n.n.bez.
51.99.43↔	Sonstige Operation an den Gallenwegen, Einlage oder Wechsel von vier selbstexpandierenden Stents (Prothesen), offen chirurgisch	52.99.10↔	Sonstige offene Operation am Pankreas, Dilatation des Ductus pancreaticus
51.99.44↔	Sonstige Operation an den Gallenwegen, Einlage oder Wechsel von fünf selbstexpandierenden Stents (Prothesen), offen chirurgisch	52.99.20↔	Sonstige offene Operation am Pankreas, Plastische Rekonstruktion des Ductus pancreaticus
51.99.45↔	Sonstige Operation an den Gallenwegen, Einlage oder Wechsel von sechs oder mehr selbstexpandierenden Stents (Prothesen), offen chirurgisch	52.99.99↔	Sonstige offene Operation am Pankreas, sonstige
51.99.50↔	Sonstige Operation an den Gallenwegen, Einlage oder Wechsel eines selbstexpandierenden Stents (Prothese), laparoskopisch	54.11↔	Probeparotomie
51.99.51↔	Sonstige Operation an den Gallenwegen, Einlage oder Wechsel von zwei selbstexpandierenden Stents (Prothesen), laparoskopisch	54.12.00↔	Relaparotomie, n.n.bez.
51.99.52↔	Sonstige Operation an den Gallenwegen, Einlage oder Wechsel von drei selbstexpandierenden Stents (Prothesen), laparoskopisch	54.12.10↔	Second-look-Laparotomie
51.99.53↔	Sonstige Operation an den Gallenwegen, Einlage oder Wechsel von vier selbstexpandierenden Stents (Prothesen), laparoskopisch	54.12.11↔	Laparotomie zur Stillung einer postoperativen Blutung
51.99.54↔	Sonstige Operation an den Gallenwegen, Einlage oder Wechsel von fünf selbstexpandierenden Stents (Prothesen), laparoskopisch	54.12.99↔	Relaparotomie, sonstige
51.99.55↔	Sonstige Operation an den Gallenwegen, Einlage oder Wechsel von sechs oder mehr selbstexpandierenden Stents (Prothesen), laparoskopisch	54.13↔	Laparotomie mit Drainage
51.99.90‡↔	Sonstige endoskopische Operationen an den Gallenwegen	54.19↔	Sonstige Laparotomie
51.99.91‡↔	Sonstige Rekonstruktion der Gallenwegen	54.21.00↔	Laparoskopie, n.n.bez.
51.99.99‡↔	Sonstige Operation an den Gallenwegen, sonstige	54.21.10↔	Laparoskopie, Diagnostische Laparoskopie
52.12↔	Offene Biopsie am Pankreas	54.21.30↔	Laparoskopie, Laparoskopie mit Drainage
52.50↔	Partielle Pankreatektomie, n.n.bez.	54.21.99↔	Laparoskopie, sonstige
52.51.10↔	Proximale Pankreatektomie, pyloruserhaltend	54.23↔	Biopsie am Peritoneum
52.51.20↔	Proximale Pankreatektomie, duodenumerhaltend	54.3x.00↔	Exzision oder Destruktion von Läsion oder Gewebe an Bauchwand oder Nabel, n.n.bez.
52.51.31↔	Pankreatikoduodenale Resektion mit Teilresektion des Magens	54.3x.10↔	Omphalektomie
52.52.11↔	Distale Pankreatektomie, offen chirurgisch	54.3x.19↔	Sonstige Exzision von Läsion oder Gewebe an Bauchwand oder Nabel
52.52.12↔	Distale Pankreatektomie, laparoskopisch	54.3x.20↔	Destruktion von Läsion oder Gewebe an Bauchwand oder Nabel
52.54↔	Segmentresektion am Pankreaskörper	54.3x.99↔	Exzision oder Destruktion von Läsion oder Gewebe an Bauchwand oder Nabel, sonstige
52.59↔	Sonstige partielle Pankreatektomie	54.4x.00↔	Exzision oder Destruktion von Peritonealgewebe, n.n.bez.
52.60↔	Totale Pankreatektomie, n.n.bez.	54.4x.10↔	Exzision von Appendices epiploicae
52.61↔	Totale Pankreatektomie mit partieller Gastrektomie	54.4x.11↔	Exzision von Mesenterium
52.62↔	Totale Pankreatektomie, pyloruserhaltend	54.4x.12↔	Exzision von Omentum
52.63↔	Totale Pankreatektomie, duodenumerhaltend	54.4x.99↔	Exzision oder Destruktion von Peritonealgewebe, sonstige
52.92↔	Sondierung des Ductus pancreaticus	54.62↔	Verzögerter Verschluss einer granulierenden Abdominalwunde
52.95.00↔	Sonstige Operation am Pankreas, n.n.bez.	54.63.00↔	Sonstige Naht an der Bauchwand, n.n.bez.
52.95.10↔	Extraktion von Stein(en) aus dem Ductus pancreaticus, offen chirurgisch	54.63.10↔	Sonstige Naht an der Bauchwand, Naht einer Verletzung an der Bauchwand
52.95.11↔	Extraktion von Stein(en) aus dem Ductus pancreaticus, laparoskopisch	54.63.99↔	Sonstige Naht an der Bauchwand, sonstige
52.95.20↔	Dilatation des Ductus pancreaticus, laparoskopisch	54.64.00↔	Naht am Peritoneum, n.n.bez.
52.95.30↔	Einlage einer Drainage in den Pankreasgang, offen chirurgisch	54.64.10↔	Naht am Peritoneum, Naht von Mesenterium, Omentum majus oder minus (nach Verletzung)
52.95.31↔	Einlage einer Drainage in den Pankreasgang, laparoskopisch	54.64.99↔	Naht am Peritoneum, sonstige
52.95.40↔	Einlage oder Wechsel eines nicht selbstexpandierenden Stents (Prothese) in den Pankreasgang, offen chirurgisch	54.74↔	Sonstige Rekonstruktion am Omentum
52.95.41↔	Einlage oder Wechsel eines nicht selbstexpandierenden Stents (Prothese) in den Pankreasgang, laparoskopisch	54.92↔	Entfernen eines Fremdkörpers aus der Peritonealhöhle
		54.94↔	Formung eines peritoneovaskulären Shunts
		54.99.00↔	Sonstige Operationen in der Abdominal-Region, n.n.bez.
		54.99.30↔	Sonstige Operationen in der Abdominal-Region, Resektion von Gewebe in der Bauchregion ohne sichere Organzuordnung
		54.99.31↔	Debulking über Laparotomie
		54.99.40↔	Sonstige Operationen in der Abdominal-Region, Revision einer kutaneoperitonealen Fistel ( Katheterverweilsystem)
		54.99.41↔	Sonstige Operationen in der Abdominal-Region, Entfernung oder Verschluss einer kutaneoperitonealen Fistel (Katheterverweilsystem)
		54.99.50↔	Sonstige Operationen in der Abdominal-Region, Anlegen eines temporären Bauchwandverschlusses
		54.99.60↔	Sonstige Operationen in der Abdominal-Region, Lumbotomie
		54.99.61↔	Sonstige Operationen in der Abdominal-Region, Relumbotomie
		54.99.81↔	Revision von Kathetern mit automatischer, programmierbarer und wiederaufladbarer Pumpe zur kontinuierlichen Aszitesdrainage
		54.99.82↔	Behhebung einer mechanischen Obstruktion von Kathetern mit automatischer, programmierbarer und wiederaufladbarer Pumpe zur kontinuierlichen Aszitesdrainage
		54.99.99↔	Sonstige Operationen in der Abdominal-Region, sonstige

54.a0↔	Operationen im Retroperitonealraum, n.n.bez.	78.15.10↔	Offene Reposition einer Schenkelhalsfraktur und proximalen Femurfraktur mit Knochenfixation durch Fixateur externe
54.a1↔	Exzision und Destruktion von retroperitoneal gelegenen Gewebe	78.15.20↔	Offene Reposition einer Femurschaftfraktur mit Knochenfixation durch Fixateur externe
54.a9↔	Operationen im Retroperitonealraum, sonstige	78.15.30↔	Geschlossene Reposition einer distalen Femurfraktur mit Knochenfixation durch Fixateur externe
59.00↔	Retroperitoneale Dissektion, n.n.bez.	78.15.31↔	Offene Reposition einer distalen Femurfraktur mit Knochenfixation durch Fixateur externe
59.19↔	Sonstige Inzision am perivesikalen Gewebe	78.15.40↔	Geschlossene Reposition einer sonstigen Femurfraktur mit Knochenfixation durch Fixateur externe
59.91↔	Exzision am perirenal oder perivesikalen Gewebe	78.15.99↔	Anlegen eines Fixateur externe am Femur (inkl. Reposition von Frakturen), sonstige
59.92↔	Sonstige Operationen am perirenal oder perivesikalen Gewebe	78.16.10↔	Geschlossene Reposition einer Fraktur der Patella mit Knochenfixation durch Fixateur externe
68.30↔	Subtotale Hysterektomie, n.n.bez.	78.16.11↔	Offene Reposition einer Fraktur der Patella mit Knochenfixation durch Fixateur externe
68.31↔	Subtotale Hysterektomie, laparoskopisch	78.16.99↔	Anlegen eines Fixateur externe an der Patella (inkl. Reposition von Frakturen), sonstige
68.32↔	Subtotale Hysterektomie, offen chirurgisch	78.17.10↔	Geschlossene Reposition einer Fraktur der proximalen Tibia mit Knochenfixation durch Fixateur externe
68.39↔	Subtotale Hysterektomie, sonstige	78.17.11↔	Offene Reposition einer einfachen Fraktur der proximalen Tibia mit Knochenfixation durch Fixateur externe
68.40↔	Totale Hysterektomie, n.n.bez.	78.17.12↔	Offene Reposition einer Mehrfragmentfraktur der proximalen Tibia mit Knochenfixation durch Fixateur externe
68.41↔	Totale Hysterektomie, laparoskopisch	78.17.13↔	Offene Reposition einer einfachen Tibiaschaftfraktur mit Knochenfixation durch Fixateur externe
68.42↔	Totale Hysterektomie, offen chirurgisch	78.17.14↔	Offene Reposition einer einfachen Fraktur der distalen Tibia mit Knochenfixation durch Fixateur externe
68.43↔	Totale Hysterektomie, vaginal	78.17.15↔	Geschlossene Reposition einer sonstigen Tibiafraktur mit Knochenfixation durch Fixateur externe
68.44↔	Totale Hysterektomie, vaginal-laparoskopisch assistiert [LAVH]	78.17.16↔	Offene Reposition einer Mehrfragmentfraktur sonstiger Teile der Tibia mit Knochenfixation durch Fixateur externe
68.49↔	Totale Hysterektomie, sonstige	78.17.20↔	Offene Reposition einer einfachen Fraktur der proximalen Fibula mit Knochenfixation durch Fixateur externe
69.19↔	Sonstige Exzision oder Destruktion an Uterus und uterinem Halteapparat	78.17.21↔	Offene Reposition einer Mehrfragmentfraktur der proximalen Fibula mit Knochenfixation durch Fixateur externe
70.32.00↔	Lokale Exzision oder Destruktion von Läsion oder Gewebe im Douglasraum, n.n.bez.	78.17.22↔	Offene Reposition einer einfachen Fraktur des Fibulaschafts mit Knochenfixation durch Fixateur externe
70.32.10↔	Lokale Exzision von Läsion oder Gewebe im Douglasraum	78.17.23↔	Offene Reposition einer Mehrfragmentfraktur des Fibulaschafts mit Knochenfixation durch Fixateur externe
70.32.11↔	Lokale Destruktion von Läsion oder Gewebe im Douglasraum	78.17.24↔	Geschlossene Reposition einer distalen Fibulafraktur mit Knochenfixation durch Fixateur externe
70.32.99↔	Lokale Exzision oder Destruktion von Läsion oder Gewebe im Douglasraum, sonstige	78.17.25↔	Offene Reposition einer einfachen Fraktur der distalen Fibula mit Knochenfixation durch Fixateur externe
70.92.00↔	Sonstige Operationen am Douglasraum, n.n.bez.	78.17.26↔	Offene Reposition einer Mehrfragmentfraktur der distalen Fibula mit Knochenfixation durch Fixateur externe
70.92.10↔	Enteroelytrozeleplastik	78.17.27↔	Geschlossene Reposition einer sonstigen Fibulafraktur mit Knochenfixation durch Fixateur externe
70.92.99↔	Sonstige Operationen am Douglasraum, sonstige	78.17.99↔	Anlegen eines Fixateur externe an Tibia und Fibula (inkl. Reposition von Frakturen), sonstige
70.93↔	Sonstige Operationen am Douglasraum mit Transplantat oder Prothese	78.18.10↔	Geschlossene Reposition einer Kalkaneusfraktur mit Knochenfixation durch Fixateur externe
78.11.10↔	Geschlossene Reposition einer Fraktur von Skapula und Klavikula mit Knochenfixation durch Fixateur externe	78.18.11↔	Geschlossene Reposition einer Fraktur sonstiger Tarsalia und Metatarsalia mit Knochenfixation durch Fixateur externe
78.11.11↔	Offene Reposition einer einfachen Fraktur von Skapula und Klavikula mit Knochenfixation durch Fixateur externe	78.18.12↔	Offene Reposition einer einfachen Fraktur an sonstigen Tarsalia und Metatarsalia mit Knochenfixation durch Fixateur externe
78.11.12↔	Offene Reposition einer Mehrfragmentfraktur von Skapula und Skapula mit Knochenfixation durch Fixateur externe	78.18.13↔	Offene Reposition einer Fraktur an Kalkaneus und Talus mit Knochenfixation durch Fixateur externe
78.11.20↔	Geschlossene Reposition einer Fraktur von Rippen und Sternum mit Knochenfixation durch Fixateur externe	78.18.14↔	Offene Reposition einer Mehrfragmentfraktur an sonstigen Tarsalia mit Knochenfixation durch Fixateur externe
78.11.21↔	Offene Reposition einer Fraktur von Rippen und Sternum mit Knochenfixation durch Fixateur externe	78.18.15↔	Offene Reposition einer Mehrfragmentfraktur an Metatarsalia mit Knochenfixation durch Fixateur externe
78.11.99↔	Anlegen eines Fixateur externe an Skapula, Klavikula, Rippen und Sternum (inkl. Reposition von Frakturen), sonstige	78.18.99↔	Anlegen eines Fixateur externe an Tarsalia und Metatarsalia (inkl. Reposition von Frakturen), sonstige
78.12.10↔	Geschlossene Reposition einer proximalen Humerusfraktur mit Knochenfixation durch Fixateur externe	78.19.10↔	Geschlossene Reposition einer Fraktur von Phalangen der Hand mit Knochenfixation durch Fixateur externe
78.12.11↔	Offene Reposition einer proximalen Humerusfraktur mit Knochenfixation durch Fixateur externe	78.19.11↔	Offene Reposition einer Fraktur von Phalangen der Hand mit Knochenfixation durch Fixateur externe
78.12.90↔	Geschlossene Reposition einer sonstigen Humerusfraktur mit Knochenfixation durch Fixateur externe	78.19.20↔	Geschlossene Reposition einer Fraktur des Beckens mit Knochenfixation durch Fixateur externe
78.12.91↔	Offene Reposition einer sonstigen Humerusfraktur mit Knochenfixation durch Fixateur externe	78.19.21↔	Offene Reposition einer Fraktur des Acetabulums mit Knochenfixation / Transfixation durch Fixateur externe
78.12.99↔	Anlegen eines Fixateur externe am Humerus (inkl. Reposition von Frakturen), sonstige		
78.13.10↔	Geschlossene Reposition einer distalen Radiusfraktur mit Knochenfixation durch Fixateur externe		
78.13.11↔	Geschlossene Reposition einer sonstigen Radiusfraktur mit Knochenfixation durch Fixateur externe		
78.13.12↔	Offene Reposition einer distalen Radiusfraktur mit Knochenfixation durch Fixateur externe		
78.13.13↔	Offene Reposition einer sonstigen Radiusfraktur mit Knochenfixation durch Fixateur externe		
78.13.20↔	Geschlossene Reposition einer Ulnafraktur mit Knochenfixation durch Fixateur externe		
78.13.99↔	Anlegen eines Fixateur externe an Radius und Ulna (inkl. Reposition von Frakturen), sonstige		
78.14.10↔	Geschlossene Reposition einer Fraktur an Karpalia und Metakarpalia mit Knochenfixation durch Fixateur externe		
78.14.11↔	Offene Reposition einer Fraktur an Karpalia und Metakarpalia mit Knochenfixation durch Fixateur externe		
78.14.99↔	Anlegen eines Fixateur externe an Karpalia und Metakarpalia (inkl. Reposition von Frakturen), sonstige		

78.19.22↔	Offene Reposition einer Fraktur sonstiger Teile des Beckens mit Knochenfixation durch Fixateur externe	83.14.11↔	Fasziotomie oder Aponeurotomie, Schulter und Axilla
78.19.30↔	Geschlossene Reposition einer Fraktur von Phalangen des Fusses mit Knochenfixation durch Fixateur externe	83.14.12↔	Fasziotomie oder Aponeurotomie, Oberarm und Ellenbogen
78.19.31↔	Offene Reposition einer Fraktur von Phalangen des Fusses mit Knochenfixation durch Fixateur externe	83.14.13↔	Fasziotomie oder Aponeurotomie, Unterarm
82.99.10↔	Sonstige Operationen an Sehnen der Hand	83.14.14↔	Fasziotomie oder Aponeurotomie, Brustwand, Bauch und Rücken
82.99.20↔	Sonstige Operationen an Faszien der Hand	83.14.15↔	Fasziotomie oder Aponeurotomie, Leisten- und Genitalregion und Gesäss
82.99.30↔	Sonstige Operationen an Muskeln der Hand	83.14.16↔	Fasziotomie oder Aponeurotomie, Untere Extremität
83.02.10↔	Myotomie, Kopf und Hals	83.14.19↔	Fasziotomie oder Aponeurotomie, Andere Lokalisation
83.02.11↔	Myotomie, Schulter und Axilla	83.19.10↔	Durchtrennung eines Muskels, Kopf und Hals
83.02.12↔	Myotomie, Oberarm und Ellenbogen	83.19.11↔	Durchtrennung eines Muskels, Schulter und Axilla
83.02.13↔	Myotomie, Unterarm	83.19.12↔	Durchtrennung eines Muskels, Oberarm und Ellenbogen
83.02.14↔	Myotomie, Brustwand, Bauch und Rücken	83.19.13↔	Durchtrennung eines Muskels, Unterarm
83.02.15↔	Myotomie, Leisten- und Genitalregion und Gesäss	83.19.14↔	Durchtrennung eines Muskels, Brustwand, Bauch und Rücken
83.02.16↔	Myotomie, Untere Extremität	83.19.15↔	Durchtrennung eines Muskels, Leisten- und Genitalregion und Gesäss
83.02.19↔	Myotomie, Andere Lokalisation	83.19.16↔	Durchtrennung eines Muskels, Untere Extremität
83.03.10↔	Bursotomie, Kopf und Hals	83.19.19↔	Durchtrennung eines Muskels, Andere Lokalisation
83.03.11↔	Bursotomie, Schulter und Axilla	83.19.20↔	Desinsertion von Muskel, Sehne und Faszie, Kopf und Hals
83.03.12↔	Bursotomie, Oberarm und Ellenbogen	83.19.21↔	Desinsertion von Muskel, Sehne und Faszie, Schulter und Axilla
83.03.13↔	Bursotomie, Unterarm	83.19.22↔	Desinsertion von Muskel, Sehne und Faszie, Oberarm und Ellenbogen
83.03.14↔	Bursotomie, Brustwand, Bauch und Rücken	83.19.23↔	Desinsertion von Muskel, Sehne und Faszie, Unterarm
83.03.15↔	Bursotomie, Leisten- und Genitalregion und Gesäss	83.19.24↔	Desinsertion von Muskel, Sehne und Faszie, Brustwand, Bauch und Rücken
83.03.16↔	Bursotomie, Untere Extremität	83.19.25↔	Desinsertion von Muskel, Sehne und Faszie, Leisten- und Genitalregion und Gesäss
83.03.19↔	Bursotomie, Andere Lokalisation	83.19.26↔	Desinsertion von Muskel, Sehne und Faszie, Untere Extremität
83.09.10↔	Fremdkörperentfernung aus Muskel, Sehne oder Faszie, Kopf und Hals	83.19.29↔	Desinsertion von Muskel, Sehne und Faszie, Andere Lokalisation
83.09.11↔	Fremdkörperentfernung aus Muskel, Sehne oder Faszie, Schulter und Axilla	83.19.30↔	Lappenstieldurchtrennung nach Lappenplastik, Kopf und Hals
83.09.12↔	Fremdkörperentfernung aus Muskel, Sehne oder Faszie, Oberarm und Ellenbogen	83.19.31↔	Lappenstieldurchtrennung nach Lappenplastik, Schulter und Axilla
83.09.13↔	Fremdkörperentfernung aus Muskel, Sehne oder Faszie, Unterarm	83.19.32↔	Lappenstieldurchtrennung nach Lappenplastik, Oberarm und Ellenbogen
83.09.14↔	Fremdkörperentfernung aus Muskel, Sehne oder Faszie, Brustwand, Bauch und Rücken	83.19.33↔	Lappenstieldurchtrennung nach Lappenplastik, Unterarm
83.09.15↔	Fremdkörperentfernung aus Muskel, Sehne oder Faszie, Leisten- und Genitalregion und Gesäss	83.19.34↔	Lappenstieldurchtrennung nach Lappenplastik, Brustwand, Bauch und Rücken
83.09.16↔	Fremdkörperentfernung aus Muskel, Sehne oder Faszie, Untere Extremität	83.19.35↔	Lappenstieldurchtrennung nach Lappenplastik, Leisten- und Genitalregion und Gesäss
83.09.19↔	Fremdkörperentfernung aus Muskel, Sehne oder Faszie, Andere Lokalisation	83.19.36↔	Lappenstieldurchtrennung nach Lappenplastik, Untere Extremität
83.09.90↔	Sonstige Inzision an den Weichteilen, Kopf und Hals	83.19.39↔	Lappenstieldurchtrennung nach Lappenplastik, Andere Lokalisation
83.09.91↔	Sonstige Inzision an den Weichteilen, Schulter und Axilla	83.19.90↔	Sonstige Durchtrennung von Weichteilen, Kopf und Hals
83.09.92↔	Sonstige Inzision an den Weichteilen, Oberarm und Ellenbogen	83.19.91↔	Sonstige Durchtrennung von Weichteilen, Schulter und Axilla
83.09.93↔	Sonstige Inzision an den Weichteilen, Unterarm	83.19.92↔	Sonstige Durchtrennung von Weichteilen, Oberarm und Ellenbogen
83.09.94↔	Sonstige Inzision an den Weichteilen, Brustwand, Bauch und Rücken	83.19.93↔	Sonstige Durchtrennung von Weichteilen, Unterarm
83.09.95↔	Sonstige Inzision an den Weichteilen, Leisten- und Genitalregion und Gesäss	83.19.94↔	Sonstige Durchtrennung von Weichteilen, Brustwand, Bauch und Rücken
83.09.96↔	Sonstige Inzision an den Weichteilen, Untere Extremität	83.19.95↔	Sonstige Durchtrennung von Weichteilen, Leisten- und Genitalregion und Gesäss
83.09.97↔	Sonstige Inzision an den Weichteilen, Andere Lokalisation	83.19.96↔	Sonstige Durchtrennung von Weichteilen, Untere Extremität
83.11↔	Tenotomie der Achillessehne	83.19.97↔	Sonstige Durchtrennung von Weichteilen, Andere Lokalisation
83.12↔	Tenotomie der Hüft-Adduktoren	83.21.11↔	Offene Biopsie an den Weichteilen
83.13.10↔	Inzision einer Sehne, Kopf und Hals	83.21.21↔	Offene Biopsie am Muskel
83.13.11↔	Inzision einer Sehne, Schulter und Axilla	83.21.30↔	Biopsie an den Weichteilen, Biopsie an einem Schleimbeutel
83.13.12↔	Inzision einer Sehne, Oberarm und Ellenbogen	83.31.10↔	Exzision einer Läsion an einer Sehnenscheide, Kopf und Hals
83.13.13↔	Inzision einer Sehne, Unterarm	83.31.11↔	Exzision einer Läsion an einer Sehnenscheide, Schulter und Axilla
83.13.14↔	Inzision einer Sehne, Brustwand, Bauch und Rücken	83.31.12↔	Exzision einer Läsion an einer Sehnenscheide, Oberarm und Ellenbogen
83.13.15↔	Inzision einer Sehne, Leisten- und Genitalregion und Gesäss	83.31.13↔	Exzision einer Läsion an einer Sehnenscheide, Unterarm
83.13.16↔	Inzision einer Sehne, Untere Extremität	83.31.14↔	Exzision einer Läsion an einer Sehnenscheide, Brustwand, Bauch und Rücken
83.13.19↔	Inzision einer Sehne, andere Lokalisation	83.31.15↔	Exzision einer Läsion an einer Sehnenscheide, Leisten- und Genitalregion und Gesäss
83.13.20↔	Durchtrennung einer Sehne, Kopf und Hals	83.31.16↔	Exzision einer Läsion an einer Sehnenscheide, Untere Extremität
83.13.21↔	Durchtrennung einer Sehne, Schulter und Axilla	83.31.19↔	Exzision einer Läsion an einer Sehnenscheide, Andere Lokalisation
83.13.22↔	Durchtrennung einer Sehne, Oberarm und Ellenbogen		
83.13.23↔	Durchtrennung einer Sehne, Unterarm		
83.13.24↔	Durchtrennung einer Sehne, Brustwand, Bauch und Rücken		
83.13.25↔	Durchtrennung einer Sehne, Leisten- und genitalregion und Gesäss		
83.13.26↔	Durchtrennung einer Sehne, Untere Extremität		
83.13.29↔	Durchtrennung einer Sehne, Andere Lokalisation		
83.14.10↔	Fasziotomie oder Aponeurotomie, Kopf und Hals		



83.32.10↔	Exzision einer Läsion an einem Muskel, Kopf und Hals	83.49.33↔	Sonstige Exzision von Weichteilen, Unterarm
83.32.11↔	Exzision einer Läsion an einem Muskel, Schulter und Arm	83.49.34↔	Sonstige Exzision von Weichteilen, Brustwand, Bauch und Rücken
83.32.12↔	Exzision einer Läsion an einem Muskel, Brustwand, Bauch und Rücken	83.49.35↔	Sonstige Exzision von Weichteilen, Leisten- und Genitalregion und Gesäss
83.32.13↔	Exzision einer Läsion an einem Muskel, Leisten- und Genitalregion und Gesäss	83.49.36↔	Sonstige Exzision von Weichteilen, Untere Extremität
83.32.14↔	Exzision einer Läsion an einem Muskel, Untere Extremität	83.49.39↔	Sonstige Exzision von Weichteilen, Andere Lokalisation
83.32.19↔	Exzision einer Läsion an einem Muskel, Andere Lokalisation	83.5x.10↔	Bursektomie, Kopf und Hals
83.39.10↔	Exzision einer Läsion an einer Sehne, Kopf und Hals	83.5x.11↔	Bursektomie, Schulter und Axilla
83.39.11↔	Exzision einer Läsion an einer Sehne, Schulter und Arm	83.5x.12↔	Bursektomie, Oberarm und Ellenbogen
83.39.12↔	Exzision einer Läsion an anderen Weichteilen, Exzision einer Läsion an einer Sehne, Brustwand, Bauch und Rücken	83.5x.13↔	Bursektomie, Unterarm
83.39.13↔	Exzision einer Läsion an einer Sehne, Leisten- und Genitalregion und Gesäss	83.5x.14↔	Bursektomie, Brustwand, Bauch und Rücken
83.39.14↔	Exzision einer Läsion an einer Sehne, Untere Extremität	83.5x.15↔	Bursektomie, Leisten- und Genitalregion und Gesäss
83.39.19↔	Exzision einer Läsion an einer Sehne, Andere Lokalisation	83.5x.16↔	Bursektomie, Untere Extremität
83.39.20↔	Exzision einer Läsion an einer Faszie, Kopf und Hals	83.5x.19↔	Bursektomie, Andere Lokalisation
83.39.21↔	Exzision einer Läsion an einer Faszie, Schulter und Arm	83.61.11↔	Naht einer Sehnenscheide, Schulter und Axilla
83.39.22↔	Exzision einer Läsion an einer Faszie, Brustwand, Bauch und Rücken	83.61.12↔	Naht einer Sehnenscheide, Oberarm und Ellenbogen
83.39.23↔	Exzision einer Läsion an einer Faszie, Leisten- und Genitalregion und Gesäss	83.61.13↔	Naht einer Sehnenscheide, Unterarm
83.39.24↔	Exzision einer Läsion an einer Faszie, Untere Extremität	83.61.14↔	Naht einer Sehnenscheide, Brustwand, Bauch und Rücken
83.39.29↔	Exzision einer Läsion an einer Faszie, Andere Lokalisation	83.61.15↔	Naht einer Sehnenscheide, Leisten- und Genitalregion und Gesäss
83.41↔	Exzision einer Sehne zur Transplantation	83.61.16↔	Naht einer Sehnenscheide, Untere Extremität
83.42.10↔	Sonstige Tenonektomie, Kopf und Hals	83.61.19↔	Naht einer Sehnenscheide, Andere Lokalisation
83.42.11↔	Sonstige Tenonektomie, Schulter und Axilla	83.62.10↔	Sekundäre Naht einer Sehne, Kopf und Hals
83.42.12↔	Sonstige Tenonektomie, Oberarm und Ellenbogen	83.62.11↔	Sekundäre Naht einer Sehne, Schulter und Axilla
83.42.13↔	Sonstige Tenonektomie, Unterarm	83.62.12↔	Sekundäre Naht einer Sehne, Oberarm und Ellenbogen
83.42.14↔	Sonstige Tenonektomie, Brustwand, Bauch und Rücken	83.62.13↔	Sekundäre Naht einer Sehne, Unterarm
83.42.15↔	Sonstige Tenonektomie, Leisten- und Genitalregion und Gesäss	83.62.14↔	Sekundäre Naht einer Sehne, Brustwand, Bauch und Rücken
83.42.16↔	Sonstige Tenonektomie, Untere Extremität	83.62.15↔	Sekundäre Naht einer Sehne, Leisten- und Genitalregion und Gesäss
83.42.19↔	Sonstige Tenonektomie, Andere Lokalisation	83.62.16↔	Sekundäre Naht einer Sehne, Untere Extremität
83.44.00↔	Sonstige Fasziektomie, n.n.bez.	83.62.19↔	Sekundäre Naht einer Sehne, Andere Lokalisation
83.44.10↔	Sonstige Fasziektomie, Kopf und Hals	83.64.10↔	Sonstige Naht einer Sehne, Kopf und Hals
83.44.11↔	Sonstige Fasziektomie, Schulter und Axilla	83.64.11↔	Sonstige Naht einer Sehne, Schulter und Axilla
83.44.12↔	Sonstige Fasziektomie, Oberarm und Ellenbogen	83.64.12↔	Sonstige Naht einer Sehne, Oberarm und Ellenbogen
83.44.13↔	Sonstige Fasziektomie, Unterarm	83.64.13↔	Sonstige Naht einer Sehne, Unterarm
83.44.14↔	Sonstige Fasziektomie, Brustwand, Bauch und Rücken	83.64.14↔	Sonstige Naht einer Sehne, Brustwand, Bauch und Rücken
83.44.15↔	Sonstige Fasziektomie, Leisten- und Genitalregion und Gesäss	83.64.15↔	Sonstige Naht einer Sehne, Leisten- und Genitalregion und Gesäss
83.44.16↔	Sonstige Fasziektomie, Untere Extremität	83.64.16↔	Sonstige Naht einer Sehne, Untere Extremität
83.44.19↔	Sonstige Fasziektomie, Andere Lokalisation	83.64.19↔	Sonstige Naht einer Sehne, Andere Lokalisation
83.44.99↔	Sonstige Fasziektomie, sonstige	83.65.10↔	Sonstige Naht an Muskel oder Faszie, Kopf und Hals
83.45.10↔	Sonstige Myektomie, Kopf und Hals	83.65.11↔	Sonstige Naht an Muskel oder Faszie, Schulter und Axilla
83.45.11↔	Sonstige Myektomie, Schulter und Axilla	83.65.12↔	Sonstige Naht an Muskel oder Faszie, Oberarm und Ellenbogen
83.45.12↔	Sonstige Myektomie, Oberarm und Ellenbogen	83.65.13↔	Sonstige Naht an Muskel oder Faszie, Unterarm
83.45.13↔	Sonstige Myektomie, Unterarm	83.65.14↔	Sonstige Naht an Muskel oder Faszie, Brustwand, Bauch und Rücken
83.45.14↔	Sonstige Myektomie, Brustwand, Bauch und Rücken	83.65.15↔	Sonstige Naht an Muskel oder Faszie, Leisten- und Genitalregion und Gesäss
83.45.15↔	Sonstige Myektomie, Leisten- und Genitalregion und Gesäss	83.65.16↔	Sonstige Naht an Muskel oder Faszie, Untere Extremität
83.45.16↔	Sonstige Myektomie, Untere Extremität	83.65.19↔	Sonstige Naht an Muskel oder Faszie, Andere Lokalisation
83.45.19↔	Sonstige Myektomie, Andere Lokalisation	83.72.10↔	Sehnenrückverlagerung, Kopf und Hals
83.49.10↔	Exzision einer Sehnenscheide, Kopf und Hals	83.72.11↔	Sehnenrückverlagerung, Schulter und Axilla
83.49.11↔	Exzision einer Sehnenscheide, Schulter und Axilla	83.72.12↔	Sehnenrückverlagerung, Oberarm und Ellenbogen
83.49.12↔	Exzision einer Sehnenscheide, Oberarm und Ellenbogen	83.72.13↔	Sehnenrückverlagerung, Unterarm
83.49.13↔	Exzision einer Sehnenscheide, Unterarm	83.72.14↔	Sehnenrückverlagerung, Brustwand, Bauch und Rücken
83.49.14↔	Exzision einer Sehnenscheide, Brustwand und Rücken	83.72.15↔	Sehnenrückverlagerung, Leisten- und Genitalregion und Gesäss
83.49.15↔	Exzision einer Sehnenscheide, Leisten- und Genitalregion und Gesäss	83.72.16↔	Sehnenrückverlagerung, Untere Extremität
83.49.16↔	Exzision einer Sehnenscheide, Untere Extremität	83.72.19↔	Sehnenrückverlagerung, Andere Lokalisation
83.49.19↔	Exzision einer Sehnenscheide, Andere Lokalisation	83.73.10↔	Reinsertion einer Sehne, Kopf und Hals
83.49.20↔	Kompartimentresektion, Kopf und Hals	83.73.11↔	Reinsertion einer Sehne, Schulter und Axilla
83.49.21↔	Kompartimentresektion, Schulter und Axilla	83.73.12↔	Reinsertion einer Sehne, Oberarm und Ellenbogen
83.49.22↔	Kompartimentresektion, Oberarm und Ellenbogen	83.73.13↔	Reinsertion einer Sehne, Unterarm
83.49.23↔	Kompartimentresektion, Unterarm	83.73.14↔	Reinsertion einer Sehne, Brustwand, Bauch und Rücken
83.49.24↔	Kompartimentresektion, Brustwand, Bauch und Rücken	83.73.15↔	Reinsertion einer Sehne, Leisten- und Genitalregion und Gesäss
83.49.25↔	Kompartimentresektion, Leisten- und Genitalregion und Gesäss	83.73.16↔	Reinsertion einer Sehne, Untere Extremität
83.49.26↔	Kompartimentresektion, Untere Extremität	83.73.19↔	Reinsertion einer Sehne, Andere Lokalisation
83.49.29↔	Kompartimentresektion, Andere Lokalisation	83.74.10↔	Reinsertion eines Muskels, Kopf und Hals
83.49.30↔	Sonstige Exzision von Weichteilen, Kopf und Hals	83.74.11↔	Reinsertion eines Muskels, Schulter und Axilla
83.49.31↔	Sonstige Exzision von Weichteilen, Schulter und Axilla	83.74.12↔	Reinsertion eines Muskels, Oberarm und Ellenbogen
83.49.32↔	Sonstige Exzision von Weichteilen, Oberarm und Ellenbogen	83.74.13↔	Reinsertion eines Muskels, Unterarm

83.74.14↔	Reinsertion eines Muskels, Brustwand, Bauch und Rücken	83.88.29↔	Sehnenersatzplastik, Andere Lokalisation
83.74.15↔	Reinsertion eines Muskels, Leisten- und Genitalregion	83.88.30↔	Schaffung eines Sehnentransplantatlagers, Kopf und Hals
83.74.16↔	Reinsertion eines Muskels, Untere Extremität	83.88.31↔	Schaffung eines Sehnentransplantatlagers, Schulter und Axilla
83.74.19↔	Reinsertion eines Muskels, Andere Lokalisation	83.88.32↔	Schaffung eines Sehnentransplantatlagers, Oberarm und Ellenbogen
83.77.10↔	Muskeltransfer oder -transplantation, Kopf und Hals	83.88.33↔	Schaffung eines Sehnentransplantatlagers, Unterarm
83.77.11↔	Muskeltransfer oder -transplantation, Schulter und Axilla	83.88.34↔	Schaffung eines Sehnentransplantatlagers, Brustwand, Bauch und Rücken
83.77.12↔	Muskeltransfer oder -transplantation, Oberarm und Ellenbogen	83.88.35↔	Schaffung eines Sehnentransplantatlagers, Leisten- und Genitalregion und Gesäss
83.77.13↔	Muskeltransfer oder -transplantation, Unterarm	83.88.36↔	Schaffung eines Sehnentransplantatlagers, Untere Extremität
83.77.14↔	Muskeltransfer oder -transplantation, Brustwand, Bauch und Rücken	83.88.39↔	Schaffung eines Sehnentransplantatlagers, Andere Lokalisation
83.77.15↔	Muskeltransfer oder -transplantation, Leisten- und Genitalregion und Gesäss	83.88.40↔	Tenodese, Kopf und Hals
83.77.16↔	Muskeltransfer oder -transplantation, Untere Extremität	83.88.41↔	Tenodese, Schulter und Axilla
83.77.19↔	Muskeltransfer oder -transplantation, Andere Lokalisation	83.88.42↔	Tenodese, Oberarm und Ellenbogen
83.85.10↔	Verlängerung von Muskel oder Sehne, Kopf und Hals	83.88.43↔	Tenodese, Unterarm
83.85.11↔	Verlängerung von Muskel oder Sehne, Schulter und Axilla	83.88.44↔	Tenodese, Brustwand, Bauch und Rücken
83.85.12↔	Verlängerung von Muskel oder Sehne, Oberarm und Ellenbogen	83.88.45↔	Tenodese, Leisten- und Genitalregion und Gesäss
83.85.13↔	Verlängerung von Muskel oder Sehne, Unterarm	83.88.46↔	Tenodese, Untere Extremität
83.85.14↔	Verlängerung von Muskel oder Sehne, Brustwand, Bauch und Rücken	83.88.49↔	Tenodese, Andere Lokalisation
83.85.15↔	Verlängerung von Muskel oder Sehne, Leisten- und Genitalregion und Gesäss	83.88.90↔	Sonstige plastische Operationen an der Sehne, Kopf und Hals
83.85.16↔	Verlängerung von Muskel oder Sehne, Untere Extremität	83.88.91↔	Sonstige plastische Operationen an der Sehne, Schulter und Axilla
83.85.19↔	Verlängerung von Muskel oder Sehne, Andere Lokalisation	83.88.92↔	Sonstige plastische Operationen an der Sehne, Oberarm und Ellenbogen
83.85.20↔	Verkürzung von Muskel oder Sehne, Kopf und Hals	83.88.93↔	Sonstige plastische Operationen an der Sehne, Unterarm
83.85.21↔	Verkürzung von Muskel oder Sehne, Schulter und Axilla	83.88.94↔	Sonstige plastische Operationen an der Sehne, Brustwand, Bauch und Rücken
83.85.22↔	Verkürzung von Muskel oder Sehne, Oberarm und Ellenbogen	83.88.95↔	Sonstige plastische Operationen an der Sehne, Leisten- und Genitalregion und Gesäss
83.85.23↔	Verkürzung von Muskel oder Sehne, Unterarm	83.88.96↔	Sonstige plastische Operationen an der Sehne, Untere Extremität
83.85.24↔	Verkürzung von Muskel oder Sehne, Brustwand, Bauch und Rücken	83.88.97↔	Sonstige plastische Operationen an der Sehne, Andere Lokalisation
83.85.25↔	Verkürzung von Muskel oder Sehne, Leisten- und Genitalregion und Gesäss	83.89.10↔	Verlängerung, Verkürzung und Doppelung einer Faszie, Kopf und Hals
83.85.26↔	Verkürzung von Muskel oder Sehne, Untere Extremität	83.89.11↔	Verlängerung, Verkürzung und Doppelung einer Faszie, Schulter und Axilla
83.85.29↔	Verkürzung von Muskel oder Sehne, Andere Lokalisation	83.89.12↔	Verlängerung, Verkürzung und Doppelung einer Faszie, Oberarm und Ellenbogen
83.86↔	Quadrizepssehnen-Rekonstruktion	83.89.13↔	Verlängerung, Verkürzung und Doppelung einer Faszie, Unterarm
83.87.10↔	Muskelplastik, Kopf und Hals	83.89.14↔	Verlängerung, Verkürzung und Doppelung einer Faszie, Brustwand, Bauch und Rücken
83.87.11↔	Muskelplastik, Schulter und Axilla	83.89.15↔	Verlängerung, Verkürzung und Doppelung einer Faszie, Leisten- und Genitalregion und Gesäss
83.87.12↔	Muskelplastik, Oberarm und Ellenbogen	83.89.16↔	Verlängerung, Verkürzung und Doppelung einer Faszie, Untere Extremität
83.87.13↔	Muskelplastik, Unterarm	83.89.19↔	Verlängerung, Verkürzung und Doppelung einer Faszie, Andere Lokalisation
83.87.14↔	Muskelplastik, Brustwand, Bauch und Rücken	83.89.20↔	Deckung eines Defekts an einer Faszie, Kopf und Hals
83.87.15↔	Muskelplastik, Leisten- und Genitalregion und Gesäss	83.89.21↔	Deckung eines Defekts an einer Faszie, Schulter und Axilla
83.87.16↔	Muskelplastik, Untere Extremität	83.89.22↔	Deckung eines Defekts an einer Faszie, Oberarm und Ellenbogen
83.87.19↔	Muskelplastik, Andere Lokalisation	83.89.23↔	Deckung eines Defekts an einer Faszie, Unterarm
83.87.90↔	Sonstige plastische Operationen am Muskel, Kopf und Hals	83.89.24↔	Deckung eines Defekts an einer Faszie, Brustwand, Bauch und Rücken
83.87.91↔	Sonstige plastische Operationen am Muskel, Schulter und Axilla	83.89.25↔	Deckung eines Defekts an einer Faszie, Leisten- und Genitalregion und Gesäss
83.87.92↔	Sonstige plastische Operationen am Muskel, Oberarm und Ellenbogen	83.89.26↔	Deckung eines Defekts an einer Faszie, untere Extremität
83.87.93↔	Sonstige plastische Operationen am Muskel, Unterarm	83.89.29↔	Deckung eines Defekts an einer Faszie, andere Lokalisation
83.87.94↔	Sonstige plastische Operationen am Muskel, Brustwand, Bauch und Rücken	83.89.90↔	Sonstige plastische Operationen an der Faszie, Kopf und Hals
83.87.95↔	Sonstige plastische Operationen am Muskel, Leisten- und Genitalregion und Gesäss	83.89.91↔	Sonstige plastische Operationen an der Faszie, Schulter und Axilla
83.87.96↔	Sonstige plastische Operationen am Muskel, Untere Extremität	83.89.92↔	Sonstige plastische Operationen an der Faszie, Oberarm und Ellenbogen
83.87.97↔	Sonstige plastische Operationen am Muskel, Andere Lokalisation	83.89.93↔	Sonstige plastische Operationen an der Faszie, Unterarm
83.88.10↔	Augmentation einer Sehne, Kopf und Hals	83.89.94↔	Sonstige plastische Operationen an der Faszie, Brustwand, Bauch und Rücken
83.88.11↔	Augmentation einer Sehne, Schulter und Axilla	83.89.95↔	Sonstige plastische Operationen an der Faszie, Leisten- und Genitalregion und Gesäss
83.88.12↔	Augmentation einer Sehne, Oberarm und Ellenbogen		
83.88.13↔	Augmentation einer Sehne, Unterarm		
83.88.14↔	Augmentation einer Sehne, Brustwand, Bauch und Rücken		
83.88.15↔	Augmentation einer Sehne, Leisten- und Genitalregion und Gesäss		
83.88.16↔	Augmentation einer Sehne, Untere Extremität		
83.88.19↔	Augmentation einer Sehne, Andere Lokalisation		
83.88.20↔	Sehnenersatzplastik, Kopf und Hals		
83.88.21↔	Sehnenersatzplastik, Schulter und Axilla		
83.88.22↔	Sehnenersatzplastik, Oberarm und Ellenbogen		
83.88.23↔	Sehnenersatzplastik, Unterarm		
83.88.24↔	Sehnenersatzplastik, Brustwand, Bauch und Rücken		
83.88.25↔	Sehnenersatzplastik, Leisten- und Genitalregion und Gesäss		
83.88.26↔	Sehnenersatzplastik, Untere Extremität		

83.89.96↔	Sonstige plastische Operationen an der Faszie, Untere Extremität	86.08.21↔	Ersetzen einer vollständig implantierbaren Infusionspumpe zur intrathekalen und epiduralen Infusion mit konstanter Flussrate (gasdruckbetrieben)
83.89.97↔	Sonstige plastische Operationen an der Faszie, Andere Lokalisation	86.08.99↔	Ersetzen einer vollständig implantierbaren Infusionspumpe, sonstige
83.91.10↔	Lösung von Adhäsionen von Muskel, Sehne, Faszie und Bursa, Kopf und Hals	86.22.20‡↔	Grossflächiges Débridement von Wunde, Infektion oder Verbrennung durch Exzision mit Einlegen eines Medikamententrägers am Kopf (ausser Lippe)
83.91.11↔	Lösung von Adhäsionen von Muskel, Sehne, Faszie und Bursa, Schulter und Axilla	86.22.27‡↔	Grossflächiges Débridement von Wunde, Infektion oder Verbrennung durch Exzision mit Einlegen eines Medikamententrägers an der Leisten- und Genitalregion
83.91.12↔	Lösung von Adhäsionen von Muskel, Sehne, Faszie und Bursa, Oberarm und Ellenbogen	86.22.28‡↔	Grossflächiges Débridement von Wunde, Infektion oder Verbrennung durch Exzision mit Einlegen eines Medikamententrägers an der unteren Extremität
83.91.13↔	Lösung von Adhäsionen von Muskel, Sehne, Faszie und Bursa, Unterarm	86.22.29‡↔	Grossflächiges Débridement von Wunde, Infektion oder Verbrennung durch Exzision mit Einlegen eines Medikamententrägers, andere Lokalisation
83.91.14↔	Lösung von Adhäsionen von Muskel, Sehne, Faszie und Bursa, Brustwand, Bauch und Rücken	86.63.16↔	Kleinflächiges Vollhauttransplantat an die Leisten- und Genitalregion
83.91.15↔	Lösung von Adhäsionen von Muskel, Sehne, Faszie und Bursa, Leisten- und Genitalregion und Gesäss	86.63.17↔	Kleinflächiges Vollhauttransplantat an das Gesäss
83.91.16↔	Lösung von Adhäsionen von Muskel, Sehne, Faszie und Bursa, Untere Extremität	86.63.26↔	Grossflächiges Vollhauttransplantat an die Leisten- und Genitalregion
83.91.19↔	Lösung von Adhäsionen von Muskel, Sehne, Faszie und Bursa, Andere Lokalisation	86.63.27↔	Grossflächiges Vollhauttransplantat an das Gesäss
83.99.10↔	Andere Operationen an Sehnen, Kopf und Hals	86.69.10↔	Kleinflächige Spalthauttransplantation an den Kopf (außer Lippe und Mund)
83.99.11↔	Andere Operationen an Sehnen, Schulter und Axilla	86.69.11↔	Kleinflächige Spalthauttransplantation an den Hals
83.99.12↔	Andere Operationen an Sehnen, Oberarm und Ellenbogen	86.69.12↔	Kleinflächige Spalthauttransplantation an Schulter und Oberarm
83.99.13↔	Andere Operationen an Sehnen, Unterarm	86.69.13↔	Kleinflächige Spalthauttransplantation an den Unterarm
83.99.14↔	Andere Operationen an Sehnen, Brustwand, Bauch und Rücken	86.69.15↔	Kleinflächige Spalthauttransplantation an Brustwand und Rücken
83.99.15↔	Andere Operationen an Sehnen, Leisten- und Genitalregion und Gesäss	86.69.16↔	Kleinflächige Spalthauttransplantation an der Bauchregion
83.99.16↔	Andere Operationen an Sehnen, Untere Extremität	86.69.17↔	Kleinflächige Spalthauttransplantation an die Leisten- und Genitalregion
83.99.19↔	Andere Operationen an Sehnen, Andere Lokalisation	86.69.18↔	Kleinflächige Spalthauttransplantation an Oberschenkel und Unterschenkel
83.99.20↔	Andere Operationen an Muskel, Faszie und Bursa, Kopf und Hals	86.69.19↔	Kleinflächige Spalthauttransplantation an andere Lokalisation
83.99.21↔	Andere Operationen an Muskel, Faszie und Bursa, Schulter und Axilla	86.69.1a↔	Kleinflächige Spalthauttransplantation am Fuss
83.99.22↔	Andere Operationen an Muskel, Faszie und Bursa, Oberarm und Ellenbogen	86.69.20↔	Grossflächige Spalthauttransplantation am Kopf (ausser Lippe und Mund)
83.99.23↔	Andere Operationen an Muskel, Faszie und Bursa, Unterarm	86.69.21↔	Grossflächige Spalthauttransplantation am Hals
83.99.24↔	Andere Operationen an Muskel, Faszie und Bursa, Brustwand, Bauch und Rücken	86.69.22↔	Grossflächige Spalthauttransplantation an Schulter und Oberarm
83.99.25↔	Andere Operationen an Muskel, Faszie und Bursa, Leisten- und Genitalregion und Gesäss	86.69.23↔	Grossflächige Spalthauttransplantation am Unterarm
83.99.26↔	Andere Operationen an Muskel, Faszie und Bursa, Untere Extremität	86.69.25↔	Grossflächige Spalthauttransplantation an Brustwand und Rücken
83.99.29↔	Andere Operationen an Muskel, Faszie und Bursa, Andere Lokalisation	86.69.26↔	Grossflächige Spalthauttransplantation an der Bauchregion
83.99.30↔	Revision ohne Ersatz eines Skelettmuskelstimulators	86.69.27↔	Grossflächige Spalthauttransplantation an der Leisten- und Genitalregion
86.06.00↔	Einsetzen einer vollständig implantierbaren Infusionspumpe, n.n.bez.	86.69.28↔	Grossflächige Spalthauttransplantation am Gesäss
86.06.10↔	Einsetzen einer vollständig implantierbaren Infusionspumpe zur intraventrikulären Infusion mit programmierbarem variablen Tagesprofil	86.69.29↔	Grossflächige Spalthauttransplantation, andere Lokalisation
86.06.11↔	Einsetzen einer vollständig implantierbaren Infusionspumpe zur intraventrikulären Infusion mit konstanter Flussrate (gasdruckbetrieben)	86.69.2a↔	Grossflächige Spalthauttransplantation an Oberschenkel und Unterschenkel
86.06.20↔	Einsetzen einer vollständig implantierbaren Infusionspumpe zur intrathekalen und epiduralen Infusion mit programmierbarem variablen Tagesprofil	86.69.2b↔	Grossflächige Spalthauttransplantation am Fuss
86.06.21↔	Einsetzen einer vollständig implantierbaren Infusionspumpe zur intrathekalen und epiduralen Infusion mit konstanter Flussrate (gasdruckbetrieben)	86.71↔	Herauspräparieren und Vorbereiten von gestielten oder freien Lappen
86.06.99↔	Einsetzen einer vollständig implantierbaren Infusionspumpe, sonstige	86.72↔	Verschiebung eines gestielten Lappens
86.08.00↔	Ersetzen einer vollständig implantierbaren Infusionspumpe, n.n.bez.	86.74.27↔	Kleinflächige Verschiebe-Rotationsplastik an der Leisten- und Genitalregion
86.08.10↔	Ersetzen einer vollständig implantierbaren Infusionspumpe zur intraventrikulären Infusion mit programmierbarem variablen Tagesprofil	86.74.28↔	Kleinflächige Verschiebe-Rotationsplastik am Gesäss
86.08.11↔	Ersetzen einer vollständig implantierbaren Infusionspumpe zur intraventrikulären Infusion mit konstanter Flussrate (gasdruckbetrieben)	86.74.36↔	Kleinflächige Transpositionsplastik an der Leisten- und Genitalregion
86.08.20↔	Ersetzen einer vollständig implantierbaren Infusionspumpe zur intrathekalen und epiduralen Infusion mit programmierbarem variablen Tagesprofil	86.74.37↔	Kleinflächige Transpositionsplastik am Gesäss
		86.74.46↔	Kleinflächige Insellappenplastik an der Leisten- und Genitalregion
		86.74.47↔	Kleinflächige Insellappenplastik am Gesäss
		86.75.10↔	Revision von gestieltem oder freiem Lappen oder freiem Hauttransplantat des Kopfes
		86.75.11↔	Revision von gestieltem oder freiem Lappen oder freiem Hauttransplantat des Halses
		86.75.12↔	Revision von gestieltem oder freiem Lappen oder freiem Hauttransplantat von Schulter und Oberarm

86.75.13↔	Revision von gestieltem oder freiem Lappen oder freiem Hauttransplantat des Unterarmes	92.27.13↔	Implantation oder Einsetzen radioaktiver Elemente (Brachytherapie mit umschlossenen Radionukliden), intrauterin und intravaginal kombiniert
86.75.14↔	Revision von gestieltem oder freiem Lappen oder freiem Hauttransplantat der Hand	92.27.21↔	Implantation oder Einsetzen radioaktiver Elemente (Brachytherapie mit umschlossenen Radionukliden), Körperoberfläche
86.75.15↔	Revision von gestieltem oder freiem Lappen oder freiem Hauttransplantat der Brustwand und Rücken	92.27.22↔	Implantation oder Einsetzen radioaktiver Elemente (Brachytherapie mit umschlossenen Radionukliden), intrakavitär
86.75.16↔	Revision von gestieltem oder freiem Lappen oder freiem Hauttransplantat der Bauchregion	92.27.23↔	Implantation oder Einsetzen radioaktiver Elemente (Brachytherapie mit umschlossenen Radionukliden), intraluminal
86.75.17↔	Revision von gestieltem oder freiem Lappen oder freiem Hauttransplantat der unteren Extremität	92.27.30↔	Implantation oder Einsetzen radioaktiver Elemente (Brachytherapie mit umschlossenen Radionukliden), Gefäss n.n.bez.
86.75.19↔	Revision von gestieltem oder freiem Lappen oder freiem Hauttransplantat anderer Lokalisation	92.27.31↔	Implantation oder Einsetzen radioaktiver Elemente (Brachytherapie mit umschlossenen Radionukliden), Koronargefäss
86.75.99↔	Revision von gestieltem oder freiem Lappen, sonstige	92.27.39↔	Implantation oder Einsetzen radioaktiver Elemente (Brachytherapie mit umschlossenen Radionukliden), sonstiges Gefäss
86.76.16↔	Grossflächige Dehnungsplastik an der Leisten- und Genitalregion	92.27.40↔	Implantation oder Einsetzen radioaktiver Elemente (Brachytherapie mit umschlossenen Radionukliden), intraoperativ
86.76.17↔	Grossflächige Dehnungsplastik am Gesäss	92.27.70↔	Radioaktive Moulagen, n.n.bez.
86.76.26↔	Grossflächige Verschiebe-Rotationsplastik an der Leisten- und Genitalregion	92.27.71↔	Radioaktive Moulagen, Konstruktion und Applikation von oberflächlichen radioaktiven Moulagen
86.76.27↔	Grossflächige Verschiebe-Rotationsplastik am Gesäss	92.27.72↔	Radioaktive Moulagen, Konstruktion und Applikation von nicht auf der Körperoberfläche verwendeten Applikatoren
86.76.36↔	Grossflächige Transpositionsplastik an der Leisten- und Genitalregion	92.27.73↔	Radioaktive Moulagen, Konstruktion und Applikation von Augenapplikatoren
86.76.37↔	Grossflächige Transpositionsplastik am Gesäss	92.27.79↔	Radioaktive Moulagen, sonstige
86.76.46↔	Grossflächige Insellappenplastik an der Leisten- und Genitalregion	92.28.00↔	Injektion, Instillation oder orale Gabe von Radioisotopen, n.n.bez.
86.76.47↔	Grossflächige Insellappenplastik am Gesäss	92.28.01↔	Instillation von offenen Radionukliden in Gelenke
86.76.56↔	Grossflächige Z-Plastik an der Leisten- und Genitalregion	92.28.02↔	Radiojodtherapie bis 1,2 GBq I-131, ohne Gabe von rekombinantem Thyreotropin (rh-TSH)
86.76.57↔	Grossflächige Z-Plastik am Gesäss	92.28.03↔	Radiojodtherapie bis 1,2 GBq I-131, mit Gabe von rekombinantem Thyreotropin (rh-TSH)
86.77.16↔	Sonstige lokale Lappenplastik an der Leisten- und Genitalregion	92.28.04↔	Radiojodtherapie über 1,2 bis unter 5 GBq I-131, ohne Gabe von rekombinantem Thyreotropin (rh-TSH)
86.77.17↔	Sonstige lokale Lappenplastik am Gesäss	92.28.05↔	Radiojodtherapie über 1,2 bis unter 5 GBq I-131, mit Gabe von rekombinantem Thyreotropin (rh-TSH)
86.78.16↔	Anbringen von freiem Lappen mit mikrovasculärer Anastomosierung an der Leisten- und Genitalregion	92.28.06↔	Radiojodtherapie mit 5 und mehr GBq I-131, ohne Gabe von rekombinantem Thyreotropin (rh-TSH)
86.78.17↔	Anbringen von freiem Lappen mit mikrovasculärer Anastomosierung am Gesäss	92.28.07↔	Radiojodtherapie mit 5 und mehr GBq I-131, mit Gabe von rekombinantem Thyreotropin (rh-TSH)
86.78.26↔	Anbringen von gestieltem regionalem Lappen oder gestieltem Fernlappen an der Leisten- und Genitalregion	92.28.11↔	Therapie mit offenen Radionukliden bei Knochenmetastasen
86.78.27↔	Anbringen von gestieltem regionalem Lappen oder gestieltem Fernlappen am Gesäss	92.28.13↔	Radiorezeptorthherapie mit DOTA-konjugierten Somatostatin-Analoga
86.78.46↔	Anbringen von sonstigem gestielten oder freien Lappen an der Leisten- und Genitalregion	92.28.20↔	Radioimmuntherapie mit 90Y-Ibritumomab-Tiuxetan, parenteral
86.78.47↔	Anbringen von sonstigem gestielten oder freien Lappen am Gesäss	92.28.21↔	Gabe von Jod-131-MIBG (Metajodbenzylguanidin) parenteral
86.84.10↔	Korrektur einer Narbenkontraktur oder Bride am Kopf	92.28.22↔	Radioimmuntherapie mit Iod 131 [I-131] tositumomab, parenteral
86.84.13↔	Korrektur einer Narbenkontraktur oder Bride an Unterarm	92.28.23↔	Radioimmuntherapie mit sonstigen Antikörpern, parenteral
86.84.14↔	Korrektur einer Narbenkontraktur oder Bride an der Hand	92.28.31↔	Selektive intravaskuläre Radiochemoembolisation mit I-131-Lipiodol
86.84.17↔	Korrektur einer Narbenkontraktur oder Bride an der Leisten- und Genitalregion oder am Gesäss	92.28.32↔	Selektive intravaskuläre Radionuklidtherapie (SIRT) durch Embolisation von Yttrium-90-markierten Mikrosphären
86.84.18↔	Korrektur einer Narbenkontraktur oder Bride an der unteren Extremität	92.28.33↔	Endovaskuläre Brachytherapie mit Rhenium-188
86.84.19↔	Korrektur einer Narbenkontraktur oder Bride an anderer Lokalisation	92.28.99↔	Injektion, Instillation oder orale Gabe von Radioisotopen, sonstige
86.88.50↔	Anlage oder Wechsel eines Systems zur Vakuumversiegelung, tiefreichend, an Knochen und Gelenken der Extremitäten	92.29.11↔	Interstitielle Brachytherapie mit Implantation von entfernbaren Strahlern in einer Ebene, niedrige Dosisleistung
86.88.51↔	Anlage oder Wechsel eines Systems zur Vakuumversiegelung, tiefreichend, an Thorax, Mediastinum und Sternum	92.29.12↔	Interstitielle Brachytherapie mit Implantation von entfernbaren Strahlern in einer Ebene, gepulste Dosisleistung (Pulsed dose rate)
86.88.52↔	Anlage oder Wechsel eines Systems zur Vakuumversiegelung, am offenen Abdomen	92.29.13↔	Interstitielle Brachytherapie mit Implantation von entfernbaren Strahlern in einer Ebene, hohe Dosisleistung
86.88.53↔	Anlage oder Wechsel eines Systems zur Vakuumversiegelung, endorektal	92.29.19↔	Interstitielle Brachytherapie mit Implantation von entfernbaren Strahlern in einer Ebene, sonstige
86.88.59↔	Anlage oder Wechsel eines Systems zur Vakuumversiegelung, an Haut und Unterhaut oder sonstigen Lokalisationen	92.29.21↔	Interstitielle Brachytherapie mit Volumenimplantation von entfernbaren Strahlern in mehreren Ebenen, niedrige Dosisleistung
92.27.00↔	Implantation oder Einsetzen radioaktiver Elemente (Brachytherapie mit umschlossenen Radionukliden), Körperoberfläche, sonstiger oder n.n.bez. Applikationsort		
92.27.10↔	Implantation oder Einsetzen radioaktiver Elemente (Brachytherapie mit umschlossenen Radionukliden), weibliche Geschlechtsorgane, n.n.bez.		
92.27.11↔	Implantation oder Einsetzen radioaktiver Elemente (Brachytherapie mit umschlossenen Radionukliden), intrauterin		
92.27.12↔	Implantation oder Einsetzen radioaktiver Elemente (Brachytherapie mit umschlossenen Radionukliden), intravaginal		

92.29.22↔	Interstitielle Brachytherapie mit Volumenimplantation von entfernbaren Strahlern in mehreren Ebenen, gepulste Dosisleistung (Pulsed dose rate)	92.29.36↔	Interstitielle Brachytherapie mit Implantation von permanenten Strahlern, von 31 bis 35 Quellen
92.29.23↔	Interstitielle Brachytherapie mit Volumenimplantation von entfernbaren Strahlern in mehreren Ebenen, hohe Dosisleistung	92.29.37↔	Interstitielle Brachytherapie mit Implantation von permanenten Strahlern, von 36 bis 40 Quellen
92.29.24↔	Brachytherapie mit Implantation von entfernbaren Strahlern in mehreren Ebenen, hohe Dosisleistung, intraoperativ	92.29.38↔	Interstitielle Brachytherapie mit Implantation von permanenten Strahlern, von 41 bis 45 Quellen
92.29.29↔	Interstitielle Brachytherapie mit Volumenimplantation von entfernbaren Strahlern in mehreren Ebenen, sonstige	92.29.39↔	Interstitielle Brachytherapie mit Implantation von permanenten Strahlern, von 46 bis 50 Quellen
92.29.31↔	Interstitielle Brachytherapie mit Implantation von permanenten Strahlern, bis 10 Quellen	92.29.3a↔	Interstitielle Brachytherapie mit Implantation von permanenten Strahlern, von 51 bis 55 Quellen
92.29.32↔	Interstitielle Brachytherapie mit Implantation von permanenten Strahlern, von 11 bis 15 Quellen	92.29.3b↔	Interstitielle Brachytherapie mit Implantation von permanenten Strahlern, von 56 bis 60 Quellen
92.29.33↔	Interstitielle Brachytherapie mit Implantation von permanenten Strahlern, von 16 bis 20 Quellen	92.29.3c↔	Interstitielle Brachytherapie mit Implantation von permanenten Strahlern, von 61 bis 65 Quellen
92.29.34↔	Interstitielle Brachytherapie mit Implantation von permanenten Strahlern, von 21 bis 25 Quellen	92.29.3d↔	Interstitielle Brachytherapie mit Implantation von permanenten Strahlern, von 66 bis 70 Quellen
92.29.35↔	Interstitielle Brachytherapie mit Implantation von permanenten Strahlern, von 26 bis 30 Quellen	92.29.3e↔	Interstitielle Brachytherapie mit Implantation von permanenten Strahlern, von 71 und mehr Quellen

## Prozedur G12-2

34.03↔	Wiedereröffnung einer Thorakotomie	38.66.10↔	Sonstige Exzision von viszeralen Arterien, n.n.bez.
38.14.00↔	Endarterektomie der Aorta, n.n.bez.	38.66.11↔	Sonstige Exzision des Truncus coeliacus
38.14.10↔	Endarterektomie von Aorta ascendens und Aortenbogen	38.66.12↔	Sonstige Exzision der A. gastrica
38.14.20↔	Endarterektomie der Aorta descendens	38.66.13↔	Sonstige Exzision der A. hepatica
38.14.30↔	Endarterektomie der Aorta abdominalis	38.66.14↔	Sonstige Exzision der A. lienalis
38.14.99↔	Endarterektomie der Aorta, sonstige	38.66.15↔	Sonstige Exzision der A. renalis
38.16.00↔	Endarterektomie von abdominalen Arterien, n.n.bez.	38.66.16↔	Sonstige Exzision der A. mesenterialis
38.16.10↔	Endarterektomie von viszeralen Arterien, n.n.bez.	38.66.17↔	Sonstige Exzision der A. lumbalis
38.16.11↔	Endarterektomie des Truncus coeliacus	38.66.18↔	Sonstige Exzision der A. iliaca
38.16.12↔	Endarterektomie der A. gastrica	38.66.19↔	Sonstige Exzision viszeraler Arterien, sonstige
38.16.13↔	Endarterektomie der A. hepatica	38.66.99↔	Sonstige Exzision abdominalen Arterien, sonstige
38.16.14↔	Endarterektomie der A. lienalis	38.67.00↔	Sonstige Exzision von abdominalen Venen, n.n.bez.
38.16.15↔	Endarterektomie der A. renalis	38.67.10↔	Sonstige Exzision von tiefen abdominalen Venen, n.n.bez.
38.16.16↔	Endarterektomie der A. mesenterialis	38.67.11↔	Sonstige Exzision der V. cava inferior
38.16.17↔	Endarterektomie der A. lumbalis	38.67.12↔	Sonstige Exzision der V. iliaca
38.16.18↔	Endarterektomie der A. iliaca	38.67.19↔	Sonstige Exzision von tiefen abdominalen Venen, sonstige
38.16.19↔	Endarterektomie von viszeralen Arterien, sonstige	38.67.99↔	Sonstige Exzision von abdominalen Venen, sonstige
38.16.99↔	Endarterektomie von abdominalen Arterien, sonstige	38.86.00↔	Sonstiger chirurgischer Verschluss von abdominalen Arterien, n.n.bez.
38.34.00↔	Resektion der Aorta mit Anastomose, n.n.bez.	38.86.10↔	Sonstiger chirurgischer Verschluss von viszeralen Arterien, n.n.bez.
38.34.10↔	Resektion der Aorta ascendens und des Aortenbogens mit Anastomose	38.86.11↔	Sonstiger chirurgischer Verschluss des Truncus coeliacus
38.34.20↔	Resektion der Aorta descendens mit Anastomose	38.86.12↔	Sonstiger chirurgischer Verschluss der A. gastrica
38.34.30↔	Resektion der Aorta abdominalis mit Anastomose	38.86.13↔	Sonstiger chirurgischer Verschluss der A. hepatica
38.34.99↔	Resektion der Aorta mit Anastomose, sonstige	38.86.14↔	Sonstiger chirurgischer Verschluss der A. lienalis
38.37.00↔	Resektion von abdominalen Venen mit Anastomose, n.n.bez.	38.86.15↔	Sonstiger chirurgischer Verschluss der A. renalis
38.37.10↔	Resektion von tiefen abdominalen Venen mit Anastomose, n.n.bez.	38.86.16↔	Sonstiger chirurgischer Verschluss der A. mesenterialis
38.37.11↔	Resektion der V. cava inferior mit Anastomose	38.86.17↔	Sonstiger chirurgischer Verschluss der A. iliaca
38.37.12↔	Resektion der V.iliaca mit Anastomose	38.86.19↔	Sonstiger chirurgischer Verschluss von viszeralen Arterien, sonstige
38.37.19↔	Resektion von tiefen abdominalen Venen mit Anastomose, sonstige	38.86.99↔	Sonstiger chirurgischer Verschluss von abdominalen Arterien, sonstige
38.37.99↔	Resektion von abdominalen Venen mit Anastomose, sonstige	38.87.00↔	Sonstiger chirurgischer Verschluss von abdominalen Venen, n.n.bez.
38.44.00↔	Resektion der Aorta abdominalis mit Ersatz, n.n.bez.	38.87.10↔	Sonstiger chirurgischer Verschluss von tiefen abdominalen Venen, n.n.bez.
38.44.10↔	Resektion der Aorta abdominalis, suprarenal mit Ersatz	38.87.11↔	Sonstiger chirurgischer Verschluss der V. cava inferior
38.44.11↔	Resektion der Aorta abdominalis, infrarenal mit Ersatz	38.87.12↔	Sonstiger chirurgischer Verschluss der V. iliaca communis und V. iliaca interna
38.44.12↔	Resektion der Aorta abdominalis, juxtarenal mit Ersatz	38.87.19↔	Sonstiger chirurgischer Verschluss von tiefen abdominalen Venen, sonstige
38.44.99↔	Resektion der Aorta abdominalis mit Ersatz, sonstige	38.87.99↔	Sonstiger chirurgischer Verschluss von abdominalen Venen, sonstige
38.46↔	Resektion von abdominalen Arterien mit Ersatz	39.26.00↔	Sonstiger intra-abdominaler Gefäss-Shunt oder -Bypass, n.n.bez.
38.47.00↔	Resektion von abdominalen Venen mit Ersatz, n.n.bez.	39.26.10↔	Sonstiger intra-abdominaler Gefäss-Shunt oder -Bypass, Viszeralarterien
38.47.10↔	Resektion von tiefen abdominalen Venen mit Ersatz, n.n.bez.	39.26.11↔	Sonstiger intra-abdominaler Gefäss-Shunt oder -Bypass, Aorta
38.47.11↔	Resektion der V. cava inferior mit Ersatz	39.26.12↔	Sonstiger intra-abdominaler Gefäss-Shunt oder -Bypass, A. renalis
38.47.12↔	Resektion der V. iliaca mit Ersatz		
38.47.19↔	Resektion von tiefen abdominalen Venen mit Ersatz, sonstige		
38.47.99↔	Resektion von abdominalen Venen mit Ersatz, sonstige		
38.64.00↔	Sonstige Exzision der Aorta, n.n.bez.		
38.64.10↔	Sonstige Exzision der thorakalen Aorta		
38.64.20↔	Sonstige Exzision der Aorta abdominalis		
38.64.99↔	Sonstige Exzision der Aorta, sonstige		
38.66.00↔	Sonstige Exzision von abdominalen Arterien, n.n.bez.		

39.26.19↔	Sonstiger intra-abdominaler Gefäss-Shunt oder -Bypass, sonstige Viszeralarterien	39.59.52↔	Sonstige plastische Rekonstruktion der A. pulmonalis
39.26.99↔	Sonstiger intra-abdominaler Gefäss-Shunt oder -Bypass, sonstige	39.59.53↔	Sonstige plastische Rekonstruktion von thorakalen Arterien, sonstige
39.42.12↔	Revision ohne Ersatz eines arteriovenösen Shunts zur Hämodialyse	39.59.54↔	Sonstige plastische Rekonstruktion der V. pulmonalis
39.49.00↔	Sonstige Revision nach vaskulärem Eingriff, n.n.bez.	39.59.55↔	Sonstige plastische Rekonstruktion der V. cava superior
39.49.10↔	Revision einer Gefässanastomose	39.59.59↔	Sonstige plastische Rekonstruktion von thorakalen Gefässen, sonstige
39.49.20↔	Revision eines vaskulären Implantats	39.59.60↔	Sonstige plastische Rekonstruktion von abdominalen Arterien, n.n.bez.
39.49.21↔	Wechsel eines vaskulären Implantats	39.59.61↔	Sonstige plastische Rekonstruktion der abdominalen Aorta
39.49.22↔	Entfernung eines vaskulären Implantats	39.59.62↔	Sonstige plastische Rekonstruktion des Truncus coeliacus
39.49.30↔	Ersatz eines kardialen Conduit	39.59.63↔	Sonstige plastische Rekonstruktion der A. gastrica
39.49.99↔	Sonstige Revision nach vaskulärem Eingriff, sonstige	39.59.64↔	Sonstige plastische Rekonstruktion A. hepatica
39.50.00↔	Angioplastik oder Atherektomie an sonstigem(n) Nicht-Herzkranzgefäss(en), n.n.bez.	39.59.65↔	Sonstige plastische Rekonstruktion der A. lienalis
39.50.10↔	Angioplastik oder Atherektomie an sonstigem(n) Nicht-Herzkranzgefäss(en) mit Ballon, n.n.bez.	39.59.66↔	Sonstige plastische Rekonstruktion der A. renalis
39.50.11↔	Angioplastik oder Atherektomie an sonstigem(n) Nicht-Herzkranzgefäss(en) mit einfacher Ballon	39.59.67↔	Sonstige plastische Rekonstruktion der A. mesenterica
39.50.12↔	Angioplastik oder Atherektomie an sonstigem(n) Nicht-Herzkranzgefäss(en) mit cutting Ballon	39.59.68↔	Sonstige plastische Rekonstruktion der A. iliaca
39.50.13↔	Angioplastik oder Atherektomie an sonstigem(n) Nicht-Herzkranzgefäss(en) mit Kryoplastie-Ballon	39.59.69↔	Sonstige plastische Rekonstruktion von abdominalen Arterien, sonstige
39.50.14↔	Angioplastik oder Atherektomie an sonstigem(n) Nicht-Herzkranzgefäss(en) mit Drug eluting Ballon	39.59.70↔	Sonstige plastische Rekonstruktion von abdominalen Venen, n.n.bez.
39.50.19↔	Angioplastik oder Atherektomie an sonstigem(n) Nicht-Herzkranzgefäss(en) mit sonstiger Ballon	39.59.71↔	Sonstige plastische Rekonstruktion der V. cava inferior
39.50.20↔	Angioplastik Blade- Laserangioplastie an sonstigem(n) Nicht-Herzkranzgefäss(en)	39.59.72↔	Sonstige plastische Rekonstruktion der V. iliaca
39.50.21↔	Angioplastik Thrombektomie an sonstigem(n) Nicht-Herzkranzgefäss(en)	39.59.79↔	Sonstige plastische Rekonstruktion von abdominalen Venen, sonstige
39.50.99↔	Angioplastik oder Atherektomie an sonstigem(n) Nicht-Herzkranzgefäss(en), sonstige	39.59.80↔	Sonstige plastische Rekonstruktion von Gefässen der unteren Extremität, n.n.bez.
39.55↔	Reimplantation eines aberrierenden Nierengefässes	39.59.81↔	Sonstige plastische Rekonstruktion von Arterien der unteren Extremität
39.59.10↔	Transposition von Arterien, n.n.bez.	39.59.82↔	Sonstige plastische Rekonstruktion der V. femoralis
39.59.11↔	Transposition der extrakraniellen A. vertebralis	39.59.83↔	Sonstige plastische Rekonstruktion der V. poplitea
39.59.12↔	Transposition von sonstigen extrakraniellen Arterien an Kopf und Hals	39.59.88↔	Sonstige plastische Rekonstruktion von sonstigen tiefen Venen der unteren Extremität
39.59.13↔	Transposition von Arterien der oberen Extremität	39.59.89↔	Sonstige plastische Rekonstruktion von Gefässen der unteren Extremität, sonstige
39.59.14↔	Transposition von thorakalen Arterien	39.59.90↔	Sonstige plastische Rekonstruktion eines Gefässes, Venenklappenplastik
39.59.15↔	Transposition der A. gastrica, A. hepatica und A. lienalis	39.75.11↔	Perkutan-transluminale Gefässintervention, sonstige Gefässe, Rotationsthermbektomie
39.59.16↔	Transposition der A. renalis	39.90.00↔	Einsetzen von peripheren Gefässstent(s) ohne Medikamenten-Freisetzung, n.n.bez.
39.59.17↔	Transposition der A. mesenterica	39.90.10↔	Einsetzen von Gefässstent(s) in nicht-kardiale Gefässe, bare Stents
39.59.18↔	Transposition sonstiger viszeraler Arterien	39.90.11↔	Einsetzen von Gefässstent(s) in nicht-kardiale Gefässe, bioresorbierbare Stents
39.59.19↔	Transposition der A. iliaca	39.90.12↔	Einsetzen von Gefässstent(s) in nicht-kardiale Gefässe, grosslumige Stents n.n.bez.
39.59.20↔	Transposition von sonstigen abdominalen Arterien	39.90.13↔	Einsetzen von Gefässstent(s) in nicht-kardiale Gefässe, grosslumige Stents ungeschützt
39.59.21↔	Transposition von Arterien der unteren Extremität	39.90.14↔	Einsetzen von Gefässstent(s) in nicht-kardiale Gefässe, Grosslumige Stents geschützt
39.59.29↔	Transposition von Arterien, sonstige	39.90.15↔	Einsetzen von Gefässstent(s) in nicht-kardiale Gefässe, geschützte Stents (Stentgrafts) in nicht-aneurysmatischen Gefässen
39.59.30↔	Sonstige plastische Rekonstruktion von Gefässen an Kopf und Hals, n.n.bez.	39.90.16↔	Einsetzen von Gefässstent(s) in nichtkardiale Gefässe, geschützte Stent-Grafts mit bioaktiver Oberfläche
39.59.31↔	Sonstige plastische Rekonstruktion eines intrakraniellen Gefässes	39.90.17↔	Einsetzen von peripheren Gefässstent(s), Multilayerstents
39.59.32↔	Sonstige plastische Rekonstruktion der extrakraniellen A. vertebralis	39.90.19↔	Einsetzen von Gefässstent(s) in nicht-kardiale Gefässe, sonstige Stents
39.59.33↔	Sonstige plastische Rekonstruktion von extrakraniellen Arterien an Kopf und Hals, sonstige	39.90.30↔	Einsetzen von überlangen Stent(s) (>10 cm) in nicht-kardiale Gefässe, n.n.bez.
39.59.34↔	Sonstige plastische Rekonstruktion der V. jugularis	39.90.31↔	Einsetzen von überlangen bare Stent(s) (>10 cm) in nicht-kardiale Gefässe
39.59.39↔	Sonstige plastische Rekonstruktion von Gefässen an Kopf und Hals, sonstige	39.90.32↔	Einsetzen von überlangen covered Stent(s) (>10 cm) in nicht-kardiale Gefässe
39.59.40↔	Sonstige plastische Rekonstruktion von Gefässen der oberen Extremität, n.n.bez.	39.90.39↔	Einsetzen von überlangen Stent(s) (>10 cm) in nicht-kardiale Gefässe, sonstige
39.59.41↔	Sonstige plastische Rekonstruktion von Arterien der oberen Extremität	39.90.99↔	Einsetzen von peripheren Gefässstent(s) ohne Medikamenten-Freisetzung, sonstige
39.59.42↔	Sonstige plastische Rekonstruktion der V. subclavia, V. axillaris und V. brachiocephalica	39.99.21↔	Operationen bei kongenitaler Anomalie des Aortenisthmus (Stenose) oder bei unterbrochenem Aortenbogen
39.59.48↔	Sonstige plastische Rekonstruktion von sonstigen tiefen Venen der oberen Extremität		
39.59.49↔	Sonstige plastische Rekonstruktion von Gefässen der oberen Extremität, sonstige		
39.59.50↔	Sonstige plastische Rekonstruktion von thorakalen Gefässen, n.n.bez.		
39.59.51↔	Sonstige plastische Rekonstruktion der thorakalen Aorta		

41.42.00↔	Exzision oder Destruktion von Läsion oder Gewebe der Milz, n.n.bez.	51.99.42↔	Sonstige Operation an den Gallenwegen, Einlage oder Wechsel von drei selbstexpandierenden Stents (Prothesen), offen chirurgisch
41.42.10↔	Exzision von Läsion oder Gewebe der Milz	51.99.43↔	Sonstige Operation an den Gallenwegen, Einlage oder Wechsel von vier selbstexpandierenden Stents (Prothesen), offen chirurgisch
41.42.20↔	Destruktion von Läsion oder Gewebe der Milz	51.99.44↔	Sonstige Operation an den Gallenwegen, Einlage oder Wechsel von fünf selbstexpandierenden Stents (Prothesen), offen chirurgisch
41.42.99↔	Exzision oder Destruktion von Läsion oder Gewebe der Milz, sonstige	51.99.45↔	Sonstige Operation an den Gallenwegen, Einlage oder Wechsel von sechs oder mehr selbstexpandierenden Stents (Prothesen), offen chirurgisch
41.43↔	Partielle Splenektomie	51.99.50↔	Sonstige Operation an den Gallenwegen, Einlage oder Wechsel eines selbstexpandierenden Stents (Prothese), laparoskopisch
41.5↔	Totale Splenektomie	51.99.51↔	Sonstige Operation an den Gallenwegen, Einlage oder Wechsel von zwei selbstexpandierenden Stents (Prothesen), laparoskopisch
41.94↔	Milztransplantation	51.99.52↔	Sonstige Operation an den Gallenwegen, Einlage oder Wechsel von drei selbstexpandierenden Stents (Prothesen), laparoskopisch
41.95.00↔	Plastische Rekonstruktion an der Milz, n.n.bez.	51.99.53↔	Sonstige Operation an den Gallenwegen, Einlage oder Wechsel von vier selbstexpandierenden Stents (Prothesen), laparoskopisch
41.95.10↔	Plastische Rekonstruktion an der Milz, Naht	51.99.54↔	Sonstige Operation an den Gallenwegen, Einlage oder Wechsel von fünf selbstexpandierenden Stents (Prothesen), laparoskopisch
41.95.99↔	Plastische Rekonstruktion an der Milz, sonstige	51.99.55↔	Sonstige Operation an den Gallenwegen, Einlage oder Wechsel von sechs oder mehr selbstexpandierenden Stents (Prothesen), laparoskopisch
51.02↔	Cholezystostomie durch Trokar	52.50↔	Partielle Pankreatektomie, n.n.bez.
51.03↔	Sonstige Cholezystostomie	52.51.10↔	Proximale Pankreatektomie, pyloruserhaltend
51.31↔	Anastomose zwischen Gallenblase und hepatischen Gängen	52.51.20↔	Proximale Pankreatektomie, duodenumhaltend
51.41.11↔	Inzision des Ductus choledochus mit Steinentfernung, offen chirurgisch	52.51.31↔	Pankreatikoduodenale Resektion mit Teilresektion des Magens
51.41.21↔	Inzision des Ductus choledochus mit Steinentfernung, laparoskopisch	52.52.11↔	Distale Pankreatektomie, offen chirurgisch
51.42.11↔	Inzision des Ductus choledochus mit Behebung einer anderen Obstruktion, offen chirurgisch	52.52.12↔	Distale Pankreatektomie, laparoskopisch
51.42.21↔	Inzision des Ductus choledochus mit Behebung einer anderen Obstruktion, laparoskopisch	52.54↔	Segmentresektion am Pankreaskörper
51.43↔	Einsetzen eines choledochohepatischen Katheters zur Dekompression	52.59↔	Sonstige partielle Pankreatektomie
51.44.11↔	Inzision des Ductus cysticus und der Ducti hepatici zur Steinentfernung, offen chirurgisch	52.60↔	Totale Pankreatektomie, n.n.bez.
51.44.21↔	Inzision des Ductus cysticus und der Ducti hepatici zur Steinentfernung, laparoskopisch	52.61↔	Totale Pankreatektomie mit partieller Gastrektomie
51.49.11↔	Inzision des Ductus cysticus und der Ducti hepatici zur Behebung einer Obstruktion, offen chirurgisch	52.62↔	Totale Pankreatektomie, pyloruserhaltend
51.49.21↔	Inzision des Ductus cysticus und der Ducti hepatici zur Behebung einer Obstruktion, laparoskopisch	52.63↔	Totale Pankreatektomie, duodenumhaltend
51.61↔	Exzision eines Zystikusrestes	52.92↔	Sondierung des Ductus pancreaticus
51.62↔	Exzision der Ampulla Vateri (mit Reimplantation des Ductus choledochus)	52.95.00↔	Sonstige Operation am Pankreas, n.n.bez.
51.63↔	Sonstige Exzision am Ductus choledochus	52.95.10↔	Extraktion von Stein(en) aus dem Ductus pancreaticus, offen chirurgisch
51.69↔	Exzision eines anderen Gallengangs	52.95.11↔	Extraktion von Stein(en) aus dem Ductus pancreaticus, laparoskopisch
51.71↔	Einfache Naht am Ductus choledochus	52.95.20↔	Dilatation des Ductus pancreaticus, laparoskopisch
51.72↔	Choledochoplastik	52.95.30↔	Einlage einer Drainage in den Pankreasgang, offen chirurgisch
51.79↔	Plastische Rekonstruktion des Ductus cysticus und der Ducti hepatici	52.95.31↔	Einlage einer Drainage in den Pankreasgang, laparoskopisch
51.81↔	Dilatation des Sphincter Oddii	52.95.40↔	Einlage oder Wechsel eines nicht selbstexpandierenden Stents (Prothese) in den Pankreasgang, offen chirurgisch
51.83↔	Plastische Rekonstruktion des Sphincter pancreaticus	52.95.41↔	Einlage oder Wechsel eines nicht selbstexpandierenden Stents (Prothese) in den Pankreasgang, laparoskopisch
51.89↔	Sonstige Operationen am Sphincter Oddii	52.95.50↔	Einlage oder Wechsel eines selbstexpandierenden Stents (Prothese) in den Pankreasgang, offen chirurgisch
51.93↔	Verschluss einer anderen Gallenfistel	52.95.51↔	Einlage oder Wechsel eines selbstexpandierenden Stents (Prothese) in den Pankreasgang, laparoskopisch
51.94↔	Revision einer Gallenwegsanastomose	52.95.60↔	Plastische Rekonstruktion des Ductus pancreaticus, laparoskopisch
51.95.20↔	Entfernen einer Endoprothese aus dem Gallengang, offen chirurgisch	52.95.70↔	Plastische Rekonstruktion des Pankreas
51.95.21↔	Entfernen einer Endoprothese aus dem Gallengang, laparoskopisch	52.95.90↔	Sonstige endoskopische Operation am Pankreas
51.99.11↔	Destruktion an den Gallengängen	52.99.00↔	Sonstige offene Operation am Pankreas, n.n.bez.
51.99.12↔	Einlage einer Drainage in den Gallengang	52.99.10↔	Sonstige offene Operation am Pankreas, Dilatation des Ductus pancreaticus
51.99.14↔	Revision an den Gallengängen	52.99.20↔	Sonstige offene Operation am Pankreas, Plastische Rekonstruktion des Ductus pancreaticus
51.99.20↔	Sonstige Operation an den Gallenwegen, Einlage oder Wechsel eines nicht selbstexpandierenden Stents (Prothese), offen chirurgisch	52.99.99↔	Sonstige offene Operation am Pankreas, sonstige
51.99.21↔	Sonstige Operation an den Gallenwegen, Einlage oder Wechsel von mehreren nicht selbstexpandierenden Stents (Prothesen), offen chirurgisch		
51.99.30↔	Sonstige Operation an den Gallenwegen, Einlage oder Wechsel eines nicht selbstexpandierenden Stents (Prothese), laparoskopisch		
51.99.31↔	Sonstige Operation an den Gallenwegen, Einlage oder Wechsel von mehreren nicht selbstexpandierenden Stents (Prothesen), laparoskopisch		
51.99.40↔	Sonstige Operation an den Gallenwegen, Einlage oder Wechsel eines selbstexpandierenden Stents (Prothese), offen chirurgisch		
51.99.41↔	Sonstige Operation an den Gallenwegen, Einlage oder Wechsel von zwei selbstexpandierenden Stents (Prothesen), offen chirurgisch		

**Prozedur G12-3**

- 54.4x.00↔ Exzision oder Destruktion von Peritonealgewebe, n.n.bez.  
 54.4x.10↔ Exzision von Appendices epiploicae  
 54.4x.11↔ Exzision von Mesenterium

- 54.4x.12↔ Exzision von Omentum  
 54.4x.99↔ Exzision oder Destruktion von Peritonealgewebe, sonstige

**Prozedur G12-4**

- 99.25.21‡↔ Hypertherme intraperitoneale Chemotherapie [HIPEC]  
 99.25.22‡↔ Hypertherme intrathorakale Chemotherapie [HITOC]  
 99.25.23‡↔ Intraperitoneale Druckaerosol-Chemotherapie [PIPAC]  
 99.25.24‡↔ Intrathorakale Druckaerosol-Chemotherapie [PITAC]

- 99.25.25‡↔ Intraoperative, intrathorakale Applikation einer Lösung aus Chemotherapeutikum und Fibrin des Patienten als Trägersubstanz

**Prozedur G12-5**

- 33.33↔ Pneumoperitoneum für Lungenkollaps  
 38.06.00↔ Inzision von abdominalen Arterien, n.n.bez.  
 38.06.10↔ Inzision von viszerale Arterien, n.n.bez.  
 38.06.11↔ Inzision des Truncus coeliacus  
 38.06.12↔ Inzision der A. gastrica  
 38.06.13↔ Inzision der A. hepatica  
 38.06.14↔ Inzision der A. lienalis  
 38.06.15↔ Inzision der A. renalis  
 38.06.16↔ Inzision der A. mesenterialis  
 38.06.17↔ Inzision der A. lumbalis  
 38.06.18↔ Inzision der A. iliaca  
 38.06.19↔ Inzision von viszerale Arterien, sonstige  
 38.06.99↔ Inzision von abdominalen Arterien, sonstige  
 38.07.00↔ Inzision von abdominalen Venen, n.n.bez.  
 38.07.10↔ Inzision von tiefen abdominalen Venen, n.n.bez.  
 38.07.11↔ Inzision der V. cava inferior  
 38.07.12↔ Inzision der V. iliaca  
 38.07.19↔ Inzision von tiefen abdominalen Venen, sonstige  
 38.07.99↔ Inzision von abdominalen Venen, sonstige  
 40.50↔ Radikale Exzision von Lymphknoten, n.n.bez.  
 40.51.00↔ Radikale Exzision von axillären Lymphknoten, n.n.bez.  
 40.51.10↔ Radikale Exzision von axillären Lymphknoten als selbständiger Eingriff  
 40.51.11↔ Radikale Exzision von axillären Lymphknoten im Rahmen eines anderen Eingriffs  
 40.51.99↔ Radikale Exzision von axillären Lymphknoten, sonstige  
 40.52.00↔ Radikale Exzision von periaortalen Lymphknoten, n.n.bez.  
 40.52.10↔ Radikale Exzision von retroperitonealen (paraaortal, parakaval) und pelvinalen Lymphknoten als selbständiger Eingriff  
 40.52.11↔ Radikale Exzision von retroperitonealen (paraaortal, parakaval) und pelvinalen Lymphknoten im Rahmen eines anderen Eingriffs  
 40.52.99↔ Radikale Exzision von periaortalen Lymphknoten, sonstige  
 40.53.00↔ Radikale Exzision von iliakalen Lymphknoten, n.n.bez.  
 40.53.10↔ Radikale Exzision von iliakalen Lymphknoten als selbständiger Eingriff  
 40.53.11↔ Radikale Exzision von iliakalen Lymphknoten im Rahmen eines anderen Eingriffs  
 40.53.99↔ Radikale Exzision von iliakalen Lymphknoten, sonstige  
 40.54.00↔ Radikale Exzision von inguinalen Lymphknoten, n.n.bez.  
 40.54.10↔ Radikale Exzision von inguinalen Lymphknoten als selbständiger Eingriff  
 40.54.11↔ Radikale Exzision von inguinalen Lymphknoten im Rahmen eines anderen Eingriffs  
 40.54.99↔ Radikale Exzision von inguinalen Lymphknoten, sonstige  
 40.59.00↔ Radikale Exzision anderer Lymphknoten, n.n.bez.  
 40.59.10↔ Radikale Exzision anderer Lymphknoten als selbständiger Eingriff, n.n.bez.  
 40.59.11↔ Radikale Exzision mediastinaler Lymphknoten als selbständiger Eingriff  
 40.59.12↔ Radikale Exzision peribronchialer Lymphknoten als selbständiger Eingriff  
 40.59.19↔ Radikale Exzision anderer Lymphknoten als selbständiger Eingriff, sonstige  
 40.59.20↔ Radikale Exzision anderer Lymphknoten im Rahmen eines anderen Eingriffs, n.n.bez.

- 40.59.21↔ Radikale Exzision mediastinaler Lymphknoten im Rahmen eines anderen Eingriffs  
 40.59.22↔ Radikale Exzision peribronchialer Lymphknoten im Rahmen eines anderen Eingriffs  
 40.59.29↔ Radikale Exzision anderer Lymphknoten im Rahmen eines anderen Eingriffs, sonstige  
 40.59.99↔ Radikale Exzision anderer Lymphknoten, sonstige  
 40.9x.00↔ Sonstige Operationen an lymphatischen Strukturen, n.n.bez.  
 40.9x.10↔ Anastomose zur Beseitigung eines Lymphödems  
 40.9x.20↔ Inzision einer Lymphozele  
 40.9x.30↔ Drainage eines Lymphödems  
 40.9x.40↔ Therapeutische perkutane Punktion einer Lymphozele  
 40.9x.99↔ Sonstige Operationen an lymphatischen Strukturen, sonstige  
 50.14↔ Laparoskopische Leberbiopsie  
 54.11↔ Probelaparotomie  
 54.12.00↔ Relaparotomie, n.n.bez.  
 54.12.10↔ Second-look-Laparotomie  
 54.12.11↔ Laparotomie zur Stillung einer postoperativen Blutung  
 54.12.99↔ Relaparotomie, sonstige  
 54.13↔ Laparotomie mit Drainage  
 54.19↔ Sonstige Laparotomie  
 54.4x.00↔ Exzision oder Destruktion von Peritonealgewebe, n.n.bez.  
 54.4x.10↔ Exzision von Appendices epiploicae  
 54.4x.11↔ Exzision von Mesenterium  
 54.4x.12↔ Exzision von Omentum  
 54.4x.99↔ Exzision oder Destruktion von Peritonealgewebe, sonstige  
 54.62↔ Verzögerter Verschluss einer granulierenden Abdominalwunde  
 54.74↔ Sonstige Rekonstruktion am Omentum  
 54.92↔ Entfernen eines Fremdkörpers aus der Peritonealhöhle  
 54.94↔ Formung eines peritoneovaskulären Shunts  
 54.99.00↔ Sonstige Operationen in der Abdominal-Region, n.n.bez.  
 54.99.30↔ Sonstige Operationen in der Abdominal-Region, Resektion von Gewebe in der Bauchregion ohne sichere Organzuordnung  
 54.99.31↔ Debulking über Laparotomie  
 54.99.40↔ Sonstige Operationen in der Abdominal-Region, Revision einer kutaneoperitonealen Fistel (Katheterverweilsystem)  
 54.99.41↔ Sonstige Operationen in der Abdominal-Region, Entfernung oder Verschluss einer kutaneoperitonealen Fistel (Katheterverweilsystem)  
 54.99.50↔ Sonstige Operationen in der Abdominal-Region, Anlegen eines temporären Bauchwandverschlusses  
 54.99.60↔ Sonstige Operationen in der Abdominal-Region, Lumbotomie  
 54.99.61↔ Sonstige Operationen in der Abdominal-Region, Relumbotomie  
 54.99.81↔ Revision von Kathetern mit automatischer, programmierbarer und wiederaufladbarer Pumpe zur kontinuierlichen Aszitesdrainage  
 54.99.82↔ Behebung einer mechanischen Obstruktion von Kathetern mit automatischer, programmierbarer und wiederaufladbarer Pumpe zur kontinuierlichen Aszitesdrainage  
 54.99.99↔ Sonstige Operationen in der Abdominal-Region, sonstige Operationen im Retroperitonealraum, n.n.bez.  
 54.a0↔ Exzision und Destruktion von retroperitoneal gelegenen Gewebe  
 54.a9↔ Operationen im Retroperitonealraum, sonstige  
 59.00↔ Retroperitoneale Dissektion, n.n.bez.  
 59.19↔ Sonstige Inzision am perivesikalen Gewebe



59.91↔	Exzision am perirenal oder perivesikalen Gewebe	86.88.53↔	Anlage oder Wechsel eines Systems zur Vakuumversiegelung, endorektal
59.92↔	Sonstige Operationen am perirenal oder perivesikalen Gewebe	86.88.59↔	Anlage oder Wechsel eines Systems zur Vakuumversiegelung, an Haut und Unterhaut oder sonstigen Lokalisationen
69.19↔	Sonstige Exzision oder Destruktion an Uterus und uterinem Halteapparat	92.27.00↔	Implantation oder Einsetzen radioaktiver Elemente (Brachytherapie mit umschlossenen Radionukliden), Körperoberfläche, sonstiger oder n.n.bez. Applikationsort
70.32.00↔	Lokale Exzision oder Destruktion von Läsion oder Gewebe im Douglasraum, n.n.bez.	92.27.10↔	Implantation oder Einsetzen radioaktiver Elemente (Brachytherapie mit umschlossenen Radionukliden), weibliche Geschlechtsorgane, n.n.bez.
70.32.11↔	Lokale Destruktion von Läsion oder Gewebe im Douglasraum	92.27.11↔	Implantation oder Einsetzen radioaktiver Elemente (Brachytherapie mit umschlossenen Radionukliden), intrauterin
70.32.99↔	Lokale Exzision oder Destruktion von Läsion oder Gewebe im Douglasraum, sonstige	92.27.12↔	Implantation oder Einsetzen radioaktiver Elemente (Brachytherapie mit umschlossenen Radionukliden), intravaginal
70.92.00↔	Sonstige Operationen am Douglasraum, n.n.bez.	92.27.13↔	Implantation oder Einsetzen radioaktiver Elemente (Brachytherapie mit umschlossenen Radionukliden), intrauterin und intravaginal kombiniert
70.92.10↔	Enteroelytzyelenplastik	92.27.21↔	Implantation oder Einsetzen radioaktiver Elemente (Brachytherapie mit umschlossenen Radionukliden), Körperoberfläche
70.92.99↔	Sonstige Operationen am Douglasraum, sonstige	92.27.22↔	Implantation oder Einsetzen radioaktiver Elemente (Brachytherapie mit umschlossenen Radionukliden), intrakavitär
70.93↔	Sonstige Operationen am Douglasraum mit Transplantat oder Prothese	92.27.23↔	Implantation oder Einsetzen radioaktiver Elemente (Brachytherapie mit umschlossenen Radionukliden), intraluminal
86.06.00↔	Einsetzen einer vollständig implantierbaren Infusionspumpe, n.n.bez.	92.27.30↔	Implantation oder Einsetzen radioaktiver Elemente (Brachytherapie mit umschlossenen Radionukliden), Gefäß n.n.bez.
86.06.10↔	Einsetzen einer vollständig implantierbaren Infusionspumpe zur intraventrikulären Infusion mit programmierbarem variablen Tagesprofil	92.27.31↔	Implantation oder Einsetzen radioaktiver Elemente (Brachytherapie mit umschlossenen Radionukliden), Koronargefäß
86.06.11↔	Einsetzen einer vollständig implantierbaren Infusionspumpe zur intraventrikulären Infusion mit konstanter Flussrate (gasdruckbetrieben)	92.27.39↔	Implantation oder Einsetzen radioaktiver Elemente (Brachytherapie mit umschlossenen Radionukliden), sonstiges Gefäß
86.06.20↔	Einsetzen einer vollständig implantierbaren Infusionspumpe zur intrathekalen und epiduralen Infusion mit programmierbarem variablen Tagesprofil	92.27.40↔	Implantation oder Einsetzen radioaktiver Elemente (Brachytherapie mit umschlossenen Radionukliden), intraoperativ
86.06.21↔	Einsetzen einer vollständig implantierbaren Infusionspumpe zur intrathekalen und epiduralen Infusion mit mit konstanter Flussrate (gasdruckbetrieben)	92.27.70↔	Radioaktive Moulagen, n.n.bez.
86.06.99↔	Einsetzen einer vollständig implantierbaren Infusionspumpe, sonstige	92.27.71↔	Radioaktive Moulagen, Konstruktion und Applikation von oberflächlichen radioaktiven Moulagen
86.08.00↔	Ersetzen einer vollständig implantierbaren Infusionspumpe, n.n.bez.	92.27.72↔	Radioaktive Moulagen, Konstruktion und Applikation von nicht auf der Körperoberfläche verwendeten Applikatoren
86.08.10↔	Ersetzen einer vollständig implantierbaren Infusionspumpe zur intraventrikulären Infusion mit programmierbarem variablen Tagesprofil	92.27.73↔	Radioaktive Moulagen, Konstruktion und Applikation von Augenapplikatoren
86.08.11↔	Ersetzen einer vollständig implantierbaren Infusionspumpe zur intraventrikulären Infusion mit konstanter Flussrate (gasdruckbetrieben)	92.27.79↔	Radioaktive Moulagen, sonstige
86.08.20↔	Ersetzen einer vollständig implantierbaren Infusionspumpe zur intrathekalen und epiduralen Infusion mit programmierbarem variablen Tagesprofil	92.28.00↔	Injektion, Instillation oder orale Gabe von Radioisotopen, n.n.bez.
86.08.21↔	Ersetzen einer vollständig implantierbaren Infusionspumpe zur intrathekalen und epiduralen Infusion mit mit konstanter Flussrate (gasdruckbetrieben)	92.28.01↔	Instillation von offenen Radionukliden in Gelenke
86.08.99↔	Ersetzen einer vollständig implantierbaren Infusionspumpe, sonstige	92.28.02↔	Radiojodtherapie bis 1,2 GBq I-131, ohne Gabe von rekombinantem Thyreotropin (rh-TSH)
86.75.10↔	Revision von gestieltem oder freiem Lappen oder freiem Hauttransplantat des Kopfes	92.28.03↔	Radiojodtherapie bis 1,2 GBq I-131, mit Gabe von rekombinantem Thyreotropin (rh-TSH)
86.75.11↔	Revision von gestieltem oder freiem Lappen oder freiem Hauttransplantat des Halses	92.28.04↔	Radiojodtherapie über 1,2 bis unter 5 GBq I-131, ohne Gabe von rekombinantem Thyreotropin (rh-TSH)
86.75.12↔	Revision von gestieltem oder freiem Lappen oder freiem Hauttransplantat von Schulter und Oberarm	92.28.05↔	Radiojodtherapie über 1,2 bis unter 5 GBq I-131, mit Gabe von rekombinantem Thyreotropin (rh-TSH)
86.75.13↔	Revision von gestieltem oder freiem Lappen oder freiem Hauttransplantat des Unterarmes	92.28.06↔	Radiojodtherapie mit 5 und mehr GBq I-131, ohne Gabe von rekombinantem Thyreotropin (rh-TSH)
86.75.14↔	Revision von gestieltem oder freiem Lappen oder freiem Hauttransplantat der Hand	92.28.07↔	Radiojodtherapie mit 5 und mehr GBq I-131, mit Gabe von rekombinantem Thyreotropin (rh-TSH)
86.75.15↔	Revision von gestieltem oder freiem Lappen oder freiem Hauttransplantat der Brustwand und Rücken	92.28.11↔	Therapie mit offenen Radionukliden bei Knochenmetastasen
86.75.16↔	Revision von gestieltem oder freiem Lappen oder freiem Hauttransplantat der Bauchregion	92.28.13↔	Radiorezeptortherapie mit DOTA-konjugierten Somatostatin-Analoga
86.75.17↔	Revision von gestieltem oder freiem Lappen oder freiem Hauttransplantat der unteren Extremität	92.28.20↔	Radioimmuntherapie mit 90Y-Ibritumomab-Tiuxetan, parenteral
86.75.19↔	Revision von gestieltem oder freiem Lappen oder freiem Hauttransplantat anderer Lokalisation	92.28.21↔	Gabe von Jod-131-MIBG (Metajodbenzylguanidin) parenteral
86.75.99↔	Revision von gestieltem oder freiem Lappen, sonstige	92.28.22↔	Radioimmuntherapie mit Iod 131 [I-131] tositumomab, parenteral
86.88.50↔	Anlage oder Wechsel eines Systems zur Vakuumversiegelung, tiefreichend, an Knochen und Gelenken der Extremitäten	92.28.23↔	Radioimmuntherapie mit sonstigen Antikörpern, parenteral
86.88.51↔	Anlage oder Wechsel eines Systems zur Vakuumversiegelung, tiefreichend, an Thorax, Mediastinum und Sternum	92.28.31↔	Selektive intravaskuläre Radiochemoembolisation mit I-131-Lipiodol
86.88.52↔	Anlage oder Wechsel eines Systems zur Vakuumversiegelung, am offenen Abdomen	92.28.32↔	Selektive intravaskuläre Radionuklidtherapie (SIRT) durch Embolisation von Yttrium-90-markierten Mikrosphären
		92.28.33↔	Endovaskuläre Brachytherapie mit Rhenium-188
		92.28.99↔	Injektion, Instillation oder orale Gabe von Radioisotopen, sonstige

92.29.11↔	Interstitielle Brachytherapie mit Implantation von entfernbaren Strahlern in einer Ebene, niedrige Dosisleistung	92.29.33↔	Interstitielle Brachytherapie mit Implantation von permanenten Strahlern, von 16 bis 20 Quellen
92.29.12↔	Interstitielle Brachytherapie mit Implantation von entfernbaren Strahlern in einer Ebene, gepulste Dosisleistung (Pulsed dose rate)	92.29.34↔	Interstitielle Brachytherapie mit Implantation von permanenten Strahlern, von 21 bis 25 Quellen
92.29.13↔	Interstitielle Brachytherapie mit Implantation von entfernbaren Strahlern in einer Ebene, hohe Dosisleistung	92.29.35↔	Interstitielle Brachytherapie mit Implantation von permanenten Strahlern, von 26 bis 30 Quellen
92.29.19↔	Interstitielle Brachytherapie mit Implantation von entfernbaren Strahlern in einer Ebene, sonstige	92.29.36↔	Interstitielle Brachytherapie mit Implantation von permanenten Strahlern, von 31 bis 35 Quellen
92.29.21↔	Interstitielle Brachytherapie mit Volumenimplantation von entfernbaren Strahlern in mehreren Ebenen, niedrige Dosisleistung	92.29.37↔	Interstitielle Brachytherapie mit Implantation von permanenten Strahlern, von 36 bis 40 Quellen
92.29.22↔	Interstitielle Brachytherapie mit Volumenimplantation von entfernbaren Strahlern in mehreren Ebenen, gepulste Dosisleistung (Pulsed dose rate)	92.29.38↔	Interstitielle Brachytherapie mit Implantation von permanenten Strahlern, von 41 bis 45 Quellen
92.29.23↔	Interstitielle Brachytherapie mit Volumenimplantation von entfernbaren Strahlern in mehreren Ebenen, hohe Dosisleistung	92.29.39↔	Interstitielle Brachytherapie mit Implantation von permanenten Strahlern, von 46 bis 50 Quellen
92.29.24↔	Brachytherapie mit Implantation von entfernbaren Strahlern in mehreren Ebenen, hohe Dosisleistung, intraoperativ	92.29.3a↔	Interstitielle Brachytherapie mit Implantation von permanenten Strahlern, von 51 bis 55 Quellen
92.29.29↔	Interstitielle Brachytherapie mit Volumenimplantation von entfernbaren Strahlern in mehreren Ebenen, sonstige	92.29.3b↔	Interstitielle Brachytherapie mit Implantation von permanenten Strahlern, von 56 bis 60 Quellen
92.29.31↔	Interstitielle Brachytherapie mit Implantation von permanenten Strahlern, bis 10 Quellen	92.29.3c↔	Interstitielle Brachytherapie mit Implantation von permanenten Strahlern, von 61 bis 65 Quellen
92.29.32↔	Interstitielle Brachytherapie mit Implantation von permanenten Strahlern, von 11 bis 15 Quellen	92.29.3d↔	Interstitielle Brachytherapie mit Implantation von permanenten Strahlern, von 66 bis 70 Quellen
		92.29.3e↔	Interstitielle Brachytherapie mit Implantation von permanenten Strahlern, von 71 und mehr Quellen

## Prozedur G12-6

00.63↔	Perkutanes Einsetzen von Stent(s) an A. carotis	39.71.13↔	Endovaskuläre Implantation eines Grafts in Aorta abdominalis, Bifurkationsprothese, aortobiliakal, mit Fenestrierung oder Seitenarm
00.64↔	Perkutanes Einsetzen von Stent(s) an sonstigen präzerebralen (extrakraniellen) Arterien	39.71.14↔	Endovaskuläre Implantation eines Grafts in Aorta abdominalis, Rohrprothese, aortal, ohne Fenestrierung oder Seitenarm
00.65.00↔	Perkutanes Einsetzen von sonstigem(n) intrakraniellen vaskulären Stent(s), n.n.bez.	39.71.15↔	Endovaskuläre Implantation eines Grafts in Aorta abdominalis, Rohrprothese, aortal, mit Fenestrierung oder Seitenarm
00.65.11↔	Perkutanes transluminale Einsetzen von intrakraniellen vaskulären Mikrostent(s)	39.71.99↔	Endovaskuläre Implantation eines Grafts in Aorta abdominalis, sonstige
00.65.99↔	Perkutanes Einsetzen von sonstigem(n) intrakraniellen vaskulären Stent(s), sonstige	39.72.00↔	Endovaskuläre plastische Rekonstruktion oder Okklusion von Gefässen am Kopf und Hals, n.n.bez.
00.67.00↔	Perkutanes Einsetzen von zentralen Gefässstent(s), n.n.bez.	39.72.10↔	Selektive Embolisation von intrakraniellen Gefässen, n.n.bez.
00.67.10↔	Perkutanes Einsetzen von Gefässstent(s) in die V. cava	39.72.11↔	Selektive Embolisation von intrakraniellen Gefässen mit Partikeln oder Metallspiralen
00.67.20↔	Perkutanes Einsetzen von Gefässstent(s) in die V. porta	39.72.12↔	Selektive Embolisation von intrakraniellen Gefässen mit embolisierenden Flüssigkeiten, ablösbaren Ballons oder Schirmen
00.67.99↔	Perkutanes Einsetzen von zentralen Gefässstent(s), sonstige	39.72.13↔	Selektive Embolisation von intrakraniellen Gefässen durch Stents als Flow-Diverter
39.50.00↔	Angioplastik oder Atherektomie an sonstigem(n) Nicht-Herzkranzgefäss(en), n.n.bez.	39.72.14↔	Selektive Embolisation von intrakraniellen Gefässen mit adhäsivem Embolisat
39.50.10↔	Angioplastik oder Atherektomie an sonstigem(n) Nicht-Herzkranzgefäss(en) mit Ballon, n.n.bez.	39.72.19↔	Selektive Embolisation von intrakraniellen Gefässen, sonstige
39.50.11↔	Angioplastik oder Atherektomie an sonstigem(n) Nicht-Herzkranzgefäss(en) mit einfacher Ballon	39.72.20↔	Selektive Embolisation von extrakraniellen Gefässen des Kopfes und des Halses, n.n.bez.
39.50.12↔	Angioplastik oder Atherektomie an sonstigem(n) Nicht-Herzkranzgefäss(en) mit cutting Ballon	39.72.21↔	Selektive Embolisation von extrakraniellen Gefässen des Kopfes und des Halses mit Partikeln oder Metallspiralen
39.50.13↔	Angioplastik oder Atherektomie an sonstigem(n) Nicht-Herzkranzgefäss(en) mit Kryoplastie-Ballon	39.72.22↔	Selektive Embolisation von extrakraniellen Gefässen des Kopfes und des Halses mit embolisierenden Flüssigkeiten, ablösbaren Ballons oder Schirmen
39.50.14↔	Angioplastik oder Atherektomie an sonstigem(n) Nicht-Herzkranzgefäss(en) mit Drug eluting Ballon	39.72.24↔	Selektive Embolisation von extrakraniellen Gefässen des Kopfes und des Halses mit adhäsivem Embolisat
39.50.19↔	Angioplastik oder Atherektomie an sonstigem(n) Nicht-Herzkranzgefäss(en) mit sonstiger Ballon	39.72.29↔	Selektive Embolisation von extrakraniellen Gefässen des Kopfes und des Halses, sonstige
39.50.20↔	Angioplastik Blade- Laserangioplastie an sonstigem(n) Nicht-Herzkranzgefäss(en)	39.72.30↔	Perkutan-transluminale Embolisation einer Gefässmissbildung durch Mikrokatheter, n.n.bez.
39.50.21↔	Angioplastik Thrombektomie an sonstigem(n) Nicht-Herzkranzgefäss(en)	39.72.31↔	Perkutan-transluminale Embolisation einer Gefässmissbildung durch Mikrokatheter, Verwendung von einem Mikrokatheter
39.50.99↔	Angioplastik oder Atherektomie an sonstigem(n) Nicht-Herzkranzgefäss(en), sonstige	39.72.32↔	Perkutan-transluminale Embolisation einer Gefässmissbildung durch Mikrokatheter, Verwendung von zwei Mikrokathetern
39.52.99↔	Sonstige Korrektur eines Aneurysmas, sonstige	39.72.33↔	Perkutan-transluminale Embolisation einer Gefässmissbildung durch Mikrokatheter, Verwendung von drei Mikrokathetern
39.71.00↔	Endovaskuläre Implantation eines Grafts in Aorta abdominalis, n.n.bez.	39.72.34↔	Perkutan-transluminale Embolisation einer Gefässmissbildung durch Mikrokatheter, Verwendung von vier Mikrokathetern
39.71.10↔	Endovaskuläre Implantation eines Grafts in Aorta abdominalis, aortobiliakal, ohne Fenestrierung oder Seitenarm	39.72.35↔	Perkutan-transluminale Embolisation einer Gefässmissbildung durch Mikrokatheter, Verwendung von fünf Mikrokathetern
39.71.11↔	Endovaskuläre Implantation eines Grafts in Aorta abdominalis, aortobiliakal, mit Fenestrierung oder Seitenarm		
39.71.12↔	Endovaskuläre Implantation eines Grafts in Aorta abdominalis, Bifurkationsprothese, aortobiliakal, ohne Fenestrierung oder Seitenarm		

39.72.36↔	Perkutan-transluminale Embolisation einer Gefäßmissbildung durch Mikrokatheter, Verwendung von 6 und mehr Mikrokathetern	39.79.36↔	Selektive Embolisation mit embolisierenden Flüssigkeiten von abdominalen Gefässen
39.72.99↔	Endovaskuläre plastische Rekonstruktion oder Okklusion von Gefässen am Kopf und Hals, sonstige	39.79.37↔	Selektive Embolisation mit embolisierenden Flüssigkeiten von Gefässen der unteren Extremitäten
39.73.00↔	Endovaskuläre Implantation eines Grafts an der thorakalen Aorta, n.n.bez.	39.79.38↔	Selektive Embolisation mit embolisierenden Flüssigkeiten von spinalen Gefässen
39.73.10↔	Endovaskuläre Implantation eines Grafts in die Aorta thoracica, ohne Fenestrierung oder Seitenarm	39.79.39↔	Selektive Embolisation mit embolisierenden Flüssigkeiten von sonstigen Gefässen, sonstige
39.73.11↔	Endovaskuläre Implantation eines Grafts in die Aorta thoracica, mit Fenestrierung oder Seitenarm	39.79.40↔	Selektive Embolisation mit ablösbaren Ballons von sonstigen Gefässen, n.n.bez.
39.73.20↔	Endovaskuläre Implantation eines Grafts in die Aorta thoracoabdominalis	39.79.41↔	Selektive Embolisation mit ablösbaren Ballons von Gefässen der oberen Extremitäten
39.73.99↔	Endovaskuläre Implantation eines Grafts an der thorakalen Aorta, sonstige	39.79.42↔	Selektive Embolisation mit ablösbaren Ballons der Aorta
39.75.01↔	Perkutan-transluminale Gefässintervention, sonstige Gefässe, Fremdkörperentfernung mit Bergekatheter, Körbchenkatheter, etc.	39.79.44↔	Selektive Embolisation mit ablösbaren Ballons von thorakalen Gefässen
39.75.10↔	Perkutan-transluminale Gefässintervention, sonstige Gefässe, Kathetersysteme zu Rekanalisation von Totalverschlüssen	39.79.45↔	Selektive Embolisation mit ablösbaren Ballons von viszeralen Gefässen
39.75.11↔	Perkutan-transluminale Gefässintervention, sonstige Gefässe, Rotationsthrömbektomie	39.79.46↔	Selektive Embolisation mit ablösbaren Ballons von abdominalen Gefässen
39.75.12↔	Perkutan-transluminale Gefässintervention, sonstige Gefässe, Laserangioplastie	39.79.47↔	Selektive Embolisation mit ablösbaren Ballons von spinalen Gefässen
39.75.13↔	Perkutan-transluminale Gefässintervention, sonstige Gefässe, Anti-Embolie-System (periphere oder viscerale Gefässe)	39.79.48↔	Selektive Embolisation mit ablösbaren Ballons von Gefässen der unteren Extremitäten
39.75.14↔	Perkutan-transluminale Gefässintervention, sonstige Gefässe, Atherektomie	39.79.49↔	Selektive Embolisation mit ablösbaren Ballons von sonstigen Gefässen, sonstige
39.75.15↔	Perkutan-transluminale Gefässintervention, sonstige Gefässe, selektive Thrombolyse	39.79.50↔	Selektive Embolisation mit Schirmen von sonstigen Gefässen, n.n.bez.
39.75.16↔	Perkutan-transluminale Gefässintervention sonstige Gefässe, selektive Thrombolyse, ultraschallunterstützt	39.79.51↔	Selektive Embolisation mit Schirmen von Gefässen der oberen Extremitäten
39.75.30↔	Zerebrale Perfusionsaugmentation durch partielle endoaortale Ballonokklusion	39.79.52↔	Selektive Embolisation mit Schirmen der Aorta
39.76.50↔	Perkutane selektive Thrombolyse an extrakraniellen Gefässen des Kopfes und Halses	39.79.54↔	Selektive Embolisation mit Schirmen von thorakalen Gefässen
39.76.70↔	Perkutane endovaskuläre Fremdkörperentfernung aus extrakraniellen Gefässen des Kopfes und Halses	39.79.55↔	Selektive Embolisation mit Schirmen von viszeralen Gefässen
39.77.50↔	Perkutane selektive Thrombolyse von intrakraniell(em) Gefäss(en)	39.79.56↔	Selektive Embolisation mit Schirmen von abdominalen Gefässen
39.77.70↔	Perkutane endovaskuläre Fremdkörperentfernung aus intrakraniell(em) Gefäss(en)	39.79.57↔	Selektive Embolisation mit Schirmen von Gefässen der unteren Extremitäten
39.79.11↔	Endovaskuläre Implantation eines Grafts an Viszeralgefässen	39.79.58↔	Selektive Embolisation mit Schirmen von spinalen Gefässen
39.79.12↔	Endovaskuläre Implantation eines Grafts an Gefässen des Beckens	39.79.59↔	Selektive Embolisation mit Schirmen von sonstigen Gefässen, sonstige
39.79.13↔	Endovaskuläre Implantation eines Grafts an abdominalen Gefässen	39.79.60↔	Selektive Embolisation mit Partikeln von sonstigen Gefässen, n.n.bez.
39.79.19↔	Endovaskuläre Implantation eines Grafts an sonstigen Gefässen, sonstige	39.79.61↔	Selektive Embolisation mit Partikeln von Gefässen der oberen Extremitäten
39.79.20↔	Coil-Embolisation oder -Verschluss von sonstigen Gefässen, n.n.bez.	39.79.62↔	Selektive Embolisation mit Partikeln der Aorta
39.79.21↔	Coil-Embolisation oder -Verschluss von Gefässen der oberen Extremitäten	39.79.64↔	Selektive Embolisation mit Partikeln von thorakalen Gefässen
39.79.22↔	Coil-Embolisation oder -Verschluss der Aorta	39.79.65↔	Selektive Embolisation mit Partikeln von viszeralen Gefässen
39.79.24↔	Coil-Embolisation oder -Verschluss von thorakalen Gefässen	39.79.66↔	Selektive Embolisation mit Partikeln von abdominalen Gefässen
39.79.25↔	Coil-Embolisation oder -Verschluss von viszeralen Gefässen	39.79.67↔	Selektive Embolisation mit Partikeln von Gefässen der unteren Extremitäten
39.79.26↔	Coil-Embolisation oder -Verschluss von abdominalen Gefässen	39.79.68↔	Selektive Embolisation mit Partikeln von spinalen Gefässen
39.79.27↔	Coil-Embolisation oder -Verschluss von Gefässen der unteren Extremitäten	39.79.69↔	Selektive Embolisation mit Partikeln von sonstigen Gefässen, sonstige
39.79.28↔	Coil-Embolisation oder -Verschluss von spinalen Gefässen	39.79.70↔	Kathetertechnischer Verschluss von Arterien mittels Laser, sonstigen Gefässen, n.n.bez.
39.79.29↔	Coil-Embolisation oder -Verschluss von sonstigen Gefässen, sonstige	39.79.71↔	Kathetertechnischer Verschluss mittels Laser, an Arterien der oberen Extremitäten
39.79.30↔	Selektive Embolisation mit embolisierenden Flüssigkeiten von sonstigen Gefässen, n.n.bez.	39.79.72↔	Kathetertechnischer Verschluss mittels Laser, an der Aorta
39.79.31↔	Selektive Embolisation mit embolisierenden Flüssigkeiten von Gefässen der oberen Extremitäten	39.79.74↔	Kathetertechnischer Verschluss mittels Laser, an thorakalen Gefässen
39.79.32↔	Selektive Embolisation mit embolisierenden Flüssigkeiten der Aorta	39.79.75↔	Kathetertechnischer Verschluss mittels Laser, an Gefässen der unteren Extremitäten
39.79.34↔	Selektive Embolisation mit embolisierenden Flüssigkeiten von thorakalen Gefässen	39.79.76↔	Kathetertechnischer Verschluss mittels Laser, an viszeralen Gefässen
39.79.35↔	Selektive Embolisation mit embolisierenden Flüssigkeiten von viszeralen Gefässen	39.79.77↔	Kathetertechnischer Verschluss mittels Laser, an abdominalen Gefässen
		39.79.79↔	Kathetertechnischer Verschluss von Arterien mittels Laser, sonstige Gefässe, sonstige
		39.79.80↔	Kathetertechnischer Verschluss von Arterien mittels Radiofrequenz, sonstige Gefässe, n.n.bez.
		39.79.81↔	Kathetertechnischer Verschluss mittels Radiofrequenz an Arterien der oberen Extremitäten
		39.79.82↔	Kathetertechnischer Verschluss mittels Radiofrequenz an der Aorta

39.79.84↔	Kathetertechnischer Verschluss mittels Radiofrequenz an thorakalen Gefässen	39.90.15↔	Einsetzen von Gefässstent(s) in nicht-kardiale Gefässe, gecovered Stents (Stentgrafts) in nicht-aneurysmatischen Gefässen
39.79.85↔	Kathetertechnischer Verschluss mittels Radiofrequenz an Gefässen der unteren Extremitäten	39.90.16↔	Einsetzen von Gefässstent(s) in nichtkardiale Gefässe, gecoverte Stent-Grafts mit bioaktiver Oberfläche
39.79.86↔	Kathetertechnischer Verschluss mittels Radiofrequenz an viszerale Gefässen	39.90.17↔	Einsetzen von peripheren Gefässstent(s), Multilayerstents
39.79.87↔	Kathetertechnischer Verschluss mittels Radiofrequenz an abdominalen Gefässen	39.90.19↔	Einsetzen von Gefässstent(s) in nicht-kardiale Gefässe, sonstige Stents
39.79.89↔	Kathetertechnischer Verschluss mittels Radiofrequenz an sonstigen Gefässen, sonstige	39.90.30↔	Einsetzen von überlangen Stent(s) (>10 cm) in nicht-kardiale Gefässe, n.n.bez.
39.90.00↔	Einsetzen von peripheren Gefässstent(s) ohne Medikamenten-Freisetzung, n.n.bez.	39.90.31↔	Einsetzen von überlangen bare Stent(s) (>10 cm) in nicht-kardiale Gefässe
39.90.10↔	Einsetzen von Gefässstent(s) in nicht-kardiale Gefässe, bare Stents	39.90.32↔	Einsetzen von überlangen covered Stent(s) (>10 cm) in nicht-kardiale Gefässe
39.90.11↔	Einsetzen von Gefässstent(s) in nicht-kardiale Gefässe, bioresorbierbare Stents	39.90.39↔	Einsetzen von überlangen Stent(s) (>10 cm) in nicht-kardiale Gefässe, sonstige
39.90.12↔	Einsetzen von Gefässstent(s) in nicht-kardiale Gefässe, grosslumige Stents n.n.bez.	39.90.99↔	Einsetzen von peripheren Gefässstent(s) ohne Medikamenten-Freisetzung, sonstige
39.90.13↔	Einsetzen von Gefässstent(s) in nicht-kardiale Gefässe, grosslumige Stents ungecovered	44.44↔	Katheterembolisation zur Blutstillung in Magen oder Duodenum
39.90.14↔	Einsetzen von Gefässstent(s) in nicht-kardiale Gefässe, Grosslumige Stents gecovered		

**ADRG G13****Andere Eingriffe an Darm oder Enterostoma mit äusserst schweren CC**

Prozedur in Tabelle G13-1 und PCCL &gt; 3

**DRG G13Z****Andere Eingriffe an Darm oder Enterostoma mit äusserst schweren CC****Prozedur G13-1**

45.31↔	Sonstige lokale Exzision einer Läsion im Duodenum	46.42↔	Plastische Rekonstruktion an einer Perikolostomie-Hernie
45.32↔	Sonstige Destruktion einer Läsion im Duodenum	46.43.00↔	Sonstige Revision eines künstlichen Dickdarmsstomas, n.n.bez.
45.33↔	Lokale Exzision von Läsion oder Gewebe im Dünndarm, ausser Duodenum	46.43.10↔	Plastische Erweiterung oder Einengung eines Kolostomas
45.34↔	Sonstige Destruktion einer Läsion im Dünndarm, ausser Duodenum	46.43.11↔	Neueinpflanzung eines Kolostomas
45.49↔	Sonstige Destruktion einer Läsion im Dickdarm	46.43.12↔	Abtragung des vorverlagerten Teiles eines Kolostomas
46.02↔	Resektion eines exteriorisierten Dünndarmsegments	46.43.20↔	Umwandlung eines Kolostomas in ein kontinentes Stoma
46.04↔	Resektion eines exteriorisierten Dickdarmsegments	46.43.99↔	Sonstige Revision eines künstlichen Dickdarmsstomas, sonstige
46.11↔	Temporäre Kolostomie	46.79.10↔	Naht einer sonstigen Darmverletzung
46.13↔	Permanente Kolostomie	46.79.21↔	Verschluss einer sonstigen Darmfistel, offen chirurgisch
46.21↔	Temporäre Ileostomie	46.79.22↔	Verschluss einer sonstigen Darmfistel, laparoskopisch
46.23↔	Sonstige permanente Ileostomie	46.79.30↔	Erweiterungs- und Verschmälerungsplastik am Darm
46.40↔	Revision eines intestinalen Stomas, n.n.bez.	46.79.31↔	Longitudinale Darmverlängerung nach Bianchi
46.41.00↔	Revision eines Dünndarm-Stomas, n.n.bez.	46.79.32↔	Serielle transverse Enteroplastie [STEP]
46.41.10↔	Plastische Erweiterung oder Einengung eines Dünndarm-Stomas	46.79.39↔	Sonstige Darmverlängerung
46.41.11↔	Neueinpflanzung eines Dünndarm-Stomas	46.79.40↔	Anlegen eines Reservoirs, Dünndarm
46.41.12↔	Abtragung des vorverlagerten Teiles eines Dünndarm-Stomas	46.79.41↔	Anlegen eines Reservoirs, Dickdarm
46.41.20↔	Umwandlung eines Dünndarm-Stomas in ein kontinentes Stoma	46.79.50↔	Revision eines Reservoirs, Dünndarm
46.41.99↔	Revision eines Dünndarm-Stomas, sonstige	46.79.51↔	Revision eines Reservoirs, Dickdarm
		48.79↔	Sonstige Rekonstruktion am Rektum
		48.93↔	Verschluss einer perirektalen Fistel

**ADRG G16****Komplexe Rektumresektion oder Eviszeration des kl. Beckens oder Eingriffe bei bösartiger Neubildung oder Strahlentherapie mit grossem abdominellen Eingriff**

Prozedur in Tabelle G16-2 oder Prozedur in Tabelle G16-3 und Prozedur in Tabelle G16-4 oder Prozedur in Tabelle G16-5 oder Definition der DRG (G18A und Nebendiagnose in Tabelle G16-1 oder Prozedur in Tabelle G16-6 und mindestens eine Prozedur in Tabelle G16-7

**DRG G16A****Komplexe Rektumresektion mit Lebermetastasen Chirurgie oder komplizierenden Prozeduren oder Eviszeration des kl. Beckens oder Strahlentherapie mit grossem abdominellen Eingriff**

Prozedur in Tabelle G16-8 oder Komplizierende Prozeduren oder Prozedur in Tabelle G16-5 oder Prozedur in Tabelle G16-6 und mindestens eine Prozedur in Tabelle G16-7

**DRG G16B****Komplexe Rektumresektion ohne Lebermetastasen Chirurgie, ohne komplizierende Prozeduren ohne Eviszeration des kl. Beckens, ohne Strahlentherapie mit grossem abdominellen Eingriff****Nebendiagnose G16-1**

C15.0	Bösartige Neubildung: Zervikaler Ösophagus	C21.0	Bösartige Neubildung: Anus, nicht näher bezeichnet
C15.1	Bösartige Neubildung: Thorakaler Ösophagus	C21.1	Bösartige Neubildung: Analkanal
C15.2	Bösartige Neubildung: Abdominaler Ösophagus	C21.2	Bösartige Neubildung: Kloakenregion
C15.3	Bösartige Neubildung: Ösophagus, oberes Drittel	C21.8	BNB: Rektum, Anus u Analkanal, mehrere Teilber überlapp
C15.4	Bösartige Neubildung: Ösophagus, mittleres Drittel	C26.0	BNB: Intestinaltrakt, Teil nicht näher bezeichnet
C15.5	Bösartige Neubildung: Ösophagus, unteres Drittel	C26.8	BNB: Verdauungssystem, mehrere Teilbereiche überlappend
C15.8	BNB: Ösophagus, mehrere Teilbereiche überlappend	C26.9	BNB: Ungenau bezeichnete Lok des Verdauungssystems
C15.9	Bösartige Neubildung: Ösophagus, nicht näher bezeichnet	C45.1	Mesotheliom Peritoneum
C16.0	Bösartige Neubildung: Fundus ventriculi	C48.1	Bösartige Neubildung: nbez Teile des Peritoneums
C16.1	Bösartige Neubildung: Corpus ventriculi	C48.2	Bösartige Neubildung: Peritoneum, nicht näher bezeichnet
C16.2	Bösartige Neubildung: Antrum pyloricum	C48.8	BNB: Retroperitoneum u Peritoneum, mehr Teilber überlapp
C16.3	Bösartige Neubildung: Pylorus	C76.2	BNB ungenau bezeichneter Lokalisationen: Abdomen
C16.4	BNB: Kleine Krümmung des Magens, nicht näher bezeichnet	C78.4	Sekundäre BNB Dünndarm
C16.5	BNB: Große Krümmung des Magens, nicht näher bezeichnet	C78.5	Sekundäre BNB Dickdarm u Rektum
C16.8	BNB: Magen, mehrere Teilbereiche überlappend	C78.6	Sekundäre BNB Retroperitoneum u Peritoneum
C16.9	Bösartige Neubildung: Magen, nicht näher bezeichnet	C78.8	Sekundäre BNB so u nnbez Verdauungsorgane
C17.0	Bösartige Neubildung: Duodenum	D00.1	Carcinoma in situ Ösophagus
C17.1	Bösartige Neubildung: Jejunum	D00.2	Carcinoma in situ Magen
C17.2	Bösartige Neubildung: Ileum	D01.0	Carcinoma in situ Kolon
C17.3	Bösartige Neubildung: Meckel-Divertikel	D01.1	Carcinoma in situ Rektosigmoid, Übergang
C17.8	BNB: Dünndarm, mehrere Teilbereiche überlappend	D01.2	Carcinoma in situ Rektum
C17.9	Bösartige Neubildung: Dünndarm, nicht näher bezeichnet	D01.3	Carcinoma in situ Analkanal u Anus
C18.0	Bösartige Neubildung: Zäkum	D01.4	Carcinoma in situ so u nnbez Teile Darm
C18.1	Bösartige Neubildung: Appendix vermiformis	D01.7	Carcinoma in situ sonst nbez Verdauungsorgane
C18.2	Bösartige Neubildung: Colon ascendens	D01.9	Carcinoma in situ Verdauungsorgan, nnbez
C18.3	Bösartige Neubildung: Flexura coli dextra [hepatica]	D37.1	NB unsich/unbek Verhalt Magen
C18.4	Bösartige Neubildung: Colon transversum	D37.2	NB unsich/unbek Verhalt Dünndarm
C18.5	Bösartige Neubildung: Flexura coli sinistra [lienalis]	D37.3	NB unsich/unbek Verhalt Appendix vermiformis
C18.6	Bösartige Neubildung: Colon descendens	D37.4	NB unsich/unbek Verhalt Kolon
C18.7	Bösartige Neubildung: Colon sigmoideum	D37.5	NB unsich/unbek Verhalt Rektum
C18.8	BNB: Kolon, mehrere Teilbereiche überlappend	D37.78	NB unsicher od unbekannt Verhaltens: So Verdauungsorg
C18.9	Bösartige Neubildung: Kolon, nicht näher bezeichnet	D37.9	NB unsich/unbek Verhalt Verdauungsorg, nnbez
C19	Bösartige Neubildung am Rektosigmoid, Übergang	D48.3	NB unsich/unbek Verhalt Retroperitoneum
C20	Bösartige Neubildung des Rektums	D48.4	NB unsich/unbek Verhalt Peritoneum

**Prozedur G16-2**

45.8x.00↔	Totale intraabdominelle Kolektomie, n.n.bez.	48.66.22↔	Anteriore Rektumresektion, mit Enterostoma und Blindverschluss, offen chirurgisch
45.8x.20↔	Totale intraabdominelle Kolektomie, Erweiterte totale Kolektomie	48.66.24↔	Anteriore Rektumresektion, mit Enterostoma und Blindverschluss, laparoskopisch
45.8x.30↔	Totale intraabdominelle Kolektomie, Erweiterte totale Proktokolektomie	48.66.32↔	Tiefe anteriore Rektumresektion, mit Enterostoma und Blindverschluss, offen chirurgisch
45.8x.99↔	Totale intraabdominelle Kolektomie, sonstige	48.66.34↔	Tiefe anteriore Rektumresektion, mit Enterostoma und Blindverschluss, laparoskopisch
48.51↔	Abdominoperineale Rektumresektion		
48.52↔	Abdominoperineale Rektumresektion, erweitert		
48.53↔	Abdominosakrale, sakroperineale und perineale Rektumresektion		
48.54↔	Abdominosakrale, sakroperineale und perineale Rektumresektion, erweitert		

**Prozedur G16-3**

48.41↔	Submuköse Rektumresektion nach Soave	48.66.13↔	Manschettenresektion und tubuläre Resektion des Rektums, mit Anastomose, laparoskopisch
48.49↔	Sonstige Rektumresektion mit Durchzugsverfahren	48.66.14↔	Manschettenresektion und tubuläre Resektion des Rektums, mit Enterostoma und Blindverschluss, laparoskopisch
48.50↔	Rektumresektion ohne Sphinktererhaltung, n.n.bez.	48.66.15↔	Manschettenresektion und tubuläre Resektion des Rektums, peranal
48.59↔	Rektumresektion ohne Sphinktererhaltung, sonstige	48.66.21↔	Anteriore Rektumresektion, mit Anastomose, offen chirurgisch
48.65↔	Rektumresektion nach Duhamel	48.66.23↔	Anteriore Rektumresektion, mit Anastomose, laparoskopisch
48.66.00↔	Rektumresektion mit Sphinktererhaltung, n.n.bez.	48.66.25↔	Anteriore Rektumresektion, peranal
48.66.09↔	Rektumresektion mit Sphinktererhaltung, sonstige	48.66.31↔	Tiefe anteriore Rektumresektion, mit Anastomose, offen chirurgisch
48.66.11↔	Manschettenresektion und tubuläre Resektion des Rektums, mit Anastomose, offen chirurgisch		
48.66.12↔	Manschettenresektion und tubuläre Resektion des Rektums, mit Enterostoma und Blindverschluss, offen chirurgisch		

- 48.66.33↔ Tiefe anteriore Rektumresektion, mit Anastomose, laparoskopisch  
 48.66.35↔ Tiefe anteriore Rektumresektion, mit Anastomose, peranal

- 48.69↔ Sonstige Rektumresektion

### Prozedur G16-4

- 41.42.00↔ Exzision oder Destruktion von Läsion oder Gewebe der Milz, n.n.bez.  
 41.42.10↔ Exzision von Läsion oder Gewebe der Milz  
 41.42.20↔ Destruktion von Läsion oder Gewebe der Milz  
 41.42.99↔ Exzision oder Destruktion von Läsion oder Gewebe der Milz, sonstige

- 41.43↔ Partielle Splenektomie  
 41.5↔ Totale Splenektomie  
 57.83↔ Verschluss einer vesikointestinalen Fistel

### Prozedur G16-5

- 57.71.00↔ Radikale Zystektomie, n.n.bez.  
 57.71.10↔ Radikale Zystektomie, ohne Urethrektomie, beim Mann, offen chirurgisch  
 57.71.11↔ Radikale Zystektomie, ohne Urethrektomie, beim Mann, laparoskopisch  
 57.71.20↔ Radikale Zystektomie, mit Urethrektomie, beim Mann, offen chirurgisch  
 57.71.21↔ Radikale Zystektomie, mit Urethrektomie, beim Mann, laparoskopisch  
 57.71.30↔ Radikale Zystektomie, ohne Urethrektomie, bei der Frau, offen chirurgisch  
 57.71.31↔ Radikale Zystektomie, ohne Urethrektomie, bei der Frau, laparoskopisch  
 57.71.40↔ Radikale Zystektomie, mit Urethrektomie, bei der Frau, offen chirurgisch  
 57.71.41↔ Radikale Zystektomie, mit Urethrektomie, bei der Frau, laparoskopisch

- 57.71.50↔ Radikale Zystektomie, Becken-Eviszeration (Exenteration) beim Mann, offen chirurgisch  
 57.71.51↔ Radikale Zystektomie, Becken-Eviszeration (Exenteration) beim Mann, laparoskopisch  
 57.71.99↔ Radikale Zystektomie, sonstige  
 60.5x.00↔ Radikale Prostatektomie, n.n.bez.  
 60.5x.10↔ Radikale Prostatektomie, laparoskopisch  
 60.5x.20↔ Radikale Prostatektomie, perineal  
 60.5x.30↔ Radikale Prostatektomie, retropubisch  
 60.5x.99↔ Radikale Prostatektomie, sonstige  
 68.61↔ Radikale Hysterektomie, laparoskopisch  
 68.62↔ Radikale Hysterektomie, offen chirurgisch  
 68.63↔ Radikale Hysterektomie, vaginal  
 68.64↔ Radikale Hysterektomie, vaginal-laparoskopisch assistiert [LARVH]  
 68.8↔ Becken-Eviszeration

### Prozedur G16-6

- 92.20↔ Infusion von flüssigem Radioisotop  
 92.21.00↔ Oberflächenstrahlentherapie, n.n.bez.  
 92.21.01↔ Oberflächenstrahlentherapie, bis zu 2 Bestrahlungsfelder  
 92.21.02↔ Oberflächenstrahlentherapie, mehr als 2 Bestrahlungsfelder  
 92.22.00↔ Orthovoltstrahlentherapie, n.n.bez.  
 92.22.01↔ Orthovoltstrahlentherapie, bis zu 2 Bestrahlungsfelder  
 92.22.02↔ Orthovoltstrahlentherapie, mehr als 2 Bestrahlungsfelder  
 92.22.11↔ Intraoperative Röntgenstrahlentherapie, bis 300 kV  
 92.22.12↔ Intraoperative Röntgenstrahlentherapie, 300 kV - < 1 MV  
 92.22.19↔ Intraoperative Röntgenstrahlentherapie, sonstige  
 92.23.00↔ Hochvoltstrahlentherapie, n.n.bez.  
 92.23.01↔ Telekobaltgerät bis zu 2 Bestrahlungsfelder  
 92.23.02↔ Telekobaltgerät 3 bis 4 Bestrahlungsfelder  
 92.23.03↔ Telekobaltgerät mehr als 4 Bestrahlungsfelder oder 3D-geplante Bestrahlung  
 92.23.08↔ Hochvoltstrahlentherapie, andere Isotope  
 92.23.09↔ Telekobaltgerät, sonstige  
 92.24.00↔ Teleradiotherapie mit Photonen, Linearbeschleuniger, n.n.bez.  
 92.24.01↔ Teleradiotherapie mit Photonen, Linearbeschleuniger, Grossfeldbestrahlung  
 92.24.02↔ Teleradiotherapie mit Photonen, Linearbeschleuniger, Halbkörperbestrahlung  
 92.24.03↔ Teleradiotherapie mit Photonen, Linearbeschleuniger, Ganzkörperbestrahlung  
 92.24.04↔ Teleradiotherapie mit Photonen, Linearbeschleuniger, Intraoperative Strahlentherapie  
 92.24.09↔ Teleradiotherapie mit Photonen, Linearbeschleuniger, sonstige  
 92.24.11↔ Teleradiotherapie mit Photonen, Linearbeschleuniger, mit bildgestützter Einstellung, bis zu 2 Bestrahlungsfelder  
 92.24.12↔ Teleradiotherapie mit Photonen, Linearbeschleuniger, mit bildgestützter Einstellung, mehr als 2 Bestrahlungsfelder  
 92.24.13↔ Teleradiotherapie mit Photonen, Linearbeschleuniger, mit bildgestützter Einstellung, 3D-geplante Bestrahlung  
 92.24.14↔ Teleradiotherapie mit Photonen, Linearbeschleuniger, mit bildgestützter Einstellung, intensitätsmodulierte Radiotherapie  
 92.24.21↔ Teleradiotherapie mit Photonen, Linearbeschleuniger, ohne bildgestützte Einstellung, bis zu 2 Bestrahlungsfelder:

- 92.24.22↔ Teleradiotherapie mit Photonen, Linearbeschleuniger, ohne bildgestützte Einstellung, mehr als 2 Bestrahlungsfelder  
 92.24.23↔ Teleradiotherapie mit Photonen, Linearbeschleuniger, ohne bildgestützte Einstellung, 3D-geplante Bestrahlung  
 92.24.24↔ Teleradiotherapie mit Photonen, Linearbeschleuniger, ohne bildgestützte Einstellung, intensitätsmodulierte Radiotherapie  
 92.24.30↔ Teleradiotherapie mit Photonen, hochkomplexe Radiotherapie mit spezialisierter Ausstattung  
 92.25.00↔ Teleradiotherapie mit Elektronen, Linearbeschleuniger, n.n.bez.  
 92.25.01↔ Teleradiotherapie mit Elektronen, Linearbeschleuniger, Grossfeldbestrahlung  
 92.25.02↔ Teleradiotherapie mit Elektronen, Linearbeschleuniger, Halbkörperbestrahlung  
 92.25.03↔ Teleradiotherapie mit Elektronen, Linearbeschleuniger, Ganzkörperbestrahlung  
 92.25.04↔ Teleradiotherapie mit Elektronen, Linearbeschleuniger, Intraoperative Strahlentherapie  
 92.25.09↔ Teleradiotherapie mit Elektronen, Linearbeschleuniger, sonstige  
 92.25.11↔ Teleradiotherapie mit Elektronen, Linearbeschleuniger, mit bildgestützter Einstellung  
 92.25.12↔ Teleradiotherapie mit Elektronen, Linearbeschleuniger, mit bildgestützter Einstellung, bis zu 2 Bestrahlungsfelder  
 92.25.13↔ Teleradiotherapie mit Elektronen, Linearbeschleuniger, mit bildgestützter Einstellung, mehr als 2 Bestrahlungsfelder  
 92.25.14↔ Teleradiotherapie mit Elektronen, Linearbeschleuniger, mit bildgestützter Einstellung, 3D-geplante Bestrahlung  
 92.25.15↔ Teleradiotherapie mit Elektronen, Linearbeschleuniger, mit bildgestützter Einstellung, intensitätsmodulierte Radiotherapie  
 92.25.21↔ Teleradiotherapie mit Elektronen, Linearbeschleuniger, ohne bildgestützte Einstellung, bis zu 2 Bestrahlungsfelder  
 92.25.22↔ Teleradiotherapie mit Elektronen, Linearbeschleuniger, ohne bildgestützte Einstellung, mehr als 2 Bestrahlungsfelder  
 92.25.23↔ Teleradiotherapie mit Elektronen, Linearbeschleuniger, ohne bildgestützte Einstellung, 3D-geplante Bestrahlung  
 92.25.24↔ Teleradiotherapie mit Elektronen, Linearbeschleuniger, ohne bildgestützte Einstellung, intensitätsmodulierte Radiotherapie  
 92.26.00↔ Teleradiotherapie mit anderen Partikelstrahlen, n.n.bez.

92.26.10↔	Protonentherapie, ohne bildgestützte Einstellung, bis zu 2 Bestrahlungsfelder	92.28.32↔	Selektive intravaskuläre Radionuklidtherapie (SIRT) durch Embolisation von Yttrium-90-markierten Mikrosphären
92.26.11↔	Protonentherapie, mit bildgestützter Einstellung, bis zu 2 Bestrahlungsfelder	92.28.33↔	Endovaskuläre Brachytherapie mit Rhenium-188
92.26.20↔	Protonentherapie, ohne bildgestützte Einstellung, mehr als 2 Bestrahlungsfelder	92.28.99↔	Injektion, Instillation oder orale Gabe von Radioisotopen, sonstige
92.26.21↔	Protonentherapie, mit bildgestützter Einstellung, mehr als 2 Bestrahlungsfelder	92.29.00↔	Brachytherapie mit umschlossenen Radionukliden, n.n. bez.
92.26.99↔	Teleradiotherapie mit anderen Partikelstrahlen, sonstige	92.29.09↔	Brachytherapie mit umschlossenen Radionukliden, sonstige
92.27.00↔	Implantation oder Einsetzen radioaktiver Elemente (Brachytherapie mit umschlossenen Radionukliden), Körperoberfläche, sonstiger oder n.n.bez. Applikationsort	92.29.11↔	Interstitielle Brachytherapie mit Implantation von entfernbaren Strahlern in einer Ebene, niedrige Dosisleistung
92.27.10↔	Implantation oder Einsetzen radioaktiver Elemente (Brachytherapie mit umschlossenen Radionukliden), weibliche Geschlechtsorgane, n.n.bez.	92.29.12↔	Interstitielle Brachytherapie mit Implantation von entfernbaren Strahlern in einer Ebene, gepulste Dosisleistung (Pulsed dose rate)
92.27.11↔	Implantation oder Einsetzen radioaktiver Elemente (Brachytherapie mit umschlossenen Radionukliden), intrauterin	92.29.13↔	Interstitielle Brachytherapie mit Implantation von entfernbaren Strahlern in einer Ebene, hohe Dosisleistung
92.27.12↔	Implantation oder Einsetzen radioaktiver Elemente (Brachytherapie mit umschlossenen Radionukliden), intravaginal	92.29.19↔	Interstitielle Brachytherapie mit Implantation von entfernbaren Strahlern in einer Ebene, sonstige
92.27.13↔	Implantation oder Einsetzen radioaktiver Elemente (Brachytherapie mit umschlossenen Radionukliden), intrauterin und intravaginal kombiniert	92.29.21↔	Interstitielle Brachytherapie mit Volumenimplantation von entfernbaren Strahlern in mehreren Ebenen, niedrige Dosisleistung
92.27.21↔	Implantation oder Einsetzen radioaktiver Elemente (Brachytherapie mit umschlossenen Radionukliden), Körperoberfläche	92.29.22↔	Interstitielle Brachytherapie mit Volumenimplantation von entfernbaren Strahlern in mehreren Ebenen, gepulste Dosisleistung (Pulsed dose rate)
92.27.22↔	Implantation oder Einsetzen radioaktiver Elemente (Brachytherapie mit umschlossenen Radionukliden), intrakavitär	92.29.23↔	Interstitielle Brachytherapie mit Volumenimplantation von entfernbaren Strahlern in mehreren Ebenen, hohe Dosisleistung
92.27.23↔	Implantation oder Einsetzen radioaktiver Elemente (Brachytherapie mit umschlossenen Radionukliden), intraluminal	92.29.24↔	Brachytherapie mit Implantation von entfernbaren Strahlern in mehreren Ebenen, hohe Dosisleistung, intraoperativ
92.27.30↔	Implantation oder Einsetzen radioaktiver Elemente (Brachytherapie mit umschlossenen Radionukliden), Gefäß n.n.bez.	92.29.29↔	Interstitielle Brachytherapie mit Volumenimplantation von entfernbaren Strahlern in mehreren Ebenen, sonstige
92.27.31↔	Implantation oder Einsetzen radioaktiver Elemente (Brachytherapie mit umschlossenen Radionukliden), Koronargefäß	92.29.31↔	Interstitielle Brachytherapie mit Implantation von permanenten Strahlern, bis 10 Quellen
92.27.39↔	Implantation oder Einsetzen radioaktiver Elemente (Brachytherapie mit umschlossenen Radionukliden), sonstiges Gefäß	92.29.32↔	Interstitielle Brachytherapie mit Implantation von permanenten Strahlern, von 11 bis 15 Quellen
92.27.40↔	Implantation oder Einsetzen radioaktiver Elemente (Brachytherapie mit umschlossenen Radionukliden), intraoperativ	92.29.33↔	Interstitielle Brachytherapie mit Implantation von permanenten Strahlern, von 16 bis 20 Quellen
92.27.70↔	Radioaktive Moulagen, n.n.bez.	92.29.34↔	Interstitielle Brachytherapie mit Implantation von permanenten Strahlern, von 21 bis 25 Quellen
92.27.71↔	Radioaktive Moulagen, Konstruktion und Applikation von oberflächlichen radioaktiven Moulagen	92.29.35↔	Interstitielle Brachytherapie mit Implantation von permanenten Strahlern, von 26 bis 30 Quellen
92.27.72↔	Radioaktive Moulagen, Konstruktion und Applikation von nicht auf der Körperoberfläche verwendeten Applikatoren	92.29.36↔	Interstitielle Brachytherapie mit Implantation von permanenten Strahlern, von 31 bis 35 Quellen
92.27.73↔	Radioaktive Moulagen, Konstruktion und Applikation von Augenapplikatoren	92.29.37↔	Interstitielle Brachytherapie mit Implantation von permanenten Strahlern, von 36 bis 40 Quellen
92.27.79↔	Radioaktive Moulagen, sonstige	92.29.38↔	Interstitielle Brachytherapie mit Implantation von permanenten Strahlern, von 41 bis 45 Quellen
92.28.00↔	Injektion, Instillation oder orale Gabe von Radioisotopen, n.n.bez.	92.29.39↔	Interstitielle Brachytherapie mit Implantation von permanenten Strahlern, von 46 bis 50 Quellen
92.28.01↔	Instillation von offenen Radionukliden in Gelenke	92.29.3a↔	Interstitielle Brachytherapie mit Implantation von permanenten Strahlern, von 51 bis 55 Quellen
92.28.02↔	Radiojodtherapie bis 1,2 GBq I-131, ohne Gabe von rekombinantem Thyreotropin (rh-TSH)	92.29.3b↔	Interstitielle Brachytherapie mit Implantation von permanenten Strahlern, von 56 bis 60 Quellen
92.28.03↔	Radiojodtherapie bis 1,2 GBq I-131, mit Gabe von rekombinantem Thyreotropin (rh-TSH)	92.29.3c↔	Interstitielle Brachytherapie mit Implantation von permanenten Strahlern, von 61 bis 65 Quellen
92.28.04↔	Radiojodtherapie über 1,2 bis unter 5 GBq I-131, ohne Gabe von rekombinantem Thyreotropin (rh-TSH)	92.29.3d↔	Interstitielle Brachytherapie mit Implantation von permanenten Strahlern, von 66 bis 70 Quellen
92.28.05↔	Radiojodtherapie über 1,2 bis unter 5 GBq I-131, mit Gabe von rekombinantem Thyreotropin (rh-TSH)	92.29.3e↔	Interstitielle Brachytherapie mit Implantation von permanenten Strahlern, von 71 und mehr Quellen
92.28.06↔	Radiojodtherapie mit 5 und mehr GBq I-131, ohne Gabe von rekombinantem Thyreotropin (rh-TSH)	92.29.40↔	Brachytherapie mit Oberflächenapplikatoren, n.n.bez.
92.28.07↔	Radiojodtherapie mit 5 und mehr GBq I-131, mit Gabe von rekombinantem Thyreotropin (rh-TSH)	92.29.49↔	Brachytherapie mit Oberflächenapplikatoren, sonstige
92.28.11↔	Therapie mit offenen Radionukliden bei Knochenmetastasen	92.29.51↔	Entfernung von umschlossenen Radionukliden oder inaktiven Applikatoren unter Anästhesie
92.28.13↔	Radiorezeptortherapie mit DOTA-konjugierten Somatostatin-Analoga	92.30.00↔	Stereotaktische Bestrahlung, einzeitig, n.n.bez.
92.28.20↔	Radioimmuntherapie mit 90Y-Ibritumomab-Tiuxetan, parenteral	92.30.01↔	Stereotaktische Bestrahlung, einzeitig, zerebral, n.n.bez.
92.28.21↔	Gabe von Jod-131-MIBG (Metajodbenzylguanidin) parenteral	92.30.02↔	Stereotaktische Bestrahlung, einzeitig, extrazerebral, n.n.bez.
92.28.22↔	Radioimmuntherapie mit Iod 131 [I-131] tositumomab, parenteral	92.30.20↔	Stereotaktische Bestrahlung, einzeitig, zerebral, intensitätsmodulierte Radiotherapie
92.28.23↔	Radioimmuntherapie mit sonstigen Antikörpern, parenteral	92.30.21↔	Stereotaktische Bestrahlung, einzeitig, zerebral, intensitätsmodulierte Bogenbestrahlung (IMAT)
92.28.31↔	Selektive intravaskuläre Radiochemoembolisation mit I-131-Lipiodol	92.30.22↔	Stereotaktische Bestrahlung, einzeitig, zerebral, bildgestützte Einstellung
		92.30.30↔	Stereotaktische Bestrahlung, einzeitig, extrazerebral, intensitätsmodulierte Radiotherapie
		92.30.31↔	Stereotaktische Bestrahlung, einzeitig, extrazerebral, intensitätsmodulierte Bogenbestrahlung (IMAT)

92.30.32↔	Stereotaktische Bestrahlung, einzeitig, extrazerebral, bildgestützte Einstellung	92.39.21↔	Andere Hochvoltstrahlentherapie, stereotaktische Bestrahlung, fraktioniert, zerebral, intensitätsmodulierte Bogenbestrahlung (IMAT)
92.30.99↔	Stereotaktische Bestrahlung, einzeitig, sonstige	92.39.22↔	Andere Hochvoltstrahlentherapie, stereotaktische Bestrahlung, fraktioniert, zerebral, bildgestützte Einstellung
92.31.00↔	Radiochirurgie mit Photonen n.n. bez., zerebral	92.39.29↔	Andere Hochvoltstrahlentherapie, stereotaktische Bestrahlung, fraktioniert, zerebral, sonstige
92.31.10↔	Radiochirurgie mit Photonen n.n. bez., extrazerebral	92.39.30↔	Andere Hochvoltstrahlentherapie, stereotaktische Bestrahlung, fraktioniert, extrazerebral, intensitätsmodulierte Radiotherapie
92.32.00↔	Mehrquellige Photon-Radiochirurgie, n.n.bez.	92.39.31↔	Andere Hochvoltstrahlentherapie, stereotaktische Bestrahlung, fraktioniert, extrazerebral, intensitätsmodulierte Bogenbestrahlung (IMAT)
92.32.01↔	Mehrquellige Photon-Radiochirurgie, Gamma-knife	92.39.32↔	Andere Hochvoltstrahlentherapie, stereotaktische Bestrahlung, fraktioniert, extrazerebral, bildgestützte Einstellung
92.33.00↔	Teilchen-Radiochirurgie, n.n.bez.	92.39.39↔	Andere Hochvoltstrahlentherapie, stereotaktische Bestrahlung, fraktioniert, extrazerebral, sonstige
92.33.01↔	Andere Hochvoltstrahlentherapie, stereotaktische Bestrahlung, einzeitig, zerebral	92.41↔	Intraoperative Strahlentherapie mit Elektronen
92.33.11↔	Andere Hochvoltstrahlentherapie, stereotaktische Bestrahlung, einzeitig, extrazerebral		
92.39.01↔	Andere Hochvoltstrahlentherapie, stereotaktische Bestrahlung, fraktioniert, zerebral, n.n.bez.		
92.39.11↔	Andere Hochvoltstrahlentherapie, stereotaktische Bestrahlung, fraktioniert, extrazerebral, n.n.bez.		
92.39.20↔	Andere Hochvoltstrahlentherapie, stereotaktische Bestrahlung, fraktioniert, zerebral, intensitätsmodulierte Radiotherapie		

## Prozedur G16-7

29.33.00↔	(Partielle) Pharyngektomie, n.n.bez.	38.36.00↔	Resektion von abdominalen Arterien mit Anastomose, n.n.bez.
29.33.10↔	Partielle Pharyngektomie, ohne Rekonstruktion	38.36.10↔	Resektion von viszerale Arterien mit Anastomose, n.n.bez.
29.33.11↔	Partielle Pharyngektomie, Rekonstruktion mit gestieltem regionalen oder Fernlappen	38.36.11↔	Resektion des Truncus coeliacus mit Anastomose
29.33.12↔	Partielle Pharyngektomie, Rekonstruktion mit freiem mikrovaskulär-anastomosierten Transplantat	38.36.12↔	Resektion der A. gastrica mit Anastomose
29.33.20↔	Totale Pharyngektomie, Rekonstruktion mit gestieltem regionalen oder Fernlappen	38.36.13↔	Resektion der A. hepatica mit Anastomose
29.33.21↔	Totale Pharyngektomie, Rekonstruktion mit freiem mikrovaskulär-anastomosierten Transplantat, freiem Darmtransplantat oder Magenhochzug	38.36.14↔	Resektion der A. lienalis mit Anastomose
29.33.99↔	(Partielle) Pharyngektomie, sonstige	38.36.15↔	Resektion der A. renalis mit Anastomose
31.73↔	Verschluss einer anderen trachealen Fistel	38.36.16↔	Resektion der A. mesenterialis mit Anastomose
34.84↔	Sonstige plastische Rekonstruktion am Zwerchfell	38.36.17↔	Resektion der A. iliaca mit Anastomose
37.31.00↔	Perikardektomie, n.n.bez.	38.36.19↔	Resektion von viszerale Arterien mit Anastomose, sonstige
37.31.10↔	Perikardektomie, partiell	38.36.99↔	Resektion von abdominalen Arterien mit Anastomose, sonstige
37.31.20↔	Perikardektomie, total	38.45.00↔	Resektion von thorakalen Blutgefässen mit Ersatz, n.n.bez.
37.31.30↔	Adhäsioolyse am Perikard	38.45.10↔	Resektion der thorakalen Aorta mit Ersatz, n.n.bez.
37.31.99↔	Perikardektomie, sonstige	38.45.11↔	Resektion der Aorta ascendens oder des Aortenbogens mit Ersatz
38.04.00↔	Inzision der Aorta, n.n.bez.	38.45.12↔	Resektion der Aorta thoracica mit Ersatz
38.04.10↔	Inzision von Aorta ascendens und Aortenbogen	38.45.13↔	Resektion der Aorta thoracoabdominalis mit Ersatz
38.04.20↔	Inzision der Aorta descendens	38.45.14↔	Resektion der thorakalen Aorta und Ersatz mit Hybridprothese
38.04.30↔	Inzision der Aorta abdominalis	38.45.19↔	Resektion der thorakalen Aorta mit Ersatz, sonstige
38.04.99↔	Inzision der Aorta, sonstige	38.45.20↔	Resektion sonstiger thorakaler Arterien mit Ersatz, n.n.bez.
38.05.00↔	Inzision von anderen thorakalen Gefässen, n.n.bez.	38.45.21↔	Resektion der A. pulmonalis mit Ersatz
38.05.10↔	Inzision von anderen thorakalen Arterien	38.45.22↔	Resektion des Truncus brachiocephalicus mit Ersatz
38.05.20↔	Inzision von thorakalen Venen, n.n.bez.	38.45.29↔	Resektion sonstiger thorakaler Arterien mit Ersatz
38.05.21↔	Inzision von thorakalen tiefen Venen	38.45.30↔	Resektion thorakaler Venen mit Ersatz, n.n.bez.
38.05.29↔	Inzision von thorakalen Venen, sonstige	38.45.31↔	Resektion der V. cava superior mit Ersatz
38.05.99↔	Inzision von anderen thorakalen Gefässen, sonstige	38.45.38↔	Resektion sonstiger tiefer thorakaler Venen mit Ersatz
38.07.00↔	Inzision von abdominalen Venen, n.n.bez.	38.45.39↔	Resektion thorakaler Venen mit Ersatz, sonstige
38.07.10↔	Inzision von tiefen abdominalen Venen, n.n.bez.	38.45.99↔	Resektion von thorakalen Blutgefässen mit Ersatz, sonstige
38.07.11↔	Inzision der V. cava inferior	38.47.00↔	Resektion von abdominalen Venen mit Ersatz, n.n.bez.
38.07.12↔	Inzision der V. iliaca	38.47.10↔	Resektion von tiefen abdominalen Venen mit Ersatz, n.n.bez.
38.07.19↔	Inzision von tiefen abdominalen Venen, sonstige	38.47.11↔	Resektion der V. cava inferior mit Ersatz
38.07.99↔	Inzision von abdominalen Venen, sonstige	38.47.12↔	Resektion der V. iliaca mit Ersatz
38.35.00↔	Resektion von thorakalen Gefässen mit Anastomose, n.n.bez.	38.47.19↔	Resektion von tiefen abdominalen Venen mit Ersatz, sonstige
38.35.10↔	Resektion von thorakalen Arterien mit Anastomose, n.n.bez.	38.47.99↔	Resektion von abdominalen Venen mit Ersatz, sonstige
38.35.11↔	Resektion der A. subclavia mit Anastomose	38.63.00↔	Sonstige Exzision von Gefässen der oberen Extremität, n.n.bez.
38.35.12↔	Resektion des Truncus brachiocephalicus mit Anastomose	38.63.10↔	Sonstige Exzision von Arterien der oberen Extremität, n.n.bez.
38.35.13↔	Resektion der A. pulmonalis mit Anastomose	38.63.11↔	Sonstige Exzision von Arterien der Hand
38.35.19↔	Resektion von thorakalen Arterien mit Anastomose, sonstige	38.63.19↔	Sonstige Exzision von Arterien der oberen Extremität, sonstige
38.35.20↔	Resektion von thorakalen Venen mit Anastomose, n.n.bez.	38.63.20↔	Sonstige Exzision von Venen der oberen Extremität, n.n.bez.
38.35.21↔	Resektion der V. pulmonalis mit Anastomose	38.63.21↔	Sonstige Exzision von tiefen Venen der oberen Extremität
38.35.22↔	Resektion der V. subclavia mit Anastomose	38.63.29↔	Sonstige Exzision von Venen der oberen Extremität, sonstige
38.35.23↔	Resektion der V. cava superior mit Anastomose	38.63.99↔	Sonstige Exzision von Gefässen der oberen Extremität, sonstige
38.35.28↔	Resektion von thorakalen von sonstigen tiefen Venen mit Anastomose	38.64.00↔	Sonstige Exzision der Aorta, n.n.bez.
38.35.29↔	Resektion von thorakalen Venen mit Anastomose, sonstige	38.64.10↔	Sonstige Exzision der thorakalen Aorta
38.35.99↔	Resektion von thorakalen Gefässen mit Anastomose, sonstige	38.64.20↔	Sonstige Exzision der Aorta abdominalis
		38.64.99↔	Sonstige Exzision der Aorta, sonstige
		38.65.00↔	Sonstige Exzision von thorakalen Gefässen, n.n.bez.
		38.65.10↔	Sonstige Exzision von thorakalen Arterien
		38.65.20↔	Sonstige Exzision von thorakalen Venen, n.n.bez.
		38.65.21↔	Sonstige Exzision der V. cava superior



38.65.22↔	Sonstige Exzision von sonstigen tiefen thorakalen Venen	39.56.42↔	Plastische Rekonstruktion des Truncus coeliacus mit Gewebe-Patch
38.65.29↔	Sonstige Exzision von thorakalen Venen, sonstige	39.56.43↔	Plastische Rekonstruktion der A. gastrica mit Gewebe-Patch
38.65.99↔	Sonstige Exzision von thorakalen Gefässen, sonstige	39.56.44↔	Plastische Rekonstruktion der A. hepatica mit Gewebe-Patch
38.85.00↔	Sonstiger chirurgischer Verschluss von anderen thorakalen Gefässen, n.n.bez.	39.56.45↔	Plastische Rekonstruktion der A. lienalis mit Gewebe-Patch
38.85.10↔	Sonstiger chirurgischer Verschluss von anderen thorakalen Arterien, n.n.bez.	39.56.46↔	Plastische Rekonstruktion der A. renalis mit Gewebe-Patch
38.85.11↔	Sonstiger chirurgischer Verschluss der A. subclavia	39.56.47↔	Plastische Rekonstruktion der A. mesenterica mit Gewebe-Patch
38.85.12↔	Sonstiger chirurgischer Verschluss der A. pulmonalis	39.56.48↔	Plastische Rekonstruktion der A. iliaca mit Gewebe-Patch
38.85.13↔	Sonstiger chirurgischer Verschluss des Truncus brachiocephalicus	39.56.49↔	Plastische Rekonstruktion abdominaler Arterien mit Gewebe-Patch, sonstige
38.85.19↔	Sonstiger chirurgischer Verschluss von anderen thorakalen Arterien, sonstige	39.56.50↔	Plastische Rekonstruktion abdominaler Venen mit Gewebe-Patch, n.n.bez.
38.85.20↔	Sonstiger chirurgischer Verschluss von thorakalen Venen, n.n.bez.	39.56.51↔	Plastische Rekonstruktion der V. cava inferior mit Gewebe-Patch
38.85.21↔	Sonstiger chirurgischer Verschluss der V. cava superior	39.56.52↔	Plastische Rekonstruktion der V. iliaca mit Gewebe-Patch
38.85.22↔	Sonstiger chirurgischer Verschluss der V. pulmonalis	39.56.59↔	Plastische Rekonstruktion abdominaler Venen mit Gewebe-Patch, sonstige
38.85.23↔	Sonstiger chirurgischer Verschluss der V. subclavia	39.56.60↔	Plastische Rekonstruktion von Gefässen der unteren Extremität mit Gewebe-Patch, n.n.bez.
38.85.28↔	Sonstiger chirurgischer Verschluss von sonstigen tiefen thorakalen Venen	39.56.61↔	Plastische Rekonstruktion von Arterien der unteren Extremität mit Gewebe-Patch
38.85.29↔	Sonstiger chirurgischer Verschluss von thorakalen Venen, sonstige	39.56.62↔	Plastische Rekonstruktion der V. femoralis und V. poplitea mit Gewebe-Patch
38.85.99↔	Sonstiger chirurgischer Verschluss von anderen thorakalen Gefässen, sonstige	39.56.63↔	Plastische Rekonstruktion von sonstigen tiefen Venen der unteren Extremitäten mit Gewebe-Patch
39.10↔	Intra-abdominaler venöser Shunt, n.n.bez.	39.56.64↔	Plastische Rekonstruktion von oberflächlichen Venen des Oberschenkels mit Gewebe-Patch
39.11.00↔	Anlage und Revision portosystemischer Shunt, TIPSS, n.n.bez.	39.56.69↔	Plastische Rekonstruktion von Gefässen der unteren Extremität mit Gewebe-Patch, sonstige
39.11.11↔	Anlage portosystemischer Shunt, Einsatz von perkutaner (Ballon-)Angioplastie	39.56.99↔	Plastische Rekonstruktion eines Blutgefässes mit Gewebe-Patch, sonstige
39.11.12↔	Anlage portosystemischer Shunt, Perkutane Thrombolyse und Thrombektomie	39.57.00↔	Plastische Rekonstruktion mit synthetischem Patch Graft, n.n.bez.
39.11.13↔	Anlage portosystemischer Shunt, Einsatz von Stent	39.57.10↔	Plastische Rekonstruktion von Gefässen an Kopf und Hals mit synthetischem Patch Graft, n.n.bez.
39.11.21↔	Revision portosystemischer Shunt, perkutaner Verschluss	39.57.11↔	Plastische Rekonstruktion von intrakraniellen Gefässen mit synthetischem Patch Graft
39.11.22↔	Revision portosystemischer Shunt, Einsatz von Stenteinlage	39.57.12↔	Plastische Rekonstruktion von extrakraniellen Arterien an Kopf und Hals mit synthetischem Patch Graft
39.11.23↔	Revision portosystemischer Shunt, Einsatz von perkutaner Thrombektomie und Thrombolyse	39.57.13↔	Plastische Rekonstruktion der V. jugularis mit synthetischem Patch Graft
39.11.24↔	Revision portosystemischer Shunt, Durchführung von perkutaner Verkleinerung eines bestehenden portosystemischen Shunts	39.57.19↔	Plastische Rekonstruktion von Gefässen an Kopf und Hals mit synthetischem Patch Graft, sonstige
39.11.99↔	Anlage und Revision portosystemischer Shunt, TIPSS, sonstige	39.57.20↔	Plastische Rekonstruktion von Gefässen der oberen Extremität mit synthetischem Patch Graft, n.n.bez.
39.19↔	Intra-abdominaler venöser Shunt, sonstige	39.57.21↔	Plastische Rekonstruktion von Arterien der oberen Extremität mit synthetischem Patch Graft
39.56.00↔	Plastische Rekonstruktion eines Blutgefässes mit Gewebe-Patch, n.n.bez.	39.57.22↔	Plastische Rekonstruktion der V. subclavia, V. axillaris und V. brachiocephalica mit synthetischem Patch Graft
39.56.10↔	Plastische Rekonstruktion von Gefässen an Kopf und Hals mit Gewebe-Patch, n.n.bez.	39.57.23↔	Plastische Rekonstruktion von sonstigen tiefen Venen der oberen Extremitäten mit synthetischem Patch Graft
39.56.11↔	Plastische Rekonstruktion von intrakraniellen Gefässen mit Gewebe-Patch	39.57.29↔	Plastische Rekonstruktion von Gefässen der oberen Extremität mit synthetischem Patch Graft, sonstige
39.56.12↔	Plastische Rekonstruktion der V. jugularis mit Gewebe-Patch	39.57.30↔	Plastische Rekonstruktion von thorakalen Gefässen mit synthetischem Patch Graft, n.n.bez.
39.56.19↔	Plastische Rekonstruktion von Gefässen an Kopf und Hals mit Gewebe-Patch, sonstige	39.57.31↔	Plastische Rekonstruktion der thorakalen Aorta mit synthetischem Patch Graft
39.56.20↔	Plastische Rekonstruktion von Gefässen der oberen Extremität mit Gewebe-Patch, n.n.bez.	39.57.32↔	Plastische Rekonstruktion der V. pulmonalis mit synthetischem Patch Graft
39.56.21↔	Plastische Rekonstruktion von Arterien der oberen Extremität mit Gewebe-Patch	39.57.33↔	Plastische Rekonstruktion der V. cava superior mit synthetischem Patch Graft
39.56.22↔	Plastische Rekonstruktion der V. subclavia, V. axillaris und V. brachiocephalica mit Gewebe-Patch	39.57.39↔	Plastische Rekonstruktion von thorakalen Gefässen mit synthetischem Patch Graft, sonstige
39.56.23↔	Plastische Rekonstruktion von sonstigen tiefen Venen der oberen Extremitäten mit Gewebe-Patch	39.57.40↔	Plastische Rekonstruktion abdominaler Arterien mit synthetischem Patch Graft, n.n.bez.
39.56.29↔	Plastische Rekonstruktion von Gefässen der oberen Extremität mit Gewebe-Patch, sonstige	39.57.41↔	Plastische Rekonstruktion der abdominalen Aorta mit synthetischem Patch Graft
39.56.30↔	Plastische Rekonstruktion von thorakalen Gefässen mit Gewebe-Patch, n.n.bez.	39.57.42↔	Plastische Rekonstruktion des Truncus coeliacus mit synthetischem Patch Graft
39.56.31↔	Plastische Rekonstruktion der thorakalen Aorta mit Gewebe-Patch	39.57.43↔	Plastische Rekonstruktion der A. gastrica mit synthetischem Patch Graft
39.56.32↔	Plastische Rekonstruktion der V. pulmonalis mit Gewebe-Patch		
39.56.33↔	Plastische Rekonstruktion der V. cava superior mit Gewebe-Patch		
39.56.39↔	Plastische Rekonstruktion von thorakalen Gefässen mit Gewebe-Patch, sonstige		
39.56.40↔	Plastische Rekonstruktion abdominaler Arterien mit Gewebe-Patch, n.n.bez.		
39.56.41↔	Plastische Rekonstruktion der abdominalen Aorta mit Gewebe-Patch		

39.57.44↔	Plastische Rekonstruktion der A. hepatica mit synthetischem Patch Graft	42.88.99↔	Entfernung von Prothesen aus dem Ösophagus, sonstige
39.57.45↔	Plastische Rekonstruktion der A. lienalis mit synthetischem Patch Graft	42.89↔	Sonstige Rekonstruktion am Ösophagus
39.57.46↔	Plastische Rekonstruktion der A. renalis mit synthetischem Patch Graft	42.99.10↔	Sonstige Operation am Ösophagus, Sperroperation am Ösophagus
39.57.47↔	Plastische Rekonstruktion der A. mesenterica mit synthetischem Patch Graft	42.99.35↔	Implantation eines Antirefluxsystems zur Unterstützung der ösophagealen Sphinkterfunktion, offen chirurgisch
39.57.48↔	Plastische Rekonstruktion der A. iliaca mit synthetischem Patch Graft	42.99.36↔	Implantation eines Antirefluxsystems zur Unterstützung der ösophagealen Sphinkterfunktion, laparoskopisch
39.57.49↔	Plastische Rekonstruktion abdominaler Arterien mit synthetischem Patch Graft, sonstige	42.99.37↔	Implantation einer Sonde eines Antirefluxsystems zur Unterstützung der ösophagealen Sphinkterfunktion, offen chirurgisch
39.57.50↔	Plastische Rekonstruktion abdominaler Venen mit synthetischem Patch Graft, n.n.bez.	42.99.38↔	Implantation einer Sonde eines Antirefluxsystems zur Unterstützung der ösophagealen Sphinkterfunktion, laparoskopisch
39.57.51↔	Plastische Rekonstruktion der V. cava inferior mit synthetischem Patch Graft	42.99.3a↔	Entfernen eines Antirefluxsystems zur Unterstützung der ösophagealen Sphinkterfunktion, offen chirurgisch
39.57.52↔	Plastische Rekonstruktion der V. iliaca mit synthetischem Patch Graft	42.99.3b↔	Entfernen eines Antirefluxsystems zur Unterstützung der ösophagealen Sphinkterfunktion, laparoskopisch
39.57.59↔	Plastische Rekonstruktion abdominaler Venen mit synthetischem Patch Graft, sonstige	42.99.3c↔	Entfernen einer Sonde eines Antirefluxsystems zur Unterstützung der ösophagealen Sphinkterfunktion, offen chirurgisch
39.57.60↔	Plastische Rekonstruktion von Gefässen der unteren Extremität mit synthetischem Patch Graft, n.n.bez.	42.99.3d↔	Entfernen einer Sonde eines Antirefluxsystems zur Unterstützung der ösophagealen Sphinkterfunktion, laparoskopisch
39.57.61↔	Plastische Rekonstruktion von Arterien der unteren Extremität mit synthetischem Patch Graft	42.99.3e↔	Revision ohne Ersatz eines Antirefluxsystems zur Unterstützung der ösophagealen Sphinkterfunktion, offen chirurgisch
39.57.62↔	Plastische Rekonstruktion der V. femoralis und V. poplitea mit synthetischem Patch Graft	42.99.3f↔	Revision ohne Ersatz eines Antirefluxsystems zur Unterstützung der ösophagealen Sphinkterfunktion, laparoskopisch
39.57.63↔	Plastische Rekonstruktion von sonstigen tiefen Venen der unteren Extremitäten mit synthetischem Patch Graft	42.99.42↔	Schlingenligatur und Clippen am Ösophagus, offen chirurgisch
39.57.64↔	Plastische Rekonstruktion von oberflächlichen Venen des Oberschenkels mit synthetischem Patch Graft	43.0↔	Gastrotomie
39.57.69↔	Plastische Rekonstruktion von Gefässen der unteren Extremität mit synthetischem Patch Graft, sonstige	43.5↔	Partielle Gastrektomie mit Anastomose zum Ösophagus
39.57.99↔	Plastische Rekonstruktion mit synthetischem Patch Graft, sonstige	43.6x.00↔	Partielle Gastrektomie mit Anastomose zum Duodenum, n.n.bez.
39.58↔	Plastische Rekonstruktion eines Blutgefässes mit Patch Graft n.n.bez.	43.6x.10↔	Pylorusresektion mit Anastomose zum Duodenum
42.01↔	Inzision einer Ösophagealmembran	43.6x.20↔	Billroth I
42.09.00↔	Andere Inzision am Ösophagus, n.n.bez.	43.6x.99↔	Partielle Gastrektomie mit Anastomose zum Duodenum, sonstige
42.09.11↔	Andere Inzision am Ösophagus, offen chirurgisch	43.7x.00↔	Partielle Gastrektomie mit Anastomose zum Jejunum, n.n.bez.
42.09.12↔	Andere Inzision am Ösophagus, laparoskopisch	43.7x.10↔	Partielle Gastrektomie (2/3-Resektion) mit Anastomose zum Jejunum
42.09.99↔	Andere Inzision am Ösophagus, sonstige	43.7x.20↔	Partielle Gastrektomie (4/5-Resektion) mit Anastomose zum Jejunum
42.10↔	Ösophagostomie, n.n.bez.	43.7x.99↔	Partielle Gastrektomie mit Anastomose zum Jejunum, sonstige
42.11↔	Zervikale Ösophagostomie	43.89.00↔	Sonstige partielle Gastrektomie, n.n.bez.
42.12↔	Exteriorisation einer ösophagealen Tasche	43.89.10↔	Segmentresektion des Magens
42.19↔	Sonstige Fistulisierung des Ösophagus nach aussen	43.89.20↔	Biliopankreatische Diversion des Magens nach Scopinaro, offen chirurgisch
42.25↔	Offene Biopsie am Ösophagus	43.89.21↔	Biliopankreatische Diversion des Magens nach Scopinaro, laparoskopisch
42.31↔	Lokale Exzision eines Ösophagus-Divertikels	43.89.30↔	Biliopankreatische Diversion des Magens mit Duodenal-Switch [BPD-DS], offen chirurgisch
42.32↔	Lokale Exzision von anderer Läsion oder Gewebe aus dem Ösophagus	43.89.31↔	Biliopankreatische Diversion des Magens mit Duodenal-Switch [BPD-DS], laparoskopisch
42.39↔	Sonstige Destruktion von Läsion oder Gewebe aus dem Ösophagus	43.89.40↔	Sleeve resection, offen chirurgisch
42.40↔	Ösophagektomie, n.n.bez.	43.89.41↔	Sleeve resection, laparoskopisch
42.41.00↔	Partielle Ösophagektomie, n.n.bez.	43.89.42↔	Sleeve resection nach Magenband, offen chirurgisch
42.41.10↔	Partielle Ösophagektomie ohne Wiederherstellung der Kontinuität	43.89.43↔	Sleeve resection nach Magenband, laparoskopisch
42.41.20↔	Partielle Ösophagektomie mit Wiederherstellung der Kontinuität	43.89.44↔	Re-sleeve resection, offen chirurgisch
42.41.99↔	Partielle Ösophagektomie, sonstige	43.89.45↔	Re-sleeve resection, laparoskopisch
42.42.00↔	Totale Ösophagektomie, n.n.bez.	43.89.50↔	Duodenal-Switch nach Sleeve resection (Zweiteingriff), offen chirurgisch
42.42.10↔	Totale Ösophagektomie, ohne Wiederherstellung der Kontinuität	43.89.51↔	Duodenal-Switch nach Sleeve resection (Zweiteingriff), laparoskopisch
42.42.20↔	Totale Ösophagektomie, mit Wiederherstellung der Kontinuität, transmediastinal	43.89.90↔	Sonstige atypische partielle Gastrektomie
42.42.21↔	Totale Ösophagektomie, mit Wiederherstellung der Kontinuität, thorakoabdominal	43.89.99↔	Sonstige partielle Gastrektomie, sonstige
42.42.29↔	Totale Ösophagektomie, mit Wiederherstellung der Kontinuität, sonstiger Zugang	44.00↔	Vagotomie, n.n.bez.
42.42.99↔	Totale Ösophagektomie, sonstige	44.01↔	Trunkuläre Vagotomie
42.82↔	Naht einer Ösophagus-Verletzung	44.02↔	Superselektive Vagotomie
42.83↔	Verschluss einer Ösophagostomie	44.03↔	Sonstige selektive Vagotomie
42.88.00↔	Entfernung von Prothesen aus dem Ösophagus, n.n.bez.	44.15↔	Offene Biopsie am Magen
42.88.11↔	Entfernung von Prothesen aus dem Ösophagus, offen chirurgisch	44.21↔	Dilatation des Pylorus durch Inzision
42.88.12↔	Entfernung von Prothesen aus dem Ösophagus, laparoskopisch	44.29↔	Sonstige Pyloroplastik

44.31.00↔	Magenbypass, n.n.bez.	44.67.99↔	Laparoskopische Massnahmen zur Rekonstruktion der ösophago-gastrischen Sphinkterfunktion, sonstige
44.31.09↔	Magenbypass, sonstige	44.68.00↔	Gastroplastik, n.n.bez.
44.31.11↔	Proximaler Magenbypass, offen chirurgisch	44.68.10↔	Vertikale Gastroplastik, laparoskopisch
44.31.12↔	Proximaler Magenbypass, laparoskopisch	44.68.11↔	Vertikale Gastroplastik, offen chirurgisch
44.31.13↔	Proximaler Magenbypass nach Sleeve resection, reversal Eingriff, offen chirurgisch	44.68.99↔	Gastroplastik, sonstige
44.31.14↔	Proximaler Magenbypass nach Sleeve resection, reversal Eingriff, laparoskopisch	44.69↔	Sonstige Rekonstruktion am Magen
44.31.15↔	Proximaler Magenbypass nach Gastric Banding, nach bariatrischem Voreingriff, offen chirurgisch	44.91↔	Offene Ligatur von Magenvarizen
44.31.16↔	Proximaler Magenbypass nach Gastric Banding, nach bariatrischem Voreingriff, laparoskopisch	44.92↔	Intraoperative Manipulation am Magen
44.31.21↔	Distaler Magenbypass, offen chirurgisch	45.50↔	Isolation eines Darmsegments, n.n.bez.
44.31.22↔	Distaler Magenbypass, laparoskopisch	45.51↔	Isolation eines Dünndarmsegments
44.31.31↔	Omega-loop Gastric Bypass, offen chirurgisch	45.52↔	Isolation eines Dickdarmsegments
44.31.32↔	Omega-loop Gastric Bypass, laparoskopisch	45.61↔	Multiple Segmentresektion am Dünndarm
44.38↔	Laparoskopische Gastroenterostomie	45.62↔	Sonstige Teilresektion am Dünndarm
44.39↔	Sonstige Gastroenterostomie	45.63.00↔	Totalexstirpation des Dünndarms, n.n.bez.
44.40↔	Übernähung eines peptischen Ulkus, n.n.bez.	45.63.99↔	Totalexstirpation des Dünndarms, sonstige
44.41↔	Übernähung eines Ulcus ventriculi	45.70↔	Teilresektion am Dickdarm, n.n.bez.
44.42↔	Übernähung eines Ulcus duodeni	45.71↔	Multiple Segmentresektion am Dickdarm
44.49.00↔	Sonstige Blutstillung in Magen oder Duodenum, n.n.bez.	45.72↔	Ileozäkale Resektion
44.49.10↔	Sklerosierung von Fundusvarizen, offen chirurgisch	45.73↔	Hemikolektomie rechts
44.49.11↔	Sklerosierung von Fundusvarizen, laparoskopisch	45.74↔	Resektion des Colon transversum
44.49.20↔	Ligatur von Fundusvarizen, offen chirurgisch	45.75↔	Hemikolektomie links
44.49.21↔	Ligatur von Fundusvarizen, laparoskopisch	45.76.00↔	Sigmoidektomie, n.n.bez.
44.49.30↔	Speroperation am Fundus	45.76.09↔	Sigmoidektomie, sonstige
44.49.99↔	Sonstige Blutstillung in Magen oder Duodenum, sonstige	45.76.11↔	Sigmoidektomie, offen chirurgisch
44.5x.00↔	Revision einer Magenanastomose, n.n.bez.	45.76.21↔	Sigmoidektomie, laparoskopisch
44.5x.10↔	Revision einer Magenanastomose nach Billroth I und II-Operation	45.79.00↔	Sonstige Teilresektion am Dickdarm, n.n.bez.
44.5x.21↔	Revision einer Magenanastomose nach Magenbypass oder mit intestinaler Interposition, offen chirurgisch	45.79.10↔	Segmentresektion am Dickdarm
44.5x.22↔	Revision einer Magenanastomose nach Magenbypass oder mit intestinaler Interposition, laparoskopisch	45.79.11↔	Resektion multipler Dickdarmsegmente
44.5x.31↔	Pouchrevision nach Gastric Bypass, offen chirurgisch	45.79.12↔	Subtotale Kolektomie
44.5x.32↔	Pouchrevision nach Gastric Bypass, laparoskopisch	45.79.20↔	Erweiterte Sigmaresektion
44.5x.41↔	Revision nach biliopankreatischer Diversion [BPD], offen chirurgisch	45.79.22↔	Erweiterte subtotale Kolonresektion
44.5x.42↔	Revision nach biliopankreatischer Diversion [BPD], laparoskopisch	45.79.23↔	Erweiterte Hemikolektomie rechts, offen chirurgisch
44.5x.43↔	Reversal nach biliopankreatischer Diversion (BPD), offen chirurgisch	45.79.24↔	Erweiterte Hemikolektomie rechts, laparoskopisch
44.5x.44↔	Reversal nach biliopankreatischer Diversion (BPD), laparoskopisch	45.79.25↔	Erweiterte Hemikolektomie links, offen chirurgisch
44.5x.51↔	Reversal nach Gastric Bypass, offen chirurgisch	45.79.26↔	Erweiterte Hemikolektomie links, laparoskopisch
44.5x.52↔	Reversal nach Gastric Bypass, laparoskopisch	45.79.29↔	Sonstige erweiterte Teilresektion am Dickdarm
44.5x.99↔	Revision einer Magenanastomose, sonstige	45.79.99↔	Sonstige Teilresektion am Dickdarm, sonstige
44.61↔	Naht einer Magenverletzung	45.8x.00↔	Totale intraabdominelle Kolektomie, n.n.bez.
44.63.00↔	Verschluss einer anderen Magenfistel, n.n.bez.	45.8x.20↔	Totale intraabdominelle Kolektomie, Erweiterte totale Kolektomie
44.63.11↔	Verschluss einer anderen Magenfistel, offen chirurgisch	45.8x.30↔	Totale intraabdominelle Kolektomie, Erweiterte totale Proktokolektomie
44.63.12↔	Verschluss einer anderen Magenfistel, laparoskopisch	45.8x.99↔	Totale intraabdominelle Kolektomie, sonstige
44.63.99↔	Verschluss einer anderen Magenfistel, sonstige	45.90↔	Intestinale Anastomose, n.n.bez.
44.64↔	Gastropexie	45.91.00↔	Dünndarm-Dünndarm-Anastomose, n.n.bez.
44.65.00↔	Ösophagogastroplastik, n.n.bez.	45.91.11↔	Neuanlage einer Fusspunktanastomose am Dünndarm nach bariatrischem Voreingriff, offen chirurgisch
44.65.10↔	Ösophagogastroplastik, Kardioplastik, offen chirurgisch	45.91.12↔	Neuanlage einer Fusspunktanastomose am Dünndarm nach bariatrischem Voreingriff, laparoskopisch
44.65.20↔	Ösophagogastroplastik, (Hemi-)Fundoplikatio, offen chirurgisch	45.91.99↔	Dünndarm-Dünndarm-Anastomose, sonstige
44.65.99↔	Ösophagogastroplastik, sonstige	45.92↔	Anastomose des Dünndarms zum Rektumstumpf
44.66.00↔	Sonstige Massnahmen zur Rekonstruktion der ösophago-gastrischen Sphinkterfunktion, n.n.bez.	45.93↔	Sonstige Dünndarm-Dickdarm-Anastomose
44.66.11↔	Hiatus Plastik bei bariatrischem Eingriff, offen chirurgisch	45.94↔	Dickdarm-Dickdarm-Anastomose
44.66.99↔	Sonstige Massnahmen zur Rekonstruktion der ösophago-gastrischen Sphinkterfunktion, sonstige	45.95↔	Anastomose zum Anus
44.67.00↔	Laparoskopische Massnahmen zur Rekonstruktion der ösophago-gastrischen Sphinkterfunktion, n.n.bez.	46.01↔	Exteriorisation des Dünndarms
44.67.10↔	Laparoskopische Massnahmen zur Rekonstruktion der ösophago-gastrischen Sphinkterfunktion, Kardioplastik, laparoskopisch	46.03↔	Exteriorisation des Dickdarms
44.67.20↔	Laparoskopische Massnahmen zur Rekonstruktion der ösophago-gastrischen Sphinkterfunktion, (Hemi-)Fundoplikatio, laparoskopisch	46.10↔	Kolostomie, n.n.bez.
		46.11↔	Temporäre Kolostomie
		46.13↔	Permanente Kolostomie
		46.14↔	Verzögerte Eröffnung einer Kolostomie
		46.20↔	Ileostomie, n.n.bez.
		46.21↔	Temporäre Ileostomie
		46.22↔	Kontinente Ileostomie
		46.23↔	Sonstige permanente Ileostomie
		46.24↔	Verzögerte Eröffnung einer Ileostomie
		46.31↔	Verzögerte Eröffnung einer anderen Enterostomie
		46.33↔	Anlage eines Duodenostomie
		46.34↔	Offen chirurgische Anlage einer Jejunostomie
		46.39.00↔	Sonstige Enterostomie, n.n.bez.
		46.39.10↔	Sonstige Enterostomie, Anlage einer Bishop-Koop-Anastomose

46.39.99↔	Sonstige Enterostomie, sonstige	48.66.13↔	Manschettenresektion und tubuläre Resektion des Rektums, mit Anastomose, laparoskopisch
46.43.00↔	Sonstige Revision eines künstlichen Dickdarstomas, n.n.bez.	48.66.14↔	Manschettenresektion und tubuläre Resektion des Rektums, mit Enterostoma und Blindverschluss, laparoskopisch
46.43.10↔	Plastische Erweiterung oder Einengung eines Kolostomas	48.66.15↔	Manschettenresektion und tubuläre Resektion des Rektums, peranal
46.43.11↔	Neueinpflanzung eines Kolostomas	48.66.21↔	Anteriore Rektumresektion, mit Anastomose, offen chirurgisch
46.43.12↔	Abtragung des vorverlagerten Teiles eines Kolostomas	48.66.22↔	Anteriore Rektumresektion, mit Enterostoma und Blindverschluss, offen chirurgisch
46.43.20↔	Umwandlung eines Kolostomas in ein kontinentes Stoma	48.66.23↔	Anteriore Rektumresektion, mit Anastomose, laparoskopisch
46.43.99↔	Sonstige Revision eines künstlichen Dickdarstomas, sonstige	48.66.24↔	Anteriore Rektumresektion, mit Enterostoma und Blindverschluss, laparoskopisch
46.52.10↔	Verschluss einer doppelläufigen Kolostomie	48.66.25↔	Anteriore Rektumresektion, peranal
46.52.20↔	Verschluss einer endständigen Kolostomie	48.66.31↔	Tiefe anteriore Rektumresektion, mit Anastomose, offen chirurgisch
46.61↔	Fixierung des Dünndarms an der Bauchwand	48.66.32↔	Tiefe anteriore Rektumresektion, mit Enterostoma und Blindverschluss, offen chirurgisch
46.62↔	Sonstige Fixierung des Dünndarms	48.66.33↔	Tiefe anteriore Rektumresektion, mit Anastomose, laparoskopisch
46.63↔	Fixierung des Dickdarms an der Bauchwand	48.66.34↔	Tiefe anteriore Rektumresektion, mit Enterostoma und Blindverschluss, laparoskopisch
46.64↔	Sonstige Fixierung des Dickdarms	48.66.35↔	Tiefe anteriore Rektumresektion, mit Anastomose, peranal
46.71↔	Naht einer Duodenalverletzung	48.69↔	Sonstige Rektumresektion
46.72.11↔	Verschluss einer Duodenalfistel, offen chirurgisch	48.71↔	Naht einer Rektumverletzung
46.72.12↔	Verschluss einer Duodenalfistel, laparoskopisch	48.72↔	Verschluss einer Proktostomie
46.73↔	Naht einer Dünndarmverletzung, ausgenommen Duodenum	48.75.00↔	Abdominale Rektopexie, n.n.bez.
46.74.11↔	Verschluss einer Dünndarmfistel, ausgenommen Duodenum, offen chirurgisch	48.75.09↔	Abdominale Rektopexie, sonstige
46.74.12↔	Verschluss einer Dünndarmfistel, ausgenommen Duodenum, laparoskopisch	48.75.11↔	Abdominale Rektopexie, offen chirurgisch
46.75↔	Naht einer Dickdarmerverletzung	48.75.21↔	Abdominale Rektopexie, laparoskopisch
46.76.11↔	Verschluss einer Dickdarmerverletzung, offen chirurgisch	48.76.10↔	Rektopexie durch Rectotomia posterior
46.76.12↔	Verschluss einer Dickdarmerverletzung, laparoskopisch	48.76.11↔	Extraanale Mukosaresektion ( Rehn-Delorme)
46.79.10↔	Naht einer sonstigen Darmverletzung	48.79↔	Sonstige Rekonstruktion am Rektum
46.79.21↔	Verschluss einer sonstigen Darmfistel, offen chirurgisch	49.74↔	M. gracilis-Transposition bei Analinkontinenz
46.79.22↔	Verschluss einer sonstigen Darmfistel, laparoskopisch	52.99.00↔	Sonstige offene Operation am Pankreas, n.n.bez.
46.79.30↔	Erweiterungs- und Verschlängelungsplastik am Darm	52.99.10↔	Sonstige offene Operation am Pankreas, Dilatation des Ductus pancreaticus
46.79.31↔	Longitudinale Darmverlängerung nach Bianchi	52.99.20↔	Sonstige offene Operation am Pankreas, Plastische Rekonstruktion des Ductus pancreaticus
46.79.32↔	Serielle transverse Enteroplastie [STEP]	52.99.99↔	Sonstige offene Operation am Pankreas, sonstige
46.79.39↔	Sonstige Darmverlängerung	53.7↔	Operation einer Zwerchfellhernie, abdominaler Zugang
46.79.40↔	Anlegen eines Reservoirs, Dünndarm	53.80↔	Operation einer Zwerchfellhernie durch thorakalen Zugang, n.n.bez.
46.79.41↔	Anlegen eines Reservoirs, Dickdarm	53.81↔	Plikatur des Zwerchfells
46.79.50↔	Revision eines Reservoirs, Dünndarm	53.82↔	Operation einer parasternalen Hernie
46.79.51↔	Revision eines Reservoirs, Dickdarm	59.00↔	Retroperitoneale Dissektion, n.n.bez.
46.80↔	Intra-abdominale Manipulation am Darm, n.n.bez.	59.91↔	Exzision am perirenal oder perivesikalen Gewebe
46.81↔	Intra-abdominale Manipulation am Dünndarm	59.92↔	Sonstige Operationen am perirenal oder perivesikalen Gewebe
46.82↔	Intra-abdominale Manipulation am Dickdarm	70.72.00↔	Verschluss einer kolovaginalen Fistel, n.n.bez.
46.93↔	Revision einer Dünndarmanastomose	70.72.10↔	Verschluss einer kolovaginalen Fistel, offen chirurgisch (abdominal)
46.94↔	Revision einer Dickdarmanastomose	70.72.20↔	Verschluss einer kolovaginalen Fistel, vaginal
46.97.00↔	Darmtransplantation, n.n.bez.	70.72.30↔	Verschluss einer kolovaginalen Fistel, laparoskopisch
46.97.10↔	Darmtransplantation, Dünndarm-Retransplantation während desselben stationären Aufenthaltes	70.72.99↔	Verschluss einer kolovaginalen Fistel, sonstige
46.97.99↔	Darmtransplantation, sonstige	70.73.00↔	Verschluss einer rektovaginalen Fistel, n.n.bez.
48.1↔	Proktostomie	70.73.10↔	Verschluss einer rektovaginalen Fistel, offen chirurgisch (abdominal)
48.41↔	Submuköse Rektumresektion nach Soave	70.73.20↔	Verschluss einer rektovaginalen Fistel, vaginal
48.49↔	Sonstige Rektumresektion mit Durchzugsverfahren	70.73.30↔	Verschluss einer rektovaginalen Fistel, laparoskopisch
48.50↔	Rektumresektion ohne Sphinktererhaltung, n.n.bez.	70.73.99↔	Verschluss einer rektovaginalen Fistel, sonstige
48.51↔	Abdominoperineale Rektumresektion		
48.52↔	Abdominoperineale Rektumresektion, erweitert		
48.53↔	Abdominosakrale, sakroperineale und perineale Rektumresektion		
48.54↔	Abdominosakrale, sakroperineale und perineale Rektumresektion, erweitert		
48.59↔	Rektumresektion ohne Sphinktererhaltung, sonstige		
48.65↔	Rektumresektion nach Duhamel		
48.66.00↔	Rektumresektion mit Sphinktererhaltung, n.n.bez.		
48.66.09↔	Rektumresektion mit Sphinktererhaltung, sonstige		
48.66.11↔	Manschettenresektion und tubuläre Resektion des Rektums, mit Anastomose, offen chirurgisch		
48.66.12↔	Manschettenresektion und tubuläre Resektion des Rektums, mit Enterostoma und Blindverschluss, offen chirurgisch		

## Prozedur G16-8

50.2a.11↔	Leberzystenresektion, offen chirurgisch	50.2a.25↔	Erweiterte Hemihepatektomie links, offen chirurgisch
50.2a.12↔	Leberzystenresektion, laparoskopisch	50.2a.26↔	Erweiterte Hemihepatektomie links, laparoskopisch
50.2a.21↔	Bisegmentektomie, offen chirurgisch	50.2a.27↔	Hemihepatektomie rechts, offen chirurgisch
50.2a.22↔	Bisegmentektomie, laparoskopisch	50.2a.28↔	Hemihepatektomie rechts, laparoskopisch
50.2a.23↔	Hemihepatektomie links, offen chirurgisch	50.2a.2a↔	Erweiterte Hemihepatektomie rechts, offen chirurgisch
50.2a.24↔	Hemihepatektomie links, laparoskopisch	50.2a.2b↔	Erweiterte Hemihepatektomie rechts, laparoskopisch

50.2a.2c↔	Sonstige Resektion mehrerer zusammenhängender Segmente, offen chirurgisch	50.2b.11↔	Transsektion der Leber und Ligatur von Portalvenenästen, ALPPS, Schritt 1, offen chirurgisch
50.2a.2d↔	Sonstige Resektion mehrerer zusammenhängender Segmente, laparoskopisch	50.2b.12↔	Transsektion der Leber und Ligatur von Portalvenenästen, ALPPS, Schritt 1, laparoskopisch

**ADRG G17****Andere Rektumresektion ohne bestimmten Eingriff**

Prozedur in Tabelle G17-1

**DRG G17Z****Andere Rektumresektion ohne bestimmten Eingriff****Prozedur G17-1**

48.41↔	Submuköse Rektumresektion nach Soave	48.66.14↔	Manschettenresektion und tubuläre Resektion des Rektums, mit Enterostoma und Blindverschluss, laparoskopisch
48.49↔	Sonstige Rektumresektion mit Durchzugsverfahren	48.66.15↔	Manschettenresektion und tubuläre Resektion des Rektums, peranal
48.50↔	Rektumresektion ohne Sphinktererhaltung, n.n.bez.	48.66.21↔	Anteriore Rektumresektion, mit Anastomose, offen chirurgisch
48.59↔	Rektumresektion ohne Sphinktererhaltung, sonstige	48.66.23↔	Anteriore Rektumresektion, mit Anastomose, laparoskopisch
48.65↔	Rektumresektion nach Duhamel	48.66.25↔	Anteriore Rektumresektion, peranal
48.66.00↔	Rektumresektion mit Sphinktererhaltung, n.n.bez.	48.66.31↔	Tiefe anteriore Rektumresektion, mit Anastomose, offen chirurgisch
48.66.09↔	Rektumresektion mit Sphinktererhaltung, sonstige	48.66.33↔	Tiefe anteriore Rektumresektion, mit Anastomose, laparoskopisch
48.66.11↔	Manschettenresektion und tubuläre Resektion des Rektums, mit Anastomose, offen chirurgisch	48.66.35↔	Tiefe anteriore Rektumresektion, mit Anastomose, peranal
48.66.12↔	Manschettenresektion und tubuläre Resektion des Rektums, mit Enterostoma und Blindverschluss, offen chirurgisch	48.69↔	Sonstige Rektumresektion
48.66.13↔	Manschettenresektion und tubuläre Resektion des Rektums, mit Anastomose, laparoskopisch		

**ADRG G18****Eingriffe an Dünn- und Dickdarm oder andere Eingriffe an Magen, Ösophagus und Duodenum ohne Strahlentherapie, ausser bei bösartiger Neubildung, Alter < 3 Jahre, ohne Eingriff bei angeborener Fehlbildung oder Alter > 1 Jahr**

Mindestens eine Prozedur in Tabelle G18-3 oder Prozedur in Tabelle G18-4 und Alter &lt; 3 Jahre

**DRG G18A****Eingriffe an Dünn- u. Dickdarm oder andere Eingriffe an Magen, Ösophagus u. Duodenum ohne Strahlenth., mit hochkomplexem Eingriff od. kompl. Diagn. od. kompliz. Proz. od. äusserst schweren CC**

Mindestens eine Prozedur in Tabelle G18-3 und Diagnose in Tabelle G18-1 oder Prozedur in Tabelle G18-5 oder mindestens eine Diagnose in Tabelle G18-2 oder Prozedur in Tabelle G18-6 oder PCCL &gt; 3 oder Komplizierende Prozeduren

**DRG G18B****Eingriffe an Dünn- u. Dickdarm oder andere Eingriffe an Magen, Ösophagus u. Duodenum ohne Strahlentherapie****Diagnose G18-1**

Q39.0	Ösophagusatresie oh Fistel	Q42.0	Angeb(s) Fehlen, Atresie u Stenose Rektum m Fistel
Q39.1	Ösophagusatresie m Ösophagotrachealfistel	Q42.1	Angeb(s) Fehlen, Atresie u Stenose Rektum oh Fistel
Q39.2	Angeborene Ösophagotrachealfistel o Atresie	Q42.2	Angeb(s) Fehlen, Atresie u Stenose Anus m Fistel
Q39.3	Angeborene Ösophagusstenose u -striktur	Q42.3	Angeb(s) Fehlen, Atresie u Stenose Anuss oh Fistel
Q39.4	Ösophagusmembran	Q42.8	Angeb(s) Fehlen, Atresie u Stenose sonst Teile Dickdarm
Q39.5	Angeborene Dilatation Ösophagus	Q42.9	Angeb(s) Fehlen, Atresie u Stenose Dickdarm, Teil nnbez
Q39.6	Ösophagusdivertikel (angeboren)	Q43.1	Hirschsprung-KH
Q39.8	Sonst angeborene Fehlbildung Ösophagus	Q43.2	Sonstige angeborene Funktionsstörung Kolon
Q39.9	Angeborene Fehlbildung Ösophagus, nnbez	Q43.3	Angeborene Fehlbildungen, die Darmfixation betreffen
Q40.0	Angeborene hypertrophische Pylorusstenose	Q43.40	Duplikatur Dünndarm
Q40.1	Angeborene Hiatushernie	Q43.41	Duplikatur Kolon
Q40.2	Sonst nbez angeborene Fehlbildungen Magen	Q43.42	Duplikatur Rektum
Q40.3	Angeborene Fehlbildung Magen, nnbez	Q43.49	Duplikatur Darm, nnbez
Q40.8	Sonst nbez angeb Fehlbildungen oberer Verdauungstrakt	Q43.5	Ektopia ani
Q40.9	Angeborene Fehlbildung oberer Verdauungstrakt, nnbez	Q43.6	Angeborene Fistel Rektum u Anus
Q41.0	Angeb(s) Fehlen, Atresie u Stenose Duodenum	Q43.7	Kloakenpersistenz
Q41.1	Angeb(s) Fehlen, Atresie u Stenose Jejunum	Q43.8	Sonst nbez angeborene Fehlbildungen Darm
Q41.2	Angeb(s) Fehlen, Atresie u Stenose Ileum	Q43.9	Angeborene Fehlbildung Darm, nnbez
Q41.8	Angeb(s) Fehlen, Atresie u Stenose so nbez Teile Dünndarm	Q45.8	Sonst nbez angeborene Fehlbildungen Verdauungssystem
Q41.9	Angeb(s) Fehlen, Atresie u Stenose Dünndarm, Teil nnbez	Q45.9	Angeborene Fehlbildung Verdauungssystem, nnbez

Q79.2 Exomphalus  
 Q79.3 Gastroschisis  
 Q79.4 Bauchdeckenaplasie-Syndrom

Q79.5 Sonst angeborene Fehlbildung Bauchdecke  
 Q89.3 Situs inversus

## Diagnose G18-2

Q00.0	Anenzephalie	Q60.4	Nierenhypoplasie, beidseitig
Q00.1	Kraniorhachischisis	Q60.6	Potter-Syndrom
Q00.2	Inienzephalie	Q79.0	Angeborene Zwerchfellhernie
Q01.0	Frontale Enzephalozele	Q79.2	Exomphalus
Q01.1	Nasofrontale Enzephalozele	Q79.3	Gastroschisis
Q01.2	Okzipitale Enzephalozele	Q86.0	Alkohol-Embryopathie (mit Dysmorphien)
Q01.8	Enzephalozele sonstiger Lokalisationen	Q87.0	Angeb FehlbildSynd m vorwiegender Beteiligung Gesicht
Q01.9	Enzephalozele, nnbez	Q87.1	Angeb FehlbildSynd vorw m Kleinwuchs einherg
Q02	Mikrozephalie	Q87.2	Angeb FehlbildSynd m vorwiegend Beteiligung Extrem
Q03.0	Fehlbildungen Aquaeductus cerebri	Q87.3	Angeb FehlbSynd m verm GewWachstum früh Kindesalter
Q03.1	Atresie Apertura mediana/Aperturae laterales 4 Ventrikel	Q87.4	Marfan-Syndrom
Q03.8	Sonstiger angeborener Hydrozephalus	Q87.5	Sonst angegeb FehlbildSynd m sonst Skelettveränderungen
Q03.9	Angeborener Hydrozephalus, nnbez	Q87.8	Sonst nbez angeborene Fehlbildungssynde, aonkl
Q04.0	Angeborene Fehlbildungen Corpus callosum	Q89.4	Siamesische Zwillinge
Q04.1	Arrhinenzephalie	Q90.0	Trisomie 21, meiotische Non-disjunction
Q04.2	Holoprosenzephalie-Syndrom	Q90.1	Trisomie 21, Mosaik (mitotische Non-disjunction)
Q04.3	Sonstige Reduktionsdeformitäten Gehirn	Q90.2	Trisomie 21, Translokation
Q04.4	Septooptische Dysplasie	Q90.9	Down-Syndrom, nnbez
Q04.5	Megalenzephalie	Q91.0	Trisomie 18, meiotische Non-disjunction
Q05.0	Zervikale Spina bifida m Hydrozephalus	Q91.1	Trisomie 18, Mosaik (mitotische Non-disjunction)
Q05.1	Thorakale Spina bifida m Hydrozephalus	Q91.2	Trisomie 18, Translokation
Q05.2	Lumbale Spina bifida m Hydrozephalus	Q91.3	Edwards-Syndrom, nnbez
Q05.3	Sakrale Spina bifida m Hydrozephalus	Q91.4	Trisomie 13, meiotische Non-disjunction
Q05.4	Nnbez Spina bifida m Hydrozephalus	Q91.5	Trisomie 13, Mosaik (mitotische Non-disjunction)
Q07.0	Arnold-Chiari-Syndrom	Q91.6	Trisomie 13, Translokation
Q20.0	Truncus arteriosus communis	Q91.7	Patau-Syndrom, nnbez
Q20.1	Re Doppelausstromventrikel [Double outlet right ventricle]	Q92.0	Vollständige Trisomie, meiotische Non-disjunction
Q20.2	Linker Doppelausstromventrikel [Double outlet left ventricle]	Q92.1	Vollständige Trisomie, Mosaik (mitotische Non-disjunction)
Q20.3	Diskordante ventrikuloarterielle Verbindung	Q92.2	Partielle Trisomie, Majorform
Q20.4	Doppelseinstromventrikel [Double inlet ventricle]	Q92.3	Partielle Trisomie, Minorform
Q20.5	Diskordante atrioventrikuläre Verbindung	T86.00	Versagen Transplantat hämatopoetischer Stammzellen
Q20.6	Vorhofisomerismus	T86.01	Akute Graft-versus-host-Krankheit, Grad I und II
Q21.3	Fallot-Tetralogie	T86.02	Akute Graft-versus-host-Krankheit, Grad III und IV
Q22.0	Pulmonalklappenatresie	T86.03	Chronische Graft-versus-host-Krankheit, begrenzte Form
Q22.1	Angeborene Pulmonalklappenstenose	T86.04	Chronische Graft-versus-host-Krankheit, ausgeprägte Form
Q22.2	Angeborene Pulmonalklappeninsuffizienz	T86.09	Graft-versus-host-Krankheit, nicht näher bezeichnet
Q22.4	Angeborene Trikuspidalklappenstenose	T86.10	Akute Funktionsverschlechterung eines Nierentransplantates
Q22.5	Ebstein-Anomalie	T86.11	Chron Funktionsverschlechterung eines Nierentransplantates
Q22.6	Hypoplastisches Rechtsherzsyndrom	T86.12	Verzögerte Aufnahme der Transplantatfunktion
Q23.0	Angeborene Aortenklappenstenose	T86.19	Sonst u nnbez FunktStör, Versagen u Abstoß Nierentranspl
Q23.1	Angeborene Aortenklappeninsuffizienz	T86.2	Versagen und Abstoßung eines Herztransplantates
Q23.2	Angeborene Mitralklappenstenose	T86.3	Versagen und Abstoßung eines Herz-Lungen-Transplantates
Q23.3	Angeborene Mitralklappeninsuffizienz	T86.40	Akute Funktionsverschlechterung eines Lebertransplantates
Q23.4	Hypoplastisches Linksherzsyndrom	T86.41	Chron Funktionsverschlechterung eines Lebertransplantates
Q24.3	Infundibuläre Pulmonalstenose	T86.49	Sonst u nnbez FunktStör/Versagen/Abstoßung Lebertranspl
Q24.4	Angeborene subvalvuläre Aortenstenose	T86.50	Durchblutungsstörung eines Hauttransplantates
Q25.2	Atresie Aorta	T86.51	Nekrose eines Hauttransplantates
Q25.3	Stenose Aorta (angeboren)	T86.52	Verlust eines Hauttransplantates
Q25.5	Atresie A pulmonalis	T86.59	Sonst u nnbez Versagen u Abstoßung Hauttransplantat
Q25.6	Stenose A pulmonalis (angeboren)	T86.81	Versagen u Abstoßung Lungentransplantat
Q26.0	Angeborene Stenose V cava	T86.82	Versagen u Abstoßung Pankreastransplantat
Q26.2	Totale Fehleinmündung Lungenvenen	T86.83	Versag u Abstoß Hornhauttransplantat Auge
Q26.3	Partielle Fehleinmündung Lungenvenen	T86.88	Versagen u Abstoßung, so transplant Organe u Gewebe
Q39.0	Ösophagusatresie oh Fistel	T86.9	Versagen u Abstoßung, nnbez transplant Organ u Gewebe
Q39.1	Ösophagusatresie m Ösophagotrachealfistel	Z94.0	Zustand nach Nierentransplantation
Q39.2	Angeborene Ösophagotrachealfistel o Atresie	Z94.1	Zustand nach Herztransplantation
Q39.3	Angeborene Ösophagusstenose u -striktur	Z94.2	Zustand nach Lungentransplantation
Q43.1	Hirschsprung-KH	Z94.3	Zustand nach Herz-Lungen-Transplantation
Q44.2	Atresie Gallengänge	Z94.4	Zustand nach Lebertransplantation
Q44.3	Angeborene Stenose u Striktur Gallengänge	Z94.81	Z n hämatopoet StammzTx m ggw ImmSuppres
Q60.1	Nierenagenesie, beidseitig		

**Prozedur G18-3**

44.5x.00↔	Revision einer Magenanastomose, n.n.bez.	46.21↔	Temporäre Ileostomie
44.5x.10↔	Revision einer Magenanastomose nach Billroth I und II-Operation	46.22↔	Kontinente Ileostomie
44.5x.21↔	Revision einer Magenanastomose nach Magenbypass oder mit intestinaler Interposition, offen chirurgisch	46.23↔	Sonstige permanente Ileostomie
44.5x.22↔	Revision einer Magenanastomose nach Magenbypass oder mit intestinaler Interposition, laparoskopisch	46.24↔	Verzögerte Eröffnung einer Ileostomie
44.5x.31↔	Pouchrevision nach Gastric Bypass, offen chirurgisch	46.31↔	Verzögerte Eröffnung einer anderen Enterostomie
44.5x.32↔	Pouchrevision nach Gastric Bypass, laparoskopisch	46.33↔	Anlage eines Duodenostomie
44.5x.41↔	Revision nach biliopankreatischer Diversion [BPD], offen chirurgisch	46.34↔	Offen chirurgische Anlage einer Jejunostomie
44.5x.42↔	Revision nach biliopankreatischer Diversion [BPD], laparoskopisch	46.39.00↔	Sonstige Enterostomie, n.n.bez.
44.5x.43↔	Reversal nach biliopankreatischer Diversion (BPD), offen chirurgisch	46.39.10↔	Sonstige Enterostomie, Anlage einer Bishop-Koop-Anastomose
44.5x.44↔	Reversal nach biliopankreatischer Diversion (BPD), laparoskopisch	46.39.99↔	Sonstige Enterostomie, sonstige
44.5x.51↔	Reversal nach Gastric Bypass, offen chirurgisch	46.43.00↔	Sonstige Revision eines künstlichen Dickdarms, n.n.bez.
44.5x.52↔	Reversal nach Gastric Bypass, laparoskopisch	46.43.10↔	Plastische Erweiterung oder Einengung eines Kolostomas
44.5x.99↔	Revision einer Magenanastomose, sonstige	46.43.11↔	Neueinpflanzung eines Kolostomas
44.63.00↔	Verschluss einer anderen Magenfistel, n.n.bez.	46.43.12↔	Abtragung des vorverlagerten Teiles eines Kolostomas
44.63.11↔	Verschluss einer anderen Magenfistel, offen chirurgisch	46.43.20↔	Umwandlung eines Kolostomas in ein kontinentes Stoma
44.63.12↔	Verschluss einer anderen Magenfistel, laparoskopisch	46.43.99↔	Sonstige Revision eines künstlichen Dickdarms, sonstige
44.63.99↔	Verschluss einer anderen Magenfistel, sonstige	46.52.10↔	Verschluss einer doppelläufigen Kolostomie
45.50↔	Isolation eines Darmsegments, n.n.bez.	46.52.20↔	Verschluss einer endständigen Kolostomie
45.51↔	Isolation eines Dünndarmsegments	46.61↔	Fixierung des Dünndarms an der Bauchwand
45.52↔	Isolation eines Dickdarmsegments	46.62↔	Sonstige Fixierung des Dünndarms
45.62↔	Sonstige Teilresektion am Dünndarm	46.63↔	Fixierung des Dickdarms an der Bauchwand
45.63.00↔	Totalexstirpation des Dünndarms, n.n.bez.	46.64↔	Sonstige Fixierung des Dickdarms
45.63.99↔	Totalexstirpation des Dünndarms, sonstige	46.71↔	Naht einer Duodenalverletzung
45.70↔	Teilresektion am Dickdarm, n.n.bez.	46.72.11↔	Verschluss einer Duodenalfistel, offen chirurgisch
45.71↔	Multiple Segmentresektion am Dickdarm	46.72.12↔	Verschluss einer Duodenalfistel, laparoskopisch
45.72↔	Ileozäkale Resektion	46.73↔	Naht einer Dünndarmverletzung, ausgenommen Duodenum
45.73↔	Hemikolektomie rechts	46.74.11↔	Verschluss einer Dünndarmfistel, ausgenommen Duodenum, offen chirurgisch
45.75↔	Hemikolektomie links	46.74.12↔	Verschluss einer Dünndarmfistel, ausgenommen Duodenum, laparoskopisch
45.76.00↔	Sigmoidektomie, n.n.bez.	46.75↔	Naht einer Dickdarmverletzung
45.76.09↔	Sigmoidektomie, sonstige	46.76.11↔	Verschluss einer Dickdarmfistel, offen chirurgisch
45.76.11↔	Sigmoidektomie, offen chirurgisch	46.76.12↔	Verschluss einer Dickdarmfistel, laparoskopisch
45.76.21↔	Sigmoidektomie, laparoskopisch	46.79.10↔	Naht einer sonstigen Darmverletzung
45.79.00↔	Sonstige Teilresektion am Dickdarm, n.n.bez.	46.79.21↔	Verschluss einer sonstigen Darmfistel, offen chirurgisch
45.79.10↔	Segmentresektion am Dickdarm	46.79.22↔	Verschluss einer sonstigen Darmfistel, laparoskopisch
45.79.11↔	Resektion multipler Dickdarmsegmente	46.79.30↔	Erweiterungs- und Verschmälerungsplastik am Darm
45.79.12↔	Subtotale Kolektomie	46.79.31↔	Longitudinale Darmverlängerung nach Bianchi
45.79.20↔	Erweiterte Sigmaresektion	46.79.32↔	Serielle transverse Enteroplastie [STEP]
45.79.22↔	Erweiterte subtotale Kolonresektion	46.79.39↔	Sonstige Darmverlängerung
45.79.23↔	Erweiterte Hemikolektomie rechts, offen chirurgisch	46.79.40↔	Anlegen eines Reservoirs, Dünndarm
45.79.24↔	Erweiterte Hemikolektomie rechts, laparoskopisch	46.79.41↔	Anlegen eines Reservoirs, Dickdarm
45.79.25↔	Erweiterte Hemikolektomie links, offen chirurgisch	46.79.50↔	Revision eines Reservoirs, Dünndarm
45.79.26↔	Erweiterte Hemikolektomie links, laparoskopisch	46.79.51↔	Revision eines Reservoirs, Dickdarm
45.79.29↔	Sonstige erweiterte Teilresektion am Dickdarm	46.80↔	Intra-abdominale Manipulation am Darm, n.n.bez.
45.79.99↔	Sonstige Teilresektion am Dickdarm, sonstige	46.81↔	Intra-abdominale Manipulation am Dünndarm
45.90↔	Intestinale Anastomose, n.n.bez.	46.82↔	Intra-abdominale Manipulation am Dickdarm
45.91.00↔	Dünndarm-Dünndarm-Anastomose, n.n.bez.	46.93↔	Revision einer Dünndarmanastomose
45.91.11↔	Neuanlage einer Fusspunktanastomose am Dünndarm nach bariatrischem Voreingriff, offen chirurgisch	46.94↔	Revision einer Dickdarmanastomose
45.91.12↔	Neuanlage einer Fusspunktanastomose am Dünndarm nach bariatrischem Voreingriff, laparoskopisch	46.97.00↔	Darmtransplantation, n.n.bez.
45.91.99↔	Dünndarm-Dünndarm-Anastomose, sonstige	46.97.10↔	Darmtransplantation, Dünndarm-Retransplantation während desselben stationären Aufenthaltes
45.92↔	Anastomose des Dünndarms zum Rektumstumpf	46.97.99↔	Darmtransplantation, sonstige
45.93↔	Sonstige Dünndarm-Dickdarm-Anastomose	48.1↔	Proktostomie
45.94↔	Dickdarm-Dickdarm-Anastomose	48.71↔	Naht einer Rektumverletzung
45.95↔	Anastomose zum Anus	48.72↔	Verschluss einer Proktostomie
46.01↔	Exteriorisation des Dünndarms	48.75.00↔	Abdominale Rektopexie, n.n.bez.
46.03↔	Exteriorisation des Dickdarms	48.75.09↔	Abdominale Rektopexie, sonstige
46.10↔	Kolostomie, n.n.bez.	48.75.11↔	Abdominale Rektopexie, offen chirurgisch
46.11↔	Temporäre Kolostomie	48.75.21↔	Abdominale Rektopexie, laparoskopisch
46.13↔	Permanente Kolostomie	48.76.10↔	Rektopexie durch Rectotomia posterior
46.14↔	Verzögerte Eröffnung einer Kolostomie	48.76.11↔	Extraanale Mukosaresektion ( Rehn-Delorme)
46.20↔	Ileostomie, n.n.bez.	48.79↔	Sonstige Rekonstruktion am Rektum
		70.72.00↔	Verschluss einer kolovaginalen Fistel, n.n.bez.
		70.72.10↔	Verschluss einer kolovaginalen Fistel, offen chirurgisch (abdominal)
		70.72.20↔	Verschluss einer kolovaginalen Fistel, vaginal
		70.72.30↔	Verschluss einer kolovaginalen Fistel, laparoskopisch

70.72.99↔ Verschluss einer kolovaginalen Fistel, sonstige  
 70.73.00↔ Verschluss einer rektovaginalen Fistel, n.n.bez.  
 70.73.10↔ Verschluss einer rektovaginalen Fistel, offen chirurgisch (abdominal)

70.73.20↔ Verschluss einer rektovaginalen Fistel, vaginal  
 70.73.30↔ Verschluss einer rektovaginalen Fistel, laparoskopisch  
 70.73.99↔ Verschluss einer rektovaginalen Fistel, sonstige

## Prozedur G18-4

29.33.00↔ (Partielle) Pharyngektomie, n.n.bez.  
 29.33.10↔ Partielle Pharyngektomie, ohne Rekonstruktion  
 29.33.11↔ Partielle Pharyngektomie, Rekonstruktion mit gestieltem regionalen oder Fernlappen  
 29.33.12↔ Partielle Pharyngektomie, Rekonstruktion mit freiem mikrovaskulär-anastomosierten Transplantat  
 29.33.20↔ Totale Pharyngektomie, Rekonstruktion mit gestieltem regionalen oder Fernlappen  
 29.33.21↔ Totale Pharyngektomie, Rekonstruktion mit freiem mikrovaskulär-anastomosierten Transplantat, freiem Darmtransplantat oder Magenhochzug  
 29.33.99↔ (Partielle) Pharyngektomie, sonstige  
 31.73↔ Verschluss einer anderen trachealen Fistel  
 34.84↔ Sonstige plastische Rekonstruktion am Zwerchfell  
 37.31.00↔ Perikardektomie, n.n.bez.  
 37.31.10↔ Perikardektomie, partiell  
 37.31.20↔ Perikardektomie, total  
 37.31.30↔ Adhäsiolyse am Perikard  
 37.31.99↔ Perikardektomie, sonstige  
 38.04.00↔ Inzision der Aorta, n.n.bez.  
 38.04.10↔ Inzision von Aorta ascendens und Aortenbogen  
 38.04.20↔ Inzision der Aorta descendens  
 38.04.30↔ Inzision der Aorta abdominalis  
 38.04.99↔ Inzision der Aorta, sonstige  
 38.05.00↔ Inzision von anderen thorakalen Gefässen, n.n.bez.  
 38.05.10↔ Inzision von anderen thorakalen Arterien  
 38.05.20↔ Inzision von thorakalen Venen, n.n.bez.  
 38.05.21↔ Inzision von thorakalen tiefen Venen  
 38.05.29↔ Inzision von thorakalen Venen, sonstige  
 38.05.99↔ Inzision von anderen thorakalen Gefässen, sonstige  
 38.07.00↔ Inzision von abdominalen Venen, n.n.bez.  
 38.07.10↔ Inzision von tiefen abdominalen Venen, n.n.bez.  
 38.07.11↔ Inzision der V. cava inferior  
 38.07.12↔ Inzision der V. iliaca  
 38.07.19↔ Inzision von tiefen abdominalen Venen, sonstige  
 38.07.99↔ Inzision von abdominalen Venen, sonstige  
 38.35.00↔ Resektion von thorakalen Gefässen mit Anastomose, n.n.bez.  
 38.35.10↔ Resektion von thorakalen Arterien mit Anastomose, n.n.bez.  
 38.35.11↔ Resektion der A. subclavia mit Anastomose  
 38.35.12↔ Resektion des Truncus brachiocephalicus mit Anastomose  
 38.35.13↔ Resektion der A. pulmonalis mit Anastomose  
 38.35.19↔ Resektion von thorakalen Arterien mit Anastomose, sonstige  
 38.35.20↔ Resektion von thorakalen Venen mit Anastomose, n.n.bez.  
 38.35.21↔ Resektion der V. pulmonalis mit Anastomose  
 38.35.22↔ Resektion der V. subclavia mit Anastomose  
 38.35.23↔ Resektion der V. cava superior mit Anastomose  
 38.35.28↔ Resektion von thorakalen von sonstigen tiefen Venen mit Anastomose  
 38.35.29↔ Resektion von thorakalen Venen mit Anastomose, sonstige  
 38.35.99↔ Resektion von thorakalen Gefässen mit Anastomose, sonstige  
 38.36.00↔ Resektion von abdominalen Arterien mit Anastomose, n.n.bez.  
 38.36.10↔ Resektion von viszeralen Arterien mit Anastomose, n.n.bez.  
 38.36.11↔ Resektion des Truncus coeliacus mit Anastomose  
 38.36.12↔ Resektion der A. gastrica mit Anastomose  
 38.36.13↔ Resektion der A. hepatica mit Anastomose  
 38.36.14↔ Resektion der A. lienalis mit Anastomose  
 38.36.15↔ Resektion der A. renalis mit Anastomose  
 38.36.16↔ Resektion der A. mesenterialis mit Anastomose  
 38.36.17↔ Resektion der A. iliaca mit Anastomose  
 38.36.19↔ Resektion von viszeralen Arterien mit Anastomose, sonstige  
 38.36.99↔ Resektion von abdominalen Arterien mit Anastomose, sonstige  
 38.45.00↔ Resektion von thorakalen Blutgefässen mit Ersatz, n.n.bez.  
 38.45.10↔ Resektion der thorakalen Aorta mit Ersatz, n.n.bez.

38.45.11↔ Resektion der Aorta ascendens oder des Aortenbogens mit Ersatz  
 38.45.12↔ Resektion der Aorta thoracica mit Ersatz  
 38.45.13↔ Resektion der Aorta thoracoabdominalis mit Ersatz  
 38.45.14↔ Resektion der thorakalen Aorta und Ersatz mit Hybridprothese  
 38.45.19↔ Resektion der thorakalen Aorta mit Ersatz, sonstige  
 38.45.20↔ Resektion sonstiger thorakaler Arterien mit Ersatz, n.n.bez.  
 38.45.21↔ Resektion der A. pulmonalis mit Ersatz  
 38.45.22↔ Resektion des Truncus brachiocephalicus mit Ersatz  
 38.45.29↔ Resektion sonstiger thorakaler Arterien mit Ersatz  
 38.45.30↔ Resektion thorakaler Venen mit Ersatz, n.n.bez.  
 38.45.31↔ Resektion der V. cava superior mit Ersatz  
 38.45.38↔ Resektion sonstiger tiefer thorakaler Venen mit Ersatz  
 38.45.39↔ Resektion thorakaler Venen mit Ersatz, sonstige  
 38.45.99↔ Resektion von thorakalen Blutgefässen mit Ersatz, sonstige  
 38.47.00↔ Resektion von abdominalen Venen mit Ersatz, n.n.bez.  
 38.47.10↔ Resektion von tiefen abdominalen Venen mit Ersatz, n.n.bez.  
 38.47.11↔ Resektion der V. cava inferior mit Ersatz  
 38.47.12↔ Resektion der V. iliaca mit Ersatz  
 38.47.19↔ Resektion von tiefen abdominalen Venen mit Ersatz, sonstige  
 38.47.99↔ Resektion von abdominalen Venen mit Ersatz, sonstige  
 38.63.00↔ Sonstige Exzision von Gefässen der oberen Extremität, n.n.bez.  
 38.63.10↔ Sonstige Exzision von Arterien der oberen Extremität, n.n.bez.  
 38.63.11↔ Sonstige Exzision von Arterien der Hand  
 38.63.19↔ Sonstige Exzision von Arterien der oberen Extremität, sonstige  
 38.63.20↔ Sonstige Exzision von Venen der oberen Extremität, n.n.bez.  
 38.63.21↔ Sonstige Exzision von tiefen Venen der oberen Extremität  
 38.63.29↔ Sonstige Exzision von Venen der oberen Extremität, sonstige  
 38.63.99↔ Sonstige Exzision von Gefässen der oberen Extremität, sonstige  
 38.64.00↔ Sonstige Exzision der Aorta, n.n.bez.  
 38.64.10↔ Sonstige Exzision der thorakalen Aorta  
 38.64.20↔ Sonstige Exzision der Aorta abdominalis  
 38.64.99↔ Sonstige Exzision der Aorta, sonstige  
 38.65.00↔ Sonstige Exzision von thorakalen Gefässen, n.n.bez.  
 38.65.10↔ Sonstige Exzision von thorakalen Arterien  
 38.65.20↔ Sonstige Exzision von thorakalen Venen, n.n.bez.  
 38.65.21↔ Sonstige Exzision der V. cava superior  
 38.65.22↔ Sonstige Exzision von sonstigen tiefen thorakalen Venen  
 38.65.29↔ Sonstige Exzision von thorakalen Venen, sonstige  
 38.65.99↔ Sonstige Exzision von thorakalen Gefässen, sonstige  
 38.85.00↔ Sonstiger chirurgischer Verschluss von anderen thorakalen Gefässen, n.n.bez.  
 38.85.10↔ Sonstiger chirurgischer Verschluss von anderen thorakalen Arterien, n.n.bez.  
 38.85.11↔ Sonstiger chirurgischer Verschluss der A. subclavia  
 38.85.12↔ Sonstiger chirurgischer Verschluss der A. pulmonalis  
 38.85.13↔ Sonstiger chirurgischer Verschluss des Truncus brachiocephalicus  
 38.85.19↔ Sonstiger chirurgischer Verschluss von anderen thorakalen Arterien, sonstige  
 38.85.20↔ Sonstiger chirurgischer Verschluss von thorakalen Venen, n.n.bez.  
 38.85.21↔ Sonstiger chirurgischer Verschluss der V. cava superior  
 38.85.22↔ Sonstiger chirurgischer Verschluss der V. pulmonalis  
 38.85.23↔ Sonstiger chirurgischer Verschluss der V. subclavia  
 38.85.28↔ Sonstiger chirurgischer Verschluss von sonstigen tiefen thorakalen Venen  
 38.85.29↔ Sonstiger chirurgischer Verschluss von thorakalen Venen, sonstige  
 38.85.99↔ Sonstiger chirurgischer Verschluss von anderen thorakalen Gefässen, sonstige  
 39.10↔ Intra-abdominaler venöser Shunt, n.n.bez.  
 39.11.00↔ Anlage und Revision portosystemischer Shunt, TIPSS, n.n.bez.



39.11.11↔	Anlage portosystemischer Shunt, Einsatz von perkutaner (Ballon-)Angioplastie	39.56.64↔	Plastische Rekonstruktion von oberflächlichen Venen des Oberschenkels mit Gewebe-Patch
39.11.12↔	Anlage portosystemischer Shunt, Perkutane Thrombolyse und Thrombektomie	39.56.69↔	Plastische Rekonstruktion von Gefässen der unteren Extremität mit Gewebe-Patch, sonstige
39.11.13↔	Anlage portosystemischer Shunt, Einsatz von Stent	39.56.99↔	Plastische Rekonstruktion eines Blutgefässes mit Gewebe-Patch, sonstige
39.11.21↔	Revision portosystemischer Shunt, perkutaner Verschluss	39.57.00↔	Plastische Rekonstruktion mit synthetischem Patch Graft, n.n.bez.
39.11.22↔	Revision portosystemischer Shunt, Einsatz von Stenteinlage	39.57.10↔	Plastische Rekonstruktion von Gefässen an Kopf und Hals mit synthetischem Patch Graft, n.n.bez.
39.11.23↔	Revision portosystemischer Shunt, Einsatz von perkutaner Thrombektomie und Thrombolyse	39.57.11↔	Plastische Rekonstruktion von intrakraniellen Gefässen mit synthetischem Patch Graft
39.11.24↔	Revision portosystemischer Shunt, Durchführung von perkutaner Verkleinerung eines bestehenden portosystemischen Shunts	39.57.12↔	Plastische Rekonstruktion von extrakraniellen Arterien an Kopf und Hals mit synthetischem Patch Graft
39.11.99↔	Anlage und Revision portosystemischer Shunt, TIPSS, sonstige	39.57.13↔	Plastische Rekonstruktion der V. jugularis mit synthetischem Patch Graft
39.19↔	Intra-abdominaler venöser Shunt, sonstige	39.57.19↔	Plastische Rekonstruktion von Gefässen an Kopf und Hals mit synthetischem Patch Graft, sonstige
39.56.00↔	Plastische Rekonstruktion eines Blutgefässes mit Gewebe-Patch, n.n.bez.	39.57.20↔	Plastische Rekonstruktion von Gefässen der oberen Extremität mit synthetischem Patch Graft, n.n.bez.
39.56.10↔	Plastische Rekonstruktion von Gefässen an Kopf und Hals mit Gewebe-Patch, n.n.bez.	39.57.21↔	Plastische Rekonstruktion von Arterien der oberen Extremität mit synthetischem Patch Graft
39.56.11↔	Plastische Rekonstruktion von intrakraniellen Gefässen mit Gewebe-Patch	39.57.22↔	Plastische Rekonstruktion der V. subclavia, V. axillaris und V. brachiocephalica mit synthetischem Patch Graft
39.56.12↔	Plastische Rekonstruktion der V. jugularis mit Gewebe-Patch	39.57.23↔	Plastische Rekonstruktion von sonstigen tiefen Venen der oberen Extremitäten mit synthetischem Patch Graft
39.56.19↔	Plastische Rekonstruktion von Gefässen an Kopf und Hals mit Gewebe-Patch, sonstige	39.57.29↔	Plastische Rekonstruktion von Gefässen der oberen Extremität mit synthetischem Patch Graft, sonstige
39.56.20↔	Plastische Rekonstruktion von Gefässen der oberen Extremität mit Gewebe-Patch, n.n.bez.	39.57.30↔	Plastische Rekonstruktion von thorakalen Gefässen mit synthetischem Patch Graft, n.n.bez.
39.56.21↔	Plastische Rekonstruktion von Arterien der oberen Extremität mit Gewebe-Patch	39.57.31↔	Plastische Rekonstruktion der thorakalen Aorta mit synthetischem Patch Graft
39.56.22↔	Plastische Rekonstruktion der V. subclavia, V. axillaris und V. brachiocephalica mit Gewebe-Patch	39.57.32↔	Plastische Rekonstruktion der V. pulmonalis mit synthetischem Patch Graft
39.56.23↔	Plastische Rekonstruktion von sonstigen tiefen Venen der oberen Extremitäten mit Gewebe-Patch	39.57.33↔	Plastische Rekonstruktion der V. cava superior mit synthetischem Patch Graft
39.56.29↔	Plastische Rekonstruktion von Gefässen der oberen Extremität mit Gewebe-Patch, sonstige	39.57.39↔	Plastische Rekonstruktion von thorakalen Gefässen mit synthetischem Patch Graft, sonstige
39.56.30↔	Plastische Rekonstruktion von thorakalen Gefässen mit Gewebe-Patch, n.n.bez.	39.57.40↔	Plastische Rekonstruktion abdominaler Arterien mit synthetischem Patch Graft, n.n.bez.
39.56.31↔	Plastische Rekonstruktion der thorakalen Aorta mit Gewebe-Patch	39.57.41↔	Plastische Rekonstruktion der abdominalen Aorta mit synthetischem Patch Graft
39.56.32↔	Plastische Rekonstruktion der V. pulmonalis mit Gewebe-Patch	39.57.42↔	Plastische Rekonstruktion des Truncus coeliacus mit synthetischem Patch Graft
39.56.33↔	Plastische Rekonstruktion der V. cava superior mit Gewebe-Patch	39.57.43↔	Plastische Rekonstruktion der A. gastrica mit synthetischem Patch Graft
39.56.39↔	Plastische Rekonstruktion von thorakalen Gefässen mit Gewebe-Patch, sonstige	39.57.44↔	Plastische Rekonstruktion der A. hepatica mit synthetischem Patch Graft
39.56.40↔	Plastische Rekonstruktion abdominaler Arterien mit Gewebe-Patch, n.n.bez.	39.57.45↔	Plastische Rekonstruktion der A. lienalis mit synthetischem Patch Graft
39.56.41↔	Plastische Rekonstruktion der abdominalen Aorta mit Gewebe-Patch	39.57.46↔	Plastische Rekonstruktion der A. renalis mit synthetischem Patch Graft
39.56.42↔	Plastische Rekonstruktion des Truncus coeliacus mit Gewebe-Patch	39.57.47↔	Plastische Rekonstruktion der A. mesenterica mit synthetischem Patch Graft
39.56.43↔	Plastische Rekonstruktion der A. gastrica mit Gewebe-Patch	39.57.48↔	Plastische Rekonstruktion der A. iliaca mit synthetischem Patch Graft
39.56.44↔	Plastische Rekonstruktion der A. hepatica mit Gewebe-Patch	39.57.49↔	Plastische Rekonstruktion abdominaler Arterien mit synthetischem Patch Graft, sonstige
39.56.45↔	Plastische Rekonstruktion der A. lienalis mit Gewebe-Patch	39.57.50↔	Plastische Rekonstruktion abdominaler Venen mit synthetischem Patch Graft, n.n.bez.
39.56.46↔	Plastische Rekonstruktion der A. renalis mit Gewebe-Patch	39.57.51↔	Plastische Rekonstruktion der V. cava inferior mit synthetischem Patch Graft
39.56.47↔	Plastische Rekonstruktion der A. mesenterica mit Gewebe-Patch	39.57.52↔	Plastische Rekonstruktion der V. iliaca mit synthetischem Patch Graft
39.56.48↔	Plastische Rekonstruktion der A. iliaca mit Gewebe-Patch	39.57.59↔	Plastische Rekonstruktion abdominaler Venen mit synthetischem Patch Graft, sonstige
39.56.49↔	Plastische Rekonstruktion abdominaler Arterien mit Gewebe-Patch, sonstige	39.57.60↔	Plastische Rekonstruktion von Gefässen der unteren Extremität mit synthetischem Patch Graft, n.n.bez.
39.56.50↔	Plastische Rekonstruktion abdominaler Venen mit Gewebe-Patch, n.n.bez.	39.57.61↔	Plastische Rekonstruktion von Arterien der unteren Extremität mit synthetischem Patch Graft
39.56.51↔	Plastische Rekonstruktion der V. cava inferior mit Gewebe-Patch	39.57.62↔	Plastische Rekonstruktion der V. femoralis und V. poplitea mit synthetischem Patch Graft
39.56.52↔	Plastische Rekonstruktion der V. iliaca mit Gewebe-Patch		
39.56.59↔	Plastische Rekonstruktion abdominaler Venen mit Gewebe-Patch, sonstige		
39.56.60↔	Plastische Rekonstruktion von Gefässen der unteren Extremität mit Gewebe-Patch, n.n.bez.		
39.56.61↔	Plastische Rekonstruktion von Arterien der unteren Extremität mit Gewebe-Patch		
39.56.62↔	Plastische Rekonstruktion der V. femoralis und V. poplitea mit Gewebe-Patch		
39.56.63↔	Plastische Rekonstruktion von sonstigen tiefen Venen der unteren Extremitäten mit Gewebe-Patch		

39.57.63↔	Plastische Rekonstruktion von sonstigen tiefen Venen der unteren Extremitäten mit synthetischem Patch Graft	42.99.3f↔	Revision ohne Ersatz eines Antirefluxsystems zur Unterstützung der ösophagealen Sphinkterfunktion, laparoskopisch
39.57.64↔	Plastische Rekonstruktion von oberflächlichen Venen des Oberschenkels mit synthetischem Patch Graft	42.99.42↔	Schlingenligatur und Clippen am Ösophagus, offen chirurgisch
39.57.69↔	Plastische Rekonstruktion von Gefäßen der unteren Extremität mit synthetischem Patch Graft, sonstige	43.0↔	Gastrotomie
39.57.99↔	Plastische Rekonstruktion mit synthetischem Patch Graft, sonstige	43.5↔	Partielle Gastrektomie mit Anastomose zum Ösophagus
39.58↔	Plastische Rekonstruktion eines Blutgefäßes mit Patch Graft n.n.bez.	43.6x.00↔	Partielle Gastrektomie mit Anastomose zum Duodenum, n.n.bez.
42.01↔	Inzision einer Ösophagealmembran	43.6x.10↔	Pylorusresektion mit Anastomose zum Duodenum
42.09.00↔	Andere Inzision am Ösophagus, n.n.bez.	43.6x.20↔	Billroth I
42.09.11↔	Andere Inzision am Ösophagus, offen chirurgisch	43.6x.99↔	Partielle Gastrektomie mit Anastomose zum Duodenum, sonstige
42.09.12↔	Andere Inzision am Ösophagus, laparoskopisch	43.7x.00↔	Partielle Gastrektomie mit Anastomose zum Jejunum, n.n.bez.
42.09.99↔	Andere Inzision am Ösophagus, sonstige	43.7x.10↔	Partielle Gastrektomie (2/3-Resektion) mit Anastomose zum Jejunum
42.10↔	Ösophagostomie, n.n.bez.	43.7x.20↔	Partielle Gastrektomie (4/5-Resektion) mit Anastomose zum Jejunum
42.11↔	Zervikale Ösophagostomie	43.7x.99↔	Partielle Gastrektomie mit Anastomose zum Jejunum, sonstige
42.12↔	Exteriorisation einer ösophagealen Tasche	43.89.00↔	Sonstige partielle Gastrektomie, n.n.bez.
42.19↔	Sonstige Fistulisierung des Ösophagus nach aussen	43.89.10↔	Segmentresektion des Magens
42.25↔	Offene Biopsie am Ösophagus	43.89.20↔	Biliopankreatische Diversion des Magens nach Scopinaro, offen chirurgisch
42.31↔	Lokale Exzision eines Ösophagus-Divertikels	43.89.21↔	Biliopankreatische Diversion des Magens nach Scopinaro, laparoskopisch
42.32↔	Lokale Exzision von anderer Läsion oder Gewebe aus dem Ösophagus	43.89.30↔	Biliopankreatische Diversion des Magens mit Duodenal-Switch [BPD-DS], offen chirurgisch
42.39↔	Sonstige Destruktion von Läsion oder Gewebe aus dem Ösophagus	43.89.31↔	Biliopankreatische Diversion des Magens mit Duodenal-Switch [BPD-DS], laparoskopisch
42.40↔	Ösophagektomie, n.n.bez.	43.89.40↔	Sleeve resection, offen chirurgisch
42.41.00↔	Partielle Ösophagektomie, n.n.bez.	43.89.41↔	Sleeve resection, laparoskopisch
42.41.10↔	Partielle Ösophagektomie ohne Wiederherstellung der Kontinuität	43.89.42↔	Sleeve resection nach Magenband, offen chirurgisch
42.41.20↔	Partielle Ösophagektomie mit Wiederherstellung der Kontinuität	43.89.43↔	Sleeve resection nach Magenband, laparoskopisch
42.41.99↔	Partielle Ösophagektomie, sonstige	43.89.44↔	Re-sleeve resection, offen chirurgisch
42.42.00↔	Totale Ösophagektomie, n.n.bez.	43.89.45↔	Re-sleeve resection, laparoskopisch
42.42.10↔	Totale Ösophagektomie, ohne Wiederherstellung der Kontinuität	43.89.50↔	Duodenal-Switch nach Sleeve resection (Zweiteingriff), offen chirurgisch
42.42.20↔	Totale Ösophagektomie, mit Wiederherstellung der Kontinuität, transmediastinal	43.89.51↔	Duodenal-Switch nach Sleeve resection (Zweiteingriff), laparoskopisch
42.42.21↔	Totale Ösophagektomie, mit Wiederherstellung der Kontinuität, thorakoabdominal	43.89.90↔	Sonstige atypische partielle Gastrektomie
42.42.29↔	Totale Ösophagektomie, mit Wiederherstellung der Kontinuität, sonstiger Zugang	43.89.99↔	Sonstige partielle Gastrektomie, sonstige
42.42.99↔	Totale Ösophagektomie, sonstige	44.00↔	Vagotomie, n.n.bez.
42.82↔	Naht einer Ösophagus-Verletzung	44.01↔	Trunkuläre Vagotomie
42.83↔	Verschluss einer Ösophagostomie	44.02↔	Superselektive Vagotomie
42.88.00↔	Entfernung von Prothesen aus dem Ösophagus, n.n.bez.	44.03↔	Sonstige selektive Vagotomie
42.88.11↔	Entfernung von Prothesen aus dem Ösophagus, offen chirurgisch	44.15↔	Offene Biopsie am Magen
42.88.12↔	Entfernung von Prothesen aus dem Ösophagus, laparoskopisch	44.21↔	Dilatation des Pylorus durch Inzision
42.88.99↔	Entfernung von Prothesen aus dem Ösophagus, sonstige	44.29↔	Sonstige Pyloroplastik
42.89↔	Sonstige Rekonstruktion am Ösophagus	44.31.00↔	Magenbypass, n.n.bez.
42.99.10↔	Sonstige Operation am Ösophagus, Sperroperation am Ösophagus	44.31.09↔	Magenbypass, sonstige
42.99.35↔	Implantation eines Antirefluxsystems zur Unterstützung der ösophagealen Sphinkterfunktion, offen chirurgisch	44.31.11↔	Proximaler Magenbypass, offen chirurgisch
42.99.36↔	Implantation eines Antirefluxsystems zur Unterstützung der ösophagealen Sphinkterfunktion, laparoskopisch	44.31.12↔	Proximaler Magenbypass, laparoskopisch
42.99.37↔	Implantation einer Sonde eines Antirefluxsystems zur Unterstützung der ösophagealen Sphinkterfunktion, offen chirurgisch	44.31.13↔	Proximaler Magenbypass nach Sleeve resection, reversal Eingriff, offen chirurgisch
42.99.38↔	Implantation einer Sonde eines Antirefluxsystems zur Unterstützung der ösophagealen Sphinkterfunktion, laparoskopisch	44.31.14↔	Proximaler Magenbypass nach Sleeve resection, reversal Eingriff, laparoskopisch
42.99.3a↔	Entfernen eines Antirefluxsystems zur Unterstützung der ösophagealen Sphinkterfunktion, offen chirurgisch	44.31.15↔	Proximaler Magenbypass nach Gastric Banding, nach bariatrischem Voreingriff, offen chirurgisch
42.99.3b↔	Entfernen eines Antirefluxsystems zur Unterstützung der ösophagealen Sphinkterfunktion, laparoskopisch	44.31.16↔	Proximaler Magenbypass nach Gastric Banding, nach bariatrischem Voreingriff, laparoskopisch
42.99.3c↔	Entfernen einer Sonde eines Antirefluxsystems zur Unterstützung der ösophagealen Sphinkterfunktion, offen chirurgisch	44.31.21↔	Distaler Magenbypass, offen chirurgisch
42.99.3d↔	Entfernen einer Sonde eines Antirefluxsystems zur Unterstützung der ösophagealen Sphinkterfunktion, laparoskopisch	44.31.22↔	Distaler Magenbypass, laparoskopisch
42.99.3e↔	Revision ohne Ersatz eines Antirefluxsystems zur Unterstützung der ösophagealen Sphinkterfunktion, offen chirurgisch	44.31.31↔	Omega-loop Gastric Bypass, offen chirurgisch
		44.31.32↔	Omega-loop Gastric Bypass, laparoskopisch
		44.38↔	Laparoskopische Gastroenterostomie
		44.39↔	Sonstige Gastroenterostomie
		44.40↔	Übernähung eines peptischen Ulkus, n.n.bez.
		44.41↔	Übernähung eines Ulcus ventriculi
		44.42↔	Übernähung eines Ulcus duodeni
		44.49.00↔	Sonstige Blutstillung in Magen oder Duodenum, n.n.bez.
		44.49.10↔	Sklerosierung von Fundusvarizen, offen chirurgisch
		44.49.11↔	Sklerosierung von Fundusvarizen, laparoskopisch
		44.49.20↔	Ligatur von Fundusvarizen, offen chirurgisch

44.49.21↔	Ligatur von Fundusvarizen, laparoskopisch	44.66.11↔	Hiatus Plastik bei bariatrischem Eingriff, offen chirurgisch
44.49.30↔	Sperroperation am Fundus	44.66.99↔	Sonstige Massnahmen zur Rekonstruktion der ösophagogastrischen Sphinkterfunktion, sonstige
44.49.99↔	Sonstige Blutstillung in Magen oder Duodenum, sonstige	44.67.00↔	Laparoskopische Massnahmen zur Rekonstruktion der ösophagogastrischen Sphinkterfunktion, n.n.bez.
44.5x.00↔	Revision einer Magenanastomose, n.n.bez.	44.67.10↔	Laparoskopische Massnahmen zur Rekonstruktion der ösophagogastrischen Sphinkterfunktion, Kardioplastik, laparoskopisch
44.5x.10↔	Revision einer Magenanastomose nach Billroth I und II-Operation	44.67.20↔	Laparoskopische Massnahmen zur Rekonstruktion der ösophagogastrischen Sphinkterfunktion, (Hemi-)Fundoplikatio, laparoskopisch
44.5x.21↔	Revision einer Magenanastomose nach Magenbypass oder mit intestinaler Interposition, offen chirurgisch	44.67.99↔	Laparoskopische Massnahmen zur Rekonstruktion der ösophagogastrischen Sphinkterfunktion, sonstige
44.5x.22↔	Revision einer Magenanastomose nach Magenbypass oder mit intestinaler Interposition, laparoskopisch	44.68.00↔	Gastroplastik, n.n.bez.
44.5x.31↔	Pouchrevision nach Gastric Bypass, offen chirurgisch	44.68.10↔	Vertikale Gastroplastik, laparoskopisch
44.5x.32↔	Pouchrevision nach Gastric Bypass, laparoskopisch	44.68.11↔	Vertikale Gastroplastik, offen chirurgisch
44.5x.41↔	Revision nach biliopankreatischer Diversion [BPD], offen chirurgisch	44.68.99↔	Gastroplastik, sonstige
44.5x.42↔	Revision nach biliopankreatischer Diversion [BPD], laparoskopisch	44.69↔	Sonstige Rekonstruktion am Magen
44.5x.43↔	Reversal nach biliopankreatischer Diversion (BPD), offen chirurgisch	44.91↔	Offene Ligatur von Magenvarizen
44.5x.44↔	Reversal nach biliopankreatischer Diversion (BPD), laparoskopisch	44.92↔	Intraoperative Manipulation am Magen
44.5x.51↔	Reversal nach Gastric Bypass, offen chirurgisch	52.99.00↔	Sonstige offene Operation am Pankreas, n.n.bez.
44.5x.52↔	Reversal nach Gastric Bypass, laparoskopisch	52.99.10↔	Sonstige offene Operation am Pankreas, Dilatation des Ductus pancreaticus
44.5x.99↔	Revision einer Magenanastomose, sonstige	52.99.20↔	Sonstige offene Operation am Pankreas, Plastische Rekonstruktion des Ductus pancreaticus
44.61↔	Naht einer Magenverletzung	52.99.99↔	Sonstige offene Operation am Pankreas, sonstige
44.64↔	Gastropexie	53.7↔	Operation einer Zwerchfellhernie, abdominaler Zugang
44.65.00↔	Ösophagogastroplastik, n.n.bez.	53.80↔	Operation einer Zwerchfellhernie durch thorakalen Zugang, n.n.bez.
44.65.10↔	Ösophagogastroplastik, Kardioplastik, offen chirurgisch	53.81↔	Plikatur des Zwerchfells
44.65.20↔	Ösophagogastroplastik, (Hemi-)Fundoplikatio, offen chirurgisch	53.82↔	Operation einer parasternalen Hernie
44.65.99↔	Ösophagogastroplastik, sonstige		
44.66.00↔	Sonstige Massnahmen zur Rekonstruktion der ösophagogastrischen Sphinkterfunktion, n.n.bez.		

### Prozedur G18-5

50.2a.11↔	Leberzystenresektion, offen chirurgisch	50.2a.2a↔	Erweiterte Hemihepatektomie rechts, offen chirurgisch
50.2a.12↔	Leberzystenresektion, laparoskopisch	50.2a.2b↔	Erweiterte Hemihepatektomie rechts, laparoskopisch
50.2a.21↔	Bisegmentektomie, offen chirurgisch	50.2a.2c↔	Sonstige Resektion mehrerer zusammenhängender Segmente, offen chirurgisch
50.2a.22↔	Bisegmentektomie, laparoskopisch	50.2a.2d↔	Sonstige Resektion mehrerer zusammenhängender Segmente, laparoskopisch
50.2a.23↔	Hemihepatektomie links, offen chirurgisch	50.2b.11↔	Transsektion der Leber und Ligatur von Portalvenenästen, ALPPS, Schritt 1, offen chirurgisch
50.2a.24↔	Hemihepatektomie links, laparoskopisch	50.2b.12↔	Transsektion der Leber und Ligatur von Portalvenenästen, ALPPS, Schritt 1, laparoskopisch
50.2a.25↔	Erweiterte Hemihepatektomie links, offen chirurgisch		
50.2a.26↔	Erweiterte Hemihepatektomie links, laparoskopisch		
50.2a.27↔	Hemihepatektomie rechts, offen chirurgisch		
50.2a.28↔	Hemihepatektomie rechts, laparoskopisch		

### Prozedur G18-6

07.22.00↔	Einseitige Adrenalektomie, n.n.bez.	38.34.00↔	Resektion der Aorta mit Anastomose, n.n.bez.
07.22.10↔	Einseitige Adrenalektomie, ohne Ovarrektomie	38.34.10↔	Resektion der Aorta ascendens und des Aortenbogens mit Anastomose
07.22.11↔	Einseitige Adrenalektomie, mit Ovarrektomie	38.34.20↔	Resektion der Aorta descendens mit Anastomose
07.22.12↔	Einseitige Adrenalektomie, Rest-Adrenalektomie	38.34.30↔	Resektion der Aorta abdominalis mit Anastomose
07.22.99↔	Einseitige Adrenalektomie, sonstige	38.34.99↔	Resektion der Aorta mit Anastomose, sonstige
07.29↔	Sonstige partielle Adrenalektomie	38.36.00↔	Resektion von abdominalen Arterien mit Anastomose, n.n.bez.
07.3↔	Beidseitige Adrenalektomie	38.36.10↔	Resektion von viszerale Arterien mit Anastomose, n.n.bez.
38.14.00↔	Endarterektomie der Aorta, n.n.bez.	38.36.11↔	Resektion des Truncus coeliacus mit Anastomose
38.14.10↔	Endarterektomie von Aorta ascendens und Aortenbogen	38.36.12↔	Resektion der A. gastrica mit Anastomose
38.14.20↔	Endarterektomie der Aorta descendens	38.36.13↔	Resektion der A. hepatica mit Anastomose
38.14.30↔	Endarterektomie der Aorta abdominalis	38.36.14↔	Resektion der A. lienalis mit Anastomose
38.14.99↔	Endarterektomie der Aorta, sonstige	38.36.15↔	Resektion der A. renalis mit Anastomose
38.16.00↔	Endarterektomie von abdominalen Arterien, n.n.bez.	38.36.16↔	Resektion der A. mesenterialis mit Anastomose
38.16.10↔	Endarterektomie von viszerale Arterien, n.n.bez.	38.36.17↔	Resektion der A. iliaca mit Anastomose
38.16.11↔	Endarterektomie des Truncus coeliacus	38.36.19↔	Resektion von viszerale Arterien mit Anastomose, sonstige
38.16.12↔	Endarterektomie der A. gastrica	38.36.99↔	Resektion von abdominalen Arterien mit Anastomose, sonstige
38.16.13↔	Endarterektomie der A. hepatica	38.37.00↔	Resektion von abdominalen Venen mit Anastomose, n.n.bez.
38.16.14↔	Endarterektomie der A. lienalis	38.37.10↔	Resektion von tiefen abdominalen Venen mit Anastomose, n.n.bez.
38.16.15↔	Endarterektomie der A. renalis	38.37.11↔	Resektion der V. cava inferior mit Anastomose
38.16.16↔	Endarterektomie der A. mesenterialis	38.37.12↔	Resektion der V. iliaca mit Anastomose
38.16.17↔	Endarterektomie der A. lumbalis	38.37.19↔	Resektion von tiefen abdominalen Venen mit Anastomose, sonstige
38.16.18↔	Endarterektomie der A. iliaca		
38.16.19↔	Endarterektomie von viszerale Arterien, sonstige		
38.16.99↔	Endarterektomie von abdominalen Arterien, sonstige		

38.37.99↔	Resektion von abdominalen Venen mit Anastomose, sonstige	50.2a.28↔	Hemihepatektomie rechts, laparoskopisch
38.44.00↔	Resektion der Aorta abdominalis mit Ersatz, n.n.bez.	50.2a.2a↔	Erweiterte Hemihepatektomie rechts, offen chirurgisch
38.44.10↔	Resektion der Aorta abdominalis, suprarenal mit Ersatz	50.2a.2b↔	Erweiterte Hemihepatektomie rechts, laparoskopisch
38.44.11↔	Resektion der Aorta abdominalis, infrarenal mit Ersatz	50.2a.2c↔	Sonstige Resektion mehrerer zusammenhängender Segmente, offen chirurgisch
38.44.12↔	Resektion der Aorta abdominalis, juxtarenal mit Ersatz	50.2a.2d↔	Sonstige Resektion mehrerer zusammenhängender Segmente, laparoskopisch
38.44.99↔	Resektion der Aorta abdominalis mit Ersatz, sonstige	50.2b.11↔	Transsektion der Leber und Ligatur von Portalvenenästen, ALPPS, Schritt 1, offen chirurgisch
38.46↔	Resektion von abdominalen Arterien mit Ersatz	50.2b.12↔	Transsektion der Leber und Ligatur von Portalvenenästen, ALPPS, Schritt 1, laparoskopisch
38.47.00↔	Resektion von abdominalen Venen mit Ersatz, n.n.bez.	50.2c.11↔	Bisegmentektomie zur Lebend-Organ spende, offen chirurgisch
38.47.10↔	Resektion von tiefen abdominalen Venen mit Ersatz, n.n.bez.	50.2c.12↔	Bisegmentektomie zur Lebend-Organ spende, laparoskopisch
38.47.11↔	Resektion der V. cava inferior mit Ersatz	50.2c.13↔	Hemihepatektomie links zur Lebend-Organ spende, offen chirurgisch
38.47.12↔	Resektion der V. iliaca mit Ersatz	50.2c.14↔	Hemihepatektomie links zur Lebend-Organ spende, laparoskopisch
38.47.19↔	Resektion von tiefen abdominalen Venen mit Ersatz, sonstige	50.2c.15↔	Hemihepatektomie rechts zur Lebend-Organ spende, offen chirurgisch
38.47.99↔	Resektion von abdominalen Venen mit Ersatz, sonstige	50.2c.16↔	Hemihepatektomie rechts zur Lebend-Organ spende, laparoskopisch
38.7x.10↔	Unterbrechung der Vena cava, offen chirurgisch, n.n.bez.	54.74↔	Sonstige Rekonstruktion am Omentum
38.7x.11↔	Einsetzen eines Antiembolie-Schirmes in die Vena cava, offen chirurgisch	55.4↔	Partielle Nephrektomie
38.7x.12↔	Entfernung eines Antiembolie-Schirmes in der Vena cava, offen chirurgisch	55.51.00↔	Nephroureterektomie, n.n.bez.
38.7x.13↔	Ligatur oder Plikatur der Vena cava, offen chirurgisch	55.51.01↔	Nephroureterektomie, ausser zur Transplantation
38.7x.19↔	Unterbrechung der Vena cava, offen chirurgisch, sonstige	55.51.99↔	Nephroureterektomie, sonstige
38.84.00↔	Sonstiger chirurgischer Verschluss der Aorta, n.n.bez.	55.52↔	Nephrektomie einer belassenen Niere
38.84.10↔	Sonstiger chirurgischer Verschluss der thorakalen Aorta	55.53↔	Entfernen einer transplantierten oder abgestossenen Niere
38.84.20↔	Sonstiger chirurgischer Verschluss der Aorta abdominalis	55.54↔	Beidseitige Nephrektomie
38.84.99↔	Sonstiger chirurgischer Verschluss der Aorta, sonstige	56.51.00↔	Aufbau einer kutanen Ureteroileostomie, n.n.bez.
39.99.21↔	Operationen bei kongenitaler Anomalie des Aortenisthmus (Stenose) oder bei unterbrochenem Aortenbogen	56.51.10↔	Aufbau einer kutanen Ureteroileostomie, Ureteroileokutaneostomie [Ileum-Conduit] oder Ureterokolokutaneostomie [Kolon-/Sigma-Conduit], offen chirurgisch
41.43↔	Partielle Splenektomie	56.51.11↔	Aufbau einer kutanen Ureteroileostomie, Ureteroileokutaneostomie [Ileum-Conduit] oder Ureterokolokutaneostomie [Kolon-/Sigma-Conduit], laparoskopisch
41.5↔	Totale Splenektomie	56.51.12↔	Aufbau einer kutanen Ureteroileostomie, mit Darminterponat [Conduit] (nicht kontinentes Stoma), sonstiger Zugang
50.23.11↔	Lokale Leberexzision von 1-2 Herden, je bis zu 4 cm im Durchmesser, offen chirurgisch	56.51.20↔	Aufbau einer kutanen Ureteroileostomie, Umwandlung einer anderen supravessikalen Harnableitung in eine kutane Ureteroileostomie
50.23.12↔	Lokale Leberexzision von 1-2 Herden, mindestens 1 Herd über 4 cm im Durchmesser, offen chirurgisch	56.51.30↔	Aufbau einer kutanen Ureteroileostomie, mit Darmreservoir (kontinentes Stoma)
50.23.13↔	Lokale Leberexzision von 3 und mehr Herden, offen chirurgisch	56.51.99↔	Aufbau einer kutanen Ureteroileostomie, sonstige
50.25.11↔	Lokale Leberexzision von 1-2 Herden, je bis zu 4 cm im Durchmesser, laparoskopisch	56.52.00↔	Revision einer kutanen Ureteroileostomie, n.n.bez.
50.25.12↔	Lokale Leberexzision von 1-2 Herden, mindestens 1 Herd über 4 cm im Durchmesser, laparoskopisch	56.52.10↔	Revision einer kutanen Ureteroileostomie, mit Darminterponat [Conduit]
50.25.13↔	Lokale Leberexzision von 3 und mehr Herden, laparoskopisch	56.52.20↔	Revision einer kutanen Ureteroileostomie, mit Darmreservoir (kontinentes Stoma)
50.27.11↔	Lokale Destruktion von Läsion oder Gewebe der Leber, durch Alkoholinjektion, offen chirurgisch	56.52.99↔	Revision einer kutanen Ureteroileostomie, sonstige
50.27.12↔	Lokale Destruktion von Läsion oder Gewebe der Leber, durch hochfrequenzinduzierte Thermotherapie, offen chirurgisch	56.61.00↔	Aufbau einer anderen kutanen Ureterostomie, n.n.bez.
50.27.13↔	Lokale Destruktion von Läsion oder Gewebe der Leber, durch Kryotherapie, offen chirurgisch	56.61.10↔	Aufbau einer anderen kutanen Ureterostomie, Ureterokutaneostomie und Transureterokutaneostomie, laparoskopisch
50.27.14↔	Lokale Destruktion von Läsion oder Gewebe der Leber, durch Laser, offen chirurgisch	56.61.20↔	Aufbau einer anderen kutanen Ureterostomie, Umwandlung einer anderen supravessikalen Harnableitung in eine kutane Ureterostomie
50.27.15↔	Lokale Destruktion von Läsion oder Gewebe der Leber, durch irreversible Elektroporation, offen chirurgisch	56.61.99↔	Aufbau einer anderen kutanen Ureterostomie, sonstige
50.27.19↔	Lokale Destruktion von Läsion oder Gewebe der Leber, offen chirurgisch, sonstige	56.62↔	Revision einer anderen kutanen Ureterostomie
50.27.21↔	Lokale Destruktion von Läsion oder Gewebe der Leber, durch Alkoholinjektion, laparoskopisch	56.71.00↔	Harnableitung in den Darm, n.n.bez.
50.27.22↔	Lokale Destruktion von Läsion oder Gewebe der Leber, durch Thermotherapie, laparoskopisch	56.71.10↔	Ureterosigmoideostomie mit Reservoirbildung, offen chirurgisch
50.27.23↔	Lokale Destruktion von Läsion oder Gewebe der Leber, durch Kryotherapie, laparoskopisch	56.71.11↔	Ureterosigmoideostomie mit Reservoirbildung, laparoskopisch
50.27.24↔	Lokale Destruktion von Läsion oder Gewebe der Leber, durch Laser, laparoskopisch	56.71.20↔	Umwandlung einer anderen supravessikalen Harnableitung in eine Harnableitung in den Darm
50.27.25↔	Lokale Destruktion von Läsion oder Gewebe der Leber, durch irreversible Elektroporation, laparoskopisch	56.71.99↔	Harnableitung in den Darm, sonstige
50.27.29↔	Lokale Destruktion von Läsion oder Gewebe der Leber, laparoskopisch, sonstige	56.72↔	Revision einer ureterointestinalen Anastomose
50.2a.11↔	Leberzystenresektion, offen chirurgisch	57.6x.00↔	Partielle Zystektomie, n.n.bez.
50.2a.12↔	Leberzystenresektion, laparoskopisch	57.6x.10↔	Partielle Zystektomie, ohne Ureterneointegration, offen chirurgisch
50.2a.21↔	Bisegmentektomie, offen chirurgisch		
50.2a.22↔	Bisegmentektomie, laparoskopisch		
50.2a.23↔	Hemihepatektomie links, offen chirurgisch		
50.2a.24↔	Hemihepatektomie links, laparoskopisch		
50.2a.25↔	Erweiterte Hemihepatektomie links, offen chirurgisch		
50.2a.26↔	Erweiterte Hemihepatektomie links, laparoskopisch		
50.2a.27↔	Hemihepatektomie rechts, offen chirurgisch		

57.6x.11↔	Partielle Zystektomie, ohne Ureterneointplantation, laparoskopisch	57.71.50↔	Radikale Zystektomie, Becken-Eviszeration (Exenteration) beim Mann, offen chirurgisch
57.6x.12↔	Partielle Zystektomie, mit einseitiger oder beidseitiger Ureterneointplantation, offen chirurgisch	57.71.51↔	Radikale Zystektomie, Becken-Eviszeration (Exenteration) beim Mann, laparoskopisch
57.6x.13↔	Partielle Zystektomie, mit einseitiger oder beidseitiger Ureterneointplantation, laparoskopisch	57.71.99↔	Radikale Zystektomie, sonstige
57.6x.20↔	Partielle Zystektomie, Supratrigonale oder subtotale Resektion, ohne Ureterneointplantation, offen chirurgisch	57.79.00↔	Sonstige totale Zystektomie, n.n.bez.
57.6x.21↔	Partielle Zystektomie, Supratrigonale oder subtotale Resektion, ohne Ureterneointplantation, laparoskopisch	57.79.10↔	Sonstige totale Zystektomie, Einfache Zystektomie, beim Mann, offen chirurgisch
57.6x.22↔	Partielle Zystektomie, Supratrigonale oder subtotale Resektion mit einseitiger oder beidseitiger Ureterneointplantation, offen chirurgisch	57.79.11↔	Sonstige totale Zystektomie, Einfache Zystektomie, beim Mann, laparoskopisch
57.6x.23↔	Partielle Zystektomie, Supratrigonale oder subtotale Resektion mit einseitiger oder beidseitiger Ureterneointplantation, laparoskopisch	57.79.20↔	Sonstige totale Zystektomie, Einfache Zystektomie, bei der Frau, offen chirurgisch
57.6x.99↔	Partielle Zystektomie, sonstige	57.79.21↔	Sonstige totale Zystektomie, Einfache Zystektomie, bei der Frau, laparoskopisch
57.71.00↔	Radikale Zystektomie, n.n.bez.	57.79.99↔	Sonstige totale Zystektomie, sonstige
57.71.10↔	Radikale Zystektomie, ohne Urethrektomie, beim Mann, offen chirurgisch	57.86↔	Plastische Rekonstruktion bei Exstrophie der Harnblase
57.71.11↔	Radikale Zystektomie, ohne Urethrektomie, beim Mann, laparoskopisch	57.87.00↔	Rekonstruktion an der Harnblase, n.n.bez.
57.71.20↔	Radikale Zystektomie, mit Urethrektomie, beim Mann, offen chirurgisch	57.87.10↔	Rekonstruktion an der Harnblase, mit Ileum, Kolon oder Magen, offen chirurgisch
57.71.21↔	Radikale Zystektomie, mit Urethrektomie, beim Mann, laparoskopisch	57.87.11↔	Rekonstruktion an der Harnblase, mit Ileum, Kolon oder Magen, laparoskopisch
57.71.30↔	Radikale Zystektomie, ohne Urethrektomie, bei der Frau, offen chirurgisch	57.87.20↔	Umwandlung einer anderen supravescikalen Harnableitung in eine Ersatzharnblase, offen chirurgisch
57.71.31↔	Radikale Zystektomie, ohne Urethrektomie, bei der Frau, laparoskopisch	57.87.21↔	Umwandlung einer anderen supravescikalen Harnableitung in eine Ersatzharnblase, laparoskopisch
57.71.40↔	Radikale Zystektomie, mit Urethrektomie, bei der Frau, offen chirurgisch	57.87.30↔	Reduktionsplastik der Harnblase, offen chirurgisch
57.71.41↔	Radikale Zystektomie, mit Urethrektomie, bei der Frau, laparoskopisch	57.87.31↔	Reduktionsplastik der Harnblase, laparoskopisch
		57.87.40↔	Augmentation der Harnblase, offen chirurgisch
		57.87.41↔	Augmentation der Harnblase, laparoskopisch
		57.87.99↔	Rekonstruktion an der Harnblase, sonstige

**ADRG G19****Andere Eingriffe an Magen, Ösophagus und Duodenum**

Prozedur in Tabelle G19-2

**DRG G19A****Andere Eingriffe an Magen, Ösophagus und Duodenum mit komplizierenden Prozeduren oder bei bösartiger Neubildung oder mit äusserst schweren CC**

Diagnose in Tabelle G19-1 oder Komplizierende Prozeduren oder PCCL &gt; 3

**DRG G19B****Andere Eingriffe an Magen, Ösophagus und Duodenum ausser bei bösartiger Neubildung, mit komplexem Eingriff oder Alter < 16 Jahre**

Jede Prozedur in Tabelle G19-2 ausser G19-3 oder Alter &lt; 16 Jahre

**DRG G19C****Andere Eingriffe an Magen, Ösophagus und Duodenum ausser bei bösartiger Neubildung, Alter > 15 Jahre****Diagnose G19-1**

C15.0	Bösartige Neubildung: Zervikaler Ösophagus	C16.8	BNB: Magen, mehrere Teilbereiche überlappend
C15.1	Bösartige Neubildung: Thorakaler Ösophagus	C16.9	Bösartige Neubildung: Magen, nicht näher bezeichnet
C15.2	Bösartige Neubildung: Abdominaler Ösophagus	C17.0	Bösartige Neubildung: Duodenum
C15.3	Bösartige Neubildung: Ösophagus, oberes Drittel	C17.1	Bösartige Neubildung: Jejunum
C15.4	Bösartige Neubildung: Ösophagus, mittleres Drittel	C17.2	Bösartige Neubildung: Ileum
C15.5	Bösartige Neubildung: Ösophagus, unteres Drittel	C17.3	Bösartige Neubildung: Meckel-Divertikel
C15.8	BNB: Ösophagus, mehrere Teilbereiche überlappend	C17.8	BNB: Dünndarm, mehrere Teilbereiche überlappend
C15.9	Bösartige Neubildung: Ösophagus, nicht näher bezeichnet	C17.9	Bösartige Neubildung: Dünndarm, nicht näher bezeichnet
C16.0	Bösartige Neubildung: Kardia	C18.0	Bösartige Neubildung: Zäkum
C16.1	Bösartige Neubildung: Fundus ventriculi	C18.1	Bösartige Neubildung: Appendix vermiformis
C16.2	Bösartige Neubildung: Corpus ventriculi	C18.2	Bösartige Neubildung: Colon ascendens
C16.3	Bösartige Neubildung: Antrum pyloricum	C18.3	Bösartige Neubildung: Flexura coli dextra [hepatica]
C16.4	Bösartige Neubildung: Pylorus	C18.4	Bösartige Neubildung: Colon transversum
C16.5	BNB: Kleine Krümmung des Magens, nicht näher bezeichnet	C18.5	Bösartige Neubildung: Flexura coli sinistra [lienalis]
C16.6	BNB: Große Krümmung des Magens, nicht näher bezeichnet	C18.6	Bösartige Neubildung: Colon descendens

C18.7	Bösartige Neubildung: Colon sigmoideum	C78.8	Sekundäre BNB so u nnbez Verdauungsorgane
C18.8	BNB: Kolon, mehrere Teilbereiche überlappend	D00.1	Carcinoma in situ Ösophagus
C18.9	Bösartige Neubildung: Kolon, nicht näher bezeichnet	D00.2	Carcinoma in situ Magen
C19	Bösartige Neubildung am Rektosigmoid, Übergang	D01.0	Carcinoma in situ Kolon
C20	Bösartige Neubildung des Rektums	D01.1	Carcinoma in situ Rektosigmoid, Übergang
C21.0	Bösartige Neubildung: Anus, nicht näher bezeichnet	D01.2	Carcinoma in situ Rektum
C21.1	Bösartige Neubildung: Analkanal	D01.3	Carcinoma in situ Analkanal u Anus
C21.2	Bösartige Neubildung: Kloakenregion	D01.4	Carcinoma in situ so u nnbez Teile Darm
C21.8	BNB: Rektum, Anus u Analkanal, mehrere Teilber überlapp	D01.7	Carcinoma in situ sonst nbez Verdauungsorgane
C26.0	BNB: Intestinaltrakt, Teil nicht näher bezeichnet	D01.9	Carcinoma in situ Verdauungsorgan, nnbez
C26.8	BNB: Verdauungssystem, mehrere Teilbereiche überlappend	D37.1	NB unsich/unbek Verhalt Magen
C26.9	BNB: Ungenau bezeichnete Lok des Verdauungssystems	D37.2	NB unsich/unbek Verhalt Dünndarm
C45.1	Mesotheliom Peritoneum	D37.3	NB unsich/unbek Verhalt Appendix vermiformis
C48.1	Bösartige Neubildung: nbez Teile des Peritoneums	D37.4	NB unsich/unbek Verhalt Kolon
C48.2	Bösartige Neubildung: Peritoneum, nicht näher bezeichnet	D37.5	NB unsich/unbek Verhalt Rektum
C48.8	BNB: Retroperitoneum u Peritoneum, mehr Teilber überlapp	D37.78	NB unsicher od unbekannt Verhaltens: So Verdauungsorg
C76.2	BNB ungenau bezeichneter Lokalisationen: Abdomen	D37.9	NB unsich/unbek Verhalt Verdauungsorg, nnbez
C78.4	Sekundäre BNB Dünndarm	D48.3	NB unsich/unbek Verhalt Retroperitoneum
C78.5	Sekundäre BNB Dickdarm u Rektum	D48.4	NB unsich/unbek Verhalt Peritoneum
C78.6	Sekundäre BNB Retroperitoneum u Peritoneum		

## Prozedur G19-2

29.33.00↔	(Partielle) Pharyngektomie, n.n.bez.	38.35.28↔	Resektion von thorakalen von sonstigen tiefen Venen mit Anastomose
29.33.10↔	Partielle Pharyngektomie, ohne Rekonstruktion	38.35.29↔	Resektion von thorakalen Venen mit Anastomose, sonstige
29.33.11↔	Partielle Pharyngektomie, Rekonstruktion mit gestieltem regionalen oder Fernlappen	38.35.99↔	Resektion von thorakalen Gefässen mit Anastomose, sonstige
29.33.12↔	Partielle Pharyngektomie, Rekonstruktion mit freiem mikrovaskulär-anastomosierten Transplantat	38.36.00↔	Resektion von abdominalen Arterien mit Anastomose, n.n.bez.
29.33.20↔	Totale Pharyngektomie, Rekonstruktion mit gestieltem regionalen oder Fernlappen	38.36.10↔	Resektion von viszeralen Arterien mit Anastomose, n.n.bez.
29.33.21↔	Totale Pharyngektomie, Rekonstruktion mit freiem mikrovaskulär-anastomosierten Transplantat, freiem Darmtransplantat oder Magenhochzug	38.36.11↔	Resektion des Truncus coeliacus mit Anastomose
29.33.99↔	(Partielle) Pharyngektomie, sonstige	38.36.12↔	Resektion der A. gastrica mit Anastomose
31.73↔	Verschluss einer anderen trachealen Fistel	38.36.13↔	Resektion der A. hepatica mit Anastomose
34.84↔	Sonstige plastische Rekonstruktion am Zwerchfell	38.36.14↔	Resektion der A. lienalis mit Anastomose
37.31.00↔	Perikardektomie, n.n.bez.	38.36.15↔	Resektion der A. renalis mit Anastomose
37.31.10↔	Perikardektomie, partiell	38.36.16↔	Resektion der A. mesenterialis mit Anastomose
37.31.20↔	Perikardektomie, total	38.36.17↔	Resektion der A. iliaca mit Anastomose
37.31.30↔	Adhäsionsektomie am Perikard	38.36.19↔	Resektion von viszeralen Arterien mit Anastomose, sonstige
37.31.99↔	Perikardektomie, sonstige	38.36.99↔	Resektion von abdominalen Arterien mit Anastomose, sonstige
38.04.00↔	Inzision der Aorta, n.n.bez.	38.45.00↔	Resektion von thorakalen Blutgefässen mit Ersatz, n.n.bez.
38.04.10↔	Inzision von Aorta ascendens und Aortenbogen	38.45.10↔	Resektion der thorakalen Aorta mit Ersatz, n.n.bez.
38.04.20↔	Inzision der Aorta descendens	38.45.11↔	Resektion der Aorta ascendens oder des Aortenbogens mit Ersatz
38.04.30↔	Inzision der Aorta abdominalis	38.45.12↔	Resektion der Aorta thoracica mit Ersatz
38.04.99↔	Inzision der Aorta, sonstige	38.45.13↔	Resektion der Aorta thoracoabdominalis mit Ersatz
38.05.00↔	Inzision von anderen thorakalen Gefässen, n.n.bez.	38.45.14↔	Resektion der thorakalen Aorta und Ersatz mit Hybridprothese
38.05.10↔	Inzision von anderen thorakalen Arterien	38.45.19↔	Resektion der thorakalen Aorta mit Ersatz, sonstige
38.05.20↔	Inzision von thorakalen Venen, n.n.bez.	38.45.20↔	Resektion sonstiger thorakaler Arterien mit Ersatz, n.n.bez.
38.05.21↔	Inzision von thorakalen tiefen Venen	38.45.21↔	Resektion der A. pulmonalis mit Ersatz
38.05.29↔	Inzision von thorakalen Venen, sonstige	38.45.22↔	Resektion des Truncus brachiocephalicus mit Ersatz
38.05.99↔	Inzision von anderen thorakalen Gefässen, sonstige	38.45.29↔	Resektion sonstiger thorakaler Arterien mit Ersatz
38.07.00↔	Inzision von abdominalen Venen, n.n.bez.	38.45.30↔	Resektion thorakaler Venen mit Ersatz, n.n.bez.
38.07.10↔	Inzision von tiefen abdominalen Venen, n.n.bez.	38.45.31↔	Resektion der V. cava superior mit Ersatz
38.07.11↔	Inzision der V. cava inferior	38.45.38↔	Resektion sonstiger tiefer thorakaler Venen mit Ersatz
38.07.12↔	Inzision der V. iliaca	38.45.39↔	Resektion thorakaler Venen mit Ersatz, sonstige
38.07.19↔	Inzision von tiefen abdominalen Venen, sonstige	38.45.99↔	Resektion von thorakalen Blutgefässen mit Ersatz, sonstige
38.07.99↔	Inzision von abdominalen Venen, sonstige	38.47.00↔	Resektion von abdominalen Venen mit Ersatz, n.n.bez.
38.35.00↔	Resektion von thorakalen Gefässen mit Anastomose, n.n.bez.	38.47.10↔	Resektion von tiefen abdominalen Venen mit Ersatz, n.n.bez.
38.35.10↔	Resektion von thorakalen Arterien mit Anastomose, n.n.bez.	38.47.11↔	Resektion der V. cava inferior mit Ersatz
38.35.11↔	Resektion der A. subclavia mit Anastomose	38.47.12↔	Resektion der V. iliaca mit Ersatz
38.35.12↔	Resektion des Truncus brachiocephalicus mit Anastomose	38.47.19↔	Resektion von tiefen abdominalen Venen mit Ersatz, sonstige
38.35.13↔	Resektion der A. pulmonalis mit Anastomose	38.47.99↔	Resektion von abdominalen Venen mit Ersatz, sonstige
38.35.19↔	Resektion von thorakalen Arterien mit Anastomose, sonstige	38.63.00↔	Sonstige Exzision von Gefässen der oberen Extremität, n.n.bez.
38.35.20↔	Resektion von thorakalen Venen mit Anastomose, n.n.bez.	38.63.10↔	Sonstige Exzision von Arterien der oberen Extremität, n.n.bez.
38.35.21↔	Resektion der V. pulmonalis mit Anastomose	38.63.11↔	Sonstige Exzision von Arterien der Hand
38.35.22↔	Resektion der V. subclavia mit Anastomose	38.63.19↔	Sonstige Exzision von Arterien der oberen Extremität, sonstige
38.35.23↔	Resektion der V. cava superior mit Anastomose	38.63.20↔	Sonstige Exzision von Venen der oberen Extremität, n.n.bez.
		38.63.21↔	Sonstige Exzision von tiefen Venen der oberen Extremität
		38.63.29↔	Sonstige Exzision von Venen der oberen Extremität, sonstige
		38.63.99↔	Sonstige Exzision von Gefässen der oberen Extremität, sonstige
		38.64.00↔	Sonstige Exzision der Aorta, n.n.bez.

38.64.10↔	Sonstige Exzision der thorakalen Aorta	39.56.33↔	Plastische Rekonstruktion der V. cava superior mit Gewebe-Patch
38.64.20↔	Sonstige Exzision der Aorta abdominalis	39.56.39↔	Plastische Rekonstruktion von thorakalen Gefässen mit Gewebe-Patch, sonstige
38.64.99↔	Sonstige Exzision der Aorta, sonstige	39.56.40↔	Plastische Rekonstruktion abdominaler Arterien mit Gewebe-Patch, n.n.bez.
38.65.00↔	Sonstige Exzision von thorakalen Gefässen, n.n.bez.	39.56.41↔	Plastische Rekonstruktion der abdominalen Aorta mit Gewebe-Patch
38.65.10↔	Sonstige Exzision von thorakalen Arterien	39.56.42↔	Plastische Rekonstruktion des Truncus coeliacus mit Gewebe-Patch
38.65.20↔	Sonstige Exzision von thorakalen Venen, n.n.bez.	39.56.43↔	Plastische Rekonstruktion der A. gastrica mit Gewebe-Patch
38.65.21↔	Sonstige Exzision der V. cava superior	39.56.44↔	Plastische Rekonstruktion der A. hepatica mit Gewebe-Patch
38.65.22↔	Sonstige Exzision von sonstigen tiefen thorakalen Venen	39.56.45↔	Plastische Rekonstruktion der A. lienalis mit Gewebe-Patch
38.65.29↔	Sonstige Exzision von thorakalen Venen, sonstige	39.56.46↔	Plastische Rekonstruktion der A. renalis mit Gewebe-Patch
38.65.99↔	Sonstige Exzision von thorakalen Gefässen, sonstige	39.56.47↔	Plastische Rekonstruktion der A. mesenterica mit Gewebe-Patch
38.85.00↔	Sonstiger chirurgischer Verschluss von anderen thorakalen Gefässen, n.n.bez.	39.56.48↔	Plastische Rekonstruktion der A. iliaca mit Gewebe-Patch
38.85.10↔	Sonstiger chirurgischer Verschluss von anderen thorakalen Arterien, n.n.bez.	39.56.49↔	Plastische Rekonstruktion abdominaler Arterien mit Gewebe-Patch, sonstige
38.85.11↔	Sonstiger chirurgischer Verschluss der A. subclavia	39.56.50↔	Plastische Rekonstruktion abdominaler Venen mit Gewebe-Patch, n.n.bez.
38.85.12↔	Sonstiger chirurgischer Verschluss der A. pulmonalis	39.56.51↔	Plastische Rekonstruktion der V. cava inferior mit Gewebe-Patch
38.85.13↔	Sonstiger chirurgischer Verschluss des Truncus brachiocephalicus	39.56.52↔	Plastische Rekonstruktion der V. iliaca mit Gewebe-Patch
38.85.19↔	Sonstiger chirurgischer Verschluss von anderen thorakalen Arterien, sonstige	39.56.59↔	Plastische Rekonstruktion abdominaler Venen mit Gewebe-Patch, sonstige
38.85.20↔	Sonstiger chirurgischer Verschluss von thorakalen Venen, n.n.bez.	39.56.60↔	Plastische Rekonstruktion von Gefässen der unteren Extremität mit Gewebe-Patch, n.n.bez.
38.85.21↔	Sonstiger chirurgischer Verschluss der V. cava superior	39.56.61↔	Plastische Rekonstruktion von Arterien der unteren Extremität mit Gewebe-Patch
38.85.22↔	Sonstiger chirurgischer Verschluss der V. pulmonalis	39.56.62↔	Plastische Rekonstruktion der V. femoralis und V. poplitea mit Gewebe-Patch
38.85.23↔	Sonstiger chirurgischer Verschluss der V. subclavia	39.56.63↔	Plastische Rekonstruktion von sonstigen tiefen Venen der unteren Extremitäten mit Gewebe-Patch
38.85.28↔	Sonstiger chirurgischer Verschluss von sonstigen tiefen thorakalen Venen	39.56.64↔	Plastische Rekonstruktion von oberflächlichen Venen des Oberschenkels mit Gewebe-Patch
38.85.29↔	Sonstiger chirurgischer Verschluss von thorakalen Venen, sonstige	39.56.69↔	Plastische Rekonstruktion von Gefässen der unteren Extremität mit Gewebe-Patch, sonstige
38.85.99↔	Sonstiger chirurgischer Verschluss von anderen thorakalen Gefässen, sonstige	39.56.99↔	Plastische Rekonstruktion eines Blutgefässes mit Gewebe-Patch, sonstige
39.10↔	Intra-abdominaler venöser Shunt, n.n.bez.	39.57.00↔	Plastische Rekonstruktion mit synthetischem Patch Graft, n.n.bez.
39.11.00↔	Anlage und Revision portosystemischer Shunt, TIPSS, n.n.bez.	39.57.10↔	Plastische Rekonstruktion von Gefässen an Kopf und Hals mit synthetischem Patch Graft, n.n.bez.
39.11.11↔	Anlage portosystemischer Shunt, Einsatz von perkutaner (Ballon-)Angioplastie	39.57.11↔	Plastische Rekonstruktion von intrakraniellen Gefässen mit synthetischem Patch Graft
39.11.12↔	Anlage portosystemischer Shunt, Perkutane Thrombolyse und Thrombektomie	39.57.12↔	Plastische Rekonstruktion von extrakraniellen Arterien an Kopf und Hals mit synthetischem Patch Graft
39.11.13↔	Anlage portosystemischer Shunt, Einsatz von Stent	39.57.13↔	Plastische Rekonstruktion der V. jugularis mit synthetischem Patch Graft
39.11.21↔	Revision portosystemischer Shunt, perkutaner Verschluss	39.57.19↔	Plastische Rekonstruktion von Gefässen an Kopf und Hals mit synthetischem Patch Graft, sonstige
39.11.22↔	Revision portosystemischer Shunt, Einsatz von Stenteinlage	39.57.20↔	Plastische Rekonstruktion von Gefässen der oberen Extremität mit synthetischem Patch Graft, n.n.bez.
39.11.23↔	Revision portosystemischer Shunt, Einsatz von perkutaner Thrombektomie und Thrombolyse	39.57.21↔	Plastische Rekonstruktion von Arterien der oberen Extremität mit synthetischem Patch Graft
39.11.24↔	Revision portosystemischer Shunt, Durchführung von perkutaner Verkleinerung eines bestehenden portosystemischen Shunts	39.57.22↔	Plastische Rekonstruktion der V. subclavia, V. axillaris und V. brachiocephalica mit synthetischem Patch Graft
39.11.99↔	Anlage und Revision portosystemischer Shunt, TIPSS, sonstige	39.57.23↔	Plastische Rekonstruktion von sonstigen tiefen Venen der oberen Extremitäten mit synthetischem Patch Graft
39.19↔	Intra-abdominaler venöser Shunt, sonstige	39.57.29↔	Plastische Rekonstruktion von Gefässen der oberen Extremität mit synthetischem Patch Graft, sonstige
39.56.00↔	Plastische Rekonstruktion eines Blutgefässes mit Gewebe-Patch, n.n.bez.	39.57.30↔	Plastische Rekonstruktion von thorakalen Gefässen mit synthetischem Patch Graft, n.n.bez.
39.56.10↔	Plastische Rekonstruktion von Gefässen an Kopf und Hals mit Gewebe-Patch, n.n.bez.	39.57.31↔	Plastische Rekonstruktion der thorakalen Aorta mit synthetischem Patch Graft
39.56.11↔	Plastische Rekonstruktion von intrakraniellen Gefässen mit Gewebe-Patch	39.57.32↔	Plastische Rekonstruktion der V. pulmonalis mit synthetischem Patch Graft
39.56.12↔	Plastische Rekonstruktion der V. jugularis mit Gewebe-Patch	39.57.33↔	Plastische Rekonstruktion der V. cava superior mit synthetischem Patch Graft
39.56.19↔	Plastische Rekonstruktion von Gefässen an Kopf und Hals mit Gewebe-Patch, sonstige	39.57.39↔	Plastische Rekonstruktion von thorakalen Gefässen mit synthetischem Patch Graft, sonstige
39.56.20↔	Plastische Rekonstruktion von Gefässen der oberen Extremität mit Gewebe-Patch, n.n.bez.		
39.56.21↔	Plastische Rekonstruktion von Arterien der oberen Extremität mit Gewebe-Patch		
39.56.22↔	Plastische Rekonstruktion der V. subclavia, V. axillaris und V. brachiocephalica mit Gewebe-Patch		
39.56.23↔	Plastische Rekonstruktion von sonstigen tiefen Venen der oberen Extremitäten mit Gewebe-Patch		
39.56.29↔	Plastische Rekonstruktion von Gefässen der oberen Extremität mit Gewebe-Patch, sonstige		
39.56.30↔	Plastische Rekonstruktion von thorakalen Gefässen mit Gewebe-Patch, n.n.bez.		
39.56.31↔	Plastische Rekonstruktion der thorakalen Aorta mit Gewebe-Patch		
39.56.32↔	Plastische Rekonstruktion der V. pulmonalis mit Gewebe-Patch		

39.57.40↔	Plastische Rekonstruktion abdominaler Arterien mit synthetischem Patch Graft, n.n.bez.	42.42.29↔	Totale Ösophagektomie, mit Wiederherstellung der Kontinuität, sonstiger Zugang
39.57.41↔	Plastische Rekonstruktion der abdominalen Aorta mit synthetischem Patch Graft	42.42.99↔	Totale Ösophagektomie, sonstige
39.57.42↔	Plastische Rekonstruktion des Truncus coeliacus mit synthetischem Patch Graft	42.82↔	Naht einer Ösophagus-Verletzung
39.57.43↔	Plastische Rekonstruktion der A. gastrica mit synthetischem Patch Graft	42.83↔	Verschluss einer Ösophagostomie
39.57.44↔	Plastische Rekonstruktion der A. hepatica mit synthetischem Patch Graft	42.88.00↔	Entfernung von Prothesen aus dem Ösophagus, n.n.bez.
39.57.45↔	Plastische Rekonstruktion der A. lienalis mit synthetischem Patch Graft	42.88.11↔	Entfernung von Prothesen aus dem Ösophagus, offen chirurgisch
39.57.46↔	Plastische Rekonstruktion der A. renalis mit synthetischem Patch Graft	42.88.12↔	Entfernung von Prothesen aus dem Ösophagus, laparoskopisch
39.57.47↔	Plastische Rekonstruktion der A. mesenterica mit synthetischem Patch Graft	42.88.99↔	Entfernung von Prothesen aus dem Ösophagus, sonstige
39.57.48↔	Plastische Rekonstruktion der A. iliaca mit synthetischem Patch Graft	42.89↔	Sonstige Rekonstruktion am Ösophagus
39.57.49↔	Plastische Rekonstruktion abdominaler Arterien mit synthetischem Patch Graft, sonstige	42.99.10↔	Sonstige Operation am Ösophagus, Sperroperation am Ösophagus
39.57.50↔	Plastische Rekonstruktion abdominaler Venen mit synthetischem Patch Graft, n.n.bez.	42.99.35↔	Implantation eines Antirefluxsystems zur Unterstützung der ösophagealen Sphinkterfunktion, offen chirurgisch
39.57.51↔	Plastische Rekonstruktion der V. cava inferior mit synthetischem Patch Graft	42.99.36↔	Implantation eines Antirefluxsystems zur Unterstützung der ösophagealen Sphinkterfunktion, laparoskopisch
39.57.52↔	Plastische Rekonstruktion der V. iliaca mit synthetischem Patch Graft	42.99.37↔	Implantation einer Sonde eines Antirefluxsystems zur Unterstützung der ösophagealen Sphinkterfunktion, offen chirurgisch
39.57.59↔	Plastische Rekonstruktion abdominaler Venen mit synthetischem Patch Graft, sonstige	42.99.38↔	Implantation einer Sonde eines Antirefluxsystems zur Unterstützung der ösophagealen Sphinkterfunktion, laparoskopisch
39.57.60↔	Plastische Rekonstruktion von Gefässen der unteren Extremität mit synthetischem Patch Graft, n.n.bez.	42.99.3a↔	Entfernen eines Antirefluxsystems zur Unterstützung der ösophagealen Sphinkterfunktion, offen chirurgisch
39.57.61↔	Plastische Rekonstruktion von Arterien der unteren Extremität mit synthetischem Patch Graft	42.99.3b↔	Entfernen eines Antirefluxsystems zur Unterstützung der ösophagealen Sphinkterfunktion, laparoskopisch
39.57.62↔	Plastische Rekonstruktion der V. femoralis und V. poplitea mit synthetischem Patch Graft	42.99.3c↔	Entfernen einer Sonde eines Antirefluxsystems zur Unterstützung der ösophagealen Sphinkterfunktion, offen chirurgisch
39.57.63↔	Plastische Rekonstruktion von sonstigen tiefen Venen der unteren Extremitäten mit synthetischem Patch Graft	42.99.3d↔	Entfernen einer Sonde eines Antirefluxsystems zur Unterstützung der ösophagealen Sphinkterfunktion, laparoskopisch
39.57.64↔	Plastische Rekonstruktion von oberflächlichen Venen des Oberschenkels mit synthetischem Patch Graft	42.99.3e↔	Revision ohne Ersatz eines Antirefluxsystems zur Unterstützung der ösophagealen Sphinkterfunktion, offen chirurgisch
39.57.69↔	Plastische Rekonstruktion von Gefässen der unteren Extremität mit synthetischem Patch Graft, sonstige	42.99.3f↔	Revision ohne Ersatz eines Antirefluxsystems zur Unterstützung der ösophagealen Sphinkterfunktion, laparoskopisch
39.57.99↔	Plastische Rekonstruktion mit synthetischem Patch Graft, sonstige	42.99.42↔	Schlingenligatur und Clippen am Ösophagus, offen chirurgisch
39.58↔	Plastische Rekonstruktion eines Blutgefässes mit Patch Graft n.n.bez.	43.0↔	Gastrotomie
42.01↔	Inzision einer Ösophagealmembran	43.5↔	Partielle Gastrektomie mit Anastomose zum Ösophagus
42.09.00↔	Anderer Inzision am Ösophagus, n.n.bez.	43.6x.00↔	Partielle Gastrektomie mit Anastomose zum Duodenum, n.n.bez.
42.09.11↔	Anderer Inzision am Ösophagus, offen chirurgisch	43.6x.10↔	Pylorusresektion mit Anastomose zum Duodenum
42.09.12↔	Anderer Inzision am Ösophagus, laparoskopisch	43.6x.20↔	Billroth I
42.09.99↔	Anderer Inzision am Ösophagus, sonstige	43.6x.99↔	Partielle Gastrektomie mit Anastomose zum Duodenum, sonstige
42.10↔	Ösophagostomie, n.n.bez.	43.7x.00↔	Partielle Gastrektomie mit Anastomose zum Jejunum, n.n.bez.
42.11↔	Zervikale Ösophagostomie	43.7x.10↔	Partielle Gastrektomie (2/3-Resektion) mit Anastomose zum Jejunum
42.12↔	Exteriorisation einer ösophagealen Tasche	43.7x.20↔	Partielle Gastrektomie (4/5-Resektion) mit Anastomose zum Jejunum
42.19↔	Sonstige Fistulisierung des Ösophagus nach aussen	43.7x.99↔	Partielle Gastrektomie mit Anastomose zum Jejunum, sonstige
42.25↔	Offene Biopsie am Ösophagus	43.89.00↔	Sonstige partielle Gastrektomie, n.n.bez.
42.31↔	Lokale Exzision eines Ösophagus-Divertikels	43.89.10↔	Segmentresektion des Magens
42.32↔	Lokale Exzision von anderer Läsion oder Gewebe aus dem Ösophagus	43.89.20↔	Biliopankreatische Diversion des Magens nach Scopinaro, offen chirurgisch
42.39↔	Sonstige Destruktion von Läsion oder Gewebe aus dem Ösophagus	43.89.21↔	Biliopankreatische Diversion des Magens nach Scopinaro, laparoskopisch
42.40↔	Ösophagektomie, n.n.bez.	43.89.30↔	Biliopankreatische Diversion des Magens mit Duodenal-Switch [BPD-DS], offen chirurgisch
42.41.00↔	Partielle Ösophagektomie, n.n.bez.	43.89.31↔	Biliopankreatische Diversion des Magens mit Duodenal-Switch [BPD-DS], laparoskopisch
42.41.10↔	Partielle Ösophagektomie ohne Wiederherstellung der Kontinuität	43.89.40↔	Sleeve resection, offen chirurgisch
42.41.20↔	Partielle Ösophagektomie mit Wiederherstellung der Kontinuität	43.89.41↔	Sleeve resection, laparoskopisch
42.41.99↔	Partielle Ösophagektomie, sonstige	43.89.42↔	Sleeve resection nach Magenband, offen chirurgisch
42.42.00↔	Totale Ösophagektomie, n.n.bez.	43.89.43↔	Sleeve resection nach Magenband, laparoskopisch
42.42.10↔	Totale Ösophagektomie, ohne Wiederherstellung der Kontinuität	43.89.44↔	Re-sleeve resection, offen chirurgisch
42.42.20↔	Totale Ösophagektomie, mit Wiederherstellung der Kontinuität, transmediastinal	43.89.45↔	Re-sleeve resection, laparoskopisch
42.42.21↔	Totale Ösophagektomie, mit Wiederherstellung der Kontinuität, thorakoabdominal	43.89.50↔	Duodenal-Switch nach Sleeve resection (Zweiteingriff), offen chirurgisch
		43.89.51↔	Duodenal-Switch nach Sleeve resection (Zweiteingriff), laparoskopisch



43.89.90↔	Sonstige atypische partielle Gastrektomie	44.5x.42↔	Revision nach biliopankreatischer Diversion [BPD], laparoskopisch
43.89.99↔	Sonstige partielle Gastrektomie, sonstige	44.5x.43↔	Reversal nach biliopankreatischer Diversion (BPD), offen chirurgisch
44.00↔	Vagotomie, n.n.bez.	44.5x.44↔	Reversal nach biliopankreatischer Diversion (BPD), laparoskopisch
44.01↔	Trunkuläre Vagotomie	44.5x.51↔	Reversal nach Gastric Bypass, offen chirurgisch
44.02↔	Superselektive Vagotomie	44.5x.52↔	Reversal nach Gastric Bypass, laparoskopisch
44.03↔	Sonstige selektive Vagotomie	44.5x.99↔	Revision einer Magenanastomose, sonstige
44.15↔	Offene Biopsie am Magen	44.61↔	Naht einer Magenverletzung
44.21↔	Dilatation des Pylorus durch Inzision	44.64↔	Gastropexie
44.29↔	Sonstige Pyloroplastik	44.65.00↔	Ösophagogastroplastik, n.n.bez.
44.31.00↔	Magenbypass, n.n.bez.	44.65.10↔	Ösophagogastroplastik, Kardioplastik, offen chirurgisch
44.31.09↔	Magenbypass, sonstige	44.65.20↔	Ösophagogastroplastik, (Hemi-)Fundoplikatio, offen chirurgisch
44.31.11↔	Proximaler Magenbypass, offen chirurgisch	44.65.99↔	Ösophagogastroplastik, sonstige
44.31.12↔	Proximaler Magenbypass, laparoskopisch	44.66.00↔	Sonstige Massnahmen zur Rekonstruktion der ösophagogastrischen Sphinkterfunktion, n.n.bez.
44.31.13↔	Proximaler Magenbypass nach Sleeve resection, reversal Eingriff, offen chirurgisch	44.66.11↔	Hiatus Plastik bei bariatrischem Eingriff, offen chirurgisch
44.31.14↔	Proximaler Magenbypass nach Sleeve resection, reversal Eingriff, laparoskopisch	44.66.99↔	Sonstige Massnahmen zur Rekonstruktion der ösophagogastrischen Sphinkterfunktion, sonstige
44.31.15↔	Proximaler Magenbypass nach Gastric Banding, nach bariatrischem Voreingriff, offen chirurgisch	44.67.00↔	Laparoskopische Massnahmen zur Rekonstruktion der ösophagogastrischen Sphinkterfunktion, n.n.bez.
44.31.16↔	Proximaler Magenbypass nach Gastric Banding, nach bariatrischem Voreingriff, laparoskopisch	44.67.10↔	Laparoskopische Massnahmen zur Rekonstruktion der ösophagogastrischen Sphinkterfunktion, Kardioplastik, laparoskopisch
44.31.21↔	Distaler Magenbypass, offen chirurgisch	44.67.20↔	Laparoskopische Massnahmen zur Rekonstruktion der ösophagogastrischen Sphinkterfunktion, (Hemi-)Fundoplikatio, laparoskopisch
44.31.22↔	Distaler Magenbypass, laparoskopisch	44.67.99↔	Laparoskopische Massnahmen zur Rekonstruktion der ösophagogastrischen Sphinkterfunktion, sonstige
44.31.31↔	Omega-loop Gastric Bypass, offen chirurgisch	44.68.00↔	Gastroplastik, n.n.bez.
44.31.32↔	Omega-loop Gastric Bypass, laparoskopisch	44.68.10↔	Vertikale Gastroplastik, laparoskopisch
44.38↔	Laparoskopische Gastroenterostomie	44.68.11↔	Vertikale Gastroplastik, offen chirurgisch
44.39↔	Sonstige Gastroenterostomie	44.68.99↔	Gastroplastik, sonstige
44.40↔	Übernähung eines peptischen Ulkus, n.n.bez.	44.69↔	Sonstige Rekonstruktion am Magen
44.41↔	Übernähung eines Ulcus ventriculi	44.91↔	Offene Ligatur von Magenvarizen
44.42↔	Übernähung eines Ulcus duodeni	44.92↔	Intraoperative Manipulation am Magen
44.49.00↔	Sonstige Blutstillung in Magen oder Duodenum, n.n.bez.	52.99.00↔	Sonstige offene Operation am Pankreas, n.n.bez.
44.49.10↔	Sklerosierung von Fundusvarizen, offen chirurgisch	52.99.10↔	Sonstige offene Operation am Pankreas, Dilatation des Ductus pancreaticus
44.49.11↔	Sklerosierung von Fundusvarizen, laparoskopisch	52.99.20↔	Sonstige offene Operation am Pankreas, Plastische Rekonstruktion des Ductus pancreaticus
44.49.20↔	Ligatur von Fundusvarizen, offen chirurgisch	52.99.99↔	Sonstige offene Operation am Pankreas, sonstige
44.49.21↔	Ligatur von Fundusvarizen, laparoskopisch	53.7↔	Operation einer Zwerchfellhernie, abdominaler Zugang
44.49.30↔	Sperroperation am Fundus	53.80↔	Operation einer Zwerchfellhernie durch thorakalen Zugang, n.n.bez.
44.49.99↔	Sonstige Blutstillung in Magen oder Duodenum, sonstige	53.81↔	Plikatur des Zwerchfells
44.5x.00↔	Revision einer Magenanastomose, n.n.bez.	53.82↔	Operation einer parasternalen Hernie
44.5x.10↔	Revision einer Magenanastomose nach Billroth I und II-Operation		
44.5x.21↔	Revision einer Magenanastomose nach Magenbypass oder mit intestinaler Interposition, offen chirurgisch		
44.5x.22↔	Revision einer Magenanastomose nach Magenbypass oder mit intestinaler Interposition, laparoskopisch		
44.5x.31↔	Pouchrevision nach Gastric Bypass, offen chirurgisch		
44.5x.32↔	Pouchrevision nach Gastric Bypass, laparoskopisch		
44.5x.41↔	Revision nach biliopankreatischer Diversion [BPD], offen chirurgisch		

### Prozedur G19-3

44.67.00↔	Laparoskopische Massnahmen zur Rekonstruktion der ösophagogastrischen Sphinkterfunktion, n.n.bez.	44.96.12↔	Bandreposition nach Gastric Banding, laparoskopisch
44.67.10↔	Laparoskopische Massnahmen zur Rekonstruktion der ösophagogastrischen Sphinkterfunktion, Kardioplastik, laparoskopisch	44.96.13↔	Bandwechsel nach Gastric Banding, offen chirurgisch
44.67.20↔	Laparoskopische Massnahmen zur Rekonstruktion der ösophagogastrischen Sphinkterfunktion, (Hemi-)Fundoplikatio, laparoskopisch	44.96.14↔	Bandwechsel nach Gastric Banding, laparoskopisch
44.67.99↔	Laparoskopische Massnahmen zur Rekonstruktion der ösophagogastrischen Sphinkterfunktion, sonstige	44.96.16↔	Katheterreparation nach Gastric banding, mit intraabdominalem Eingriff, offen chirurgisch
44.68.00↔	Gastroplastik, n.n.bez.	44.96.17↔	Katheterreparation nach Gastric banding, mit intraabdominalem Eingriff, laparoskopisch
44.68.10↔	Vertikale Gastroplastik, laparoskopisch	44.96.18↔	Portwechsel nach Gastric Banding
44.68.11↔	Vertikale Gastroplastik, offen chirurgisch	44.96.99↔	Revision von restriktiven Magenoperationen, sonstige
44.68.99↔	Gastroplastik, sonstige	44.97.00↔	Entfernen von Vorrichtung(en) einer Magenrestriktion, n.n.bez.
44.95.00↔	Restriktive Magenoperation, n.n.bez.	44.97.11↔	Entfernen von Magenband, offen chirurgisch
44.95.11↔	Gastric banding, offen chirurgisch	44.97.12↔	Entfernen von Magenband, laparoskopisch
44.95.12↔	Gastric banding, laparoskopisch	44.97.99↔	Entfernen von Vorrichtung(en) einer Magenrestriktion, sonstige
44.95.99↔	Restriktive Magenoperation, sonstige	53.7↔	Operation einer Zwerchfellhernie, abdominaler Zugang
44.96.00↔	Revision von restriktiven Magenoperationen, n.n.bez.	53.80↔	Operation einer Zwerchfellhernie durch thorakalen Zugang, n.n.bez.
44.96.11↔	Bandreposition nach Gastric Banding, offen chirurgisch	53.81↔	Plikatur des Zwerchfells
		53.82↔	Operation einer parasternalen Hernie

**ADRG G21 Adhäsiolyse am Peritoneum oder andere Eingriffe am Darm/Enterostomie**

Prozedur in Tabelle G21-1 oder Prozedur in Tabelle G21-2

**DRG G21A Adhäsiolyse am Peritoneum oder andere Eingriffe am Darm, Alter < 16 Jahre oder Ileostomie/Kolostomie**

Alter &lt; 16 Jahre oder Prozedur in Tabelle G21-3

**DRG G21B Adhäsiolyse am Peritoneum oder andere Eingriffe am Darm/Enterostomie, Alter > 15 Jahre****Prozedur G21-1**

54.51↔ Laparoskopische Lösung von peritonealen Adhäsionen 54.59↔ Sonstige Lösung von peritonealen Adhäsionen

**Prozedur G21-2**

45.31↔	Sonstige lokale Exzision einer Läsion im Duodenum	46.42↔	Plastische Rekonstruktion an einer Perikolostomie-Hernie
45.32↔	Sonstige Destruktion einer Läsion im Duodenum	46.43.00↔	Sonstige Revision eines künstlichen Dickdarmsomas, n.n.bez.
45.33↔	Lokale Exzision von Läsion oder Gewebe im Dünndarm, ausser Duodenum	46.43.10↔	Plastische Erweiterung oder Einengung eines Kolostomas
45.34↔	Sonstige Destruktion einer Läsion im Dünndarm, ausser Duodenum	46.43.11↔	Neueinpflanzung eines Kolostomas
45.49↔	Sonstige Destruktion einer Läsion im Dickdarm	46.43.12↔	Abtragung des vorverlagerten Teiles eines Kolostomas
46.02↔	Resektion eines exteriorisierten Dünndarmsegments	46.43.20↔	Umwandlung eines Kolostomas in ein kontinentes Stoma
46.04↔	Resektion eines exteriorisierten Dickdarmsegments	46.43.99↔	Sonstige Revision eines künstlichen Dickdarmsomas, sonstige
46.11↔	Temporäre Kolostomie	46.79.10↔	Naht einer sonstigen Darmverletzung
46.13↔	Permanente Kolostomie	46.79.21↔	Verschluss einer sonstigen Darmfistel, offen chirurgisch
46.21↔	Temporäre Ileostomie	46.79.22↔	Verschluss einer sonstigen Darmfistel, laparoskopisch
46.23↔	Sonstige permanente Ileostomie	46.79.30↔	Erweiterungs- und Verschlängelungsplastik am Darm
46.40↔	Revision eines intestinalen Stomas, n.n.bez.	46.79.31↔	Longitudinale Darmverlängerung nach Bianchi
46.41.00↔	Revision eines Dünndarm-Stomas, n.n.bez.	46.79.32↔	Serielle transverse Enteroplastie [STEP]
46.41.10↔	Plastische Erweiterung oder Einengung eines Dünndarm-Stomas	46.79.39↔	Sonstige Darmverlängerung
46.41.11↔	Neueinpflanzung eines Dünndarm-Stomas	46.79.40↔	Anlegen eines Reservoirs, Dünndarm
46.41.12↔	Abtragung des vorverlagerten Teiles eines Dünndarm-Stomas	46.79.41↔	Anlegen eines Reservoirs, Dickdarm
46.41.20↔	Umwandlung eines Dünndarm-Stomas in ein kontinentes Stoma	46.79.50↔	Revision eines Reservoirs, Dünndarm
46.41.99↔	Revision eines Dünndarm-Stomas, sonstige	46.79.51↔	Revision eines Reservoirs, Dickdarm
		48.79↔	Sonstige Rekonstruktion am Rektum
		48.93↔	Verschluss einer perirektalen Fistel

**Prozedur G21-3**46.11↔ Temporäre Kolostomie 46.21↔ Temporäre Ileostomie  
46.13↔ Permanente Kolostomie 46.23↔ Sonstige permanente Ileostomie**ADRG G22 Appendektomie**

Prozedur in Tabelle G22-2

**DRG G22A Appendektomie bei Peritonitis mit schweren CC und Alter < 16 Jahre, mehr als ein Belegungstag**

Hauptdiagnose in Tabelle G22-1 und PCCL &gt; 2 und Alter &lt; 16 Jahre

**DRG G22B Appendektomie bei Peritonitis oder äusserst schweren CC, Alter > 15 Jahre, mehr als ein Belegungstag**

Hauptdiagnose in Tabelle G22-1 oder PCCL &gt; 3

**DRG G22C Appendektomie, mehr als ein Belegungstag****DRG G22D Appendektomie, ein Belegungstag**

Verweildauer ist gleich 1 Tag

**Hauptdiagnose G22-1**

K35.2	Akute Appendizitis m generalisierter Peritonitis	K65.0	Akute Peritonitis
K35.31	Akute Appendizitis m lok Peritonitis m Perforation od Ruptur	K65.8	Sonstige Peritonitis
K35.32	Akute Appendizitis m Peritonealabszeß	K65.9	Peritonitis, nnbez

**Prozedur G22-2**

47.01↔	Laparoskopische Appendektomie	47.2↔	Drainage eines Appendixabszesses
47.09↔	Sonstige Appendektomie	47.91↔	Appendikostomie
47.11↔	Laparoskopische inzidente Appendektomie	47.92↔	Verschluss einer Appendixfistel
47.19↔	Sonstige inzidente Appendektomie	47.99↔	Sonstige Operationen an der Appendix

**ADRG G26****Andere Eingriffe am Anus**

Prozedur in Tabelle G26-1

**DRG G26A****Andere Eingriffe am Anus, Alter < 16 Jahre**

Alter &lt; 16 Jahre

**DRG G26B****Andere Eingriffe am Anus, Alter > 15 Jahre****Prozedur G26-1**

48.81↔	Inzision am Perirektalgewebe	49.46.11↔	Exzision von Hämorrhoiden, Ligatur einer A. haemorrhoidalis
48.82↔	Exzision von Perirektalgewebe	49.46.12↔	Exzision von Hämorrhoiden mit plastischer Rekonstruktion
49.01↔	Inzision eines Perianalabszesses	49.46.99↔	Exzision von Hämorrhoiden, sonstige
49.02↔	Sonstige Inzision am Perianalgewebe	49.51↔	Links-laterale anale Sphinkterotomie
49.03↔	Exzision von Marisken	49.52↔	Posteriore anale Sphinkterotomie
49.11↔	Anale Fistulotomie	49.59↔	Sonstige anale Sphinkterotomie
49.12↔	Anale Fistulektomie	49.6↔	Exzision am Anus
49.43↔	Kauterisierung von Hämorrhoiden	49.73.00↔	Verschluss einer Analfistel, n.n.bez.
49.44↔	Destruktion von Hämorrhoiden durch Kryotherapie	49.73.11↔	Verschluss einer Analfistel durch Schleimhautlappen
49.45↔	Ligatur von Hämorrhoiden	49.73.12↔	Verschluss einer Analfistel mittels Implantat
49.46.00↔	Exzision von Hämorrhoiden, n.n.bez.	49.73.99↔	Verschluss einer Analfistel, sonstige
49.46.10↔	Exzision von Hämorrhoiden, Stapler-Hämorrhoidopexie		

**ADRG G29****Andere Strahlentherapie bei Krankheiten und Störungen der Verdauungsorgane, mehr als ein Belegungstag**

Prozedur in Tabelle G29-1 und Verweildauer &gt; 1 Tag

**DRG G29A****Andere Strahlentherapie bei Krankheiten und Störungen der Verdauungsorgane, mehr als ein Belegungstag, mit äusserst schweren CC**

PCCL &gt; 3

**DRG G29B****Andere Strahlentherapie bei Krankheiten und Störungen der Verdauungsorgane, mehr als ein Belegungstag****Prozedur G29-1**

92.20↔	Infusion von flüssigem Radioisotop	92.23.02↔	Telekobaltgerät 3 bis 4 Bestrahlungsfelder
92.21.00↔	Oberflächenstrahlentherapie, n.n.bez.	92.23.03↔	Telekobaltgerät mehr als 4 Bestrahlungsfelder oder 3D-geplante Bestrahlung
92.21.01↔	Oberflächenstrahlentherapie, bis zu 2 Bestrahlungsfelder	92.23.08↔	Hochvoltstrahlentherapie, andere Isotope
92.21.02↔	Oberflächenstrahlentherapie, mehr als 2 Bestrahlungsfelder	92.23.09↔	Telekobaltgerät, sonstige
92.22.00↔	Orthovoltstrahlentherapie, n.n.bez.	92.24.00↔	Teleradiotherapie mit Photonen, Linearbeschleuniger, n.n.bez.
92.22.01↔	Orthovoltstrahlentherapie, bis zu 2 Bestrahlungsfelder	92.24.01↔	Teleradiotherapie mit Photonen, Linearbeschleuniger, Grossfeldbestrahlung
92.22.02↔	Orthovoltstrahlentherapie, mehr als 2 Bestrahlungsfelder	92.24.02↔	Teleradiotherapie mit Photonen, Linearbeschleuniger, Halbkörperbestrahlung
92.22.11↔	Intraoperative Röntgenstrahlentherapie, bis 300 kV	92.24.03↔	Teleradiotherapie mit Photonen, Linearbeschleuniger, Ganzkörperbestrahlung
92.22.12↔	Intraoperative Röntgenstrahlentherapie, 300 kV - < 1 MV		
92.22.19↔	Intraoperative Röntgenstrahlentherapie, sonstige		
92.23.00↔	Hochvoltstrahlentherapie, n.n.bez.		
92.23.01↔	Telekobaltgerät bis zu 2 Bestrahlungsfelder		

92.24.04↔	Teleradiotherapie mit Photonen, Linearbeschleuniger, Intraoperative Strahlentherapie	92.27.21↔	Implantation oder Einsetzen radioaktiver Elemente (Brachytherapie mit umschlossenen Radionukliden), Körperoberfläche
92.24.09↔	Teleradiotherapie mit Photonen, Linearbeschleuniger, sonstige	92.27.22↔	Implantation oder Einsetzen radioaktiver Elemente (Brachytherapie mit umschlossenen Radionukliden), intrakavitär
92.24.11↔	Teleradiotherapie mit Photonen, Linearbeschleuniger, mit bildgestützter Einstellung, bis zu 2 Bestrahlungsfelder	92.27.23↔	Implantation oder Einsetzen radioaktiver Elemente (Brachytherapie mit umschlossenen Radionukliden), intraluminal
92.24.12↔	Teleradiotherapie mit Photonen, Linearbeschleuniger, mit bildgestützter Einstellung, mehr als 2 Bestrahlungsfelder	92.27.30↔	Implantation oder Einsetzen radioaktiver Elemente (Brachytherapie mit umschlossenen Radionukliden), Gefäss n.n.bez.
92.24.13↔	Teleradiotherapie mit Photonen, Linearbeschleuniger, mit bildgestützter Einstellung, 3D-geplante Bestrahlung	92.27.31↔	Implantation oder Einsetzen radioaktiver Elemente (Brachytherapie mit umschlossenen Radionukliden), Koronargefäss
92.24.14↔	Teleradiotherapie mit Photonen, Linearbeschleuniger, mit bildgestützter Einstellung, intensitätsmodulierte Radiotherapie	92.27.39↔	Implantation oder Einsetzen radioaktiver Elemente (Brachytherapie mit umschlossenen Radionukliden), sonstiges Gefäss
92.24.21↔	Teleradiotherapie mit Photonen, Linearbeschleuniger, ohne bildgestützte Einstellung, bis zu 2 Bestrahlungsfelder:	92.27.40↔	Implantation oder Einsetzen radioaktiver Elemente (Brachytherapie mit umschlossenen Radionukliden), intraoperativ
92.24.22↔	Teleradiotherapie mit Photonen, Linearbeschleuniger, ohne bildgestützte Einstellung, mehr als 2 Bestrahlungsfelder	92.27.70↔	Radioaktive Moulagen, n.n.bez.
92.24.23↔	Teleradiotherapie mit Photonen, Linearbeschleuniger, ohne bildgestützte Einstellung, 3D-geplante Bestrahlung	92.27.71↔	Radioaktive Moulagen, Konstruktion und Applikation von oberflächlichen radioaktiven Moulagen
92.24.24↔	Teleradiotherapie mit Photonen, Linearbeschleuniger, ohne bildgestützte Einstellung, intensitätsmodulierte Radiotherapie	92.27.72↔	Radioaktive Moulagen, Konstruktion und Applikation von nicht auf der Körperoberfläche verwendeten Applikatoren
92.24.30↔	Teleradiotherapie mit Photonen, hochkomplexe Radiotherapie mit spezialisierter Ausstattung	92.27.73↔	Radioaktive Moulagen, Konstruktion und Applikation von Augenapplikatoren
92.25.00↔	Teleradiotherapie mit Elektronen, Linearbeschleuniger, n.n.bez.	92.27.79↔	Radioaktive Moulagen, sonstige
92.25.01↔	Teleradiotherapie mit Elektronen, Linearbeschleuniger, Grossfeldbestrahlung	92.28.00↔	Injektion, Instillation oder orale Gabe von Radioisotopen, n.n.bez.
92.25.02↔	Teleradiotherapie mit Elektronen, Linearbeschleuniger, Halbkörperbestrahlung	92.28.01↔	Instillation von offenen Radionukliden in Gelenke
92.25.03↔	Teleradiotherapie mit Elektronen, Linearbeschleuniger, Ganzkörperbestrahlung	92.28.02↔	Radiojodtherapie bis 1,2 GBq I-131, ohne Gabe von rekombinantem Thyreotropin (rh-TSH)
92.25.04↔	Teleradiotherapie mit Elektronen, Linearbeschleuniger, Intraoperative Strahlentherapie	92.28.03↔	Radiojodtherapie bis 1,2 GBq I-131, mit Gabe von rekombinantem Thyreotropin (rh-TSH)
92.25.09↔	Teleradiotherapie mit Elektronen, Linearbeschleuniger, sonstige	92.28.04↔	Radiojodtherapie über 1,2 bis unter 5 GBq I-131, ohne Gabe von rekombinantem Thyreotropin (rh-TSH)
92.25.11↔	Teleradiotherapie mit Elektronen, Linearbeschleuniger, mit bildgestützter Einstellung	92.28.05↔	Radiojodtherapie über 1,2 bis unter 5 GBq I-131, mit Gabe von rekombinantem Thyreotropin (rh-TSH)
92.25.12↔	Teleradiotherapie mit Elektronen, Linearbeschleuniger, mit bildgestützter Einstellung, bis zu 2 Bestrahlungsfelder	92.28.06↔	Radiojodtherapie mit 5 und mehr GBq I-131, ohne Gabe von rekombinantem Thyreotropin (rh-TSH)
92.25.13↔	Teleradiotherapie mit Elektronen, Linearbeschleuniger, mit bildgestützter Einstellung, mehr als 2 Bestrahlungsfelder	92.28.07↔	Radiojodtherapie mit 5 und mehr GBq I-131, mit Gabe von rekombinantem Thyreotropin (rh-TSH)
92.25.14↔	Teleradiotherapie mit Elektronen, Linearbeschleuniger, mit bildgestützter Einstellung, 3D-geplante Bestrahlung	92.28.11↔	Therapie mit offenen Radionukliden bei Knochenmetastasen
92.25.15↔	Teleradiotherapie mit Elektronen, Linearbeschleuniger, mit bildgestützter Einstellung, intensitätsmodulierte Radiotherapie	92.28.13↔	Radiorezeptortherapie mit DOTA-konjugierten Somatostatin-Analoga
92.25.21↔	Teleradiotherapie mit Elektronen, Linearbeschleuniger, ohne bildgestützte Einstellung, bis zu 2 Bestrahlungsfelder	92.28.20↔	Radioimmuntherapie mit 90Y-Ibritumomab-Tiuxetan, parenteral
92.25.22↔	Teleradiotherapie mit Elektronen, Linearbeschleuniger, ohne bildgestützte Einstellung, mehr als 2 Bestrahlungsfelder	92.28.21↔	Gabe von Jod-131-MIBG (Metajodbenzylguanidin) parenteral
92.25.23↔	Teleradiotherapie mit Elektronen, Linearbeschleuniger, ohne bildgestützte Einstellung, 3D-geplante Bestrahlung	92.28.22↔	Radioimmuntherapie mit Iod 131 [I-131] tositumomab, parenteral
92.25.24↔	Teleradiotherapie mit Elektronen, Linearbeschleuniger, ohne bildgestützte Einstellung, intensitätsmodulierte Radiotherapie	92.28.23↔	Radioimmuntherapie mit sonstigen Antikörpern, parenteral
92.26.00↔	Teleradiotherapie mit anderen Partikelstrahlen, n.n.bez.	92.28.31↔	Selektive intravaskuläre Radiochemoembolisation mit I-131-Lipiodol
92.26.10↔	Protonentherapie, ohne bildgestützte Einstellung, bis zu 2 Bestrahlungsfelder	92.28.32↔	Selektive intravaskuläre Radionuklidtherapie (SIRT) durch Embolisation von Yttrium-90-markierten Mikrosphären
92.26.11↔	Protonentherapie, mit bildgestützter Einstellung, bis zu 2 Bestrahlungsfelder	92.28.33↔	Endovaskuläre Brachytherapie mit Rhenium-188
92.26.20↔	Protonentherapie, ohne bildgestützte Einstellung, mehr als 2 Bestrahlungsfelder	92.28.99↔	Injektion, Instillation oder orale Gabe von Radioisotopen, sonstige
92.26.21↔	Protonentherapie, mit bildgestützter Einstellung, mehr als 2 Bestrahlungsfelder	92.29.00↔	Brachytherapie mit umschlossenen Radionukliden, n.n. bez.
92.26.99↔	Teleradiotherapie mit anderen Partikelstrahlen, sonstige	92.29.09↔	Brachytherapie mit umschlossenen Radionukliden, sonstige
92.27.00↔	Implantation oder Einsetzen radioaktiver Elemente (Brachytherapie mit umschlossenen Radionukliden), Körperoberfläche, sonstiger oder n.n.bez. Applikationsort	92.29.11↔	Interstitielle Brachytherapie mit Implantation von entfernbar Strahlern in einer Ebene, niedrige Dosisleistung
92.27.10↔	Implantation oder Einsetzen radioaktiver Elemente (Brachytherapie mit umschlossenen Radionukliden), weibliche Geschlechtsorgane, n.n.bez.	92.29.12↔	Interstitielle Brachytherapie mit Implantation von entfernbar Strahlern in einer Ebene, gepulste Dosisleistung (Pulsed dose rate)
92.27.11↔	Implantation oder Einsetzen radioaktiver Elemente (Brachytherapie mit umschlossenen Radionukliden), intrauterin	92.29.13↔	Interstitielle Brachytherapie mit Implantation von entfernbar Strahlern in einer Ebene, hohe Dosisleistung
92.27.12↔	Implantation oder Einsetzen radioaktiver Elemente (Brachytherapie mit umschlossenen Radionukliden), intravaginal	92.29.19↔	Interstitielle Brachytherapie mit Implantation von entfernbar Strahlern in einer Ebene, sonstige
92.27.13↔	Implantation oder Einsetzen radioaktiver Elemente (Brachytherapie mit umschlossenen Radionukliden), intrauterin und intravaginal kombiniert	92.29.21↔	Interstitielle Brachytherapie mit Volumenimplantation von entfernbar Strahlern in mehreren Ebenen, niedrige Dosisleistung
		92.29.22↔	Interstitielle Brachytherapie mit Volumenimplantation von entfernbar Strahlern in mehreren Ebenen, gepulste Dosisleistung (Pulsed dose rate)

92.29.23↔	Interstitielle Brachytherapie mit Volumenimplantation von entfernbaren Strahlern in mehreren Ebenen, hohe Dosisleistung	92.30.21↔	Stereotaktische Bestrahlung, einzeitig, zerebral, intensitätsmodulierte Bogenbestrahlung (IMAT)
92.29.24↔	Brachytherapie mit Implantation von entfernbaren Strahlern in mehreren Ebenen, hohe Dosisleistung, intraoperativ	92.30.22↔	Stereotaktische Bestrahlung, einzeitig, zerebral, bildgestützte Einstellung
92.29.29↔	Interstitielle Brachytherapie mit Volumenimplantation von entfernbaren Strahlern in mehreren Ebenen, sonstige	92.30.30↔	Stereotaktische Bestrahlung, einzeitig, extrazerebral, intensitätsmodulierte Radiotherapie
92.29.31↔	Interstitielle Brachytherapie mit Implantation von permanenten Strahlern, bis 10 Quellen	92.30.31↔	Stereotaktische Bestrahlung, einzeitig, extrazerebral, intensitätsmodulierte Bogenbestrahlung (IMAT)
92.29.32↔	Interstitielle Brachytherapie mit Implantation von permanenten Strahlern, von 11 bis 15 Quellen	92.30.32↔	Stereotaktische Bestrahlung, einzeitig, extrazerebral, bildgestützte Einstellung
92.29.33↔	Interstitielle Brachytherapie mit Implantation von permanenten Strahlern, von 16 bis 20 Quellen	92.30.99↔	Stereotaktische Bestrahlung, einzeitig, sonstige
92.29.34↔	Interstitielle Brachytherapie mit Implantation von permanenten Strahlern, von 21 bis 25 Quellen	92.31.00↔	Radiochirurgie mit Photonen n.n. bez., zerebral
92.29.35↔	Interstitielle Brachytherapie mit Implantation von permanenten Strahlern, von 26 bis 30 Quellen	92.31.10↔	Radiochirurgie mit Photonen n.n. bez., extrazerebral
92.29.36↔	Interstitielle Brachytherapie mit Implantation von permanenten Strahlern, von 31 bis 35 Quellen	92.32.00↔	Mehrquellige Photon-Radiochirurgie, n.n.bez.
92.29.37↔	Interstitielle Brachytherapie mit Implantation von permanenten Strahlern, von 36 bis 40 Quellen	92.32.01↔	Mehrquellige Photon-Radiochirurgie, Gamma-knife
92.29.38↔	Interstitielle Brachytherapie mit Implantation von permanenten Strahlern, von 41 bis 45 Quellen	92.33.00↔	Teilchen-Radiochirurgie, n.n.bez.
92.29.39↔	Interstitielle Brachytherapie mit Implantation von permanenten Strahlern, von 46 bis 50 Quellen	92.33.01↔	Andere Hochvoltstrahlentherapie, stereotaktische Bestrahlung, einzeitig, zerebral
92.29.3a↔	Interstitielle Brachytherapie mit Implantation von permanenten Strahlern, von 51 bis 55 Quellen	92.33.11↔	Andere Hochvoltstrahlentherapie, stereotaktische Bestrahlung, einzeitig, extrazerebral
92.29.3b↔	Interstitielle Brachytherapie mit Implantation von permanenten Strahlern, von 56 bis 60 Quellen	92.39.01↔	Andere Hochvoltstrahlentherapie, stereotaktische Bestrahlung, fraktioniert, zerebral, n.n.bez.
92.29.3c↔	Interstitielle Brachytherapie mit Implantation von permanenten Strahlern, von 61 bis 65 Quellen	92.39.11↔	Andere Hochvoltstrahlentherapie, stereotaktische Bestrahlung, fraktioniert, extrazerebral, n.n.bez.
92.29.3d↔	Interstitielle Brachytherapie mit Implantation von permanenten Strahlern, von 66 bis 70 Quellen	92.39.20↔	Andere Hochvoltstrahlentherapie, stereotaktische Bestrahlung, fraktioniert, zerebral, intensitätsmodulierte Radiotherapie
92.29.3e↔	Interstitielle Brachytherapie mit Implantation von permanenten Strahlern, von 71 und mehr Quellen	92.39.21↔	Andere Hochvoltstrahlentherapie, stereotaktische Bestrahlung, fraktioniert, zerebral, intensitätsmodulierte Bogenbestrahlung (IMAT)
92.29.40↔	Brachytherapie mit Oberflächenapplikatoren, n.n.bez.	92.39.22↔	Andere Hochvoltstrahlentherapie, stereotaktische Bestrahlung, fraktioniert, zerebral, bildgestützte Einstellung
92.29.49↔	Brachytherapie mit Oberflächenapplikatoren, sonstige	92.39.29↔	Andere Hochvoltstrahlentherapie, stereotaktische Bestrahlung, fraktioniert, zerebral, sonstige
92.29.51↔	Entfernung von umschlossenen Radionukliden oder inaktiven Applikatoren unter Anästhesie	92.39.30↔	Andere Hochvoltstrahlentherapie, stereotaktische Bestrahlung, fraktioniert, extrazerebral, intensitätsmodulierte Radiotherapie
92.30.00↔	Stereotaktische Bestrahlung, einzeitig, n.n.bez.	92.39.31↔	Andere Hochvoltstrahlentherapie, stereotaktische Bestrahlung, fraktioniert, extrazerebral, intensitätsmodulierte Bogenbestrahlung (IMAT)
92.30.01↔	Stereotaktische Bestrahlung, einzeitig, zerebral, n.n.bez.	92.39.32↔	Andere Hochvoltstrahlentherapie, stereotaktische Bestrahlung, fraktioniert, extrazerebral, bildgestützte Einstellung
92.30.02↔	Stereotaktische Bestrahlung, einzeitig, extrazerebral, n.n.bez.	92.39.39↔	Andere Hochvoltstrahlentherapie, stereotaktische Bestrahlung, fraktioniert, extrazerebral, sonstige
92.30.20↔	Stereotaktische Bestrahlung, einzeitig, zerebral, intensitätsmodulierte Radiotherapie	92.41↔	Intraoperative Strahlentherapie mit Elektronen

**ADRG G33****Mehrzeitige komplexe OR-Prozeduren bei Krankheiten und Störungen der Verdauungsorgane**

Mindestens zwei Behandlungen, die mindestens einem Tag auseinander liegen in [Prozedur in Tabelle G33-1 und Prozedur in Tabelle G33-2] oder mindestens zwei Behandlungen, die mindestens einem Tag auseinander liegen in [Prozedur in Tabelle G33-3 und Prozedur in Tabelle G33-4]

**DRG G33Z****Mehrzeitige komplexe OR-Prozeduren bei Krankheiten und Störungen der Verdauungsorgane****Prozedur G33-1**

45.50↔	Isolation eines Darmsegments, n.n.bez.	45.76.11↔	Sigmoidektomie, offen chirurgisch
45.51↔	Isolation eines Dünndarmsegments	45.76.21↔	Sigmoidektomie, laparoskopisch
45.52↔	Isolation eines Dickdarmsegments	45.79.00↔	Sonstige Teilresektion am Dickdarm, n.n.bez.
45.61↔	Multiple Segmentresektion am Dünndarm	45.79.10↔	Segmentresektion am Dickdarm
45.62↔	Sonstige Teilresektion am Dünndarm	45.79.11↔	Resektion multipler Dickdarmsegmente
45.63.00↔	Totalexstirpation des Dünndarms, n.n.bez.	45.79.12↔	Subtotale Kolektomie
45.63.99↔	Totalexstirpation des Dünndarms, sonstige	45.79.20↔	Erweiterte Sigmaresektion
45.70↔	Teilresektion am Dickdarm, n.n.bez.	45.79.22↔	Erweiterte subtotale Kolonresektion
45.71↔	Multiple Segmentresektion am Dickdarm	45.79.23↔	Erweiterte Hemikolektomie rechts, offen chirurgisch
45.73↔	Hemikolektomie rechts	45.79.24↔	Erweiterte Hemikolektomie rechts, laparoskopisch
45.74↔	Resektion des Colon transversum	45.79.25↔	Erweiterte Hemikolektomie links, offen chirurgisch
45.75↔	Hemikolektomie links	45.79.26↔	Erweiterte Hemikolektomie links, laparoskopisch
45.76.00↔	Sigmoidektomie, n.n.bez.	45.79.29↔	Sonstige erweiterte Teilresektion am Dickdarm
45.76.09↔	Sigmoidektomie, sonstige	45.79.99↔	Sonstige Teilresektion am Dickdarm, sonstige

45.8x.00↔	Totale intraabdominelle Kolektomie, n.n.bez.	48.66.11↔	Manschettenresektion und tubuläre Resektion des Rektums, mit Anastomose, offen chirurgisch
45.8x.20↔	Totale intraabdominelle Kolektomie, Erweiterte totale Kolektomie	48.66.12↔	Manschettenresektion und tubuläre Resektion des Rektums, mit Enterostoma und Blindverschluss, offen chirurgisch
45.8x.30↔	Totale intraabdominelle Kolektomie, Erweiterte totale Proktokolektomie	48.66.13↔	Manschettenresektion und tubuläre Resektion des Rektums, mit Anastomose, laparoskopisch
45.8x.99↔	Totale intraabdominelle Kolektomie, sonstige	48.66.14↔	Manschettenresektion und tubuläre Resektion des Rektums, mit Enterostoma und Blindverschluss, laparoskopisch
45.90↔	Intestinale Anastomose, n.n.bez.	48.66.15↔	Manschettenresektion und tubuläre Resektion des Rektums, peranal
45.91.00↔	Dünndarm-Dünndarm-Anastomose, n.n.bez.	48.66.21↔	Anteriore Rektumresektion, mit Anastomose, offen chirurgisch
45.91.11↔	Neuanlage einer Fusspunktanastomose am Dünndarm nach bariatrischem Voreingriff, offen chirurgisch	48.66.22↔	Anteriore Rektumresektion, mit Enterostoma und Blindverschluss, offen chirurgisch
45.91.12↔	Neuanlage einer Fusspunktanastomose am Dünndarm nach bariatrischem Voreingriff, laparoskopisch	48.66.23↔	Anteriore Rektumresektion, mit Anastomose, laparoskopisch
45.91.99↔	Dünndarm-Dünndarm-Anastomose, sonstige	48.66.24↔	Anteriore Rektumresektion, mit Enterostoma und Blindverschluss, laparoskopisch
45.92↔	Anastomose des Dünndarms zum Rektumstumpf	48.66.25↔	Anteriore Rektumresektion, peranal
45.93↔	Sonstige Dünndarm-Dickdarm-Anastomose	48.66.31↔	Tiefe anteriore Rektumresektion, mit Anastomose, offen chirurgisch
45.94↔	Dickdarm-Dickdarm-Anastomose	48.66.32↔	Tiefe anteriore Rektumresektion, mit Enterostoma und Blindverschluss, offen chirurgisch
45.95↔	Anastomose zum Anus	48.66.33↔	Tiefe anteriore Rektumresektion, mit Anastomose, laparoskopisch
48.1↔	Proktostomie	48.66.34↔	Tiefe anteriore Rektumresektion, mit Enterostoma und Blindverschluss, laparoskopisch
48.41↔	Submuköse Rektumresektion nach Soave	48.66.35↔	Tiefe anteriore Rektumresektion, mit Anastomose, peranal
48.49↔	Sonstige Rektumresektion mit Durchzugsverfahren	48.69↔	Sonstige Rektumresektion
48.50↔	Rektumresektion ohne Sphinktererhaltung, n.n.bez.	48.74↔	Rektorektostomie
48.51↔	Abdominoperineale Rektumresektion	49.74↔	M. gracilis-Transposition bei Analinkontinenz
48.52↔	Abdominoperineale Rektumresektion, erweitert		
48.53↔	Abdominosakrale, sakroperineale und perineale Rektumresektion		
48.54↔	Abdominosakrale, sakroperineale und perineale Rektumresektion, erweitert		
48.59↔	Rektumresektion ohne Sphinktererhaltung, sonstige		
48.65↔	Rektumresektion nach Duhamel		
48.66.00↔	Rektumresektion mit Sphinktererhaltung, n.n.bez.		
48.66.09↔	Rektumresektion mit Sphinktererhaltung, sonstige		

## Prozedur G33-2

42.40↔	Ösophagektomie, n.n.bez.	42.69↔	Sonstige prästernale Ösophagusanastomose
42.41.00↔	Partielle Ösophagektomie, n.n.bez.	42.85↔	Plastische Rekonstruktion an einer Ösophagusstenose
42.41.10↔	Partielle Ösophagektomie ohne Wiederherstellung der Kontinuität	42.87↔	Sonstiges Transplantat am Ösophagus
42.41.20↔	Partielle Ösophagektomie mit Wiederherstellung der Kontinuität	43.5↔	Partielle Gastrektomie mit Anastomose zum Ösophagus
42.41.99↔	Partielle Ösophagektomie, sonstige	43.6x.00↔	Partielle Gastrektomie mit Anastomose zum Duodenum, n.n.bez.
42.42.00↔	Totale Ösophagektomie, n.n.bez.	43.6x.10↔	Pylorusresektion mit Anastomose zum Duodenum
42.42.10↔	Totale Ösophagektomie, ohne Wiederherstellung der Kontinuität	43.6x.20↔	Billroth I
42.42.20↔	Totale Ösophagektomie, mit Wiederherstellung der Kontinuität, transmediastinal	43.6x.99↔	Partielle Gastrektomie mit Anastomose zum Duodenum, sonstige
42.42.21↔	Totale Ösophagektomie, mit Wiederherstellung der Kontinuität, thorakoabdominal	43.7x.00↔	Partielle Gastrektomie mit Anastomose zum Jejunum, n.n.bez.
42.42.29↔	Totale Ösophagektomie, mit Wiederherstellung der Kontinuität, sonstiger Zugang	43.7x.10↔	Partielle Gastrektomie (2/3-Resektion) mit Anastomose zum Jejunum
42.42.99↔	Totale Ösophagektomie, sonstige	43.7x.20↔	Partielle Gastrektomie (4/5-Resektion) mit Anastomose zum Jejunum
42.51.00↔	Intrathorakale Ösophagoösophagostomie, n.n.bez.	43.7x.99↔	Partielle Gastrektomie mit Anastomose zum Jejunum, sonstige
42.51.10↔	Intrathorakale Ösophagoösophagostomie, Rekonstruktion der Ösophaguspassage bei Atresie und Versorgung einer kongenitalen ösophagotrachealen Fistel	43.81↔	Partielle Gastrektomie mit Dünndarmtransposition
42.51.99↔	Intrathorakale Ösophagoösophagostomie, sonstige	43.89.00↔	Sonstige partielle Gastrektomie, n.n.bez.
42.52↔	Intrathorakale Ösophagogastronomie	43.89.10↔	Segmentresektion des Magens
42.53↔	Intrathorakale Ösophagusanastomose mit Interposition von Dünndarm	43.89.20↔	Biliopankreatische Diversion des Magens nach Scopinaro, offen chirurgisch
42.54↔	Sonstige intrathorakale Ösophagoenterostomie	43.89.21↔	Biliopankreatische Diversion des Magens nach Scopinaro, laparoskopisch
42.55↔	Intrathorakale Ösophagusanastomose mit Interposition von Dickdarm	43.89.30↔	Biliopankreatische Diversion des Magens mit Duodenal-Switch [BPD-DS], offen chirurgisch
42.56↔	Sonstige intrathorakale Ösophagokolostomie	43.89.31↔	Biliopankreatische Diversion des Magens mit Duodenal-Switch [BPD-DS], laparoskopisch
42.58↔	Intrathorakale Ösophagusanastomose mit anderer Interposition	43.89.40↔	Sleeve resection, offen chirurgisch
42.59↔	Sonstige intrathorakale Ösophagusanastomose	43.89.41↔	Sleeve resection, laparoskopisch
42.61↔	Prästernale Ösophagoösophagostomie	43.89.42↔	Sleeve resection nach Magenband, offen chirurgisch
42.62↔	Prästernale Ösophagogastronomie	43.89.43↔	Sleeve resection nach Magenband, laparoskopisch
42.63↔	Prästernale Ösophagusanastomose mit Interposition von Dünndarm	43.89.44↔	Re-sleeve resection, offen chirurgisch
42.64↔	Sonstige prästernale Ösophagoenterostomie	43.89.45↔	Re-sleeve resection, laparoskopisch
42.65↔	Prästernale Ösophagusanastomose mit Interposition von Dickdarm	43.89.50↔	Duodenal-Switch nach Sleeve resection (Zweiteingriff), offen chirurgisch
42.66↔	Sonstige prästernale Ösophagokolostomie	43.89.51↔	Duodenal-Switch nach Sleeve resection (Zweiteingriff), laparoskopisch
42.68↔	Sonstige prästernale Ösophagusanastomose mit Interposition	43.89.90↔	Sonstige atypische partielle Gastrektomie

43.89.99↔	Sonstige partielle Gastrektomie, sonstige	44.31.14↔	Proximaler Magenbypass nach Sleeve resection, reversal Eingriff, laparoskopisch
43.91↔	Totale Gastrektomie mit intestinaler Interposition	44.31.15↔	Proximaler Magenbypass nach Gastric Banding, nach bariatrischem Voreingriff, offen chirurgisch
43.99.00↔	Sonstige totale Gastrektomie, n.n.bez.	44.31.16↔	Proximaler Magenbypass nach Gastric Banding, nach bariatrischem Voreingriff, laparoskopisch
43.99.10↔	Restgastrektomie nach bariatrischem Voreingriff, offen chirurgisch	44.31.21↔	Distaler Magenbypass, offen chirurgisch
43.99.11↔	Restgastrektomie nach bariatrischem Voreingriff, laparoskopisch	44.31.22↔	Distaler Magenbypass, laparoskopisch
43.99.99↔	Sonstige totale Gastrektomie, sonstige	44.31.31↔	Omega-loop Gastric Bypass, offen chirurgisch
44.31.00↔	Magenbypass, n.n.bez.	44.31.32↔	Omega-loop Gastric Bypass, laparoskopisch
44.31.09↔	Magenbypass, sonstige	44.38↔	Laparoskopische Gastroenterostomie
44.31.11↔	Proximaler Magenbypass, offen chirurgisch	44.39↔	Sonstige Gastroenterostomie
44.31.12↔	Proximaler Magenbypass, laparoskopisch		
44.31.13↔	Proximaler Magenbypass nach Sleeve resection, reversal Eingriff, offen chirurgisch		

### Prozedur G33-3

01.22↔	Entfernen der Elektrode(n) eines intrakraniellen Neurostimulators	01.39.99↔	Sonstige Inzision am Gehirn, sonstige
01.23.00↔	Rekraniotomie, n.n.bez.	01.41↔	Operationen am Thalamus
01.23.10↔	Rekraniotomie mit Einbringen einer Drainage	01.42↔	Operationen am Globus pallidum
01.23.20↔	Rekraniotomie mit Entfernen von alloplastischem Material oder Medikamententrägers aus dem Schädelknochen	01.51.00↔	Exzision von Läsion oder Gewebe an den Hirnhäuten, n.n.bez.
01.23.21↔	Rekraniotomie mit Entfernen von alloplastischem Material oder Medikamententräger aus dem Epiduralraum	01.51.10↔	Exzision von Tumorgewebe an den Hirnhäuten mit Präparation von infiltriertem Nachbargewebe
01.23.29↔	Rekraniotomie mit Entfernen von sonstigen Material	01.51.99↔	Exzision von Läsion oder Gewebe an den Hirnhäuten, sonstige
01.23.99↔	Rekraniotomie, sonstige	01.52.00↔	Hemisphärektomie, n.n.bez.
01.26↔	Einsetzen und Ersetzen eines Katheters in die Schädelhöhle oder Hirngewebe	01.52.10↔	Hemisphärektomie, hirneigenes intrazerebrales Tumorgewebe
01.28↔	Einsetzen von intrakraniellen Katheter(n) via Bohrloch(löcher)	01.52.11↔	Hemisphärektomie, nicht hirneigenes intrazerebrales Tumorgewebe
01.29.00↔	Revision ohne Ersatz von Katheter(n) aus Schädelhöhle oder Hirngewebe, n.n.bez.	01.52.99↔	Hemisphärektomie, sonstige
01.29.10↔	Stereotaktische Revision ohne Ersatz von intrazerebralen Kathetern zur intraventrikulären Infusion	01.53.00↔	Lobektomie am Gehirn, n.n.bez.
01.29.99↔	Revision ohne Ersatz von Katheter(n) aus Schädelhöhle oder Hirngewebe, sonstige	01.53.10↔	Lobektomie am Gehirn, hirneigenes intrazerebrales Tumorgewebe
01.31.00↔	Inzision an den Hirnhäuten, n.n.bez.	01.53.11↔	Lobektomie am Gehirn, nicht hirneigenes intrazerebrales Tumorgewebe
01.31.10↔	Inzision an den Hirnhäuten zur Entleerung eines subduralen Hämatoms (Hygroms)	01.53.99↔	Lobektomie am Gehirn, sonstige
01.31.11↔	Inzision an den Hirnhäuten zur Entleerung eines subduralen Empyems	01.59.00↔	Sonstige Exzision oder Destruktion von Läsion oder Gewebe am Gehirn, n.n.bez.
01.31.20↔	Inzision an den Hirnhäuten zur Drainage von subduraler und subarachnoidaler Flüssigkeit	01.59.10↔	Sonstige Exzision von hirneigenem intrazerebralen Tumorgewebe am Gehirn
01.31.99↔	Inzision an den Hirnhäuten, sonstige	01.59.11↔	Sonstige Exzision von nicht hirneigenem intrazerebralen Tumorgewebe am Gehirn
01.32.00↔	Lobotomie und Traktotomie, n.n.bez.	01.59.12↔	Sonstige Exzision von Läsion oder Gewebe am Gehirn, Débridement einer Kontusion am Gehirn
01.32.10↔	Lobotomie und Traktotomie, Zingulotomie	01.59.19↔	Sonstige Exzision von Läsion oder Gewebe am Gehirn, sonstige
01.32.11↔	Lobotomie und Traktotomie, Subpiale Transsektion	01.59.20↔	Sonstige Destruktion von hirneigenem intrazerebralen Tumorgewebe am Gehirn
01.32.12↔	Lobotomie und Traktotomie, Multiple Lobotomien	01.59.21↔	Sonstige Destruktion von nicht hirneigenem intrazerebralen Tumorgewebe am Gehirn
01.32.20↔	Lobotomie und Traktotomie, Stereotaktische Unterbrechung von Bahnsystemen	01.59.29↔	Sonstige Destruktion von Läsion oder Gewebe am Gehirn, sonstige
01.32.99↔	Lobotomie und Traktotomie, sonstige	01.59.99↔	Sonstige Exzision oder Destruktion von Läsion oder Gewebe am Gehirn, sonstige
01.39.00↔	Sonstige Inzision am Gehirn, n.n.bez.	01.6x.10↔	Exzision und Destruktion von Tumorgewebe an der Schädelbasis
01.39.10↔	Sonstige Inzision am Gehirn zur Entleerung eines intrazerebralen Hämatoms	01.6x.11↔	Exzision und Destruktion von Tumorgewebe an der Kalotte
01.39.11↔	Sonstige Inzision am Gehirn zur Entleerung eines intrazerebralen Abszesses	01.6x.20↔	Exzision und Destruktion vom sonstigem erkrankten Gewebe an der Schädelbasis
01.39.19↔	Sonstige Inzision am Gehirn, Entleerung von sonstiger intrazerebraler Flüssigkeit	01.6x.21↔	Exzision und Destruktion von sonstigem erkrankten Gewebe an der Kalotte
01.39.20↔	Sonstige Inzision am Gehirn, Stereotaktische Entleerung eines intrakraniellen Hämatoms	01.6x.22↔	Exzision und Destruktion von sonstigem erkrankten Gewebe an der Kalotte mit Hirnhäuten
01.39.21↔	Sonstige Inzision am Gehirn, Stereotaktische Entleerung eines intrakraniellen Abszesses	02.01↔	Eröffnen einer Schädelnaht
01.39.29↔	Sonstige Inzision am Gehirn, Stereotaktische Entleerung sonstiger intrakranieller Flüssigkeit	02.02↔	Elevation von Frakturfragmenten vom Schädel
01.39.30↔	Sonstige Inzision am Gehirn, Entfernung eines intrazerebralen Fremdkörpers	02.03↔	Plastische Rekonstruktion am Schädel mit Knochenlappen
01.39.40↔	Anlegen einer externen Drainage am Liquorsystem (z.B. ventrikulär, zisternal, subdural)	02.04.00↔	Knochen transplantation an den Schädel, n.n.bez.
01.39.41↔	Anlegen eines Reservoirs am Liquorsystem (z.B. ventrikulär, zisternal, subdural)	02.04.10↔	Knochen transplantation an den Schädel, Schädeldach
01.39.42↔	Entfernen eines Reservoirs am Liquorsystem (z.B. ventrikulär, zisternal, subdural)	02.04.99↔	Knochen transplantation an den Schädel, sonstige
01.39.50↔	Entfernung eines intrakraniellen Implantats	02.05.00↔	Einsetzen einer Schädelknochenplatte, n.n.bez.
		02.05.10↔	Einsetzen eines CAD-Implantats an Hirnschädel ohne Beteiligung des Gesichtsschädels, einfacher Defekt
		02.05.11↔	Einsetzen eines CAD-Implantats an Hirnschädel ohne Beteiligung des Gesichtsschädels, grosser oder komplexer Defekt

02.05.20↔	Einsetzen eines CAD-Implantats an Hirnschädel mit Beteiligung von Orbita, Temporalregion oder frontalem Sinus, bis zu 2 Regionen	02.99.31↔	Revision ohne Ersatz einer intrakraniellen Messsonde
02.05.30↔	Einsetzen eines CAD-Implantats an Hirnschädel mit Beteiligung multipler Regionen des Gesichtsschädels, ab 3 Regionen	02.99.40↔	Implantation oder Wechsel einer Neuroprothese
02.05.41↔	Wiedereinsetzen einer autologen Schädelknochenplatte	02.99.41↔	Revision ohne Ersatz einer Neuroprothese
02.05.99↔	Einsetzen einer Schädelknochenplatte, sonstige	02.99.50↔	Implantation und Entfernung eines Katheter-Ballon-Systems zur intrazerebralen Brachytherapie
02.06.00↔	Sonstige Osteoplastik am Schädel, n.n.bez.	02.99.70↔	Revision ohne Ersatz der Elektroden eines intrakraniellen Neurostimulators, n.n.bez.
02.06.10↔	Frontoorbitale Kranioplastik zur Verlagerung	02.99.71↔	Revision ohne Ersatz der Elektroden eines intrakraniellen Neurostimulators, stereotaktisch, permanentes Einzelelektrodensystem zur Dauerstimulation
02.06.20↔	Rekonstruktion des Hirnschädels ohne Beteiligung des Gesichtsschädels, mit einfachem Implantat (Knochenzement, alloplastisches Material)	02.99.72↔	Revision ohne Ersatz der Elektroden eines intrakraniellen Neurostimulators, stereotaktisch, permanentes Mehrelektrodensystem zur Dauerstimulation
02.06.30↔	Rekonstruktion von Hirn- und Gesichtsschädel, mit einfachem Implantat (Knochenzement, alloplastisches Material)	02.99.79↔	Revision ohne Ersatz der Elektroden eines intrakraniellen Neurostimulators, sonstige
02.06.99↔	Sonstige Osteoplastik am Schädel (Kranioplastik), sonstige	02.99.90↔	Sonstige stereotaktische Operationen an Schädel, Gehirn und Hirnhäuten
02.07↔	Entfernen einer Schädelknochenplatte	03.53.11↔	Geschlossene Reposition einer Wirbelfraktur mit externer Fixation
02.11↔	Einfache Naht an der Dura mater des Gehirns	03.53.20↔	Offene Reposition einer Wirbelfraktur
02.12.00↔	Sonstige Rekonstruktion an den Hirnhäuten, n.n.bez.	04.01.00↔	Exzision eines Akustikusneurinoms, n.n.bez.
02.12.10↔	Sonstige Rekonstruktion an den Hirnhäuten ohne Kranioplastik	04.01.10↔	Exzision eines Akustikusneurinoms durch Kraniotomie
02.12.20↔	Sonstige Rekonstruktion an den Hirnhäuten mit Kranioplastik	04.01.11↔	Exzision eines Akustikusneurinoms, Translabrynthärer Zugang
02.12.21↔	Sonstige Duraplastik mit Kranioplastik an der Konvexität	04.01.99↔	Exzision eines Akustikusneurinoms, sonstige
02.12.22↔	Sonstige Duraplastik mit Kranioplastik am kraniozervikalen Übergang	04.41↔	Dekompression an der Wurzel des N. trigeminus
02.12.31↔	Duraplastik an der Frontobasis mit gestieltem Lappen	07.51↔	Exploration im Gebiet des Corpus pineale
02.12.99↔	Sonstige Rekonstruktion an den Hirnhäuten, sonstige	07.52↔	Inzision am Corpus pineale
02.13↔	Ligatur eines Gefäßes der Hirnhäute	07.53↔	Partielle Exzision des Corpus pineale
02.14↔	Exzision am Plexus chorioideus	07.54↔	Totale Exzision des Corpus pineale
02.2↔	Ventrikulostomie	07.59↔	Sonstige Operationen am Corpus pineale
02.31↔	Ventrikelshunt zu Strukturen in Kopf und Hals	07.61↔	Partielle Exzision der Hypophyse, transfrontaler Zugang
02.32↔	Ventrikelshunt zum Kreislaufsystem	07.62↔	Partielle Exzision an der Hypophyse, transsphenoidaler Zugang
02.33↔	Ventrikelshunt zur Thoraxhöhle	07.63↔	Partielle Exzision an der Hypophyse, nicht näher bezeichneter Zugang
02.34↔	Ventrikelshunt zu Bauchhöhle und Bauchorganen	07.64↔	Totale Exzision der Hypophyse, transfrontaler Zugang
02.35↔	Ventrikelshunt zum Harnwegssystem	07.65↔	Totale Exzision der Hypophyse, transsphenoidaler Zugang
02.39↔	Sonstige Operationen zum Einrichten einer Ventrikeldrainage	07.68↔	Totale Exzision der Hypophyse, anderer näher bezeichneter Zugang
02.43↔	Entfernen eines Ventrikelshunts	07.69↔	Totale Exzision der Hypophyse, nicht näher bezeichneter Zugang
02.51.00↔	Synangiome, n.n.bez.	07.71↔	Exploration der Fossa hypophysialis
02.51.11↔	EDAS (Encephalo-duro-arterio-synangiome)	07.72↔	Inzision an der Hypophyse
02.51.12↔	EDS (Encephalo-duro-synangiome), Auflegen von invertierter Dura auf Grosshirnrinde	07.79↔	Sonstige Operation an der Hypophyse
02.51.13↔	EDS (Encephalo-duro-synangiome), Auflegen einer Arterie sowie invertierter Dura auf die Grosshirnrinde	07.80↔	Thymektomie, n.n.bez.
02.51.14↔	EMS (Encephalo-myo-synangiome)	07.81↔	Sonstige partielle Exzision am Thymus
02.51.15↔	EGPS (Encephalo-galea-periost-synangiome)	07.82↔	Sonstige totale Exzision des Thymus
02.51.99↔	Synangiome, sonstige	07.83↔	Thorakoskopische partielle Exzision am Thymus
02.91↔	Lösung von kortikalen Adhäsionen	07.84↔	Thorakoskopische totale Exzision des Thymus
02.92↔	Plastische Rekonstruktion am Gehirn	07.91↔	Exploration im Gebiet des Thymus
02.93.00↔	Implantation oder Ersetzen der Elektrode(n) eines intrakraniellen Neurostimulators, n.n.bez.	07.93↔	Plastische Rekonstruktion am Thymus
02.93.10↔	Implantation oder Ersetzen von temporären Mikroelektroden zur monolokulären Ableitung und Stimulation	07.95↔	Thorakoskopische Inzision am Thymus
02.93.11↔	Implantation oder Ersetzen von temporären Mikroelektroden zur multilokulären Ableitung und Stimulation	07.98↔	Sonstige und nicht näher bezeichnete thorakoskopische Operationen am Thymus
02.93.20↔	Implantation oder Ersetzen von permanenten Mikroelektroden zur monolokulären Ableitung und Stimulation	16.01↔	Orbitotomie mit Knochenlappen
02.93.21↔	Implantation oder Ersetzen von permanenten Mikroelektroden zur multilokulären Ableitung und Stimulation	16.02↔	Orbitotomie mit Einsetzen eines orbitalen Implantats
02.93.99↔	Implantation oder Ersetzen der Elektrode(n) eines intrakraniellen Neurostimulators, sonstige	16.09↔	Sonstige Orbitotomie
02.96↔	Einsetzen einer sphenoidalen Elektrode	16.51.00↔	Exenteration der Orbita mit Entfernen benachbarter Strukturen, n.n.bez.
02.99.10↔	Stereotaktische Eingriffe am Liquorsystem	16.51.10↔	Exenteration der Orbita mit Entfernen benachbarter Strukturen, mit Erhalt der Lidhaut
02.99.11↔	Stereotaktische Implantation und Explantation von radioaktivem Material als selbständiger Eingriff	16.51.11↔	Exenteration der Orbita mit Entfernen benachbarter Strukturen, ohne Erhalt der Lidhaut
02.99.12↔	Stereotaktische Implantation von Gewebe an Schädel, Gehirn und Hirnhäuten	16.51.99↔	Sonstige Exenteration der Orbita mit Entfernen benachbarter Strukturen
02.99.13↔	Stereotaktische Instillation von Medikamenten als selbständiger Eingriff	16.52.00↔	Exenteration der Orbita mit therapeutischem Entfernen von Orbitaknochen, n.n.bez.
02.99.14↔	Stereotaktische Implantation, Revision oder Wechsel von intrazerebralen Kathetern zur intraventrikulären Infusion	16.52.10↔	Exenteration der Orbita mit therapeutischem Entfernen von Orbitaknochen, mit Erhalt der Lidhaut
02.99.20↔	Umwandlung eines Liquorshunts (oder Hirnwasserableitung) in eine Mehrfachableitung	16.52.11↔	Exenteration der Orbita mit therapeutischem Entfernen von Orbitaknochen, ohne Erhalt der Lidhaut
02.99.29↔	Sonstige Revision und Entfernung von Liquorableitungen	16.52.99↔	Sonstige Exenteration der Orbita mit therapeutischem Entfernen von Orbitaknochen
02.99.30↔	Implantation oder Wechsel einer intrakraniellen Messsonde		



16.59.00↔	Sonstige Exenteration der Orbita, n.n.bez.	25.2x.52↔	Pelviglossomandibulektomie, Rekonstruktion mit lokaler Schleimhaut
16.59.10↔	Sonstige Exenteration der Orbita, mit Erhalt der Lidhaut	25.2x.53↔	Pelviglossomandibulektomie, Rekonstruktion mit myokutanem Lappen
16.59.11↔	Sonstige Exenteration der Orbita, ohne Erhalt der Lidhaut	25.2x.54↔	Pelviglossomandibulektomie, Rekonstruktion mit freiem mikrovaskulär-anastomosierten Transplantat
16.59.99↔	Sonstige Exenteration der Orbita, sonstige	25.2x.59↔	Pelviglossomandibulektomie, mit sonstiger Rekonstruktion
16.63↔	Revision einer Enukeleationstasche mit Transplantat	25.3x.00↔	Vollständige Glossektomie, n.n.bez.
16.64↔	Sonstige Revision einer Enukeleationstasche	25.3x.09↔	Vollständige Glossektomie, sonstige
16.66↔	Sonstige Revision einer Exenterationshöhle	25.3x.10↔	Vollständige Glossektomie, transoraler Zugang, n.n.bez.
18.71.00↔	Ohrmuschelaufbau, n.n.bez.	25.3x.11↔	Vollständige Glossektomie, transoraler Zugang, ohne Rekonstruktion
18.71.10↔	Ohrmuschelaufbau, partiell, n.n.bez.	25.3x.12↔	Vollständige Glossektomie, transoraler Zugang, Rekonstruktion mit lokaler Schleimhaut
18.71.11↔	Ohrmuschelaufbau, partiell mit Gewebeexpander	25.3x.13↔	Vollständige Glossektomie, transoraler Zugang, Rekonstruktion mit myokutanem Lappen
18.71.12↔	Ohrmuschelaufbau, partiell mit Galealappen	25.3x.14↔	Vollständige Glossektomie, transoraler Zugang, Rekonstruktion mit freiem mikrovaskulär-anastomosierten Transplantat
18.71.13↔	Ohrmuschelaufbau, partiell mit Knorpeltransplantat	25.3x.19↔	Vollständige Glossektomie, transoraler Zugang, mit sonstiger Rekonstruktion
18.71.14↔	Ohrmuschelaufbau, partiell mit mikrovaskulärem Lappen	25.3x.20↔	Vollständige Glossektomie, transmandibulärer Zugang, n.n.bez.
18.71.19↔	Ohrmuschelaufbau, partiell, sonstige	25.3x.21↔	Vollständige Glossektomie, transmandibulärer Zugang, ohne Rekonstruktion
18.71.20↔	Ohrmuschelaufbau, total, n.n.bez.	25.3x.22↔	Vollständige Glossektomie, transmandibulärer Zugang, Rekonstruktion mit lokaler Schleimhaut
18.71.21↔	Ohrmuschelaufbau, total mit Gewebeexpander	25.3x.23↔	Vollständige Glossektomie, transmandibulärer Zugang, Rekonstruktion mit myokutanem Lappen
18.71.22↔	Ohrmuschelaufbau, total mit Galealappen	25.3x.24↔	Vollständige Glossektomie, transmandibulärer Zugang, Rekonstruktion mit freiem mikrovaskulär-anastomosierten Transplantat
18.71.23↔	Ohrmuschelaufbau, total mit Knorpeltransplantat	25.3x.29↔	Vollständige Glossektomie, transmandibulärer Zugang, mit sonstiger Rekonstruktion
18.71.24↔	Ohrmuschelaufbau, total mit mikrovaskulärem Lappen	25.3x.30↔	Vollständige Pelviglossektomie, transoraler Zugang, n.n.bez.
18.71.29↔	Ohrmuschelaufbau, total, sonstige	25.3x.31↔	Vollständige Pelviglossektomie, transoraler Zugang, ohne Rekonstruktion
18.71.30↔	Implantation von alloplastischen Materialien beim Aufbau einer Ohrmuschel	25.3x.32↔	Vollständige Pelviglossektomie, transoraler Zugang, Rekonstruktion mit lokaler Schleimhaut
18.71.99↔	Ohrmuschelaufbau, sonstige	25.3x.33↔	Vollständige Pelviglossektomie, transoraler Zugang, Rekonstruktion mit myokutanem Lappen
25.2x.00↔	Partielle Glossektomie, n.n.bez.	25.3x.34↔	Vollständige Pelviglossektomie, transoraler Zugang, Rekonstruktion mit freiem mikrovaskulär-anastomosierten Transplantat
25.2x.09↔	Partielle Glossektomie, sonstige	25.3x.39↔	Vollständige Pelviglossektomie, transoraler Zugang, mit sonstiger Rekonstruktion
25.2x.10↔	Partielle Glossektomie, transoraler Zugang, n.n.bez.	25.3x.40↔	Vollständige Pelviglossektomie, transmandibulärer Zugang, n.n.bez.
25.2x.11↔	Partielle Glossektomie, transoraler Zugang, ohne Rekonstruktion	25.3x.41↔	Vollständige Pelviglossektomie, transmandibulärer Zugang, ohne Rekonstruktion
25.2x.12↔	Partielle Glossektomie, transoraler Zugang, Rekonstruktion mit lokaler Schleimhaut	25.3x.42↔	Vollständige Pelviglossektomie, transmandibulärer Zugang, Rekonstruktion mit lokaler Schleimhaut
25.2x.13↔	Partielle Glossektomie, transoraler Zugang, Rekonstruktion mit myokutanem Lappen	25.3x.43↔	Vollständige Pelviglossektomie, transmandibulärer Zugang, Rekonstruktion mit myokutanem Lappen
25.2x.14↔	Partielle Glossektomie, transoraler Zugang, Rekonstruktion mit freiem mikrovaskulär-anastomosierten Transplantat	25.3x.44↔	Vollständige Pelviglossektomie, transmandibulärer Zugang, Rekonstruktion mit freiem mikrovaskulär-anastomosierten Transplantat
25.2x.19↔	Partielle Glossektomie, transoraler Zugang, mit sonstiger Rekonstruktion	25.3x.49↔	Vollständige Pelviglossektomie, transmandibulärer Zugang, mit sonstiger Rekonstruktion
25.2x.20↔	Partielle Glossektomie, transmandibulärer Zugang, n.n.bez.	25.3x.50↔	Vollständige Pelviglossomandibulektomie, n.n.bez.
25.2x.21↔	Partielle Glossektomie, transmandibulärer Zugang, ohne Rekonstruktion	25.3x.51↔	Vollständige Pelviglossomandibulektomie, ohne Rekonstruktion
25.2x.22↔	Partielle Glossektomie, transmandibulärer Zugang, Rekonstruktion mit lokaler Schleimhaut	25.3x.52↔	Vollständige Pelviglossomandibulektomie, Rekonstruktion mit lokaler Schleimhaut
25.2x.23↔	Partielle Glossektomie, transmandibulärer Zugang, Rekonstruktion mit myokutanem Lappen	25.3x.53↔	Vollständige Pelviglossomandibulektomie, Rekonstruktion mit myokutanem Lappen
25.2x.24↔	Partielle Glossektomie, transmandibulärer Zugang, Rekonstruktion mit freiem mikrovaskulär-anastomosierten Transplantat	25.3x.54↔	Vollständige Pelviglossomandibulektomie, Rekonstruktion mit freiem mikrovaskulär-anastomosierten Transplantat
25.2x.29↔	Partielle Glossektomie, transmandibulärer Zugang, mit sonstiger Rekonstruktion	25.3x.59↔	Vollständige Pelviglossomandibulektomie, mit sonstiger Rekonstruktion
25.2x.30↔	Pelviglossektomie, transoraler Zugang, n.n.bez.	25.4x.00↔	Radikale Glossektomie, n.n.bez.
25.2x.31↔	Pelviglossektomie, transoraler Zugang, ohne Rekonstruktion	25.4x.10↔	Radikale Glossektomie, transoraler Zugang, n.n.bez.
25.2x.32↔	Pelviglossektomie, transoraler Zugang, Rekonstruktion mit lokaler Schleimhaut	25.4x.11↔	Radikale Glossektomie, transoraler Zugang, ohne Rekonstruktion
25.2x.33↔	Pelviglossektomie, transoraler Zugang, Rekonstruktion mit myokutanem Lappen	25.4x.12↔	Radikale Glossektomie, transoraler Zugang, Rekonstruktion mit lokaler Schleimhaut
25.2x.34↔	Pelviglossektomie, transoraler Zugang, Rekonstruktion mit freiem mikrovaskulär-anastomosierten Transplantat		
25.2x.39↔	Pelviglossektomie, transoraler Zugang, mit sonstiger Rekonstruktion		
25.2x.40↔	Pelviglossektomie, transmandibulärer Zugang, n.n.bez.		
25.2x.41↔	Pelviglossektomie, transmandibulärer Zugang, ohne Rekonstruktion		
25.2x.42↔	Pelviglossektomie, transmandibulärer Zugang, Rekonstruktion mit lokaler Schleimhaut		
25.2x.43↔	Pelviglossektomie, transmandibulärer Zugang, Rekonstruktion mit myokutanem Lappen		
25.2x.44↔	Pelviglossektomie, transmandibulärer Zugang, Rekonstruktion mit freiem mikrovaskulär-anastomosierten Transplantat		
25.2x.49↔	Pelviglossektomie, transmandibulärer Zugang, mit sonstiger Rekonstruktion		
25.2x.50↔	Pelviglossomandibulektomie, n.n.bez.		
25.2x.51↔	Pelviglossomandibulektomie, ohne Rekonstruktion		

25.4x.13↔	Radikale Glossektomie, transoraler Zugang, Rekonstruktion mit myokutanem Lappen	29.4x.11↔	Plastische Rekonstruktion am Pharynx, mit gestieltem myokutanen Lappen
25.4x.14↔	Radikale Glossektomie, transoraler Zugang, Rekonstruktion mit freiem mikrovaskulär-anastomosierten Transplantat	29.4x.12↔	Plastische Rekonstruktion am Pharynx, mit mikrovaskulär anastomosiertem Transplantat, Darmtransplantat oder Magenhochzug
25.4x.19↔	Radikale Glossektomie, transoraler Zugang, mit sonstiger Rekonstruktion	32.09.10↔	Sonstige lokale Exzision oder Destruktion von Läsion oder Gewebe an einem Bronchus, durch Thorakotomie
25.4x.20↔	Radikale Glossektomie, transmandibulärer Zugang, n.n.bez.	32.09.20↔	Sonstige lokale Exzision oder Destruktion von Läsion oder Gewebe an einem Bronchus, durch Thorakoskopie
25.4x.21↔	Radikale Glossektomie, transmandibulärer Zugang, ohne Rekonstruktion	32.1x.10↔	Sonstige Exzision an einem Bronchus, Bifurkationsresektion
25.4x.22↔	Radikale Glossektomie, transmandibulärer Zugang, Rekonstruktion mit lokaler Schleimhaut	32.1x.20↔	Sonstige Exzision an einem Bronchus, Revision einer Bronchusstumpfsuffizienz
25.4x.23↔	Radikale Glossektomie, transmandibulärer Zugang, Rekonstruktion mit myokutanem Lappen	32.20↔	Thorakoskopische Exzision von Läsion oder Gewebe an der Lunge
25.4x.24↔	Radikale Glossektomie, transmandibulärer Zugang, Rekonstruktion mit freiem mikrovaskulär-anastomosierten Transplantat	32.21↔	Plikatur einer Emphysemlase
25.4x.29↔	Radikale Glossektomie, transmandibulärer Zugang, mit sonstiger Rekonstruktion	32.22↔	Chirurgische Lungenvolumenreduktion
25.4x.30↔	Radikale Pelviglossektomie, transoraler Zugang, n.n.bez.	32.23↔	Offene Exzision von Läsion oder Gewebe an der Lunge
25.4x.31↔	Radikale Pelviglossektomie, transoraler Zugang, ohne Rekonstruktion	32.25↔	Thorakoskopische Ablation von Läsion oder Gewebe an der Lunge
25.4x.32↔	Radikale Pelviglossektomie, transoraler Zugang, Rekonstruktion mit lokaler Schleimhaut	32.30↔	Thorakoskopische anatomische Segmentresektion der Lunge
25.4x.33↔	Radikale Pelviglossektomie, transoraler Zugang, Rekonstruktion mit myokutanem Lappen	32.39↔	Sonstige und nicht näher bezeichnete anatomische Segmentresektion der Lunge
25.4x.34↔	Radikale Pelviglossektomie, transoraler Zugang, Rekonstruktion mit freiem mikrovaskulär-anastomosierten Transplantat	32.41.00↔	Thorakoskopische Lobektomie an der Lunge, n.n.bez.
25.4x.39↔	Radikale Pelviglossektomie, transoraler Zugang, mit sonstiger Rekonstruktion	32.41.10↔	Lobektomie an der Lunge, thorakoskopisch, ohne Angabe einer radikalen Lymphadenektomie, n.n.bez.
25.4x.40↔	Radikale Pelviglossektomie, transmandibulärer Zugang, n.n.bez.	32.41.11↔	Lobektomie an der Lunge, thorakoskopisch, ohne Angabe einer radikalen Lymphadenektomie, ohne bronchoplastische oder angioplastische Erweiterung
25.4x.41↔	Radikale Pelviglossektomie, transmandibulärer Zugang, ohne Rekonstruktion	32.41.12↔	Lobektomie an der Lunge, thorakoskopisch, ohne Angabe einer radikalen Lymphadenektomie, mit bronchoplastischer Erweiterung
25.4x.42↔	Radikale Pelviglossektomie, transmandibulärer Zugang, Rekonstruktion mit lokaler Schleimhaut	32.41.13↔	Lobektomie an der Lunge, thorakoskopisch, ohne Angabe einer radikalen Lymphadenektomie, mit angioplastischer Erweiterung
25.4x.43↔	Radikale Pelviglossektomie, transmandibulärer Zugang, Rekonstruktion mit myokutanem Lappen	32.41.14↔	Lobektomie an der Lunge, thorakoskopisch, ohne Angabe einer radikalen Lymphadenektomie, mit bronchoplastischer und angioplastischer Erweiterung
25.4x.44↔	Radikale Pelviglossektomie, transmandibulärer Zugang, Rekonstruktion mit freiem mikrovaskulär-anastomosierten Transplantat	32.41.19↔	Lobektomie an der Lunge, thorakoskopisch, ohne Angabe einer radikalen Lymphadenektomie, sonstige
25.4x.49↔	Radikale Pelviglossektomie, transmandibulärer Zugang, mit sonstiger Rekonstruktion	32.41.20↔	Lobektomie an der Lunge, thorakoskopisch, mit radikaler Lymphadenektomie, n.n.bez.
25.4x.50↔	Radikale Pelviglossomandibulektomie, n.n.bez.	32.41.99↔	Thorakoskopische Lobektomie an der Lunge, sonstige
25.4x.51↔	Radikale Pelviglossomandibulektomie, ohne Rekonstruktion	32.42.00↔	Lobektomie an der Lunge, offen chirurgisch, n.n.bez.
25.4x.52↔	Radikale Pelviglossomandibulektomie, Rekonstruktion mit lokaler Schleimhaut	32.42.10↔	Lobektomie an der Lunge, offen chirurgisch, ohne radikale Lymphadenektomie, n.n.bez.
25.4x.53↔	Radikale Pelviglossomandibulektomie, Rekonstruktion mit myokutanem Lappen	32.42.11↔	Lobektomie an der Lunge, offen chirurgisch, ohne radikale Lymphadenektomie, ohne bronchoplastische oder angioplastische Erweiterung
25.4x.54↔	Radikale Pelviglossomandibulektomie, Rekonstruktion mit freiem mikrovaskulär-anastomosierten Transplantat	32.42.12↔	Lobektomie an der Lunge, offen chirurgisch, ohne radikale Lymphadenektomie, mit bronchoplastischer Erweiterung
25.4x.59↔	Radikale Pelviglossomandibulektomie, mit sonstiger Rekonstruktion	32.42.13↔	Lobektomie an der Lunge, offen chirurgisch, ohne radikale Lymphadenektomie, mit angioplastischer Erweiterung
25.4x.99↔	Radikale Glossektomie, sonstige	32.42.14↔	Lobektomie an der Lunge, offen chirurgisch, ohne radikale Lymphadenektomie, mit bronchoplastischer sowie angioplastischer Erweiterung
29.31↔	Krikopharyngeale Myotomie	32.42.19↔	Lobektomie an der Lunge, offen chirurgisch, ohne radikale Lymphadenektomie, sonstige
29.32.00↔	Pharyngeale Divertikulektomie, n.n.bez.	32.42.20↔	Lobektomie an der Lunge, offen chirurgisch, mit radikaler Lymphadenektomie, n.n.bez.
29.32.10↔	Endoskopisches Diverticulostomie eines Zenker-Divertikels	32.42.21↔	Lobektomie an der Lunge, offen chirurgisch, mit radikaler Lymphadenektomie, ohne bronchoplastische oder angioplastische Erweiterung
29.32.11↔	Divertikulektomie eines Zenker-Divertikels	32.42.22↔	Lobektomie an der Lunge, offen chirurgisch, mit radikaler Lymphadenektomie, mit bronchoplastischer Erweiterung
29.32.99↔	Pharyngeale Divertikulektomie, sonstige	32.42.23↔	Lobektomie an der Lunge, offen chirurgisch, mit radikaler Lymphadenektomie, mit angioplastischer Erweiterung
29.33.00↔	(Partielle) Pharyngektomie, n.n.bez.	32.42.24↔	Lobektomie an der Lunge, offen chirurgisch, mit radikaler Lymphadenektomie, mit bronchoplastischer sowie angioplastischer Erweiterung
29.33.10↔	Partielle Pharyngektomie, ohne Rekonstruktion	32.42.29↔	Lobektomie an der Lunge, offen chirurgisch, mit radikaler Lymphadenektomie, sonstige
29.33.11↔	Partielle Pharyngektomie, Rekonstruktion mit gestieltem regionalen oder Fernlappen	32.42.30↔	Lobektomie an der Lunge, erweitert
29.33.12↔	Partielle Pharyngektomie, Rekonstruktion mit freiem mikrovaskulär-anastomosierten Transplantat	32.42.40↔	Lobektomie an der Lunge, Bilobektomie, n.n.bez.
29.33.20↔	Totale Pharyngektomie, Rekonstruktion mit gestieltem regionalen oder Fernlappen		
29.33.21↔	Totale Pharyngektomie, Rekonstruktion mit freiem mikrovaskulär-anastomosierten Transplantat, freiem Darmtransplantat oder Magenhochzug		
29.33.99↔	(Partielle) Pharyngektomie, sonstige		
29.4x.10↔	Plastische Rekonstruktion am Pharynx, mit lokaler Schleimhaut oder freiem Hautlappen		

32.42.41↔	Lobektomie an der Lunge, Bilobektomie, ohne bronchoplastische oder angioplastische Erweiterung	34.4x.31↔	Resektion einer Läsion an der Brustwand, komplette Resektion des Sternums, ohne Rekonstruktion
32.42.42↔	Lobektomie an der Lunge, Bilobektomie, mit bronchoplastischer Erweiterung	34.4x.32↔	Resektion einer Läsion an der Brustwand, komplette Resektion des Sternums, mit Rekonstruktion
32.42.43↔	Lobektomie an der Lunge, Bilobektomie, mit angioplastischer Erweiterung	34.51.00↔	Pleurektomie und Dekortikation der Lunge, offen chirurgisch, n.n.bez.
32.42.44↔	Lobektomie an der Lunge, Bilobektomie, mit bronchoplastischer und angioplastischer Erweiterung	34.51.11↔	Radikale Pleurektomie und Dekortikation der Lunge und Brustwand ohne Perikard- oder Zwerchfellresektion, offen chirurgisch
32.42.49↔	Lobektomie an der Lunge, Bilobektomie, sonstige	34.51.12↔	Radikale Pleurektomie und Dekortikation der Lunge und Brustwand mit Perikardresektion, offen chirurgisch
32.42.99↔	Lobektomie an der Lunge, offen chirurgisch, sonstige	34.51.13↔	Radikale Pleurektomie und Dekortikation der Lunge und Brustwand mit Zwerchfellresektion, offen chirurgisch
32.49↔	Sonstige Lobektomie an der Lunge	34.51.14↔	Radikale Pleurektomie und Dekortikation der Lunge und Brustwand mit Perikard- sowie Zwerchfellresektion, offen chirurgisch
32.50↔	Thorakoskopische Pneumonektomie	34.51.15↔	Partielle Pleurektomie und Dekortikation, offen chirurgisch
32.51.00↔	Pneumonektomie, offen chirurgisch, n.n.bez.	34.51.16↔	Subtotale Pleurektomie und Dekortikation, offen chirurgisch
32.51.10↔	Pneumonektomie, offen chirurgisch, ohne einer radikalen Lymphadenektomie, n.n.bez.	34.51.99↔	Pleurektomie und Dekortikation der Lunge, offen chirurgisch, sonstige
32.51.11↔	Pneumonektomie, offen chirurgisch, ohne einer radikalen Lymphadenektomie, ohne bronchoplastische oder angioplastische Erweiterung	34.52.00↔	Pleurektomie und Dekortikation der Lunge, thorakoskopisch, n.n.bez.
32.51.12↔	Pneumonektomie, offen chirurgisch, ohne einer radikalen Lymphadenektomie, mit bronchoplastischer Erweiterung	34.52.11↔	Radikale Pleurektomie und Dekortikation der Lunge und Brustwand ohne Perikard- oder Zwerchfellresektion, thorakoskopisch
32.51.13↔	Pneumonektomie, offen chirurgisch, ohne einer radikalen Lymphadenektomie, mit angioplastischer Erweiterung	34.52.12↔	Radikale Pleurektomie und Dekortikation der Lunge und Brustwand mit Perikardresektion, thorakoskopisch
32.51.14↔	Pneumonektomie, offen chirurgisch, ohne einer radikalen Lymphadenektomie, mit bronchoplastischer sowie angioplastischer Erweiterung	34.52.13↔	Radikale Pleurektomie und Dekortikation der Lunge und Brustwand mit Zwerchfellresektion, thorakoskopisch
32.51.19↔	Pneumonektomie, offen chirurgisch, ohne einer radikalen Lymphadenektomie, sonstige	34.52.14↔	Radikale Pleurektomie und Dekortikation der Lunge und Brustwand mit Perikard- sowie Zwerchfellresektion, thorakoskopisch
32.51.20↔	Pneumonektomie, offen chirurgisch, mit radikaler Lymphadenektomie, n.n.bez.	34.52.15↔	Partielle Pleurektomie und Dekortikation, thorakoskopisch
32.51.21↔	Pneumonektomie, offen chirurgisch, mit radikaler Lymphadenektomie, ohne bronchoplastische oder angioplastische Erweiterung	34.52.16↔	Subtotale Pleurektomie und Dekortikation, thorakoskopisch
32.51.22↔	Pneumonektomie, offen chirurgisch, mit radikaler Lymphadenektomie, mit bronchoplastischer Erweiterung	34.52.99↔	Pleurektomie und Dekortikation der Lunge, thorakoskopisch, sonstige
32.51.23↔	Pneumonektomie, offen chirurgisch, mit radikaler Lymphadenektomie, mit angioplastischer Erweiterung	34.59.10↔	Sonstige Exzision an der Pleura, thorakoskopische Pleurektomie
32.51.24↔	Pneumonektomie, offen chirurgisch, mit radikaler Lymphadenektomie, mit bronchoplastischer sowie angioplastischer Erweiterung	34.59.20↔	Sonstige Exzision an der Pleura, offen chirurgische Pleurektomie
32.51.29↔	Pneumonektomie, offen chirurgisch, mit radikaler Lymphadenektomie, sonstige	34.6x.00↔	Pleurodese, n.n.bez.
32.51.31↔	Pneumonektomie, offen chirurgisch, erweitert	34.6x.11↔	Pleurodese, offen chirurgisch, ohne Dekortikation
32.51.99↔	Pneumonektomie, offen chirurgisch, sonstige	34.6x.12↔	Pleurodese, offen chirurgisch, mit Dekortikation
32.6↔	Radikale Dissektion von Thoraxstrukturen	34.6x.13↔	Pleurodese, offen chirurgisch, durch Poudrage
33.20↔	Thorakoskopische Lungenbiopsie	34.6x.19↔	Pleurodese, offen chirurgisch, sonstige
33.34.10↔	Thorakoplastik, partiell	34.6x.20↔	Pleurodese, thorakoskopisch, n.n.bez.
33.34.20↔	Thorakoplastik, komplett	34.6x.21↔	Pleurodese, thorakoskopisch, ohne Dekortikation
33.39↔	Sonstiger chirurgischer Lungenkollaps	34.6x.22↔	Pleurodese, thorakoskopisch, mit Dekortikation
33.41↔	Naht eines Bronchusrissses	34.6x.23↔	Pleurodese, thorakoskopisch, durch Poudrage
33.42↔	Verschluss einer Bronchusfistel	34.6x.29↔	Pleurodese, thorakoskopisch, sonstige
33.43↔	Verschluss einer Lungenverletzung	34.6x.99↔	Pleurodese, sonstige
33.92↔	Ligatur eines Bronchus	34.71↔	Naht einer Brustwandverletzung
34.02↔	Probethorakotomie	34.73↔	Verschluss anderer Thoraxfisteln
34.03↔	Wiedereröffnung einer Thorakotomie	34.74↔	Korrektur einer Brustwanddeformität
34.3x.22↔	Resektion von Läsion oder Gewebe des Mediastinums, mit Lungenresektion oder Brustwandteilresektion	34.79.10↔	Sonstige plastische Rekonstruktion an der Brustwand, sekundärer Verschluss einer Thorakotomie, n.n.bez.
34.3x.23↔	Resektion von Läsion oder Gewebe des Mediastinums, mit Perikardteilresektion	34.79.11↔	Sonstige plastische Rekonstruktion an der Brustwand, sekundärer Verschluss einer Thorakotomie, durch Draht
34.3x.24↔	Resektion von Läsion oder Gewebe des Mediastinums, mit prothetischem Gefässersatz	34.79.12↔	Sonstige plastische Rekonstruktion an der Brustwand, sekundärer Verschluss einer Thorakotomie, durch Platte
34.3x.25↔	Resektion von Läsion oder Gewebe des Mediastinums, mit Lungenresektion und Gefässersatz	34.79.19↔	Sonstige plastische Rekonstruktion an der Brustwand, sekundärer Verschluss einer Thorakotomie, sonstige
34.3x.26↔	Resektion von Läsion oder Gewebe des Mediastinums, mit Lungenresektion und Perikardteilresektion	34.79.20↔	Sonstige plastische Rekonstruktion an der Brustwand, Stabilisierung, offen chirurgisch, n.n.bez.
34.3x.27↔	Resektion von Läsion oder Gewebe des Mediastinums, mit Perikardteilresektion und Gefässersatz	34.79.21↔	Sonstige plastische Rekonstruktion an der Brustwand, Stabilisierung, offen chirurgisch, durch Draht
34.3x.28↔	Resektion von Läsion oder Gewebe des Mediastinums, mit Lungen- und Perikardteilresektion und Gefässersatz	34.79.22↔	Sonstige plastische Rekonstruktion an der Brustwand, Stabilisierung, offen chirurgisch, durch Platte
34.4x.22↔	Teilresektion einer Läsion an der Brustwand, mit Rekonstruktion	34.79.29↔	Sonstige plastische Rekonstruktion an der Brustwand, Stabilisierung, offen chirurgisch, sonstige
34.4x.30↔	Resektion einer Läsion an der Brustwand, komplette Resektion des Sternums, n.n.bez.	34.79.30↔	Sonstige plastische Rekonstruktion an der Brustwand, offene Reposition einer Sternumfraktur, n.n.bez.

- 34.79.31↔ Sonstige plastische Rekonstruktion an der Brustwand, offene Reposition einer Sternumfraktur, durch Draht
- 34.79.32↔ Sonstige plastische Rekonstruktion an der Brustwand, offene Reposition einer Sternumfraktur, durch Platte
- 34.79.39↔ Sonstige plastische Rekonstruktion an der Brustwand, offene Reposition einer Sternumfraktur, sonstige
- 34.79.40↔ Sonstige plastische Rekonstruktion an der Brustwand, Knochenplastik und Knochentransplantation
- 34.81↔ Exzision von Läsion oder Gewebe am Zwerchfell
- 34.82↔ Naht eines Zwerchfellrisses
- 34.83↔ Verschluss einer Zwerchfellfistel
- 34.84↔ Sonstige plastische Rekonstruktion am Zwerchfell
- 35.10↔ Valvuloplastik am offenen Herzen, ohne Ersatz, Klappe nicht bezeichnet
- 35.11.00↔ Valvuloplastik der Aortenklappe am offenen Herzen, ohne Ersatz, n.n.bez.
- 35.11.10↔ Valvulotomie der Aortenklappe am offenen Herzen
- 35.11.11↔ Klappenerhaltender Ersatz der Aortenwurzel (Tirone David Operation)
- 35.11.20↔ Rekonstruktion der Aortenklappe am offenen Herzen, ohne Ersatz, bei kongenitalen Klappenanomalien des Herzens
- 35.11.99↔ Valvuloplastik der Aortenklappe am offenen Herzen, ohne Ersatz, sonstige
- 35.12.00↔ Valvuloplastik der Mitralklappe am offenen Herzen, ohne Ersatz, n.n.bez.
- 35.12.10↔ Valvulotomie der Mitralklappe am offenen Herzen
- 35.12.11↔ Segelrekonstruktion der Mitralklappe am offenen Herzen
- 35.12.20↔ Rekonstruktion der Mitralklappe am offenen Herzen, ohne Ersatz, bei kongenitalen Klappenanomalien des Herzens
- 35.12.99↔ Valvuloplastik der Mitralklappe am offenen Herzen, ohne Ersatz, sonstige
- 35.13.00↔ Valvuloplastik der Pulmonalklappe am offenen Herzen, ohne Ersatz, n.n.bez.
- 35.13.10↔ Valvulotomie der Pulmonalklappe am offenen Herzen
- 35.13.20↔ Rekonstruktion der Pulmonalklappe am offenen Herzen, ohne Ersatz, bei kongenitalen Klappenanomalien des Herzens
- 35.13.99↔ Valvuloplastik der Pulmonalklappe am offenen Herzen, ohne Ersatz, sonstige
- 35.14.00↔ Valvuloplastik der Trikuspidalklappe am offenen Herzen, ohne Ersatz, n.n.bez.
- 35.14.10↔ Valvulotomie der Trikuspidalklappe am offenen Herzen
- 35.14.11↔ Segelrekonstruktion der Trikuspidalklappe am offenen Herzen
- 35.14.20↔ Rekonstruktion der Trikuspidalklappe am offenen Herzen, ohne Ersatz, bei kongenitalen Klappenanomalien des Herzens
- 35.14.99↔ Valvuloplastik der Trikuspidalklappe am offenen Herzen, ohne Ersatz, sonstige
- 35.19.00↔ Valvuloplastik am offenen Herzen, ohne Ersatz, sonstige Klappe, n.n.bez.
- 35.19.10↔ Rekonstruktion einer AV-Klappe am offenen Herzen, ohne Ersatz, bei kongenitalen Klappenanomalien des Herzens
- 35.19.11↔ Rekonstruktion einer Truncusklappe am offenen Herzen, ohne Ersatz, bei kongenitalen Klappenanomalien des Herzens
- 35.19.99↔ Valvuloplastik am offenen Herzen, ohne Ersatz, sonstige Klappe, sonstige
- 35.20↔ Herzklappenersatz, Klappe nicht bezeichnet
- 35.21.00↔ Aortenklappenersatz mit Graft, n.n.bez.
- 35.21.10↔ Aortenklappenersatz mit Graft, Bioprothese
- 35.21.11↔ Aortenklappenersatz mit Graft, selbstexpandierende Bioprothese, nahtfrei, offen chirurgisch
- 35.21.12↔ Aortenklappenersatz mit Graft, Bioprothese stentless, offen chirurgisch
- 35.21.20↔ Implantation einer klappentragenden Gefässprothese, biologische Aortenklappe
- 35.21.99↔ Aortenklappenersatz mit Graft, sonstige
- 35.22.00↔ Sonstiger Aortenklappenersatz, n.n.bez.
- 35.22.10↔ Minimal-invasive Implantation einer Aortenklappe, n.n.bez.
- 35.22.11↔ Minimal-invasive Implantation einer Aortenklappe, transapikal
- 35.22.12↔ Minimal-invasive Implantation einer Aortenklappe, transapikal, mit Verwendung eines perkutanen apikalen Zugangs- und Verschlussystems
- 35.22.13↔ Minimal-invasive Implantation einer Aortenklappe, transaortaler Zugang
- 35.22.19↔ Minimal-invasive Implantation einer Aortenklappe, sonstige
- 35.22.20↔ Aortenklappenersatz durch Autotransplantation [Ross-Operation]
- 35.22.21↔ Offener Ersatz einer mechanischen Aortenklappenprothese
- 35.22.30↔ Implantation einer klappentragenden Gefässprothese, mechanische Aortenklappe
- 35.22.99↔ Sonstiger Aortenklappenersatz, sonstige
- 35.23↔ Mitralklappenersatz mit Graft
- 35.24↔ Sonstiger Mitralklappenersatz
- 35.25.00↔ Pulmonalklappenersatz mit Graft, n.n.bez.
- 35.25.10↔ Pulmonalklappenersatz mit Graft, Bioprothese
- 35.25.20↔ Implantation einer klappentragenden Gefässprothese, biologische Pulmonalklappe
- 35.25.99↔ Pulmonalklappenersatz mit Graft, sonstige
- 35.26.00↔ Sonstiger Pulmonalklappenersatz, n.n.bez.
- 35.26.10↔ Minimal-invasive Implantation einer Pulmonalklappe, n.n.bez.
- 35.26.19↔ Minimal-invasive Implantation einer Pulmonalklappe, sonstige
- 35.26.20↔ Implantation einer klappentragenden Gefässprothese, mechanische Pulmonalklappe
- 35.26.99↔ Sonstiger Pulmonalklappenersatz, sonstige
- 35.27↔ Trikuspidalklappenersatz mit Graft
- 35.28↔ Sonstiger Trikuspidalklappenersatz
- 35.29.00↔ Herzklappenersatz, sonstige Klappe, n.n.bez.
- 35.29.10↔ Ersatz der AV-Klappe bei kongenitalen Klappenanomalien des Herzens
- 35.29.20↔ Ersatz der Truncus-Klappe bei kongenitalen Klappenanomalien des Herzens
- 35.29.99↔ Herzklappenersatz, sonstige Klappe, sonstige
- 35.31↔ Papillarmuskeloperation
- 35.32↔ Sehnenfaden-Operation
- 35.33.00↔ Anuloplastik, n.n.bez.
- 35.33.10↔ Anuloplastik der Mitralklappe, n.n.bez.
- 35.33.11↔ Anuloplastik der Mitralklappe, offen
- 35.33.19↔ Anuloplastik der Mitralklappe, sonstige
- 35.33.20↔ Anuloplastik der Pulmonalklappe, n.n.bez.
- 35.33.21↔ Anuloplastik der Pulmonalklappe, offen
- 35.33.29↔ Anuloplastik der Pulmonalklappe, sonstige
- 35.33.30↔ Anuloplastik der Trikuspidalklappe, n.n.bez.
- 35.33.31↔ Anuloplastik der Trikuspidalklappe, offen
- 35.33.39↔ Anuloplastik der Trikuspidalklappe, sonstige
- 35.33.40↔ Anuloplastik der Aortenklappe, n.n.bez.
- 35.33.41↔ Anuloplastik der Aortenklappe, offen
- 35.33.49↔ Anuloplastik der Aortenklappe, sonstige
- 35.33.99↔ Anuloplastik, sonstige
- 35.34↔ Infundibulektomie
- 35.35.00↔ Operationen an den Trabeculae carneae cordis, n.n.bez.
- 35.35.10↔ Subvalvuläre fibröse oder muskuläre Resektion an der Aortenklappe
- 35.35.99↔ Operationen an den Trabeculae carneae cordis, sonstige
- 35.39.00↔ Operationen an anderen an die Herzklappen angrenzende Strukturen, n.n.bez.
- 35.39.10↔ Supravalvuläre Resektion, Herzklappe, n.n.bez.
- 35.39.11↔ Supravalvuläre Resektion, Aortenklappe
- 35.39.12↔ Supravalvuläre Resektion, Pulmonalklappe
- 35.39.19↔ Supravalvuläre Resektion, sonstige Herzklappe
- 35.39.99↔ Operationen an anderen an die Herzklappen angrenzende Strukturen, sonstige
- 35.41.00↔ Vergrößerung eines bestehenden Vorhofseptumdefekts, n.n.bez.
- 35.41.10↔ Vergrößerung eines bestehenden Vorhofseptumdefekts, offene Technik
- 35.41.20↔ Vergrößerung eines bestehenden Vorhofseptumdefekts, geschlossene Technik
- 35.41.99↔ Vergrößerung eines bestehenden Vorhofseptumdefekts, sonstige
- 35.42.00↔ Bildung von Herzseptumdefekten, n.n.bez.
- 35.42.10↔ Bildung von Herzseptumdefekten, offene Technik
- 35.42.20↔ Bildung von Herzseptumdefekten, geschlossene Technik
- 35.42.99↔ Bildung von Herzseptumdefekten, sonstige
- 35.43.00↔ Vergrößerung eines bestehenden Ventrikelseptumdefekts, n.n.bez.

35.43.10↔	Vergrosserung eines bestehenden Ventrikelseptumdefekts, offene Technik	36.09↔	Sonstige Koronararterien-Desobliteration
35.43.20↔	Vergrosserung eines bestehenden Ventrikelseptumdefekts, geschlossene Technik	36.10↔	Aortokoronarer Bypass zur Myokard-Revaskularisation, n.n.bez.
35.43.99↔	Vergrosserung eines bestehenden Ventrikelseptumdefekts, sonstige	36.11.00↔	Einfacher (aorto)koronarer Bypass, nach Technik und Material, n.n.bez.
35.50↔	Korrektur von nicht näher bezeichnetem Herzseptumdefekt mit Prothese	36.11.21↔	Einfacher (aorto)koronarer Bypass, offen chirurgisch (Thorakotomie, Minithorakotomie, Sternotomie), mit autogener Arterie, A. radialis
35.51↔	Korrektur eines Vorhofseptumdefekts mit Prothese, offene Technik	36.11.22↔	Einfacher (aorto)koronarer Bypass, offen chirurgisch (Thorakotomie, Minithorakotomie, Sternotomie), mit autogener Arterie, A. mammaria interna (A. thoracica interna)
35.53↔	Korrektur eines Ventrikelseptumdefekts mit Prothese, offener Zugang	36.11.23↔	Einfacher (aorto)koronarer Bypass, offen chirurgisch (Thorakotomie, Minithorakotomie, Sternotomie), mit autogener Arterie, freies A. mammaria interna (A. thoracica interna) Transplantat (IMA-Transplantat)
35.54↔	Korrektur von Endokardkissendefekten (AV-Kanal) mit Prothese	36.11.24↔	Einfacher (aorto)koronarer Bypass, offen chirurgisch (Thorakotomie, Minithorakotomie, Sternotomie), mit autogener Arterie, A. abdominalis
35.60↔	Korrektur eines nicht bezeichneten Herzseptumdefekts mit Bio-Graft	36.11.25↔	Einfacher (aorto)koronarer Bypass, offen chirurgisch (Thorakotomie, Minithorakotomie, Sternotomie), mit autogener Arterie, sonstige Arterie
35.61↔	Korrektur eines Vorhofseptumdefekts mit Bio-Graft	36.11.26↔	Einfacher (aorto)koronarer Bypass, offen chirurgisch (Thorakotomie, Minithorakotomie, Sternotomie), mit autogener Vene, ohne externes Stabilisierungsnetz
35.62↔	Korrektur eines Ventrikelseptumdefekts mit Bio-Graft	36.11.27↔	Einfacher (aorto)koronarer Bypass, offen chirurgisch (Thorakotomie, Minithorakotomie, Sternotomie), mit autogener Vene, mit externem Stabilisierungsnetz
35.63↔	Korrektur von Endokardkissendefekten (AV-Kanal) mit Bio-Graft	36.11.28↔	Einfacher (aorto)koronarer Bypass, offen chirurgisch (Thorakotomie, Minithorakotomie, Sternotomie), mit Xenotransplantat
35.70↔	Sonstige nicht näher bezeichnete Korrektur von nicht näher bezeichneten Herzseptumdefekten	36.11.2a↔	Einfacher (aorto)koronarer Bypass, offen chirurgisch (Thorakotomie, Minithorakotomie, Sternotomie), mit Gefässprothese
35.71↔	Sonstige nicht näher bezeichnete Korrektur eines Vorhofseptumdefekts	36.11.31↔	Einfacher (aorto)koronarer Bypass, minimalinvasiv, mit autogener Arterie, A. radialis
35.72.00↔	Korrektur eines Ventrikelseptumdefekts, n.n.bez.	36.11.32↔	Einfacher (aorto)koronarer Bypass, minimalinvasiv, mit autogener Arterie, A. mammaria interna (A. thoracica interna)
35.72.10↔	Verschluss eines erworbenen Ventrikelseptumdefekts	36.11.33↔	Einfacher (aorto)koronarer Bypass, minimalinvasiv, mit autogener Arterie, freies A. mammaria interna (A. thoracica interna) Transplantat (IMA-Transplantat)
35.72.99↔	Korrektur eines Ventrikelseptumdefekts, sonstige	36.11.34↔	Einfacher (aorto)koronarer Bypass, minimalinvasiv, mit autogener Arterie, A. abdominalis
35.73↔	Sonstige und nicht näher bezeichnete Korrektur von Endokardkissendefekten (AV-Kanal)	36.11.35↔	Einfacher (aorto)koronarer Bypass, minimalinvasiv, mit autogener Arterie, sonstige Arterie
35.81↔	Totalkorrektur einer Fallot-Tetralogie	36.11.36↔	Einfacher (aorto)koronarer Bypass, minimalinvasiv, mit autogener Vene, ohne externes Stabilisierungsnetz
35.82↔	Totalkorrektur von total falsch mündenden Pulmonalvenen	36.11.37↔	Einfacher (aorto)koronarer Bypass, minimalinvasiv, mit autogener Vene, mit externem Stabilisierungsnetz
35.83↔	Totale Rekonstruktion des Truncus arteriosus	36.11.38↔	Einfacher (aorto)koronarer Bypass, minimalinvasiv, mit Xenotransplantat
35.84↔	Totalkorrektur der Transposition der grossen Gefässe, nicht andernorts klassifiziert	36.11.3a↔	Einfacher (aorto)koronarer Bypass, minimalinvasiv, mit Gefässprothese
35.85↔	Norwood-Typ-I-Operation	36.11.99↔	Einfacher (aorto)koronarer Bypass, nach Technik und Material, sonstige
35.91↔	Interatriale Transposition des venösen Rückflusses	36.12.00↔	Zweifacher (aorto)koronarer Bypass, nach Technik und Material, n.n.bez.
35.92↔	Erzeugen eines Conduits zwischen rechtem Ventrikel und Pulmonalarterie	36.12.21↔	Zweifacher (aorto)koronarer Bypass, offen chirurgisch (Thorakotomie, Minithorakotomie, Sternotomie), mit autogener Arterie, A. radialis
35.93↔	Erzeugen eines Conduits zwischen linkem Ventrikel und Aorta	36.12.22↔	Zweifacher (aorto)koronarer Bypass, offen chirurgisch (Thorakotomie, Minithorakotomie, Sternotomie), mit autogener Arterie, A. mammaria interna (A. thoracica interna)
35.94↔	Erzeugen eines Conduits zwischen Vorhof und Pulmonalarterie	36.12.23↔	Zweifacher (aorto)koronarer Bypass, offen chirurgisch (Thorakotomie, Minithorakotomie, Sternotomie), mit autogener Arterie, freies A. mammaria interna (A. thoracica interna) Transplantat (IMA-Transplantat)
35.95.00↔	Revision einer Korrekturoperation am Herzen, n.n.bez.	36.12.24↔	Zweifacher (aorto)koronarer Bypass, offen chirurgisch (Thorakotomie, Minithorakotomie, Sternotomie), mit autogener Arterie, A. abdominalis
35.95.10↔	Prothesenrefixation eines Herzklappenersatzes, n.n.bez.	36.12.25↔	Zweifacher (aorto)koronarer Bypass, offen chirurgisch (Thorakotomie, Minithorakotomie, Sternotomie), mit autogener Arterie, sonstige Arterie
35.95.11↔	Prothesenrefixation eines Aortenklappenersatzes	36.12.26↔	Zweifacher (aorto)koronarer Bypass, offen chirurgisch (Thorakotomie, Minithorakotomie, Sternotomie), mit autogener Vene, ohne externes Stabilisierungsnetz
35.95.12↔	Prothesenrefixation eines Mitralklappenersatzes		
35.95.13↔	Prothesenrefixation eines Pulmonalklappenersatzes		
35.95.14↔	Prothesenrefixation eines Trikuspidalklappenersatzes		
35.95.19↔	Prothesenrefixation eines Herzklappenersatzes, sonstige		
35.95.99↔	Revision einer Korrekturoperation am Herzen, sonstige		
35.98.00↔	Sonstige Operationen an Herzsepten, n.n.bez.		
35.98.10↔	Perkutan-transluminaler Verschluss eines Vorhofseptumdefekts, n.n.bez.		
35.98.19↔	Perkutan-transluminaler Verschluss eines Vorhofseptumdefekts, sonstige		
35.98.30↔	Perkutan-transluminaler Verschluss eines Ventrikelseptumdefekts		
35.98.99↔	Sonstige Operationen an Herzsepten, sonstige		
35.99.00↔	Sonstige Operationen an Herzklappen, n.n.bez.		
35.99.10↔	Sonstige Operationen bei kongenitalen Klappenanomalien des Herzens, n.n.bez.		
35.99.11↔	Sonstige Operationen bei kongenitalen Klappenanomalien des Herzens, Aortenklappe		
35.99.12↔	Sonstige Operationen bei kongenitalen Klappenanomalien des Herzens, Mitralklappe		
35.99.13↔	Sonstige Operationen bei kongenitalen Klappenanomalien des Herzens, Pulmonalklappe		
35.99.14↔	Sonstige Operationen bei kongenitalen Klappenanomalien des Herzens, Trikuspidalklappe		
35.99.15↔	Sonstige Operationen bei kongenitalen Klappenanomalien des Herzens, AV- oder Truncusklappe		
35.99.19↔	Sonstige Operationen bei kongenitalen Klappenanomalien des Herzens, sonstige Klappe		
35.99.20↔	Sonstige Operationen an Herzklappen, minimal-invasiv		
35.99.99↔	Sonstige Operationen an Herzklappen, sonstige		
36.03↔	Koronarangioplastik am offenen Thorax		

36.12.27↔	Zweifacher (aorto)koronarer Bypass, offen chirurgisch (Thorakotomie, Minithorakotomie, Sternotomie), mit autogener Vene, mit externem Stabilisierungsnetz	36.13.37↔	Dreifacher (aorto)koronarer Bypass, minimalinvasiv, mit autogener Vene, mit externem Stabilisierungsnetz
36.12.28↔	Zweifacher (aorto)koronarer Bypass, offen chirurgisch (Thorakotomie, Minithorakotomie, Sternotomie), mit Xenotransplantat	36.13.38↔	Dreifacher (aorto)koronarer Bypass, minimalinvasiv, mit Xenotransplantat
36.12.2a↔	Zweifacher (aorto)koronarer Bypass, offen chirurgisch (Thorakotomie, Minithorakotomie, Sternotomie), mit Gefäßprothese	36.13.3a↔	Dreifacher (aorto)koronarer Bypass, minimalinvasiv, mit Gefäßprothese
36.12.31↔	Zweifacher (aorto)koronarer Bypass, minimalinvasiv, mit autogener Arterie, A. radialis	36.13.99↔	Dreifacher (aorto)koronarer Bypass, nach Technik und Material, sonstige
36.12.32↔	Zweifacher (aorto)koronarer Bypass, minimalinvasiv, mit autogener Arterie, A. mamma interna (A. thoracica interna)	36.18.00↔	Vierfacher (aorto)koronarer Bypass, nach Technik und Material, n.n.bez.
36.12.33↔	Zweifacher (aorto)koronarer Bypass, minimalinvasiv, mit autogener Arterie, freies A. mamma interna (A. thoracica interna) Transplantat (IMA-Transplantat)	36.18.11↔	Vierfacher (aorto)koronarer Bypass, offen chirurgisch (Thorakotomie, Minithorakotomie, Sternotomie), mit autogener Arterie, A. radialis
36.12.34↔	Zweifacher (aorto)koronarer Bypass, minimalinvasiv, mit autogener Arterie, A. abdominalis	36.18.12↔	Vierfacher (aorto)koronarer Bypass, offen chirurgisch (Thorakotomie, Minithorakotomie, Sternotomie), mit autogener Arterie, A. mamma interna (A. thoracica interna)
36.12.35↔	Zweifacher (aorto)koronarer Bypass, minimalinvasiv, mit autogener Arterie, sonstige Arterie	36.18.13↔	Vierfacher (aorto)koronarer Bypass, offen chirurgisch (Thorakotomie, Minithorakotomie, Sternotomie), mit autogener Arterie, freies A. mamma interna (A. thoracica interna) Transplantat (IMA-Transplantat)
36.12.36↔	Zweifacher (aorto)koronarer Bypass, minimalinvasiv, mit autogener Vene, ohne externes Stabilisierungsnetz	36.18.14↔	Vierfacher (aorto)koronarer Bypass, offen chirurgisch (Thorakotomie, Minithorakotomie, Sternotomie), mit autogener Arterie, A. abdominalis
36.12.37↔	Zweifacher (aorto)koronarer Bypass, minimalinvasiv, mit autogener Vene, mit externem Stabilisierungsnetz	36.18.15↔	Vierfacher (aorto)koronarer Bypass, offen chirurgisch (Thorakotomie, Minithorakotomie, Sternotomie), mit autogener Arterie, sonstige Arterie
36.12.38↔	Zweifacher (aorto)koronarer Bypass, minimalinvasiv, mit Xenotransplantat	36.18.16↔	Vierfacher (aorto)koronarer Bypass, offen chirurgisch (Thorakotomie, Minithorakotomie, Sternotomie), mit autogener Vene, ohne externes Stabilisierungsnetz
36.12.3a↔	Zweifacher (aorto)koronarer Bypass, minimalinvasiv, mit Gefäßprothese	36.18.17↔	Vierfacher (aorto)koronarer Bypass, offen chirurgisch (Thorakotomie, Minithorakotomie, Sternotomie), mit autogener Vene, mit externem Stabilisierungsnetz
36.12.99↔	Zweifacher (Aorto)koronarer Bypass, nach Material und Technik, sonstige	36.18.18↔	Vierfacher (aorto)koronarer Bypass, offen chirurgisch (Thorakotomie, Minithorakotomie, Sternotomie), mit Xenotransplantat
36.13.00↔	Dreifacher (aorto)koronarer Bypass, nach Technik und Material, n.n.bez.	36.18.1a↔	Vierfacher (aorto)koronarer Bypass, offen chirurgisch (Thorakotomie, Minithorakotomie, Sternotomie), mit Gefäßprothese
36.13.21↔	Dreifacher (aorto)koronarer Bypass, offen chirurgisch (Thorakotomie, Minithorakotomie, Sternotomie), mit autogener Arterie, A. radialis	36.18.21↔	Vierfacher (aorto)koronarer Bypass, minimalinvasiv, mit autogener Arterie, A. radialis
36.13.22↔	Dreifacher (aorto)koronarer Bypass, offen chirurgisch (Thorakotomie, Minithorakotomie, Sternotomie), mit autogener Arterie, A. mamma interna (A. thoracica interna)	36.18.22↔	Vierfacher (aorto)koronarer Bypass, minimalinvasiv, mit autogener Arterie, A. mamma interna (A. thoracica interna)
36.13.23↔	Dreifacher (aorto)koronarer Bypass, offen chirurgisch (Thorakotomie, Minithorakotomie, Sternotomie), mit autogener Arterie, freies A. mamma interna (A. thoracica interna) Transplantat (IMA-Transplantat)	36.18.23↔	Vierfacher (aorto)koronarer Bypass, minimalinvasiv, mit autogener Arterie, freies A. mamma interna (A. thoracica interna) Transplantat (IMA-Transplantat)
36.13.24↔	Dreifacher (aorto)koronarer Bypass, offen chirurgisch (Thorakotomie, Minithorakotomie, Sternotomie), mit autogener Arterie, A. abdominalis	36.18.24↔	Vierfacher (aorto)koronarer Bypass, minimalinvasiv, mit autogener Arterie, A. abdominalis
36.13.25↔	Dreifacher (aorto)koronarer Bypass, offen chirurgisch (Thorakotomie, Minithorakotomie, Sternotomie), mit autogener Arterie, sonstige Arterie	36.18.25↔	Vierfacher (aorto)koronarer Bypass, minimalinvasiv, mit autogener Arterie, sonstige Arterie
36.13.26↔	Dreifacher (aorto)koronarer Bypass, offen chirurgisch (Thorakotomie, Minithorakotomie, Sternotomie), mit autogener Vene, ohne externes Stabilisierungsnetz	36.18.26↔	Vierfacher (aorto)koronarer Bypass, minimalinvasiv, mit autogener Vene, ohne externes Stabilisierungsnetz
36.13.27↔	Dreifacher (aorto)koronarer Bypass, offen chirurgisch (Thorakotomie, Minithorakotomie, Sternotomie), mit autogener Vene, mit externem Stabilisierungsnetz	36.18.27↔	Vierfacher (aorto)koronarer Bypass, minimalinvasiv, mit autogener Vene, mit externem Stabilisierungsnetz
36.13.28↔	Dreifacher (aorto)koronarer Bypass, offen chirurgisch (Thorakotomie, Minithorakotomie, Sternotomie), mit Xenotransplantat	36.18.28↔	Vierfacher (aorto)koronarer Bypass, minimalinvasiv, mit Xenotransplantat
36.13.2a↔	Dreifacher (aorto)koronarer Bypass, offen chirurgisch (Thorakotomie, Minithorakotomie, Sternotomie), mit Gefäßprothese	36.18.2a↔	Vierfacher (aorto)koronarer Bypass, minimalinvasiv, mit Gefäßprothese
36.13.31↔	Dreifacher (aorto)koronarer Bypass, minimalinvasiv, mit autogener Arterie, A. radialis	36.18.99↔	Vierfacher (aorto)koronarer Bypass, nach Technik und Material, sonstige
36.13.32↔	Dreifacher (aorto)koronarer Bypass, minimalinvasiv, mit autogener Arterie, A. mamma interna (A. thoracica interna)	36.19↔	Sonstige Bypass-Anastomose zur Myokard Revascularisation
36.13.33↔	Dreifacher (aorto)koronarer Bypass, minimalinvasiv, mit autogener Arterie, freies A. mamma interna (A. thoracica interna) Transplantat (IMA-Transplantat)	36.1a.00↔	Fünffacher (aorto)koronarer Bypass, nach Technik und Material, n.n.bez.
36.13.34↔	Dreifacher (aorto)koronarer Bypass, minimalinvasiv, mit autogener Arterie, A. abdominalis	36.1a.11↔	Fünffacher (aorto)koronarer Bypass, offen chirurgisch (Thorakotomie, Minithorakotomie, Sternotomie), mit autogener Arterie, A. radialis
36.13.35↔	Dreifacher (aorto)koronarer Bypass, minimalinvasiv, mit autogener Arterie, sonstige Arterie	36.1a.12↔	Fünffacher (aorto)koronarer Bypass, offen chirurgisch (Thorakotomie, Minithorakotomie, Sternotomie), mit autogener Arterie, A. mamma interna (A. thoracica interna)
36.13.36↔	Dreifacher (aorto)koronarer Bypass, minimalinvasiv, mit autogener Vene, ohne externes Stabilisierungsnetz	36.1a.13↔	Fünffacher (aorto)koronarer Bypass, offen chirurgisch (Thorakotomie, Minithorakotomie, Sternotomie), mit autogener Arterie, freies A. mamma interna (A. thoracica interna) Transplantat (IMA-Transplantat)

36.1a.14↔	Fünffacher (aorto)koronarer Bypass, offen chirurgisch (Thorakotomie, Minithorakotomie, Sternotomie), mit autogener Arterie, A. abdominalis	36.1b.23↔	Sechs- und mehrfacher (aorto)koronarer Bypass, minimalinvasiv, mit autogener Arterie, freies A. mammaia interna (A. thoracica interna) Transplantat (IMA-Transplantat)
36.1a.15↔	Fünffacher (aorto)koronarer Bypass, offen chirurgisch (Thorakotomie, Minithorakotomie, Sternotomie), mit autogener Arterie, sonstige Arterie	36.1b.24↔	Sechs- und mehrfacher (aorto)koronarer Bypass, minimalinvasiv, mit autogener Arterie, A. abdominalis
36.1a.16↔	Fünffacher (aorto)koronarer Bypass, offen chirurgisch (Thorakotomie, Minithorakotomie, Sternotomie), mit autogener Vene, ohne externes Stabilisierungsnetz	36.1b.25↔	Sechs- und mehrfacher (aorto)koronarer Bypass, minimalinvasiv, mit autogener Arterie, sonstige Arterie
36.1a.17↔	Fünffacher (aorto)koronarer Bypass, offen chirurgisch (Thorakotomie, Minithorakotomie, Sternotomie), mit autogener Vene, mit externem Stabilisierungsnetz	36.1b.26↔	Sechs- und mehrfacher (aorto)koronarer Bypass, minimalinvasiv, mit autogener Vene, ohne externes Stabilisierungsnetz
36.1a.18↔	Fünffacher (aorto)koronarer Bypass, offen chirurgisch (Thorakotomie, Minithorakotomie, Sternotomie), mit Xenotransplantat	36.1b.27↔	Sechs- und mehrfacher (aorto)koronarer Bypass, minimalinvasiv, mit autogener Vene, mit externem Stabilisierungsnetz
36.1a.1a↔	Fünffacher (aorto)koronarer Bypass, offen chirurgisch (Thorakotomie, Minithorakotomie, Sternotomie), mit Gefäßprothese	36.1b.28↔	Sechs- und mehrfacher (aorto)koronarer Bypass, minimalinvasiv, mit Xenotransplantat
36.1a.21↔	Fünffacher (aorto)koronarer Bypass, minimalinvasiv, mit autogener Arterie, A. radialis	36.1b.2a↔	Sechs- und mehrfacher (aorto)koronarer Bypass, minimalinvasiv, mit Gefäßprothese
36.1a.22↔	Fünffacher (aorto)koronarer Bypass, minimalinvasiv, mit autogener Arterie, A. mammaia interna (A. thoracica interna)	36.1b.99↔	Sechs- und mehrfacher (aorto)koronarer Bypass, nach Technik und Material, sonstige
36.1a.23↔	Fünffacher (aorto)koronarer Bypass, minimalinvasiv, mit autogener Arterie, freies A. mammaia interna (A. thoracica interna) Transplantat (IMA-Transplantat)	36.31↔	Transmyokardiale Revaskularisation am offenen Thorax
36.1a.24↔	Fünffacher (aorto)koronarer Bypass, minimalinvasiv, mit autogener Arterie, A. abdominalis	36.32↔	Sonstige transmyokardiale Revaskularisation
36.1a.25↔	Fünffacher (aorto)koronarer Bypass, minimalinvasiv, mit autogener Arterie, sonstige Arterie	36.33↔	Endoskopische transmyokardiale Revaskularisation
36.1a.26↔	Fünffacher (aorto)koronarer Bypass, minimalinvasiv, mit autogener Vene, ohne externes Stabilisierungsnetz	36.34↔	Perkutane transmyokardiale Revaskularisation
36.1a.27↔	Fünffacher (aorto)koronarer Bypass, minimalinvasiv, mit autogener Vene, mit externem Stabilisierungsnetz	36.39.00↔	Sonstige Herz-Revaskularisation, n.n.bez.
36.1a.28↔	Fünffacher (aorto)koronarer Bypass, minimalinvasiv, mit Xenotransplantat	36.39.10↔	Herz-Revaskularisation durch Koronararterienpatch
36.1a.2a↔	Fünffacher (aorto)koronarer Bypass, minimalinvasiv, mit Gefäßprothese	36.39.11↔	Revision eines Koronararterienbypass
36.1a.99↔	Fünffacher (aorto)koronarer Bypass, sonstige	36.39.12↔	Neuanlage eines Koronararterienbypass
36.1b.00↔	Sechs- und mehrfacher (aorto)koronarer Bypass, nach Technik und Material, n.n.bez.	36.39.13↔	Transposition von Koronararterien
36.1b.11↔	Sechs- und mehrfacher (aorto)koronarer Bypass, offen chirurgisch (Thorakotomie, Minithorakotomie, Sternotomie), mit autogener Arterie, A. radialis	36.39.99↔	Sonstige Herz-Revaskularisation, sonstige
36.1b.12↔	Sechs- und mehrfacher (aorto)koronarer Bypass, offen chirurgisch (Thorakotomie, Minithorakotomie, Sternotomie), mit autogener Arterie, A. mammaia interna (A. thoracica interna)	37.11.00↔	Kardiotomie, n.n.bez.
36.1b.13↔	Sechs- und mehrfacher (aorto)koronarer Bypass, offen chirurgisch (Thorakotomie, Minithorakotomie, Sternotomie), mit autogener Arterie, freies A. mammaia interna (A. thoracica interna) Transplantat (IMA-Transplantat)	37.11.10↔	Epikardiale, endokardiale und epimyokardiale Inzision
36.1b.14↔	Sechs- und mehrfacher (aorto)koronarer Bypass, offen chirurgisch (Thorakotomie, Minithorakotomie, Sternotomie), mit autogener Arterie, A. abdominalis	37.11.99↔	Kardiotomie, sonstige
36.1b.15↔	Sechs- und mehrfacher (aorto)koronarer Bypass, offen chirurgisch (Thorakotomie, Minithorakotomie, Sternotomie), mit autogener Arterie, sonstige Arterie	37.12↔	Perikardiotomie
36.1b.16↔	Sechs- und mehrfacher (aorto)koronarer Bypass, offen chirurgisch (Thorakotomie, Minithorakotomie, Sternotomie), mit autogener Vene, ohne externes Stabilisierungsnetz	37.31.00↔	Perikardektomie, n.n.bez.
36.1b.17↔	Sechs- und mehrfacher (aorto)koronarer Bypass, offen chirurgisch (Thorakotomie, Minithorakotomie, Sternotomie), mit autogener Vene, mit externem Stabilisierungsnetz	37.31.10↔	Perikardektomie, partiell
36.1b.18↔	Sechs- und mehrfacher (aorto)koronarer Bypass, offen chirurgisch (Thorakotomie, Minithorakotomie, Sternotomie), mit Xenotransplantat	37.31.20↔	Perikardektomie, total
36.1b.1a↔	Sechs- und mehrfacher (aorto)koronarer Bypass, offen chirurgisch (Thorakotomie, Minithorakotomie, Sternotomie), mit Gefäßprothese	37.31.30↔	Adhäsiolyse am Perikard
36.1b.21↔	Sechs- und mehrfacher (aorto)koronarer Bypass, minimalinvasiv, mit autogener Arterie, A. radialis	37.31.99↔	Perikardektomie, sonstige
36.1b.22↔	Sechs- und mehrfacher (aorto)koronarer Bypass, minimalinvasiv, mit autogener Arterie, A. mammaia interna (A. thoracica interna)	37.32↔	Aneurysmektomie am Herzen
		37.33.00↔	Exzision oder Destruktion von anderer Läsion oder Gewebe des Herzens, offener Zugang, n.n.bez.
		37.33.10↔	Exzision oder Destruktion am Reizleitungssystem, offener Zugang, n.n.bez.
		37.33.11↔	Exzision oder Destruktion am Reizleitungssystem, offener Zugang, ablativ Maßnahmen bei Tachyarrhythmie
		37.33.19↔	Exzision oder Destruktion am Reizleitungssystem, offener Zugang, sonstige
		37.33.20↔	Exzision von anderer Läsion oder Gewebe des Herzens, offener Zugang
		37.33.30↔	Destruktion von anderer Läsion oder Gewebe des Herzens, offener Zugang
		37.33.99↔	Exzision oder Destruktion von anderer Läsion oder Gewebe des Herzens, offener Zugang, sonstige
		37.35↔	Partielle Ventrikulektomie
		37.41↔	Implantation von prothetischem herzunterstützendem System am Herzen
		37.52↔	Implantation eines kompletten Herzersatzsystems
		37.53↔	Ersatz oder Reparatur der thorakalen Einheit eines kompletten Herzersatzsystems
		37.54↔	Ersatz oder Reparatur von sonstigen implantierbaren Bestandteilen eines kompletten Herzersatzsystems
		37.6a.11↔	Implantation eines herzkreislaufunterstützenden Systems, mit Pumpe, ohne Gasaustauschfunktion, extrakorporal, linksventrikulär, offen chirurgisch thorakal (Thorakotomie, Minithorakotomie, Sternotomie)
		37.6a.12↔	Implantation eines herzkreislaufunterstützenden Systems, mit Pumpe, ohne Gasaustauschfunktion, extrakorporal, rechtsventrikulär, offen chirurgisch thorakal (Thorakotomie, Minithorakotomie, Sternotomie)

- 37.6a.21↔ Implantation eines herzkreislaufunterstützenden Systems, mit Pumpe, ohne Gasaustauschfunktion, extrakorporal, biventrikulär, offen chirurgisch thorakal (Thorakotomie, Minithorakotomie, Sternotomie)
- 37.6a.31↔ Implantation eines herzkreislaufunterstützenden Systems, mit Pumpe, ohne Gasaustauschfunktion, intrakorporal, linksventrikulär, offen chirurgisch thorakal (Thorakotomie, Minithorakotomie, Sternotomie)
- 37.6a.32↔ Implantation eines herzkreislaufunterstützenden Systems, mit Pumpe, ohne Gasaustauschfunktion, intrakorporal, rechtsventrikulär, offen chirurgisch thorakal (Thorakotomie, Minithorakotomie, Sternotomie)
- 37.6a.33↔ Implantation eines herzkreislaufunterstützenden Systems, mit Pumpe, ohne Gasaustauschfunktion, intrakorporal, biventrikulär, offen chirurgisch thorakal (Thorakotomie, Minithorakotomie, Sternotomie)
- 37.6a.51↔ Implantation eines herzkreislauf- und lungenunterstützenden Systems, mit Pumpe, mit CO2-removal, extrakorporal, veno-venös, perkutan
- 37.6a.61↔ Implantation eines herzkreislauf- und lungenunterstützenden Systems, mit Pumpe, mit Oxygenator (inkl. CO2-removal), extrakorporal, veno-venös, offen chirurgisch extra-thorakal (z.B. Gefässfreilegung)
- 37.6a.62↔ Implantation eines herzkreislauf- und lungenunterstützenden Systems, mit Pumpe, mit Oxygenator (inkl. CO2-removal), extrakorporal, veno-venös, perkutan
- 37.6a.71↔ Implantation eines herzkreislauf- und lungenunterstützenden Systems, mit Pumpe, mit Oxygenator (inkl. CO2-removal), extrakorporal, veno-arteriell oder veno-venoarteriell, offen chirurgisch thorakal (Thorakotomie, Minithorakotomie, Sternotomie)
- 37.6a.72↔ Implantation eines herzkreislauf- und lungenunterstützenden Systems, mit Pumpe, mit Oxygenator (inkl. CO2-removal), extrakorporal, veno-arteriell oder veno-venoarteriell, offen chirurgisch extra-thorakal (z.B. Gefässfreilegung)
- 37.6a.73↔ Implantation eines herzkreislauf- und lungenunterstützenden Systems, mit Pumpe, mit Oxygenator (inkl. CO2-removal), extrakorporal, veno-arteriell oder veno-venoarteriell, perkutan
- 37.6c.11↔ Revision ohne Ersatz eines herzkreislaufunterstützenden Systems, mit Pumpe, ohne Gasaustauschfunktion, extrakorporal, linksventrikulär, offen chirurgisch thorakal (Thorakotomie, Minithorakotomie, Sternotomie)
- 37.6c.12↔ Revision ohne Ersatz eines herzkreislaufunterstützenden Systems, mit Pumpe, ohne Gasaustauschfunktion, extrakorporal, rechtsventrikulär, offen chirurgisch thorakal (Thorakotomie, Minithorakotomie, Sternotomie)
- 37.6c.21↔ Revision ohne Ersatz eines herzkreislaufunterstützenden Systems, mit Pumpe, ohne Gasaustauschfunktion, extrakorporal, biventrikulär, offen chirurgisch thorakal (Thorakotomie, Minithorakotomie, Sternotomie)
- 37.6c.31↔ Revision ohne Ersatz eines herzkreislaufunterstützenden Systems, mit Pumpe, ohne Gasaustauschfunktion, intrakorporal, linksventrikulär, offen chirurgisch thorakal (Thorakotomie, Minithorakotomie, Sternotomie)
- 37.6c.32↔ Revision ohne Ersatz eines herzkreislaufunterstützenden Systems, mit Pumpe, ohne Gasaustauschfunktion, intrakorporal, rechtsventrikulär, offen chirurgisch thorakal (Thorakotomie, Minithorakotomie, Sternotomie)
- 37.6c.33↔ Revision ohne Ersatz eines herzkreislaufunterstützenden Systems, mit Pumpe, ohne Gasaustauschfunktion, intrakorporal, biventrikulär, offen chirurgisch thorakal (Thorakotomie, Minithorakotomie, Sternotomie)
- 37.6c.61↔ Revision ohne Ersatz eines herzkreislauf- und lungenunterstützenden Systems, mit Pumpe, mit Oxygenator (inkl. CO2-removal), extrakorporal, veno-venös, offen chirurgisch extra-thorakal (z.B. Gefässfreilegung)
- 37.6c.71↔ Revision ohne Ersatz eines herzkreislauf- und lungenunterstützenden Systems, mit Pumpe, mit Oxygenator (inkl. CO2-removal), extrakorporal, veno-arteriell oder veno-venoarteriell, offen chirurgisch thorakal (Thorakotomie, Minithorakotomie, Sternotomie)
- 37.6c.72↔ Revision ohne Ersatz eines herzkreislauf- und lungenunterstützenden Systems, mit Pumpe, mit Oxygenator (inkl. CO2-removal), extrakorporal, veno-arteriell oder veno-venoarteriell, offen chirurgisch extra-thorakal (z.B. Gefässfreilegung)
- 37.6c.a1↔ Revision ohne Ersatz eines herzkreislauf- und lungenunterstützenden Systems, ohne Pumpe, mit CO2-removal, extrakorporal, arterio-venös, offen chirurgisch extra-thorakal (z.B. Gefässfreilegung)
- 37.8a.00↔ Implantation eines permanenten Herzschrittmachers, n.n.bez.
- 37.8a.11↔ Implantation eines Einkammer-Schrittmachers
- 37.8a.21↔ Implantation eines Zweikammer-Schrittmachers, ohne antitachykarde Stimulation
- 37.8a.22↔ Implantation eines Zweikammer-Schrittmachers, mit antitachykarder Stimulation
- 37.8a.31↔ Implantation eines Resynchronisationsherzschrittmacher (CRT-P)
- 37.8a.41↔ Implantation eines transvenösen, sondenlosen, Herzschrittmachers
- 37.8a.99↔ Implantation eines permanenten Herzschrittmachers, sonstige
- 37.8e.00↔ Implantation eines Kardioverters oder Defibrillators, n.n.bez.
- 37.8e.11↔ Implantation eines Einkammer-Defibrillators
- 37.8e.12↔ Implantation eines Zweikammer-Defibrillators
- 37.8e.21↔ Implantation eines Resynchronisationsdefibrillators (CRT-D)
- 37.8e.22↔ Implantation eines Einkammer-Defibrillators mit atrialem Sensing
- 37.8e.31↔ Implantation eines subkutanen Defibrillatorsystems
- 37.8e.99↔ Implantation eines Kardioverters oder Defibrillators, sonstige
- 37.91↔ Offene Herzmassage
- 37.99.00↔ Sonstige Operationen an Herz und Perikard, n.n.bez.
- 37.99.10↔ Intramyokardiale Stammzelltherapie, n.n.bez.
- 37.99.11↔ Intramyokardiale Stammzelltherapie ohne Anreicherung von Stammzellfraktionen oder kultureller Vermehrung
- 37.99.12↔ Intramyokardiale Stammzelltherapie mit Anreicherung von Stammzellfraktionen oder kultureller Vermehrung
- 37.99.19↔ Intramyokardiale Stammzelltherapie, sonstige
- 37.99.20↔ Operationen bei kongenitalen Anomalien des Herzens, n.n.bez.
- 37.99.21↔ Korrektur eines Double-outlet-right-ventricle vom Fallo- Typ
- 37.99.22↔ Korrektur eines sonstigen Double-outlet-right-ventricle
- 37.99.23↔ Operation an einem funktionell/morphologisch univentrikulären Herzen
- 37.99.24↔ Korrektur eines Cor triatriatum
- 37.99.25↔ Korrektur eines Absent Pulmonary Valve Syndrom
- 37.99.29↔ Operationen bei kongenitalen Anomalien des Herzens, sonstige
- 37.99.30↔ Ligatur eines Herzohres
- 37.99.99↔ Sonstige Operationen an Herz und Perikard, sonstige
- 37.9a.00↔ Implantation eines herzmuskelstimulierenden Systems, n.n.bez.
- 37.9a.11↔ Implantation oder Wechsel eines myokardmodulierenden Systems (CCM)
- 37.9a.99↔ Implantation eines herzmuskelstimulierenden Systems, sonstige
- 38.15.00↔ Endarterektomie der anderen thorakalen Gefässe, n.n.bez.
- 38.15.10↔ Endarterektomie der A. subclavia
- 38.15.20↔ Endarterektomie des Truncus brachiocephalicus
- 38.15.30↔ Endarterektomie der A. pulmonalis
- 38.15.40↔ Endarterektomie der V. pulmonalis
- 38.15.99↔ Endarterektomie der anderen thorakalen Gefässe, sonstige
- 38.31↔ Resektion von intrakraniellen Gefässen mit Anastomose
- 38.34.00↔ Resektion der Aorta mit Anastomose, n.n.bez.
- 38.34.10↔ Resektion der Aorta ascendens und des Aortenbogens mit Anastomose
- 38.34.20↔ Resektion der Aorta descendens mit Anastomose
- 38.34.30↔ Resektion der Aorta abdominalis mit Anastomose
- 38.34.99↔ Resektion der Aorta mit Anastomose, sonstige
- 38.35.00↔ Resektion von thorakalen Gefässen mit Anastomose, n.n.bez.
- 38.35.10↔ Resektion von thorakalen Arterien mit Anastomose, n.n.bez.
- 38.35.11↔ Resektion der A. subclavia mit Anastomose
- 38.35.12↔ Resektion des Truncus brachiocephalicus mit Anastomose
- 38.35.13↔ Resektion der A. pulmonalis mit Anastomose
- 38.35.19↔ Resektion von thorakalen Arterien mit Anastomose, sonstige
- 38.35.20↔ Resektion von thorakalen Venen mit Anastomose, n.n.bez.
- 38.35.21↔ Resektion der V. pulmonalis mit Anastomose



38.35.22↔	Resektion der V. subclavia mit Anastomose	39.0x.99↔	Shunt einer systemischen Arterie zur Pulmonalarterie, sonstige
38.35.23↔	Resektion der V. cava superior mit Anastomose	39.10↔	Intra-abdominaler venöser Shunt, n.n.bez.
38.35.28↔	Resektion von thorakalen von sonstigen tiefen Venen mit Anastomose	39.11.00↔	Anlage und Revision portosystemischer Shunt, TIPSS, n.n.bez.
38.35.29↔	Resektion von thorakalen Venen mit Anastomose, sonstige	39.11.11↔	Anlage portosystemischer Shunt, Einsatz von perkutaner (Ballon-)Angioplastie
38.35.99↔	Resektion von thorakalen Gefässen mit Anastomose, sonstige	39.11.12↔	Anlage portosystemischer Shunt, Perkutane Thrombolyse und Thrombektomie
38.36.00↔	Resektion von abdominalen Arterien mit Anastomose, n.n.bez.	39.11.13↔	Anlage portosystemischer Shunt, Einsatz von Stent
38.36.10↔	Resektion von viszeralen Arterien mit Anastomose, n.n.bez.	39.11.21↔	Revision portosystemischer Shunt, perkutaner Verschluss
38.36.11↔	Resektion des Truncus coeliacus mit Anastomose	39.11.22↔	Revision portosystemischer Shunt, Einsatz von Stenteinlage
38.36.12↔	Resektion der A. gastrica mit Anastomose	39.11.23↔	Revision portosystemischer Shunt, Einsatz von perkutaner Thrombektomie und Thrombolyse
38.36.13↔	Resektion der A. hepatica mit Anastomose	39.11.24↔	Revision portosystemischer Shunt, Durchführung von perkutaner Verkleinerung eines bestehenden portosystemischen Shunts
38.36.14↔	Resektion der A. lienalis mit Anastomose	39.11.99↔	Anlage und Revision portosystemischer Shunt, TIPSS, sonstige
38.36.15↔	Resektion der A. renalis mit Anastomose	39.19↔	Intra-abdominaler venöser Shunt, sonstige
38.36.16↔	Resektion der A. mesenterialis mit Anastomose	39.21.00↔	Anastomose von der V. cava zur A. pulmonalis, n.n.bez.
38.36.17↔	Resektion der A. iliaca mit Anastomose	39.21.10↔	Glenn-Operation an einem funktionell/morphologisch univentrikulären Herzen
38.36.19↔	Resektion von viszeralen Arterien mit Anastomose, sonstige	39.21.99↔	Anastomose von der V. cava zur A. pulmonalis, sonstige
38.36.99↔	Resektion von abdominalen Arterien mit Anastomose, sonstige	39.28↔	Extrakraniell-intrakranieller Gefäss-Bypass
38.41↔	Resektion von intrakraniellen Blutgefässen mit Ersatz	39.2a↔	Intra-intrakranieller Gefäss-Bypass
38.45.00↔	Resektion von thorakalen Blutgefässen mit Ersatz, n.n.bez.	39.31.11↔	Naht einer intrakraniellen Arterie
38.45.10↔	Resektion der thorakalen Aorta mit Ersatz, n.n.bez.	39.31.21↔	Naht der A. axillaris
38.45.11↔	Resektion der Aorta ascendens oder des Aortenbogens mit Ersatz	39.31.22↔	Naht der A. brachialis
38.45.12↔	Resektion der Aorta thoracica mit Ersatz	39.31.60↔	Naht der Aorta, n.n.bez.
38.45.13↔	Resektion der Aorta thoracoabdominalis mit Ersatz	39.31.61↔	Naht der thorakalen Aorta
38.45.14↔	Resektion der thorakalen Aorta und Ersatz mit Hybridprothese	39.31.62↔	Naht der abdominalen Aorta
38.45.19↔	Resektion der thorakalen Aorta mit Ersatz, sonstige	39.31.69↔	Naht der Aorta, sonstige
38.45.20↔	Resektion sonstiger thorakaler Arterien mit Ersatz, n.n.bez.	39.31.71↔	Naht der A. pulmonalis
38.45.21↔	Resektion der A. pulmonalis mit Ersatz	39.31.72↔	Naht des Truncus brachiocephalicus
38.45.22↔	Resektion des Truncus brachiocephalicus mit Ersatz	39.31.73↔	Naht der A. subclavia
38.45.29↔	Resektion sonstiger thorakaler Arterien mit Ersatz	39.49.00↔	Sonstige Revision nach vaskulärem Eingriff, n.n.bez.
38.45.30↔	Resektion thorakaler Venen mit Ersatz, n.n.bez.	39.49.10↔	Revision einer Gefässanastomose
38.45.31↔	Resektion der V. cava superior mit Ersatz	39.49.20↔	Revision eines vaskulären Implantats
38.45.38↔	Resektion sonstiger tiefer thorakaler Venen mit Ersatz	39.49.21↔	Wechsel eines vaskulären Implantats
38.45.39↔	Resektion thorakaler Venen mit Ersatz, sonstige	39.49.22↔	Entfernung eines vaskulären Implantats
38.45.99↔	Resektion von thorakalen Blutgefässen mit Ersatz, sonstige	39.49.30↔	Ersatz eines kardialen Conduit
38.47.00↔	Resektion von abdominalen Venen mit Ersatz, n.n.bez.	39.49.99↔	Sonstige Revision nach vaskulärem Eingriff, sonstige
38.47.10↔	Resektion von tiefen abdominalen Venen mit Ersatz, n.n.bez.	39.51.11↔	Aneurysma-Clipping intrakraniell
38.47.11↔	Resektion der V. cava inferior mit Ersatz	39.52.11↔	Sonstige Korrektur eines Aneurysmas von intrakraniellen Blutgefässen
38.47.12↔	Resektion der V. iliaca mit Ersatz	39.52.19↔	Sonstige Korrektur eines Aneurysmas von Blutgefässen an Kopf und Hals, sonstige
38.47.19↔	Resektion von tiefen abdominalen Venen mit Ersatz, sonstige	39.52.20↔	Sonstige Korrektur eines Aneurysmas der Aorta, n.n.bez.
38.47.99↔	Resektion von abdominalen Venen mit Ersatz, sonstige	39.52.21↔	Sonstige offen chirurgische Korrektur eines Aneurysmas der Aorta ascendens, des Aortenbogens und der thorakalen Aorta
38.64.00↔	Sonstige Exzision der Aorta, n.n.bez.	39.52.22↔	Sonstige offen chirurgische Korrektur eines Aneurysmas der Aorta abdominalis
38.64.10↔	Sonstige Exzision der thorakalen Aorta	39.52.29↔	Sonstige Korrektur eines Aneurysmas der Aorta, sonstige
38.64.20↔	Sonstige Exzision der Aorta abdominalis	39.53↔	Verschluss einer arteriovenösen Fistel
38.64.99↔	Sonstige Exzision der Aorta, sonstige	39.54.10↔	Re-entry Operation, thorakale Aorta
38.65.21↔	Sonstige Exzision der V. cava superior	39.54.20↔	Re-entry Operation, Aorta abdominalis
38.84.00↔	Sonstiger chirurgischer Verschluss der Aorta, n.n.bez.	39.57.00↔	Plastische Rekonstruktion mit synthetischem Patch Graft, n.n.bez.
38.84.10↔	Sonstiger chirurgischer Verschluss der thorakalen Aorta	39.57.10↔	Plastische Rekonstruktion von Gefässen an Kopf und Hals mit synthetischem Patch Graft, n.n.bez.
38.84.20↔	Sonstiger chirurgischer Verschluss der Aorta abdominalis	39.57.11↔	Plastische Rekonstruktion von intrakraniellen Gefässen mit synthetischem Patch Graft
38.84.99↔	Sonstiger chirurgischer Verschluss der Aorta, sonstige	39.57.12↔	Plastische Rekonstruktion von extrakraniellen Arterien an Kopf und Hals mit synthetischem Patch Graft
38.85.11↔	Sonstiger chirurgischer Verschluss der A. subclavia	39.57.13↔	Plastische Rekonstruktion der V. jugularis mit synthetischem Patch Graft
38.85.12↔	Sonstiger chirurgischer Verschluss der A. pulmonalis	39.57.19↔	Plastische Rekonstruktion von Gefässen an Kopf und Hals mit synthetischem Patch Graft, sonstige
38.85.13↔	Sonstiger chirurgischer Verschluss des Truncus brachiocephalicus	39.57.20↔	Plastische Rekonstruktion von Gefässen der oberen Extremität mit synthetischem Patch Graft, n.n.bez.
38.85.21↔	Sonstiger chirurgischer Verschluss der V. cava superior	39.57.21↔	Plastische Rekonstruktion von Arterien der oberen Extremität mit synthetischem Patch Graft
38.85.22↔	Sonstiger chirurgischer Verschluss der V. pulmonalis		
38.85.23↔	Sonstiger chirurgischer Verschluss der V. subclavia		
39.0x.00↔	Shunt einer systemischen Arterie zur Pulmonalarterie, n.n.bez.		
39.0x.10↔	Anastomose zwischen A. subclavia und A. pulmonalis (Blalock-Taussig)		
39.0x.11↔	Anastomose zwischen Aorta und A. pulmonalis dextra (Waterston-Cooley)		
39.0x.12↔	Anastomose zwischen Aorta descendens und A. pulmonalis sinistra (Potts-Smith)		
39.0x.13↔	Anastomose zwischen A. pulmonalis sinistra und A. pulmonalis dextra		
39.0x.20↔	Prothesenshunt zwischen A. pulmonalis und Aorta, zentral		
39.0x.21↔	Prothesenshunt zwischen A. pulmonalis und Aorta, peripher		
39.0x.23↔	Pulmonalarterieller BANDING		
39.0x.24↔	Shunt einer systemischen Arterie zur Pulmonalarterie, Damus-Kay-Stansel-Operation		

39.57.22↔	Plastische Rekonstruktion der V. subclavia, V. axillaris und V. brachiocephalica mit synthetischem Patch Graft	50.23.11↔	Lokale Leberexzision von 1-2 Herden, je bis zu 4 cm im Durchmesser, offen chirurgisch
39.57.23↔	Plastische Rekonstruktion von sonstigen tiefen Venen der oberen Extremitäten mit synthetischem Patch Graft	50.23.12↔	Lokale Leberexzision von 1-2 Herden, mindestens 1 Herd über 4 cm im Durchmesser, offen chirurgisch
39.57.29↔	Plastische Rekonstruktion von Gefässen der oberen Extremität mit synthetischem Patch Graft, sonstige	50.23.13↔	Lokale Leberexzision von 3 und mehr Herden, offen chirurgisch
39.57.30↔	Plastische Rekonstruktion von thorakalen Gefässen mit synthetischem Patch Graft, n.n.bez.	50.25.11↔	Lokale Leberexzision von 1-2 Herden, je bis zu 4 cm im Durchmesser, laparoskopisch
39.57.31↔	Plastische Rekonstruktion der thorakalen Aorta mit synthetischem Patch Graft	50.25.12↔	Lokale Leberexzision von 1-2 Herden, mindestens 1 Herd über 4 cm im Durchmesser, laparoskopisch
39.57.32↔	Plastische Rekonstruktion der V. pulmonalis mit synthetischem Patch Graft	50.25.13↔	Lokale Leberexzision von 3 und mehr Herden, laparoskopisch
39.57.33↔	Plastische Rekonstruktion der V. cava superior mit synthetischem Patch Graft	50.27.11↔	Lokale Destruktion von Läsion oder Gewebe der Leber, durch Alkoholinjektion, offen chirurgisch
39.57.39↔	Plastische Rekonstruktion von thorakalen Gefässen mit synthetischem Patch Graft, sonstige	50.27.12↔	Lokale Destruktion von Läsion oder Gewebe der Leber, durch hochfrequenzinduzierte Thermotherapie, offen chirurgisch
39.57.40↔	Plastische Rekonstruktion abdominaler Arterien mit synthetischem Patch Graft, n.n.bez.	50.27.13↔	Lokale Destruktion von Läsion oder Gewebe der Leber, durch Kryotherapie, offen chirurgisch
39.57.41↔	Plastische Rekonstruktion der abdominalen Aorta mit synthetischem Patch Graft	50.27.14↔	Lokale Destruktion von Läsion oder Gewebe der Leber, durch Laser, offen chirurgisch
39.57.42↔	Plastische Rekonstruktion des Truncus coeliacus mit synthetischem Patch Graft	50.27.15↔	Lokale Destruktion von Läsion oder Gewebe der Leber, durch irreversible Elektroporation, offen chirurgisch
39.59.10↔	Transposition von Arterien, n.n.bez.	50.27.19↔	Lokale Destruktion von Läsion oder Gewebe der Leber, offen chirurgisch, sonstige
39.59.11↔	Transposition der extrakraniellen A. vertebralis	50.27.21↔	Lokale Destruktion von Läsion oder Gewebe der Leber, durch Alkoholinjektion, laparoskopisch
39.59.12↔	Transposition von sonstigen extrakraniellen Arterien an Kopf und Hals	50.27.22↔	Lokale Destruktion von Läsion oder Gewebe der Leber, durch Thermotherapie, laparoskopisch
39.59.13↔	Transposition von Arterien der oberen Extremität	50.27.23↔	Lokale Destruktion von Läsion oder Gewebe der Leber, durch Kryotherapie, laparoskopisch
39.59.14↔	Transposition von thorakalen Arterien	50.27.24↔	Lokale Destruktion von Läsion oder Gewebe der Leber, durch Laser, laparoskopisch
39.59.15↔	Transposition der A. gastrica, A. hepatica und A. lienalis	50.27.25↔	Lokale Destruktion von Läsion oder Gewebe der Leber, durch irreversible Elektroporation, laparoskopisch
39.59.16↔	Transposition der A. renalis	50.27.29↔	Lokale Destruktion von Läsion oder Gewebe der Leber, laparoskopisch, sonstige
39.59.17↔	Transposition der A. mesenterica	50.2a.11↔	Leberzystenresektion, offen chirurgisch
39.59.18↔	Transposition sonstiger viszeraler Arterien	50.2a.12↔	Leberzystenresektion, laparoskopisch
39.59.19↔	Transposition der A. iliaca	50.2a.21↔	Bisegmentektomie, offen chirurgisch
39.59.20↔	Transposition von sonstigen abdominalen Arterien	50.2a.22↔	Bisegmentektomie, laparoskopisch
39.59.21↔	Transposition von Arterien der unteren Extremität	50.2a.23↔	Hemihepatektomie links, offen chirurgisch
39.59.29↔	Transposition von Arterien, sonstige	50.2a.24↔	Hemihepatektomie links, laparoskopisch
39.59.51↔	Sonstige plastische Rekonstruktion der thorakalen Aorta	50.2a.25↔	Erweiterte Hemihepatektomie links, offen chirurgisch
39.59.52↔	Sonstige plastische Rekonstruktion der A. pulmonalis	50.2a.26↔	Erweiterte Hemihepatektomie links, laparoskopisch
39.59.53↔	Sonstige plastische Rekonstruktion von thorakalen Arterien, sonstige	50.2a.27↔	Hemihepatektomie rechts, offen chirurgisch
39.59.54↔	Sonstige plastische Rekonstruktion der V. pulmonalis	50.2a.28↔	Hemihepatektomie rechts, laparoskopisch
39.59.55↔	Sonstige plastische Rekonstruktion der V. cava superior	50.2a.2a↔	Erweiterte Hemihepatektomie rechts, offen chirurgisch
39.59.61↔	Sonstige plastische Rekonstruktion der abdominalen Aorta	50.2a.2b↔	Erweiterte Hemihepatektomie rechts, laparoskopisch
39.59.62↔	Sonstige plastische Rekonstruktion des Truncus coeliacus	50.2a.2c↔	Sonstige Resektion mehrerer zusammenhängender Segmente, offen chirurgisch
39.59.71↔	Sonstige plastische Rekonstruktion der V. cava inferior	50.2a.2d↔	Sonstige Resektion mehrerer zusammenhängender Segmente, laparoskopisch
39.66↔	Perkutaner kardiopulmonaler Bypass	50.2b.11↔	Transsektion der Leber und Ligatur von Portalvenenästen, ALPPS, Schritt 1, offen chirurgisch
39.99.21↔	Operationen bei kongenitaler Anomalie des Aortenisthmus (Stenose) oder bei unterbrochenem Aortenbogen	50.2b.12↔	Transsektion der Leber und Ligatur von Portalvenenästen, ALPPS, Schritt 1, laparoskopisch
40.51.10↔	Radikale Exzision von axillären Lymphknoten als selbständiger Eingriff	50.2c.11↔	Bisegmentektomie zur Lebend-Organ spende, offen chirurgisch
40.52.10↔	Radikale Exzision von retroperitonealen (paraaortal, parakaval) und pelvinalen Lymphknoten als selbständiger Eingriff	50.2c.12↔	Bisegmentektomie zur Lebend-Organ spende, laparoskopisch
40.53.10↔	Radikale Exzision von iliakalen Lymphknoten als selbständiger Eingriff	50.2c.13↔	Hemihepatektomie links zur Lebend-Organ spende, offen chirurgisch
40.54.10↔	Radikale Exzision von inguinalen Lymphknoten als selbständiger Eingriff	50.2c.14↔	Hemihepatektomie links zur Lebend-Organ spende, laparoskopisch
40.59.10↔	Radikale Exzision anderer Lymphknoten als selbständiger Eingriff, n.n.bez.	50.2c.15↔	Hemihepatektomie rechts zur Lebend-Organ spende, offen chirurgisch
40.59.11↔	Radikale Exzision mediastinaler Lymphknoten als selbständiger Eingriff	50.2c.16↔	Hemihepatektomie rechts zur Lebend-Organ spende, laparoskopisch
40.59.12↔	Radikale Exzision peribronchialer Lymphknoten als selbständiger Eingriff	50.62↔	Verschluss einer Leberverletzung und Rekonstruktion, durch Naht
40.59.19↔	Radikale Exzision anderer Lymphknoten als selbständiger Eingriff, sonstige	50.63↔	Verschluss einer Leberverletzung und Rekonstruktion, durch Tamponade
40.62↔	Fistulierung des Ductus thoracicus	51.31↔	Anastomose zwischen Gallenblase und hepatischen Gängen
40.63↔	Verschluss einer Fistel des Ductus thoracicus	51.32↔	Anastomose zwischen Gallenblase und Darm
40.64↔	Ligatur des Ductus thoracicus	51.33↔	Anastomose zwischen Gallenblase und Pankreas
40.69↔	Sonstige Operationen am Ductus thoracicus	51.34↔	Anastomose zwischen Gallenblase und Magen
50.0↔	Hepatotomie		
50.21.11↔	Fenestration einer oder mehrerer Leberzyste(n), offen chirurgisch		
50.21.12↔	Fenestration einer oder mehrerer Leberzyste(n), laparoskopisch		

51.35↔	Sonstige Anastomose der Gallenblase	52.22.00↔	Sonstige Exzision oder Destruktion von Läsion oder Gewebe an Pankreas und an Ductus pancreaticus, n.n.bez.
51.36↔	Choledochenterostomie	52.22.99↔	Sonstige Exzision oder Destruktion von Läsion oder Gewebe an Pankreas und an Ductus pancreaticus, sonstige
51.37↔	Anastomose zwischen Ductus hepaticus und Gastrointestinaltrakt	52.3↔	Marsupialisation einer Pankreaszyste
51.39↔	Sonstige Gallenganganastomose	52.4↔	Interne Drainage einer Pankreaszyste
51.43↔	Einsetzen eines choledochohepatischen Katheters zur Dekompression	52.50↔	Partielle Pankreatektomie, n.n.bez.
51.69↔	Exzision eines anderen Gallengangs	52.51.10↔	Proximale Pankreatektomie, pyloruserhaltend
51.71↔	Einfache Naht am Ductus choledochus	52.51.20↔	Proximale Pankreatektomie, duodenumhaltend
51.72↔	Choledochoplastik	52.51.31↔	Pankreatikoduodenale Resektion mit Teilresektion des Magens
51.79↔	Plastische Rekonstruktion des Ductus cysticus und der Ducti hepatici	52.52.11↔	Distale Pankreatektomie, offen chirurgisch
51.94↔	Revision einer Gallenwegsanastomose	52.52.12↔	Distale Pankreatektomie, laparoskopisch
51.95.20↔	Entfernen einer Endoprothese aus dem Gallengang, offen chirurgisch	52.54↔	Segmentresektion am Pankreaskörper
51.95.21↔	Entfernen einer Endoprothese aus dem Gallengang, laparoskopisch	52.59↔	Sonstige partielle Pankreatektomie
51.99.20↔	Sonstige Operation an den Gallenwegen, Einlage oder Wechsel eines nicht selbstexpandierenden Stents (Prothese), offen chirurgisch	52.60↔	Totale Pankreatektomie, n.n.bez.
51.99.21↔	Sonstige Operation an den Gallenwegen, Einlage oder Wechsel von mehreren nicht selbstexpandierenden Stents (Prothesen), offen chirurgisch	52.61↔	Totale Pankreatektomie mit partieller Gastrektomie
51.99.30↔	Sonstige Operation an den Gallenwegen, Einlage oder Wechsel eines nicht selbstexpandierenden Stents (Prothese), laparoskopisch	52.62↔	Totale Pankreatektomie, pyloruserhaltend
51.99.31↔	Sonstige Operation an den Gallenwegen, Einlage oder Wechsel von mehreren nicht selbstexpandierenden Stents (Prothesen), laparoskopisch	52.63↔	Totale Pankreatektomie, duodenumhaltend
51.99.40↔	Sonstige Operation an den Gallenwegen, Einlage oder Wechsel eines selbstexpandierenden Stents (Prothese), offen chirurgisch	52.92↔	Sondierung des Ductus pancreaticus
51.99.41↔	Sonstige Operation an den Gallenwegen, Einlage oder Wechsel von zwei selbstexpandierenden Stents (Prothesen), offen chirurgisch	52.95.00↔	Sonstige Operation am Pankreas, n.n.bez.
51.99.42↔	Sonstige Operation an den Gallenwegen, Einlage oder Wechsel von drei selbstexpandierenden Stents (Prothesen), offen chirurgisch	52.95.10↔	Extraktion von Stein(en) aus dem Ductus pancreaticus, offen chirurgisch
51.99.43↔	Sonstige Operation an den Gallenwegen, Einlage oder Wechsel von vier selbstexpandierenden Stents (Prothesen), offen chirurgisch	52.95.11↔	Extraktion von Stein(en) aus dem Ductus pancreaticus, laparoskopisch
51.99.44↔	Sonstige Operation an den Gallenwegen, Einlage oder Wechsel von fünf selbstexpandierenden Stents (Prothesen), offen chirurgisch	52.95.20↔	Dilatation des Ductus pancreaticus, laparoskopisch
51.99.45↔	Sonstige Operation an den Gallenwegen, Einlage oder Wechsel von sechs oder mehr selbstexpandierenden Stents (Prothesen), offen chirurgisch	52.95.30↔	Einlage einer Drainage in den Pankreasgang, offen chirurgisch
51.99.50↔	Sonstige Operation an den Gallenwegen, Einlage oder Wechsel eines selbstexpandierenden Stents (Prothese), laparoskopisch	52.95.31↔	Einlage einer Drainage in den Pankreasgang, laparoskopisch
51.99.51↔	Sonstige Operation an den Gallenwegen, Einlage oder Wechsel von zwei selbstexpandierenden Stents (Prothesen), laparoskopisch	52.95.40↔	Einlage oder Wechsel eines nicht selbstexpandierenden Stents (Prothese) in den Pankreasgang, offen chirurgisch
51.99.52↔	Sonstige Operation an den Gallenwegen, Einlage oder Wechsel von drei selbstexpandierenden Stents (Prothesen), laparoskopisch	52.95.41↔	Einlage oder Wechsel eines nicht selbstexpandierenden Stents (Prothese) in den Pankreasgang, laparoskopisch
51.99.53↔	Sonstige Operation an den Gallenwegen, Einlage oder Wechsel von vier selbstexpandierenden Stents (Prothesen), laparoskopisch	52.95.50↔	Einlage oder Wechsel eines selbstexpandierenden Stents (Prothese) in den Pankreasgang, offen chirurgisch
51.99.54↔	Sonstige Operation an den Gallenwegen, Einlage oder Wechsel von fünf selbstexpandierenden Stents (Prothesen), laparoskopisch	52.95.51↔	Einlage oder Wechsel eines selbstexpandierenden Stents (Prothese) in den Pankreasgang, laparoskopisch
51.99.55↔	Sonstige Operation an den Gallenwegen, Einlage oder Wechsel von sechs oder mehr selbstexpandierenden Stents (Prothesen), laparoskopisch	52.95.60↔	Plastische Rekonstruktion des Ductus pancreaticus, laparoskopisch
52.01.12↔	Transgastrale Drainage einer Pankreaszyste, offen chirurgisch	52.95.70↔	Plastische Rekonstruktion des Pankreas
52.01.13↔	Transgastrale Drainage einer Pankreaszyste, laparoskopisch	52.95.90↔	Sonstige endoskopische Operation am Pankreas
52.01.22↔	Transduodenale Drainage einer Pankreaszyste, offen chirurgisch	52.96↔	Anastomose des Pankreas
52.01.23↔	Transduodenale Drainage einer Pankreaszyste, laparoskopisch	52.99.00↔	Sonstige offene Operation am Pankreas, n.n.bez.
52.09.00↔	Sonstige Pankreatotomie, n.n.bez.	52.99.10↔	Sonstige offene Operation am Pankreas, Dilatation des Ductus pancreaticus
52.09.10↔	Sonstige Pankreatotomie, Inzision des Pankreas	52.99.20↔	Sonstige offene Operation am Pankreas, Plastische Rekonstruktion des Ductus pancreaticus
52.09.11↔	Sonstige Pankreatotomie, Inzision des Ductus pancreaticus	52.99.99↔	Sonstige offene Operation am Pankreas, sonstige
52.09.99↔	Sonstige Pankreatotomie, sonstige	53.7↔	Operation einer Zwerchfellhernie, abdominaler Zugang
		53.80↔	Operation einer Zwerchfellhernie durch thorakalen Zugang, n.n.bez.
		53.81↔	Plikatur des Zwerchfells
		53.82↔	Operation einer parasternalen Hernie
		54.94↔	Formung eines peritoneovaskulären Shunts
		57.71.00↔	Radikale Zystektomie, n.n.bez.
		57.71.10↔	Radikale Zystektomie, ohne Urethrektomie, beim Mann, offen chirurgisch
		57.71.11↔	Radikale Zystektomie, ohne Urethrektomie, beim Mann, laparoskopisch
		57.71.20↔	Radikale Zystektomie, mit Urethrektomie, beim Mann, offen chirurgisch
		57.71.21↔	Radikale Zystektomie, mit Urethrektomie, beim Mann, laparoskopisch
		57.71.30↔	Radikale Zystektomie, ohne Urethrektomie, bei der Frau, offen chirurgisch
		57.71.31↔	Radikale Zystektomie, ohne Urethrektomie, bei der Frau, laparoskopisch
		57.71.40↔	Radikale Zystektomie, mit Urethrektomie, bei der Frau, offen chirurgisch
		57.71.41↔	Radikale Zystektomie, mit Urethrektomie, bei der Frau, laparoskopisch
		57.71.50↔	Radikale Zystektomie, Becken-Eviszeration (Exenteration) beim Mann, offen chirurgisch

57.71.51↔	Radikale Zystektomie, Becken-Eviszeration (Exenteration) beim Mann, laparoskopisch	78.49.32↔	Komplexe Rekonstruktion der Wirbelsäule (z.B. bei Kyphose) durch Kyphektomie (z.B. nach Lindseth-Setzer)
57.71.99↔	Radikale Zystektomie, sonstige	78.49.33↔	Komplexe Rekonstruktion der Wirbelsäule (z.B. bei Kyphose) durch dorsale Korrektur ohne ventrales Release
57.87.00↔	Rekonstruktion an der Harnblase, n.n.bez.	78.49.34↔	Komplexe Rekonstruktion der Wirbelsäule (z.B. bei Kyphose) durch dorsale Korrektur mit ventralem Release
57.87.10↔	Rekonstruktion an der Harnblase, mit Ileum, Kolon oder Magen, offen chirurgisch	78.49.35↔	Komplexe Rekonstruktion der Wirbelsäule (z.B. bei Kyphose) durch dorsoventrale Korrektur
57.87.11↔	Rekonstruktion an der Harnblase, mit Ileum, Kolon oder Magen, laparoskopisch	78.49.36↔	Kolumnotomie und polysegmentale dorsale Lordosierungsspondylodese (DLS) nach Zielke (z.B. bei Kyphose)
57.87.20↔	Umwandlung einer anderen supravessikalen Harnableitung in eine Ersatzharnblase, offen chirurgisch	78.49.37↔	Kolumnotomie und transpedikuläre Subtraktionsosteotomie (z.B. nach Thomasen oder Hsu-Yau-Leong) (z.B. bei Kyphose)
57.87.21↔	Umwandlung einer anderen supravessikalen Harnableitung in eine Ersatzharnblase, laparoskopisch	78.49.38↔	Kolumnotomie und monosegmentale zervikothorakale Lordosierungsspondylodese (z.B. nach Mason, Urist oder Simmons) (z.B. bei Kyphose)
57.87.30↔	Reduktionsplastik der Harnblase, offen chirurgisch	78.49.40↔	Komplexe Rekonstruktion der Wirbelsäule (z.B. bei Skoliose) durch wachstumslenkende Epiphyseodese mittels Klammern aus einer Form-Gedächtnis-Legierung [Shape Memory Alloy (SMA)-Staples], 1 Klammer
57.87.31↔	Reduktionsplastik der Harnblase, laparoskopisch	78.49.41↔	Komplexe Rekonstruktion der Wirbelsäule (z.B. bei Skoliose) durch wachstumslenkende Epiphyseodese mittels Klammern aus einer Form-Gedächtnis-Legierung [Shape Memory Alloy (SMA)-Staples], 2 Klammern
57.87.40↔	Augmentation der Harnblase, offen chirurgisch	78.49.42↔	Komplexe Rekonstruktion der Wirbelsäule (z.B. bei Skoliose) durch wachstumslenkende Epiphyseodese mittels Klammern aus einer Form-Gedächtnis-Legierung [Shape Memory Alloy (SMA)-Staples], 3 Klammern
57.87.41↔	Augmentation der Harnblase, laparoskopisch	78.49.43↔	Komplexe Rekonstruktion der Wirbelsäule (z.B. bei Skoliose) durch wachstumslenkende Epiphyseodese mittels Klammern aus einer Form-Gedächtnis-Legierung [Shape Memory Alloy (SMA)-Staples], 4 Klammern
57.87.99↔	Rekonstruktion an der Harnblase, sonstige	78.49.44↔	Komplexe Rekonstruktion der Wirbelsäule (z.B. bei Skoliose) durch wachstumslenkende Epiphyseodese mittels Klammern aus einer Form-Gedächtnis-Legierung [Shape Memory Alloy (SMA)-Staples], 5 Klammern
68.8↔	Becken-Eviszeration	78.49.45↔	Komplexe Rekonstruktion der Wirbelsäule (z.B. bei Skoliose) durch wachstumslenkende Epiphyseodese mittels Klammern aus einer Form-Gedächtnis-Legierung [Shape Memory Alloy (SMA)-Staples], 6 Klammern
71.5↔	Radikale Vulvektomie	78.49.46↔	Komplexe Rekonstruktion der Wirbelsäule (z.B. bei Skoliose) durch wachstumslenkende Epiphyseodese mittels Klammern aus einer Form-Gedächtnis-Legierung [Shape Memory Alloy (SMA)-Staples], 7 Klammern
76.44.00↔	Totale Ostektomie an anderen Gesichtsschädelknochen mit gleichzeitiger Rekonstruktion, n.n.bez.	78.49.47↔	Komplexe Rekonstruktion der Wirbelsäule (z.B. bei Skoliose) durch wachstumslenkende Epiphyseodese mittels Klammern aus einer Form-Gedächtnis-Legierung [Shape Memory Alloy (SMA)-Staples], 8 Klammern
76.44.10↔	Totale Ostektomie an anderen Gesichtsschädelknochen, Rekonstruktion mit mikrovaskulär-anastomisiertem Transplantat	78.49.48↔	Komplexe Rekonstruktion der Wirbelsäule (z.B. bei Skoliose) durch wachstumslenkende Epiphyseodese mittels Klammern aus einer Form-Gedächtnis-Legierung [Shape Memory Alloy (SMA)-Staples], 9 Klammern
76.44.11↔	Totale Ostektomie an anderen Gesichtsschädelknochen, Rekonstruktion mit nicht vaskularisiertem Transplantat	78.49.4a↔	Komplexe Rekonstruktion der Wirbelsäule (z.B. bei Skoliose) durch wachstumslenkende Epiphyseodese mittels Klammern aus einer Form-Gedächtnis-Legierung [Shape Memory Alloy (SMA)-Staples], 10 Klammern
76.44.19↔	Totale Ostektomie an anderen Gesichtsschädelknochen mit sonstiger Rekonstruktion	78.49.4b↔	Komplexe Rekonstruktion der Wirbelsäule (z.B. bei Skoliose) durch wachstumslenkende Epiphyseodese mittels Klammern aus einer Form-Gedächtnis-Legierung [Shape Memory Alloy (SMA)-Staples], 11 Klammern
76.44.99↔	Totale Ostektomie an anderen Gesichtsschädelknochen mit gleichzeitiger Rekonstruktion, sonstige	78.49.4c↔	Komplexe Rekonstruktion der Wirbelsäule (z.B. bei Skoliose) durch wachstumslenkende Epiphyseodese mittels Klammern aus einer Form-Gedächtnis-Legierung [Shape Memory Alloy (SMA)-Staples], 12 Klammern
76.46.00↔	Sonstige Rekonstruktion an anderen Gesichtsschädelknochen, n.n.bez.	78.49.4d↔	Komplexe Rekonstruktion der Wirbelsäule (z.B. bei Skoliose) durch wachstumslenkende Epiphyseodese mittels Klammern aus einer Form-Gedächtnis-Legierung [Shape Memory Alloy (SMA)-Staples], 13 und mehr Klammern
76.46.10↔	Sonstige Rekonstruktion an anderen Gesichtsschädelknochen mit mikrovaskulär-anastomisiertem Transplantat	78.49.4e↔	Komplexe Rekonstruktion der Wirbelsäule (z.B. bei Skoliose) durch dorso-ventrale Epiphyseodese
76.46.99↔	Sonstige Rekonstruktion an anderen Gesichtsschädelknochen, sonstige	78.49.4f↔	Komplexe Rekonstruktion der Wirbelsäule (z.B. bei Skoliose) durch unilaterale Epiphyseodese mit dorsaler Wirbelfusion
76.92.20↔	Einsetzen von CAD-Implantat an Gesichtsschädel ohne Beteiligung des Hirnschädels, bis zu 2 Regionen	78.49.4g↔	Komplexe Rekonstruktion der Wirbelsäule (z.B. bei Skoliose) durch bilaterale Epiphyseodese mit dorsaler Wirbelfusion
76.92.21↔	Einsetzen von CAD-Implantat an Gesichtsschädel ohne Beteiligung des Hirnschädels, ab 3 Regionen		
76.92.30↔	Einsetzen eines CAD-Implantats an Maxilla, zur plastischen Rekonstruktion eines einfachen Defekts		
76.92.31↔	Einsetzen eines CAD-Implantats an Maxilla, zur plastischen Rekonstruktion eines grossen oder komplexen Defekts		
77.91.00↔	Totale Resektion von Skapula, Klavikula, Rippen und Sternum, n.n.bez.		
77.91.10↔	Totale Resektion von Skapula und Klavikula		
77.91.11↔	Totale Resektion einer Rippe		
77.91.12↔	Totale Resektion einer Halsrippe		
77.91.13↔	Totale Resektion des Sternums		
77.91.99↔	Totale Resektion von Skapula, Klavikula, Rippen und Sternum, sonstige		
78.49.21↔	Wirbelkörperersatz durch Implantat (z.B. bei Kyphose), 1 Wirbelkörper		
78.49.22↔	Wirbelkörperersatz durch Implantat (z.B. bei Kyphose), 2 Wirbelkörper		
78.49.23↔	Wirbelkörperersatz durch Implantat (z.B. bei Kyphose), 3 Wirbelkörper		
78.49.24↔	Wirbelkörperersatz durch Implantat (z.B. bei Kyphose), 4 Wirbelkörper		
78.49.25↔	Wirbelkörperersatz durch Implantat (z.B. bei Kyphose), 5 oder mehr Wirbelkörper		
78.49.26↔	Wirbelkörperersatz durch sonstige Materialien (z.B. bei Kyphose), 1 Wirbelkörper		
78.49.27↔	Wirbelkörperersatz durch sonstige Materialien (z.B. bei Kyphose), 2 Wirbelkörper		
78.49.28↔	Wirbelkörperersatz durch sonstige Materialien (z.B. bei Kyphose), 3 Wirbelkörper		
78.49.29↔	Wirbelkörperersatz (z.B. bei Kyphose), sonstige		
78.49.2a↔	Wirbelkörperersatz durch sonstige Materialien (z.B. bei Kyphose), 4 oder mehr Wirbelkörper		
78.49.31↔	Komplexe Rekonstruktion der Wirbelsäule (z.B. bei Kyphose) durch vorderen Abstützspan		

78.49.50↔	Dorsal oder ventral instrumentierte Korrekturspondylodese (z.B. bei Skoliose), n.n.bez.	81.11↔	Arthrodesse am Sprunggelenk
78.49.51↔	Dorsal instrumentierte Korrekturspondylodese (z.B. bei Skoliose), nicht primärstabil, 3 bis 6 Segmente	81.12.00↔	Arthrodesse Double, n.n.bez.
78.49.52↔	Dorsal instrumentierte Korrekturspondylodese (z.B. bei Skoliose), nicht primärstabil, 7 bis 10 Segmente	81.12.10↔	Arthrodesse oberes Sprunggelenk mit unterem Sprunggelenk
78.49.53↔	Dorsal instrumentierte Korrekturspondylodese (z.B. bei Skoliose), nicht primärstabil, 11 oder mehr Segmente	81.12.11↔	Arthrodesse oberes Sprunggelenk mit unterem Sprunggelenk und Chopartgelenk
78.49.54↔	Dorsal instrumentierte Korrekturspondylodese (z.B. bei Skoliose), primärstabil, 3 bis 6 Segmente	81.12.12↔	Arthrodesse unteres Sprunggelenk, zwei Sprunggelenkskammern
78.49.55↔	Dorsal instrumentierte Korrekturspondylodese (z.B. bei Skoliose), primärstabil, 7 bis 10 Segmente	81.12.13↔	Arthrodesse unteres Sprunggelenk, drei Sprunggelenkskammern
78.49.56↔	Dorsal instrumentierte Korrekturspondylodese (z.B. bei Skoliose), primärstabil, 11 oder mehr Segmente	81.12.99↔	Arthrodesse Double, sonstige
78.49.57↔	Ventral instrumentierte Korrekturspondylodese (z.B. bei Skoliose), nicht primärstabil, 3 bis 6 Segmente	81.22↔	Knie-Arthrodesse
78.49.58↔	Ventral instrumentierte Korrekturspondylodese (z.B. bei Skoliose), nicht primärstabil, 7 bis 10 Segmente	81.31↔	Reoperation einer Spondylodese an Atlas-Axis
78.49.59↔	Dorsal oder ventral instrumentierte Korrekturspondylodese (z.B. bei Skoliose), sonstige	81.32↔	Reoperation einer sonstigen zervikalen Spondylodese mit ventralem Zugang
78.49.5a↔	Ventral instrumentierte Korrekturspondylodese (z.B. bei Skoliose), nicht primärstabil, 11 oder mehr Segmente	81.33↔	Reoperation einer sonstigen zervikalen Spondylodese mit dorsalem Zugang
78.49.5b↔	Ventral instrumentierte Korrekturspondylodese (z.B. bei Skoliose), primärstabil, 3 bis 6 Segmente	81.34↔	Reoperation einer dorsalen und dorsolumbalen Spondylodese, ventraler Zugang
78.49.5c↔	Ventral instrumentierte Korrekturspondylodese (z.B. bei Skoliose), primärstabil, 7 bis 10 Segmente	81.35↔	Reoperation einer dorsalen und dorsolumbalen Spondylodese, dorsaler Zugang
78.49.5d↔	Ventral instrumentierte Korrekturspondylodese (z.B. bei Skoliose), primärstabil, 11 oder mehr Segmente	81.36↔	Reoperation einer lumbalen und lumbosakralen Spondylodese, ventraler Zugang
78.49.61↔	Dorsal und ventral kombiniert instrumentierte Korrekturspondylodese (z.B. bei Skoliose), nicht primärstabil, 3 bis 6 Segmente	81.37↔	Reoperation einer lumbalen und lumbosakralen Spondylodese, intratransversaler Zugang
78.49.62↔	Dorsal und ventral kombiniert instrumentierte Korrekturspondylodese (z.B. bei Skoliose), nicht primärstabil, 7 bis 10 Segmente	81.38↔	Reoperation einer lumbalen und lumbosakralen Spondylodese, dorsaler Zugang
78.49.63↔	Dorsal und ventral kombiniert instrumentierte Korrekturspondylodese (z.B. bei Skoliose), nicht primärstabil, 11 oder mehr Segmente	81.51.00↔	Implantation einer Totalendoprothese des Hüftgelenks, n.n.bez.
78.49.64↔	Dorsal und ventral kombiniert instrumentierte Korrekturspondylodese (z.B. bei Skoliose), primärstabil, 3 bis 6 Segmente	81.51.11↔	Erstimplantation einer Totalendoprothese des Hüftgelenks
78.49.65↔	Dorsal und ventral kombiniert instrumentierte Korrekturspondylodese (z.B. bei Skoliose), primärstabil, 7 bis 10 Segmente	81.51.12↔	Erstimplantation einer Totalendoprothese des Hüftgelenks, Sonderprothese
78.49.66↔	Dorsal und ventral kombiniert instrumentierte Korrekturspondylodese (z.B. bei Skoliose), primärstabil, 11 oder mehr Segmente	81.51.13↔	Erstimplantation einer Oberflächenersatzprothese
78.49.69↔	Dorsal und ventral kombiniert instrumentierte Korrekturspondylodese (z.B. bei Skoliose), sonstige	81.51.21↔	Implantation einer Totalendoprothese des Hüftgelenks bei einem Prothesenwechsel
78.49.71↔	Komplexe Rekonstruktion der Wirbelsäule (z.B. bei Skoliose) durch subkutane Harrington-Instrumentation	81.51.22↔	Implantation einer Totalendoprothese des Hüftgelenks, Sonderprothese bei einem Prothesenwechsel
78.49.72↔	Komplexe Rekonstruktion der Wirbelsäule (z.B. Skoliose) mittels Implantation von growing rods	81.51.23↔	Implantation einer Oberflächenersatzprothese bei einem Prothesenwechsel
78.49.79↔	Komplexe Rekonstruktion der Wirbelsäule, sonstige	81.51.99↔	Implantation einer Totalendoprothese des Hüftgelenks, sonstige
78.50.31↔	Osteosynthese durch Schrauben an der Wirbelsäule	81.52.00↔	Implantation einer Teilprothese des Hüftgelenks, Implantation von Teilkomponenten einer Hüftendoprothese, n.n.bez.
78.50.32↔	Osteosynthese durch Drahtcerclage an der Wirbelsäule	81.52.21↔	Erstimplantation einer Monokopfprothese
78.50.33↔	Osteosynthese durch Klammersystem an der Wirbelsäule	81.52.22↔	Erstimplantation einer Duokopfprothese
78.50.34↔	Osteosynthese durch Hakenplatten an der Wirbelsäule	81.52.31↔	Erstimplantation einer Stütz- resp. Pfannendachschale einer Hüftendoprothese
78.50.35↔	Osteosynthese durch Schrauben-Stabsystem an der Wirbelsäule	81.52.41↔	Implantation einer Monokopfprothese bei einem Prothesenwechsel
78.50.36↔	Osteosynthese durch ventrales Schrauben-Plattensystem an der Wirbelsäule	81.52.42↔	Implantation einer Duokopfprothese bei einem Prothesenwechsel
78.50.37↔	Osteosynthese durch dorsales Schrauben-Plattensystem an der Wirbelsäule	81.52.51↔	Implantation einer Stütz- resp. Pfannendachschale einer Hüftendoprothese bei einem Wechsel
78.50.39↔	Osteosyntheseverfahren an der Wirbelsäule, sonstige	81.52.52↔	Implantation des Inlays einer Hüftendoprothese bei einem Wechsel
81.01↔	Spondylodese an Atlas-Axis	81.52.53↔	Implantation des Kopfs einer Hüftendoprothese bei einem Wechsel
81.02↔	Sonstige zervikale Spondylodese mit ventralem Zugang	81.52.54↔	Implantation von Kopf sowie Inlay einer Hüftendoprothese bei einem Wechsel
81.03↔	Sonstige zervikale Spondylodese mit dorsalem Zugang	81.52.55↔	Implantation von Kopf, Inlay sowie Pfanne einer Hüftendoprothese bei einem Wechsel
81.04↔	Thorakale und thorakolumbale Spondylodese, ventraler Zugang	81.52.56↔	Implantation von Inlay sowie Pfanne einer Hüftendoprothese bei einem Wechsel
81.05↔	Thorakale und thorakolumbale Spondylodese, dorsaler Zugang	81.52.57↔	Implantation von Stütz- resp. Pfannendachschale sowie Pfanne einer Hüftendoprothese bei einem Wechsel
81.06↔	Lumbale und lumbosakrale Spondylodese, ventraler Zugang	81.52.58↔	Implantation von Stütz- resp. Pfannendachschale, Pfanne sowie Kopf einer Hüftendoprothese bei einem Wechsel
81.07↔	Lumbale und lumbosakrale Spondylodese, intratransversaler Zugang	81.52.5a↔	Implantation von Schaft sowie Kopf einer Hüftendoprothese bei einem Wechsel
81.08↔	Lumbale und lumbosakrale Spondylodese, dorsaler Zugang	81.52.5b↔	Implantation von Schaft, Kopf sowie Inlay einer Hüftendoprothese bei einem Wechsel
		81.52.99↔	Implantation einer Teilprothese des Hüftgelenks, Implantation von Teilkomponenten einer Hüftendoprothese, sonstige
		81.53↔	Revision ohne Ersatz einer Hüftendoprothese
		81.54.21↔	Erstimplantation einer Standard-Totalendoprothese des Kniegelenks

81.54.22↔	Erstimplantation einer Sonder-Totalendoprothese des Kniegelenks	81.63.00↔	Spondylodese oder Reoperation einer Spondylodese von 4-8 Wirbeln, n.n.bez.
81.54.23↔	Erstimplantation einer achsengeführten Totalendoprothese des Kniegelenks	81.63.10↔	Spondylodese von 4 - 6 Wirbeln, dorsal
81.54.24↔	Erstimplantation einer unikondylären Schlittenprothese am Kniegelenk	81.63.11↔	Spondylodese von 4 - 6 Wirbeln, dorsal und ventral kombiniert, interkorporell
81.54.25↔	Erstimplantation einer bikondylären Schlittenprothese am Kniegelenk	81.63.12↔	Spondylodese von 4 - 6 Wirbeln, ventral, interkorporell
81.54.26↔	Erstimplantation eines kondylären Femurschildes mit Patella-Rückflächenersatz	81.63.13↔	Spondylodese von 4 - 6 Wirbeln, dorsal, dynamisch
81.54.31↔	Implantation einer Standard-Totalendoprothese des Kniegelenks bei einem Prothesenwechsel	81.63.20↔	Spondylodese von 7 - 8 Wirbeln, dorsal
81.54.32↔	Implantation einer Sonder-Totalendoprothese des Kniegelenks bei einem Prothesenwechsel	81.63.21↔	Spondylodese von 7 - 8 Wirbeln, dorsal und ventral kombiniert, interkorporell
81.54.33↔	Implantation einer achsengeführten Totalendoprothese des Kniegelenks bei einem Prothesenwechsel	81.63.22↔	Spondylodese von 7 - 8 Wirbeln, ventral, interkorporell
81.54.34↔	Implantation einer unikondylären Schlittenprothese bei einem Prothesenwechsel	81.63.23↔	Spondylodese von 7 - 8 Wirbeln, dorsal, dynamisch
81.54.35↔	Implantation einer bikondylären Schlittenprothese bei einem Prothesenwechsel	81.63.99↔	Spondylodese oder Reoperation einer Spondylodese von 4-8 Wirbeln, sonstige
81.54.42↔	Implantation eines Patella-Rückflächenersatz bei einem Wechsel	81.64.00↔	Spondylodese oder Reoperation einer Spondylodese von 9 oder mehr Wirbeln, n.n.bez.
81.54.43↔	Implantation des Inlays einer Knieprothese bei einem Wechsel	81.64.10↔	Spondylodese von 9 oder mehr Wirbeln, dorsal
81.54.44↔	Implantation der Tibia- oder Femurkomponenten, sowie des Inlays einer unikondylären, resp. bikondylären Schlittenprothese oder einer Standard-Totalendoprothese des Knies bei einem Wechsel	81.64.11↔	Spondylodese von 9 oder mehr Wirbeln, dorsal und ventral kombiniert, interkorporell
81.54.45↔	Implantation der Tibia- oder Femurkomponenten, sowie des Inlays einer Sonder-Totalendoprothese oder einer achsengeführten Totalendoprothese des Knies, bei einem Wechsel	81.64.99↔	Spondylodese oder Reoperation einer Spondylodese von 9 oder mehr Wirbeln, sonstige
81.54.46↔	Implantation eines isolierten Ersatzes der femoralen Gleitfläche bei einem Wechsel	81.65.10↔	Vertebroplastik, 1 Wirbelkörper
81.54.47↔	Implantation eines kondylären Femurschildes mit Patella-Rückflächenersatz bei einem Wechsel	81.65.11↔	Vertebroplastik, 2 Wirbelkörper
81.55↔	Revision ohne Ersatz einer Knieprothese	81.65.12↔	Vertebroplastik, 3 Wirbelkörper
81.56↔	Totalprothese des oberen Sprunggelenks	81.65.13↔	Vertebroplastik, 4 und mehr Wirbelkörper
81.59.00↔	Revision des Gelenkersatzes der unteren Extremitäten, n.n.bez.	81.65.99↔	Vertebroplastik, sonstige
81.59.10↔	Revision des Gelenkersatzes der unteren Extremitäten, ohne Wechsel	81.66.10↔	Kyphoplastik, 1 Wirbelkörper
81.59.11↔	Revision und Wechsel einer Sprunggelenkendoprothese	81.66.11↔	Kyphoplastik, 2 Wirbelkörper
81.59.12↔	Revision und Wechsel einer Fusswurzelendoprothese	81.66.12↔	Kyphoplastik, 3 Wirbelkörper
81.59.13↔	Revision und Wechsel einer Vorfuss- oder Zehenendoprothese	81.66.13↔	Kyphoplastik, 4 und mehr Wirbelkörper
81.59.99↔	Revision des Gelenkersatzes der unteren Extremitäten, sonstige	81.66.99↔	Kyphoplastik, sonstige
81.62.00↔	Spondylodese oder Reoperation einer Spondylodese von 2-3 Wirbeln, n.n.bez.	84.51.10↔	Einsetzen von interkorporellen Cages, 1 Segment
81.62.10↔	Spondylodese von 2 Wirbeln, dorsal	84.51.11↔	Einsetzen von interkorporellen Cages, 2 Segmente
81.62.11↔	Spondylodese von 2 Wirbeln, dorsal und ventral kombiniert, interkorporell	84.51.12↔	Einsetzen von interkorporellen Cages, 3 Segmente
81.62.12↔	Spondylodese von 2 Wirbeln, ventral, interkorporell	84.51.13↔	Einsetzen von interkorporellen Cages, 4 oder mehr Segmente
81.62.13↔	Spondylodese von 2 Wirbeln, dorsal, dynamisch	84.51.99↔	Einsetzen von interkorporellen Implantaten, sonstige
81.62.20↔	Spondylodese von 3 Wirbeln, dorsal	92.39.00↔	Sonstige stereotaktische Radiochirurgie, n.n.bez.
81.62.21↔	Spondylodese von 3 Wirbeln, dorsal und ventral kombiniert, interkorporell	92.39.01↔	Andere Hochvoltstrahlentherapie, stereotaktische Bestrahlung, fraktioniert, zerebral, n.n.bez.
81.62.22↔	Spondylodese von 3 Wirbeln, ventral, interkorporell	92.39.11↔	Andere Hochvoltstrahlentherapie, stereotaktische Bestrahlung, fraktioniert, extrazerebral, n.n.bez.
81.62.23↔	Spondylodese von 3 Wirbeln, dorsal, dynamisch	92.39.20↔	Andere Hochvoltstrahlentherapie, stereotaktische Bestrahlung, fraktioniert, zerebral, intensitätsmodulierte Radiotherapie
81.62.99↔	Spondylodese oder Reoperation einer Spondylodese von 2-3 Wirbeln, sonstige	92.39.21↔	Andere Hochvoltstrahlentherapie, stereotaktische Bestrahlung, fraktioniert, zerebral, intensitätsmodulierte Bogenbestrahlung (IMAT)
		92.39.22↔	Andere Hochvoltstrahlentherapie, stereotaktische Bestrahlung, fraktioniert, zerebral, bildgestützte Einstellung
		92.39.29↔	Andere Hochvoltstrahlentherapie, stereotaktische Bestrahlung, fraktioniert, zerebral, sonstige
		92.39.30↔	Andere Hochvoltstrahlentherapie, stereotaktische Bestrahlung, fraktioniert, extrazerebral, intensitätsmodulierte Radiotherapie
		92.39.31↔	Andere Hochvoltstrahlentherapie, stereotaktische Bestrahlung, fraktioniert, extrazerebral, intensitätsmodulierte Bogenbestrahlung (IMAT)
		92.39.32↔	Andere Hochvoltstrahlentherapie, stereotaktische Bestrahlung, fraktioniert, extrazerebral, bildgestützte Einstellung
		92.39.39↔	Andere Hochvoltstrahlentherapie, stereotaktische Bestrahlung, fraktioniert, extrazerebral, sonstige

### Prozedur G33-4

42.40↔	Ösophagektomie, n.n.bez.	42.42.20↔	Totale Ösophagektomie, mit Wiederherstellung der Kontinuität, transmediastinal
42.41.00↔	Partielle Ösophagektomie, n.n.bez.	42.42.21↔	Totale Ösophagektomie, mit Wiederherstellung der Kontinuität, thorakoabdominal
42.41.10↔	Partielle Ösophagektomie ohne Wiederherstellung der Kontinuität	42.42.29↔	Totale Ösophagektomie, mit Wiederherstellung der Kontinuität, sonstiger Zugang
42.41.20↔	Partielle Ösophagektomie mit Wiederherstellung der Kontinuität	42.42.99↔	Totale Ösophagektomie, sonstige
42.41.99↔	Partielle Ösophagektomie, sonstige	42.51.00↔	Intrathorakale Ösophagoösophagostomie, n.n.bez.
42.42.00↔	Totale Ösophagektomie, n.n.bez.		
42.42.10↔	Totale Ösophagektomie, ohne Wiederherstellung der Kontinuität		

42.51.10↔	Intrathorakale Ösophagoösophagostomie, Rekonstruktion der Ösophaguspassage bei Atresie und Versorgung einer kongenitalen ösophagotrachealen Fistel	44.31.13↔	Proximaler Magenbypass nach Sleeve resection, reversal Eingriff, offen chirurgisch
42.51.99↔	Intrathorakale Ösophagoösophagostomie, sonstige	44.31.14↔	Proximaler Magenbypass nach Sleeve resection, reversal Eingriff, laparoskopisch
42.52↔	Intrathorakale Ösophagogastrostomie	44.31.15↔	Proximaler Magenbypass nach Gastric Banding, nach bariatrischem Voreingriff, offen chirurgisch
42.53↔	Intrathorakale Ösophagusanastomose mit Interposition von Dünndarm	44.31.16↔	Proximaler Magenbypass nach Gastric Banding, nach bariatrischem Voreingriff, laparoskopisch
42.54↔	Sonstige intrathorakale Ösophagoenterostomie	44.31.21↔	Distaler Magenbypass, offen chirurgisch
42.55↔	Intrathorakale Ösophagusanastomose mit Interposition von Dickdarm	44.31.22↔	Distaler Magenbypass, laparoskopisch
42.56↔	Sonstige intrathorakale Ösophagokolostomie	44.31.31↔	Omega-loop Gastric Bypass, offen chirurgisch
42.58↔	Intrathorakale Ösophagusanastomose mit anderer Interposition	44.31.32↔	Omega-loop Gastric Bypass, laparoskopisch
42.59↔	Sonstige intrathorakale Ösophagusanastomose	44.38↔	Laparoskopische Gastroenterostomie
42.61↔	Prästernale Ösophagoösophagostomie	44.39↔	Sonstige Gastroenterostomie
42.62↔	Prästernale Ösophagogastrostomie	45.50↔	Isolation eines Darmsegments, n.n.bez.
42.63↔	Prästernale Ösophagusanastomose mit Interposition von Dünndarm	45.51↔	Isolation eines Dünndarmsegments
42.64↔	Sonstige prästernale Ösophagoenterostomie	45.52↔	Isolation eines Dickdarmsegments
42.65↔	Prästernale Ösophagusanastomose mit Interposition von Dickdarm	45.61↔	Multiple Segmentresektion am Dünndarm
42.66↔	Sonstige prästernale Ösophagokolostomie	45.62↔	Sonstige Teilresektion am Dünndarm
42.68↔	Sonstige prästernale Ösophagusanastomose mit Interposition	45.63.00↔	Totalexstirpation des Dünndarms, n.n.bez.
42.69↔	Sonstige prästernale Ösophagusanastomose	45.63.99↔	Totalexstirpation des Dünndarms, sonstige
42.85↔	Plastische Rekonstruktion an einer Ösophagusstenose	45.70↔	Teilresektion am Dickdarm, n.n.bez.
42.87↔	Sonstiges Transplantat am Ösophagus	45.71↔	Multiple Segmentresektion am Dickdarm
43.5↔	Partielle Gastrektomie mit Anastomose zum Ösophagus	45.73↔	Hemikolektomie rechts
43.6x.00↔	Partielle Gastrektomie mit Anastomose zum Duodenum, n.n.bez.	45.74↔	Resektion des Colon transversum
43.6x.10↔	Pylorusresektion mit Anastomose zum Duodenum	45.75↔	Hemikolektomie links
43.6x.20↔	Billroth I	45.76.00↔	Sigmoidektomie, n.n.bez.
43.6x.99↔	Partielle Gastrektomie mit Anastomose zum Duodenum, sonstige	45.76.09↔	Sigmoidektomie, sonstige
43.7x.00↔	Partielle Gastrektomie mit Anastomose zum Jejunum, n.n.bez.	45.76.11↔	Sigmoidektomie, offen chirurgisch
43.7x.10↔	Partielle Gastrektomie (2/3-Resektion) mit Anastomose zum Jejunum	45.76.21↔	Sigmoidektomie, laparoskopisch
43.7x.20↔	Partielle Gastrektomie (4/5-Resektion) mit Anastomose zum Jejunum	45.79.00↔	Sonstige Teilresektion am Dickdarm, n.n.bez.
43.7x.99↔	Partielle Gastrektomie mit Anastomose zum Jejunum, sonstige	45.79.10↔	Segmentresektion am Dickdarm
43.81↔	Partielle Gastrektomie mit Dünndarmtransposition	45.79.11↔	Resektion multipler Dickdarmsegmente
43.89.00↔	Sonstige partielle Gastrektomie, n.n.bez.	45.79.12↔	Subtotale Kolektomie
43.89.10↔	Segmentresektion des Magens	45.79.20↔	Erweiterte Sigmaresektion
43.89.20↔	Biliopankreatische Diversion des Magens nach Scopinaro, offen chirurgisch	45.79.22↔	Erweiterte subtotale Kolonresektion
43.89.21↔	Biliopankreatische Diversion des Magens nach Scopinaro, laparoskopisch	45.79.23↔	Erweiterte Hemikolektomie rechts, offen chirurgisch
43.89.30↔	Biliopankreatische Diversion des Magens mit Duodenal-Switch [BPD-DS], offen chirurgisch	45.79.24↔	Erweiterte Hemikolektomie rechts, laparoskopisch
43.89.31↔	Biliopankreatische Diversion des Magens mit Duodenal-Switch [BPD-DS], laparoskopisch	45.79.25↔	Erweiterte Hemikolektomie links, offen chirurgisch
43.89.40↔	Sleeve resection, offen chirurgisch	45.79.26↔	Erweiterte Hemikolektomie links, laparoskopisch
43.89.41↔	Sleeve resection, laparoskopisch	45.79.29↔	Sonstige erweiterte Teilresektion am Dickdarm
43.89.42↔	Sleeve resection nach Magenband, offen chirurgisch	45.79.99↔	Sonstige Teilresektion am Dickdarm, sonstige
43.89.43↔	Sleeve resection nach Magenband, laparoskopisch	45.8x.00↔	Totale intraabdominelle Kolektomie, n.n.bez.
43.89.44↔	Re-sleeve resection, offen chirurgisch	45.8x.20↔	Totale intraabdominelle Kolektomie, Erweiterte totale Kolektomie
43.89.45↔	Re-sleeve resection, laparoskopisch	45.8x.30↔	Totale intraabdominelle Kolektomie, Erweiterte totale Proktokolektomie
43.89.50↔	Duodenal-Switch nach Sleeve resection (Zweiteingriff), offen chirurgisch	45.8x.99↔	Totale intraabdominelle Kolektomie, sonstige
43.89.51↔	Duodenal-Switch nach Sleeve resection (Zweiteingriff), laparoskopisch	45.90↔	Intestinale Anastomose, n.n.bez.
43.89.90↔	Sonstige atypische partielle Gastrektomie	45.91.00↔	Dünndarm-Dünndarm-Anastomose, n.n.bez.
43.89.99↔	Sonstige partielle Gastrektomie, sonstige	45.91.11↔	Neuanlage einer Fusspunktanastomose am Dünndarm nach bariatrischem Voreingriff, offen chirurgisch
43.91↔	Totale Gastrektomie mit intestinaler Interposition	45.91.12↔	Neuanlage einer Fusspunktanastomose am Dünndarm nach bariatrischem Voreingriff, laparoskopisch
43.99.00↔	Sonstige totale Gastrektomie, n.n.bez.	45.91.99↔	Dünndarm-Dünndarm-Anastomose, sonstige
43.99.10↔	Restgastrektomie nach bariatrischem Voreingriff, offen chirurgisch	45.92↔	Anastomose des Dünndarms zum Rektumstumpf
43.99.11↔	Restgastrektomie nach bariatrischem Voreingriff, laparoskopisch	45.93↔	Sonstige Dünndarm-Dickdarm-Anastomose
43.99.99↔	Sonstige totale Gastrektomie, sonstige	45.94↔	Dickdarm-Dickdarm-Anastomose
44.31.00↔	Magenbypass, n.n.bez.	45.95↔	Anastomose zum Anus
44.31.09↔	Magenbypass, sonstige	48.1↔	Proktostomie
44.31.11↔	Proximaler Magenbypass, offen chirurgisch	48.41↔	Submuköse Rektumresektion nach Soave
44.31.12↔	Proximaler Magenbypass, laparoskopisch	48.49↔	Sonstige Rektumresektion mit Durchzugsverfahren
		48.50↔	Rektumresektion ohne Sphinktererhaltung, n.n.bez.
		48.51↔	Abdominoperineale Rektumresektion
		48.52↔	Abdominoperineale Rektumresektion, erweitert
		48.53↔	Abdominosakrale, sakroperineale und perineale Rektumresektion
		48.54↔	Abdominosakrale, sakroperineale und perineale Rektumresektion, erweitert
		48.59↔	Rektumresektion ohne Sphinktererhaltung, sonstige
		48.65↔	Rektumresektion nach Duhamel
		48.66.00↔	Rektumresektion mit Sphinktererhaltung, n.n.bez.

48.66.09↔	Rektumresektion mit Sphinktererhaltung, sonstige	48.66.25↔	Anteriore Rektumresektion, peranal
48.66.11↔	Manschettenresektion und tubuläre Resektion des Rektums, mit Anastomose, offen chirurgisch	48.66.31↔	Tiefe anteriore Rektumresektion, mit Anastomose, offen chirurgisch
48.66.12↔	Manschettenresektion und tubuläre Resektion des Rektums, mit Enterostoma und Blindverschluss, offen chirurgisch	48.66.32↔	Tiefe anteriore Rektumresektion, mit Enterostoma und Blindverschluss, offen chirurgisch
48.66.13↔	Manschettenresektion und tubuläre Resektion des Rektums, mit Anastomose, laparoskopisch	48.66.33↔	Tiefe anteriore Rektumresektion, mit Anastomose, laparoskopisch
48.66.14↔	Manschettenresektion und tubuläre Resektion des Rektums, mit Enterostoma und Blindverschluss, laparoskopisch	48.66.34↔	Tiefe anteriore Rektumresektion, mit Enterostoma und Blindverschluss, laparoskopisch
48.66.15↔	Manschettenresektion und tubuläre Resektion des Rektums, peranal	48.66.35↔	Tiefe anteriore Rektumresektion, mit Anastomose, peranal
48.66.21↔	Anteriore Rektumresektion, mit Anastomose, offen chirurgisch	48.69↔	Sonstige Rektumresektion
48.66.22↔	Anteriore Rektumresektion, mit Enterostoma und Blindverschluss, offen chirurgisch	48.74↔	Rektorektostomie
48.66.23↔	Anteriore Rektumresektion, mit Anastomose, laparoskopisch	49.74↔	M. gracilis-Transposition bei Analinkontinenz
48.66.24↔	Anteriore Rektumresektion, mit Enterostoma und Blindverschluss, laparoskopisch		

**ADRG G35**

**Komplexe Vakuumbehandlung bei Krankheiten und Störungen der Verdauungsorgane oder komplexe Diagnose mit komplexem Eingriff**

Prozedur in Tabelle G35-2 und Prozedur in Tabelle G35-3 und Vierzeitige bestimmte OR-Prozeduren oder Diagnose in Tabelle G35-1 und Vierzeitige bestimmte OR-Prozeduren

**DRG G35Z**

**Komplexe Vakuumbehandlung bei Krankheiten und Störungen der Verdauungsorgane oder komplexe Diagnose mit komplexem Eingriff**

**Diagnose G35-1**

K22.3	Perforation Ösophagus	K57.42	Divertikulitis Dünn- u Dickdarm m Perfor u Abszss, oA Blut
K25.1	Ulcus ventriculi, akut, m Perforation	K57.43	Divertikulitis Dünn- u Dickdarm m Perfor, Abszess u Blutung
K25.2	Ulcus ventriculi, akut, m Blutg u Perf	K63.1	Perforation Darm (nichttraumatisch)
K26.1	Ulcus duodeni, akut, m Perforation	K63.2	Darmfistel
K26.2	Ulcus duodeni, akut, m Blutung u Perforation	K65.0	Akute Peritonitis
K28.1	Ulcus pepticum jejuni, akut, m Perforation	K65.8	Sonstige Peritonitis
K28.2	Ulcus pepticum jejuni, akut, m Blutg u Perf	K72.0	Akutes u subakutes Leberversagen
K31.6	Fistel Magen u Duodenum	K83.2	Perforation Gallengang
K56.0	Paralytischer Ileus	K85.01	Idiopathische akute Pankreatitis: M Organkompl
K57.00	Divertikulose Dünndarm m Perfor u Abszess, oA Blutung	K85.11	Biliäre akute Pankreatitis: M Organkompl
K57.01	Divertikulose Dünndarm m Perfor, Abszess u Blutung	K85.21	Alkoholinduzierte akute Pankreatitis: M Organkompl
K57.02	Divertikulitis Dünndarm m Perfor u Abszess, oh Ang Blutung	K85.31	Medikamenten-induzierte akute Pankreatitis: M Organkompl
K57.03	Divertikulitis Dünndarm m Perfor, Abszess u Blutung	K85.81	Sonst akute Pankreatitis: M Organkompl
K57.20	Divertikulose Dickdarm m Perfor u Abszess, oh Ang Blutung	K91.3	Postoperativer Darmverschuß
K57.21	Divertikulose Dickdarm m Perfor, Abszess u Blutung	K91.80	Generalisierte Mukositis b Immunkompr
K57.22	Divertikulitis Dickdarm m Perfor u Abszess, oh Ang Blutung	N82.0	Vesikovaginalfistel
K57.23	Divertikulitis Dickdarm m Perfor, Abszess u Blutung	N82.2	Fistel zw Vagina u Dünndarm
K57.40	Divertikulose Dünn- u Dickdarm m Perfor u Abszss, oA Blut	N82.3	Fistel zw Vagina u Dickdarm
K57.41	Divertikulose Dünn- u Dickdarm m Perfor, Abszss u Blutung	N82.4	Sonst Fisteln zw weiblichem Genital- u Darmtrakt

**Prozedur G35-2**

93.57.12‡↔ Kontinuierliche Sogbehandlung bei einer Vakuumversiegelung, 8 Tage und länger

**Prozedur G35-3**

86.88.50↔	Anlage oder Wechsel eines Systems zur Vakuumversiegelung, tiefreichend, an Knochen und Gelenken der Extremitäten	86.88.53↔	Anlage oder Wechsel eines Systems zur Vakuumversiegelung, endorektal
86.88.51↔	Anlage oder Wechsel eines Systems zur Vakuumversiegelung, tiefreichend, an Thorax, Mediastinum und Sternum	86.88.59↔	Anlage oder Wechsel eines Systems zur Vakuumversiegelung, an Haut und Unterhaut oder sonstigen Lokalisationen
86.88.52↔	Anlage oder Wechsel eines Systems zur Vakuumversiegelung, am offenen Abdomen		



**ADRG G37****Multiviszeraleingriff bei Krankheiten und Störungen der Verdauungsorgane oder Intensivmedizinische Komplexbehandlung > 196 / 360 Aufwandspunkte**

Multiviszeraleingriff oder mindestens eine Prozedur in Tabelle G37-1

**DRG G37Z****Multiviszeraleingriff bei Krankheiten und Störungen der Verdauungsorgane oder Intensivmedizinische Komplexbehandlung > 196 / 360 Aufwandspunkte**06  
G38**Prozedur G37-1**

99.b7.14†↔	Intensivmedizinische Komplexbehandlung, 361 bis 552 Aufwandspunkte	99.b7.23†↔	Intensivmedizinische Komplexbehandlung im Kindesalter (Basisprozedur), 589 bis 784 Aufwandspunkte
99.b7.15†↔	Intensivmedizinische Komplexbehandlung, 553 bis 828 Aufwandspunkte	99.b7.24†↔	Intensivmedizinische Komplexbehandlung im Kindesalter (Basisprozedur), 785 bis 980 Aufwandspunkte
99.b7.16†↔	Intensivmedizinische Komplexbehandlung, 829 bis 1104 Aufwandspunkte	99.b7.25†↔	Intensivmedizinische Komplexbehandlung im Kindesalter (Basisprozedur), 981 bis 1176 Aufwandspunkte
99.b7.17†↔	Intensivmedizinische Komplexbehandlung, 1105 bis 1380 Aufwandspunkte	99.b7.26†↔	Intensivmedizinische Komplexbehandlung im Kindesalter (Basisprozedur), 1177 bis 1470 Aufwandspunkte
99.b7.18†↔	Intensivmedizinische Komplexbehandlung, 1381 bis 1656 Aufwandspunkte	99.b7.27†↔	Intensivmedizinische Komplexbehandlung im Kindesalter (Basisprozedur), 1471 bis 1764 Aufwandspunkte
99.b7.1a†↔	Intensivmedizinische Komplexbehandlung, 1657 bis 1932 Aufwandspunkte	99.b7.28†↔	Intensivmedizinische Komplexbehandlung im Kindesalter (Basisprozedur), 1765 bis 2058 Aufwandspunkte
99.b7.1b†↔	Intensivmedizinische Komplexbehandlung, 1933 bis 2208 Aufwandspunkte	99.b7.2a†↔	Intensivmedizinische Komplexbehandlung im Kindesalter (Basisprozedur), 2059 bis 2352 Aufwandspunkte
99.b7.1c†↔	Intensivmedizinische Komplexbehandlung, 2209 bis 2484 Aufwandspunkte	99.b7.2b†↔	Intensivmedizinische Komplexbehandlung im Kindesalter (Basisprozedur), 2353 bis 2646 Aufwandspunkte
99.b7.1d†↔	Intensivmedizinische Komplexbehandlung, 2485 bis 2760 Aufwandspunkte	99.b7.2c†↔	Intensivmedizinische Komplexbehandlung im Kindesalter (Basisprozedur), 2647 bis 2940 Aufwandspunkte
99.b7.1e†↔	Intensivmedizinische Komplexbehandlung, 2761 bis 3220 Aufwandspunkte	99.b7.2d†↔	Intensivmedizinische Komplexbehandlung im Kindesalter (Basisprozedur), 2941 bis 3430 Aufwandspunkte
99.b7.1f†↔	Intensivmedizinische Komplexbehandlung, 3221 bis 3680 Aufwandspunkte	99.b7.2e†↔	Intensivmedizinische Komplexbehandlung im Kindesalter (Basisprozedur), 3431 bis 3920 Aufwandspunkte
99.b7.1g†↔	Intensivmedizinische Komplexbehandlung, 3681 bis 4600 Aufwandspunkte	99.b7.2f†↔	Intensivmedizinische Komplexbehandlung im Kindesalter (Basisprozedur), 3921 bis 4410 Aufwandspunkte
99.b7.1h†↔	Intensivmedizinische Komplexbehandlung, 4601 bis 5520 Aufwandspunkte	99.b7.2g†↔	Intensivmedizinische Komplexbehandlung im Kindesalter (Basisprozedur), 4411 bis 4900 Aufwandspunkte
99.b7.1i†↔	Intensivmedizinische Komplexbehandlung, 5521 bis 7360 Aufwandspunkte	99.b7.2h†↔	Intensivmedizinische Komplexbehandlung im Kindesalter (Basisprozedur), 4901 bis 5880 Aufwandspunkte
99.b7.1j†↔	Intensivmedizinische Komplexbehandlung, 7361 bis 9200 Aufwandspunkte	99.b7.2i†↔	Intensivmedizinische Komplexbehandlung im Kindesalter (Basisprozedur), 5881 bis 6860 Aufwandspunkte
99.b7.1k†↔	Intensivmedizinische Komplexbehandlung, 9201 bis 11040 Aufwandspunkte	99.b7.2j†↔	Intensivmedizinische Komplexbehandlung im Kindesalter (Basisprozedur), 6861 bis 7840 Aufwandspunkte
99.b7.1l†↔	Intensivmedizinische Komplexbehandlung, 11041 bis 13800 Aufwandspunkte	99.b7.2k†↔	Intensivmedizinische Komplexbehandlung im Kindesalter (Basisprozedur), 7841 bis 9800 Aufwandspunkte
99.b7.1m†↔	Intensivmedizinische Komplexbehandlung, 13801 bis 16560 Aufwandspunkte	99.b7.2l†↔	Intensivmedizinische Komplexbehandlung im Kindesalter (Basisprozedur), 9801 bis 11760 Aufwandspunkte
99.b7.1n†↔	Intensivmedizinische Komplexbehandlung, 16561 bis 19320 Aufwandspunkte	99.b7.2m†↔	Intensivmedizinische Komplexbehandlung im Kindesalter (Basisprozedur), 11761 bis 13720 Aufwandspunkte
99.b7.1o†↔	Intensivmedizinische Komplexbehandlung, 19321 und mehr Aufwandspunkte	99.b7.2n†↔	Intensivmedizinische Komplexbehandlung im Kindesalter (Basisprozedur), 13721 bis 16660 Aufwandspunkte
99.b7.21†↔	Intensivmedizinische Komplexbehandlung im Kindesalter (Basisprozedur), 197 bis 392 Aufwandspunkte	99.b7.2o†↔	Intensivmedizinische Komplexbehandlung im Kindesalter (Basisprozedur), 16661 bis 19600 Aufwandspunkte
99.b7.22†↔	Intensivmedizinische Komplexbehandlung im Kindesalter (Basisprozedur), 393 bis 588 Aufwandspunkte	99.b7.2p†↔	Intensivmedizinische Komplexbehandlung im Kindesalter (Basisprozedur), 19601 und mehr Aufwandspunkte

**ADRG G38****Komplizierende Prozeduren oder Intensivmedizinische Komplexbehandlung > 196 / 360 Punkte, mit bestimmtem operativen Eingriff bei Krankheiten und Störungen der Verdauungsorgane**

(Komplizierende Prozeduren oder mindestens eine Prozedur in Tabelle G38-1) und (Definition der DRG (G02A oder Definition der DRG (G02B oder Definition der DRG (G02C oder Definition der DRG (G33Z oder Definition der DRG (G16A oder Definition der DRG (G03A oder Definition der DRG (G16B oder Definition der DRG (G17Z oder Definition der DRG (G19A oder Definition der DRG (G10A oder Definition der DRG (G10B oder Definition der DRG (G03B oder Definition der DRG (G18A oder Definition der DRG (G04A oder Definition der DRG (G04B)

**DRG G38Z****Komplizierende Prozeduren oder Intensivmedizinische Komplexbehandlung > 196 / 360 Punkte, mit bestimmtem operativen Eingriff bei Krankheiten und Störungen der Verdauungsorgane**

**Prozedur G38-1**

99.b7.14†↔	Intensivmedizinische Komplexbehandlung, 361 bis 552 Aufwandspunkte	99.b7.23†↔	Intensivmedizinische Komplexbehandlung im Kindesalter (Basisprozedur), 589 bis 784 Aufwandspunkte
99.b7.15†↔	Intensivmedizinische Komplexbehandlung, 553 bis 828 Aufwandspunkte	99.b7.24†↔	Intensivmedizinische Komplexbehandlung im Kindesalter (Basisprozedur), 785 bis 980 Aufwandspunkte
99.b7.16†↔	Intensivmedizinische Komplexbehandlung, 829 bis 1104 Aufwandspunkte	99.b7.25†↔	Intensivmedizinische Komplexbehandlung im Kindesalter (Basisprozedur), 981 bis 1176 Aufwandspunkte
99.b7.17†↔	Intensivmedizinische Komplexbehandlung, 1105 bis 1380 Aufwandspunkte	99.b7.26†↔	Intensivmedizinische Komplexbehandlung im Kindesalter (Basisprozedur), 1177 bis 1470 Aufwandspunkte
99.b7.18†↔	Intensivmedizinische Komplexbehandlung, 1381 bis 1656 Aufwandspunkte	99.b7.27†↔	Intensivmedizinische Komplexbehandlung im Kindesalter (Basisprozedur), 1471 bis 1764 Aufwandspunkte
99.b7.1a†↔	Intensivmedizinische Komplexbehandlung, 1657 bis 1932 Aufwandspunkte	99.b7.28†↔	Intensivmedizinische Komplexbehandlung im Kindesalter (Basisprozedur), 1765 bis 2058 Aufwandspunkte
99.b7.1b†↔	Intensivmedizinische Komplexbehandlung, 1933 bis 2208 Aufwandspunkte	99.b7.2a†↔	Intensivmedizinische Komplexbehandlung im Kindesalter (Basisprozedur), 2059 bis 2352 Aufwandspunkte
99.b7.1c†↔	Intensivmedizinische Komplexbehandlung, 2209 bis 2484 Aufwandspunkte	99.b7.2b†↔	Intensivmedizinische Komplexbehandlung im Kindesalter (Basisprozedur), 2353 bis 2646 Aufwandspunkte
99.b7.1d†↔	Intensivmedizinische Komplexbehandlung, 2485 bis 2760 Aufwandspunkte	99.b7.2c†↔	Intensivmedizinische Komplexbehandlung im Kindesalter (Basisprozedur), 2647 bis 2940 Aufwandspunkte
99.b7.1e†↔	Intensivmedizinische Komplexbehandlung, 2761 bis 3220 Aufwandspunkte	99.b7.2d†↔	Intensivmedizinische Komplexbehandlung im Kindesalter (Basisprozedur), 2941 bis 3430 Aufwandspunkte
99.b7.1f†↔	Intensivmedizinische Komplexbehandlung, 3221 bis 3680 Aufwandspunkte	99.b7.2e†↔	Intensivmedizinische Komplexbehandlung im Kindesalter (Basisprozedur), 3431 bis 3920 Aufwandspunkte
99.b7.1g†↔	Intensivmedizinische Komplexbehandlung, 3681 bis 4600 Aufwandspunkte	99.b7.2f†↔	Intensivmedizinische Komplexbehandlung im Kindesalter (Basisprozedur), 3921 bis 4410 Aufwandspunkte
99.b7.1h†↔	Intensivmedizinische Komplexbehandlung, 4601 bis 5520 Aufwandspunkte	99.b7.2g†↔	Intensivmedizinische Komplexbehandlung im Kindesalter (Basisprozedur), 4411 bis 4900 Aufwandspunkte
99.b7.1i†↔	Intensivmedizinische Komplexbehandlung, 5521 bis 7360 Aufwandspunkte	99.b7.2h†↔	Intensivmedizinische Komplexbehandlung im Kindesalter (Basisprozedur), 4901 bis 5880 Aufwandspunkte
99.b7.1j†↔	Intensivmedizinische Komplexbehandlung, 7361 bis 9200 Aufwandspunkte	99.b7.2i†↔	Intensivmedizinische Komplexbehandlung im Kindesalter (Basisprozedur), 5881 bis 6860 Aufwandspunkte
99.b7.1k†↔	Intensivmedizinische Komplexbehandlung, 9201 bis 11040 Aufwandspunkte	99.b7.2j†↔	Intensivmedizinische Komplexbehandlung im Kindesalter (Basisprozedur), 6861 bis 7840 Aufwandspunkte
99.b7.1l†↔	Intensivmedizinische Komplexbehandlung, 11041 bis 13800 Aufwandspunkte	99.b7.2k†↔	Intensivmedizinische Komplexbehandlung im Kindesalter (Basisprozedur), 7841 bis 9800 Aufwandspunkte
99.b7.1m†↔	Intensivmedizinische Komplexbehandlung, 13801 bis 16560 Aufwandspunkte	99.b7.2l†↔	Intensivmedizinische Komplexbehandlung im Kindesalter (Basisprozedur), 9801 bis 11760 Aufwandspunkte
99.b7.1n†↔	Intensivmedizinische Komplexbehandlung, 16561 bis 19320 Aufwandspunkte	99.b7.2m†↔	Intensivmedizinische Komplexbehandlung im Kindesalter (Basisprozedur), 11761 bis 13720 Aufwandspunkte
99.b7.1o†↔	Intensivmedizinische Komplexbehandlung, 19321 und mehr Aufwandspunkte	99.b7.2n†↔	Intensivmedizinische Komplexbehandlung im Kindesalter (Basisprozedur), 13721 bis 16660 Aufwandspunkte
99.b7.21†↔	Intensivmedizinische Komplexbehandlung im Kindesalter (Basisprozedur), 197 bis 392 Aufwandspunkte	99.b7.2o†↔	Intensivmedizinische Komplexbehandlung im Kindesalter (Basisprozedur), 16661 bis 19600 Aufwandspunkte
99.b7.22†↔	Intensivmedizinische Komplexbehandlung im Kindesalter (Basisprozedur), 393 bis 588 Aufwandspunkte	99.b7.2p†↔	Intensivmedizinische Komplexbehandlung im Kindesalter (Basisprozedur), 19601 und mehr Aufwandspunkte

**ADRG G40****Komplizierende Prozedur mit bestimmtem endoskopischen Eingriff bei schweren Krankheiten der Verdauungsorgane**

Komplizierende Prozeduren und (Definition der DRG (G46A oder Definition der DRG (G48A oder Definition der DRG (G47Z)

**DRG G40Z****Komplizierende Prozedur mit bestimmtem endoskopischen Eingriff bei schweren Krankheiten der Verdauungsorgane**

**ADRG G46****Gastroskopie bei schweren Krankheiten der Verdauungsorgane oder Gastroskopie bei nicht schweren Erkrankungen der Verdauungsorgane, mit äusserst schweren oder schweren CC, Alter < 15 Jahre**

Hauptdiagnose in Tabelle G46-1 und (Prozedur in Tabelle G46-4 und PCCL > 2 oder Prozedur in Tabelle G46-5) und (PCCL > 3 oder Komplizierende Prozeduren oder Alter < 15 Jahre oder Prozedur in Tabelle G46-5 oder Prozedur in Tabelle G46-6 und PCCL > 2) oder Hauptdiagnose in Tabelle G46-2 und mindestens eine Prozedur in Tabelle G46-7 und PCCL > 2 und Alter < 15 Jahre oder Hauptdiagnose in Tabelle G46-3 und Prozedur in Tabelle G46-8

**DRG G46A****Verschiedenartige Gastroskopie bei schweren Krankheiten der Verdauungsorgane verbunden mit komplizierenden Prozeduren oder äusserst schweren CC oder verbunden mit äusserst schweren, schweren CC oder komplizierendem Eingriff bei Kindern**

Hauptdiagnose in Tabelle G46-1 und (Prozedur in Tabelle G46-5 und PCCL > 3 oder Komplizierende Prozeduren) oder Hauptdiagnose in Tabelle G46-1 und (mindestens eine Prozedur in Tabelle G46-9 und PCCL > 3 oder Prozedur in Tabelle G46-5 und (Prozedur in Tabelle G46-10 oder PCCL > 2)) und Alter < 15 Jahre

**DRG G46B****Verschiedenartige Gastroskopie bei schweren Krankheiten der Verdauungsorgane verbunden mit äusserst schweren CC, schweren CC oder mit komplizierendem Eingriff oder verbunden mit schweren CC bei Kindern**

Hauptdiagnose in Tabelle G46-1 und (mindestens eine Prozedur in Tabelle G46-9 und PCCL > 3 oder Prozedur in Tabelle G46-5 und (Prozedur in Tabelle G46-10 oder PCCL > 2) oder Alter < 15 Jahre)

**DRG G46C****Verschiedenartige Gastroskopie ohne wenig komplexe Gastroskopien bei schweren Krankheiten der Verdauungsorgane verbunden mit schw. CC oder bei nicht schweren Erkrankungen der Verdauungsorgane verbunden mit äuss. schweren od. schweren CC bei Kindern****Hauptdiagnose G46-1**

C15.0	Bösartige Neubildung: Zervikaler Ösophagus	C21.0	Bösartige Neubildung: Anus, nicht näher bezeichnet
C15.1	Bösartige Neubildung: Thorakaler Ösophagus	C21.1	Bösartige Neubildung: Analkanal
C15.2	Bösartige Neubildung: Abdominaler Ösophagus	C21.2	Bösartige Neubildung: Kloakenregion
C15.3	Bösartige Neubildung: Ösophagus, oberes Drittel	C21.8	BNB: Rektum, Anus u Analkanal, mehrere Teilber überlapp
C15.4	Bösartige Neubildung: Ösophagus, mittleres Drittel	C26.0	BNB: Intestinaltrakt, Teil nicht näher bezeichnet
C15.5	Bösartige Neubildung: Ösophagus, unteres Drittel	C26.8	BNB: Verdauungssystem, mehrere Teilbereiche überlappend
C15.8	BNB: Ösophagus, mehrere Teilbereiche überlappend	C26.9	BNB: Ungenau bezeichnete Lok des Verdauungssystems
C15.9	Bösartige Neubildung: Ösophagus, nicht näher bezeichnet	C45.1	Mesotheliom Peritoneum
C16.0	Bösartige Neubildung: Kardia	C48.1	Bösartige Neubildung: nbez Teile des Peritoneums
C16.1	Bösartige Neubildung: Fundus ventriculi	C48.2	Bösartige Neubildung: Peritoneum, nicht näher bezeichnet
C16.2	Bösartige Neubildung: Corpus ventriculi	C48.8	BNB: Retroperitoneum u Peritoneum, mehr Teilber überlapp
C16.3	Bösartige Neubildung: Antrum pyloricum	C76.2	BNB ungenau bezeichneter Lokalisationen: Abdomen
C16.4	Bösartige Neubildung: Pylorus	C78.4	Sekundäre BNB Dünndarm
C16.5	BNB: Kleine Krümmung des Magens, nicht näher bezeichnet	C78.5	Sekundäre BNB Dickdarm u Rektum
C16.6	BNB: Große Krümmung des Magens, nicht näher bezeichnet	C78.6	Sekundäre BNB Retroperitoneum u Peritoneum
C16.8	BNB: Magen, mehrere Teilbereiche überlappend	C78.8	Sekundäre BNB so u nnbez Verdauungsorgane
C16.9	Bösartige Neubildung: Magen, nicht näher bezeichnet	D00.1	Carcinoma in situ Ösophagus
C17.0	Bösartige Neubildung: Duodenum	D00.2	Carcinoma in situ Magen
C17.1	Bösartige Neubildung: Jejunum	D01.0	Carcinoma in situ Kolon
C17.2	Bösartige Neubildung: Ileum	D01.1	Carcinoma in situ Rektosigmoid, Übergang
C17.3	Bösartige Neubildung: Meckel-Divertikel	D01.2	Carcinoma in situ Rektum
C17.8	BNB: Dünndarm, mehrere Teilbereiche überlappend	D01.3	Carcinoma in situ Analkanal u Anus
C17.9	Bösartige Neubildung: Dünndarm, nicht näher bezeichnet	D01.4	Carcinoma in situ so u nnbez Teile Darm
C18.0	Bösartige Neubildung: Zäkum	D01.7	Carcinoma in situ sonst nbez Verdauungsorgane
C18.1	Bösartige Neubildung: Appendix vermiformis	D01.9	Carcinoma in situ Verdauungsorgan, nbez
C18.2	Bösartige Neubildung: Colon ascendens	E16.4	Abnorme Gastrinsekretion
C18.3	Bösartige Neubildung: Flexura coli dextra [hepatica]	E84.1	Zystische Fibrose mit Darmmanifestationen
C18.4	Bösartige Neubildung: Colon transversum	I85.0	Ösophagusvarizen m Blutung
C18.5	Bösartige Neubildung: Flexura coli sinistra [lienalis]	K22.1	Ösophagusulkus
C18.6	Bösartige Neubildung: Colon descendens	K22.6	Mallory-Weiss-Syndrom
C18.7	Bösartige Neubildung: Colon sigmoideum	K25.0	Ulcus ventriculi, akut, m Blutung
C18.8	BNB: Kolon, mehrere Teilbereiche überlappend	K25.1	Ulcus ventriculi, akut, m Perforation
C18.9	Bösartige Neubildung: Kolon, nicht näher bezeichnet	K25.2	Ulcus ventriculi, akut, m Blutg u Perf
C19	Bösartige Neubildung am Rektosigmoid, Übergang	K25.3	Ulcus ventriculi, akut, oh Blutg od Perf
C20	Bösartige Neubildung des Rektums	K25.4	Ulcus ventriculi, chron od nnbez, m Blutung

K25.5	Ulcus ventriculi, chron od nnbez, m Perf	K51.0	Ulzeröse (chronische) Pankolitis
K25.6	Ulcus ventriculi, chron od nnbez, m Blutg u Perfor	K51.2	Ulzeröse (chronische) Proktitis
K25.7	Ulcus ventriculi, chron, oh Blutg od Perf	K51.3	Ulzeröse (chronische) Rektosigmoiditis
K25.9	Ulcus ventriculi, wd akut n chron, oh Blutg/Perfor	K51.4	Inflammatorische Polypen des Kolons
K26.0	Ulcus duodeni, akut, m Blutung	K51.5	Linksseitige Colitis
K26.1	Ulcus duodeni, akut, m Perforation	K51.8	Sonstige Colitis ulcerosa
K26.2	Ulcus duodeni, akut, m Blutung u Perforation	K51.9	Colitis ulcerosa, nnbez
K26.3	Ulcus duodeni, akut, oh Blutg od Perf	K55.22	Angiodysplasie Kolon: Mit Blutung
K26.4	Ulcus duodeni, chronisch od nnbez, m Blutung	K56.0	Paralytischer Ileus
K26.5	Ulcus duodeni, chron od nnbez, m Perforation	K56.1	Invagination
K26.6	Ulcus duodeni, chron od nnbez, m Blutg u Perfor	K56.2	Volvulus
K26.7	Ulcus duodeni, chron, oh Blutg od Perf	K56.3	Gallensteinileus
K26.9	Ulcus duodeni, wd akut n chron, oh Blutg/Perfor	K56.4	Sonstige Obturation Darm
K27.0	Ulcus pepticum, Lok nnbez, akut, mit Blutung	K56.5	Intestinale Adhäsionen [Briden] mit Ileus
K27.1	Ulcus pepticum, Lok nnbez, akut, mit Perforation	K56.6	Sonstiger und nicht näher bezeichneter mechanischer Ileus
K27.2	Ulcus pepticum, Lok nnbez, akut, m Blutg u Perfor	K56.7	Ileus, nnbez
K27.3	Ulcus pepticum, Lok nnbez, akut, oh Blutg od Perfor	K57.01	Divertikulose Dünndarm m Perfor, Abszess u Blutung
K27.4	Ulcus pepticum, Lok nnbez, chron od nnbez, m Blutg	K57.03	Divertikulitis Dünndarm m Perfor, Abszess u Blutung
K27.5	Ulcus pepticum, Lok nnbez, chron od nnbez, m Perfor	K57.11	Divertikulose Dünndarm oh Perfor u Abszess, m Blutung
K27.6	Ulcus peptic, Lok nnbez, chron od nnbez, m Blutg/Perf	K57.13	Divertikulitis Dünndarm oh Perfor u Abszess m Blutung
K27.7	Ulcus pepticum, Lok nnbez, chron, oh Blutg od Perfor	K57.21	Divertikulose Dickdarm m Perfor, Abszess u Blutung
K27.9	Ulcus peptic, Lok nnbez, wd ak n chron, oh Blutg/Perf	K57.23	Divertikulitis Dickdarm m Perfor, Abszess u Blutung
K28.0	Ulcus pepticum jejuni, akut, m Blutung	K57.31	Divertikulose Dickdarm oh Perfor od Abszess m Blutung
K28.1	Ulcus pepticum jejuni, akut, m Perforation	K57.33	Divertikulitis Dickdarm oh Perfor od Abszess, m Blutung
K28.2	Ulcus pepticum jejuni, akut, m Blutg u Perf	K57.41	Divertikulose Dünn- u Dickdarm m Perfor, Abszess u Blutung
K28.3	Ulcus pepticum jejuni, akut, oh Blutg od Perf	K57.43	Divertikulitis Dünn- u Dickdarm m Perfor, Abszess u Blutung
K28.4	Ulcus pepticum jejuni, chron od nnbez, m Blutg	K57.51	Divertikulose Dünn- u Dickdarm oh Perfor od Abszess, m Blut
K28.5	Ulcus pepticum jejuni, chron od nnbez, m Perfor	K57.53	Divertikulitis Dünn- u Dickdarm oh Perfor, Abszess, m Blut
K28.6	Ulcus peptic jejuni, chron od nnbez, m Blutg u Perf	K57.81	Divertikulose Darm, Teil nnbez, m Perfor, Abszess u Blutung
K28.7	Ulcus pepticum jejuni, chron, oh Blutg/Perf	K57.83	Divertikulitis Darm, Teil nnbez, m Perfor, Abszess u Blutung
K28.9	Ulcus pepticum jejuni, wd ak n chron, oh Blutg/Perf	K57.91	Divertikulose Darm, Teil nnbez, oh Perf od Abszess, m Blut
K29.0	Akute hämorrhagische Gastritis	K57.93	Divertikulitis Darm, Teil nnbez, oh Perf od Abszess, m Blut
K31.1	Hypertrophische Pylorusstenose b Erwachs	K62.5	Hämorrhagie Anus u Rektum
K31.5	Duodenalverschluss	K65.0	Akute Peritonitis
K31.82	Angiodysplasie Magen u Duodenum mit Blutung	K65.8	Sonstige Peritonitis
K50.0	Crohn-KH Dünndarm	K65.9	Peritonitis, nnbez
K50.1	Crohn-KH Dickdarm	K92.0	Hämatemesis
K50.80	Crohn-Krankheit Magen	K92.1	Meläna
K50.81	Crohn-Krankheit Speiseröhre	K92.2	Gastrointestinale Blutung, nnbez
K50.82	Crohn-Kh Speiseröhre u Mag-Darmtrakt, mehr Teilber betreff	P76.2	Darmverschluss b Neugeborenen d eingedickte Milch
K50.88	Sonstige Crohn-KH	Q43.0	Meckel-Divertikel
K50.9	Crohn-KH, nnbez		

## Hauptdiagnose G46-2

A00.0	Cholera durch Vibrio cholerae O:1, Biovar cholerae	A05.9	Bakteriell bedingte Lebensmittelvergiftung, nnbez
A00.1	Cholera durch Vibrio cholerae O:1, Biovar eltor	A06.0	Akute Amöbenruhr
A00.9	Cholera, nnbez	A06.1	Chronische intestinale Amöbiasis
A02.0	Salmonellenenteritis	A06.2	Nichtdysenterische Kolitis durch Amöben
A03.0	Shigellose durch Shigella dysenteriae	A07.0	Balantidiose
A03.1	Shigellose durch Shigella flexneri	A07.1	Giardiasis [Lambliasis]
A03.2	Shigellose durch Shigella boydii	A07.2	Kryptosporidiose
A03.3	Shigellose durch Shigella sonnei	A07.3	Isosporose
A03.8	Sonstige Shigellosen	A07.8	Sonst nbez Darm-KH durch Protozoen
A03.9	Shigellose, nnbez	A07.9	Darmkrankheit durch Protozoen, nnbez
A04.0	Darminfektion durch enteropathogene E coli	A08.0	Enteritis durch Rotaviren
A04.1	Darminfektion durch enterotoxinbildende E coli	A08.1	Akute Gastroenteritis Norovirus [Norwalk-Virus]
A04.2	Darminfektion durch enteroinvasive E coli	A08.2	Enteritis durch Adenoviren
A04.3	Darminfektion durch enterohämorrhagische E coli	A08.3	Enteritis durch sonstige Viren
A04.4	Sonstige Darminfektionen durch Escherichia coli	A08.4	Virusbedingte Darminfektion, nnbez
A04.5	Enteritis durch Campylobacter	A08.5	Sonstige nbez Darminfektionen
A04.6	Enteritis durch Yersinia enterocolitica	A09.0	Sonstige u nnbez Gastroenteritis u Kolitis infekt Ursprung
A04.7	Enterokolitis durch Clostridium difficile	A09.9	Sonstige u nnbez Gastroenteritis u Kolitis nnbez Ursprung
A04.8	Sonst nbez bakterielle Darminfektionen	A18.3	TB Darm, Peritoneum u Mesenterial-LK
A04.9	Bakterielle Darminfektion, nnbez	A21.3	Gastrointestinale Tularämie
A05.0	Lebensmittelvergiftung durch Staphylokokken	A22.2	Darmmilzbrand
A05.2	Lebensmittelvergiftung durch Clostr perfring [Clostr welchii]	A42.1	Abdominale Aktinomykose
A05.3	Lebensmittelvergiftung durch Vibrio parahaemolyticus	A51.1	Analer Primäraffekt bei Syphilis
A05.4	Lebensmittelvergiftung durch Bacillus cereus	A54.6	Gonokokkeninfektion des Anus und des Rektums
A05.8	Sonst nbez bakt Lebensmittelvergiftungen	A56.3	Chlamydieninfektion des Anus und des Rektums

B37.81	Candida-Ösophagitis	K20	Ösophagitis
B68.0	Befall durch Taenia solium	K21.0	Gastroösophageale RefluxKH m Ösophagitis
B68.1	Befall durch Taenia saginata	K21.9	Gastroösophageale RefluxKH oh Ösophagitis
B68.9	Taeniasis, nnbez	K22.0	Achalasie Kardia
B69.8	Zystizerkose an sonstigen Lokalisationen	K22.2	Ösophagusverschluss
B69.9	Zystizerkose, nnbez	K22.3	Perforation Ösophagus
B70.0	Diphyllobothriose	K22.4	Dyskinesie Ösophagus
B70.1	Sparganose	K22.5	Divertikel Ösophagus, erworben
B71.0	Hymenolepiasis	K22.7	Barrett-Ösophagus
B71.1	Dipylidiose	K22.8	Sonstige nbez KH Ösophagus
B71.8	Sonst nbez Zestodeninfektionen	K22.9	KH Ösophagus, nnbez
B71.9	Zestodeninfektion, nnbez	K29.1	Sonstige akute Gastritis
B76.0	Ankylostomiasis	K29.2	Alkoholgastritis
B76.1	Nekatoriasis	K29.3	Chronische Oberflächengastritis
B76.8	Sonstige Hakenwurm-Krankheiten	K29.4	Chronische atrophische Gastritis
B76.9	Hakenwurm-KH, nnbez	K29.5	Chronische Gastritis, nnbez
B77.0	Askaridose mit intestinalen Komplikationen	K29.6	Sonstige Gastritis
B77.8	Askaridose mit sonstigen Komplikationen	K29.7	Gastritis, nnbez
B77.9	Askaridose, nnbez	K29.8	Duodenitis
B78.0	Strongyloidiasis des Darmes	K29.9	Gastroduodenitis, nnbez
B78.1	Strongyloidiasis der Haut	K30	Dyspepsie
B78.7	Disseminierte Strongyloidiasis	K31.0	Akute Magendilatation
B78.9	Strongyloidiasis, nnbez	K31.2	Sanduhrförmige Striktur u Stenose Magen
B79	Trichuriasis	K31.3	Pylorospasmus, aonkl
B80	Enterobiasis	K31.4	Magendivertikel
B81.0	Anisakiasis	K31.6	Fistel Magen u Duodenum
B81.1	Intestinale Kapillariasis	K31.7	Polyp Magen u Duodenum
B81.2	Trichostrongyliasis	K31.81	Angiodysplasie Magen u Duoden ohne Angabe einer Blutung
B81.3	Intestinale Angiostrongyliasis	K31.88	Sonstige nbez KH Magen u Duodenum
B81.8	Sonst nbez intestinale Helminthosen	K31.9	KH Magen u Duodenum, nnbez
B82.0	Intestinale Helminthose, nnbez	K35.2	Akute Appendizitis m generalisierter Peritonitis
B82.9	Intestinaler Parasitismus, nnbez	K35.30	Akute Appendizitis m lok Peritonitis oh Perforation od Ruptur
D12.0	Gutartige Neubildung Zäkum	K35.31	Akute Appendizitis m lok Peritonitis m Perforation od Ruptur
D12.1	Gutartige Neubildung Appendix vermiformis	K35.32	Akute Appendizitis m Peritonealabszeß
D12.2	Gutartige Neubildung Colon ascendens	K35.8	Akute Appendizitis, nnbez
D12.3	Gutartige Neubildung Colon transversum	K36	Sonstige Appendizitis
D12.4	Gutartige Neubildung Colon descendens	K37	Nnbez Appendizitis
D12.5	Gutartige Neubildung Colon sigmoideum	K38.0	Hyperplasie Appendix
D12.6	Gutartige Neubildung Kolon, nnbez	K38.1	Appendixkonkremente
D12.7	Gutartige Neubildung Rektosigmoid, Übergang	K38.2	Appendixdivertikel
D12.8	Gutartige Neubildung Rektum	K38.3	Appendixfistel
D12.9	Gutartige Neubildung Analkanal Anus	K38.8	Sonstige nbez KH Appendix
D13.0	Gutartige Neubildung Ösophagus	K38.9	KH Appendix, nnbez
D13.1	Gutartige Neubildung Magen	K40.00	Doppelseitige Hern ing m Einkl oh Gangr, n Rezidivhern bez
D13.2	Gutartige Neubildung Duodenum	K40.01	Doppelseitige Hern ing m Einkl oh Gangr, Rezidivhernie
D13.3	Gutartige Neubildung so u nnbez Teile Dünndarm	K40.10	Doppelseitige Hern ing m Gangr, n Rezidivhern bez
D13.9	Gut Neub ungen bez Lok innerh Verdauungssystem	K40.11	Doppelseitige Hern ing m Gangr, Rezidivhernie
D17.5	Gutart Neubildung Fettgew intraabdom Organe	K40.20	Doppelseitige Hern ing oh Einkl/Gangr, n Rezidivhern bez
D18.04	Hämangiom Verdauungssystem	K40.21	Doppelseitige Hern ing oh Einkl/Gangr, Rezidivhernie
D19.1	Gutart Neubild mesotheliales Gewebe Peritoneum	K40.30	Hern ing, eins/oh SeitAng, m Einkl oh Gangr, n RezHern bez
D20.0	Gutart Neubildung Retroperitoneum	K40.31	Hern ing, eins/oh SeitAng, m Einkl oh Gangr, Rezidivhernie
D20.1	Gutart Neubildung Peritoneum	K40.40	Hern ing, eins/oh SeitAng, m Gangr, n Rezidivhern bez
D37.1	NB unsich/unbek Verhalt Magen	K40.41	Hern ing, eins/oh SeitAng, m Gangr, Rezidivhernie
D37.2	NB unsich/unbek Verhalt Dünndarm	K40.90	Hern ing, eins/oh SeitAng, oh Einkl/Gangr, n RezHern bez
D37.3	NB unsich/unbek Verhalt Appendix vermiformis	K40.91	Hern ing, eins/oh SeitAng, oh Einkl/Gangr, Rezidivhernie
D37.4	NB unsich/unbek Verhalt Kolon	K41.0	Doppelseitige Hernia femoralis m Einkl oh Gangrän
D37.5	NB unsich/unbek Verhalt Rektum	K41.1	Doppelseitige Hernia femoralis m Gangrän
D37.78	NB unsicher od unbekannt Verhaltens: So Verdauungsgang	K41.2	Doppelseitige Hernia femoralis oh Einkl/Gangr
D37.9	NB unsich/unbek Verhalt Verdauungsgang, nnbez	K41.3	Hern fem, eins/oh SeitAng, m Einkl oh Gangrän
D48.3	NB unsich/unbek Verhalt Retroperitoneum	K41.4	Hern fem, eins/oh SeitAng, m Gangrän
D48.4	NB unsich/unbek Verhalt Peritoneum	K41.9	Hern fem, eins/oh SeitAng, oh Einkl/Gangrän
E73.0	Angeborener Laktasemangel	K42.0	Hernia umbilicalis m Einklemmung oh Gangrän
E73.1	Sekundärer Laktasemangel	K42.1	Hernia umbilicalis m Gangrän
E73.8	Sonstige Laktoseintoleranz	K42.9	Hernia umbilicalis oh Einklemmung/Gangrän
E73.9	Laktoseintoleranz, nnbez	K43.0	Hernia ventralis m Einklemmung oh Gangrän
E74.1	Störungen Fruktosestoffwechsel	K43.1	Hernia ventralis m Gangrän
E74.3	So Störungen intestinale Kohlenhydratabsorption	K43.2	Narbenhernie ohne Einklemmung und ohne Gangrän
I77.4	Arteria-coeliaca-Kompressions-Syndrom	K43.3	Parastomale Hernie mit Einklemmung, ohne Gangrän
I85.9	Ösophagusvarizen oh Blutung	K43.4	Parastomale Hernie mit Gangrän
I88.0	Unspezifische mesenteriale Lymphadenitis	K43.5	Parastomale Hernie ohne Einklemmung und ohne Gangrän

K43.60	Epigastrische Hernie mit Einklemmung, ohne Gangrän	K62.0	Analpolyp
K43.68	Sonstige Hernia ventralis mit Einklemmung, ohne Gangrän	K62.1	Rektumpolyp
K43.69	N.n.b. Hernia ventralis mit Einklemmung, ohne Gangrän	K62.2	Analprolaps
K43.70	Epigastrische Hernie mit Gangrän	K62.3	Rektumprolaps
K43.78	Sonstige Hernia ventralis mit Gangrän	K62.4	Stenose Anus u Rektum
K43.79	Nicht näher bezeichnete Hernia ventralis mit Gangrän	K62.6	Ulkus Anus u Rektum
K43.90	Epigastrische Hernie ohne Einklemmung und ohne Gangrän	K62.7	Strahlenproktitis
K43.98	Sonst. Hernia ventr. ohne Einklemmung und ohne Gangrän	K62.8	Sonstige nbez KH Anus u Rektum
K43.99	N.n.b. Hernia ventralis ohne Einklemmung und ohne Gangrän	K62.9	KH Anus u Rektum, nnbez
K44.0	Hernia diaphragmatica m Einkl oh Gangrän	K63.0	Darmabszeß
K44.1	Hernia diaphragmatica m Gangrän	K63.1	Perforation Darm (nichttraumatisch)
K44.9	Hernia diaphragmatica oh Einkl/Gangrän	K63.2	Darmfistel
K45.0	Sonst nbez abdominale Hernien m Einkl oh Gangrän	K63.3	Darmulkus
K45.1	Sonstige nbez abdominale Hernien m Gangrän	K63.4	Enteroptose
K45.8	Sonst nbez abdominale Hernien oh Einkl/Gangr	K63.5	Polyp Kolon
K46.0	Nnbez abdominale Hernie m Einkl oh Gangrän	K63.8	Sonstige nbez DarmKH
K46.1	Nnbez abdominale Hernie m Gangrän	K63.9	DarmKH, nnbez
K46.9	Nnbez abdominale Hernie oh Einkl/Gangrän	K64.0	Hämorrhoiden 1. Grades
K52.0	Gastroenteritis u Kolitis d Strahleneinwirkung	K64.1	Hämorrhoiden 2. Grades
K52.1	Toxische Gastroenteritis u Kolitis	K64.2	Hämorrhoiden 3. Grades
K52.2	Allergische u alimentäre Gastroenteritis u Kolitis	K64.3	Hämorrhoiden 4. Grades
K52.30	Pancolitis indeterminata	K64.4	Marisken als Folgezustand von Hämorrhoiden
K52.31	Linksseitige Colitis indeterminata	K64.5	Perianalvenenthrombose
K52.32	Colitis indeterminata Rektosigmoid	K64.8	Sonstige Hämorrhoiden
K52.38	Sonstige Colitis indeterminata	K64.9	Hämorrhoiden, nicht näher bezeichnet
K52.8	Sonst nbez nichtinfekt Gastroenteritis u Kolitis	K66.0	Peritoneale Adhäsionen
K52.9	Nichtinfektiöse Gastroenteritis u Kolitis, nnbez	K66.1	Hämoperitoneum
K55.0	Akute GefäßKH Darm	K66.8	Sonstige nbez KH Peritoneum
K55.1	Chronische GefäßKH Darmes	K66.9	KH Peritoneum, nnbez
K55.21	Angiodysplasie Kolon: Ohne Angabe Blutung	K90.0	Zöliakie
K55.81	Angiodysplasie Dünndarm, ohne Angabe Blutung	K90.1	Tropische Sprue
K55.82	Angiodysplasie Dünndarm mit Blutung	K90.2	Syndrom blinden Schlinge, aonkl
K55.88	Sonstige Gefäßkrankheiten des Darmes	K90.3	Pankreatogene Steatorrhoe
K55.9	Gefäßkrankheit des Darmes, nicht näher bezeichnet	K90.4	Malabsorption d Intoleranz, aonkl
K57.00	Divertikulose Dünndarm m Perfor u Abszess, oA Blutung	K90.8	Sonstige intestinale Malabsorption
K57.02	Divertikulitis Dünndarm m Perfor u Abszess, oh Ang Blutung	K90.9	Intestinale Malabsorption, nnbez
K57.10	Divertikulose Dünndarm oh Perfor, Abszess od Ang Blutung	K91.0	Erbrechen nach gastrointestinalem chir Eingriff
K57.12	Divertikulitis Dünndarm oh Perfor, Abszess od Ang Blutung	K91.1	Syndrome operierter Magen
K57.20	Divertikulose Dickdarm m Perfor u Abszess, oh Ang Blutung	K91.2	Malabsorption nach chirurgischem Eingriff, aonkl
K57.22	Divertikulitis Dickdarm m Perfor u Abszess, oh Ang Blutung	K91.3	Postoperativer Darmverschluss
K57.30	Divertikulose Dickdarm oh Perfor, Abszess od Ang Blutung	K91.4	FktStör nach Kolostomie od Enterostomie
K57.32	Divertikulitis Dickdarm oh Perfor, Abszess od Ang Blutung	K91.80	Generalisierte Mukositis b Immunkompr
K57.40	Divertikulose Dünn- u Dickdarm m Perfor u Abszess, oA Blut	K91.81	Insuff. von Anast. und Nähten n. OP an Gallenbl. und Gallenw.
K57.42	Divertikulitis Dünn- u Dickdarm m Perfor u Abszess, oA Blut	K91.82	Insuff. von Anast. und Nähten n. OP am Pankreas
K57.50	Divertikulose Dünn-/Dickdarm oh Perfor, Abszess od Ang Blut	K91.83	Insuff. von Anast. und Nähten n. OP am sonst. Verdauungstr.
K57.52	Divertikulose Dünn-/Dickdarm oh Perfor, Abszess od Ang Blut	K91.88	Sonst KH Verdauungssyst nach med Maßn, aonkl
K57.80	Divertikulose Darm, Teil nnbez, m Perfor u Abszess, oA Blut	K91.9	KH Verdauungssystem nach med Maßn, nnbez
K57.82	Divertikulitis Darm, Teil nnbez, m Perfor u Abszess, oA Blut	K92.8	Sonstige nbez KH Verdauungssystem
K57.90	Divertikulose Darm, Teil nnbez, oh Perfor, Abszess od Ang Blut	K92.9	KH Verdauungssystem, nnbez
K57.92	Divertikulit Darm, Teil nnbez, oh Perf, Abszess, od Ang Blut	N80.5	Endometriose Darm
K58.0	Reizdarmsyndrom m Diarrhoe	N82.2	Fistel zw Vagina u Dünndarm
K58.9	Reizdarmsyndrom oh Diarrhoe	N82.3	Fistel zw Vagina u Dickdarm
K59.0	Obstipation	N82.4	Sonst Fisteln zw weiblichem Genital- u Darmtrakt
K59.1	Funktionelle Diarrhoe	P76.1	Transitorischer Ileus b Neugeborenen
K59.2	Neurogene Darmstörung, aonkl	P76.8	Sonstiger nbez Darmverschluss b Neugeborenen
K59.3	Megakolon, aonkl	P76.9	Darmverschluss b Neugeborenen, nnbez
K59.4	Analspasmus	P77	Enterocolitis necroticans Fetus/Neugeborenes
K59.8	Sonstige nbez funktionelle Darmstörungen	P78.3	Nichtinfektiöse Diarrhoe b Neugeborenen
K59.9	Funktionelle Darmstörung, nnbez	P78.8	Sonst nbez KH Verdauungssystem in Perinatalperiode
K60.0	Akute Analfissur	P78.9	KH Verdauungssystem in Perinatalperiode, nnbez
K60.1	Chronische Analfissur	Q39.0	Ösophagusatresie oh Fistel
K60.2	Analfissur, nnbez	Q39.1	Ösophagusatresie m Ösophagotrachealfistel
K60.3	Analfistel	Q39.2	Angeborene Ösophagotrachealfistel o Atresie
K60.4	Rektalfistel	Q39.3	Angeborene Ösophagusstenose u -striktur
K60.5	Anorektalfistel	Q39.4	Ösophagusmembran
K61.0	Analabszeß	Q39.5	Angeborene Dilatation Ösophagus
K61.1	Rektalabszeß	Q39.6	Ösophagusdivertikel (angeboren)
K61.2	Anorektalabszeß	Q39.8	Sonst angeborene Fehlbildung Ösophagus
K61.3	Ischiorektalabszeß	Q39.9	Angeborene Fehlbildung Ösophagus, nnbez
K61.4	Intrasphinkterer Abszeß	Q40.0	Angeborene hypertrophische Pylorusstenose

Q40.1	Angeborene Hiatushernie	R19.3	Bauchdeckenspannung
Q40.2	Sonst nbez angeborene Fehlbildungen Magen	R19.4	Veränderungen Stuhlgewohnheiten
Q40.3	Angeborene Fehlbildung Magen, nbez	R19.5	Sonstige Stuhlveränderungen
Q40.8	Sonst nbez angeb Fehlbildungen oberer Verdauungstrakt	R19.8	Sonst nbez Sympt Verdauungssystem/Abdomen
Q40.9	Angeborene Fehlbildung oberer Verdauungstrakt, nbez	R85.0	Abnormer Enzymwert in UntMat VerdOrg/Bauchhöhle
Q41.0	Angeb(s) Fehlen, Atresie u Stenose Duodenum	R85.1	Abnormer Hormonwert in UntMat VerdOrg/Bauchhöhle
Q41.1	Angeb(s) Fehlen, Atresie u Stenose Jejunum	R85.2	Abn Wert so Drog/AM/biol akt Subst UM VerdOrg/Bauchh
Q41.2	Angeb(s) Fehlen, Atresie u Stenose Ileum	R85.3	Abn Wert Subst vorw nmed Herk UntMat VerdOrg/Bauchh
Q41.8	Angeb(s) Fehlen, Atresie u Stenose so nbez Teile Dünndarm	R85.4	Abnorme immun Bef in UntMat VerdOrg/Bauchhöhle
Q41.9	Angeb(s) Fehlen, Atresie u Stenose Dünndarm, Teil nbez	R85.5	Abnorme mikrobiol Bef in UntMat VerdOrg/Bauchhöhle
Q42.0	Angeb(s) Fehlen, Atresie u Stenose Rektum m Fistel	R85.6	Abnorme zytol Bef in UntMat VerdOrg/Bauchhöhle
Q42.1	Angeb(s) Fehlen, Atresie u Stenose Rektum oh Fistel	R85.7	Abnorme histol Bef in UntMat VerdOrg/Bauchhöhle
Q42.2	Angeb(s) Fehlen, Atresie u Stenose Anus m Fistel	R85.8	So abn Bef in UntMat aus VerdOrg/Bauchhöhle
Q42.3	Angeb(s) Fehlen, Atresie u Stenose Anuss oh Fistel	R85.9	Nnbez abn Bef in UntMat aus VerdOrg/Bauchhöhle
Q42.8	Angeb(s) Fehlen, Atresie u Stenose sonst Teile Dickdarm	R93.3	Abn Bef bildgeb Diagn so Teile Verdauungstrakt
Q42.9	Angeb(s) Fehlen, Atresie u Stenose Dickdarm, Teil nbez	R93.5	Abn Bef bildgeb Diagn so Abdominalreg/Retroperitoneum
Q43.1	Hirschsprung-KH	S27.83	Verletzung Ösophagus, Pars thoracica
Q43.2	Sonstige angeborene Funktionsstörung Kolon	S36.3	Verletzung Magen
Q43.3	Angeborene Fehlbildungen, die Darmfixation betreffen	S36.40	Verletzung Dünndarm, Teil nbez
Q43.40	Duplikatur Dünndarm	S36.41	Verletzung Duodenum
Q43.41	Duplikatur Kolon	S36.49	Verletzung sonst u mehrere Teile Dünndarm
Q43.42	Duplikatur Rektum	S36.50	Verletzung Dickdarm, Teil nbez
Q43.49	Duplikatur Darm, nbez	S36.51	Verletzung Colon ascendens
Q43.5	Ektopia ani	S36.52	Verletzung Colon transversum
Q43.6	Angeborene Fistel Rektum u Anus	S36.53	Verletzung Colon descendens
Q43.7	Kloakenpersistenz	S36.54	Verletzung Colon sigmoideum
Q43.8	Sonst nbez angeborene Fehlbildungen Darm	S36.59	Verletzung sonst u mehrere Teile Dickdarm
Q43.9	Angeborene Fehlbildung Darm, nbez	S36.6	Verletzung Rektum
Q45.8	Sonst nbez angeborene Fehlbildungen Verdauungssystem	S36.7	Verletzung mehrerer intraabdominaler Organe
Q45.9	Angeborene Fehlbildung Verdauungssystem, nbez	S36.81	Verletzung Peritoneum
Q79.2	Exomphalus	S36.82	Verletzung Mesenterium
Q79.3	Gastroschisis	S36.9	Verletzung eines nbez intraabdominalen Organes
Q79.4	Bauchdeckenaplasie-Syndrom	T18.1	Fremdkörper im Ösophagus
Q79.5	Sonst angeborene Fehlbildung Bauchdecke	T18.2	Fremdkörper im Magen
Q89.3	Situs inversus	T18.3	Fremdkörper im Dünndarm
R10.0	Akutes Abdomen	T18.4	Fremdkörper im Dickdarm
R10.1	Schmerzen im Bereich Oberbauch	T18.5	Fremdkörper in Anus u Rektum
R10.3	Schmerzen m Lok in and Teilen Unterbauch	T18.8	Fremdkörper an sonst u mehr Lok Verdauungstrakt
R10.4	Sonstige u nbez Bauchschmerzen	T18.9	Fremdkörper im Verdauungstrakt, Teil nbez
R11	Übelkeit u Erbrechen	T28.1	Verbrennung des Ösophagus
R12	Sodbrennen	T28.2	Verbrennung sonstige Teile Verdauungstrakt
R13.0	Dysphagie m Beaufsichtigungspflicht b Nahrungsaufnahme	T28.6	Verätzung des Ösophagus
R13.1	Dysphag b absaugpfl TrachStoma m (teilw) gebil Trachealkan	T28.7	Verätzung sonstiger Teile des Verdauungstraktes
R13.9	Sonstige und nicht näher bezeichnete Dysphagie	Z43.1	Versorgung Gastrostoma
R14	Flatulenz u verwandte Zustände	Z43.2	Versorgung Ileostoma
R15	Stuhlinkontinenz	Z43.3	Versorgung Kolostoma
R19.0	Schwellung/Raumforderung/Knoten Abdomen/Becken	Z43.4	Versorgung and künstl Körperöffnungen Verdauungstrakt
R19.1	Abnorme Darmgeräusche	Z46.5	Versorg/Anpass Ileostoma od von so Vorricht i MDTrakt
R19.2	Sichtbare Peristaltik		

### Hauptdiagnose G46-3

K20	Ösophagitis	K21.9	Gastroösophageale RefluxKH oh Ösophagitis
K21.0	Gastroösophageale RefluxKH m Ösophagitis		

### Prozedur G46-4

42.22†↔	Ösophagoskopie durch ein künstliches Stoma	44.14†↔	Geschlossene [endoskopische] Biopsie am Magen
42.23†↔	Sonstige Ösophagoskopie	44.22†↔	Endoskopische Dilatation des Pylorus
42.24†↔	Geschlossene [endoskopische] Biopsie am Ösophagus	44.63.10†↔	Verschluss einer anderen Magenfistel, endoskopisch
42.92†↔	Dilatation des Ösophagus	44.96.15†↔	Katheterreparation nach Gastric banding, ohne intraabdominalem Eingriff
43.11†↔	Perkutane [endoskopische] Gastrostomie [PEG]	44.99.00†↔	Sonstige Magenoperationen, n.n.bez.
43.41.10†↔	Endoskopische Mukosaresektion Magen	44.99.10†↔	Bougierung am Magen, endoskopisch
43.41.11†↔	Endoskopische submukosale Dissektion Magen	44.99.20†↔	Schlingenligatur und Clippen am Magen, endoskopisch
43.41.20†↔	Endoskopische Exzision oder Destruktion von Läsion oder Gewebe am Magen, Elektro-, Radiofrequenz-, Thermo- oder Kryokoagulation	44.99.50†↔	Einlegen oder Wechsel einer nicht selbstexpandierenden Prothese am Magen, endoskopisch
43.41.29†↔	Endoskopische Exzision oder Destruktion von Läsion oder Gewebe am Magen, sonstige Verfahren	44.99.60†↔	Einlegen oder Wechsel einer selbstexpandierenden Prothese am Magen, endoskopisch
44.13†↔	Sonstige Gastroskopie	44.99.70†↔	Entfernen einer Prothese aus dem Magen, endoskopisch

44.99.90†↔	Sonstige endoskopische Magenoperationen	50.11.00†↔	Geschlossene [Nadel-] Biopsie an der Leber, n.n.bez.
45.13.10†↔	Ösophagogastroduodenoskopie	50.11.09†↔	Geschlossene [Nadel-] Biopsie an der Leber, sonstige
45.13.20†↔	Telemetrische Kapselendoskopie des Dünndarms	50.11.11†↔	Nadelbiopsie an der Leber, perkutan
45.13.30†↔	Enteroskopie einfach	50.11.12†↔	Endosonographische Feinnadelbiopsie an der Leber
45.13.31†↔	Enteroskopie Ballon-assistiert	98.02†↔	Entfernen eines intraluminalen Fremdkörpers vom Ösophagus ohne Inzision
45.14†↔	Geschlossene [endoskopische] Biopsie am Dünndarm	98.03†↔	Entfernen eines intraluminalen Fremdkörpers von Magen und Dünndarm ohne Inzision
45.16†↔	Ösophagogastroduodenoskopie [EGD] mit geschlossener Biopsie		
45.17†↔	Diagnostische Intestinoskopie (Endoskopie des tiefen Jejunums und Ileums)		

### Prozedur G46-5

42.33.10†↔	Endoskopische Mukosaresektion Ösophagus	44.43.00†↔	Endoskopische Blutstillung in Magen oder Duodenum, n.n.bez.
42.33.11†↔	Endoskopische submukosale Dissektion Oesophagus	44.43.10†↔	Endoskopische Sklerosierung von Fundusvarizen
42.33.20†↔	Endoskopische Exzision oder Destruktion von Läsion oder Gewebe am Oesophagus, Elektro-, Thermo- und Kryoablation	44.43.20†↔	Endoskopische Ligatur von Fundusvarizen
42.33.21†↔	Endoskopische Exzision oder Destruktion von Läsion oder Gewebe am Oesophagus, Photodynamische Therapie	44.43.99†↔	Endoskopische Blutstillung in Magen oder Duodenum, sonstige
42.33.22†↔	Endoskopische Exzision oder Destruktion von Läsion oder Gewebe am Oesophagus, Laser	44.63.10†↔	Verschluss einer anderen Magenfistel, endoskopisch
42.33.23†↔	Endoskopische Exzision oder Destruktion von Läsion oder Gewebe am Oesophagus, Radiofrequenzablation	44.96.15†↔	Katheterreparation nach Gastric banding, ohne intraabdominalem Eingriff
42.33.29†↔	Endoskopische Exzision oder Destruktion von Läsion oder Gewebe am Oesophagus, sonstige Verfahren	44.99.00†↔	Sonstige Magenoperationen, n.n.bez.
42.33.30†↔	Endoskopisches Einbringen eines strahlenden Applikators am Ösophagus	44.99.10†↔	Bougierung am Magen, endoskopisch
42.7x.10†↔	Ösophagomyotomie, endoskopisch	44.99.20†↔	Schlingenligatur und Clippen am Magen, endoskopisch
42.7x.20†↔	Ösophagomyotomie, pharyngozerikal, endoskopisch	44.99.50†↔	Einlegen oder Wechsel einer nicht selbstexpandierenden Prothese am Magen, endoskopisch
42.7x.30†↔	Ösophago-Gastromyotomie, endoskopisch	44.99.60†↔	Einlegen oder Wechsel einer selbstexpandierenden Prothese am Magen, endoskopisch
42.81.00†↔	Einsetzen eines permanenten Tubus in den Ösophagus, n.n.bez.	44.99.70†↔	Entfernen einer Prothese aus dem Magen, endoskopisch
42.81.10†↔	Einsetzen und Wechsel einer nicht selbstexpandierenden Prothese (permanenter Tubus) in den Ösophagus, endoskopisch	44.99.90†↔	Sonstige endoskopische Magenoperationen
42.81.11†↔	Einsetzen und Wechsel von zwei nicht selbstexpandierenden Prothesen (permanenter Tubus) in den Ösophagus, endoskopisch	45.00†↔	Inzision am Darm, n.n.bez.
42.81.12†↔	Einsetzen und Wechsel von mehr als zwei nicht selbstexpandierenden Prothesen (permanenter Tubus) in den Ösophagus, endoskopisch	45.30.00†↔	Endoskopische Exzision oder Destruktion einer Läsion im Duodenum, n.n.bez.
42.81.40†↔	Einsetzen und Wechsel einer selbstexpandierenden Prothese (permanenter Tubus) in den Ösophagus, endoskopisch	45.30.10†↔	Endoskopische Mukosaresektion im Duodenum
42.81.41†↔	Einsetzen und Wechsel von zwei selbstexpandierenden Prothesen (permanenter Tubus) in den Ösophagus, endoskopisch	45.30.11†↔	Endoskopische Exzision einer Läsion im Duodenum
42.81.99†↔	Einsetzen eines permanenten Tubus in den Ösophagus, sonstige	45.30.20†↔	Endoskopische Destruktion einer Läsion im Duodenum, Elektro-, Thermo- oder Kryokoagulation
42.88.10†↔	Entfernung von Prothesen aus dem Ösophagus, endoskopisch	45.30.29†↔	Sonstige endoskopische Destruktion einer Läsion im Duodenum
42.99.20†↔	Sonstige Operation am Ösophagus, Antirefluxverfahren am Ösophagus, endoskopisch	45.30.99†↔	Endoskopische Exzision oder Destruktion einer Läsion im Duodenum, sonstige
42.99.41†↔	Schlingenligatur und Clippen am Ösophagus, endoskopisch	46.72.00†↔	Verschluss einer Duodenalfistel, n.n.bez.
43.41.10†↔	Endoskopische Mukosaresektion Magen	46.72.10†↔	Verschluss einer Duodenalfistel, endoskopisch
43.41.11†↔	Endoskopische submukosale Dissektion Magen	46.72.99†↔	Verschluss einer Duodenalfistel, sonstige
43.41.20†↔	Endoskopische Exzision oder Destruktion von Läsion oder Gewebe am Magen, Elektro-, Radiofrequenz-, Thermo- oder Kryokoagulation	46.74.00†↔	Verschluss einer Dünndarmfistel, ausgenommen Duodenum, n.n.bez.
43.41.29†↔	Endoskopische Exzision oder Destruktion von Läsion oder Gewebe am Magen, sonstige Verfahren	46.74.10†↔	Verschluss einer Dünndarmfistel, ausgenommen Duodenum, endoskopisch
44.32†↔	Perkutane [endoskopische] Gastrojejunostomie	46.74.99†↔	Verschluss einer Dünndarmfistel, ausgenommen Duodenum, sonstige
		52.01.00†↔	Drainage einer Pankreaszyste durch Katheter, n.n.bez.
		52.01.11†↔	Transgastrale Drainage einer Pankreaszyste, endoskopisch
		52.01.21†↔	Transduodenale Drainage einer Pankreaszyste, endoskopisch
		52.01.99†↔	Drainage einer Pankreaszyste durch Katheter, sonstige
		52.09.21†↔	Transgastrale Punktion einer Pankreas(pseudo)zyste, endosonographisch
		52.09.22†↔	Transduodenale Punktion einer Pankreas(pseudo)zyste, endosonographisch
		97.02†↔	Ersetzen eines Gastrostomietubus
		97.03†↔	Ersetzen von Sonde oder Enterostomievorrichtung im Dünndarm

### Prozedur G46-6

42.22†↔	Ösophagoskopie durch ein künstliches Stoma	43.42†↔	Lokale Exzision von anderer Läsion oder Gewebe am Magen
42.92†↔	Dilatation des Ösophagus	44.22†↔	Endoskopische Dilatation des Pylorus
43.41.10†↔	Endoskopische Mukosaresektion Magen	44.63.10†↔	Verschluss einer anderen Magenfistel, endoskopisch
43.41.11†↔	Endoskopische submukosale Dissektion Magen	44.96.15†↔	Katheterreparation nach Gastric banding, ohne intraabdominalem Eingriff
43.41.20†↔	Endoskopische Exzision oder Destruktion von Läsion oder Gewebe am Magen, Elektro-, Radiofrequenz-, Thermo- oder Kryokoagulation	44.99.00†↔	Sonstige Magenoperationen, n.n.bez.
43.41.29†↔	Endoskopische Exzision oder Destruktion von Läsion oder Gewebe am Magen, sonstige Verfahren	44.99.10†↔	Bougierung am Magen, endoskopisch
		44.99.20†↔	Schlingenligatur und Clippen am Magen, endoskopisch



44.99.50†↔	Einlegen oder Wechsel einer nicht selbstexpandierenden Prothese am Magen, endoskopisch	50.11.09†↔	Geschlossene [Nadel-] Biopsie an der Leber, sonstige
44.99.60†↔	Einlegen oder Wechsel einer selbstexpandierenden Prothese am Magen, endoskopisch	50.11.11†↔	Nadelbiopsie an der Leber, perkutan
44.99.70†↔	Entfernen einer Prothese aus dem Magen, endoskopisch	50.11.12†↔	Endosonographische Feinnadelbiopsie an der Leber
44.99.90†↔	Sonstige endoskopische Magenoperationen	98.02†↔	Entfernen eines intraluminalen Fremdkörpers vom Ösophagus ohne Inzision
50.11.00†↔	Geschlossene [Nadel-] Biopsie an der Leber, n.n.bez.	98.03†↔	Entfernen eines intraluminalen Fremdkörpers von Magen und Dünndarm ohne Inzision

### Prozedur G46-7

42.22†↔	Ösophagoskopie durch ein künstliches Stoma	44.43.20†↔	Endoskopische Ligatur von Fundusvarizen
42.33.10†↔	Endoskopische Mukosaresektion Ösophagus	44.43.99†↔	Endoskopische Blutstillung in Magen oder Duodenum, sonstige
42.33.11†↔	Endoskopische submukosale Dissektion Oesophagus	44.63.10†↔	Verschluss einer anderen Magenfistel, endoskopisch
42.33.20†↔	Endoskopische Exzision oder Destruktion von Läsion oder Gewebe am Oesophagus, Elektro-, Thermo- und Kryoablation	44.96.15†↔	Katheterreparation nach Gastric banding, ohne intraabdominalem Eingriff
42.33.21†↔	Endoskopische Exzision oder Destruktion von Läsion oder Gewebe am Oesophagus, Photodynamische Therapie	44.99.00†↔	Sonstige Magenoperationen, n.n.bez.
42.33.22†↔	Endoskopische Exzision oder Destruktion von Läsion oder Gewebe am Oesophagus, Laser	44.99.10†↔	Bougierung am Magen, endoskopisch
42.33.23†↔	Endoskopische Exzision oder Destruktion von Läsion oder Gewebe am Oesophagus, Radiofrequenzablation	44.99.20†↔	Schlingenligatur und Clippen am Magen, endoskopisch
42.33.29†↔	Endoskopische Exzision oder Destruktion von Läsion oder Gewebe am Oesophagus, sonstige Verfahren	44.99.50†↔	Einlegen oder Wechsel einer nicht selbstexpandierenden Prothese am Magen, endoskopisch
42.33.30†↔	Endoskopisches Einbringen eines strahlenden Applikators am Ösophagus	44.99.60†↔	Einlegen oder Wechsel einer selbstexpandierenden Prothese am Magen, endoskopisch
42.7x.10†↔	Ösophagomyotomie, endoskopisch	44.99.70†↔	Entfernen einer Prothese aus dem Magen, endoskopisch
42.7x.20†↔	Ösophagomyotomie, pharyngozerikal, endoskopisch	44.99.90†↔	Sonstige endoskopische Magenoperationen
42.7x.30†↔	Ösophago-Gastromyotomie, endoskopisch	45.00†↔	Inzision am Darm, n.n.bez.
42.81.00†↔	Einsetzen eines permanenten Tubus in den Ösophagus, n.n.bez.	45.30.00†↔	Endoskopische Exzision oder Destruktion einer Läsion im Duodenum, n.n.bez.
42.81.10†↔	Einsetzen und Wechsel einer nicht selbstexpandierenden Prothese (permanenter Tubus) in den Ösophagus, endoskopisch	45.30.10†↔	Endoskopische Mukosaresektion im Duodenum
42.81.11†↔	Einsetzen und Wechsel von zwei nicht selbstexpandierenden Prothesen (permanenter Tubus) in den Ösophagus, endoskopisch	45.30.11†↔	Endoskopische Exzision einer Läsion im Duodenum
42.81.12†↔	Einsetzen und Wechsel von mehr als zwei nicht selbstexpandierenden Prothesen (permanenter Tubus) in den Ösophagus, endoskopisch	45.30.20†↔	Endoskopische Destruktion einer Läsion im Duodenum, Elektro-, Thermo- oder Kryokoagulation
42.81.40†↔	Einsetzen und Wechsel einer selbstexpandierenden Prothese (permanenter Tubus) in den Ösophagus, endoskopisch	45.30.29†↔	Sonstige endoskopische Destruktion einer Läsion im Duodenum
42.81.41†↔	Einsetzen und Wechsel von zwei selbstexpandierenden Prothesen (permanenter Tubus) in den Ösophagus, endoskopisch	45.30.99†↔	Endoskopische Exzision oder Destruktion einer Läsion im Duodenum, sonstige
42.81.99†↔	Einsetzen eines permanenten Tubus in den Ösophagus, sonstige	46.72.00†↔	Verschluss einer Duodenalfistel, n.n.bez.
42.88.10†↔	Entfernung von Prothesen aus dem Ösophagus, endoskopisch	46.72.10†↔	Verschluss einer Duodenalfistel, endoskopisch
42.92†↔	Dilatation des Ösophagus	46.72.99†↔	Verschluss einer Duodenalfistel, sonstige
42.99.20†↔	Sonstige Operation am Ösophagus, Antirefluxverfahren am Ösophagus, endoskopisch	46.74.00†↔	Verschluss einer Dünndarmfistel, ausgenommen Duodenum, n.n.bez.
42.99.41†↔	Schlingenligatur und Clippen am Ösophagus, endoskopisch	46.74.10†↔	Verschluss einer Dünndarmfistel, ausgenommen Duodenum, endoskopisch
43.41.10†↔	Endoskopische Mukosaresektion Magen	46.74.99†↔	Verschluss einer Dünndarmfistel, ausgenommen Duodenum, sonstige
43.41.11†↔	Endoskopische submukosale Dissektion Magen	50.11.00†↔	Geschlossene [Nadel-] Biopsie an der Leber, n.n.bez.
43.41.20†↔	Endoskopische Exzision oder Destruktion von Läsion oder Gewebe am Magen, Elektro-, Radiofrequenz-, Thermo- oder Kryokoagulation	50.11.09†↔	Geschlossene [Nadel-] Biopsie an der Leber, sonstige
43.41.29†↔	Endoskopische Exzision oder Destruktion von Läsion oder Gewebe am Magen, sonstige Verfahren	50.11.11†↔	Nadelbiopsie an der Leber, perkutan
43.42†↔	Lokale Exzision von anderer Läsion oder Gewebe am Magen	50.11.12†↔	Endosonographische Feinnadelbiopsie an der Leber
44.22†↔	Endoskopische Dilatation des Pylorus	52.01.00†↔	Drainage einer Pankreaszyste durch Katheter, n.n.bez.
44.32†↔	Perkutane [endoskopische] Gastrojejunostomie	52.01.11†↔	Transgastrale Drainage einer Pankreaszyste, endoskopisch
44.43.00†↔	Endoskopische Blutstillung in Magen oder Duodenum, n.n.bez.	52.01.21†↔	Transduodenale Drainage einer Pankreaszyste, endoskopisch
44.43.10†↔	Endoskopische Sklerosierung von Fundusvarizen	52.01.99†↔	Drainage einer Pankreaszyste durch Katheter, sonstige
		52.09.21†↔	Transgastrale Punktion einer Pankreas(pseudo)zyste, endosonographisch
		52.09.22†↔	Transduodenale Punktion einer Pankreas(pseudo)zyste, endosonographisch
		97.02†↔	Ersetzen eines Gastrostomietubus
		97.03†↔	Ersetzen von Sonde oder Enterostomievorrichtung im Dünndarm
		98.02†↔	Entfernen eines intraluminalen Fremdkörpers vom Ösophagus ohne Inzision
		98.03†↔	Entfernen eines intraluminalen Fremdkörpers von Magen und Dünndarm ohne Inzision

### Prozedur G46-8

42.99.20†↔	Sonstige Operation am Ösophagus, Antirefluxverfahren am Ösophagus, endoskopisch
------------	---

**Prozedur G46-9**

42.22†↔	Ösophagoskopie durch ein künstliches Stoma	44.99.50†↔	Einlegen oder Wechsel einer nicht selbstexpandierenden Prothese am Magen, endoskopisch
42.23†↔	Sonstige Ösophagoskopie	44.99.60†↔	Einlegen oder Wechsel einer selbstexpandierenden Prothese am Magen, endoskopisch
42.24†↔	Geschlossene [endoskopische] Biopsie am Ösophagus	44.99.70†↔	Entfernen einer Prothese aus dem Magen, endoskopisch
42.92†↔	Dilatation des Ösophagus	44.99.90†↔	Sonstige endoskopische Magenoperationen
42.99.20†↔	Sonstige Operation am Ösophagus, Antirefluxverfahren am Ösophagus, endoskopisch	45.13.10†↔	Ösophagogastroduodenoskopie
43.11†↔	Perkutane [endoskopische] Gastrostomie [PEG]	45.13.20†↔	Telemetrische Kapselendoskopie des Dünndarms
43.41.10†↔	Endoskopische Mukosaresektion Magen	45.13.30†↔	Enteroskopie einfach
43.41.11†↔	Endoskopische submukosale Dissektion Magen	45.13.31†↔	Enteroskopie Ballon-assistiert
43.41.20†↔	Endoskopische Exzision oder Destruktion von Läsion oder Gewebe am Magen, Elektro-, Radiofrequenz-, Thermo- oder Kryokoagulation	45.14†↔	Geschlossene [endoskopische] Biopsie am Dünndarm
43.41.29†↔	Endoskopische Exzision oder Destruktion von Läsion oder Gewebe am Magen, sonstige Verfahren	45.16†↔	Ösophagogastroduodenoskopie [EGD] mit geschlossener Biopsie
44.13†↔	Sonstige Gastroskopie	45.17†↔	Diagnostische Intestinoskopie (Endoskopie des tiefen Jejunums und Ileums)
44.14†↔	Geschlossene [endoskopische] Biopsie am Magen	50.11.00†↔	Geschlossene [Nadel-] Biopsie an der Leber, n.n.bez.
44.22†↔	Endoskopische Dilatation des Pylorus	50.11.09†↔	Geschlossene [Nadel-] Biopsie an der Leber, sonstige
44.63.10†↔	Verschluss einer anderen Magenfistel, endoskopisch	50.11.11†↔	Nadelbiopsie an der Leber, perkutan
44.96.15†↔	Katheterreparation nach Gastric banding, ohne intraabdominalem Eingriff	50.11.12†↔	Endosonographische Feinnadelbiopsie an der Leber
44.99.00†↔	Sonstige Magenoperationen, n.n.bez.	98.02†↔	Entfernen eines intraluminalen Fremdkörpers vom Ösophagus ohne Inzision
44.99.10†↔	Bougierung am Magen, endoskopisch	98.03†↔	Entfernen eines intraluminalen Fremdkörpers von Magen und Dünndarm ohne Inzision
44.99.20†↔	Schlingenligatur und Clippen am Magen, endoskopisch		

**Prozedur G46-10**

93.92.10†↔	Intravenöse Anästhesie	93.92.12†↔	Balancierte Anästhesie
93.92.11†↔	Inhalationsanästhesie		

**ADRG G47****Andere Gastroskopie bei schweren Krankheiten der Verdauungsorgane ohne äusserst schwere oder schwere CC oder Gastroskopie, Alter < 15 Jahre**

Mindestens eine Prozedur in Tabelle G47-3 oder Hauptdiagnose in Tabelle G47-1 und Prozedur in Tabelle G47-4 oder Hauptdiagnose in Tabelle G47-2 und Prozedur in Tabelle G47-5 oder Alter < 15 Jahre und mindestens eine Prozedur in Tabelle G47-6

**DRG G47Z****Andere Gastroskopie bei schweren Krankheiten der Verdauungsorgane ohne äusserst schwere oder schwere CC oder Gastroskopie, Alter < 15 Jahre****Hauptdiagnose G47-1**

C15.0	Bösartige Neubildung: Zervikaler Ösophagus	C18.2	Bösartige Neubildung: Colon ascendens
C15.1	Bösartige Neubildung: Thorakaler Ösophagus	C18.3	Bösartige Neubildung: Flexura coli dextra [hepatica]
C15.2	Bösartige Neubildung: Abdominaler Ösophagus	C18.4	Bösartige Neubildung: Colon transversum
C15.3	Bösartige Neubildung: Ösophagus, oberes Drittel	C18.5	Bösartige Neubildung: Flexura coli sinistra [lienalis]
C15.4	Bösartige Neubildung: Ösophagus, mittleres Drittel	C18.6	Bösartige Neubildung: Colon descendens
C15.5	Bösartige Neubildung: Ösophagus, unteres Drittel	C18.7	Bösartige Neubildung: Colon sigmoideum
C15.8	BNB: Ösophagus, mehrere Teilbereiche überlappend	C18.8	BNB: Kolon, mehrere Teilbereiche überlappend
C15.9	Bösartige Neubildung: Ösophagus, nicht näher bezeichnet	C18.9	Bösartige Neubildung: Kolon, nicht näher bezeichnet
C16.0	Bösartige Neubildung: Kardia	C19	Bösartige Neubildung am Rektosigmoid, Übergang
C16.1	Bösartige Neubildung: Fundus ventriculi	C20	Bösartige Neubildung des Rektums
C16.2	Bösartige Neubildung: Corpus ventriculi	K50.0	Crohn-KH Dünndarm
C16.3	Bösartige Neubildung: Antrum pyloricum	K50.1	Crohn-KH Dickdarm
C16.4	Bösartige Neubildung: Pylorus	K50.80	Crohn-Krankheit Magen
C16.5	BNB: Kleine Krümmung des Magens, nicht näher bezeichnet	K50.81	Crohn-Krankheit Speiseröhre
C16.6	BNB: Große Krümmung des Magens, nicht näher bezeichnet	K50.82	Crohn-Kh Speiseröhre u Mag-Darmtrakt, mehr Teilber betreff
C16.8	BNB: Magen, mehrere Teilbereiche überlappend	K50.88	Sonstige Crohn-KH
C16.9	Bösartige Neubildung: Magen, nicht näher bezeichnet	K50.9	Crohn-KH, nnbez
C17.0	Bösartige Neubildung: Duodenum	K51.0	Ulzeröse (chronische) Pankolitis
C17.1	Bösartige Neubildung: Jejunum	K51.2	Ulzeröse (chronische) Proktitis
C17.2	Bösartige Neubildung: Ileum	K51.3	Ulzeröse (chronische) Rektosigmoiditis
C17.3	Bösartige Neubildung: Meckel-Divertikel	K51.4	Inflammatorische Polypen des Kolons
C17.8	BNB: Dünndarm, mehrere Teilbereiche überlappend	K51.5	Linksseitige Kolitis
C17.9	Bösartige Neubildung: Dünndarm, nicht näher bezeichnet	K51.8	Sonstige Colitis ulcerosa
C18.0	Bösartige Neubildung: Zäkum	K51.9	Colitis ulcerosa, nnbez
C18.1	Bösartige Neubildung: Appendix vermiformis		

**Hauptdiagnose G47-2**

C15.0	Bösartige Neubildung: Zervikaler Ösophagus	K25.3	Ulcus ventriculi, akut, oh Blutg od Perf
C15.1	Bösartige Neubildung: Thorakaler Ösophagus	K25.4	Ulcus ventriculi, chron od nnbez, m Blutung
C15.2	Bösartige Neubildung: Abdominaler Ösophagus	K25.5	Ulcus ventriculi, chron od nnbez, m Perf
C15.3	Bösartige Neubildung: Ösophagus, oberes Drittel	K25.6	Ulcus ventriculi, chron od nnbez, m Blutg u Perfor
C15.4	Bösartige Neubildung: Ösophagus, mittleres Drittel	K25.7	Ulcus ventriculi, chron, oh Blutg od Perf
C15.5	Bösartige Neubildung: Ösophagus, unteres Drittel	K25.9	Ulcus ventriculi, wd akut n chron, oh Blutg/Perfor
C15.8	BNB: Ösophagus, mehrere Teilbereiche überlappend	K26.0	Ulcus duodeni, akut, m Blutung
C15.9	Bösartige Neubildung: Ösophagus, nicht näher bezeichnet	K26.1	Ulcus duodeni, akut, m Perforation
C16.0	Bösartige Neubildung: Kardias	K26.2	Ulcus duodeni, akut, m Blutung u Perforation
C16.1	Bösartige Neubildung: Fundus ventriculi	K26.3	Ulcus duodeni, akut, oh Blutg od Perf
C16.2	Bösartige Neubildung: Corpus ventriculi	K26.4	Ulcus duodeni, chronisch od nnbez, m Blutung
C16.3	Bösartige Neubildung: Antrum pyloricum	K26.5	Ulcus duodeni, chron od nnbez, m Perforation
C16.4	Bösartige Neubildung: Pylorus	K26.6	Ulcus duodeni, chron od nnbez, m Blutg u Perfor
C16.5	BNB: Kleine Krümmung des Magens, nicht näher bezeichnet	K26.7	Ulcus duodeni, chron, oh Blutg od Perf
C16.6	BNB: Große Krümmung des Magens, nicht näher bezeichnet	K26.9	Ulcus duodeni, wd akut n chron, oh Blutg/Perfor
C16.8	BNB: Magen, mehrere Teilbereiche überlappend	K27.0	Ulcus pepticum, Lok nnbez, akut, mit Blutung
C16.9	Bösartige Neubildung: Magen, nicht näher bezeichnet	K27.1	Ulcus pepticum, Lok nnbez, akut, mit Perforation
C17.0	Bösartige Neubildung: Duodenum	K27.2	Ulcus pepticum, Lok nnbez, akut, m Blutg u Perfor
C17.1	Bösartige Neubildung: Jejunum	K27.3	Ulcus pepticum, Lok nnbez, akut, oh Blutg od Perfor
C17.2	Bösartige Neubildung: Ileum	K27.4	Ulcus pepticum, Lok nnbez, chron od nnbez, m Blutg
C17.3	Bösartige Neubildung: Meckel-Divertikel	K27.5	Ulcus pepticum, Lok nnbez, chron od nnbez, m Perfor
C17.8	BNB: Dünndarm, mehrere Teilbereiche überlappend	K27.6	Ulcus peptic, Lok nnbez, chron od nnbez, m Blutg/Perf
C17.9	Bösartige Neubildung: Dünndarm, nicht näher bezeichnet	K27.7	Ulcus pepticum, Lok nnbez, chron, oh Blutg od Perfor
C18.0	Bösartige Neubildung: Zäkum	K27.9	Ulcus peptic, Lok nnbez, wd ak n chron, oh Blutg/Perf
C18.1	Bösartige Neubildung: Appendix vermiformis	K28.0	Ulcus pepticum jejuni, akut, m Blutung
C18.2	Bösartige Neubildung: Colon ascendens	K28.1	Ulcus pepticum jejuni, akut, m Perforation
C18.3	Bösartige Neubildung: Flexura coli dextra [hepatica]	K28.2	Ulcus pepticum jejuni, akut, m Blutg u Perf
C18.4	Bösartige Neubildung: Colon transversum	K28.3	Ulcus pepticum jejuni, akut, oh Blutg od Perf
C18.5	Bösartige Neubildung: Flexura coli sinistra [lienalis]	K28.4	Ulcus pepticum jejuni, chron od nnbez, m Blutg
C18.6	Bösartige Neubildung: Colon descendens	K28.5	Ulcus pepticum jejuni, chron od nnbez, m Perfor
C18.7	Bösartige Neubildung: Colon sigmoideum	K28.6	Ulcus peptic jejuni, chron od nnbez, m Blutg u Perf
C18.8	BNB: Kolon, mehrere Teilbereiche überlappend	K28.7	Ulcus pepticum jejuni, chron, oh Blutg/Perf
C18.9	Bösartige Neubildung: Kolon, nicht näher bezeichnet	K28.9	Ulcus pepticum jejuni, wd ak n chron, oh Blutg/Perf
C19	Bösartige Neubildung am Rektosigmoid, Übergang	K29.0	Akute hämorrhagische Gastritis
C20	Bösartige Neubildung des Rektums	K31.1	Hypertrophische Pylorusstenose b Erwachs
C21.0	Bösartige Neubildung: Anus, nicht näher bezeichnet	K31.5	Duodenalverschuß
C21.1	Bösartige Neubildung: Analkanal	K31.82	Angiodysplasie Magen u Duodenum mit Blutung
C21.2	Bösartige Neubildung: Kloakenregion	K50.0	Crohn-KH Dünndarm
C21.8	BNB: Rektum, Anus u Analkanal, mehrere Teilber überlapp	K50.1	Crohn-KH Dickdarm
C26.0	BNB: Intestinaltrakt, Teil nicht näher bezeichnet	K50.80	Crohn-Krankheit Magen
C26.8	BNB: Verdauungssystem, mehrere Teilbereiche überlappend	K50.81	Crohn-Krankheit Speiseröhre
C26.9	BNB: Ungenau bezeichnete Lok des Verdauungssystems	K50.82	Crohn-Kh Speiseröhre u Mag-Darmtrakt, mehr Teilber betreff
C45.1	Mesotheliom Peritoneum	K50.88	Sonstige Crohn-KH
C48.1	Bösartige Neubildung: nbez Teile des Peritoneums	K50.9	Crohn-KH, nnbez
C48.2	Bösartige Neubildung: Peritoneum, nicht näher bezeichnet	K51.0	Ulzeröse (chronische) Pankolitis
C48.8	BNB: Retroperitoneum u Peritoneum, mehr Teilber überlapp	K51.2	Ulzeröse (chronische) Proktitis
C76.2	BNB ungenau bezeichneter Lokalisationen: Abdomen	K51.3	Ulzeröse (chronische) Rektosigmoiditis
C78.4	Sekundäre BNB Dünndarm	K51.4	Inflammatorische Polypen des Kolons
C78.5	Sekundäre BNB Dickdarm u Rektum	K51.5	Linksseitige Colitis
C78.6	Sekundäre BNB Retroperitoneum u Peritoneum	K51.8	Sonstige Colitis ulcerosa
C78.8	Sekundäre BNB so u nnbez Verdauungsorgane	K51.9	Colitis ulcerosa, nnbez
D00.1	Carcinoma in situ Ösophagus	K55.22	Angiodysplasie Kolon: Mit Blutung
D00.2	Carcinoma in situ Magen	K56.0	Paralytischer Ileus
D01.0	Carcinoma in situ Kolon	K56.1	Invagination
D01.1	Carcinoma in situ Rektosigmoid, Übergang	K56.2	Volvulus
D01.2	Carcinoma in situ Rektum	K56.3	Gallensteinileus
D01.3	Carcinoma in situ Analkanal u Anus	K56.4	Sonstige Obturation Darm
D01.4	Carcinoma in situ so u nnbez Teile Darm	K56.5	Intestinale Adhäsionen [Briden] mit Ileus
D01.7	Carcinoma in situ sonst nbez Verdauungsorgane	K56.6	Sonstiger und nicht näher bezeichneter mechanischer Ileus
D01.9	Carcinoma in situ Verdauungsorgan, nnbez	K56.7	Ileus, nnbez
E16.4	Abnorme Gastrinsekretion	K57.01	Divertikulose Dünndarm m Perfor, Abszess u Blutung
E84.1	Zystische Fibrose mit Darmmanifestationen	K57.03	Divertikulitis Dünndarm m Perfor, Abszess u Blutung
I85.0	Ösophagusvarizen m Blutung	K57.11	Divertikulose Dünndarm oh Perfor u Abszess, m Blutung
K22.1	Ösophagusulkus	K57.13	Divertikulitis Dünndarm oh Perfor u Abszess m Blutung
K22.6	Mallory-Weiss-Syndrom	K57.21	Divertikulose Dickdarm m Perfor, Abszess u Blutung
K25.0	Ulcus ventriculi, akut, m Blutung	K57.23	Divertikulitis Dickdarm m Perfor, Abszess u Blutung
K25.1	Ulcus ventriculi, akut, m Perforation	K57.31	Divertikulose Dickdarm oh Perfor od Abszess m Blutung
K25.2	Ulcus ventriculi, akut, m Blutg u Perf	K57.33	Divertikulitis Dickdarm oh Perfor od Abszess, m Blutung

K57.41	Divertikulose Dünn- u Dickdarm m Perfor, Abszess u Blutung	K65.0	Akute Peritonitis
K57.43	Divertikulitis Dünn- u Dickdarm m Perfor, Abszess u Blutung	K65.8	Sonstige Peritonitis
K57.51	Divertikulose Dünn- u Dickdarm oh Perfor od Abszess, m Blut	K65.9	Peritonitis, nnbez
K57.53	Divertikulitis Dünn- u Dickdarm oh Perfor, Abszess, m Blut	K92.0	Hämatemesis
K57.81	Divertikulose Darm, Teil nnbez, m Perfor, Abszess u Blutung	K92.1	Meläna
K57.83	Divertikulitis Darm, Teil nnbez, m Perfor, Abszess u Blutung	K92.2	Gastrointestinale Blutung, nnbez
K57.91	Divertikulose Darm, Teil nnbez, oh Perf od Abszess, m Blut	P76.2	Darmverschluss b Neugeborenen d eingedickte Milch
K57.93	Divertikulitis Darm, Teil nnbez, oh Perf od Abszess, m Blut	Q43.0	Meckel-Divertikel
K62.5	Hämorrhagie Anus u Rektum		

### Prozedur G47-3

42.81.40†↔	Einsetzen und Wechsel einer selbstexpandierenden Prothese (permanenter Tubus) in den Ösophagus, endoskopisch	44.99.60†↔	Einlegen oder Wechsel einer selbstexpandierenden Prothese am Magen, endoskopisch
42.81.41†↔	Einsetzen und Wechsel von zwei selbstexpandierenden Prothesen (permanenter Tubus) in den Ösophagus, endoskopisch	45.13.20†↔	Telemetrische Kapselendoskopie des Dünndarms
42.81.42†↔	Einsetzen und Wechsel von mehr als zwei selbstexpandierenden Prothesen (permanenter Tubus) in den Ösophagus, endoskopisch	46.99.63†↔	Einlegen oder Wechsel einer selbstexpandierenden Dünndarmschlauchprothese, endoskopisch

### Prozedur G47-4

42.22†↔	Ösophagoskopie durch ein künstliches Stoma	44.99.60†↔	Einlegen oder Wechsel einer selbstexpandierenden Prothese am Magen, endoskopisch
42.23†↔	Sonstige Ösophagoskopie	44.99.70†↔	Entfernen einer Prothese aus dem Magen, endoskopisch
42.24†↔	Geschlossene [endoskopische] Biopsie am Ösophagus	44.99.90†↔	Sonstige endoskopische Magenoperationen
42.92†↔	Dilatation des Ösophagus	45.13.10†↔	Ösophagogastroduodenoskopie
43.11†↔	Perkutane [endoskopische] Gastrostomie [PEG]	45.13.20†↔	Telemetrische Kapselendoskopie des Dünndarms
43.41.10†↔	Endoskopische Mukosaresektion Magen	45.13.30†↔	Enteroskopie einfach
43.41.11†↔	Endoskopische submukosale Dissektion Magen	45.13.31†↔	Enteroskopie Ballon-assistiert
43.41.20†↔	Endoskopische Exzision oder Destruktion von Läsion oder Gewebe am Magen, Elektro-, Radiofrequenz-, Thermo- oder Kryokoagulation	45.14†↔	Geschlossene [endoskopische] Biopsie am Dünndarm
43.41.29†↔	Endoskopische Exzision oder Destruktion von Läsion oder Gewebe am Magen, sonstige Verfahren	45.16†↔	Ösophagogastroduodenoskopie [EGD] mit geschlossener Biopsie
44.13†↔	Sonstige Gastroskopie	45.17†↔	Diagnostische Intestinoskopie (Endoskopie des tiefen Jejunums und Ileums)
44.14†↔	Geschlossene [endoskopische] Biopsie am Magen	50.11.00†↔	Geschlossene [Nadel-] Biopsie an der Leber, n.n.bez.
44.22†↔	Endoskopische Dilatation des Pylorus	50.11.09†↔	Geschlossene [Nadel-] Biopsie an der Leber, sonstige
44.63.10†↔	Verschluss einer anderen Magenfistel, endoskopisch	50.11.11†↔	Nadelbiopsie an der Leber, perkutan
44.96.15†↔	Katheterreparation nach Gastric banding, ohne intraabdominalem Eingriff	50.11.12†↔	Endosonographische Feinnadelbiopsie an der Leber
44.99.00†↔	Sonstige Magenoperationen, n.n.bez.	98.02†↔	Entfernen eines intraluminalen Fremdkörpers vom Ösophagus ohne Inzision
44.99.10†↔	Bougierung am Magen, endoskopisch	98.03†↔	Entfernen eines intraluminalen Fremdkörpers von Magen und Dünndarm ohne Inzision
44.99.20†↔	Schlingenligatur und Clippen am Magen, endoskopisch		
44.99.50†↔	Einlegen oder Wechsel einer nicht selbstexpandierenden Prothese am Magen, endoskopisch		

### Prozedur G47-5

42.22†↔	Ösophagoskopie durch ein künstliches Stoma	44.99.20†↔	Schlingenligatur und Clippen am Magen, endoskopisch
42.92†↔	Dilatation des Ösophagus	44.99.50†↔	Einlegen oder Wechsel einer nicht selbstexpandierenden Prothese am Magen, endoskopisch
43.41.10†↔	Endoskopische Mukosaresektion Magen	44.99.60†↔	Einlegen oder Wechsel einer selbstexpandierenden Prothese am Magen, endoskopisch
43.41.11†↔	Endoskopische submukosale Dissektion Magen	44.99.70†↔	Entfernen einer Prothese aus dem Magen, endoskopisch
43.41.20†↔	Endoskopische Exzision oder Destruktion von Läsion oder Gewebe am Magen, Elektro-, Radiofrequenz-, Thermo- oder Kryokoagulation	44.99.90†↔	Sonstige endoskopische Magenoperationen
43.41.29†↔	Endoskopische Exzision oder Destruktion von Läsion oder Gewebe am Magen, sonstige Verfahren	50.11.00†↔	Geschlossene [Nadel-] Biopsie an der Leber, n.n.bez.
43.42†↔	Lokale Exzision von anderer Läsion oder Gewebe am Magen	50.11.09†↔	Geschlossene [Nadel-] Biopsie an der Leber, sonstige
44.22†↔	Endoskopische Dilatation des Pylorus	50.11.11†↔	Nadelbiopsie an der Leber, perkutan
44.63.10†↔	Verschluss einer anderen Magenfistel, endoskopisch	50.11.12†↔	Endosonographische Feinnadelbiopsie an der Leber
44.96.15†↔	Katheterreparation nach Gastric banding, ohne intraabdominalem Eingriff	98.02†↔	Entfernen eines intraluminalen Fremdkörpers vom Ösophagus ohne Inzision
44.99.00†↔	Sonstige Magenoperationen, n.n.bez.	98.03†↔	Entfernen eines intraluminalen Fremdkörpers von Magen und Dünndarm ohne Inzision
44.99.10†↔	Bougierung am Magen, endoskopisch		

### Prozedur G47-6

42.22†↔	Ösophagoskopie durch ein künstliches Stoma	42.33.20†↔	Endoskopische Exzision oder Destruktion von Läsion oder Gewebe am Oesophagus, Elektro-, Thermo- und Kryokoagulation
42.33.10†↔	Endoskopische Mukosaresektion Ösophagus		
42.33.11†↔	Endoskopische submukosale Dissektion Oesophagus		

42.33.21†↔	Endoskopische Exzision oder Destruktion von Läsion oder Gewebe am Oesophagus, Photodynamische Therapie	44.96.15†↔	Katheterreparation nach Gastric banding, ohne intraabdominalem Eingriff
42.33.22†↔	Endoskopische Exzision oder Destruktion von Läsion oder Gewebe am Oesophagus, Laser	44.99.00†↔	Sonstige Magenoperationen, n.n.bez.
42.33.23†↔	Endoskopische Exzision oder Destruktion von Läsion oder Gewebe am Oesophagus, Radiofrequenzablation	44.99.10†↔	Bougierung am Magen, endoskopisch
42.33.29†↔	Endoskopische Exzision oder Destruktion von Läsion oder Gewebe am Oesophagus, sonstige Verfahren	44.99.20†↔	Schlingenligatur und Clippen am Magen, endoskopisch
42.33.30†↔	Endoskopisches Einbringen eines strahlenden Applikators am Ösophagus	44.99.50†↔	Einlegen oder Wechsel einer nicht selbstexpandierenden Prothese am Magen, endoskopisch
42.7x.10†↔	Ösophagomyotomie, endoskopisch	44.99.60†↔	Einlegen oder Wechsel einer selbstexpandierenden Prothese am Magen, endoskopisch
42.7x.20†↔	Ösophagomyotomie, pharyngozerikal, endoskopisch	44.99.70†↔	Entfernen einer Prothese aus dem Magen, endoskopisch
42.7x.30†↔	Ösophago-Gastromyotomie, endoskopisch	44.99.90†↔	Sonstige endoskopische Magenoperationen
42.81.00†↔	Einsetzen eines permanenten Tubus in den Ösophagus, n.n.bez.	45.00†↔	Inzision am Darm, n.n.bez.
42.81.10†↔	Einsetzen und Wechsel einer nicht selbstexpandierenden Prothese (permanenter Tubus) in den Ösophagus, endoskopisch	45.30.00†↔	Endoskopische Exzision oder Destruktion einer Läsion im Duodenum, n.n.bez.
42.81.11†↔	Einsetzen und Wechsel von zwei nicht selbstexpandierenden Prothesen (permanenter Tubus) in den Ösophagus, endoskopisch	45.30.10†↔	Endoskopische Mukosaresektion im Duodenum
42.81.12†↔	Einsetzen und Wechsel von mehr als zwei nicht selbstexpandierenden Prothesen (permanenter Tubus) in den Ösophagus, endoskopisch	45.30.11†↔	Endoskopische Exzision einer Läsion im Duodenum
42.81.40†↔	Einsetzen und Wechsel einer selbstexpandierenden Prothese (permanenter Tubus) in den Ösophagus, endoskopisch	45.30.20†↔	Endoskopische Destruktion einer Läsion im Duodenum, Elektro-, Thermo- oder Kryokoagulation
42.81.41†↔	Einsetzen und Wechsel von zwei selbstexpandierenden Prothesen (permanenter Tubus) in den Ösophagus, endoskopisch	45.30.29†↔	Sonstige endoskopische Destruktion einer Läsion im Duodenum
42.81.99†↔	Einsetzen eines permanenten Tubus in den Ösophagus, sonstige	45.30.99†↔	Endoskopische Exzision oder Destruktion einer Läsion im Duodenum, sonstige
42.88.10†↔	Entfernung von Prothesen aus dem Ösophagus, endoskopisch	46.72.00†↔	Verschluss einer Duodenalfistel, n.n.bez.
42.92†↔	Dilatation des Ösophagus	46.72.10†↔	Verschluss einer Duodenalfistel, endoskopisch
42.99.20†↔	Sonstige Operation am Ösophagus, Antirefluxverfahren am Ösophagus, endoskopisch	46.72.99†↔	Verschluss einer Duodenalfistel, sonstige
42.99.41†↔	Schlingenligatur und Clippen am Ösophagus, endoskopisch	46.74.00†↔	Verschluss einer Dünndarmfistel, ausgenommen Duodenum, n.n.bez.
43.41.10†↔	Endoskopische Mukosaresektion Magen	46.74.10†↔	Verschluss einer Dünndarmfistel, ausgenommen Duodenum, endoskopisch
43.41.11†↔	Endoskopische submukosale Dissektion Magen	46.74.99†↔	Verschluss einer Dünndarmfistel, ausgenommen Duodenum, sonstige
43.41.20†↔	Endoskopische Exzision oder Destruktion von Läsion oder Gewebe am Magen, Elektro-, Radiofrequenz-, Thermo- oder Kryokoagulation	50.11.00†↔	Geschlossene [Nadel-] Biopsie an der Leber, n.n.bez.
43.41.29†↔	Endoskopische Exzision oder Destruktion von Läsion oder Gewebe am Magen, sonstige Verfahren	50.11.09†↔	Geschlossene [Nadel-] Biopsie an der Leber, sonstige
43.42†↔	Lokale Exzision von anderer Läsion oder Gewebe am Magen	50.11.11†↔	Nadelbiopsie an der Leber, perkutan
44.22†↔	Endoskopische Dilatation des Pylorus	50.11.12†↔	Endosonographische Feinnadelbiopsie an der Leber
44.32†↔	Perkutane [endoskopische] Gastrojejunostomie	52.01.00†↔	Drainage einer Pankreaszyste durch Katheter, n.n.bez.
44.43.00†↔	Endoskopische Blutstillung in Magen oder Duodenum, n.n.bez.	52.01.11†↔	Transgastrale Drainage einer Pankreaszyste, endoskopisch
44.43.10†↔	Endoskopische Sklerosierung von Fundusvarizen	52.01.21†↔	Transduodenale Drainage einer Pankreaszyste, endoskopisch
44.43.20†↔	Endoskopische Ligatur von Fundusvarizen	52.01.99†↔	Drainage einer Pankreaszyste durch Katheter, sonstige
44.43.99†↔	Endoskopische Blutstillung in Magen oder Duodenum, sonstige	52.09.21†↔	Transgastrale Punktion einer Pankreas(pseudo)zyste, endosonographisch
44.63.10†↔	Verschluss einer anderen Magenfistel, endoskopisch	52.09.22†↔	Transduodenale Punktion einer Pankreas(pseudo)zyste, endosonographisch
		97.02†↔	Ersetzen eines Gastrostomietubus
		97.03†↔	Ersetzen von Sonde oder Enterostomievorrichtung im Dünndarm
		98.02†↔	Entfernen eines intraluminalen Fremdkörpers vom Ösophagus ohne Inzision
		98.03†↔	Entfernen eines intraluminalen Fremdkörpers von Magen und Dünndarm ohne Inzision

**ADRG G48****Koloskopie mit schweren CC oder komplizierendem Eingriff oder Alter < 15 Jahre, mit komplizierender Diagnose**

Mindestens eine Prozedur in Tabelle G48-5 und (Prozedur in Tabelle G48-6 oder PCCL > 2 oder Alter < 15 Jahre) und (Diagnose in Tabelle G48-1 oder Nebendiagnose in Tabelle G48-2 oder Komplizierende Prozeduren oder Diagnose in Tabelle G48-3) oder mindestens eine Prozedur in Tabelle G48-7 und (Prozedur in Tabelle G48-6 oder PCCL > 2 oder Alter < 15 Jahre) oder Hauptdiagnose in Tabelle G48-4 oder Prozedur in Tabelle G48-8

**DRG G48A****Koloskopie mit schweren CC oder komplizierendem Eingriff oder Alter < 15 Jahre, mit bestimmter Diagnose oder komplizierenden Prozeduren**

Diagnose in Tabelle G48-1 oder Nebendiagnose in Tabelle G48-2 oder Komplizierende Prozeduren oder Diagnose in Tabelle G48-3

**DRG G48B****Koloskopie mit schweren CC oder komplizierendem Eingriff oder Alter > 16 Jahre**

**Diagnose G48-1**

A04.3	Darminfektion durch enterohämorrhagische E coli	B25.1	Hepatitis durch Zytomegalieviren
A04.4	Sonstige Darminfektionen durch Escherichia coli	B25.2	Pankreatitis durch Zytomegalieviren
A04.5	Enteritis durch Campylobacter	B25.80	Infekt des Verdauungstraktes durch Zytomegalieviren
A04.6	Enteritis durch Yersinia enterocolitica	B25.88	Sonstige Zytomegalie
A04.7	Enterokolitis durch Clostridium difficile	B25.9	Zytomegalie, nnbez
B25.0	Pneumonie durch Zytomegalieviren		

**Nebendiagnose G48-2**

T86.00	Versagen Transplantat hämatopoetischer Stammzellen	T86.50	Durchblutungsstörung eines Hauttransplantates
T86.01	Akute Graft-versus-host-Krankheit, Grad I und II	T86.51	Nekrose eines Hauttransplantates
T86.02	Akute Graft-versus-host-Krankheit, Grad III und IV	T86.52	Verlust eines Hauttransplantates
T86.03	Chronische Graft-versus-host-Krankheit, begrenzte Form	T86.59	Sonst u nnbez Versagen u Abstoßung Hauttransplantat
T86.04	Chronische Graft-versus-host-Krankheit, ausgeprägte Form	T86.81	Versagen u Abstoßung Lungentransplantat
T86.09	Graft-versus-host-Krankheit, nicht näher bezeichnet	T86.82	Versagen u Abstoßung Pankreastransplantat
T86.10	Akute Funktionsverschlechterung eines Nierentransplantates	T86.83	Versag u Abstoß Hornhauttransplant Auge
T86.11	Chron Funktionsverschlechterung eines Nierentransplantates	T86.88	Versagen u Abstoßung, so transplant Organe u Gewebe
T86.12	Verzögerte Aufnahme der Transplantatfunktion	T86.9	Versagen u Abstoßung, nnbez transplant Organ u Gewebe
T86.19	Sonst u nnbez FunktStör, Versagen u Abstoß Nierentranspl	Z94.0	Zustand nach Nierentransplantation
T86.2	Versagen und Abstoßung eines Herztransplantates	Z94.1	Zustand nach Herztransplantation
T86.3	Versagen und Abstoßung eines Herz-Lungen-Transplantates	Z94.2	Zustand nach Lungentransplantation
T86.40	Akute Funktionsverschlechterung eines Lebertransplantates	Z94.3	Zustand nach Herz-Lungen-Transplantation
T86.41	Chron Funktionsverschlechterung eines Lebertransplantates	Z94.4	Zustand nach Lebertransplantation
T86.49	Sonst u nnbez FunktStör/Versagen/Abstoßung Lebertranspl	Z94.81	Z n hämatopoet StammzTx m ggw ImmSuppres

**Diagnose G48-3**

K50.0	Crohn-KH Dünndarm	K51.8	Sonstige Colitis ulcerosa
K50.1	Crohn-KH Dickdarm	K51.9	Colitis ulcerosa, nnbez
K50.80	Crohn-Krankheit Magen	K65.0	Akute Peritonitis
K50.81	Crohn-Krankheit Speiseröhre	K65.9	Peritonitis, nnbez
K50.82	Crohn-Kh Speiseröhre u Mag-Darmtrakt, mehr Teilber betreff	K66.1	Hämoperitoneum
K50.88	Sonstige Crohn-KH	K90.0	Zöliakie
K50.9	Crohn-KH, nnbez	K90.1	Tropische Sprue
K51.0	Ulzeröse (chronische) Pankolitis	K90.2	Syndrom blinden Schlinge, aonkl
K51.2	Ulzeröse (chronische) Proktitis	K90.3	Pankreatogene Steatorrhoe
K51.3	Ulzeröse (chronische) Rektosigmoiditis	K90.4	Malabsorption d Intoleranz, aonkl
K51.4	Inflammatorische Polypen des Kolons	K90.8	Sonstige intestinale Malabsorption
K51.5	Linksseitige Kolitis	K90.9	Intestinale Malabsorption, nnbez

**Hauptdiagnose G48-4**

B25.0	Pneumonie durch Zytomegalieviren	B25.80	Infekt des Verdauungstraktes durch Zytomegalieviren
B25.1	Hepatitis durch Zytomegalieviren	B25.88	Sonstige Zytomegalie
B25.2	Pankreatitis durch Zytomegalieviren	B25.9	Zytomegalie, nnbez

**Prozedur G48-5**

44.43.00†↔	Endoskopische Blutstillung in Magen oder Duodenum, n.n.bez.	45.28.20†↔	Endoskopische Laser-Endomikroskopie am Dickdarm
44.43.10†↔	Endoskopische Sklerosierung von Fundusvarizen	45.35.11†↔	Endoskopische Exzision einer Läsion im Dünndarm, ausgenommen Duodenum
44.43.20†↔	Endoskopische Ligatur von Fundusvarizen	45.35.21†↔	Endoskopische Destruktion einer Läsion im Dünndarm, ausgenommen Duodenum
44.43.99†↔	Endoskopische Blutstillung in Magen oder Duodenum, sonstige	45.41.00†↔	Lokale Exzision von Läsion oder Gewebe im Dickdarm, n.n.bez.
45.11†↔	Transabdominale Endoskopie am Dünndarm	45.41.10†↔	Lokale Exzision von Läsion oder Gewebe im Dickdarm, endoskopisch
45.12†↔	Endoskopie am Dünndarm durch ein künstliches Stoma	45.41.99†↔	Lokale Exzision von Läsion oder Gewebe im Dickdarm, sonstige
45.13.10†↔	Ösophagogastroduodenoskopie	45.42†↔	Endoskopische Polypektomie im Dickdarm
45.13.20†↔	Telemetrische Kapselendoskopie des Dünndarms	45.43.11†↔	Endoskopische submukosale Dissektion Dickdarm
45.13.30†↔	Enteroskopie einfach	46.32†↔	Perkutane [endoskopische] Jejunostomie [PEJ]
45.13.31†↔	Enteroskopie Ballon-assistiert	46.76.00†↔	Verschluss einer Dickdarmfistel, n.n.bez.
45.16†↔	Ösophagogastroduodenoskopie [EGD] mit geschlossener Biopsie	46.76.10†↔	Verschluss einer Dickdarmfistel, endoskopisch
45.17†↔	Diagnostische Intestinoskopie (Endoskopie des tiefen Jejunums und Ileums)	46.76.99†↔	Verschluss einer Dickdarmfistel, sonstige
45.21†↔	Transabdominale Endoskopie an Dickdarm	46.79.00†↔	Sonstige Rekonstruktion am Darm, n.n.bez.
45.22†↔	Endoskopie am Dickdarm durch ein künstliches Stoma	46.79.20†↔	Verschluss einer sonstigen Darmfistel, endoskopisch
45.23†↔	Koloskopie	46.85.00†↔	Dilatation des Darms, n.n.bez.
45.24†↔	Flexible Sigmoidoskopie	46.85.10†↔	Bougierung des Darmes, endoskopisch
45.25†↔	Geschlossene [endoskopische] Biopsie am Dickdarm	46.85.20†↔	Dilatation des Dünndarms, endoskopisch
45.28.10†↔	Telemetrische Kapselendoskopie des Dickdarm		

46.85.30†↔ Dilatation des Dickdarms, endoskopisch	48.22†↔ Rektosigmoidoskopie durch ein künstliches Stoma
46.85.99†↔ Dilatation des Darms, sonstige	48.24†↔ Geschlossene [endoskopische] Biopsie am Rektum
46.99.00†↔ Sonstige Operationen am Darm, n.n.bez.	48.31†↔ Radikale Elektrokoagulation von rektaler Läsion oder Gewebe
46.99.50†↔ Einlegen oder Wechsel einer nicht selbstexpandierenden Prothese am Darm, endoskopisch	48.32†↔ Sonstige Elektrokoagulation von rektaler Läsion oder Gewebe
46.99.60†↔ Einlegen oder Wechsel einer selbstexpandierenden Prothese am Darm, endoskopisch	48.33†↔ Laserablation von rektaler Läsion oder Gewebe
46.99.63†↔ Einlegen oder Wechsel einer selbstexpandierenden Dünndarmschlauchprothese, endoskopisch	48.34†↔ Kryochirurgische Destruktion von rektaler Läsion oder Gewebe
46.99.70†↔ Entfernen einer Prothese am Darm, endoskopisch	98.04†↔ Entfernen eines intraluminalen Fremdkörpers vom Dickdarm ohne Inzision
46.99.90†↔ Sonstige Operationen am Darm, endoskopisch	98.05†↔ Entfernen eines intraluminalen Fremdkörpers von Rektum und Anus ohne Inzision

**Prozedur G48-6**

93.92.10†↔ Intravenöse Anästhesie	93.92.12†↔ Balancierte Anästhesie
93.92.11†↔ Inhalationsanästhesie	

**Prozedur G48-7**

44.43.00†↔ Endoskopische Blutstillung in Magen oder Duodenum, n.n.bez.	46.76.00†↔ Verschluss einer Dickdarmpfistel, n.n.bez.
44.43.10†↔ Endoskopische Sklerosierung von Fundusvarizen	46.76.10†↔ Verschluss einer Dickdarmpfistel, endoskopisch
44.43.20†↔ Endoskopische Ligatur von Fundusvarizen	46.76.99†↔ Verschluss einer Dickdarmpfistel, sonstige
44.43.99†↔ Endoskopische Blutstillung in Magen oder Duodenum, sonstige	46.79.00†↔ Sonstige Rekonstruktion am Darm, n.n.bez.
45.11†↔ Transabdominale Endoskopie am Dünndarm	46.79.20†↔ Verschluss einer sonstigen Darmpfistel, endoskopisch
45.12†↔ Endoskopie am Dünndarm durch ein künstliches Stoma	46.85.00†↔ Dilatation des Darms, n.n.bez.
45.13.10†↔ Ösophagogastroduodenoskopie	46.85.10†↔ Bougierung des Darmes, endoskopisch
45.13.20†↔ Telemetrische Kapselendoskopie des Dünndarms	46.85.20†↔ Dilatation des Dünndarms, endoskopisch
45.13.30†↔ Enteroskopie einfach	46.85.30†↔ Dilatation des Dickdarms, endoskopisch
45.13.31†↔ Enteroskopie Ballon-assistiert	46.85.99†↔ Dilatation des Darms, sonstige
45.16†↔ Ösophagogastroduodenoskopie [EGD] mit geschlossener Biopsie	46.99.00†↔ Sonstige Operationen am Darm, n.n.bez.
45.17†↔ Diagnostische Intestinoskopie (Endoskopie des tiefen Jejunums und Ileums)	46.99.50†↔ Einlegen oder Wechsel einer nicht selbstexpandierenden Prothese am Darm, endoskopisch
45.21†↔ Transabdominale Endoskopie an Dickdarm	46.99.60†↔ Einlegen oder Wechsel einer selbstexpandierenden Prothese am Darm, endoskopisch
45.22†↔ Endoskopie am Dickdarm durch ein künstliches Stoma	46.99.63†↔ Einlegen oder Wechsel einer selbstexpandierenden Dünndarmschlauchprothese, endoskopisch
45.28.10†↔ Telemetrische Kapselendoskopie des Dickdarm	46.99.70†↔ Entfernen einer Prothese am Darm, endoskopisch
45.28.20†↔ Endoskopische Laser-Endomikroskopie am Dickdarm	46.99.90†↔ Sonstige Operationen am Darm, endoskopisch
45.35.11†↔ Endoskopische Exzision einer Läsion im Dünndarm, ausgenommen Duodenum	48.22†↔ Rektosigmoidoskopie durch ein künstliches Stoma
45.35.21†↔ Endoskopische Destruktion einer Läsion im Dünndarm, ausgenommen Duodenum	48.31†↔ Radikale Elektrokoagulation von rektaler Läsion oder Gewebe
45.41.00†↔ Lokale Exzision von Läsion oder Gewebe im Dickdarm, n.n.bez.	48.32†↔ Sonstige Elektrokoagulation von rektaler Läsion oder Gewebe
45.41.10†↔ Lokale Exzision von Läsion oder Gewebe im Dickdarm, endoskopisch	48.33†↔ Laserablation von rektaler Läsion oder Gewebe
45.41.99†↔ Lokale Exzision von Läsion oder Gewebe im Dickdarm, sonstige	48.34†↔ Kryochirurgische Destruktion von rektaler Läsion oder Gewebe
45.42†↔ Endoskopische Polypektomie im Dickdarm	98.04†↔ Entfernen eines intraluminalen Fremdkörpers vom Dickdarm ohne Inzision
45.43.11†↔ Endoskopische submukosale Dissektion Dickdarm	98.05†↔ Entfernen eines intraluminalen Fremdkörpers von Rektum und Anus ohne Inzision
46.32†↔ Perkutane [endoskopische] Jejunostomie [PEJ]	

**Prozedur G48-8**

46.99.60†↔ Einlegen oder Wechsel einer selbstexpandierenden Prothese am Darm, endoskopisch
--

**ADRG G50****Gastroskopie ohne wenig komplexe Gastroskopie bei nicht schweren Krankheiten der Verdauungsorgane, mit schweren CC, Alter > 14 Jahre**

Hauptdiagnose in Tabelle G50-1 und mindestens eine Prozedur in Tabelle G50-2 und PCCL &gt; 2

**DRG G50Z****Gastroskopie ohne wenig komplexe Gastroskopie bei nicht schweren Krankheiten der Verdauungsorgane, mit schweren CC, Alter > 14 Jahre****Hauptdiagnose G50-1**

A00.0 Cholera durch <i>Vibrio cholerae</i> O:1, Biovar cholerae	A03.1 Shigellose durch <i>Shigella flexneri</i>
A00.1 Cholera durch <i>Vibrio cholerae</i> O:1, Biovar eltor	A03.2 Shigellose durch <i>Shigella boydii</i>
A00.9 Cholera, nnbez	A03.3 Shigellose durch <i>Shigella sonnei</i>
A02.0 Salmonellenenteritis	A03.8 Sonstige Shigellosen
A03.0 Shigellose durch <i>Shigella dysenteriae</i>	A03.9 Shigellose, nnbez

A04.0	Darminfektion durch enteropathogene E coli	B82.0	Intestinale Helminthose, nnbez
A04.1	Darminfektion durch enterotoxinbildende E coli	B82.9	Intestinaler Parasitismus, nnbez
A04.2	Darminfektion durch enteroinvasive E coli	D12.0	Gutartige Neubildung Zäkum
A04.3	Darminfektion durch enterohämorrhagische E coli	D12.1	Gutartige Neubildung Appendix vermiformis
A04.4	Sonstige Darminfektionen durch Escherichia coli	D12.2	Gutartige Neubildung Colon ascendens
A04.5	Enteritis durch Campylobacter	D12.3	Gutartige Neubildung Colon transversum
A04.6	Enteritis durch Yersinia enterocolitica	D12.4	Gutartige Neubildung Colon descendens
A04.7	Enterokolitis durch Clostridium difficile	D12.5	Gutartige Neubildung Colon sigmoideum
A04.8	Sonst nbez bakterielle Darminfektionen	D12.6	Gutartige Neubildung Kolon, nnbez
A04.9	Bakterielle Darminfektion, nnbez	D12.7	Gutartige Neubildung Rektosigmoid, Übergang
A05.0	Lebensmittelvergiftung durch Staphylokokken	D12.8	Gutartige Neubildung Rektum
A05.2	Lebensmittelvergiftung durch Clostr perfring [Clostr welchii]	D12.9	Gutartige Neubildung Analkanal Anus
A05.3	Lebensmittelvergiftung durch Vibrio parahaemolyticus	D13.0	Gutartige Neubildung Ösophagus
A05.4	Lebensmittelvergiftung durch Bacillus cereus	D13.1	Gutartige Neubildung Magen
A05.8	Sonst nbez bakt Lebensmittelvergiftungen	D13.2	Gutartige Neubildung Duodenum
A05.9	Bakteriell bedingte Lebensmittelvergiftung, nnbez	D13.3	Gutartige Neubildung so u nnbez Teile Dünndarm
A06.0	Akute Amöbenruhr	D13.9	Gut Neub ungen bez Lok innerh Verdauungssystem
A06.1	Chronische intestinale Amöbiasis	D17.5	Gutart Neubildung Fettgew intraabdom Organe
A06.2	Nichtdysenterische Kolitis durch Amöben	D18.04	Hämangiom Verdauungssystem
A07.0	Balantidiose	D19.1	Gutart Neubild mesotheliales Gewebe Peritoneum
A07.1	Giardiasis [Lambliasis]	D20.0	Gutart Neubildung Retroperitoneum
A07.2	Kryptosporidiose	D20.1	Gutart Neubildung Peritoneum
A07.3	Isosporose	D37.1	NB unsich/unbek Verhalt Magen
A07.8	Sonst nbez Darm-KH durch Protozoen	D37.2	NB unsich/unbek Verhalt Dünndarm
A07.9	Darmkrankheit durch Protozoen, nnbez	D37.3	NB unsich/unbek Verhalt Appendix vermiformis
A08.0	Enteritis durch Rotaviren	D37.4	NB unsich/unbek Verhalt Kolon
A08.1	Akute Gastroenteritis Norovirus [Norwalk-Virus]	D37.5	NB unsich/unbek Verhalt Rektum
A08.2	Enteritis durch Adenoviren	D37.78	NB unsicher od unbekannt Verhaltens: So Verdauungsorg
A08.3	Enteritis durch sonstige Viren	D37.9	NB unsich/unbek Verhalt Verdauungsorg, nnbez
A08.4	Virusbedingte Darminfektion, nnbez	D48.3	NB unsich/unbek Verhalt Retroperitoneum
A08.5	Sonstige nbez Darminfektionen	D48.4	NB unsich/unbek Verhalt Peritoneum
A09.0	Sonstige u nnbez Gastroenteritis u Kolitis infek Ursprung	E73.0	Angeborener Laktasemangel
A09.9	Sonstige u nnbez Gastroenteritis u Kolitis nnbez Ursprung	E73.1	Sekundärer Laktasemangel
A18.3	TB Darm, Peritoneum u Mesenterial-LK	E73.8	Sonstige Laktoseintoleranz
A21.3	Gastrointestinale Tularämie	E73.9	Laktoseintoleranz, nnbez
A22.2	Darmmilzbrand	E74.1	Störungen Fruktosestoffwechsel
A42.1	Abdominale Aktinomykose	E74.3	So Störungen intestinale Kohlenhydratabsorption
A51.1	Analer Primäraffekt bei Syphilis	I77.4	Arteria-coeliaca-Kompressions-Syndrom
A54.6	Gonokokkeninfektion des Anus und des Rektums	I85.9	Ösophagusvarizen oh Blutung
A56.3	Chlamydieninfektion des Anus und des Rektums	I88.0	Unspezifische mesenteriale Lymphadenitis
B37.81	Candida-Ösophagitis	K20	Ösophagitis
B68.0	Befall durch Taenia solium	K21.0	Gastroösophageale RefluxKH m Ösophagitis
B68.1	Befall durch Taenia saginata	K21.9	Gastroösophageale RefluxKH oh Ösophagitis
B68.9	Taeniasis, nnbez	K22.0	Achalasie Kardia
B69.8	Zystizerkose an sonstigen Lokalisationen	K22.2	Ösophagusverschluss
B69.9	Zystizerkose, nnbez	K22.3	Perforation Ösophagus
B70.0	Diphyllobothriose	K22.4	Dyskinesie Ösophagus
B70.1	Sparganose	K22.5	Divertikel Ösophagus, erworben
B71.0	Hymenolepiasis	K22.7	Barrett-Ösophagus
B71.1	Dipylidiose	K22.8	Sonstige nbez KH Ösophagus
B71.8	Sonst nbez Zestodeninfektionen	K22.9	KH Ösophagus, nnbez
B71.9	Zestodeninfektion, nnbez	K29.1	Sonstige akute Gastritis
B76.0	Ankylostomiasis	K29.2	Alkoholgastritis
B76.1	Nekatoriasis	K29.3	Chronische Oberflächengastritis
B76.8	Sonstige Hakenwurm-Krankheiten	K29.4	Chronische atrophische Gastritis
B76.9	Hakenwurm-KH, nnbez	K29.5	Chronische Gastritis, nnbez
B77.0	Askaridose mit intestinalen Komplikationen	K29.6	Sonstige Gastritis
B77.8	Askaridose mit sonstigen Komplikationen	K29.7	Gastritis, nnbez
B77.9	Askaridose, nnbez	K29.8	Duodenitis
B78.0	Strongyloidiasis des Darmes	K29.9	Gastroduodenitis, nnbez
B78.1	Strongyloidiasis der Haut	K30	Dyspepsie
B78.7	Disseminierte Strongyloidiasis	K31.0	Akute Magendilatation
B78.9	Strongyloidiasis, nnbez	K31.2	Sanduhrförmige Strikture u Stenose Magen
B79	Trichuriasis	K31.3	Pylorospasmus, aonkl
B80	Enterobiasis	K31.4	Magendivertikel
B81.0	Anisakiasis	K31.6	Fistel Magen u Duodenum
B81.1	Intestinale Kapillariasis	K31.7	Polyp Magen u Duodenum
B81.2	Trichostrongyliasis	K31.81	Angiodysplasie Magen u Duoden ohne Angabe einer Blutung
B81.3	Intestinale Angiostrongyliasis	K31.88	Sonstige nbez KH Magen u Duodenum
B81.8	Sonst nbez intestinale Helminthosen	K31.9	KH Magen u Duodenum, nnbez



K35.2	Akute Appendizitis m generalisierter Peritonitis	K55.81	Angiodysplasie Dünndarm, ohne Angabe Blutung
K35.30	Akute Appendizitis m lok Peritonitis oh Perforation od Ruptur	K55.82	Angiodysplasie Dünndarm mit Blutung
K35.31	Akute Appendizitis m lok Peritonitis m Perforation od Ruptur	K55.88	Sonstige Gefäßkrankheiten des Darms
K35.32	Akute Appendizitis m Peritonealabszeß	K55.9	Gefäßkrankheit des Darms, nicht näher bezeichnet
K35.8	Akute Appendizitis, nnbez	K57.00	Divertikulose Dünndarm m Perfor u Abszess, oA Blutung
K36	Sonstige Appendizitis	K57.02	Divertikulitis Dünndarm m Perfor u Abszess, oh Ang Blutung
K37	Nnbez Appendizitis	K57.10	Divertikulose Dünndarm oh Perfor, Abszess od Ang Blutung
K38.0	Hyperplasie Appendix	K57.12	Divertikulitis Dünndarm oh Perfor, Abszess od Ang Blutung
K38.1	Appendixkonkremente	K57.20	Divertikulose Dickdarm m Perfor u Abszess, oh Ang Blutung
K38.2	Appendixdivertikel	K57.22	Divertikulitis Dickdarm m Perfor u Abszess, oh Ang Blutung
K38.3	Appendixfistel	K57.30	Divertikulose Dickdarm oh Perfor, Abszess od Ang Blutung
K38.8	Sonstige nbez KH Appendix	K57.32	Divertikulitis Dickdarm oh Perfor, Abszess od Ang Blutung
K38.9	KH Appendix, nnbez	K57.40	Divertikulose Dünn- u Dickdarm m Perfor u Abszess, oA Blut
K40.00	Doppelseitige Hern ing m Einkl oh Gangr, n Rezidivhern bez	K57.42	Divertikulitis Dünn- u Dickdarm m Perfor u Abszess, oA Blut
K40.01	Doppelseitige Hern ing m Einkl oh Gangr, Rezidivhernie	K57.50	Divertikulose Dünn-/Dickdarm oh Perfor, Abszess od Ang Blut
K40.10	Doppelseitige Hern ing m Gangr, n Rezidivhern bez	K57.52	Divertikulose Dünn-/Dickdarm oh Perfor, Abszess od Ang Blut
K40.11	Doppelseitige Hern ing m Gangr, Rezidivhernie	K57.80	Divertikulose Darm, Teil nnbez, m Perfor u Abszess, oA Blut
K40.20	Doppelseitige Hern ing oh Einkl/Gangr, n Rezidivhern bez	K57.82	Divertikulitis Darm, Teil nnbez, m Perfor u Abszess, oA Blut
K40.21	Doppelseitige Hern ing oh Einkl/Gangr, Rezidivhernie	K57.90	Divertikulose Darm, Teil nnbez, oh Perfor, Abszess od Ang Blut
K40.30	Hern ing, eins/oh SeitAng, m Einkl oh Gangr, n RezHern bez	K57.92	Divertikulit Darm, Teil nnbez, oh Perf, Abszess, od Ang Blut
K40.31	Hern ing, eins/oh SeitAng, m Einkl oh Gangr, Rezidivhernie	K58.0	Reizdarmsyndrom m Diarrhoe
K40.40	Hern ing, eins/oh SeitAng, m Gangr, n Rezidivhern bez	K58.9	Reizdarmsyndrom oh Diarrhoe
K40.41	Hern ing, eins/oh SeitAng, m Gangr, Rezidivhernie	K59.0	Obstipation
K40.90	Hern ing, eins/oh SeitAng, oh Einkl/Gangr, n RezHern bez	K59.1	Funktionelle Diarrhoe
K40.91	Hern ing, eins/oh SeitAng, oh Einkl/Gangr, Rezidivhernie	K59.2	Neurogene Darmstörung, aonkl
K41.0	Doppelseitige Hernia femoralis m Einkl oh Gangrän	K59.3	Megakolon, aonkl
K41.1	Doppelseitige Hernia femoralis m Gangrän	K59.4	Analspasmus
K41.2	Doppelseitige Hernia femoralis oh Einkl/Gangr	K59.8	Sonstige nbez funktionelle Darmstörungen
K41.3	Hern fem, eins/oh SeitAng, m Einkl oh Gangrän	K59.9	Funktionelle Darmstörung, nnbez
K41.4	Hern fem, eins/oh SeitAng, m Gangrän	K60.0	Akute Analfissur
K41.9	Hern fem, eins/oh SeitAng, oh Einkl/Gangrän	K60.1	Chronische Analfissur
K42.0	Hernia umbilicalis m Einklemmung oh Gangrän	K60.2	Analfissur, nnbez
K42.1	Hernia umbilicalis m Gangrän	K60.3	Analfistel
K42.9	Hernia umbilicalis oh Einklemmung/Gangrän	K60.4	Rektalfistel
K43.0	Hernia ventralis m Einklemmung oh Gangrän	K60.5	Anorektalfistel
K43.1	Hernia ventralis m Gangrän	K61.0	Analabszeß
K43.2	Narbenhernie ohne Einklemmung und ohne Gangrän	K61.1	Rektalabszeß
K43.3	Parastomale Hernie mit Einklemmung, ohne Gangrän	K61.2	Anorektalabszeß
K43.4	Parastomale Hernie mit Gangrän	K61.3	Ischiorektalabszeß
K43.5	Parastomale Hernie ohne Einklemmung und ohne Gangrän	K61.4	Intrasphinkitärer Abszeß
K43.60	Epigastrische Hernie mit Einklemmung, ohne Gangrän	K62.0	Analpolyp
K43.68	Sonstige Hernia ventralis mit Einklemmung, ohne Gangrän	K62.1	Rektumpolyp
K43.69	N.n.b. Hernia ventralis mit Einklemmung, ohne Gangrän	K62.2	Analprolaps
K43.70	Epigastrische Hernie mit Gangrän	K62.3	Rektumprolaps
K43.78	Sonstige Hernia ventralis mit Gangrän	K62.4	Stenose Anus u Rektum
K43.79	Nicht näher bezeichnete Hernia ventralis mit Gangrän	K62.6	Ulkus Anus u Rektum
K43.90	Epigastrische Hernie ohne Einklemmung und ohne Gangrän	K62.7	Strahlenproktitis
K43.98	Sonst. Hernia ventr. ohne Einklemmung und ohne Gangrän	K62.8	Sonstige nbez KH Anus u Rektum
K43.99	N.n.b. Hernia ventralis ohne Einklemmung und ohne Gangrän	K62.9	KH Anus u Rektum, nnbez
K44.0	Hernia diaphragmatica m Einkl oh Gangrän	K63.0	Darmabszeß
K44.1	Hernia diaphragmatica m Gangrän	K63.1	Perforation Darm (nichttraumatisch)
K44.9	Hernia diaphragmatica oh Einkl/Gangrän	K63.2	Darmfistel
K45.0	Sonst nbez abdominale Hernien m Einkl oh Gangrän	K63.3	Darmulkus
K45.1	Sonstige nbez abdominale Hernien m Gangrän	K63.4	Enteroptose
K45.8	Sonst nbez abdominale Hernien oh Einkl/Gangr	K63.5	Polyp Kolon
K46.0	Nnbez abdominale Hernie m Einkl oh Gangrän	K63.8	Sonstige nbez DarmKH
K46.1	Nnbez abdominale Hernie m Gangrän	K63.9	DarmKH, nnbez
K46.9	Nnbez abdominale Hernie oh Einkl/Gangrän	K64.0	Hämorrhoiden 1. Grades
K52.0	Gastroenteritis u Kolitis d Strahleneinwirkung	K64.1	Hämorrhoiden 2. Grades
K52.1	Toxische Gastroenteritis u Kolitis	K64.2	Hämorrhoiden 3. Grades
K52.2	Allergische u alimentäre Gastroenteritis u Kolitis	K64.3	Hämorrhoiden 4. Grades
K52.30	Pancolitis indeterminata	K64.4	Marisken als Folgezustand von Hämorrhoiden
K52.31	Linksseitige Colitis indeterminata	K64.5	Perianalvenenthrombose
K52.32	Colitis indeterminata Rektosigmoid	K64.8	Sonstige Hämorrhoiden
K52.38	Sonstige Colitis indeterminata	K64.9	Hämorrhoiden, nicht näher bezeichnet
K52.8	Sonst nbez nichtinfekt Gastroenteritis u Kolitis	K66.0	Peritoneale Adhäsionen
K52.9	Nichtinfektiöse Gastroenteritis u Kolitis, nnbez	K66.1	Hämoperitoneum
K55.0	Akute GefäßKH Darm	K66.8	Sonstige nbez KH Peritoneum
K55.1	Chronische GefäßKH Darms	K66.9	KH Peritoneum, nnbez
K55.21	Angiodysplasie Kolon: Ohne Angabe Blutung	K90.0	Zöliakie

K90.1	Tropische Sprue	Q45.9	Angeborene Fehlbildung Verdauungssystem, nnbez
K90.2	Syndrom blinden Schlinge, aonkl	Q79.2	Exomphalus
K90.3	Pankreatogene Steatorrhoe	Q79.3	Gastroschisis
K90.4	Malabsorption d Intoleranz, aonkl	Q79.4	Bauchdeckenaplasie-Syndrom
K90.8	Sonstige intestinale Malabsorption	Q79.5	Sonst angeborene Fehlbildung Bauchdecke
K90.9	Intestinale Malabsorption, nnbez	Q89.3	Situs inversus
K91.0	Erbrechen nach gastrointestinalem chir Eingriff	R10.0	Akutes Abdomen
K91.1	Syndrome operierter Magen	R10.1	Schmerzen im Bereich Oberbauch
K91.2	Malabsorption nach chirurgischem Eingriff, aonkl	R10.3	Schmerzen m Lok in and Teilen Unterbauch
K91.3	Postoperativer Darmverschluss	R10.4	Sonstige u nnbez Bauchschmerzen
K91.4	FktStör nach Kolostomie od Enterostomie	R11	Übelkeit u Erbrechen
K91.80	Generalisierte Mukositis b Immunkompr	R12	Sodbrennen
K91.81	Insuff. von Anast. und Nähten n. OP an Gallenbl. und Gallenw.	R13.0	Dysphagie m Beaufsichtigungspflicht b Nahrungsaufnahme
K91.82	Insuff. von Anast. und Nähten n. OP am Pankreas	R13.1	Dysphag b absaugpfl TrachStoma m (teilw) gebil Trachealkan
K91.83	Insuff. von Anast. und Nähten n. OP am sonst. Verdauungstr.	R13.9	Sonstige und nicht näher bezeichnete Dysphagie
K91.88	Sonst KH Verdauungssyst nach med Maßn, aonkl	R14	Flatulenz u verwandte Zustände
K91.9	KH Verdauungssystem nach med Maßn, nnbez	R15	Stuhlinkontinenz
K92.8	Sonstige nbez KH Verdauungssystem	R19.0	Schwellung/Raumforderung/Knoten Abdomen/Becken
K92.9	KH Verdauungssystems, nnbez	R19.1	Abnorme Darmgeräusche
N80.5	Endometriose Darm	R19.2	Sichtbare Peristaltik
N82.2	Fistel zw Vagina u Dünndarm	R19.3	Bauchdeckenspannung
N82.3	Fistel zw Vagina u Dickdarm	R19.4	Veränderungen Stuhlgewohnheiten
N82.4	Sonst Fisteln zw weiblichem Genital- u Darmtrakt	R19.5	Sonstige Stuhlveränderungen
P76.1	Transitorischer Ileus b Neugeborenen	R19.8	Sonst nbez Sympt Verdauungssystem/Abdomen
P76.8	Sonstiger nbez Darmverschluss b Neugeborenen	R85.0	Abnormer Enzymwert in UntMat VerdOrg/Bauchhöhle
P76.9	Darmverschluss b Neugeborenen, nnbez	R85.1	Abnormer Hormonwert in UntMat VerdOrg/Bauchhöhle
P77	Enterocolitis necroticans Fetus/Neugeborenes	R85.2	Abn Wert so Drog/AM/biol akt Subst UM VerdOrg/Bauchh
P78.3	Nichtinfektiöse Diarrhoe b Neugeborenen	R85.3	Abn Wert Subst vorw nmed Herk UntMat VerdOrg/Bauchh
P78.8	Sonst nbez KH Verdauungssystem in Perinatalperiode	R85.4	Abnorme immun Bef in UntMat VerdOrg/Bauchhöhle
P78.9	KH Verdauungssystem in Perinatalperiode, nnbez	R85.5	Abnorme mikrobiol Bef in UntMat VerdOrg/Bauchhöhle
Q39.0	Ösophagusatresie oh Fistel	R85.6	Abnorme zytol Bef in UntMat VerdOrg/Bauchhöhle
Q39.1	Ösophagusatresie m Ösophagotrachealfistel	R85.7	Abnorme histol Bef in UntMat VerdOrg/Bauchhöhle
Q39.2	Angeborene Ösophagotrachealfistel o Atresie	R85.8	So abn Bef in UntMat aus VerdOrg/Bauchhöhle
Q39.3	Angeborene Ösophagusstenose u -striktur	R85.9	Nnbez abn Bef in UntMat aus VerdOrg/Bauchhöhle
Q39.4	Ösophagusmembran	R93.3	Abn Bef bildgeb Diagn so Teile Verdauungstrakt
Q39.5	Angeborene Dilatation Ösophagus	R93.5	Abn Bef bildgeb Diagn so Abdominalreg/Retroperitoneum
Q39.6	Ösophagusdivertikel (angeboren)	S27.83	Verletzung Ösophagus, Pars thoracica
Q39.8	Sonst angeborene Fehlbildung Ösophagus	S36.3	Verletzung Magen
Q39.9	Angeborene Fehlbildung Ösophagus, nnbez	S36.40	Verletzung Dünndarm, Teil nnbez
Q40.0	Angeborene hypertrophische Pylorusstenose	S36.41	Verletzung Duodenum
Q40.1	Angeborene Hiatushernie	S36.49	Verletzung sonst u mehrere Teile Dünndarm
Q40.2	Sonst nbez angeborene Fehlbildungen Magen	S36.50	Verletzung Dickdarm, Teil nnbez
Q40.3	Angeborene Fehlbildung Magen, nnbez	S36.51	Verletzung Colon ascendens
Q40.8	Sonst nbez angeb Fehlbildungen oberer Verdauungstrakt	S36.52	Verletzung Colon transversum
Q40.9	Angeborene Fehlbildung oberer Verdauungstrakt, nnbez	S36.53	Verletzung Colon descendens
Q41.0	Angeb(s) Fehlen, Atresie u Stenose Duodenum	S36.54	Verletzung Colon sigmoideum
Q41.1	Angeb(s) Fehlen, Atresie u Stenose Jejunum	S36.59	Verletzung sonst u mehrere Teile Dickdarm
Q41.2	Angeb(s) Fehlen, Atresie u Stenose Ileum	S36.6	Verletzung Rektum
Q41.8	Angeb(s) Fehlen, Atresie u Stenose so nbez Teile Dünndarm	S36.7	Verletzung mehrerer intraabdominaler Organe
Q41.9	Angeb(s) Fehlen, Atresie u Stenose Dünndarm, Teil nnbez	S36.81	Verletzung Peritoneum
Q42.0	Angeb(s) Fehlen, Atresie u Stenose Rektum m Fistel	S36.82	Verletzung Mesenterium
Q42.1	Angeb(s) Fehlen, Atresie u Stenose Rektum oh Fistel	S36.9	Verletzung eines nnbez intraabdominalen Organes
Q42.2	Angeb(s) Fehlen, Atresie u Stenose Anus m Fistel	T18.1	Fremdkörper im Ösophagus
Q42.3	Angeb(s) Fehlen, Atresie u Stenose Anuss oh Fistel	T18.2	Fremdkörper im Magen
Q42.8	Angeb(s) Fehlen, Atresie u Stenose sonst Teile Dickdarm	T18.3	Fremdkörper im Dünndarm
Q42.9	Angeb(s) Fehlen, Atresie u Stenose Dickdarm, Teil nnbez	T18.4	Fremdkörper im Dickdarm
Q43.1	Hirschsprung-KH	T18.5	Fremdkörper in Anus u Rektum
Q43.2	Sonstige angeborene Funktionsstörung Kolon	T18.8	Fremdkörper an sonst u mehr Lok Verdauungstrakt
Q43.3	Angeborene Fehlbildungen, die Darmfixation betreffen	T18.9	Fremdkörper im Verdauungstrakt, Teil nnbez
Q43.40	Duplikatur Dünndarm	T28.1	Verbrennung des Ösophagus
Q43.41	Duplikatur Kolon	T28.2	Verbrennung sonstige Teile Verdauungstrakt
Q43.42	Duplikatur Rektum	T28.6	Verätzung des Ösophagus
Q43.49	Duplikatur Darm, nnbez	T28.7	Verätzung sonstiger Teile des Verdauungstraktes
Q43.5	Ektopia ani	Z43.1	Versorgung Gastrostoma
Q43.6	Angeborene Fistel Rektum u Anus	Z43.2	Versorgung Ileostoma
Q43.7	Kloakenpersistenz	Z43.3	Versorgung Kolostoma
Q43.8	Sonst nbez angeborene Fehlbildungen Darm	Z43.4	Versorgung and künstl Körperöffnungen Verdauungstrakt
Q43.9	Angeborene Fehlbildung Darm, nnbez	Z46.5	Versorg/Anpass Ileostoma od von so Vorricht i MDTrakt
Q45.8	Sonst nbez angeborene Fehlbildungen Verdauungssystem		

**Prozedur G50-2**

- 42.22†↔ Ösophagoskopie durch ein künstliches Stoma  
 42.33.10†↔ Endoskopische Mukosaresektion Ösophagus  
 42.33.11†↔ Endoskopische submukosale Dissektion Ösophagus  
 42.33.20†↔ Endoskopische Exzision oder Destruktion von Läsion oder Gewebe am Oesophagus, Elektro-, Thermo- und Kryoaablation  
 42.33.21†↔ Endoskopische Exzision oder Destruktion von Läsion oder Gewebe am Oesophagus, Photodynamische Therapie  
 42.33.22†↔ Endoskopische Exzision oder Destruktion von Läsion oder Gewebe am Oesophagus, Laser  
 42.33.23†↔ Endoskopische Exzision oder Destruktion von Läsion oder Gewebe am Oesophagus, Radiofrequenzablation  
 42.33.29†↔ Endoskopische Exzision oder Destruktion von Läsion oder Gewebe am Oesophagus, sonstige Verfahren  
 42.33.30†↔ Endoskopisches Einbringen eines strahlenden Applikators am Ösophagus  
 42.7x.10†↔ Ösophagomyotomie, endoskopisch  
 42.7x.20†↔ Ösophagomyotomie, pharyngozerkival, endoskopisch  
 42.7x.30†↔ Ösophago-Gastroomyotomie, endoskopisch  
 42.81.00†↔ Einsetzen eines permanenten Tubus in den Ösophagus, n.n.bez.  
 42.81.10†↔ Einsetzen und Wechsel einer nicht selbstexpandierenden Prothese (permanenter Tubus) in den Ösophagus, endoskopisch  
 42.81.11†↔ Einsetzen und Wechsel von zwei nicht selbstexpandierenden Prothesen (permanenter Tubus) in den Ösophagus, endoskopisch  
 42.81.12†↔ Einsetzen und Wechsel von mehr als zwei nicht selbstexpandierenden Prothesen (permanenter Tubus) in den Ösophagus, endoskopisch  
 42.81.40†↔ Einsetzen und Wechsel einer selbstexpandierenden Prothese (permanenter Tubus) in den Ösophagus, endoskopisch  
 42.81.41†↔ Einsetzen und Wechsel von zwei selbstexpandierenden Prothesen (permanenter Tubus) in den Ösophagus, endoskopisch  
 42.81.99†↔ Einsetzen eines permanenten Tubus in den Ösophagus, sonstige  
 42.88.10†↔ Entfernung von Prothesen aus dem Ösophagus, endoskopisch  
 42.92†↔ Dilatation des Ösophagus  
 42.99.20†↔ Sonstige Operation am Ösophagus, Antirefluxverfahren am Ösophagus, endoskopisch  
 42.99.41†↔ Schlingenligatur und Clippen am Ösophagus, endoskopisch  
 43.41.10†↔ Endoskopische Mukosaresektion Magen  
 43.41.11†↔ Endoskopische submukosale Dissektion Magen  
 43.41.20†↔ Endoskopische Exzision oder Destruktion von Läsion oder Gewebe am Magen, Elektro-, Radiofrequenz-, Thermo- oder Kryokoagulation  
 43.41.29†↔ Endoskopische Exzision oder Destruktion von Läsion oder Gewebe am Magen, sonstige Verfahren  
 43.42†↔ Lokale Exzision von anderer Läsion oder Gewebe am Magen  
 44.22†↔ Endoskopische Dilatation des Pylorus  
 44.32†↔ Perkutane [endoskopische] Gastrojejunostomie  
 44.43.00†↔ Endoskopische Blutstillung in Magen oder Duodenum, n.n.bez.  
 44.43.10†↔ Endoskopische Sklerosierung von Fundusvarizen  
 44.43.20†↔ Endoskopische Ligatur von Fundusvarizen  
 44.43.99†↔ Endoskopische Blutstillung in Magen oder Duodenum, sonstige  
 44.63.10†↔ Verschluss einer anderen Magenfistel, endoskopisch  
 44.96.15†↔ Katheterreparation nach Gastric banding, ohne intraabdominalem Eingriff  
 44.99.00†↔ Sonstige Magenoperationen, n.n.bez.  
 44.99.10†↔ Bougierung am Magen, endoskopisch  
 44.99.20†↔ Schlingenligatur und Clippen am Magen, endoskopisch  
 44.99.50†↔ Einlegen oder Wechsel einer nicht selbstexpandierenden Prothese am Magen, endoskopisch  
 44.99.60†↔ Einlegen oder Wechsel einer selbstexpandierenden Prothese am Magen, endoskopisch  
 44.99.70†↔ Entfernen einer Prothese aus dem Magen, endoskopisch  
 44.99.90†↔ Sonstige endoskopische Magenoperationen  
 45.00†↔ Inzision am Darm, n.n.bez.  
 45.30.00†↔ Endoskopische Exzision oder Destruktion einer Läsion im Duodenum, n.n.bez.  
 45.30.10†↔ Endoskopische Mukosaresektion im Duodenum  
 45.30.11†↔ Endoskopische Exzision einer Läsion im Duodenum  
 45.30.20†↔ Endoskopische Destruktion einer Läsion im Duodenum, Elektro-, Thermo- oder Kryokoagulation  
 45.30.29†↔ Sonstige endoskopische Destruktion einer Läsion im Duodenum  
 45.30.99†↔ Endoskopische Exzision oder Destruktion einer Läsion im Duodenum, sonstige  
 46.72.00†↔ Verschluss einer Duodenalfistel, n.n.bez.  
 46.72.10†↔ Verschluss einer Duodenalfistel, endoskopisch  
 46.72.99†↔ Verschluss einer Duodenalfistel, sonstige  
 46.74.00†↔ Verschluss einer Dünndarmfistel, ausgenommen Duodenum, n.n.bez.  
 46.74.10†↔ Verschluss einer Dünndarmfistel, ausgenommen Duodenum, endoskopisch  
 46.74.99†↔ Verschluss einer Dünndarmfistel, ausgenommen Duodenum, sonstige  
 50.11.00†↔ Geschlossene [Nadel-] Biopsie an der Leber, n.n.bez.  
 50.11.09†↔ Geschlossene [Nadel-] Biopsie an der Leber, sonstige  
 50.11.11†↔ Nadelbiopsie an der Leber, perkutan  
 50.11.12†↔ Endosonographische Feinnadelbiopsie an der Leber  
 52.01.00†↔ Drainage einer Pankreaszyste durch Katheter, n.n.bez.  
 52.01.11†↔ Transgastrale Drainage einer Pankreaszyste, endoskopisch  
 52.01.21†↔ Transduodenale Drainage einer Pankreaszyste, endoskopisch  
 52.01.99†↔ Drainage einer Pankreaszyste durch Katheter, sonstige  
 52.09.21†↔ Transgastrale Punktion einer Pankreas(pseudo)zyste, endosonographisch  
 52.09.22†↔ Transduodenale Punktion einer Pankreas(pseudo)zyste, endosonographisch  
 97.02†↔ Ersetzen eines Gastrostomietubus  
 97.03†↔ Ersetzen von Sonde oder Enterostomievorrichtung im Dünndarm  
 98.02†↔ Entfernen eines intraluminalen Fremdkörpers vom Ösophagus ohne Inzision  
 98.03†↔ Entfernen eines intraluminalen Fremdkörpers von Magen und Dünndarm ohne Inzision

**ADRG G60****Bösartige Neubildung der Verdauungsorgane**

Hauptdiagnose in Tabelle G60-1

**DRG G60A****Bösartige Neubildung der Verdauungsorgane, mehr als ein Belegungstag mit äusserst schweren CC**

Verweildauer &gt; 1 Tag und PCCL &gt; 3

**DRG G60B****Bösartige Neubildung der Verdauungsorgane**

### Hauptdiagnose G60-1

C15.0	Bösartige Neubildung: Zervikaler Ösophagus	C21.0	Bösartige Neubildung: Anus, nicht näher bezeichnet
C15.1	Bösartige Neubildung: Thorakaler Ösophagus	C21.1	Bösartige Neubildung: Analkanal
C15.2	Bösartige Neubildung: Abdominaler Ösophagus	C21.2	Bösartige Neubildung: Kloakenregion
C15.3	Bösartige Neubildung: Ösophagus, oberes Drittel	C21.8	BNB: Rektum, Anus u Analkanal, mehrere Teilber überlapp
C15.4	Bösartige Neubildung: Ösophagus, mittleres Drittel	C26.0	BNB: Intestinaltrakt, Teil nicht näher bezeichnet
C15.5	Bösartige Neubildung: Ösophagus, unteres Drittel	C26.8	BNB: Verdauungssystem, mehrere Teilbereiche überlappend
C15.8	BNB: Ösophagus, mehrere Teilbereiche überlappend	C26.9	BNB: Ungenau bezeichnete Lok des Verdauungssystems
C15.9	Bösartige Neubildung: Ösophagus, nicht näher bezeichnet	C45.1	Mesotheliom Peritoneum
C16.0	Bösartige Neubildung: Kardia	C48.1	Bösartige Neubildung: nbez Teile des Peritoneums
C16.1	Bösartige Neubildung: Fundus ventriculi	C48.2	Bösartige Neubildung: Peritoneum, nicht näher bezeichnet
C16.2	Bösartige Neubildung: Corpus ventriculi	C48.8	BNB: Retroperitoneum u Peritoneum, mehr Teilber überlapp
C16.3	Bösartige Neubildung: Antrum pyloricum	C76.2	BNB ungenau bezeichneter Lokalisationen: Abdomen
C16.4	Bösartige Neubildung: Pylorus	C78.4	Sekundäre BNB Dünndarm
C16.5	BNB: Kleine Kurvatur des Magens, nicht näher bezeichnet	C78.5	Sekundäre BNB Dickdarm u Rektum
C16.6	BNB: Große Kurvatur des Magens, nicht näher bezeichnet	C78.6	Sekundäre BNB Retroperitoneum u Peritoneum
C16.8	BNB: Magen, mehrere Teilbereiche überlappend	C78.8	Sekundäre BNB so u nnbez Verdauungsorgane
C16.9	Bösartige Neubildung: Magen, nicht näher bezeichnet	D00.1	Carcinoma in situ Ösophagus
C17.0	Bösartige Neubildung: Duodenum	D00.2	Carcinoma in situ Magen
C17.1	Bösartige Neubildung: Jejunum	D01.0	Carcinoma in situ Kolon
C17.2	Bösartige Neubildung: Ileum	D01.1	Carcinoma in situ Rektosigmoid, Übergang
C17.3	Bösartige Neubildung: Meckel-Divertikel	D01.2	Carcinoma in situ Rektum
C17.8	BNB: Dünndarm, mehrere Teilbereiche überlappend	D01.3	Carcinoma in situ Analkanal u Anus
C17.9	Bösartige Neubildung: Dünndarm, nicht näher bezeichnet	D01.4	Carcinoma in situ so u nnbez Teile Darm
C18.0	Bösartige Neubildung: Zäkum	D01.7	Carcinoma in situ sonst nbez Verdauungsorgane
C18.1	Bösartige Neubildung: Appendix vermiformis	D01.9	Carcinoma in situ Verdauungsorgan, nnbez
C18.2	Bösartige Neubildung: Colon ascendens	D37.1	NB unsich/unbek Verhalt Magen
C18.3	Bösartige Neubildung: Flexura coli dextra [hepatica]	D37.2	NB unsich/unbek Verhalt Dünndarm
C18.4	Bösartige Neubildung: Colon transversum	D37.3	NB unsich/unbek Verhalt Appendix vermiformis
C18.5	Bösartige Neubildung: Flexura coli sinistra [lienalis]	D37.4	NB unsich/unbek Verhalt Kolon
C18.6	Bösartige Neubildung: Colon descendens	D37.5	NB unsich/unbek Verhalt Rektum
C18.7	Bösartige Neubildung: Colon sigmoideum	D37.78	NB unsicher od unbekannt Verhaltens: So Verdauungsorg
C18.8	BNB: Kolon, mehrere Teilbereiche überlappend	D37.9	NB unsich/unbek Verhalt Verdauungsorg, nnbez
C18.9	Bösartige Neubildung: Kolon, nicht näher bezeichnet	D48.3	NB unsich/unbek Verhalt Retroperitoneum
C19	Bösartige Neubildung am Rektosigmoid, Übergang	D48.4	NB unsich/unbek Verhalt Peritoneum
C20	Bösartige Neubildung des Rektums		

**ADRG G64**

**Entzündliche Darmerkrankung oder andere schwere Erkrankungen der Verdauungsorgane mit äusserst schweren CC**

Hauptdiagnose in Tabelle G64-1 oder Hauptdiagnose in Tabelle G64-2 und PCCL > 3

**DRG G64A**

**Entzündliche Darmerkrankung oder andere schwere Erkrankungen der Verdauungsorgane, mit äusserst schweren CC**

PCCL > 3

**DRG G64B**

**Entzündliche Darmerkrankung, Alter < 18 Jahre oder Alter > 69 Jahre**

Alter < 18 Jahre oder Alter > 69 Jahre

**DRG G64C**

**Entzündliche Darmerkrankung, Alter > 17 Jahre und Alter < 70 Jahre**

### Hauptdiagnose G64-1

K50.0	Crohn-KH Dünndarm	K51.0	Ulzeröse (chronische) Pankolitis
K50.1	Crohn-KH Dickdarm	K51.2	Ulzeröse (chronische) Proktitis
K50.80	Crohn-Krankheit Magen	K51.3	Ulzeröse (chronische) Rektosigmoiditis
K50.81	Crohn-Krankheit Speiseröhre	K51.4	Inflammatorische Polypen des Kolons
K50.82	Crohn-Kh Speiseröhre u Mag-Darmtrakt, mehr Teilber betreff	K51.5	Linksseitige Kolitis
K50.88	Sonstige Crohn-KH	K51.8	Sonstige Colitis ulcerosa
K50.9	Crohn-KH, nnbez	K51.9	Colitis ulcerosa, nnbez

### Hauptdiagnose G64-2

K35.32	Akute Appendizitis m Peritonealabszeß	K55.1	Chronische GefäßKH Darmes
K55.0	Akute GefäßKH Darm	K63.0	Darmabszeß

K63.1	Perforation Darm (nichttraumatisch)	K91.4	FktStör nach Kolostomie od Enterostomie
K63.2	Darmfistel	K91.80	Generalisierte Mukositis b Immunkompr
K63.3	Darmulkus	K91.81	Insuff. von Anast. und Nähten n. OP an Gallenbl. und Gallenw.
K65.0	Akute Peritonitis	K91.82	Insuff. von Anast. und Nähten n. OP am Pankreas
K65.8	Sonstige Peritonitis	K91.83	Insuff. von Anast. und Nähten n. OP am sonst. Verdauungstr.
K65.9	Peritonitis, nnbez	K91.88	Sonst KH Verdauungssyst nach med Maßn, aonkl
K91.1	Synndrome operierter Magen	Q42.2	Angeb(s) Fehlen, Atresie u Stenose Anus m Fistel
K91.2	Malabsorption nach chirurgischem Eingriff, aonkl	Q42.3	Angeb(s) Fehlen, Atresie u Stenose Anuss oh Fistel
K91.3	Postoperativer Darmverschluss	T85.5	Mechan Komplik durch gastrointest Proth/Implant/Transplant

**ADRG G65 Obstruktion des Verdauungstraktes**

Hauptdiagnose in Tabelle G65-1

**DRG G65Z Obstruktion des Verdauungstraktes****Hauptdiagnose G65-1**

K56.0	Paralytischer Ileus	K56.5	Intestinale Adhäsionen [Briden] mit Ileus
K56.1	Invagination	K56.6	Sonstiger und nicht näher bezeichneter mechanischer Ileus
K56.2	Volvulus	K56.7	Ileus, nnbez
K56.3	Gallensteinileus	P76.2	Darmverschluss b Neugeborenen d eingedickte Milch
K56.4	Sonstige Obturation Darm		

**ADRG G66 Abdominalschmerz oder mesenteriale Lymphadenitis, Alter > 55 Jahre und mit CC**

Hauptdiagnose in Tabelle G66-1 und Alter &gt; 55 Jahre und PCCL &gt; 1

**DRG G66Z Abdominalschmerz oder mesenteriale Lymphadenitis, Alter > 55 Jahre und mit CC****Hauptdiagnose G66-1**

I88.0	Unspezifische mesenteriale Lymphadenitis	R10.3	Schmerzen m Lok in and Teilen Unterbauch
R10.0	Akutes Abdomen	R10.4	Sonstige u nnbez Bauchschmerzen
R10.1	Schmerzen im Bereich Oberbauch		

**ADRG G67 Verschiedene Erkrankungen der Verdauungsorgane oder gastrointestinale Blutung, ein Belegungstag oder Ulkuserkrankung, ohne äusserst schwere CC**

Hauptdiagnose in Tabelle G67-1

**DRG G67A Versch. Erkr. d. Verdauungsg. od. gastrointest. Blutung mit komplizierender Diagnose od. Dialyse od. Alter < 3 Jahre, od. best. Diagnose mit schw. CC od. Alter >74 J. u. Para-/Tetrapl. od. m. äusserst schw. CC od. Dialyse, mit komplexer Diagnose**

(Hauptdiagnose in Tabelle G67-2 und (mindestens eine Nebendiagnose in Tabelle G67-3 oder Dialyse oder Alter < 3 Jahre) oder (Hauptdiagnose in Tabelle G67-4 oder Hauptdiagnose in Tabelle G67-5 oder mindestens eine Diagnose in Tabelle G67-6) und Verweildauer > 1 Tag und (PCCL > 2 oder Alter > 74 Jahre)) und (Dialyse oder PCCL > 3 oder Diagnose in Tabelle G67-7) und (Hauptdiagnose in Tabelle G67-8 oder Hauptdiagnose in Tabelle G67-9)

**DRG G67B Versch. Erkr. d. Verdauungsg. od. gastrointest. Blutung mit komplizierender Diagnose oder Dialyse oder Alter < 3 Jahre, oder best. Diagnose mit schweren CC od. Alter >74 Jahre und Para-/Tetrapl. od. m. äusserst schw. CC od. Dialyse**

(Hauptdiagnose in Tabelle G67-2 und (mindestens eine Nebendiagnose in Tabelle G67-3 oder Dialyse oder Alter < 3 Jahre) oder (Hauptdiagnose in Tabelle G67-4 oder Hauptdiagnose in Tabelle G67-5 oder mindestens eine Diagnose in Tabelle G67-6) und Verweildauer > 1 Tag und (PCCL > 2 oder Alter > 74 Jahre)) und (Dialyse oder PCCL > 3 oder Diagnose in Tabelle G67-7)

**DRG G67C****Versch. Erkr. d. Verdauungsg. od. gastrointest. Blutung mit komplizierender Diagnose oder Dialyse oder Alter < 3 Jahre, oder best. Diagnose mit schweren CC od. Alter >74 Jahre**

Hauptdiagnose in Tabelle G67-2 und (mindestens eine Nebendiagnose in Tabelle G67-3 oder Dialyse oder Alter < 3 Jahre) oder (Hauptdiagnose in Tabelle G67-4 oder Hauptdiagnose in Tabelle G67-5 oder mindestens eine Diagnose in Tabelle G67-6) und Verweildauer > 1 Tag und (PCCL > 2 oder Alter > 74 Jahre)

**DRG G67D****Verschiedene Erkrankungen der Verdauungsorgane oder gastrointestinale Blutung oder Ulkuserkrankung****Diagnose G67-1**

A00.0	Cholera durch <i>Vibrio cholerae</i> O:1, Biovar cholerae	B76.1	Nekatoriasis
A00.1	Cholera durch <i>Vibrio cholerae</i> O:1, Biovar eltor	B76.8	Sonstige Hakenwurm-Krankheiten
A00.9	Cholera, nnbez	B76.9	Hakenwurm-KH, nnbez
A02.0	Salmonellenenteritis	B77.0	Askaridose mit intestinalen Komplikationen
A03.0	Shigellose durch <i>Shigella dysenteriae</i>	B77.8	Askaridose mit sonstigen Komplikationen
A03.1	Shigellose durch <i>Shigella flexneri</i>	B77.9	Askaridose, nnbez
A03.2	Shigellose durch <i>Shigella boydii</i>	B78.0	Strongyloidiasis des Darmes
A03.3	Shigellose durch <i>Shigella sonnei</i>	B78.1	Strongyloidiasis der Haut
A03.8	Sonstige Shigellosen	B78.7	Disseminierte Strongyloidiasis
A03.9	Shigellose, nnbez	B78.9	Strongyloidiasis, nnbez
A04.0	Darminfektion durch enteropathogene <i>E coli</i>	B79	Trichuriasis
A04.1	Darminfektion durch enterotoxinbildende <i>E coli</i>	B80	Enterobiasis
A04.2	Darminfektion durch enteroinvasive <i>E coli</i>	B81.0	Anisakiasis
A04.3	Darminfektion durch enterohämorrhagische <i>E coli</i>	B81.1	Intestinale Kapillariasis
A04.4	Sonstige Darminfektionen durch <i>Escherichia coli</i>	B81.2	Trichostrongyliasis
A04.5	Enteritis durch <i>Campylobacter</i>	B81.3	Intestinale Angiostrongyliasis
A04.6	Enteritis durch <i>Yersinia enterocolitica</i>	B81.8	Sonst nbez intestinale Helminthosen
A04.7	Enterokolitis durch <i>Clostridium difficile</i>	B82.0	Intestinale Helminthose, nnbez
A04.8	Sonst nbez bakterielle Darminfektionen	B82.9	Intestinaler Parasitismus, nnbez
A04.9	Bakterielle Darminfektion, nnbez	D18.04	Hämangiom Verdauungssystem
A05.0	Lebensmittelvergiftung durch Staphylokokken	E16.4	Abnorme Gastrinsekretion
A05.2	Lebensmittelvergiftung durch <i>Clostr perfring</i> [Clostr welchii]	E73.0	Angeborener Laktasemangel
A05.3	Lebensmittelvergiftung durch <i>Vibrio parahaemolyticus</i>	I77.4	Arteria-coeliaca-Kompressions-Syndrom
A05.4	Lebensmittelvergiftung durch <i>Bacillus cereus</i>	I85.0	Ösophagusvarizen m Blutung
A05.8	Sonst nbez bakt Lebensmittelvergiftungen	K22.0	Achalasie Kardias
A05.9	Bakteriell bedingte Lebensmittelvergiftung, nnbez	K22.1	Ösophagusulkus
A06.0	Akute Amöbenruhr	K22.2	Ösophagusverschluss
A06.1	Chronische intestinale Amöbiasis	K22.3	Perforation Ösophagus
A06.2	Nichtdysenterische Kolitis durch Amöben	K22.4	Dyskinesie Ösophagus
A07.0	Balantidiose	K22.5	Divertikel Ösophagus, erworben
A07.1	Giardiasis [Lambliasis]	K22.6	Mallory-Weiss-Syndrom
A07.2	Kryptosporidiose	K22.7	Barrett-Ösophagus
A07.3	Isosporose	K25.0	Ulcus ventriculi, akut, m Blutung
A07.8	Sonst nbez Darm-KH durch Protozoen	K25.1	Ulcus ventriculi, akut, m Perforation
A07.9	Darmkrankheit durch Protozoen, nnbez	K25.2	Ulcus ventriculi, akut, m Blutg u Perf
A08.0	Enteritis durch Rotaviren	K25.3	Ulcus ventriculi, akut, oh Blutg od Perf
A08.1	Akute Gastroenteritis Norovirus [Norwalk-Virus]	K25.4	Ulcus ventriculi, chron od nnbez, m Blutung
A08.2	Enteritis durch Adenoviren	K25.5	Ulcus ventriculi, chron od nnbez, m Perf
A08.3	Enteritis durch sonstige Viren	K25.6	Ulcus ventriculi, chron od nnbez, m Blutg u Perfor
A08.4	Virusbedingte Darminfektion, nnbez	K25.7	Ulcus ventriculi, chron, oh Blutg od Perf
A08.5	Sonstige nbez Darminfektionen	K25.9	Ulcus ventriculi, wd akut n chron, oh Blutg/Perfor
A09.0	Sonstige u nnbez Gastroenteritis u Kolitis infek Ursprung	K26.0	Ulcus duodeni, akut, m Blutung
A09.9	Sonstige u nnbez Gastroenteritis u Kolitis nnbez Ursprung	K26.1	Ulcus duodeni, akut, m Perforation
B37.81	Candida-Ösophagitis	K26.2	Ulcus duodeni, akut, m Blutung u Perforation
B68.0	Befall durch <i>Taenia solium</i>	K26.3	Ulcus duodeni, akut, oh Blutg od Perf
B68.1	Befall durch <i>Taenia saginata</i>	K26.4	Ulcus duodeni, chronisch od nnbez, m Blutung
B68.9	Taeniasis, nnbez	K26.5	Ulcus duodeni, chron od nnbez, m Perforation
B69.8	Zystizerkose an sonstigen Lokalisationen	K26.6	Ulcus duodeni, chron od nnbez, m Blutg u Perfor
B69.9	Zystizerkose, nnbez	K26.7	Ulcus duodeni, chron, oh Blutg od Perf
B70.0	Diphyllobothriose	K26.9	Ulcus duodeni, wd akut n chron, oh Blutg/Perfor
B70.1	Sparganose	K27.0	Ulcus pepticum, Lok nnbez, akut, mit Blutung
B71.0	Hymenolepiasis	K27.1	Ulcus pepticum, Lok nnbez, akut, mit Perforation
B71.1	Dipylidiose	K27.2	Ulcus pepticum, Lok nnbez, akut, m Blutg u Perfor
B71.8	Sonst nbez Zestodeninfektionen	K27.3	Ulcus pepticum, Lok nnbez, akut, oh Blutg od Perfor
B71.9	Zestodeninfektion, nnbez	K27.4	Ulcus pepticum, Lok nnbez, chron od nnbez, m Blutg
B76.0	Ankylostomiasis	K27.5	Ulcus pepticum, Lok nnbez, chron od nnbez, m Perfor

K27.6	Ulcus peptic, Lok nnbez, chron od nnbez, m Blutg/Perf	K57.21	Divertikulose Dickdarm m Perfor, Abszess u Blutung
K27.7	Ulcus pepticum, Lok nnbez, chron, oh Blutg od Perfor	K57.22	Divertikulitis Dickdarm m Perfor u Abszess, oh Ang Blutung
K27.9	Ulcus peptic, Lok nnbez, wd ak n chron, oh Blutg/Perf	K57.23	Divertikulitis Dickdarm m Perfor, Abszess u Blutung
K28.0	Ulcus pepticum jejuni, akut, m Blutung	K57.30	Divertikulose Dickdarm oh Perfor, Abszess od Ang Blutung
K28.1	Ulcus pepticum jejuni, akut, m Perforation	K57.31	Divertikulose Dickdarm oh Perfor od Abszess m Blutung
K28.2	Ulcus pepticum jejuni, akut, m Blutg u Perf	K57.32	Divertikulitis Dickdarm oh Perfor, Abszess od Ang Blutung
K28.3	Ulcus pepticum jejuni, akut, oh Blutg od Perf	K57.33	Divertikulitis Dickdarm oh Perfor od Abszess, m Blutung
K28.4	Ulcus pepticum jejuni, chron od nnbez, m Blutg	K57.40	Divertikulose Dünn- u Dickdarm m Perfor u Abszess, oA Blut
K28.5	Ulcus pepticum jejuni, chron od nnbez, m Perfor	K57.41	Divertikulose Dünn- u Dickdarm m Perfor, Abszess u Blutung
K28.6	Ulcus peptic jejuni, chron od nnbez, m Blutg u Perf	K57.42	Divertikulitis Dünn- u Dickdarm m Perfor u Abszess, oA Blut
K28.7	Ulcus pepticum jejuni, chron, oh Blutg/Perf	K57.43	Divertikulitis Dünn- u Dickdarm m Perfor, Abszess u Blutung
K28.9	Ulcus pepticum jejuni, wd ak n chron, oh Blutg/Perf	K57.50	Divertikulos Dünn-/Dickdarm oh Perfor, Abszess od Ang Blut
K29.0	Akute hämorrhagische Gastritis	K57.51	Divertikulose Dünn- u Dickdarm oh Perfor od Abszess, m Blut
K31.0	Akute Magendilatation	K57.52	Divertikulos Dünn-/Dickdarm oh Perfor, Abszess od Ang Blut
K31.1	Hypertrophische Pylorusstenose b Erwachs	K57.53	Divertikulitis Dünn- u Dickdarm oh Perfor, Abszess, m Blut
K31.2	Sanduhrförmige Striktur u Stenose Magen	K57.80	Divertikulose Darm, Teil nnbez, m Perfor u Abszess, oA Blut
K31.3	Pylorospasmus, aonkl	K57.81	Divertikulose Darm, Teil nnbez, m Perfor, Abszess u Blutung
K31.4	Magendivertikel	K57.82	Divertikulitis Darm, Teil nnbez, m Perfor u Abszess, oA Blut
K31.5	Duodenalverschluss	K57.83	Divertikulitis Darm, Teil nnbez, m Perfor, Abszess u Blutung
K31.6	Fistel Magen u Duodenum	K57.90	Divertikulose Darm, Teil nnbez, oh Perfor, Abszess od Ang Blut
K31.7	Polyp Magen u Duodenum	K57.91	Divertikulose Darm, Teil nnbez, oh Perf od Abszess, m Blut
K31.81	Angiodysplasie Magen u Duoden ohne Angabe einer Blutung	K57.92	Divertikulit Darm, Teil nnbez, oh Perf, Abszess, od Ang Blut
K31.82	Angiodysplasie Magen u Duodenum mit Blutung	K57.93	Divertikulitis Darm, Teil nnbez, oh Perf od Abszess, m Blut
K44.0	Hernia diaphragmatica m Einkl oh Gangrän	K59.2	Neurogene Darmstörung, aonkl
K52.30	Pancolitis indeterminata	K59.4	Analspasmus
K52.31	Linksseitige Colitis indeterminata	K62.5	Hämorrhagie Anus u Rektum
K52.32	Colitis indeterminata Rektosigmoid	K90.0	Zöliakie
K52.38	Sonstige Colitis indeterminata	K90.1	Tropische Sprue
K55.22	Angiodysplasie Kolon: Mit Blutung	K90.2	Syndrom blinden Schlinge, aonkl
K57.00	Divertikulose Dünndarm m Perfor u Abszess, oA Blutung	K90.3	Pankreatogene Steatorrhoe
K57.01	Divertikulose Dünndarm m Perfor, Abszess u Blutung	K92.0	Hämatemesis
K57.02	Divertikulitis Dünndarm m Perfor u Abszess, oh Ang Blutung	K92.1	Meläna
K57.03	Divertikulitis Dünndarm m Perfor, Abszess u Blutung	K92.2	Gastrointestinale Blutung, nnbez
K57.10	Divertikulose Dünndarm oh Perfor, Abszess od Ang Blutung	N80.5	Endometriose Darm
K57.11	Divertikulose Dünndarm oh Perfor u Abszess, m Blutung	Q43.0	Meckel-Divertikel
K57.12	Divertikulitis Dünndarm oh Perfor, Abszess od Ang Blutung	R13.0	Dysphagie m Beaufsichtigungspflicht b Nahrungsaufnahme
K57.13	Divertikulitis Dünndarm oh Perfor u Abszess m Blutung	R13.1	Dysphag b absaugpfl TrachStoma m (teilw) gebil Trachealkan
K57.20	Divertikulose Dickdarm m Perfor u Abszess, oh Ang Blutung		

### Hauptdiagnose G67-2

A00.0	Cholera durch Vibrio cholerae O:1, Biovar cholerae	A07.0	Balantidiose
A00.1	Cholera durch Vibrio cholerae O:1, Biovar eltor	A07.1	Giardiasis [Lambliasis]
A00.9	Cholera, nnbez	A07.2	Kryptosporidiose
A02.0	Salmonellenenteritis	A07.3	Isosporose
A03.0	Shigellose durch Shigella dysenteriae	A07.8	Sonst nbez Darm-KH durch Protozoen
A03.1	Shigellose durch Shigella flexneri	A07.9	Darmkrankheit durch Protozoen, nnbez
A03.2	Shigellose durch Shigella boydii	A08.0	Enteritis durch Rotaviren
A03.3	Shigellose durch Shigella sonnei	A08.1	Akute Gastroenteritis Norovirus [Norwalk-Virus]
A03.8	Sonstige Shigellosen	A08.2	Enteritis durch Adenoviren
A03.9	Shigellose, nnbez	A08.3	Enteritis durch sonstige Viren
A04.0	Darminfektion durch enteropathogene E coli	A08.4	Virusbedingte Darminfektion, nnbez
A04.1	Darminfektion durch enterotoxinbildende E coli	A08.5	Sonstige nbez Darminfektionen
A04.2	Darminfektion durch enteroinvasive E coli	A09.0	Sonstige u nnbez Gastroenteritis u Kolitis infekt Ursprung
A04.3	Darminfektion durch enterohämorrhagische E coli	A09.9	Sonstige u nnbez Gastroenteritis u Kolitis nnbez Ursprung
A04.4	Sonstige Darminfektionen durch Escherichia coli	B37.81	Candida-Ösophagitis
A04.5	Enteritis durch Campylobacter	B68.0	Befall durch Taenia solium
A04.6	Enteritis durch Yersinia enterocolitica	B68.1	Befall durch Taenia saginata
A04.7	Enterokolitis durch Clostridium difficile	B68.9	Taeniasis, nnbez
A04.8	Sonst nbez bakterielle Darminfektionen	B69.8	Zystizerkose an sonstigen Lokalisationen
A04.9	Bakterielle Darminfektion, nnbez	B69.9	Zystizerkose, nnbez
A05.0	Lebensmittelvergiftung durch Staphylokokken	B70.0	Diphyllobothriose
A05.2	Lebensmittelvergiftung durch Clostr perfring [Clostr welchii]	B70.1	Sparganose
A05.3	Lebensmittelvergiftung durch Vibrio parahaemolyticus	B71.0	Hymenolepiasis
A05.4	Lebensmittelvergiftung durch Bacillus cereus	B71.1	Dipyldiose
A05.8	Sonst nbez bakt Lebensmittelvergiftungen	B71.8	Sonst nbez Zestodeninfektionen
A05.9	Bakteriell bedingte Lebensmittelvergiftung, nnbez	B71.9	Zestodeninfektion, nnbez
A06.0	Akute Amöbenruhr	B76.0	Ankylostomiasis
A06.1	Chronische intestinale Amöbiasis	B76.1	Nekatoriasis
A06.2	Nichtdysenterische Kolitis durch Amöben	B76.8	Sonstige Hakenwurm-Krankheiten

B76.9	Hakenwurm-KH, nnbez	K31.81	Angiodysplasie Magen u Duoden ohne Angabe einer Blutung
B77.0	Askariidose mit intestinalen Komplikationen	K44.0	Hernia diaphragmatica m Einkl oh Gangrän
B77.8	Askariidose mit sonstigen Komplikationen	K52.30	Pancolitis indeterminata
B77.9	Askariidose, nnbez	K52.31	Linksseitige Colitis indeterminata
B78.0	Strongyloidiasis des Darmes	K52.32	Colitis indeterminata Rektosigmoid
B78.1	Strongyloidiasis der Haut	K52.38	Sonstige Colitis indeterminata
B78.7	Disseminierte Strongyloidiasis	K57.00	Divertikulose Dünndarm m Perfor u Abszess, oA Blutung
B78.9	Strongyloidiasis, nnbez	K57.02	Divertikulitis Dünndarm m Perfor u Abszess, oh Ang Blutung
B79	Trichuriasis	K57.10	Divertikulose Dünndarm oh Perfor, Abszess od Ang Blutung
B80	Enterobiasis	K57.12	Divertikulitis Dünndarm oh Perfor, Abszess od Ang Blutung
B81.0	Anisakiasis	K57.20	Divertikulose Dickdarm m Perfor u Abszess, oh Ang Blutung
B81.1	Intestinale Kapillariasis	K57.22	Divertikulitis Dickdarm m Perfor u Abszess, oh Ang Blutung
B81.2	Trichostrongyliasis	K57.30	Divertikulose Dickdarm oh Perfor, Abszess od Ang Blutung
B81.3	Intestinale Angiostrongyliasis	K57.32	Divertikulitis Dickdarm oh Perfor, Abszess od Ang Blutung
B81.8	Sonst nbez intestinale Helminthosen	K57.40	Divertikulose Dünn- u Dickdarm m Perfor u Abszess, oA Blut
B82.0	Intestinale Helminthose, nnbez	K57.42	Divertikulitis Dünn- u Dickdarm m Perfor u Abszess, oA Blut
B82.9	Intestinaler Parasitismus, nnbez	K57.50	Divertikulose Dünn-/Dickdarm oh Perfor, Abszess od Ang Blut
D18.04	Hämangiom Verdauungssystem	K57.52	Divertikulose Dünn-/Dickdarm oh Perfor, Abszess od Ang Blut
E73.0	Angeborener Laktasemangel	K57.80	Divertikulose Darm, Teil nnbez, m Perfor u Abszess, oA Blut
I77.4	Arteria-coeliaca-Kompressions-Syndrom	K57.82	Divertikulitis Darm, Teil nnbez, m Perfor u Abszess, oA Blut
K22.0	Achalasie Kardias	K57.90	Divertikulose Darm, Teil nnbez, oh Perfor, Abszess od Ang Blut
K22.2	Ösophagusverschluss	K57.92	Divertikulitis Darm, Teil nnbez, oh Perf, Abszess, od Ang Blut
K22.3	Perforation Ösophagus	K59.2	Neurogene Darmstörung, aonkl
K22.4	Dyskinesie Ösophagus	K59.4	Analspasmus
K22.5	Divertikel Ösophagus, erworben	K90.0	Zöliakie
K22.7	Barrett-Ösophagus	K90.1	Tropische Sprue
K31.0	Akute Magendilatation	K90.2	Syndrom blinden Schlinge, aonkl
K31.2	Sanduhrförmige Striktur u Stenose Magen	K90.3	Pankreatogene Steatorrhoe
K31.3	Pylorospasmus, aonkl	N80.5	Endometriose Darm
K31.4	Magendivertikel	R13.0	Dysphagie m Beaufsichtigungspflicht b Nahrungsaufnahme
K31.6	Fistel Magen u Duodenum	R13.1	Dysphag b absaugpfl TrachStoma m (teilw) gebil Trachealkan
K31.7	Polyp Magen u Duodenum		

**Diagnose G67-3**

A01.0	Typhus abdominalis	A41.51	Sepsis durch Escherichia coli [E coli]
A01.1	Paratyphus A	A41.52	Sepsis durch Pseudomonas
A01.2	Paratyphus B	A41.58	Sepsis durch sonstige gramnegative Erreger
A01.3	Paratyphus C	A41.8	Sonstige nbez Sepsis
A02.1	Salmonellensepsis	A41.9	Sepsis, nnbez
A19.0	Akute Miliartuberkulose einer einzel nbez Lokalisation	A42.7	Aktinomykotische Sepsis
A19.1	Akute Miliartuberkulose mehrerer Lokalisationen	A44.0	Systemische Bartonellose
A19.2	Akute Miliartuberkulose, nnbez	A48.0	Gasbrand [Gasödem]
A19.8	Sonstige Miliartuberkulose	A48.3	Syndrom des toxischen Schocks
A19.9	Miliartuberkulose, nnbez	A78	Q-Fieber
A20.7	Pestsepsis	B00.7	Disseminierte Herpesvirus-KH
A21.7	Generalisierte Tularämie	B37.7	Candida-Sepsis
A22.7	Milzbrandsepsis	B38.7	Disseminierte Kokzidioidomykose
A24.0	Rotz	B39.3	Disseminierte Histoplasmose durch Histoplasma capsulatum
A24.1	Akute oder fulminante Melioidose	B41.7	Disseminierte Parakokzidioidomykose
A26.7	Erysipelothrix-Sepsis	B42.7	Disseminierte Sporotrichose
A27.0	Leptospirosis icterohaemorrhagica [Weil-Krankheit]	B44.7	Disseminierte Aspergillose
A32.7	Listeriensepsis	B45.7	Disseminierte Kryptokokkose
A39.1	Waterhouse-Friderichsen-Syndrom	B46.4	Disseminierte Mukormykose
A39.2	Akute Meningokokkensepsis	B50.8	Sonst schwere Formen od Komplikation der Malaria tropica
A39.3	Chronische Meningokokkensepsis	B51.0	Malaria tertiana mit Milzruptur
A39.4	Meningokokkensepsis, nnbez	B52.8	Malaria quartana mit sonstigen Komplikationen
A39.8	Sonstige Meningokokkeninfektionen	B55.0	Viszerale Leishmaniose
A39.9	Meningokokkeninfektion, nnbez	C00.0	Bösartige Neubildung: Äußere Oberlippe
A40.0	Sepsis durch Streptokokken, Gruppe A	C00.1	Bösartige Neubildung: Äußere Unterlippe
A40.1	Sepsis durch Streptokokken, Gruppe B	C00.2	Bösartige Neubildung: Äußere Lippe, nicht näher bezeichnet
A40.2	Sepsis durch Streptokokken, Gruppe D	C00.3	Bösartige Neubildung: Oberlippe, Innenseite
A40.3	Sepsis durch Streptococcus pneumoniae	C00.4	Bösartige Neubildung: Unterlippe, Innenseite
A40.8	Sonst Sepsis durch Streptokokken	C00.5	Bösartige Neubildung: Lippe, nnbez, Innenseite
A40.9	Sepsis durch Streptokokken, nicht näher bezeichnet	C00.6	Bösartige Neubildung: Lippenkommissur
A41.0	Sepsis durch Staphylococcus aureus	C00.8	BNB: Lippe, mehrere Teilbereiche überlappend
A41.1	Sepsis durch sonstige näher bezeichnete Staphylokokken	C00.9	Bösartige Neubildung: Lippe, nicht näher bezeichnet
A41.2	Sepsis durch nnbez Staphylokokken	C01	Bösartige Neubildung des Zungengrundes
A41.3	Sepsis durch Haemophilus influenzae	C02.0	Bösartige Neubildung: Zungenrücken
A41.4	Sepsis durch Anaerobier	C02.1	Bösartige Neubildung: Zungenrand



C02.2	Bösartige Neubildung: Zungenunterfläche	C17.0	Bösartige Neubildung: Duodenum
C02.3	BNB: Vordere zwei Drittel der Zunge, Bereich nnbez	C17.1	Bösartige Neubildung: Jejunum
C02.4	Bösartige Neubildung: Zungentonsille	C17.2	Bösartige Neubildung: Ileum
C02.8	BNB: Zunge, mehrere Teilbereiche überlappend	C17.3	Bösartige Neubildung: Meckel-Divertikel
C02.9	Bösartige Neubildung: Zunge, nicht näher bezeichnet	C17.8	BNB: Dünndarm, mehrere Teilbereiche überlappend
C03.0	Bösartige Neubildung: Oberkieferzahnfleisch	C17.9	Bösartige Neubildung: Dünndarm, nicht näher bezeichnet
C03.1	Bösartige Neubildung: Unterkieferzahnfleisch	C18.0	Bösartige Neubildung: Zäkum
C03.9	Bösartige Neubildung: Zahnfleisch, nicht näher bezeichnet	C18.1	Bösartige Neubildung: Appendix vermiformis
C04.0	Bösartige Neubildung: Vorderer Teil des Mundbodens	C18.2	Bösartige Neubildung: Colon ascendens
C04.1	Bösartige Neubildung: Seitlicher Teil des Mundbodens	C18.3	Bösartige Neubildung: Flexura coli dextra [hepatica]
C04.8	BNB: Mundboden, mehrere Teilbereiche überlappend	C18.4	Bösartige Neubildung: Colon transversum
C04.9	Bösartige Neubildung: Mundboden, nicht näher bezeichnet	C18.5	Bösartige Neubildung: Flexura coli sinistra [lienalis]
C05.0	Bösartige Neubildung: Harter Gaumen	C18.6	Bösartige Neubildung: Colon descendens
C05.1	Bösartige Neubildung: Weicher Gaumen	C18.7	Bösartige Neubildung: Colon sigmoideum
C05.2	Bösartige Neubildung: Uvula	C18.8	BNB: Kolon, mehrere Teilbereiche überlappend
C05.8	BNB: Gaumen, mehrere Teilbereiche überlappend	C18.9	Bösartige Neubildung: Kolon, nicht näher bezeichnet
C05.9	Bösartige Neubildung: Gaumen, nicht näher bezeichnet	C19	Bösartige Neubildung am Rektosigmoid, Übergang
C06.0	Bösartige Neubildung: Wangenschleimhaut	C20	Bösartige Neubildung des Rektums
C06.1	Bösartige Neubildung: Vestibulum oris	C21.0	Bösartige Neubildung: Anus, nicht näher bezeichnet
C06.2	Bösartige Neubildung: Retromolarregion	C21.1	Bösartige Neubildung: Analkanal
C06.8	BNB: Sonst u nnbez Teile Mund, mehrere Teilber überlapp	C21.2	Bösartige Neubildung: Kloakenregion
C06.9	Bösartige Neubildung: Mund, nicht näher bezeichnet	C21.8	BNB: Rektum, Anus u Analkanal, mehrere Teilber überlapp
C07	Bösartige Neubildung der Parotis	C22.0	Leberzellkarzinom
C08.0	Bösartige Neubildung: Glandula submandibularis	C22.1	Intrahepatisches Gallengangskarzinom
C08.1	Bösartige Neubildung: Glandula sublingualis	C22.2	Hepatoblastom
C08.8	BNB: Große Speicheldrüsen, mehrere Teilbereiche überlapp	C22.3	Angiosarkom der Leber
C08.9	Bösartige Neubildung: Große Speicheldrüse, nnbez	C22.4	Sonstige Sarkome der Leber
C09.0	Bösartige Neubildung: Fossa tonsillaris	C22.7	Sonstige näher bezeichnete Karzinome der Leber
C09.1	Bösartige Neubildung: Gaumenbogen (vorderer) (hinterer)	C22.9	Bösartige Neubildung: Leber, nicht näher bezeichnet
C09.8	BNB: Tonsille, mehrere Teilbereiche überlappend	C23	Bösartige Neubildung der Gallenblase
C09.9	Bösartige Neubildung: Tonsille, nicht näher bezeichnet	C24.0	Bösartige Neubildung: Extrahepatischer Gallengang
C10.0	Bösartige Neubildung: Vallecula epiglottica	C24.1	BNB: Ampulla hepatopancreatica [Ampulla Vateri]
C10.1	Bösartige Neubildung: Vorderfläche der Epiglottis	C24.8	BNB: Gallenwege, mehrere Teilbereiche überlappend
C10.2	Bösartige Neubildung: Seitenwand des Oropharynx	C24.9	Bösartige Neubildung: Gallenwege, nicht näher bezeichnet
C10.3	Bösartige Neubildung: Hinterwand des Oropharynx	C25.0	Bösartige Neubildung: Pankreaskopf
C10.4	Bösartige Neubildung: Kiemengang	C25.1	Bösartige Neubildung: Pankreaskörper
C10.8	BNB: Oropharynx, mehrere Teilbereiche überlappend	C25.2	Bösartige Neubildung: Pankreasschwanz
C10.9	Bösartige Neubildung: Oropharynx, nicht näher bezeichnet	C25.3	Bösartige Neubildung: Ductus pancreaticus
C11.0	Bösartige Neubildung: Obere Wand des Nasopharynx	C25.4	BNB: Endokriner Drüsenanteil des Pankreas
C11.1	Bösartige Neubildung: Hinterwand des Nasopharynx	C25.7	Bösartige Neubildung: Sonstige Teile des Pankreas
C11.2	Bösartige Neubildung: Seitenwand des Nasopharynx	C25.8	BNB: Pankreas, mehrere Teilbereiche überlappend
C11.3	Bösartige Neubildung: Vorderwand des Nasopharynx	C25.9	Bösartige Neubildung: Pankreas, nicht näher bezeichnet
C11.8	BNB: Nasopharynx, mehrere Teilbereiche überlappend	C26.0	BNB: Intestinaltrakt, Teil nicht näher bezeichnet
C11.9	Bösartige Neubildung: Nasopharynx, nicht näher bezeichnet	C26.1	Bösartige Neubildung: Milz
C12	Bösartige Neubildung des Recessus piriformis	C26.8	BNB: Verdauungssystem, mehrere Teilbereiche überlappend
C13.0	Bösartige Neubildung: Regio postcricoida	C26.9	BNB: Ungenau bezeichnete Lok des Verdauungssystems
C13.1	BNB: Aryepiglottische Falte, hypopharyngeale Seite	C30.0	Bösartige Neubildung: Nasenhöhle
C13.2	Bösartige Neubildung: Hinterwand des Hypopharynx	C30.1	Bösartige Neubildung: Mittelohr
C13.8	BNB: Hypopharynx, mehrere Teilbereiche überlappend	C31.0	Bösartige Neubildung: Sinus maxillaris [Kieferhöhle]
C13.9	Bösartige Neubildung: Hypopharynx, nicht näher bezeichnet	C31.1	Bösartige Neubildung: Sinus ethmoidalis [Siebbeinzellen]
C14.0	Bösartige Neubildung: Pharynx, nicht näher bezeichnet	C31.2	Bösartige Neubildung: Sinus frontalis [Stirnhöhle]
C14.2	BNB: Lymphatischer Rachenring [Waldeyer]	C31.3	Bösartige Neubildung: Sinus sphenoidalis [Keilbeinhöhle]
C14.8	BNB: Lippe, Mundhöhle u Pharynx, mehr Teilber überlapp	C31.8	BNB: Nasennebenhöhlen, mehrere Teilbereiche überlappend
C15.0	Bösartige Neubildung: Zervikaler Ösophagus	C31.9	Bösartige Neubildung: Nasennebenhöhle, nnbez
C15.1	Bösartige Neubildung: Thorakaler Ösophagus	C32.0	Bösartige Neubildung: Glottis
C15.2	Bösartige Neubildung: Abdominaler Ösophagus	C32.1	Bösartige Neubildung: Supraglottis
C15.3	Bösartige Neubildung: Ösophagus, oberes Drittel	C32.2	Bösartige Neubildung: Subglottis
C15.4	Bösartige Neubildung: Ösophagus, mittleres Drittel	C32.3	Bösartige Neubildung: Larynxknorpel
C15.5	Bösartige Neubildung: Ösophagus, unteres Drittel	C32.8	BNB: Larynx, mehrere Teilbereiche überlappend
C15.8	BNB: Ösophagus, mehrere Teilbereiche überlappend	C32.9	Bösartige Neubildung: Larynx, nicht näher bezeichnet
C15.9	Bösartige Neubildung: Ösophagus, nicht näher bezeichnet	C33	Bösartige Neubildung der Trachea
C16.0	Bösartige Neubildung: Kardie	C34.0	Bösartige Neubildung: Hauptbronchus
C16.1	Bösartige Neubildung: Fundus ventriculi	C34.1	Bösartige Neubildung: Oberlappen (-Bronchus)
C16.2	Bösartige Neubildung: Corpus ventriculi	C34.2	Bösartige Neubildung: Mittellappen (-Bronchus)
C16.3	Bösartige Neubildung: Antrum pyloricum	C34.3	Bösartige Neubildung: Unterlappen (-Bronchus)
C16.4	Bösartige Neubildung: Pylorus	C34.8	BNB: Bronchus u Lunge, mehrere Teilbereiche überlappend
C16.5	BNB: Kleine Krümmung des Magens, nicht näher bezeichnet	C34.9	BNB: Bronchus oder Lunge, nicht näher bezeichnet
C16.6	BNB: Große Krümmung des Magens, nicht näher bezeichnet	C37	Bösartige Neubildung des Thymus
C16.8	BNB: Magen, mehrere Teilbereiche überlappend	C38.0	Bösartige Neubildung: Herz
C16.9	Bösartige Neubildung: Magen, nicht näher bezeichnet	C38.1	Bösartige Neubildung: Vorderes Mediastinum

C38.2	Bösartige Neubildung: Hinteres Mediastinum	C49.2	BNB: Bindegew u and WeichtGew unter Extr, einschl Hüfte
C38.3	BNB: Mediastinum, Teil nicht näher bezeichnet	C49.3	BNB: Bindegewebe und andere Weichteilgewebe des Thorax
C38.4	Bösartige Neubildung: Pleura	C49.4	BNB: Bindegewebe u andere WeichtGew des Abdomens
C38.8	BNB: Herz, Mediastinum u Pleura, mehr Teilber überlapp	C49.5	BNB: Bindegewebe u andere WeichtGewebe des Beckens
C39.0	Bösartige Neubildung: Obere Atemwege, Teil nnbez	C49.6	BNB: Bindegew u and WeichtGewebe des Rumpfes, nnbez
C39.8	BNB: AtmOrg u sonst intrathorak Organe, mehr Teilber überl	C49.8	BNB: Bindegew u and WeichtGew, mehr Teilber überlapp
C39.9	BNB: Ungenau bezeichnete Lok des Atmungssystems	C49.9	BNB: Bindegewebe und andere Weichteilgewebe, nnbez
C40.0	BNB Skapula u lange Knochen obere Extremität	C50.0	Bösartige Neubildung: Brustwarze und Warzenhof
C40.1	BNB kurze Knochen obere Extremität	C50.1	BNB: Zentraler Drüsenkörper der Brustdrüse
C40.2	BNB lange Knochen untere Extremität	C50.2	BNB: Oberer innerer Quadrant der Brustdrüse
C40.3	BNB kurze Knochen untere Extremität	C50.3	BNB: Unterer innerer Quadrant der Brustdrüse
C40.8	BNB: Knochen u Gelenkknorpel Extrem, mehr TeilB überlapp	C50.4	BNB: Oberer äußerer Quadrant der Brustdrüse
C40.9	BNB: Knochen u Gelenkknorpel Extrem, nnbez	C50.5	BNB: Unterer äußerer Quadrant der Brustdrüse
C41.01	BNB des Knochens und des Gelenkknorpels: Kraniofazial	C50.6	Bösartige Neubildung: Recessus axillaris der Brustdrüse
C41.02	BNB des Knochens und des Gelenkknorpels: Maxillofazial	C50.8	BNB: Brustdrüse, mehrere Teilbereiche überlappend
C41.1	BNB des Knochens u des Gelenkknorpels: Unterkieferknoch	C50.9	Bösartige Neubildung: Brustdrüse, nicht näher bezeichnet
C41.2	BNB des Knochens und des Gelenkknorpels: Wirbelsäule	C51.0	Bösartige Neubildung der Vulva: Labium majus
C41.30	BNB Knochen u Gelenkknorpel: Rippen	C51.1	Bösartige Neubildung der Vulva: Labium minus
C41.31	BNB Knochen u Gelenkknorpel: Sternum	C51.2	Bösartige Neubildung der Vulva: Klitoris
C41.32	BNB Knochen u Gelenkknorpel: Klavikula	C51.8	BNB: Vulva, mehrere Teilbereiche überlappend
C41.4	BNB des Knochens u des Gelenkknorpels: Beckenknochen	C51.9	Bösartige Neubildung: Vulva, nicht näher bezeichnet
C41.8	BNB: Knochen u Gelenkknorpel, mehrere Teilber überlapp	C52	Bösartige Neubildung der Vagina
C41.9	BNB: Knochen und Gelenkknorpel, nicht näher bezeichnet	C53.0	Bösartige Neubildung: Endozervix
C43.0	Bösartiges Melanom Lippe	C53.1	Bösartige Neubildung: Ektozervix
C43.1	Bösartiges Melanom Augenlid, einschließl Kanthus	C53.8	BNB: Cervix uteri, mehrere Teilbereiche überlappend
C43.2	Bösartiges Melanom Ohr u äußerer Gehörgang	C53.9	Bösartige Neubildung: Cervix uteri, nicht näher bezeichnet
C43.3	Bösartiges Melanom so u nnbez Teile Gesicht	C54.0	Bösartige Neubildung: Isthmus uteri
C43.4	Bösartiges Melanom behaarte Kopfhaut u Hals	C54.1	Bösartige Neubildung: Endometrium
C43.5	Bösartiges Melanom Rumpf	C54.2	Bösartige Neubildung: Myometrium
C43.6	Bösartiges Melanom obere Extremität, einschl Schulter	C54.3	Bösartige Neubildung: Fundus uteri
C43.7	Bösartig Melanom untere Extremität, einschl Hüfte	C54.8	BNB: Corpus uteri, mehrere Teilbereiche überlappend
C43.8	Bösartiges Melanom Haut, mehr Teilber überlapp	C54.9	Bösartige Neubildung: Corpus uteri, nicht näher bezeichnet
C43.9	Bösartiges Melanom Haut, nnbez	C55	Bösartige Neubildung des Uterus, Teil nnbez
C44.0	Sonstige bösartige Neubildungen: Lippenhaut	C56	Bösartige Neubildung des Ovars
C44.1	Sonstige BNB: Haut des Augenlides, einschließl Kanthus	C57.0	Bösartige Neubildung: Tuba uterina [Fallopio]
C44.2	Sonstige BNB: Haut des Ohres u des äußeren Gehörganges	C57.1	Bösartige Neubildung: Lig latum uteri
C44.3	Sonst BNB: Haut sonst u nnbez Teile des Gesichtes	C57.2	Bösartige Neubildung: Lig teres uteri
C44.4	Sonstige BNB: Behaarte Kopfhaut und Haut des Halses	C57.3	Bösartige Neubildung: Parametrium
C44.5	Sonstige bösartige Neubildungen: Haut des Rumpfes	C57.4	Bösartige Neubildung: Uterine Adnexe, nnbez
C44.6	Sonst BNB: Haut der oberen Extremität, einschl Schulter	C57.7	BNB: Sonstige näher bezeichnete weibliche Genitalorgane
C44.7	Sonst BNB: Haut der unteren Extremität, einschließl Hüfte	C57.8	BNB: Weibliche Genitalorgane, mehr Teilbereiche überlapp
C44.8	Sonstige BNB: Haut, mehrere Teilbereiche überlappend	C57.9	BNB: Weibliches Genitalorgan, nicht näher bezeichnet
C44.9	BNB Haut, nnbez	C58	BNB Plazenta
C45.0	Mesotheliom Pleura	C60.0	Bösartige Neubildung: Praeputium penis
C45.1	Mesotheliom Peritoneum	C60.1	Bösartige Neubildung: Glans penis
C45.2	Mesotheliom Perikard	C60.2	Bösartige Neubildung: Penischaft
C45.7	Mesotheliom sonst Lok	C60.8	Bösartige Neubildung: Penis, mehr Teilbereiche überlappend
C45.9	Mesotheliom, nnbez	C60.9	Bösartige Neubildung: Penis, nicht näher bezeichnet
C46.0	Kaposi-Sarkom Haut	C61	Bösartige Neubildung der Prostata
C46.1	Kaposi-Sarkom Weichteilgewebe	C62.0	Bösartige Neubildung: Dystoper Hoden
C46.2	Kaposi-Sarkom Gaumen	C62.1	Bösartige Neubildung: Deszendierter Hoden
C46.3	Kaposi-Sarkom Lymphknoten	C62.9	Bösartige Neubildung: Hoden, nicht näher bezeichnet
C46.7	Kaposi-Sarkom sonstige Lok	C63.0	Bösartige Neubildung: Nebenhodan [Epididymis]
C46.8	Kaposi-Sarkom mehrere Organe	C63.1	Bösartige Neubildung: Samenstrang
C46.9	Kaposi-Sarkom, nnbez	C63.2	Bösartige Neubildung: Skrotum
C47.0	BNB: Periphere Nerven Kopf, Gesicht u Hals	C63.7	BNB: Sonstige näher bezeichnete männliche Genitalorgane
C47.1	BNB: Periph Nerven obere Extremität, einschließl Schulter	C63.8	BNB: Männliche Genitalorgane, mehr Teilbereiche überlapp
C47.2	BNB: Periphere Nerven untere Extremität, einschl Hüfte	C63.9	Bösartige Neubildung: Männliches Genitalorgan, nnbez
C47.3	Bösartige Neubildung: Periphere Nerven des Thorax	C64	BNB der Niere, ausgenommen Nierenbecken
C47.4	Bösartige Neubildung: Periphere Nerven des Abdomens	C65	BNB Nierenbecken
C47.5	Bösartige Neubildung: Periphere Nerven des Beckens	C66	BNB Ureter
C47.6	BNB: Periphere Nerven des Rumpfes, nnbez	C67.0	Bösartige Neubildung: Trigonum vesicae
C47.8	BNB: Periph Nerv/autonom Nervensyst, mehr Teilb überlapp	C67.1	Bösartige Neubildung: Apex vesicae
C47.9	BNB: Periphere Nerven/autonomes Nervensystem, nnbez	C67.2	Bösartige Neubildung: Laterale Harnblasenwand
C48.0	Bösartige Neubildung: Retroperitoneum	C67.3	Bösartige Neubildung: Vordere Harnblasenwand
C48.1	Bösartige Neubildung: nbez Teile des Peritoneums	C67.4	Bösartige Neubildung: Hintere Harnblasenwand
C48.2	Bösartige Neubildung: Peritoneum, nicht näher bezeichnet	C67.5	Bösartige Neubildung: Harnblasenhals
C48.8	BNB: Retroperitoneum u Peritoneum, mehr Teilber überlapp	C67.6	Bösartige Neubildung: Ostium ureteris
C49.0	BNB: Bindegewebe u and Weichteilgew Kopf/Gesicht/Hals	C67.7	Bösartige Neubildung: Urachus
C49.1	BNB: Bindegew u and WeichtGew ob Extr, einschl Schult	C67.8	BNB: Harnblase, mehrere Teilbereiche überlappend

C67.9	Bösartige Neubildung: Harnblase, nicht näher bezeichnet	C78.7	Sekundäre BNB Leber u intrahepatische Gallengänge
C68.0	Bösartige Neubildung: Urethra	C78.8	Sekundäre BNB so u nnbez Verdauungsorgane
C68.1	Bösartige Neubildung: Paraaurethrale Drüse	C79.0	Sekundäre BNB Niere u Nierenbecken
C68.8	BNB: Harnorgane, mehrere Teilbereiche überlappend	C79.1	Sekundäre BNB Harnblase, sonst u nnbez Harnorgane
C68.9	Bösartige Neubildung: Harnorgan, nicht näher bezeichnet	C79.2	Sekundäre BNB Haut
C69.0	Bösartige Neubildung: Konjunktiva	C79.3	Sekundäre BNB Gehirn u Hirnhäute
C69.1	Bösartige Neubildung: Kornea	C79.4	Sekundäre BNB so u nnbez Teile Nervensystem
C69.2	Bösartige Neubildung: Retina	C79.5	Sekundäre BNB Knochen u Knochenmark
C69.3	Bösartige Neubildung: Chorioidea	C79.6	Sekundäre bösartige Neubildung des Ovars
C69.4	Bösartige Neubildung: Ziliarkörper	C79.7	Sekundäre bösartige Neubildung der Nebenniere
C69.5	Bösartige Neubildung: Meningen, nicht näher bezeichnet	C79.81	Sekundäre bösartige Neubildung der Brustdrüse
C69.6	Bösartige Neubildung: Orbita	C79.82	Sekundäre bösartige Neubildung der Genitalorgane
C69.8	BNB: Auge u Augenanhangsgebilde, mehr Teilber überlapp	C79.83	Sekundäre bösartige Neubildung des Perikards
C69.9	Bösartige Neubildung: Auge, nicht näher bezeichnet	C79.84	Sonstige sekundäre bösartige Neubildung des Herzens
C70.0	Bösartige Neubildung: Hirnhäute	C79.88	Sekundäre bösartige Neubildung so nbez Lokalisationen
C70.1	Bösartige Neubildung: Rückenmarkhäute	C79.9	Sekundäre bösartige Neubildung nnbez Lokalisation
C70.9	Bösartige Neubildung: Meningen, nicht näher bezeichnet	C80.0	Bösartige Neubildung, prim Lokalisation unbekannt, so bez
C71.0	BNB: Zerebrum, ausgenommen Hirnlappen und Ventrikel	C80.9	Bösartige Neubildung, nnbez
C71.1	Bösartige Neubildung: Frontallappen	C81.0	Noduläres lymphozytenprädominantes Hodgkin-Lymphom
C71.2	Bösartige Neubildung: Temporallappen	C81.1	Nodulär-sklerosierendes klassisches Hodgkin-Lymphom
C71.3	Bösartige Neubildung: Parietallappen	C81.2	Gemischtzelliges klassisches Hodgkin-Lymphom
C71.4	Bösartige Neubildung: Okzipitallappen	C81.3	Lymphozytenarmes klassisches Hodgkin-Lymphom
C71.5	Bösartige Neubildung: Hirnventrikel	C81.4	Lymphozytenreiches klassisches Hodgkin-Lymphom
C71.6	Bösartige Neubildung: Zerebellum	C81.7	Sonstige Typen des klassischen Hodgkin-Lymphoms
C71.7	Bösartige Neubildung: Hirnstamm	C81.9	Hodgkin-Lymphom, nicht näher bezeichnet
C71.8	Bösartige Neubildung: Gehirn, mehrere Teilbereiche überlapp	C82.0	Follikuläres Lymphom Grad I
C71.9	Bösartige Neubildung: Gehirn, nicht näher bezeichnet	C82.1	Follikuläres Lymphom Grad II
C72.0	Bösartige Neubildung: Rückenmark	C82.2	Follikuläres Lymphom Grad III, nicht näher bezeichnet
C72.1	Bösartige Neubildung: Cauda equina	C82.3	Follikuläres Lymphom Grad IIIa
C72.2	Bösartige Neubildung: Nn olfactorii [I Hirnnerv]	C82.4	Follikuläres Lymphom Grad IIIb
C72.3	Bösartige Neubildung: Nervus opticus [II Hirnnerv]	C82.5	Diffuses Follikelzentrumslymphom
C72.4	Bösartige Neubildung: Nerv vestibulocochlearis [VIII Hirnnerv]	C82.6	Kutanes Follikelzentrumslymphom
C72.5	BNB: Sonstige und nicht näher bezeichnete Hirnnerven	C82.7	Sonstige Typen des follikulären Lymphoms
C72.8	BNB: Gehirn u andere Teile ZNS, mehr Teilbereiche überlapp	C82.9	Follikuläres Lymphom, nicht näher bezeichnet
C72.9	Bösartige Neubildung: Zentralnervensystem, nnbez	C83.0	Kleinzelliges B-Zell-Lymphom
C73	Bösartige Neubildung der Schilddrüse	C83.1	Mantelzell-Lymphom
C74.0	Bösartige Neubildung: Nebennierenrinde	C83.3	Diffuses großzelliges B-Zell-Lymphom
C74.1	Bösartige Neubildung: Nebennierenmark	C83.5	Lymphoblastisches Lymphom
C74.9	Bösartige Neubildung: Nebenniere, nicht näher bezeichnet	C83.7	Burkitt-Lymphom
C75.0	Bösartige Neubildung: Nebenschilddrüse	C83.8	Sonstige nicht follikuläre Lymphome
C75.1	Bösartige Neubildung: Hypophyse	C83.9	Nicht follikuläres Lymphom, nicht näher bezeichnet
C75.2	Bösartige Neubildung: Ductus craniopharyngealis	C84.0	Mycosis fungoides
C75.3	BNB: Epiphyse [Glandula pinealis] [Zirbeldrüse]	C84.1	Sézary-Syndrom
C75.4	Bösartige Neubildung: Glomus caroticum	C84.4	Peripheres T-Zell-Lymphom, nicht spezifiziert
C75.5	BNB: Glomus aorticum u sonstige Paraganglien	C84.5	Sonstige reifzellige T/NK-Zell-Lymphome
C75.8	BNB: Beteiligung mehrerer endokriner Drüsen, nnbez	C84.6	Anaplastisches großzelliges Lymphom, ALK-positiv
C75.9	Bösartige Neubildung: Endokrine Drüse, nnbez	C84.7	Anaplastisches großzelliges Lymphom, ALK-negativ
C76.0	BNB ungenau bezeichneter Lok: Kopf, Gesicht u Hals	C84.8	Kutanes T-Zell-Lymphom, nicht näher bezeichnet
C76.1	BNB ungenau bezeichneter Lokalisationen: Thorax	C84.9	Reifzelliges T/NK-Zell-Lymphom, nicht näher bezeichnet
C76.2	BNB ungenau bezeichneter Lokalisationen: Abdomen	C85.1	B-Zell-Lymphom, nnbez
C76.3	BNB ungenau bezeichneter Lokalisationen: Becken	C85.2	Mediastinales (thymisches) großzelliges B-Zell-Lymphom
C76.4	BNB ungenau bezeichneter Lok: Obere Extremität	C85.7	Sonst nbez Typen Non-Hodgkin-Lymphom
C76.5	BNB ungenau bezeichneter Lok: Untere Extremität	C85.9	Non-Hodgkin-Lymphom, nicht näher bezeichnet
C76.7	BNB: Sonstige ungenau bezeichnete Lokalisationen	C86.0	Extranodales NK/T-Zell-Lymphom, nasaler Typ
C76.8	BNB: Sonst u ungenau bez Lok, mehr Teilber überlapp	C86.1	Hepatosplenisches T-Zell-Lymphom
C77.0	Sekundäre u nnbez BNB: Lymphknoten Kopf/Gesicht/Hals	C86.2	T-Zell-Lymphom vom Enteropathie-Typ
C77.1	Sekundäre u nnbez BNB: Intrathorakale Lymphknoten	C86.3	Subkutanes pannikulitisches T-Zell-Lymphom
C77.2	Sekundäre u nnbez BNB: Intraabdominale Lymphknoten	C86.4	Blastisches NK-Zell-Lymphom
C77.3	Sek u nnbez BNB: Axill Lymphkn u Lymphkn obere Extremität	C86.5	Angioimmunoblastisches T-Zell-Lymphom
C77.4	Sek u nnbez BNB: Inguin Lymphkn u Lymphkn unt Extremität	C86.6	Primäre kutane CD30-positive T-Zell-Proliferationen
C77.5	Sekundäre u nnbez BNB: Intrapelvine Lymphknoten	C88.00	Makroglobulinämie Waldenström: oA einer kompl Remiss
C77.8	Sekundäre u nnbez BNB: Lymphknoten mehrerer Regionen	C88.01	Makroglobulinämie Waldenström: In kompletter Remission
C77.9	Sekundäre u nnbez BNB: Lymphknoten, nnbez	C88.20	So Schwerkettenkrankht: oA einer komplet Remission
C78.0	Sekundäre bösartige Neubildung der Lunge	C88.21	Sonstige Schwerkettenkrankheit: In kompletter Remission
C78.1	Sekundäre bösartige Neubildung des Mediastinums	C88.30	Immunproliferative Dünndarmkrankheit: Oh Ang kompl Rem
C78.2	Sekundäre bösartige Neubildung der Pleura	C88.31	Immunproliferative Dünndarmkrankheit: In kompletter Remis
C78.3	Sekundäre BNB sonstiger u nnbez Atmungsorgane	C88.40	Extranod Marginzon-B-Lymphom MALT oA kompl Rem
C78.4	Sekundäre BNB Dünndarm	C88.41	Extranod Marginzon-B-Lymphom MukosAss Gwb In kompl Rem
C78.5	Sekundäre BNB Dickdarm u Rektum	C88.70	Sonstige bösartige immunproliferat KH: oA kompl Remis
C78.6	Sekundäre BNB Retroperitoneum u Peritoneum	C88.71	Sonst bösart immunproliferative KH: In kompletter Remiss

C88.90	Bösart immunproliferative KH, nnbez: oA kompl Remis	C95.10	Chronische Leukämie nnbez Zelltyps: Oh Ang kompl Remiss
C88.91	Bösart immunproliferative KH, nnbez: In kompletter Remiss	C95.11	Chronische Leukämie nnbez Zelltyps: In kompletter Remiss
C90.00	Multiples Myelom: oA einer kompletten Remission	C95.70	Sonstige Leukämie nnbez Zelltyps: Ohne Ang kompl Remiss
C90.01	Multiples Myelom: In kompletter Remission	C95.71	Sonstige Leukämie nnbez Zelltyps: In kompletter Remission
C90.10	Plasmazellenleukämie: Ohne Angabe einer kompl Remission	C95.90	Leukämie, nicht näher bezeichnet: Ohne Ang kompl Remiss
C90.11	Plasmazellenleukämie: In kompletter Remission	C95.91	Leukämie, nicht näher bezeichnet: In kompletter Remission
C90.20	Extramedullär Plasmozytom: oA einer komplet Remission	C96.0	Multifok/-syst (dissm) Langerh-Zell-Histiozyt [AbtLetterSiwe]
C90.21	Extramedulläres Plasmozytom: In kompletter Remission	C96.2	Bösartiger Mastzelltumor
C90.30	Solitäres Plasmozytom: oA einer kompletten Remission	C96.4	Sarkom der dendritischen Zellen (akzessorische Zellen)
C90.31	Solitäres Plasmozytom: In kompletter Remission	C96.7	So nbez BNB lymphat/blutbildend/verwandtes Gewebe
C91.00	Akut lymphat Leukämie [ALL]: oA einer komplet Remission	C96.8	Histiozytisches Sarkom
C91.01	Akute lymphat Leukämie [ALL]: In komplet Remission	C96.9	BNB lymphat/blutbildendes/verwandtes Gew, nnbez
C91.10	Chr lymphat Leukäm B-Zell-Typ [CLL]: oA komplet Remis	C97	BNB als Primärtumoren an mehreren Lok
C91.11	Chr lymphat Leukämie B-Zell-Typ [CLL]: In komplet Remis	D70.0	Angeb Agranulozyt u Neutropen
C91.30	Prolymphozyt Leukämie B-Zell-Typ: oA komplet Remis	D70.10	Arzneimittelinduz Agranulozyt/Neutropenie: Krit Ph < 4Tg
C91.31	Prolymphozyt Leukämie vom B-Zell-Typ: In komplet Remis	D70.11	Arzneimittelinduz Agranulozyt/Neutropenie: Krit Ph 10-19Tg
C91.40	Haarzellenleukämie: Ohne Angabe kompl Remission	D70.12	Arzneimittelinduz Agranulozyt/Neutropenie: Krit Ph > 19Tg
C91.41	Haarzellenleukämie: In kompletter Remission	D70.13	Arzneimittelinduz Agranulozyt/Neutropenie: Krit Ph 4 - < 7Tg
C91.50	Adult T-Zell-Lymphom/Leukäm HTLV-1-assoz: oA kompl Rem	D70.14	Arzneimittelinduz Agranulozyt/Neutropen: Krit Ph 7 - < 10Tg
C91.51	Adult T-Zell-Lymphom/Leukäm HTLV-1-assoz: In kompl Rem	D70.18	Sonst VerlForm arzneimittelinduz Agranulozyt/Neutropenie
C91.60	Prolymphozyt-Leukämie T-Zell-Typ: oA einer komplet Remis	D70.19	Arzneimittelinduz Agranulozyt/Neutropenie, nnbez
C91.61	Prolymphozyt-Leukämie vom T-Zell-Typ: In komplet Remis	D70.3	Sonstige Agranulozytose
C91.70	Sonstige lymphatische Leukämie: Ohne Ang kompl Remiss	D70.5	Zyklische Neutropenie
C91.71	Sonstige lymphatische Leukämie: In kompletter Remission	D70.6	Sonstige Neutropenie
C91.80	Reifzellige B-ALL vom Burkitt-Typ: oA einer komplet Remis	D70.7	Neutropenie, nicht näher bezeichnet
C91.81	Reifzellige B-ALL vom Burkitt-Typ: In kompletter Remission	G80.0	Spastische tetraplegische Zerebralparese
C91.90	Lymphatische Leukämie, nnbez: Ohne Ang kompl Remission	G80.1	Spastische diplegische Zerebralparese
C91.91	Lymphatische Leukämie, nnbez: In kompletter Remission	G80.2	Infantile hemiplegische Zerebralparese
C92.00	Akute myeloblast Leukämie [AML]: oA einer komplet Remis	G80.3	Dyskinetische Zerebralparese
C92.01	Akute myeloblast Leukämie [AML]: In komplet Remis	G80.4	Ataktische Zerebralparese
C92.10	Chr myelo Leukäm [CML], BCR/ABL-posit: oA kompl Rem	G80.8	Sonstige infantile Zerebralparese
C92.11	Chr myelo Leukäm [CML], BCR/ABL-posit: In kompl Rem	G80.9	Infantile Zerebralparese, nnbez
C92.20	Atyp chr myelo Leukäm, BCR/ABL-negat: oA kompl Rem	G82.00	Schlaff Parapares u Parapleg, akut kompl QSL ntraum
C92.21	Atyp chr myelo Leukäm, BCR/ABL-negat: In kompl Rem	G82.01	Schlaff Parapares u Parapleg, akut inkompl QSL ntraum
C92.30	Myelosarkom: Ohne Angabe kompl Remission	G82.02	Schlaff Parapares u Parapleg, chron kompl QSL
C92.31	Myelosarkom: In kompletter Remission	G82.03	Schlaff Parapares u Parapleg, chron inkompl QSL
C92.40	Akut Promyelozyt-Leukämie [PCL]: oA komplet Remis	G82.09	Schlaff Parapares u Parapleg, nnbez
C92.41	Akute Promyelozyt-Leukämie [PCL]: In komplet Remis	G82.10	Spast Parapares u Parapleg, akut kompl QSL ntraum
C92.50	Akute myelomonozytäre Leukämie: Ohne Ang kompl Remiss	G82.11	Spast Parapares u Parapleg, akut inkompl QSL ntraum
C92.51	Akute myelomonozytäre Leukämie: In kompletter Remission	G82.12	Spast Parapares u Parapleg, chron kompl QSL
C92.60	Akut myelo Leukäm m 11q23-Abnormität: oA kompl Rem	G82.13	Spast Parapares u Parapleg, chron inkompl QSL
C92.61	Akut myelo Leukäm mit 11q23-Abnormität: In kompl Rem	G82.19	Spast Parapares u Parapleg, nnbez
C92.70	Sonstige myeloische Leukämie: Ohne Ang kompl Remission	G82.20	Parapares u Parapleg, nnbez, akut kompl QSL ntraum Genes
C92.71	Sonstige myeloische Leukämie: In kompletter Remission	G82.21	Parapares u Parapleg, nnbez, akut inkompl QSL ntraum
C92.80	Akut myelo Leukäm m multilineär Dysplas: oA kompl Rem	G82.22	Parapares u Parapleg, nnbez, chron kompl QSL
C92.81	Akut myelo Leukäm m multilineär Dysplas: In kompl Rem	G82.23	Parapares u Parapleg, nnbez, chron inkompl QSL
C92.90	Myeloische Leukämie, nnbez: Ohne Ang kompl Remission	G82.29	Parapares u Parapleg, nnbez
C92.91	Myeloische Leukämie, nnbez: In kompletter Remission	G82.30	Schlaff Tetrapares u Tetrapleg, akut kompl QSL ntraum
C93.00	Akut Monoblast/Monozytenleukämie: oA komplet Remis	G82.31	Schlaff Tetrapares u Tetrapleg, akut inkompl QSL ntraum
C93.01	Akut Monoblast/Monozytenleukämie: In komplet Remis	G82.32	Schlaff Tetrapares u Tetrapleg, chron kompl QSL
C93.10	Chron myelomonozytäre Leukämie: oA einer komplet Remis	G82.33	Schlaff Tetrapares u Tetrapleg, chron inkompl QSL
C93.11	Chron myelomonozyt Leukämie: In komplet Remis	G82.39	Schlaff Tetrapares u Tetrapleg, nnbez
C93.30	Juvenil myelomonozyt Leukämie: oA einer komplet Remis	G82.40	Spast Tetrapares u Tetrapleg, akut kompl QSL ntraum
C93.31	Juvenile myelomonozytäre Leukämie: In komplet Remis	G82.41	Spast Tetrapares u Tetrapleg, akut inkompl QSL ntraum
C93.70	Sonstige Monozytenleukämie: Ohne Ang kompl Remission	G82.42	Spast Tetrapares u Tetrapleg, chron kompl QSL
C93.71	Sonstige Monozytenleukämie: In kompletter Remission	G82.43	Spast Tetrapares u Tetrapleg, chron inkompl QSL
C93.90	Monozytenleukämie, nnbez: Ohne Angabe kompl Remission	G82.49	Spast Tetrapares u Tetrapleg, nnbez
C93.91	Monozytenleukämie, nnbez: In kompletter Remission	G82.50	Tetrapares u Tetrapleg, nnbez, akut kompl QSL ntraum Genes
C94.00	Akute Erythroleukämie: oA einer komplet Remission	G82.51	Tetrapares u Tetrapleg, nnbez, akut inkompl QSL ntraum
C94.01	Akute Erythroleukämie: In kompletter Remission	G82.52	Tetrapares u Tetrapleg, nnbez, chron kompl QSL
C94.20	Akute Megakaryoblastenleukämie: Ohne Ang kompl Remiss	G82.53	Tetrapares u Tetrapleg, nnbez, chron inkompl QSL
C94.21	Akute Megakaryoblastenleukämie: In kompletter Remission	G82.59	Tetrapares u Tetrapleg, nnbez
C94.30	Mastzellenleukämie: Ohne Angabe kompl Remission	M03.00	Arthritis nach MeningokInf, mehrere Lok
C94.31	Mastzellenleukämie: In kompletter Remission	M03.01	Arthritis nach MeningokInf Schulterregion
C94.40	Akut Panmyelose m Myelofibrose: oA komplet Remis	M03.02	Arthritis nach MeningokInf Oberarm
C94.41	Akute Panmyelose mit Myelofibrose: In komplet Remis	M03.03	Arthritis nach MeningokInf Unterarm
C94.70	Sonstige nbez Leukämien: Ohne Angabe kompl Remission	M03.04	Arthritis nach MeningokInf Hand
C94.71	Sonst näher bez Leukämien: In kompletter Remiss	M03.05	Arthritis nach MeningokInf Becken/Oberschenkel
C95.00	Akute Leukämie nnbez Zelltyps: Ohne Ang kompl Remission	M03.06	Arthritis nach MeningokInf Unterschenkel
C95.01	Akute Leukämie nnbez Zelltyps: In kompletter Remission	M03.07	Arthritis nach MeningokInf Knöchel/Fuß

M03.08	Arthritis nach MeningokInf, sonst Lok	T86.11	Chron Funktionsverschlechterung eines Nierentransplantates
M03.09	Arthritis nach Meningokokkeninfektion, nnbez Lok	T86.12	Verzögerte Aufnahme der Transplantatfunktion
N17.0	Akutes Nierenversagen m Tubulusnekrose	T86.19	Sonst u nnbez FunktStör, Versagen u Abstoß Nierentranspl
N17.1	Akutes Nierenversagen m akuter Rindennekrose	T86.2	Versagen und Abstoßung eines Herztransplantates
N17.2	Akutes Nierenversagen m Marknekrose	T86.3	Versagen und Abstoßung eines Herz-Lungen-Transplantates
N17.8	Sonstiges akutes Nierenversagen	T86.40	Akute Funktionsverschlechterung eines Lebertransplantates
N17.9	Akutes Nierenversagen, nnbez	T86.41	Chron Funktionsverschlechterung eines Lebertransplantates
P35.2	Angeborene Infektion d Herpesviren [Herpes simplex]	T86.49	Sonst u nnbez FunktStör/Versagen/Abstoßung Lebertranspl
P37.2	Neugeborenenlisteriose (disseminiert)	T86.50	Durchblutungsstörung eines Hauttransplantates
R57.1	Hypovolämischer Schock	T86.51	Nekrose eines Hauttransplantates
R57.2	Septischer Schock	T86.52	Verlust eines Hauttransplantates
R57.8	Sonstige Formen Schock	T86.59	Sonst u nnbez Versagen u Abstoßung Hauttransplantat
R65.0	Syst inflam Response-Synd [SIRS] infek o Organkomp	T86.81	Versagen u Abstoßung Lungentransplantat
R65.1	Syst inflam Response-Synd [SIRS] infek m Organkomp	T86.82	Versagen u Abstoßung Pankreastransplantat
R65.2	Syst inflam Response-Synd [SIRS] ni-infekt o Organkomp	T86.83	Versag u Abstoß Hornhauttransplant Auge
R65.3	Syst inflam Response-Synd [SIRS] ni-infekt m Organkomp	T86.88	Versagen u Abstoßung, so transplant Organe u Gewebe
R65.9	System inflam Response-Synd [SIRS], nnbez	T86.9	Versagen u Abstoßung, nnbez transplant Organ u Gewebe
T86.00	Versagen Transplantat hämatopoetischer Stammzellen	Z94.0	Zustand nach Nierentransplantation
T86.01	Akute Graft-versus-host-Krankheit, Grad I und II	Z94.1	Zustand nach Herztransplantation
T86.02	Akute Graft-versus-host-Krankheit, Grad III und IV	Z94.2	Zustand nach Lungentransplantation
T86.03	Chronische Graft-versus-host-Krankheit, begrenzte Form	Z94.3	Zustand nach Herz-Lungen-Transplantation
T86.04	Chronische Graft-versus-host-Krankheit, ausgeprägte Form	Z94.4	Zustand nach Lebertransplantation
T86.09	Graft-versus-host-Krankheit, nicht näher bezeichnet	Z94.81	Z n hämatopoet StammzTx m ggw ImmSuppres
T86.10	Akute Funktionsverschlechterung eines Nierentransplantates		

**Diagnose G67-4**

A00.0	Cholera durch Vibrio cholerae O:1, Biovar cholerae	K22.0	Achalasie Kardia
A00.1	Cholera durch Vibrio cholerae O:1, Biovar eltor	K22.2	Ösophagusverschluss
A00.9	Cholera, nnbez	K22.3	Perforation Ösophagus
A02.0	Salmonellenenteritis	K22.4	Dyskinesie Ösophagus
A03.0	Shigellose durch Shigella dysenteriae	K22.5	Divertikel Ösophagus, erworben
A03.1	Shigellose durch Shigella flexneri	K57.00	Divertikulose Dünndarm m Perfor u Abszess, oA Blutung
A03.2	Shigellose durch Shigella boydii	K57.02	Divertikulitis Dünndarm m Perfor u Abszess, oh Ang Blutung
A03.3	Shigellose durch Shigella sonnei	K57.10	Divertikulose Dünndarm oh Perfor, Abszess od Ang Blutung
A03.8	Sonstige Shigellosen	K57.12	Divertikulitis Dünndarm oh Perfor, Abszess od Ang Blutung
A03.9	Shigellose, nnbez	K57.20	Divertikulose Dickdarm m Perfor u Abszess, oh Ang Blutung
A04.0	Darminfektion durch enteropathogene E coli	K57.22	Divertikulitis Dickdarm m Perfor u Abszess, oh Ang Blutung
A04.1	Darminfektion durch enterotoxinbildende E coli	K57.30	Divertikulose Dickdarm oh Perfor, Abszess od Ang Blutung
A04.2	Darminfektion durch enteroinvasive E coli	K57.32	Divertikulitis Dickdarm oh Perfor, Abszess od Ang Blutung
A04.3	Darminfektion durch enterohämorrhagische E coli	K57.40	Divertikulose Dün- u Dickdarm m Perfor u Absz, oA Blut
A04.4	Sonstige Darminfektionen durch Escherichia coli	K57.42	Divertikulitis Dün- u Dickdarm m Perfor u Absz, oA Blut
A04.5	Enteritis durch Campylobacter	K57.50	Divertikulos Dün-/Dickdarm oh Perfor, Abszess od Ang Blut
A04.6	Enteritis durch Yersinia enterocolitica	K57.52	Divertikulos Dün-/Dickdarm oh Perfor, Abszess od Ang Blut
A04.7	Enterokolitis durch Clostridium difficile	K57.80	Divertikulose Darm, Teil nnbez, m Perfor u Abszess, oA Blut
A06.0	Akute Amöbenruhr	K57.82	Divertikulitis Darm, Teil nnbez, m Perfor u Abszess, oA Blut
A06.1	Chronische intestinale Amöbiasis	K57.90	Divertikulose Darm, Teil nnbez, oh Perfor, Absz od Ang Blut
A06.2	Nichtdysenterische Kolitis durch Amöben	K57.92	Divertikulit Darm, Teil nnbez, oh Perf, Abszess, od Ang Blut
A07.0	Balantidiose	K90.0	Zöliakie
A07.1	Giardiasis [Lambliasis]	K90.1	Tropische Sprue
A07.2	Kryptosporidiose	K90.2	Syndrom blinden Schlinge, aonkl
A07.3	Isosporose	K90.3	Pankreatogene Steatorrhoe
A07.8	Sonst nbez Darm-KH durch Protozoen	K90.4	Malabsorption d Intoleranz, aonkl
A07.9	Darmkrankheit durch Protozoen, nnbez	K90.8	Sonstige intestinale Malabsorption
A08.0	Enteritis durch Rotaviren	K90.9	Intestinale Malabsorption, nnbez
A08.1	Akute Gastroenteritis Norovirus [Norwalk-Virus]	K91.0	Erbrechen nach gastrointestinalem chir Eingriff
A08.2	Enteritis durch Adenoviren	K91.1	Syndrome operierter Magen
B37.81	Candida-Ösophagitis	K91.2	Malabsorption nach chirurgischem Eingriff, aonkl

**Diagnose G67-5**

E16.4	Abnorme Gastrinsekretion	K25.4	Ulcus ventriculi, chron od nnbez, m Blutung
I85.0	Ösophagusvarizen m Blutung	K25.5	Ulcus ventriculi, chron od nnbez, m Perf
K22.1	Ösophagusulkus	K25.6	Ulcus ventriculi, chron od nnbez, m Blutg u Perfor
K22.3	Perforation Ösophagus	K25.7	Ulcus ventriculi, chron, oh Blutg od Perf
K22.6	Mallory-Weiss-Syndrom	K25.9	Ulcus ventriculi, wd akut n chron, oh Blutg/Perfor
K25.0	Ulcus ventriculi, akut, m Blutung	K26.0	Ulcus duodeni, akut, m Blutung
K25.1	Ulcus ventriculi, akut, m Perforation	K26.1	Ulcus duodeni, akut, m Perforation
K25.2	Ulcus ventriculi, akut, m Blutg u Perf	K26.2	Ulcus duodeni, akut, m Blutung u Perforation
K25.3	Ulcus ventriculi, akut, oh Blutg od Perf	K26.3	Ulcus duodeni, akut, oh Blutg od Perf

K26.4	Ulcus duodeni, chronisch od nnbez, m Blutung	K31.5	Duodenalverschluss
K26.5	Ulcus duodeni, chron od nnbez, m Perforation	K31.82	Angiodysplasie Magen u Duodenum mit Blutung
K26.6	Ulcus duodeni, chron od nnbez, m Blutg u Perfor	K55.22	Angiodysplasie Kolon: Mit Blutung
K26.7	Ulcus duodeni, chron, oh Blutg od Perf	K57.01	Divertikulose Dünndarm m Perfor, Abszess u Blutung
K26.9	Ulcus duodeni, wd akut n chron, oh Blutg/Perfor	K57.03	Divertikulitis Dünndarm m Perfor, Abszess u Blutung
K27.0	Ulcus pepticum, Lok nnbez, akut, mit Blutung	K57.11	Divertikulose Dünndarm oh Perfor u Abszess, m Blutung
K27.1	Ulcus pepticum, Lok nnbez, akut, mit Perforation	K57.13	Divertikulitis Dünndarm oh Perfor u Abszess m Blutung
K27.2	Ulcus pepticum, Lok nnbez, akut, m Blutg u Perfor	K57.21	Divertikulose Dickdarm m Perfor, Abszess u Blutung
K27.3	Ulcus pepticum, Lok nnbez, akut, oh Blutg od Perfor	K57.23	Divertikulitis Dickdarm m Perfor, Abszess u Blutung
K27.4	Ulcus pepticum, Lok nnbez, chron od nnbez, m Blutg	K57.31	Divertikulose Dickdarm oh Perfor od Abszess m Blutung
K27.5	Ulcus pepticum, Lok nnbez, chron od nnbez, m Perfor	K57.33	Divertikulitis Dickdarm oh Perfor od Abszess, m Blutung
K27.6	Ulcus peptic, Lok nnbez, chron od nnbez, m Blutg/Perf	K57.41	Divertikulose Dünn- u Dickdarm m Perfor, Abszess u Blutung
K27.7	Ulcus pepticum, Lok nnbez, chron, oh Blutg od Perfor	K57.43	Divertikulitis Dünn- u Dickdarm m Perfor, Abszess u Blutung
K27.9	Ulcus peptic, Lok nnbez, wd ak n chron, oh Blutg/Perf	K57.51	Divertikulose Dünn- u Dickdarm oh Perfor od Abszess, m Blut
K28.0	Ulcus pepticum jejuni, akut, m Blutung	K57.53	Divertikulitis Dünn- u Dickdarm oh Perfor, Abszess, m Blut
K28.1	Ulcus pepticum jejuni, akut, m Perforation	K57.81	Divertikulose Darm, Teil nnbez, m Perfor, Abszess u Blutung
K28.2	Ulcus pepticum jejuni, akut, m Blutg u Perf	K57.83	Divertikulitis Darm, Teil nnbez, m Perfor, Abszess u Blutung
K28.3	Ulcus pepticum jejuni, akut, oh Blutg od Perf	K57.91	Divertikulose Darm, Teil nnbez, oh Perf od Abszess, m Blut
K28.4	Ulcus pepticum jejuni, chron od nnbez, m Blutg	K57.93	Divertikulitis Darm, Teil nnbez, oh Perf od Abszess, m Blut
K28.5	Ulcus pepticum jejuni, chron od nnbez, m Perfor	K62.5	Hämorrhagie Anus u Rektum
K28.6	Ulcus peptic jejuni, chron od nnbez, m Blutg u Perf	K92.0	Hämatemesis
K28.7	Ulcus pepticum jejuni, chron, oh Blutg/Perf	K92.1	Meläna
K28.9	Ulcus pepticum jejuni, wd ak n chron, oh Blutg/Perf	K92.2	Gastrointestinale Blutung, nnbez
K29.0	Akute hämorrhagische Gastritis	Q43.0	Meckel-Divertikel
K31.1	Hypertrophische Pylorusstenose b Erwachs		

**Diagnose G67-6**

D66	Hereditärer Faktor-VIII-Mangel	M06.91	Chronische Polyarthritis, nnbez, Schulterregion
D67	Hereditärer Faktor-IX-Mangel	M06.92	Chronische Polyarthritis, nnbez, Oberarm
D68.0	Willebrand-Jürgens-Syndrom	M06.93	Chronische Polyarthritis, nnbez, Unterarm
D68.1	Hereditärer Faktor-XI-Mangel	M06.94	Chronische Polyarthritis, nnbez, Hand
G04.1	Tropische spastische Paraplegie	M06.95	Chronische Polyarthritis, nnbez, Beckenregion/OS
G82.02	Schlaff Parapares u Parapleg, chron kompl QSL	M06.96	Chronische Polyarthritis, nnbez, Unterschenkel
G82.03	Schlaff Parapares u Parapleg, chron inkompl QSL	M06.97	Chronische Polyarthritis, nnbez, Knöchel/Fuß
G82.12	Spast Parapares u Parapleg, chron kompl QSL	M06.98	Chronische Polyarthritis, nnbez, sonst Lok
G82.13	Spast Parapares u Parapleg, chron inkompl QSL	M06.99	Chronische Polyarthritis, nnbez Lok
G82.22	Parapares u Parapleg, nnbez, chron kompl QSL	M07.30	Sonstige psoriatische Arthritiden, mehrere Lok
G82.23	Parapares u Parapleg, nnbez, chron inkompl QSL	M07.31	Sonstige psoriatische Arthritiden Schulterregion
G82.32	Schlaff Tetrapares u Tetrapleg, chron kompl QSL	M07.32	Sonstige psoriatische Arthritiden Oberarm
G82.33	Schlaff Tetrapares u Tetrapleg, chron inkompl QSL	M07.33	Sonstige psoriatische Arthritiden Unterarm
G82.42	Spast Tetrapares u Tetrapleg, chron kompl QSL	M07.34	Sonstige psoriatische Arthritiden Hand
G82.43	Spast Tetrapares u Tetrapleg, chron inkompl QSL	M07.35	Sonstige psoriatische Arthritiden Beckenreg/OS
G82.52	Tetrapares u Tetrapleg, nnbez, chron kompl QSL	M07.36	Sonstige psoriatische Arthritiden Unterschenkel
G82.53	Tetrapares u Tetrapleg, nnbez, chron inkompl QSL	M07.37	Sonstige psoriatische Arthritiden Knöchel/Fuß
K31.1	Hypertrophische Pylorusstenose b Erwachs	M07.38	Sonstige psoriatische Arthritiden, sonst Lok
K31.5	Duodenalverschluss	M07.39	Sonstige psoriatische Arthritiden, nnbez Lok
K31.6	Fistel Magen u Duodenum	M30.0	Panarteriitis nodosa
M02.30	Reiter-Krankheit, mehrere Lokalisationen	M30.1	Panarteriitis m Lungenbeteiligung
M02.31	Reiter-Krankheit Schulterregion	M30.3	Mukokutanes Lymphknotensynd [Kawasaki-KH]
M02.32	Reiter-Krankheit Oberarm	M31.3	Wegener-Granulomatose
M02.33	Reiter-Krankheit Unterarm	M31.4	Aortenbogen-Syndrom [Takayasu-Syndrom]
M02.34	Reiter-Krankheit Hand	M32.0	AM-induz systemischer Lupus erythematodes
M02.35	Reiter-Krankheit Beckenregion/Oberschenkel	M32.1	Syst Lupus erythematodes m Bet Org/Organsyst
M02.36	Reiter-Krankheit Unterschenkel	M32.8	Sonst Formen syst Lupus erythematodes
M02.37	Reiter-Krankheit Knöchel/Fuß	M32.9	Systemischer Lupus erythematodes, nnbez
M02.38	Reiter-Krankheit, sonstige Lokalisation	M33.2	Polymyositis
M02.39	Reiter-Krankheit, nnbez Lokalisationen	M34.0	Progressive systemische Sklerose
M02.90	Reaktive Arthritis, nnbez, mehrere Lok	M35.0	Sicca-Syndrom [Sjögren-Syndrom]
M02.91	Reaktive Arthritis, nnbez, Schulterregion	M35.1	Sonstige Overlap-Syndrome
M02.92	Reaktive Arthritis, nnbez, Oberarm	M35.2	Behçet-KH
M02.93	Reaktive Arthritis, nnbez, Unterarm	M45.00	Spondylitis ankylosans, mehrere Lok WS
M02.94	Reaktive Arthritis, nnbez, Hand	M45.01	Spondylitis ankylosans, Okzipito-Atlanto-Axialbereich
M02.95	Reaktive Arthritis, nnbez, Beckenreg/Oberschenkel	M45.02	Spondylitis ankylosans, Zervikalbereich
M02.96	Reaktive Arthritis, nnbez, Unterschenkel	M45.03	Spondylitis ankylosans, Zervikothorakalbereich
M02.97	Reaktive Arthritis, nnbez, Knöchel/Fuß	M45.04	Spondylitis ankylosans, Thorakalbereich
M02.98	Reaktive Arthritis, nnbez, sonstige Lokalisation	M45.05	Spondylitis ankylosans, Thorakolumbalbereich
M02.99	Reaktive Arthritis, nnbez, nnbez Lokalisationen	M45.06	Spondylitis ankylosans, Lumbalbereich
M06.90	Chronische Polyarthritis, nnbez, mehrere Lok	M45.07	Spondylitis ankylosans, Lumbosakralbereich

M45.08	Spondylitis ankylosans, Sakral-/Sakrokokzygealbereich	P11.51	Geburtsverletzung Wirbelsäule u RM m chron QSL
M45.09	Spondylitis ankylosans, nnbez Lokalisation		

**Diagnose G67-7**

G04.1	Tropische spastische Paraplegie	G82.32	Schlaff Tetrapares u Tetrapleg, chron kompl QSL
G82.02	Schlaff Parapares u Parapleg, chron kompl QSL	G82.33	Schlaff Tetrapares u Tetrapleg, chron inkompl QSL
G82.03	Schlaff Parapares u Parapleg, chron inkompl QSL	G82.42	Spast Tetrapares u Tetrapleg, chron kompl QSL
G82.12	Spast Parapares u Parapleg, chron kompl QSL	G82.43	Spast Tetrapares u Tetrapleg, chron inkompl QSL
G82.13	Spast Parapares u Parapleg, chron inkompl QSL	G82.52	Tetrapares u Tetrapleg, nnbez, chron kompl QSL
G82.22	Parapares u Parapleg, nnbez, chron kompl QSL	G82.53	Tetrapares u Tetrapleg, nnbez, chron inkompl QSL
G82.23	Parapares u Parapleg, nnbez, chron inkompl QSL	P11.51	Geburtsverletzung Wirbelsäule u RM m chron QSL

**Hauptdiagnose G67-8**

I85.0	Ösophagusvarizen m Blutung	K26.6	Ulcus duodeni, chron od nnbez, m Blutg u Perfor
K22.3	Perforation Ösophagus	K27.0	Ulcus pepticum, Lok nnbez, akut, mit Blutung
K25.0	Ulcus ventriculi, akut, m Blutung	K27.1	Ulcus pepticum, Lok nnbez, akut, mit Perforation
K25.1	Ulcus ventriculi, akut, m Perforation	K27.2	Ulcus pepticum, Lok nnbez, akut, m Blutg u Perfor
K25.2	Ulcus ventriculi, akut, m Blutg u Perf	K27.4	Ulcus pepticum, Lok nnbez, chron od nnbez, m Blutg
K25.4	Ulcus ventriculi, chron od nnbez, m Blutung	K27.5	Ulcus pepticum, Lok nnbez, chron od nnbez, m Perfor
K25.5	Ulcus ventriculi, chron od nnbez, m Perf	K27.6	Ulcus peptic, Lok nnbez, chron od nnbez, m Blutg/Perf
K25.6	Ulcus ventriculi, chron od nnbez, m Blutg u Perfor	K28.0	Ulcus pepticum jejuni, akut, m Blutung
K26.0	Ulcus duodeni, akut, m Blutung	K28.1	Ulcus pepticum jejuni, akut, m Perforation
K26.1	Ulcus duodeni, akut, m Perforation	K28.2	Ulcus pepticum jejuni, akut, m Blutg u Perf
K26.2	Ulcus duodeni, akut, m Blutung u Perforation	K28.4	Ulcus pepticum jejuni, chron od nnbez, m Blutg
K26.4	Ulcus duodeni, chronisch od nnbez, m Blutung	K28.5	Ulcus pepticum jejuni, chron od nnbez, m Perfor
K26.5	Ulcus duodeni, chron od nnbez, m Perforation	K28.6	Ulcus peptic jejuni, chron od nnbez, m Blutg u Perf

**Hauptdiagnose G67-9**

A04.7	Enterokolitis durch Clostridium difficile
-------	---

**ADRG G70****Andere schwere Erkrankungen der Verdauungsorgane ohne äusserst schwere CC oder kutaneoperitonealer Katheter**

Hauptdiagnose in Tabelle G70-1 oder Prozedur in Tabelle G70-2

**DRG G70A****Andere schwere Erkrankungen der Verdauungsorgane ohne äusserst schwere CC oder kutaneoperitonealer Katheter, Alter < 16 Jahre**

Alter &lt; 16 Jahre

**DRG G70B****Andere schwere Erkrankungen der Verdauungsorgane ohne äusserst schwere CC oder kutaneoperitonealer Katheter, Alter > 15 Jahre****Hauptdiagnose G70-1**

K35.32	Akute Appendizitis m Peritonealabszeß	K91.2	Malabsorption nach chirurgischem Eingriff, aonkl
K55.0	Akute GefäßKH Darm	K91.3	Postoperativer Darmverschluss
K55.1	Chronische GefäßKH Darmes	K91.4	FktStör nach Kolostomie od Enterostomie
K63.0	Darmabszeß	K91.80	Generalisierte Mukositis b Immunkompr
K63.1	Perforation Darm (nichttraumatisch)	K91.81	Insuff. von Anast. und Nähten n. OP an Gallenbl. und Gallenw.
K63.2	Darmfistel	K91.82	Insuff. von Anast. und Nähten n. OP am Pankreas
K63.3	Darmulkus	K91.83	Insuff. von Anast. und Nähten n. OP am sonst. Verdauungstr.
K65.0	Akute Peritonitis	K91.88	Sonst KH Verdauungssyst nach med Maßn, aonkl
K65.8	Sonstige Peritonitis	Q42.2	Angeb(s) Fehlen, Atresie u Stenose Anus m Fistel
K65.9	Peritonitis, nnbez	Q42.3	Angeb(s) Fehlen, Atresie u Stenose Anuss oh Fistel
K91.1	Syndrome operierter Magen	T85.5	Mechan Komplik durch gastrointest Proth/Implant/Transplant

**Prozedur G70-2**

54.93†↔	Formung einer kutaneoperitonealen Fistel
---------	--

**ADRG G71** **Andere mässig schwere Erkrankungen der Verdauungsorgane**

Hauptdiagnose in Tabelle G71-1

**DRG G71A** **Andere mässig schwere Erkrankungen der Verdauungsorgane, Alter < 16 Jahre**

Alter &lt; 16 Jahre

**DRG G71B** **Andere mässig schwere Erkrankungen der Verdauungsorgane, Alter > 15 Jahre****Hauptdiagnose G71-1**

A18.3	TB Darm, Peritoneum u Mesenterial-LK	K43.1	Hernia ventralis m Gangrän
A21.3	Gastrointestinale Tularämie	K43.2	Narbenhernie ohne Einklemmung und ohne Gangrän
A22.2	Darmmilzbrand	K43.3	Parastomale Hernie mit Einklemmung, ohne Gangrän
A42.1	Abdominale Aktinomykose	K43.4	Parastomale Hernie mit Gangrän
A51.1	Analer Primäraffekt bei Syphilis	K43.5	Parastomale Hernie ohne Einklemmung und ohne Gangrän
A54.6	Gonokokkeninfektion des Anus und des Rektums	K43.60	Epigastrische Hernie mit Einklemmung, ohne Gangrän
A56.3	Chlamydieninfektion des Anus und des Rektums	K43.68	Sonstige Hernia ventralis mit Einklemmung, ohne Gangrän
D12.0	Gutartige Neubildung Zäkum	K43.69	N.n.b. Hernia ventralis mit Einklemmung, ohne Gangrän
D12.1	Gutartige Neubildung Appendix vermiformis	K43.70	Epigastrische Hernie mit Gangrän
D12.2	Gutartige Neubildung Colon ascendens	K43.78	Sonstige Hernia ventralis mit Gangrän
D12.3	Gutartige Neubildung Colon transversum	K43.79	Nicht näher bezeichnete Hernia ventralis mit Gangrän
D12.4	Gutartige Neubildung Colon descendens	K43.90	Epigastrische Hernie ohne Einklemmung und ohne Gangrän
D12.5	Gutartige Neubildung Colon sigmoideum	K43.98	Sonst. Hernia ventr. ohne Einklemmung und ohne Gangrän
D12.6	Gutartige Neubildung Kolon, nnbez	K43.99	N.n.b. Hernia ventralis ohne Einklemmung und ohne Gangrän
D12.7	Gutartige Neubildung Rektosigmoid, Übergang	K44.1	Hernia diaphragmatica m Gangrän
D12.8	Gutartige Neubildung Rektum	K45.0	Sonst nbez abdominale Hernien m Einkl oh Gangrän
D12.9	Gutartige Neubildung Analkanal Anus	K45.1	Sonstige nbez abdominale Hernien m Gangrän
D13.0	Gutartige Neubildung Ösophagus	K45.8	Sonst nbez abdominale Hernien oh Einkl/Gangr
D13.1	Gutartige Neubildung Magen	K46.0	Nnbez abdominale Hernie m Einkl oh Gangrän
D13.2	Gutartige Neubildung Duodenum	K46.1	Nnbez abdominale Hernie m Gangrän
D13.3	Gutartige Neubildung so u nnbez Teile Dünndarm	K46.9	Nnbez abdominale Hernie oh Einkl/Gangrän
D13.9	Gut Neub ungen bez Lok innerh Verdauungssystem	K52.0	Gastroenteritis u Kolitis d Strahleneinwirkung
D17.5	Gutart Neubildung Fettgew intraabdom Organe	K52.1	Toxische Gastroenteritis u Kolitis
D19.1	Gutart Neubild mesotheliales Gewebe Peritoneum	K55.21	Angiodysplasie Kolon: Ohne Angabe Blutung
D20.0	Gutart Neubildung Retroperitoneum	K55.81	Angiodysplasie Dünndarm, ohne Angabe Blutung
D20.1	Gutart Neubildung Peritoneum	K55.82	Angiodysplasie Dünndarm mit Blutung
E84.1	Zystische Fibrose mit Darmmanifestationen	K55.88	Sonstige Gefäßkrankheiten des Darms
I85.9	Ösophagusvarizen oh Blutung	K55.9	Gefäßkrankheit des Darms, nicht näher bezeichnet
K35.2	Akute Appendizitis m generalisierter Peritonitis	K59.3	Megakolon, aonkl
K35.31	Akute Appendizitis m lok Peritonitis m Perforation od Ruptur	K60.0	Akute Analfissur
K38.0	Hyperplasie Appendix	K60.1	Chronische Analfissur
K38.1	Appendixkonkremente	K60.2	Analfissur, nnbez
K38.2	Appendixdivertikel	K60.3	Analfistel
K38.3	Appendixfistel	K60.4	Rektalfistel
K40.00	Doppelseitige Hern ing m Einkl oh Gangr, n Rezidivhern bez	K60.5	Anorektalfistel
K40.01	Doppelseitige Hern ing m Einkl oh Gangr, Rezidivhernie	K61.0	Analabszeß
K40.10	Doppelseitige Hern ing m Gangr, n Rezidivhern bez	K61.1	Rektalabszeß
K40.11	Doppelseitige Hern ing m Gangr, Rezidivhernie	K61.2	Anorektalabszeß
K40.20	Doppelseitige Hern ing oh Einkl/Gangr, n Rezidivhern bez	K61.3	Ischiorektalabszeß
K40.21	Doppelseitige Hern ing oh Einkl/Gangr, Rezidivhernie	K61.4	Intrasphinkitärer Abszeß
K40.30	Hern ing, eins/oh SeitAng, m Einkl oh Gangr, n RezHern bez	K62.0	Analpolyp
K40.31	Hern ing, eins/oh SeitAng, m Einkl oh Gangr, Rezidivhernie	K62.1	Rektumpolyp
K40.40	Hern ing, eins/oh SeitAng, m Gangr, n Rezidivhern bez	K62.2	Analprolaps
K40.41	Hern ing, eins/oh SeitAng, m Gangr, Rezidivhernie	K62.3	Rektumprolaps
K40.90	Hern ing, eins/oh SeitAng, oh Einkl/Gangr, n RezHern bez	K62.4	Stenose Anus u Rektum
K40.91	Hern ing, eins/oh SeitAng, oh Einkl/Gangr, Rezidivhernie	K62.6	Ulkus Anus u Rektum
K41.0	Doppelseitige Hernia femoralis m Einkl oh Gangrän	K62.7	Strahlenproktitis
K41.1	Doppelseitige Hernia femoralis m Gangrän	K62.8	Sonstige nbez KH Anus u Rektum
K41.2	Doppelseitige Hernia femoralis oh Einkl/Gangr	K62.9	KH Anus u Rektum, nnbez
K41.3	Hern fem, eins/oh SeitAng, m Einkl oh Gangrän	K63.4	Enteroptose
K41.4	Hern fem, eins/oh SeitAng, m Gangrän	K63.5	Polyp Kolon
K41.9	Hern fem, eins/oh SeitAng, oh Einkl/Gangrän	K63.8	Sonstige nbez DarmKH
K42.0	Hernia umbilicalis m Einklemmung oh Gangrän	K63.9	DarmKH, nnbez
K42.1	Hernia umbilicalis m Gangrän	K64.0	Hämorrhoiden 1. Grades
K42.9	Hernia umbilicalis oh Einklemmung/Gangrän	K64.3	Hämorrhoiden 4. Grades
K43.0	Hernia ventralis m Einklemmung oh Gangrän	K66.0	Peritoneale Adhäsionen



K66.1	Hämoperitoneum	Q43.40	Duplikatur Dünndarm
K66.8	Sonstige nbez KH Peritoneum	Q43.41	Duplikatur Kolon
K66.9	KH Peritoneum, nnbez	Q43.42	Duplikatur Rektum
K91.9	KH Verdauungssystem nach med Maßn, nnbez	Q43.49	Duplikatur Darm, nnbez
K92.8	Sonstige nbez KH Verdauungssystem	Q43.5	Ektopia ani
K92.9	KH Verdauungssystem, nnbez	Q43.6	Angeborene Fistel Rektum u Anus
N82.2	Fistel zw Vagina u Dünndarm	Q43.7	Kloakenpersistenz
N82.3	Fistel zw Vagina u Dickdarm	Q43.8	Sonst nbez angeborene Fehlbildungen Darm
N82.4	Sonst Fisteln zw weiblichem Genital- u Darmtrakt	Q43.9	Angeborene Fehlbildung Darm, nnbez
P76.1	Transitorischer Ileus b Neugeborenen	Q45.8	Sonst nbez angeborene Fehlbildungen Verdauungssystem
P76.8	Sonstiger nbez Darmverschluss b Neugeborenen	Q45.9	Angeborene Fehlbildung Verdauungssystem, nnbez
P76.9	Darmverschluss b Neugeborenen, nnbez	Q79.2	Exomphalus
P77	Enterocolitis necroticans Fetus/Neugeborenes	Q79.3	Gastroschisis
P78.3	Nichtinfektiöse Diarrhoe b Neugeborenen	Q79.4	Bauchdeckenaplasie-Syndrom
P78.8	Sonst nbez KH Verdauungssystem in Perinatalperiode	Q79.5	Sonst angeborene Fehlbildung Bauchdecke
P78.9	KH Verdauungssystem in Perinatalperiode, nnbez	Q89.3	Situs inversus
Q39.0	Ösophagusatresie oh Fistel	R19.3	Bauchdeckenspannung
Q39.1	Ösophagusatresie m Ösophagotrachealfistel	S27.83	Verletzung Ösophagus, Pars thoracica
Q39.2	Angeborene Ösophagotrachealfistel o Atresie	S36.3	Verletzung Magen
Q39.3	Angeborene Ösophagusstenose u -striktur	S36.40	Verletzung Dünndarm, Teil nnbez
Q39.4	Ösophagusmembran	S36.41	Verletzung Duodenum
Q39.5	Angeborene Dilatation Ösophagus	S36.49	Verletzung sonst u mehrere Teile Dünndarm
Q39.6	Ösophagusdivertikel (angeboren)	S36.50	Verletzung Dickdarm, Teil nnbez
Q39.8	Sonst angeborene Fehlbildung Ösophagus	S36.51	Verletzung Colon ascendens
Q39.9	Angeborene Fehlbildung Ösophagus, nnbez	S36.52	Verletzung Colon transversum
Q40.0	Angeborene hypertrophische Pylorusstenose	S36.53	Verletzung Colon descendens
Q40.1	Angeborene Hiatushernie	S36.54	Verletzung Colon sigmoideum
Q40.2	Sonst nbez angeborene Fehlbildungen Magen	S36.59	Verletzung sonst u mehrere Teile Dickdarm
Q40.3	Angeborene Fehlbildung Magen,nnbez	S36.6	Verletzung Rektum
Q40.8	Sonst nbez angeb Fehlbildungen oberer Verdauungstrakt	S36.7	Verletzung mehrerer intraabdominaler Organe
Q40.9	Angeborene Fehlbildung oberer Verdauungstrakt, nnbez	S36.81	Verletzung Peritoneum
Q41.0	Angeb(s) Fehlen, Atresie u Stenose Duodenum	S36.82	Verletzung Mesenterium
Q41.1	Angeb(s) Fehlen, Atresie u Stenose Jejunum	S36.9	Verletzung eines nnbez intraabdominalen Organes
Q41.2	Angeb(s) Fehlen, Atresie u Stenose Ileum	T28.1	Verbrennung des Ösophagus
Q41.8	Angeb(s) Fehlen, Atresie u Stenose so nbez Teile Dünndarm	T28.2	Verbrennung sonstige Teile Verdauungstrakt
Q41.9	Angeb(s) Fehlen, Atresie u Stenose Dünndarm, Teil nnbez	T28.6	Verätzung des Ösophagus
Q42.0	Angeb(s) Fehlen, Atresie u Stenose Rektum m Fistel	T28.7	Verätzung sonstiger Teile des Verdauungstraktes
Q42.1	Angeb(s) Fehlen, Atresie u Stenose Rektum oh Fistel	Z43.1	Versorgung Gastrostoma
Q42.8	Angeb(s) Fehlen, Atresie u Stenose sonst Teile Dickdarm	Z43.2	Versorgung Ileostoma
Q42.9	Angeb(s) Fehlen, Atresie u Stenose Dickdarm, Teil nnbez	Z43.3	Versorgung Kolostoma
Q43.1	Hirschsprung-KH	Z43.4	Versorgung and künstl Körperöffnungen Verdauungstrakt
Q43.2	Sonstige angeborene Funktionsstörung Kolon	Z46.5	Versorg/Anpass Ileostoma od von so Vorricht i MDTrakt
Q43.3	Angeborene Fehlbildungen, die Darmfixation betreffen		

**ADRG G72****Andere leichte bis moderate Erkrankungen der Verdauungsorgane oder Abdominalschmerz oder mesenteriale Lymphadenitis, Alter < 56 Jahre oder ohne CC**

Hauptdiagnose in Tabelle G72-1

**DRG G72A****Andere leichte bis moderate Erkrankungen der Verdauungsorgane oder Abdominalschmerz oder mesenteriale Lymphadenitis, Alter < 3 Jahre**

Alter &lt; 3 Jahre

**DRG G72B****Andere leichte bis moderate Erkrankungen der Verdauungsorgane, Alter > 2 Jahre oder Abdominalschmerz oder mesenteriale Lymphadenitis, Alter > 2 Jahre und Alter < 56 Jahre oder ohne CC****Diagnose G72-1**

E73.1	Sekundärer Laktasemangel	K21.0	Gastroösophageale RefluxKH m Ösophagitis
E73.8	Sonstige Laktoseintoleranz	K21.9	Gastroösophageale RefluxKH oh Ösophagitis
E73.9	Laktoseintoleranz, nnbez	K22.8	Sonstige nbez KH Ösophagus
E74.1	Störungen Fruktosestoffwechsel	K22.9	KH Ösophagus, nnbez
E74.3	So Störungen intestinale Kohlenhydratabsorption	K29.1	Sonstige akute Gastritis
I88.0	Unspezifische mesenteriale Lymphadenitis	K29.2	Alkoholgastritis
K20	Ösophagitis	K29.3	Chronische Oberflächengastritis

K29.4	Chronische atrophische Gastritis	K91.2	Malabsorption nach chirurgischem Eingriff, aonkl
K29.5	Chronische Gastritis, nnbez	R10.0	Akutes Abdomen
K29.6	Sonstige Gastritis	R10.1	Schmerzen im Bereich Oberbauch
K29.7	Gastritis, nnbez	R10.3	Schmerzen m Lok in and Teilen Unterbauch
K29.8	Duodenitis	R10.4	Sonstige u nnbez Bauchschmerzen
K29.9	Gastroduodenitis, nnbez	R11	Übelkeit u Erbrechen
K30	Dyspepsie	R12	Sodbrennen
K31.88	Sonstige nbez KH Magen u Duodenum	R13.9	Sonstige und nicht näher bezeichnete Dysphagie
K31.9	KH Magen u Duodenum, nnbez	R14	Flatulenz u verwandte Zustände
K35.30	Akute Appendizitis m Lok Peritonitis oh Perforation od Ruptur	R15	Stuhlinkontinenz
K35.8	Akute Appendizitis, nnbez	R19.0	Schwellung/Raumforderung/Knoten Abdomen/Becken
K36	Sonstige Appendizitis	R19.1	Abnorme Darmgeräusche
K37	Nnbez Appendizitis	R19.2	Sichtbare Peristaltik
K38.8	Sonstige nbez KH Appendix	R19.4	Veränderungen Stuhlgewohnheiten
K38.9	KH Appendix, nnbez	R19.5	Sonstige Stuhlveränderungen
K44.9	Hernia diaphragmatica oh Einkl/Gangrän	R19.8	Sonst nbez Sympt Verdauungssystem/Abdomen
K52.2	Allergische u alimentäre Gastroenteritis u Kolitis	R85.0	Abnormer Enzymwert in UntMat VerdOrg/Bauchhöhle
K52.8	Sonst nbez nichtinfekt Gastroenteritis u Kolitis	R85.1	Abnormer Hormonwert in UntMat VerdOrg/Bauchhöhle
K52.9	Nichtinfektiöse Gastroenteritis u Kolitis, nnbez	R85.2	Abn Wert so Drog/AM/biol akt Subst UM VerdOrg/Bauchh
K58.0	Reizdarmsyndrom m Diarrhoe	R85.3	Abn Wert Subst vorw nmed Herk UntMat VerdOrg/Bauchh
K58.9	Reizdarmsyndrom oh Diarrhoe	R85.4	Abnorme immun Bef in UntMat VerdOrg/Bauchhöhle
K59.0	Obstipation	R85.5	Abnorme mikrobiol Bef in UntMat VerdOrg/Bauchhöhle
K59.1	Funktionelle Diarrhoe	R85.6	Abnorme zytol Bef in UntMat VerdOrg/Bauchhöhle
K59.8	Sonstige nbez funktionelle Darmstörungen	R85.7	Abnorme histol Bef in UntMat VerdOrg/Bauchhöhle
K59.9	Funktionelle Darmstörung, nnbez	R85.8	So abn Bef in UntMat aus VerdOrg/Bauchhöhle
K64.1	Hämorrhoiden 2. Grades	R85.9	Nnbez abn Bef in UntMat aus VerdOrg/Bauchhöhle
K64.2	Hämorrhoiden 3. Grades	R93.3	Abn Bef bildgeb Diagn so Teile Verdauungstrakt
K64.4	Marisken als Folgezustand von Hämorrhoiden	R93.5	Abn Bef bildgeb Diagn so Abdominalreg/Retroperitoneum
K64.5	Perianalvenenthrombose	T18.1	Fremdkörper im Ösophagus
K64.8	Sonstige Hämorrhoiden	T18.2	Fremdkörper im Magen
K64.9	Hämorrhoiden, nicht näher bezeichnet	T18.3	Fremdkörper im Dünndarm
K90.4	Malabsorption d Intoleranz, aonkl	T18.4	Fremdkörper im Dickdarm
K90.8	Sonstige intestinale Malabsorption	T18.5	Fremdkörper in Anus u Rektum
K90.9	Intestinale Malabsorption, nnbez	T18.8	Fremdkörper an sonst u mehr Lok Verdauungstrakt
K91.0	Erbrechen nach gastrointestinalem chir Eingriff	T18.9	Fremdkörper im Verdauungstrakt, Teil nnbez
K91.1	Synndrome operierter Magen		

**ADRG G73****Gastrointestinale Blutung oder Ulkuserkrankung mit äusserst schweren CC, mehr als ein Belegungstag**

(Hauptdiagnose in Tabelle G73-1 oder Hauptdiagnose in Tabelle G73-2 und PCCL > 3) und Verweildauer > 1 Tag

**DRG G73Z****Gastrointestinale Blutung oder Ulkuserkrankung mit äusserst schweren CC, mehr als ein Belegungstag****Hauptdiagnose G73-1**

I85.0	Ösophagusvarizen m Blutung	K26.6	Ulcus duodeni, chron od nnbez, m Blutg u Perfor
K22.3	Perforation Ösophagus	K27.0	Ulcus pepticum, Lok nnbez, akut, mit Blutung
K25.0	Ulcus ventriculi, akut, m Blutung	K27.1	Ulcus pepticum, Lok nnbez, akut, mit Perforation
K25.1	Ulcus ventriculi, akut, m Perforation	K27.2	Ulcus pepticum, Lok nnbez, akut, m Blutg u Perfor
K25.2	Ulcus ventriculi, akut, m Blutg u Perf	K27.4	Ulcus pepticum, Lok nnbez, chron od nnbez, m Blutg
K25.4	Ulcus ventriculi, chron od nnbez, m Blutung	K27.5	Ulcus pepticum, Lok nnbez, chron od nnbez, m Perfor
K25.5	Ulcus ventriculi, chron od nnbez, m Perf	K27.6	Ulcus peptic, Lok nnbez, chron od nnbez, m Blutg/Perf
K25.6	Ulcus ventriculi, chron od nnbez, m Blutg u Perfor	K28.0	Ulcus pepticum jejuni, akut, m Blutung
K26.0	Ulcus duodeni, akut, m Blutung	K28.1	Ulcus pepticum jejuni, akut, m Perforation
K26.1	Ulcus duodeni, akut, m Perforation	K28.2	Ulcus pepticum jejuni, akut, m Blutg u Perf
K26.2	Ulcus duodeni, akut, m Blutung u Perforation	K28.4	Ulcus pepticum jejuni, chron od nnbez, m Blutg
K26.4	Ulcus duodeni, chronisch od nnbez, m Blutung	K28.5	Ulcus pepticum jejuni, chron od nnbez, m Perfor
K26.5	Ulcus duodeni, chron od nnbez, m Perforation	K28.6	Ulcus peptic jejuni, chron od nnbez, m Blutg u Perf

**Hauptdiagnose G73-2**

E16.4	Abnorme Gastrinsekretion	K25.7	Ulcus ventriculi, chron, oh Blutg od Perf
K22.1	Ösophagusulkus	K25.9	Ulcus ventriculi, wd akut n chron, oh Blutg/Perfor
K22.6	Mallory-Weiss-Syndrom	K26.3	Ulcus duodeni, akut, oh Blutg od Perf
K25.3	Ulcus ventriculi, akut, oh Blutg od Perf	K26.7	Ulcus duodeni, chron, oh Blutg od Perf

K26.9	Ulcus duodeni, wd akut n chron, oh Blutg/Perfor	K57.23	Divertikulitis Dickdarm m Perfor, Abszess u Blutung
K27.3	Ulcus pepticum, Lok nnbez, akut, oh Blutg od Perfor	K57.31	Divertikulose Dickdarm oh Perfor od Abszess m Blutung
K27.7	Ulcus pepticum, Lok nnbez, chron, oh Blutg od Perfor	K57.33	Divertikulitis Dickdarm od Perfor od Abszess, m Blutung
K27.9	Ulcus peptic, Lok nnbez, wd ak n chron, oh Blutg/Perf	K57.41	Divertikulose Dünn- u Dickdarm m Perfor, Abszess u Blutung
K28.3	Ulcus pepticum jejuni, akut, oh Blutg od Perf	K57.43	Divertikulitis Dünn- u Dickdarm m Perfor, Abszess u Blutung
K28.7	Ulcus pepticum jejuni, chron, oh Blutg/Perf	K57.51	Divertikulose Dünn- u Dickdarm oh Perfor od Abszess, m Blut
K28.9	Ulcus pepticum jejuni, wd ak n chron, oh Blutg/Perf	K57.53	Divertikulitis Dünn- u Dickdarm oh Perfor, Abszess, m Blut
K29.0	Akute hämorrhagische Gastritis	K57.81	Divertikulose Darm, Teil nnbez, m Perfor, Abszess u Blutung
K31.1	Hypertrophische Pylorusstenose b Erwachs	K57.83	Divertikulitis Darm, Teil nnbez, m Perfor, Abszess u Blutung
K31.5	Duodenalverschluss	K57.91	Divertikulose Darm, Teil nnbez, oh Perf od Abszess, m Blut
K31.82	Angiodysplasie Magen u Duodenum mit Blutung	K57.93	Divertikulitis Darm, Teil nnbez, oh Perf od Abszess, m Blut
K55.22	Angiodysplasie Kolon: Mit Blutung	K62.5	Hämorrhagie Anus u Rektum
K57.01	Divertikulose Dünndarm m Perfor, Abszess u Blutung	K92.0	Hämatemesis
K57.03	Divertikulitis Dünndarm m Perfor, Abszess u Blutung	K92.1	Meläna
K57.11	Divertikulose Dünndarm oh Perfor u Abszess, m Blutung	K92.2	Gastrointestinale Blutung, nnbez
K57.13	Divertikulitis Dünndarm oh Perfor u Abszess m Blutung	Q43.0	Meckel-Divertikel
K57.21	Divertikulose Dickdarm m Perfor, Abszess u Blutung		

**ADRGs 901, 902****OR-Prozeduren ohne Bezug**

OR-Prozeduren ohne Bezug

**DRGs 901A, 901B, 901C, 901D, 902Z**



# **MDC 07**

Krankheiten und Störungen an  
hepatobiliärem System und  
Pankreas



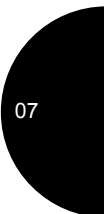
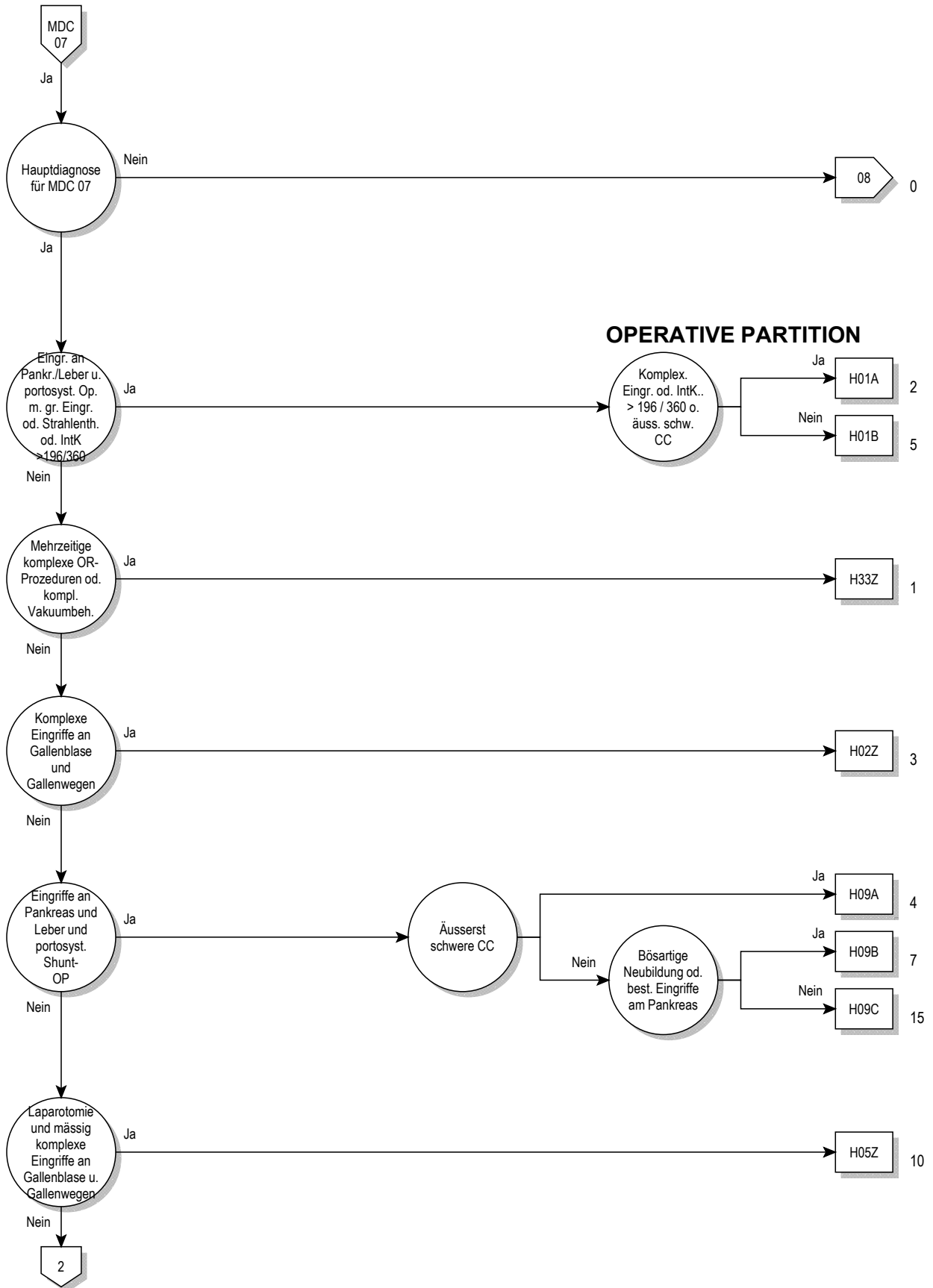

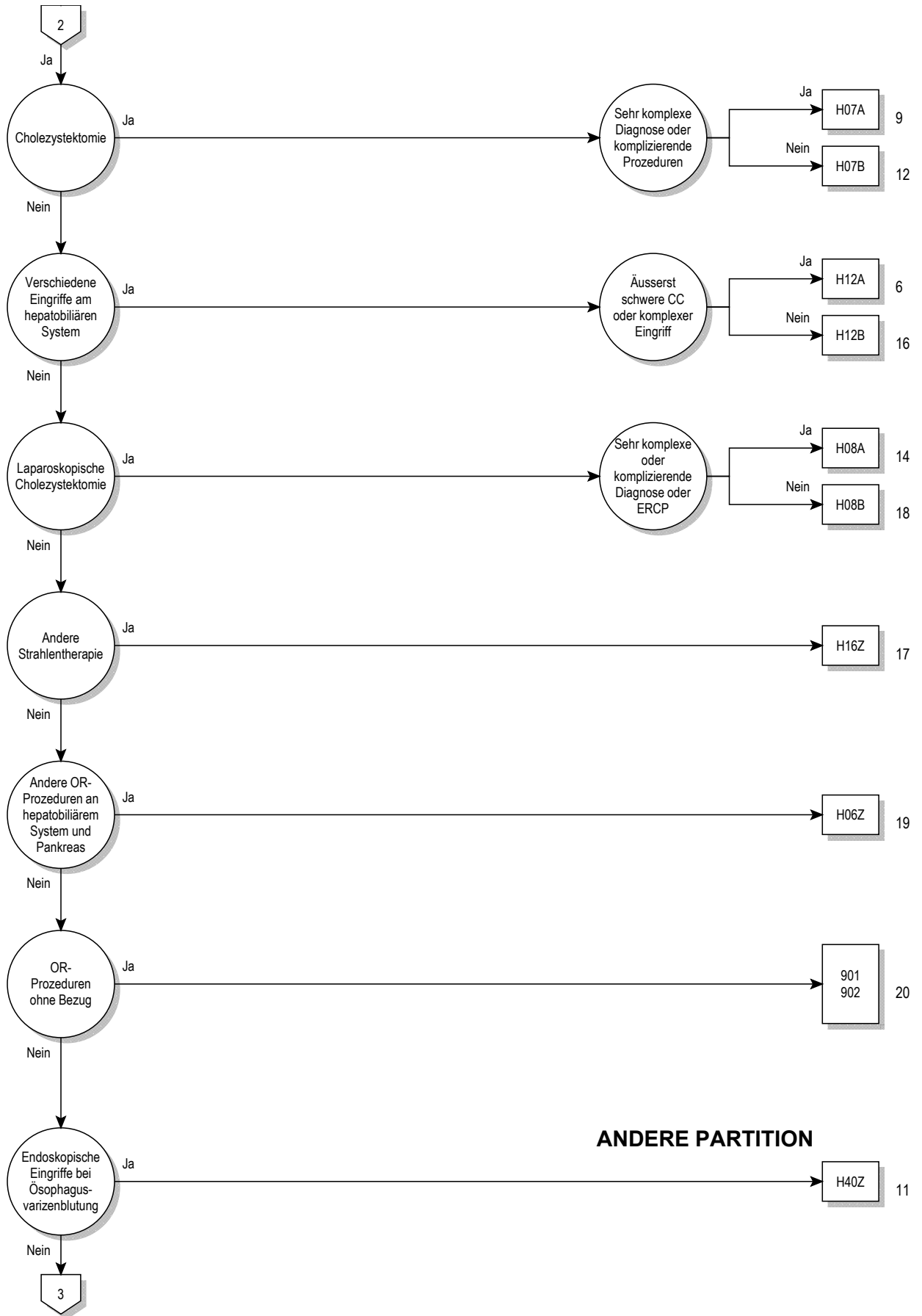

07



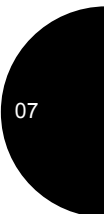
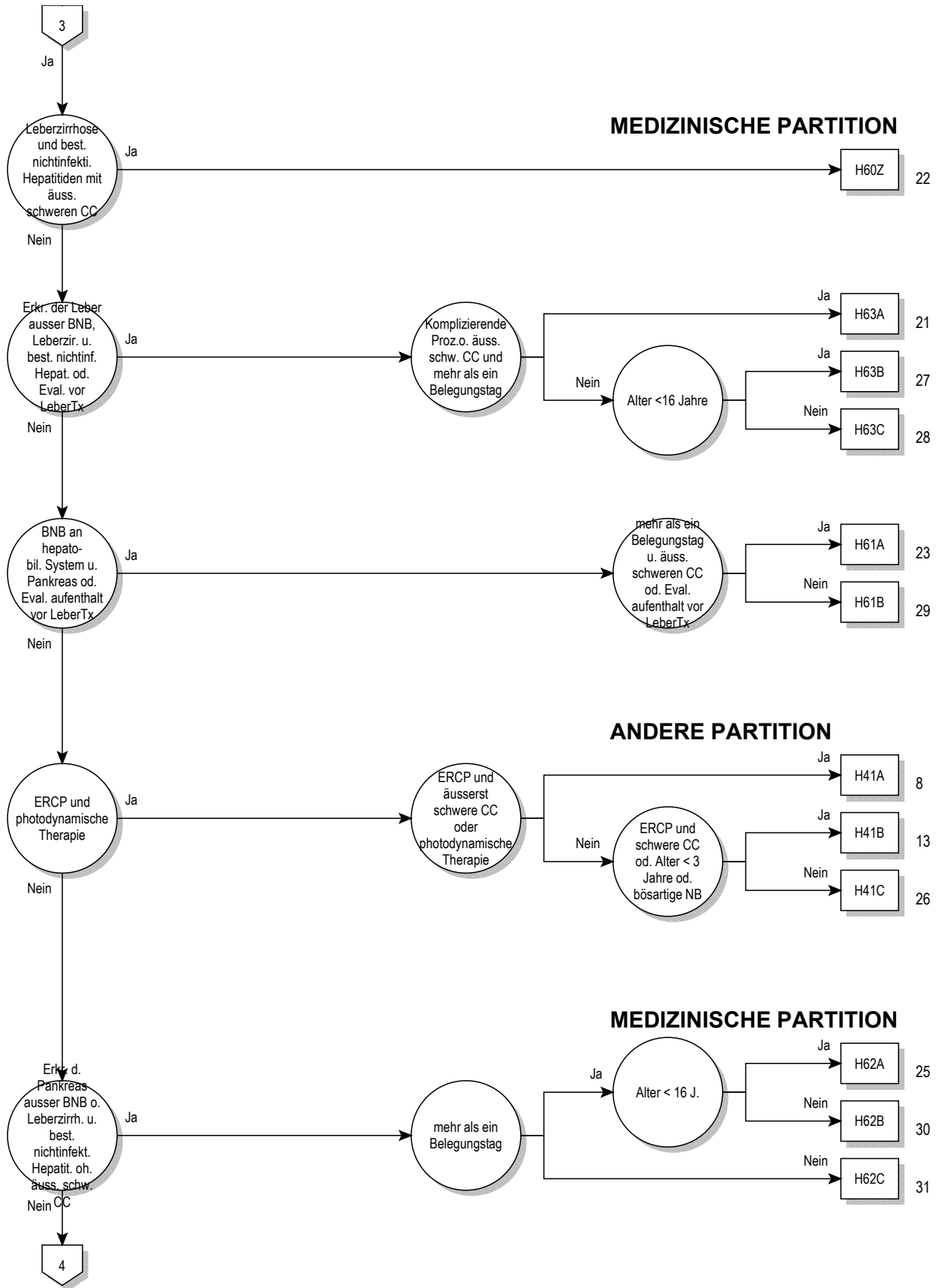

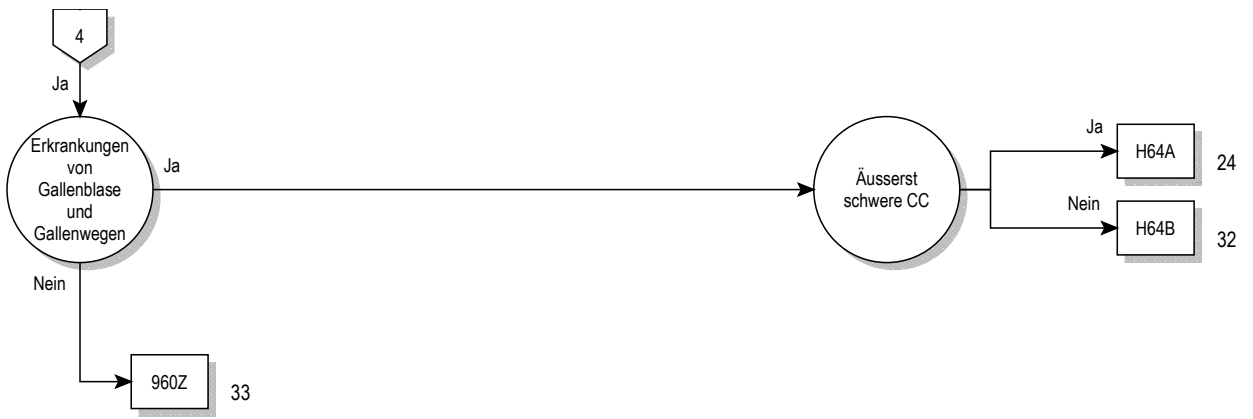

**Entscheidungslogik MDC 07**

Hauptdiagnose in Tabelle MDC07-0

**Hauptdiagnose für MDC 07 (MDC07-0)**

A06.4	Leberabszess durch Amöben	K70.1	Alkoholische Hepatitis
B15.0	Virushepatitis A mit Coma hepaticum	K70.2	Alkoholische Fibrose u Sklerose Leber
B15.9	Virushepatitis A ohne Coma hepaticum	K70.3	Alkoholische Leberzirrhose
B16.0	Akut VirHep B m DeltaVir (Begleitinfekt) u mit Coma hep	K70.4	Alkoholisches Leberversagen
B16.1	Akut VirHep B m DeltaVir (Begleitinfekt) u oh Coma hep	K70.9	Alkoholische LeberKH, nnbez
B16.2	Akute Vir-Hep B oh Delta-Virus m Coma hep	K71.0	Toxische LeberKH m Cholestase
B16.9	Akut Vir-Hep B oh Delta-Virus u oh Coma hep	K71.1	Toxische LeberKH m Lebernekrose
B17.0	Akut Delta-Virus-(Super-)Inf, Hep-B-(Virus-)Träger	K71.2	Toxische LeberKH m akuter Hepatitis
B17.1	Akute Virushepatitis C	K71.3	Tox LeberKH m chron-persistierender Hepatitis
B17.2	Akute Virushepatitis E	K71.4	Toxische LeberKH m chron lobulärer Hepatitis
B17.8	Sonstige nbez akute Virushepatitis	K71.5	Toxische LeberKH m chron-aktiver Hepatitis
B17.9	Akute Virushepatitis, nnbez	K71.6	Toxische LeberKH m Hepatitis, aonkl
B18.0	Chronische Virushepatitis B m Delta-Virus	K71.7	Toxische LeberKH m Fibrose u Zirrhose Leber
B18.1	Chronische Virushepatitis B oh Delta-Virus	K71.8	Toxische LeberKH m sonst Affektionen Leber
B18.2	Chronische Virushepatitis C	K71.9	Toxische LeberKH, nnbez
B18.8	Sonstige chronische Virushepatitis	K72.0	Akutes u subakutes Leberversagen
B18.9	Chronische Virushepatitis, nnbez	K72.1	Chronisches Leberversagen
B19.0	Nnbez Virushepatitis m hepatischem Koma	K72.71	Hepatische Enzephalopathie Grad 1
B19.9	Nnbez Virushepatitis oh hepatisches Koma	K72.72	Hepatische Enzephalopathie Grad 2
B26.3	Mumps-Pankreatitis	K72.73	Hepatische Enzephalopathie Grad 3
B58.1	Hepatitis durch Toxoplasmen	K72.74	Hepatische Enzephalopathie Grad 4
B65.1	Schistosom durch Schistosoma mansoni [Darmbilharz]	K72.79	Hepatische Enzephalopathie, Grad nicht näher bezeichnet
B66.0	Opisthorchiasis	K72.9	Leberversagen, nnbez
B66.1	Clonorchiasis	K73.0	Chronische persistierende Hepatitis, aonkl
B66.3	Fascioliasis	K73.1	Chronische lobuläre Hepatitis, aonkl
B66.5	Fasciolopsiasis	K73.2	Chronische aktive Hepatitis, aonkl
B67.0	Echinococc-granulos-Inf [zyst Echinokok] Leber	K73.8	Sonstige chronische Hepatitis, aonkl
B67.5	Echinococc-multilocular-Inf [alveol Echinokok] Leber	K73.9	Chronische Hepatitis, nnbez
B67.8	Nicht näher bezeichnete Echinokokkose der Leber	K74.0	Leberfibrose
C22.0	Leberzellkarzinom	K74.1	Lebersklerose
C22.1	Intrahepatisches Gallengangskarzinom	K74.2	Leberfibrose m Lebersklerose
C22.2	Hepatoblastom	K74.3	Primäre biliäre Zirrhose
C22.3	Angiosarkom der Leber	K74.4	Sekundäre biliäre Zirrhose
C22.4	Sonstige Sarkome der Leber	K74.5	Biliäre Zirrhose, nnbez
C22.7	Sonstige näher bezeichnete Karzinome der Leber	K74.6	Sonst u nnbez Zirrhose Leber
C22.9	Bösartige Neubildung: Leber, nicht näher bezeichnet	K75.0	Leberabszess
C23	Bösartige Neubildung der Gallenblase	K75.1	Phlebitis Pfortader
C24.0	Bösartige Neubildung: Extrahepatischer Gallengang	K75.2	Unspezifische reaktive Hepatitis
C24.1	BNB: Ampulla hepatopancreatica [Ampulla Vateri]	K75.3	Granulomatöse Hepatitis, aonkl
C24.8	BNB: Gallenwege, mehrere Teilbereiche überlappend	K75.4	Autoimmune Hepatitis
C24.9	Bösartige Neubildung: Gallenwege, nicht näher bezeichnet	K75.8	Sonstige nbez entzündliche Leber-KH
C25.0	Bösartige Neubildung: Pankreaskopf	K75.9	Entzündliche Leber-KH, nnbez
C25.1	Bösartige Neubildung: Pankreaskörper	K76.0	Fettleber [fettige Degeneration], aonkl
C25.2	Bösartige Neubildung: Pankreasschwanz	K76.1	Chronische Stauungsleber
C25.3	Bösartige Neubildung: Ductus pancreaticus	K76.2	Zentrale hämorrhagische Lebernekrose
C25.4	BNB: Endokriner Drüsenanteil des Pankreas	K76.3	Leberinfarkt
C25.7	Bösartige Neubildung: Sonstige Teile des Pankreas	K76.4	Peliosis hepatis
C25.8	BNB: Pankreas, mehrere Teilbereiche überlappend	K76.5	Venöse okklusive Leber-KH [Stuart-Bras-Synd]
C25.9	Bösartige Neubildung: Pankreas, nicht näher bezeichnet	K76.6	Portale Hypertonie
C78.7	Sekundäre BNB Leber u intrahepatische Gallengänge	K76.7	Hepatorenales Syndrom
D01.5	Carcinoma in situ Leber/Gallenblase/Gallengänge	K76.8	Sonstige nbez Leber-KH
D13.4	Gutartige Neubildung Leber	K76.9	LeberKH, nnbez
D13.5	Gutartige Neubildung extrahepat Gallengänge u Gallenblase	K77.0	LeberKH b aokl infekt/parasit KH
D13.6	Gutartige Neubildung Pankreas	K77.11	Stadium 1 der akuten Leber-Graft-versus-host-KH
D18.03	Hämangiom hepatobiliäres System u Pankreas	K77.12	Stadium 2 der akuten Leber-Graft-versus-host-KH
D37.6	NB unsich/unbek Verhalt Leber Gallenbl Gallengänge	K77.13	Stadium 3 der akuten Leber-Graft-versus-host-KH
D37.70	Neubildung unsicher od unbekannt Verhaltens: Pankreas	K77.14	Stadium 4 der akuten Leber-Graft-versus-host-KH
E80.4	Gilbert-Meulengracht-Syndrom	K77.8	LeberKH b sonst aokl KH
E80.5	Crigler-Najjar-Syndrom	K80.00	GallenblaSt m akuter Cholzyst, oh Ang Gallenwegsobstr
E80.6	Sonstige Störungen Bilirubinstoffwechsel	K80.01	GallenblaSt m akuter Cholzyst, m Gallenwegsobstr
E80.7	Störung Bilirubinstoffwechsel, nnbez	K80.10	GallenblaSt m sonst Cholzyst, oh Ang Gallwegobstr
I81	Pfortaderthrombose	K80.11	GallenblaSt m sonst Cholzyst, m Gallenwegsobstr
I82.0	Budd-Chiari-Syndrom	K80.20	GallenblaSt oh Cholzyst, oh Ang Gallenwegsobstr
K70.0	Alkoholische Fettleber	K80.21	GallenblaSt oh Cholzyst, m Gallenwegsobstr

K80.30	GallengaSt m Cholangitis, oh Ang Gallenwegsobstr	K91.5	Postcholezystektomie-Syndrom
K80.31	GallengaSt m Cholangitis, m Gallenwegsobstr	P35.3	Angeborene Virushepatitis
K80.40	GallengaSt m Cholzyst, oh Ang Gallenwegsobstr	P59.1	Galleproph-Syndrom
K80.41	GallengaSt m Cholzyst, m Gallenwegsobstr	P59.2	Neugeborenenikterus d so u nnbez Leberzellschädigung
K80.50	GallengaSt oh Cholang/Cholzyst, oA Gallenwegsobstr	P59.3	Neugeborenenikterus d Muttermilch-Inhibitor
K80.51	GallengaSt oh Cholang/Cholzyst, m Gallenwegsobstr	Q44.0	Agnesie, Aplasie u Hypoplasie Gallenblase
K80.80	Sonst Cholelithiasis, oh Ang Gallenwegsobstr	Q44.1	Sonst angeborene Fehlbildung Gallenblase
K80.81	Sonst Cholelithiasis, m Gallenwegsobstruktion	Q44.2	Atresie Gallengänge
K81.0	Akute Cholezystitis	Q44.3	Angeborene Stenose u Striktur Gallengänge
K81.1	Chronische Cholezystitis	Q44.4	Choledochuszyste
K81.8	Sonstige Formen Cholezystitis	Q44.5	Sonst angeborene Fehlbildung Gallengänge
K81.9	Cholezystitis, nnbez	Q44.6	Zystische Leberkrankheit [Zystenleber]
K82.0	Verschluf Gallenblase	Q44.7	Sonstige angeborene Fehlbildungen Leber
K82.1	Hydrops Gallenblase	Q45.0	Agnesie, Aplasie u Hypoplasie Pankreas
K82.2	Perforation Gallenblase	Q45.1	Pancreas anulare
K82.3	Gallenblasenfistel	Q45.2	Angeborene Pankreaszyste
K82.4	Cholesteatose Gallenblase	Q45.3	Sonst angeb Fehlbild Pankreas u Ductus pancreaticus
K82.8	Sonstige nbez KH Gallenblase	R16.0	Hepatomegalie, aonkl
K82.9	KH Gallenblase, nnbez	R16.2	Hepatomegalie verbunden m Splenomegalie, aonkl
K83.0	Cholangitis	R17	Gelbsucht, nnbez
K83.1	Verschluf Gallengang	R82.2	Bilirubinurie
K83.2	Perforation Gallengang	R93.2	Abnorm Befund bildgeb Diagnostik Leber/Gallenwege
K83.3	Fistel Gallengang	R94.5	Abnorme Ergebnisse Leberfunktionsprüfungen
K83.4	Spasmus Sphinkter Oddi	S36.10	Verletzung Leber, nnbez
K83.5	Biliäre Zyste	S36.11	Prellung u Hämatom Leber
K83.8	Sonstige nbez KH Gallenwege	S36.12	Rißverletzung Leber, nnbez
K83.9	KH Gallenwege, nnbez	S36.13	Leichte Rißverletzung Leber
K85.00	Idiopathische akute Pankreatitis: Oh Angabe Organkompl	S36.14	Mittelschwere Rißverletzung Leber
K85.01	Idiopathische akute Pankreatitis: M Organkompl	S36.15	Schwere Rißverletzung Leber
K85.10	Biliäre akute Pankreatitis: Oh Angabe Organkompl	S36.16	Sonstige Verletzungen Leber
K85.11	Biliäre akute Pankreatitis: M Organkompl	S36.17	Verletzung Gallenblase
K85.20	Alkoholinduzierte akute Pankreatitis: Oh Ang Organkompl	S36.18	Verletzung Gallengang
K85.21	Alkoholinduzierte akute Pankreatitis: M Organkompl	S36.20	Verletzung Pankreas, Teil nnbez
K85.30	Medikamenten-induzierte akute Pankreatitis: OA OrgKompl	S36.21	Verletzung Pankreas, Kopf
K85.31	Medikamenten-induzierte akute Pankreatitis: M Organkompl	S36.22	Verletzung Pankreas, Körper
K85.80	Sonstige akute Pankreatitis: Ohne Angabe Organkompl	S36.23	Verletzung Pankreas, Schwanz
K85.81	Sonst akute Pankreatitis: M Organkompl	S36.29	Verletzung Pankreas, sonst u mehrere Teile
K85.90	Akute Pankreatitis, nnbez: Ohne Angabe Organkompl	T86.40	Akute Funktionsverschlechterung eines Lebertransplantates
K85.91	Akute Pankreatitis, nnbez: M Organkompl	T86.41	Chron Funktionsverschlechterung eines Lebertransplantates
K86.0	Alkoholinduzierte chronische Pankreatitis	T86.49	Sonst u nnbez FunktStör/Versagen/Abstoßung Lebertranspl
K86.1	Sonstige chronische Pankreatitis	T86.82	Versagen u Abstoßung Pankreastransplantat
K86.2	Pankreaszyste	Z22.5	Keimträger Virushepatitis
K86.3	Pseudozyste Pankreas	Z22.6	Keimträger human T-Zell-lymphotr-VirusKH, Typ I [HTLV-1]
K86.8	Sonstige nbez KH Pankreas	Z94.4	Zustand nach Lebertransplantation
K86.9	KH Pankreas, nnbez	Z94.80	Z n hämatopoet StammzTx oh ggw ImmSuppres
K87.0	KH Gallenblase u Gallenwege b aokl KH	Z94.81	Z n hämatopoet StammzTx m ggw ImmSuppres
K87.1	KH Pankreas b aokl KH	Z94.88	Z n sonst Organ-/GewebeTx

**ADRG H01****Eingriffe an Pankreas und Leber und portosystemische Shuntoperationen mit grossem Eingriff oder Strahlentherapie oder Intensivmedizinischer Komplexbehandlung > 196 / 360 Aufwandspunkte**

Prozedur in Tabelle H01-1 und (Prozedur in Tabelle H01-2 oder mindestens eine Prozedur in Tabelle H01-3)

**DRG H01A****Eingriffe an Pankreas und Leber mit komplexem Eingriff oder Intensivmedizinischer Komplexbehandlung > 196 / 360 Aufwandspunkte oder äusserst schwere CC**

Mindestens eine Prozedur in Tabelle H01-4 oder PCCL &gt; 3

**DRG H01B****Eingriffe an Pankreas und Leber und portosystemische Shuntoperationen mit grossem Eingriff oder Strahlentherapie**

**Prozedur H01-1**

- 39.10↔ Intra-abdominaler venöser Shunt, n.n.bez.  
39.11.00↔ Anlage und Revision portosystemischer Shunt, TIPSS, n.n.bez.  
39.11.11↔ Anlage portosystemischer Shunt, Einsatz von perkutaner (Ballon-)Angioplastie  
39.11.12↔ Anlage portosystemischer Shunt, Perkutane Thrombolyse und Thrombektomie  
39.11.13↔ Anlage portosystemischer Shunt, Einsatz von Stent  
39.11.21↔ Revision portosystemischer Shunt, perkutaner Verschluss  
39.11.22↔ Revision portosystemischer Shunt, Einsatz von Stenteinlage  
39.11.23↔ Revision portosystemischer Shunt, Einsatz von perkutaner Thrombektomie und Thrombolyse  
39.11.24↔ Revision portosystemischer Shunt, Durchführung von perkutaner Verkleinerung eines bestehenden portosystemischen Shunts  
39.11.99↔ Anlage und Revision portosystemischer Shunt, TIPSS, sonstige  
39.19↔ Intra-abdominaler venöser Shunt, sonstige  
50.0↔ Hepatotomie  
50.21.11↔ Fenestration einer oder mehrerer Leberzyste(n), offen chirurgisch  
50.21.12↔ Fenestration einer oder mehrerer Leberzyste(n), laparoskopisch  
50.23.11↔ Lokale Leberexzision von 1-2 Herden, je bis zu 4 cm im Durchmesser, offen chirurgisch  
50.23.12↔ Lokale Leberexzision von 1-2 Herden, mindestens 1 Herd über 4 cm im Durchmesser, offen chirurgisch  
50.23.13↔ Lokale Leberexzision von 3 und mehr Herden, offen chirurgisch  
50.25.11↔ Lokale Leberexzision von 1-2 Herden, je bis zu 4 cm im Durchmesser, laparoskopisch  
50.25.12↔ Lokale Leberexzision von 1-2 Herden, mindestens 1 Herd über 4 cm im Durchmesser, laparoskopisch  
50.25.13↔ Lokale Leberexzision von 3 und mehr Herden, laparoskopisch  
50.27.11↔ Lokale Destruktion von Läsion oder Gewebe der Leber, durch Alkoholinjektion, offen chirurgisch  
50.27.12↔ Lokale Destruktion von Läsion oder Gewebe der Leber, durch hochfrequenzinduzierte Thermoerapie, offen chirurgisch  
50.27.13↔ Lokale Destruktion von Läsion oder Gewebe der Leber, durch Kryotherapie, offen chirurgisch  
50.27.14↔ Lokale Destruktion von Läsion oder Gewebe der Leber, durch Laser, offen chirurgisch  
50.27.15↔ Lokale Destruktion von Läsion oder Gewebe der Leber, durch irreversible Elektroporation, offen chirurgisch  
50.27.19↔ Lokale Destruktion von Läsion oder Gewebe der Leber, offen chirurgisch, sonstige  
50.27.21↔ Lokale Destruktion von Läsion oder Gewebe der Leber, durch Alkoholinjektion, laparoskopisch  
50.27.22↔ Lokale Destruktion von Läsion oder Gewebe der Leber, durch Thermoerapie, laparoskopisch  
50.27.23↔ Lokale Destruktion von Läsion oder Gewebe der Leber, durch Kryotherapie, laparoskopisch  
50.27.24↔ Lokale Destruktion von Läsion oder Gewebe der Leber, durch Laser, laparoskopisch  
50.27.25↔ Lokale Destruktion von Läsion oder Gewebe der Leber, durch irreversible Elektroporation, laparoskopisch  
50.27.29↔ Lokale Destruktion von Läsion oder Gewebe der Leber, laparoskopisch, sonstige  
50.2a.11↔ Leberzystenresektion, offen chirurgisch  
50.2a.12↔ Leberzystenresektion, laparoskopisch  
50.2a.21↔ Bisegmentektomie, offen chirurgisch  
50.2a.22↔ Bisegmentektomie, laparoskopisch  
50.2a.23↔ Hemihepatektomie links, offen chirurgisch  
50.2a.24↔ Hemihepatektomie links, laparoskopisch  
50.2a.25↔ Erweiterte Hemihepatektomie links, offen chirurgisch  
50.2a.26↔ Erweiterte Hemihepatektomie links, laparoskopisch  
50.2a.27↔ Hemihepatektomie rechts, offen chirurgisch  
50.2a.28↔ Hemihepatektomie rechts, laparoskopisch  
50.2a.2a↔ Erweiterte Hemihepatektomie rechts, offen chirurgisch  
50.2a.2b↔ Erweiterte Hemihepatektomie rechts, laparoskopisch  
50.2a.2c↔ Sonstige Resektion mehrerer zusammenhängender Segmente, offen chirurgisch  
50.2a.2d↔ Sonstige Resektion mehrerer zusammenhängender Segmente, laparoskopisch  
50.2b.11↔ Transsektion der Leber und Ligatur von Portalvenenästen, ALPPS, Schritt 1, offen chirurgisch  
50.2b.12↔ Transsektion der Leber und Ligatur von Portalvenenästen, ALPPS, Schritt 1, laparoskopisch  
50.2c.11↔ Bisegmentektomie zur Lebend-Organ spende, offen chirurgisch  
50.2c.12↔ Bisegmentektomie zur Lebend-Organ spende, laparoskopisch  
50.2c.13↔ Hemihepatektomie links zur Lebend-Organ spende, offen chirurgisch  
50.2c.14↔ Hemihepatektomie links zur Lebend-Organ spende, laparoskopisch  
50.2c.15↔ Hemihepatektomie rechts zur Lebend-Organ spende, offen chirurgisch  
50.2c.16↔ Hemihepatektomie rechts zur Lebend-Organ spende, laparoskopisch  
50.62↔ Verschluss einer Leberverletzung und Rekonstruktion, durch Naht  
50.63↔ Verschluss einer Leberverletzung und Rekonstruktion, durch Tamponade  
51.33↔ Anastomose zwischen Gallenblase und Pankreas  
51.95.20↔ Entfernen einer Endoprothese aus dem Gallengang, offen chirurgisch  
51.95.21↔ Entfernen einer Endoprothese aus dem Gallengang, laparoskopisch  
51.99.20↔ Sonstige Operation an den Gallenwegen, Einlage oder Wechsel eines nicht selbstexpandierenden Stents (Prothese), offen chirurgisch  
51.99.21↔ Sonstige Operation an den Gallenwegen, Einlage oder Wechsel von mehreren nicht selbstexpandierenden Stents (Prothesen), offen chirurgisch  
51.99.30↔ Sonstige Operation an den Gallenwegen, Einlage oder Wechsel eines nicht selbstexpandierenden Stents (Prothese), laparoskopisch  
51.99.31↔ Sonstige Operation an den Gallenwegen, Einlage oder Wechsel von mehreren nicht selbstexpandierenden Stents (Prothesen), laparoskopisch  
51.99.40↔ Sonstige Operation an den Gallenwegen, Einlage oder Wechsel eines selbstexpandierenden Stents (Prothese), offen chirurgisch  
51.99.41↔ Sonstige Operation an den Gallenwegen, Einlage oder Wechsel von zwei selbstexpandierenden Stents (Prothesen), offen chirurgisch  
51.99.42↔ Sonstige Operation an den Gallenwegen, Einlage oder Wechsel von drei selbstexpandierenden Stents (Prothesen), offen chirurgisch  
51.99.43↔ Sonstige Operation an den Gallenwegen, Einlage oder Wechsel von vier selbstexpandierenden Stents (Prothesen), offen chirurgisch  
51.99.44↔ Sonstige Operation an den Gallenwegen, Einlage oder Wechsel von fünf selbstexpandierenden Stents (Prothesen), offen chirurgisch  
51.99.45↔ Sonstige Operation an den Gallenwegen, Einlage oder Wechsel von sechs oder mehr selbstexpandierenden Stents (Prothesen), offen chirurgisch  
51.99.50↔ Sonstige Operation an den Gallenwegen, Einlage oder Wechsel eines selbstexpandierenden Stents (Prothese), laparoskopisch  
51.99.51↔ Sonstige Operation an den Gallenwegen, Einlage oder Wechsel von zwei selbstexpandierenden Stents (Prothesen), laparoskopisch  
51.99.52↔ Sonstige Operation an den Gallenwegen, Einlage oder Wechsel von drei selbstexpandierenden Stents (Prothesen), laparoskopisch  
51.99.53↔ Sonstige Operation an den Gallenwegen, Einlage oder Wechsel von vier selbstexpandierenden Stents (Prothesen), laparoskopisch  
51.99.54↔ Sonstige Operation an den Gallenwegen, Einlage oder Wechsel von fünf selbstexpandierenden Stents (Prothesen), laparoskopisch  
51.99.55↔ Sonstige Operation an den Gallenwegen, Einlage oder Wechsel von sechs oder mehr selbstexpandierenden Stents (Prothesen), laparoskopisch  
52.01.12↔ Transgastrale Drainage einer Pankreaszyste, offen chirurgisch  
52.01.13↔ Transgastrale Drainage einer Pankreaszyste, laparoskopisch

52.01.22↔	Transduodenale Drainage einer Pankreaszyste, offen chirurgisch	52.83.99↔	Heterotransplantat des Pankreas, sonstige
52.01.23↔	Transduodenale Drainage einer Pankreaszyste, laparoskopisch	52.92↔	Sondierung des Ductus pancreaticus
52.09.00↔	Sonstige Pankreatotomie, n.n.bez.	52.95.00↔	Sonstige Operation am Pankreas, n.n.bez.
52.09.10↔	Sonstige Pankreatotomie, Inzision des Pankreas	52.95.10↔	Extraktion von Stein(en) aus dem Ductus pancreaticus, offen chirurgisch
52.09.11↔	Sonstige Pankreatotomie, Inzision des Ductus pancreaticus	52.95.11↔	Extraktion von Stein(en) aus dem Ductus pancreaticus, laparoskopisch
52.09.99↔	Sonstige Pankreatotomie, sonstige	52.95.20↔	Dilatation des Ductus pancreaticus, laparoskopisch
52.22.00↔	Sonstige Exzision oder Destruktion von Läsion oder Gewebe an Pankreas und an Ductus pancreaticus, n.n.bez.	52.95.30↔	Einlage einer Drainage in den Pankreasgang, offen chirurgisch
52.22.99↔	Sonstige Exzision oder Destruktion von Läsion oder Gewebe an Pankreas und an Ductus pancreaticus, sonstige	52.95.31↔	Einlage einer Drainage in den Pankreasgang, laparoskopisch
52.3↔	Marsupialisation einer Pankreaszyste	52.95.40↔	Einlage oder Wechsel eines nicht selbstexpandierenden Stents (Prothese) in den Pankreasgang, offen chirurgisch
52.4↔	Interne Drainage einer Pankreaszyste	52.95.41↔	Einlage oder Wechsel eines nicht selbstexpandierenden Stents (Prothese) in den Pankreasgang, laparoskopisch
52.50↔	Partielle Pankreatektomie, n.n.bez.	52.95.50↔	Einlage oder Wechsel eines selbstexpandierenden Stents (Prothese) in den Pankreasgang, offen chirurgisch
52.51.10↔	Proximale Pankreatektomie, pyloruserhaltend	52.95.51↔	Einlage oder Wechsel eines selbstexpandierenden Stents (Prothese) in den Pankreasgang, laparoskopisch
52.51.20↔	Proximale Pankreatektomie, duodenumhaltend	52.95.60↔	Plastische Rekonstruktion des Ductus pancreaticus, laparoskopisch
52.51.31↔	Pankreatikoduodenale Resektion mit Teilresektion des Magens	52.95.70↔	Plastische Rekonstruktion des Pankreas
52.52.11↔	Distale Pankreatektomie, offen chirurgisch	52.95.90↔	Sonstige endoskopische Operation am Pankreas
52.52.12↔	Distale Pankreatektomie, laparoskopisch	52.96↔	Anastomose des Pankreas
52.54↔	Segmentresektion am Pankreaskörper	52.99.00↔	Sonstige offene Operation am Pankreas, n.n.bez.
52.59↔	Sonstige partielle Pankreatektomie	52.99.10↔	Sonstige offene Operation am Pankreas, Dilatation des Ductus pancreaticus
52.60↔	Totale Pankreatektomie, n.n.bez.	52.99.20↔	Sonstige offene Operation am Pankreas, Plastische Rekonstruktion des Ductus pancreaticus
52.61↔	Totale Pankreatektomie mit partieller Gastrektomie	52.99.99↔	Sonstige offene Operation am Pankreas, sonstige
52.62↔	Totale Pankreatektomie, pyloruserhaltend	54.94↔	Formung eines peritoneovaskulären Shunts
52.63↔	Totale Pankreatektomie, duodenumhaltend		
52.82↔	Homotransplantat des Pankreas		
52.83.00↔	Heterotransplantat des Pankreas, n.n.bez.		
52.83.10↔	Heterotransplantat des Pankreas, Retransplantation eines Pankreassegmentes während desselben stationären Aufenthaltes		
52.83.11↔	Heterotransplantat des Pankreas, Retransplantation des Pankreas während desselben stationären Aufenthaltes		

### Prozedur H01-2

50.2a.21↔	Bisegmentektomie, offen chirurgisch	50.2b.11↔	Transsektion der Leber und Ligatur von Portalvenenästen, ALPPS, Schritt 1, offen chirurgisch
50.2a.22↔	Bisegmentektomie, laparoskopisch	50.2b.12↔	Transsektion der Leber und Ligatur von Portalvenenästen, ALPPS, Schritt 1, laparoskopisch
50.2a.23↔	Hemihepatektomie links, offen chirurgisch	52.51.10↔	Proximale Pankreatektomie, pyloruserhaltend
50.2a.24↔	Hemihepatektomie links, laparoskopisch	52.51.20↔	Proximale Pankreatektomie, duodenumhaltend
50.2a.25↔	Erweiterte Hemihepatektomie links, offen chirurgisch	52.51.31↔	Pankreatikoduodenale Resektion mit Teilresektion des Magens
50.2a.26↔	Erweiterte Hemihepatektomie links, laparoskopisch	52.60↔	Totale Pankreatektomie, n.n.bez.
50.2a.27↔	Hemihepatektomie rechts, offen chirurgisch	52.61↔	Totale Pankreatektomie mit partieller Gastrektomie
50.2a.28↔	Hemihepatektomie rechts, laparoskopisch	52.62↔	Totale Pankreatektomie, pyloruserhaltend
50.2a.2a↔	Erweiterte Hemihepatektomie rechts, offen chirurgisch	52.63↔	Totale Pankreatektomie, duodenumhaltend
50.2a.2b↔	Erweiterte Hemihepatektomie rechts, laparoskopisch		
50.2a.2c↔	Sonstige Resektion mehrerer zusammenhängender Segmente, offen chirurgisch		
50.2a.2d↔	Sonstige Resektion mehrerer zusammenhängender Segmente, laparoskopisch		

### Prozedur H01-3

92.20↔	Infusion von flüssigem Radioisotop	92.24.01↔	Teleradiotherapie mit Photonen, Linearbeschleuniger, Grossfeldbestrahlung
92.21.00↔	Oberflächenstrahlentherapie, n.n.bez.	92.24.02↔	Teleradiotherapie mit Photonen, Linearbeschleuniger, Halbkörperbestrahlung
92.21.01↔	Oberflächenstrahlentherapie, bis zu 2 Bestrahlungsfelder	92.24.03↔	Teleradiotherapie mit Photonen, Linearbeschleuniger, Ganzkörperbestrahlung
92.21.02↔	Oberflächenstrahlentherapie, mehr als 2 Bestrahlungsfelder	92.24.04↔	Teleradiotherapie mit Photonen, Linearbeschleuniger, Intraoperative Strahlentherapie
92.22.00↔	Orthovoltstrahlentherapie, n.n.bez.	92.24.09↔	Teleradiotherapie mit Photonen, Linearbeschleuniger, sonstige
92.22.01↔	Orthovoltstrahlentherapie, bis zu 2 Bestrahlungsfelder	92.24.11↔	Teleradiotherapie mit Photonen, Linearbeschleuniger, mit bildgestützter Einstellung, bis zu 2 Bestrahlungsfelder
92.22.02↔	Orthovoltstrahlentherapie, mehr als 2 Bestrahlungsfelder	92.24.12↔	Teleradiotherapie mit Photonen, Linearbeschleuniger, mit bildgestützter Einstellung, mehr als 2 Bestrahlungsfelder
92.22.11↔	Intraoperative Röntgenstrahlentherapie, bis 300 kV	92.24.13↔	Teleradiotherapie mit Photonen, Linearbeschleuniger, mit bildgestützter Einstellung, 3D-geplante Bestrahlung
92.22.12↔	Intraoperative Röntgenstrahlentherapie, 300 kV - < 1 MV	92.24.14↔	Teleradiotherapie mit Photonen, Linearbeschleuniger, mit bildgestützter Einstellung, intensitätsmodulierte Radiotherapie
92.22.19↔	Intraoperative Röntgenstrahlentherapie, sonstige	92.24.21↔	Teleradiotherapie mit Photonen, Linearbeschleuniger, ohne bildgestützte Einstellung, bis zu 2 Bestrahlungsfelder:
92.23.00↔	Hochvoltstrahlentherapie, n.n.bez.		
92.23.01↔	Telekobaltgerät bis zu 2 Bestrahlungsfelder		
92.23.02↔	Telekobaltgerät 3 bis 4 Bestrahlungsfelder		
92.23.03↔	Telekobaltgerät mehr als 4 Bestrahlungsfelder oder 3D-geplante Bestrahlung		
92.23.08↔	Hochvoltstrahlentherapie, andere Isotope		
92.23.09↔	Telekobaltgerät, sonstige		
92.24.00↔	Teleradiotherapie mit Photonen, Linearbeschleuniger, n.n.bez.		

92.24.22↔	Teleradiotherapie mit Photonen, Linearbeschleuniger, ohne bildgestützte Einstellung, mehr als 2 Bestrahlungsfelder	92.27.39↔	Implantation oder Einsetzen radioaktiver Elemente (Brachytherapie mit umschlossenen Radionukliden), sonstiges Gefäss
92.24.23↔	Teleradiotherapie mit Photonen, Linearbeschleuniger, ohne bildgestützte Einstellung, 3D-geplante Bestrahlung	92.27.40↔	Implantation oder Einsetzen radioaktiver Elemente (Brachytherapie mit umschlossenen Radionukliden), intraoperativ
92.24.24↔	Teleradiotherapie mit Photonen, Linearbeschleuniger, ohne bildgestützte Einstellung, intensitätsmodulierte Radiotherapie	92.27.70↔	Radioaktive Moulagen, n.n.bez.
92.24.30↔	Teleradiotherapie mit Photonen, hochkomplexe Radiotherapie mit spezialisierter Ausstattung	92.27.71↔	Radioaktive Moulagen, Konstruktion und Applikation von oberflächlichen radioaktiven Moulagen
92.25.00↔	Teleradiotherapie mit Elektronen, Linearbeschleuniger, n.n.bez.	92.27.72↔	Radioaktive Moulagen, Konstruktion und Applikation von nicht auf der Körperoberfläche verwendeten Applikatoren
92.25.01↔	Teleradiotherapie mit Elektronen, Linearbeschleuniger, Grossfeldbestrahlung	92.27.73↔	Radioaktive Moulagen, Konstruktion und Applikation von Augenapplikatoren
92.25.02↔	Teleradiotherapie mit Elektronen, Linearbeschleuniger, Halbkörperbestrahlung	92.27.79↔	Radioaktive Moulagen, sonstige
92.25.03↔	Teleradiotherapie mit Elektronen, Linearbeschleuniger, Ganzkörperbestrahlung	92.28.00↔	Injektion, Instillation oder orale Gabe von Radioisotopen, n.n.bez.
92.25.04↔	Teleradiotherapie mit Elektronen, Linearbeschleuniger, Intraoperative Strahlentherapie	92.28.01↔	Instillation von offenen Radionukliden in Gelenke
92.25.09↔	Teleradiotherapie mit Elektronen, Linearbeschleuniger, sonstige	92.28.02↔	Radiojodtherapie bis 1,2 GBq I-131, ohne Gabe von rekombinantem Thyreotropin (rh-TSH)
92.25.11↔	Teleradiotherapie mit Elektronen, Linearbeschleuniger, mit bildgestützter Einstellung	92.28.03↔	Radiojodtherapie bis 1,2 GBq I-131, mit Gabe von rekombinantem Thyreotropin (rh-TSH)
92.25.12↔	Teleradiotherapie mit Elektronen, Linearbeschleuniger, mit bildgestützter Einstellung, bis zu 2 Bestrahlungsfelder	92.28.04↔	Radiojodtherapie über 1,2 bis unter 5 GBq I-131, ohne Gabe von rekombinantem Thyreotropin (rh-TSH)
92.25.13↔	Teleradiotherapie mit Elektronen, Linearbeschleuniger, mit bildgestützter Einstellung, mehr als 2 Bestrahlungsfelder	92.28.05↔	Radiojodtherapie über 1,2 bis unter 5 GBq I-131, mit Gabe von rekombinantem Thyreotropin (rh-TSH)
92.25.14↔	Teleradiotherapie mit Elektronen, Linearbeschleuniger, mit bildgestützter Einstellung, 3D-geplante Bestrahlung	92.28.06↔	Radiojodtherapie mit 5 und mehr GBq I-131, ohne Gabe von rekombinantem Thyreotropin (rh-TSH)
92.25.15↔	Teleradiotherapie mit Elektronen, Linearbeschleuniger, mit bildgestützter Einstellung, intensitätsmodulierte Radiotherapie	92.28.07↔	Radiojodtherapie mit 5 und mehr GBq I-131, mit Gabe von rekombinantem Thyreotropin (rh-TSH)
92.25.21↔	Teleradiotherapie mit Elektronen, Linearbeschleuniger, ohne bildgestützte Einstellung, bis zu 2 Bestrahlungsfelder	92.28.11↔	Therapie mit offenen Radionukliden bei Knochenmetastasen
92.25.22↔	Teleradiotherapie mit Elektronen, Linearbeschleuniger, ohne bildgestützte Einstellung, mehr als 2 Bestrahlungsfelder	92.28.13↔	Radiorezeptortherapie mit DOTA-konjugierten Somatostatin-Analoga
92.25.23↔	Teleradiotherapie mit Elektronen, Linearbeschleuniger, ohne bildgestützte Einstellung, 3D-geplante Bestrahlung	92.28.20↔	Radioimmuntherapie mit 90Y-Ibritumomab-Tiuxetan, parenteral
92.25.24↔	Teleradiotherapie mit Elektronen, Linearbeschleuniger, ohne bildgestützte Einstellung, intensitätsmodulierte Radiotherapie	92.28.21↔	Gabe von Jod-131-MIBG (Metajodbenzylguanidin) parenteral
92.26.00↔	Teleradiotherapie mit anderen Partikelstrahlen, n.n.bez.	92.28.22↔	Radioimmuntherapie mit Iod 131 [I-131] tositumomab, parenteral
92.26.10↔	Protonentherapie, ohne bildgestützte Einstellung, bis zu 2 Bestrahlungsfelder	92.28.23↔	Radioimmuntherapie mit sonstigen Antikörpern, parenteral
92.26.11↔	Protonentherapie, mit bildgestützter Einstellung, bis zu 2 Bestrahlungsfelder	92.28.31↔	Selektive intravaskuläre Radiochemoembolisation mit I-131-Lipiodol
92.26.20↔	Protonentherapie, ohne bildgestützte Einstellung, mehr als 2 Bestrahlungsfelder	92.28.32↔	Selektive intravaskuläre Radionuklidtherapie (SIRT) durch Embolisation von Yttrium-90-markierten Mikrosphären
92.26.21↔	Protonentherapie, mit bildgestützter Einstellung, mehr als 2 Bestrahlungsfelder	92.28.33↔	Endovaskuläre Brachytherapie mit Rhenium-188
92.26.99↔	Teleradiotherapie mit anderen Partikelstrahlen, sonstige	92.28.99↔	Injektion, Instillation oder orale Gabe von Radioisotopen, sonstige
92.27.00↔	Implantation oder Einsetzen radioaktiver Elemente (Brachytherapie mit umschlossenen Radionukliden), Körperoberfläche, sonstiger oder n.n.bez. Applikationsort	92.29.00↔	Brachytherapie mit umschlossenen Radionukliden, n.n. bez.
92.27.10↔	Implantation oder Einsetzen radioaktiver Elemente (Brachytherapie mit umschlossenen Radionukliden), weibliche Geschlechtsorgane, n.n.bez.	92.29.09↔	Brachytherapie mit umschlossenen Radionukliden, sonstige
92.27.11↔	Implantation oder Einsetzen radioaktiver Elemente (Brachytherapie mit umschlossenen Radionukliden), intrauterin	92.29.11↔	Interstitielle Brachytherapie mit Implantation von entfernbaren Strahlern in einer Ebene, niedrige Dosisleistung
92.27.12↔	Implantation oder Einsetzen radioaktiver Elemente (Brachytherapie mit umschlossenen Radionukliden), intravaginal	92.29.12↔	Interstitielle Brachytherapie mit Implantation von entfernbaren Strahlern in einer Ebene, gepulste Dosisleistung (Pulsed dose rate)
92.27.13↔	Implantation oder Einsetzen radioaktiver Elemente (Brachytherapie mit umschlossenen Radionukliden), intrauterin und intravaginal kombiniert	92.29.13↔	Interstitielle Brachytherapie mit Implantation von entfernbaren Strahlern in einer Ebene, hohe Dosisleistung
92.27.21↔	Implantation oder Einsetzen radioaktiver Elemente (Brachytherapie mit umschlossenen Radionukliden), Körperoberfläche	92.29.19↔	Interstitielle Brachytherapie mit Implantation von entfernbaren Strahlern in einer Ebene, sonstige
92.27.22↔	Implantation oder Einsetzen radioaktiver Elemente (Brachytherapie mit umschlossenen Radionukliden), intrakavitär	92.29.21↔	Interstitielle Brachytherapie mit Volumenimplantation von entfernbaren Strahlern in mehreren Ebenen, niedrige Dosisleistung
92.27.23↔	Implantation oder Einsetzen radioaktiver Elemente (Brachytherapie mit umschlossenen Radionukliden), intraluminal	92.29.22↔	Interstitielle Brachytherapie mit Volumenimplantation von entfernbaren Strahlern in mehreren Ebenen, gepulste Dosisleistung (Pulsed dose rate)
92.27.30↔	Implantation oder Einsetzen radioaktiver Elemente (Brachytherapie mit umschlossenen Radionukliden), Gefäss n.n.bez.	92.29.23↔	Interstitielle Brachytherapie mit Volumenimplantation von entfernbaren Strahlern in mehreren Ebenen, hohe Dosisleistung
92.27.31↔	Implantation oder Einsetzen radioaktiver Elemente (Brachytherapie mit umschlossenen Radionukliden), Koronargefäss	92.29.24↔	Brachytherapie mit Implantation von entfernbaren Strahlern in mehreren Ebenen, hohe Dosisleistung, intraoperativ
		92.29.29↔	Interstitielle Brachytherapie mit Volumenimplantation von entfernbaren Strahlern in mehreren Ebenen, sonstige
		92.29.31↔	Interstitielle Brachytherapie mit Implantation von permanenten Strahlern, bis 10 Quellen
		92.29.32↔	Interstitielle Brachytherapie mit Implantation von permanenten Strahlern, von 11 bis 15 Quellen
		92.29.33↔	Interstitielle Brachytherapie mit Implantation von permanenten Strahlern, von 16 bis 20 Quellen

92.29.34↔	Interstitielle Brachytherapie mit Implantation von permanenten Strahlern, von 21 bis 25 Quellen	92.39.39↔	Andere Hochvoltstrahlentherapie, stereotaktische Bestrahlung, fraktioniert, extrazerebral, sonstige
92.29.35↔	Interstitielle Brachytherapie mit Implantation von permanenten Strahlern, von 26 bis 30 Quellen	92.41↔	Intraoperative Strahlentherapie mit Elektronen
92.29.36↔	Interstitielle Brachytherapie mit Implantation von permanenten Strahlern, von 31 bis 35 Quellen	99.b7.14‡↔	Intensivmedizinische Komplexbehandlung, 361 bis 552 Aufwandspunkte
92.29.37↔	Interstitielle Brachytherapie mit Implantation von permanenten Strahlern, von 36 bis 40 Quellen	99.b7.15‡↔	Intensivmedizinische Komplexbehandlung, 553 bis 828 Aufwandspunkte
92.29.38↔	Interstitielle Brachytherapie mit Implantation von permanenten Strahlern, von 41 bis 45 Quellen	99.b7.16‡↔	Intensivmedizinische Komplexbehandlung, 829 bis 1104 Aufwandspunkte
92.29.39↔	Interstitielle Brachytherapie mit Implantation von permanenten Strahlern, von 46 bis 50 Quellen	99.b7.17‡↔	Intensivmedizinische Komplexbehandlung, 1105 bis 1380 Aufwandspunkte
92.29.3a↔	Interstitielle Brachytherapie mit Implantation von permanenten Strahlern, von 51 bis 55 Quellen	99.b7.18‡↔	Intensivmedizinische Komplexbehandlung, 1381 bis 1656 Aufwandspunkte
92.29.3b↔	Interstitielle Brachytherapie mit Implantation von permanenten Strahlern, von 56 bis 60 Quellen	99.b7.1a‡↔	Intensivmedizinische Komplexbehandlung, 1657 bis 1932 Aufwandspunkte
92.29.3c↔	Interstitielle Brachytherapie mit Implantation von permanenten Strahlern, von 61 bis 65 Quellen	99.b7.1b‡↔	Intensivmedizinische Komplexbehandlung, 1933 bis 2208 Aufwandspunkte
92.29.3d↔	Interstitielle Brachytherapie mit Implantation von permanenten Strahlern, von 66 bis 70 Quellen	99.b7.1c‡↔	Intensivmedizinische Komplexbehandlung, 2209 bis 2484 Aufwandspunkte
92.29.3e↔	Interstitielle Brachytherapie mit Implantation von permanenten Strahlern, von 71 und mehr Quellen	99.b7.1d‡↔	Intensivmedizinische Komplexbehandlung, 2485 bis 2760 Aufwandspunkte
92.29.40↔	Brachytherapie mit Oberflächenapplikatoren, n.n.bez.	99.b7.1e‡↔	Intensivmedizinische Komplexbehandlung, 2761 bis 3220 Aufwandspunkte
92.29.49↔	Brachytherapie mit Oberflächenapplikatoren, sonstige	99.b7.1f‡↔	Intensivmedizinische Komplexbehandlung, 3221 bis 3680 Aufwandspunkte
92.29.51↔	Entfernung von umschlossenen Radionukliden oder inaktiven Applikatoren unter Anästhesie	99.b7.1g‡↔	Intensivmedizinische Komplexbehandlung, 3681 bis 4600 Aufwandspunkte
92.30.00↔	Stereotaktische Bestrahlung, einzeitig, n.n.bez.	99.b7.1h‡↔	Intensivmedizinische Komplexbehandlung, 4601 bis 5520 Aufwandspunkte
92.30.01↔	Stereotaktische Bestrahlung, einzeitig, zerebral, n.n.bez.	99.b7.1i‡↔	Intensivmedizinische Komplexbehandlung, 5521 bis 7360 Aufwandspunkte
92.30.02↔	Stereotaktische Bestrahlung, einzeitig, extrazerebral, n.n.bez.	99.b7.1j‡↔	Intensivmedizinische Komplexbehandlung, 7361 bis 9200 Aufwandspunkte
92.30.20↔	Stereotaktische Bestrahlung, einzeitig, zerebral, intensitätsmodulierte Radiotherapie	99.b7.1k‡↔	Intensivmedizinische Komplexbehandlung, 9201 bis 11040 Aufwandspunkte
92.30.21↔	Stereotaktische Bestrahlung, einzeitig, zerebral, intensitätsmodulierte Bogenbestrahlung (IMAT)	99.b7.1l‡↔	Intensivmedizinische Komplexbehandlung, 11041 bis 13800 Aufwandspunkte
92.30.22↔	Stereotaktische Bestrahlung, einzeitig, zerebral, bildgestützte Einstellung	99.b7.1m‡↔	Intensivmedizinische Komplexbehandlung, 13801 bis 16560 Aufwandspunkte
92.30.30↔	Stereotaktische Bestrahlung, einzeitig, extrazerebral, intensitätsmodulierte Radiotherapie	99.b7.1n‡↔	Intensivmedizinische Komplexbehandlung, 16561 bis 19320 Aufwandspunkte
92.30.31↔	Stereotaktische Bestrahlung, einzeitig, extrazerebral, intensitätsmodulierte Bogenbestrahlung (IMAT)	99.b7.1o‡↔	Intensivmedizinische Komplexbehandlung, 19321 und mehr Aufwandspunkte
92.30.32↔	Stereotaktische Bestrahlung, einzeitig, extrazerebral, bildgestützte Einstellung	99.b7.21‡↔	Intensivmedizinische Komplexbehandlung im Kindesalter (Basisprozedur), 197 bis 392 Aufwandspunkte
92.30.99↔	Stereotaktische Bestrahlung, einzeitig, sonstige	99.b7.22‡↔	Intensivmedizinische Komplexbehandlung im Kindesalter (Basisprozedur), 393 bis 588 Aufwandspunkte
92.31.00↔	Radiochirurgie mit Photonen n.n. bez., zerebral	99.b7.23‡↔	Intensivmedizinische Komplexbehandlung im Kindesalter (Basisprozedur), 589 bis 784 Aufwandspunkte
92.31.10↔	Radiochirurgie mit Photonen n.n. bez., extrazerebral	99.b7.24‡↔	Intensivmedizinische Komplexbehandlung im Kindesalter (Basisprozedur), 785 bis 980 Aufwandspunkte
92.32.00↔	Mehrquellige Photon-Radiochirurgie, n.n.bez.	99.b7.25‡↔	Intensivmedizinische Komplexbehandlung im Kindesalter (Basisprozedur), 981 bis 1176 Aufwandspunkte
92.32.01↔	Mehrquellige Photon-Radiochirurgie, Gamma-knife	99.b7.26‡↔	Intensivmedizinische Komplexbehandlung im Kindesalter (Basisprozedur), 1177 bis 1470 Aufwandspunkte
92.33.00↔	Teilchen-Radiochirurgie, n.n.bez.	99.b7.27‡↔	Intensivmedizinische Komplexbehandlung im Kindesalter (Basisprozedur), 1471 bis 1764 Aufwandspunkte
92.33.01↔	Andere Hochvoltstrahlentherapie, stereotaktische Bestrahlung, einzeitig, zerebral	99.b7.28‡↔	Intensivmedizinische Komplexbehandlung im Kindesalter (Basisprozedur), 1765 bis 2058 Aufwandspunkte
92.33.11↔	Andere Hochvoltstrahlentherapie, stereotaktische Bestrahlung, einzeitig, extrazerebral	99.b7.2a‡↔	Intensivmedizinische Komplexbehandlung im Kindesalter (Basisprozedur), 2059 bis 2352 Aufwandspunkte
92.39.01↔	Andere Hochvoltstrahlentherapie, stereotaktische Bestrahlung, fraktioniert, zerebral, n.n.bez.	99.b7.2b‡↔	Intensivmedizinische Komplexbehandlung im Kindesalter (Basisprozedur), 2353 bis 2646 Aufwandspunkte
92.39.11↔	Andere Hochvoltstrahlentherapie, stereotaktische Bestrahlung, fraktioniert, extrazerebral, n.n.bez.	99.b7.2c‡↔	Intensivmedizinische Komplexbehandlung im Kindesalter (Basisprozedur), 2647 bis 2940 Aufwandspunkte
92.39.20↔	Andere Hochvoltstrahlentherapie, stereotaktische Bestrahlung, fraktioniert, zerebral, intensitätsmodulierte Radiotherapie	99.b7.2d‡↔	Intensivmedizinische Komplexbehandlung im Kindesalter (Basisprozedur), 2941 bis 3430 Aufwandspunkte
92.39.21↔	Andere Hochvoltstrahlentherapie, stereotaktische Bestrahlung, fraktioniert, zerebral, intensitätsmodulierte Bogenbestrahlung (IMAT)	99.b7.2e‡↔	Intensivmedizinische Komplexbehandlung im Kindesalter (Basisprozedur), 3431 bis 3920 Aufwandspunkte
92.39.22↔	Andere Hochvoltstrahlentherapie, stereotaktische Bestrahlung, fraktioniert, zerebral, bildgestützte Einstellung	99.b7.2f‡↔	Intensivmedizinische Komplexbehandlung im Kindesalter (Basisprozedur), 3921 bis 4410 Aufwandspunkte
92.39.29↔	Andere Hochvoltstrahlentherapie, stereotaktische Bestrahlung, fraktioniert, zerebral, sonstige	99.b7.2g‡↔	Intensivmedizinische Komplexbehandlung im Kindesalter (Basisprozedur), 4411 bis 4900 Aufwandspunkte
92.39.30↔	Andere Hochvoltstrahlentherapie, stereotaktische Bestrahlung, fraktioniert, extrazerebral, intensitätsmodulierte Radiotherapie		
92.39.31↔	Andere Hochvoltstrahlentherapie, stereotaktische Bestrahlung, fraktioniert, extrazerebral, intensitätsmodulierte Bogenbestrahlung (IMAT)		
92.39.32↔	Andere Hochvoltstrahlentherapie, stereotaktische Bestrahlung, fraktioniert, extrazerebral, bildgestützte Einstellung		



99.b7.2h†↔	Intensivmedizinische Komplexbehandlung im Kindesalter (Basisprozedur), 4901 bis 5880 Aufwandspunkte	99.b7.2m†↔	Intensivmedizinische Komplexbehandlung im Kindesalter (Basisprozedur), 11761 bis 13720 Aufwandspunkte
99.b7.2i†↔	Intensivmedizinische Komplexbehandlung im Kindesalter (Basisprozedur), 5881 bis 6860 Aufwandspunkte	99.b7.2n†↔	Intensivmedizinische Komplexbehandlung im Kindesalter (Basisprozedur), 13721 bis 16660 Aufwandspunkte
99.b7.2j†↔	Intensivmedizinische Komplexbehandlung im Kindesalter (Basisprozedur), 6861 bis 7840 Aufwandspunkte	99.b7.2o†↔	Intensivmedizinische Komplexbehandlung im Kindesalter (Basisprozedur), 16661 bis 19600 Aufwandspunkte
99.b7.2k†↔	Intensivmedizinische Komplexbehandlung im Kindesalter (Basisprozedur), 7841 bis 9800 Aufwandspunkte	99.b7.2p†↔	Intensivmedizinische Komplexbehandlung im Kindesalter (Basisprozedur), 19601 und mehr Aufwandspunkte
99.b7.2l†↔	Intensivmedizinische Komplexbehandlung im Kindesalter (Basisprozedur), 9801 bis 11760 Aufwandspunkte		

## Prozedur H01-4

34.84↔	Sonstige plastische Rekonstruktion am Zwerchfell	99.b7.1c†↔	Intensivmedizinische Komplexbehandlung, 2209 bis 2484 Aufwandspunkte
38.16.00↔	Endarterektomie von abdominalen Arterien, n.n.bez.	99.b7.1d†↔	Intensivmedizinische Komplexbehandlung, 2485 bis 2760 Aufwandspunkte
38.16.10↔	Endarterektomie von viszerale Arterien, n.n.bez.	99.b7.1e†↔	Intensivmedizinische Komplexbehandlung, 2761 bis 3220 Aufwandspunkte
38.16.11↔	Endarterektomie des Truncus coeliacus	99.b7.1f†↔	Intensivmedizinische Komplexbehandlung, 3221 bis 3680 Aufwandspunkte
38.16.12↔	Endarterektomie der A. gastrica	99.b7.1g†↔	Intensivmedizinische Komplexbehandlung, 3681 bis 4600 Aufwandspunkte
38.16.13↔	Endarterektomie der A. hepatica	99.b7.1h†↔	Intensivmedizinische Komplexbehandlung, 4601 bis 5520 Aufwandspunkte
38.16.14↔	Endarterektomie der A. lienalis	99.b7.1i†↔	Intensivmedizinische Komplexbehandlung, 5521 bis 7360 Aufwandspunkte
38.16.15↔	Endarterektomie der A. renalis	99.b7.1j†↔	Intensivmedizinische Komplexbehandlung, 7361 bis 9200 Aufwandspunkte
38.16.16↔	Endarterektomie der A. mesenterialis	99.b7.1k†↔	Intensivmedizinische Komplexbehandlung, 9201 bis 11040 Aufwandspunkte
38.16.17↔	Endarterektomie der A. lumbalis	99.b7.1l†↔	Intensivmedizinische Komplexbehandlung, 11041 bis 13800 Aufwandspunkte
38.16.18↔	Endarterektomie der A. iliaca	99.b7.1m†↔	Intensivmedizinische Komplexbehandlung, 13801 bis 16560 Aufwandspunkte
38.16.19↔	Endarterektomie von viszerale Arterien, sonstige	99.b7.1n†↔	Intensivmedizinische Komplexbehandlung, 16561 bis 19320 Aufwandspunkte
38.16.99↔	Endarterektomie von abdominalen Arterien, sonstige	99.b7.1o†↔	Intensivmedizinische Komplexbehandlung, 19321 und mehr Aufwandspunkte
38.36.00↔	Resektion von abdominalen Arterien mit Anastomose, n.n.bez.	99.b7.21†↔	Intensivmedizinische Komplexbehandlung im Kindesalter (Basisprozedur), 197 bis 392 Aufwandspunkte
38.36.10↔	Resektion von viszerale Arterien mit Anastomose, n.n.bez.	99.b7.22†↔	Intensivmedizinische Komplexbehandlung im Kindesalter (Basisprozedur), 393 bis 588 Aufwandspunkte
38.36.11↔	Resektion des Truncus coeliacus mit Anastomose	99.b7.23†↔	Intensivmedizinische Komplexbehandlung im Kindesalter (Basisprozedur), 589 bis 784 Aufwandspunkte
38.36.12↔	Resektion der A. gastrica mit Anastomose	99.b7.24†↔	Intensivmedizinische Komplexbehandlung im Kindesalter (Basisprozedur), 785 bis 980 Aufwandspunkte
38.36.13↔	Resektion der A. hepatica mit Anastomose	99.b7.25†↔	Intensivmedizinische Komplexbehandlung im Kindesalter (Basisprozedur), 981 bis 1176 Aufwandspunkte
38.36.14↔	Resektion der A. lienalis mit Anastomose	99.b7.26†↔	Intensivmedizinische Komplexbehandlung im Kindesalter (Basisprozedur), 1177 bis 1470 Aufwandspunkte
38.36.15↔	Resektion der A. renalis mit Anastomose	99.b7.27†↔	Intensivmedizinische Komplexbehandlung im Kindesalter (Basisprozedur), 1471 bis 1764 Aufwandspunkte
38.36.16↔	Resektion der A. mesenterialis mit Anastomose	99.b7.28†↔	Intensivmedizinische Komplexbehandlung im Kindesalter (Basisprozedur), 1765 bis 2058 Aufwandspunkte
38.36.17↔	Resektion der A. iliaca mit Anastomose	99.b7.2a†↔	Intensivmedizinische Komplexbehandlung im Kindesalter (Basisprozedur), 2059 bis 2352 Aufwandspunkte
38.36.19↔	Resektion von viszerale Arterien mit Anastomose, sonstige	99.b7.2b†↔	Intensivmedizinische Komplexbehandlung im Kindesalter (Basisprozedur), 2353 bis 2646 Aufwandspunkte
38.36.99↔	Resektion von abdominalen Arterien mit Anastomose, sonstige	99.b7.2c†↔	Intensivmedizinische Komplexbehandlung im Kindesalter (Basisprozedur), 2647 bis 2940 Aufwandspunkte
38.37.00↔	Resektion von abdominalen Venen mit Anastomose, n.n.bez.	99.b7.2d†↔	Intensivmedizinische Komplexbehandlung im Kindesalter (Basisprozedur), 2941 bis 3430 Aufwandspunkte
38.37.10↔	Resektion von tiefen abdominalen Venen mit Anastomose, n.n.bez.	99.b7.2e†↔	Intensivmedizinische Komplexbehandlung im Kindesalter (Basisprozedur), 3431 bis 3920 Aufwandspunkte
38.37.11↔	Resektion der V. cava inferior mit Anastomose	99.b7.2f†↔	Intensivmedizinische Komplexbehandlung im Kindesalter (Basisprozedur), 3921 bis 4410 Aufwandspunkte
38.37.12↔	Resektion der V. iliaca mit Anastomose	99.b7.2g†↔	Intensivmedizinische Komplexbehandlung im Kindesalter (Basisprozedur), 4411 bis 4900 Aufwandspunkte
38.37.19↔	Resektion von tiefen abdominalen Venen mit Anastomose, sonstige	99.b7.2h†↔	Intensivmedizinische Komplexbehandlung im Kindesalter (Basisprozedur), 4901 bis 5880 Aufwandspunkte
38.37.99↔	Resektion von abdominalen Venen mit Ersatz, sonstige	99.b7.2i†↔	Intensivmedizinische Komplexbehandlung im Kindesalter (Basisprozedur), 5881 bis 6860 Aufwandspunkte
52.96↔	Anastomose des Pankreas		
55.51.00↔	Nephroureterektomie, n.n.bez.		
55.51.01↔	Nephroureterektomie, ausser zur Transplantation		
55.51.99↔	Nephroureterektomie, sonstige		
99.b7.14†↔	Intensivmedizinische Komplexbehandlung, 361 bis 552 Aufwandspunkte		
99.b7.15†↔	Intensivmedizinische Komplexbehandlung, 553 bis 828 Aufwandspunkte		
99.b7.16†↔	Intensivmedizinische Komplexbehandlung, 829 bis 1104 Aufwandspunkte		
99.b7.17†↔	Intensivmedizinische Komplexbehandlung, 1105 bis 1380 Aufwandspunkte		
99.b7.18†↔	Intensivmedizinische Komplexbehandlung, 1381 bis 1656 Aufwandspunkte		
99.b7.1a†↔	Intensivmedizinische Komplexbehandlung, 1657 bis 1932 Aufwandspunkte		
99.b7.1b†↔	Intensivmedizinische Komplexbehandlung, 1933 bis 2208 Aufwandspunkte		

99.b7.2j†↔	Intensivmedizinische Komplexbehandlung im Kindesalter (Basisprozedur), 6861 bis 7840 Aufwandspunkte	99.b7.2n†↔	Intensivmedizinische Komplexbehandlung im Kindesalter (Basisprozedur), 13721 bis 16660 Aufwandspunkte
99.b7.2k†↔	Intensivmedizinische Komplexbehandlung im Kindesalter (Basisprozedur), 7841 bis 9800 Aufwandspunkte	99.b7.2o†↔	Intensivmedizinische Komplexbehandlung im Kindesalter (Basisprozedur), 16661 bis 19600 Aufwandspunkte
99.b7.2l†↔	Intensivmedizinische Komplexbehandlung im Kindesalter (Basisprozedur), 9801 bis 11760 Aufwandspunkte	99.b7.2p†↔	Intensivmedizinische Komplexbehandlung im Kindesalter (Basisprozedur), 19601 und mehr Aufwandspunkte
99.b7.2m†↔	Intensivmedizinische Komplexbehandlung im Kindesalter (Basisprozedur), 11761 bis 13720 Aufwandspunkte		

**ADRG H02****Komplexe Eingriffe an Gallenblase und Gallenwegen**

Prozedur in Tabelle H02-1

**DRG H02Z****Komplexe Eingriffe an Gallenblase und Gallenwegen****Prozedur H02-1**

51.31↔	Anastomose zwischen Gallenblase und hepatischen Gängen	51.39↔	Sonstige Gallenganganastomose
51.32↔	Anastomose zwischen Gallenblase und Darm	51.43↔	Einsetzen eines choledochohepatischen Katheters zur Dekompression
51.34↔	Anastomose zwischen Gallenblase und Magen	51.69↔	Exzision eines anderen Gallengangs
51.35↔	Sonstige Anastomose der Gallenblase	51.72↔	Choledochoplastik
51.36↔	Choledochoenterostomie	51.94↔	Revision einer Gallenwegsanastomose
51.37↔	Anastomose zwischen Ductus hepaticus und Gastrointestinaltrakt		

**ADRG H05****Laparotomie und mässig komplexe Eingriffe an Gallenblase und Gallenwegen**

Prozedur in Tabelle H05-1 oder Prozedur in Tabelle H05-2

**DRG H05Z****Laparotomie und mässig komplexe Eingriffe an Gallenblase und Gallenwegen****Prozedur H05-1**

54.11↔	Probepaparotomie	54.12.99↔	Relaparotomie, sonstige
54.12.00↔	Relaparotomie, n.n.bez.	54.13↔	Laparotomie mit Drainage
54.12.10↔	Second-look-Laparotomie	54.19↔	Sonstige Laparotomie
54.12.11↔	Laparotomie zur Stillung einer postoperativen Blutung		

**Prozedur H05-2**

51.02↔	Cholezystostomie durch Trokar	51.61↔	Exzision eines Zystikusrestes
51.03↔	Sonstige Cholezystostomie	51.62↔	Exzision der Ampulla Vateri (mit Reimplantation des Ductus choledochus)
51.04↔	Sonstige Cholezystotomie	51.63↔	Sonstige Exzision am Ductus choledochus
51.41.11↔	Inzision des Ductus choledochus mit Steinentfernung, offen chirurgisch	51.69↔	Exzision eines anderen Gallengangs
51.41.21↔	Inzision des Ductus choledochus mit Steinentfernung, laparoskopisch	51.81↔	Dilatation des Sphincter Oddii
51.42.11↔	Inzision des Ductus choledochus mit Behebung einer anderen Obstruktion, offen chirurgisch	51.83↔	Plastische Rekonstruktion des Sphincter pancreaticus
51.42.21↔	Inzision des Ductus choledochus mit Behebung einer anderen Obstruktion, laparoskopisch	51.89↔	Sonstige Operationen am Sphincter Oddii
51.44.11↔	Inzision des Ductus cysticus und der Ducti hepatici zur Steinentfernung, offen chirurgisch	51.91↔	Versorgung einer Gallenblasenverletzung
51.44.21↔	Inzision des Ductus cysticus und der Ducti hepatici zur Steinentfernung, laparoskopisch	51.92↔	Verschluss einer Cholezystostomie
51.49.11↔	Inzision des Ductus cysticus und der Ducti hepatici zur Behebung einer Obstruktion, offen chirurgisch	51.93↔	Verschluss einer anderen Gallenfistel
51.49.21↔	Inzision des Ductus cysticus und der Ducti hepatici zur Behebung einer Obstruktion, laparoskopisch	51.94↔	Revision einer Gallenwegsanastomose
		51.99.11↔	Destruktion an den Gallengängen
		51.99.12↔	Einlage einer Drainage in den Gallengang
		51.99.14↔	Revision an den Gallengängen

**ADRG H06****Andere OR-Prozeduren an hepatobiliärem System und Pankreas**

Mindestens eine Prozedur in Tabelle H06-1

**DRG H06Z****Andere OR-Prozeduren an hepatobiliärem System und Pankreas****Prozedur H06-1**

00.63↔	Perkutanes Einsetzen von Stent(s) an A. carotis	38.86.10↔	Sonstiger chirurgischer Verschluss von viszeralen Arterien, n.n.bez.
00.64↔	Perkutanes Einsetzen von Stent(s) an sonstigen präzerebralen (extrakraniellen) Arterien	38.86.11↔	Sonstiger chirurgischer Verschluss des Truncus coeliacus
00.65.00↔	Perkutanes Einsetzen von sonstigem(n) intrakraniellen vaskulären Stent(s), n.n.bez.	38.86.12↔	Sonstiger chirurgischer Verschluss der A. gastrica
00.65.11↔	Perkutanes transluminale Einsetzen von intrakraniellen vaskulären Mikrostent(s)	38.86.13↔	Sonstiger chirurgischer Verschluss der A. hepatica
00.65.99↔	Perkutanes Einsetzen von sonstigem(n) intrakraniellen vaskulären Stent(s), sonstige	38.86.14↔	Sonstiger chirurgischer Verschluss der A. lienalis
00.67.00↔	Perkutanes Einsetzen von zentralen Gefäßstent(s), n.n.bez.	38.86.15↔	Sonstiger chirurgischer Verschluss der A. renalis
00.67.10↔	Perkutanes Einsetzen von Gefäßstent(s) in die V. cava	38.86.16↔	Sonstiger chirurgischer Verschluss der A. mesenterialis
00.67.20↔	Perkutanes Einsetzen von Gefäßstent(s) in die V. porta	38.86.17↔	Sonstiger chirurgischer Verschluss der A. iliaca
00.67.99↔	Perkutanes Einsetzen von zentralen Gefäßstent(s), sonstige	38.86.19↔	Sonstiger chirurgischer Verschluss von viszeralen Arterien, sonstige
03.21↔	Perkutane Chordotomie	38.86.99↔	Sonstiger chirurgischer Verschluss von abdominalen Arterien, sonstige
03.29↔	Sonstige Chordotomie	39.26.00↔	Sonstiger intra-abdominaler Gefäß-Shunt oder -Bypass, n.n.bez.
33.33↔	Pneumoperitoneum für Lungenkollaps	39.26.10↔	Sonstiger intra-abdominaler Gefäß-Shunt oder -Bypass, Viszeralarterien
34.03↔	Wiedereröffnung einer Thorakotomie	39.26.11↔	Sonstiger intra-abdominaler Gefäß-Shunt oder -Bypass, Aorta
34.06↔	Thorakoskopische Drainage der Pleurahöhle	39.26.12↔	Sonstiger intra-abdominaler Gefäß-Shunt oder -Bypass, A. renalis
34.21.00↔	Transpleurale Thorakoskopie, n.n.bez.	39.26.19↔	Sonstiger intra-abdominaler Gefäß-Shunt oder -Bypass, sonstige Viszeralarterien
34.21.10↔	Transpleurale Thorakoskopie, Ersteingriff	39.26.99↔	Sonstiger intra-abdominaler Gefäß-Shunt oder -Bypass, sonstige
34.21.20↔	Transpleurale Thorakoskopie, Reeingriff	39.27.00↔	Arteriovenöser Shunt für Hämodialyse, n.n.bez.
34.21.99↔	Transpleurale Thorakoskopie, sonstige	39.27.09↔	Arteriovenöser Shunt für Hämodialyse, sonstige
38.06.00↔	Inzision von abdominalen Arterien, n.n.bez.	39.27.10↔	Anlegen einer AV-Fistel für Hämodialyse
38.06.10↔	Inzision von viszeralen Arterien, n.n.bez.	39.27.11↔	Anlegen einer AV-Fistel mit allogenen oder alloplastischem Material für Hämodialyse
38.06.11↔	Inzision des Truncus coeliacus	39.29.00↔	Sonstiger (peripherer) Gefäß-Shunt oder -Bypass, n.n.bez.
38.06.12↔	Inzision der A. gastrica	39.29.10↔	Gefäß-Shunt oder Bypass an Arterien der unteren Extremität, n.n.bez.
38.06.13↔	Inzision der A. hepatica	39.29.11↔	Femorofemorale Gefäß-Shunt oder -Bypass
38.06.14↔	Inzision der A. lienalis	39.29.12↔	Femoropopliteale Gefäß-Shunt oder -Bypass
38.06.15↔	Inzision der A. renalis	39.29.13↔	Femorocrurale Gefäß-Shunt oder -Bypass
38.06.16↔	Inzision der A. mesenterialis	39.29.14↔	Femoropedale Gefäß-Shunt oder -Bypass
38.06.17↔	Inzision der A. lumbalis	39.29.15↔	Popliteocrurale und popliteopedale Gefäß-Shunt oder -Bypass
38.06.18↔	Inzision der A. iliaca	39.29.16↔	Gefäß-Shunt oder Bypass an Arterien des Unterschenkels und des Fusses
38.06.19↔	Inzision von viszeralen Arterien, sonstige	39.29.19↔	Gefäß-Shunt oder Bypass an Arterien der unteren Extremität, sonstige
38.06.99↔	Inzision von abdominalen Arterien, sonstige	39.29.20↔	Gefäß-Shunt oder Bypass an Arterien der oberen Extremität
38.16.00↔	Endarterektomie von abdominalen Arterien, n.n.bez.	39.29.30↔	Sonstiger (peripherer) Gefäß-Shunt oder -Bypass, extraanatomisch, n.n.bez.
38.16.10↔	Endarterektomie von viszeralen Arterien, n.n.bez.	39.29.31↔	Subclaviafemorale Gefäß-Shunt oder Bypass
38.16.11↔	Endarterektomie des Truncus coeliacus	39.29.32↔	Axillofemorale Gefäß-Shunt oder Bypass
38.16.12↔	Endarterektomie der A. gastrica	39.29.33↔	Femorofemorale Cross-over-Bypass
38.16.13↔	Endarterektomie der A. hepatica	39.29.39↔	Sonstiger (peripherer) Gefäß-Shunt oder -Bypass, extraanatomisch, sonstige
38.16.14↔	Endarterektomie der A. lienalis	39.29.40↔	Gefäß-Shunt oder -Bypass an Venen
38.16.15↔	Endarterektomie der A. renalis	39.29.80↔	Temporärer intraoperativer Shunt, n.n.bez.
38.16.16↔	Endarterektomie der A. mesenterialis	39.29.81↔	Temporärer intraoperativer Shunt, arterioarteriell
38.16.17↔	Endarterektomie der A. lumbalis	39.29.82↔	Temporärer intraoperativer Shunt, arteriovenös
38.16.18↔	Endarterektomie der A. iliaca	39.29.89↔	Temporärer intraoperativer Shunt, sonstige
38.16.19↔	Endarterektomie von viszeralen Arterien, sonstige	39.29.99↔	Sonstiger (peripherer) Gefäß-Shunt oder -Bypass, sonstige
38.16.99↔	Endarterektomie von abdominalen Arterien, sonstige	39.50.00↔	Angioplastik oder Atherektomie an sonstigem(n) Nicht-Herzkranzgefäß(en), n.n.bez.
38.36.00↔	Resektion von abdominalen Arterien mit Anastomose, n.n.bez.	39.50.10↔	Angioplastik oder Atherektomie an sonstigem(n) Nicht-Herzkranzgefäß(en) mit Ballon, n.n.bez.
38.36.10↔	Resektion von viszeralen Arterien mit Anastomose, n.n.bez.	39.50.11↔	Angioplastik oder Atherektomie an sonstigem(n) Nicht-Herzkranzgefäß(en) mit einfacher Ballon
38.36.11↔	Resektion des Truncus coeliacus mit Anastomose		
38.36.12↔	Resektion der A. gastrica mit Anastomose		
38.36.13↔	Resektion der A. hepatica mit Anastomose		
38.36.14↔	Resektion der A. lienalis mit Anastomose		
38.36.15↔	Resektion der A. renalis mit Anastomose		
38.36.16↔	Resektion der A. mesenterialis mit Anastomose		
38.36.17↔	Resektion der A. iliaca mit Anastomose		
38.36.19↔	Resektion von viszeralen Arterien mit Anastomose, sonstige		
38.36.99↔	Resektion von abdominalen Arterien mit Anastomose, sonstige		
38.46↔	Resektion von abdominalen Arterien mit Ersatz		
38.86.00↔	Sonstiger chirurgischer Verschluss von abdominalen Arterien, n.n.bez.		

39.50.12↔	Angioplastik oder Atherektomie an sonstigem(n) Nicht-Herzkranzgefäss(en) mit cutting Ballon	39.56.63↔	Plastische Rekonstruktion von sonstigen tiefen Venen der unteren Extremitäten mit Gewebe-Patch
39.50.13↔	Angioplastik oder Atherektomie an sonstigem(n) Nicht-Herzkranzgefäss(en) mit Kryoplastie-Ballon	39.56.64↔	Plastische Rekonstruktion von oberflächlichen Venen des Oberschenkels mit Gewebe-Patch
39.50.14↔	Angioplastik oder Atherektomie an sonstigem(n) Nicht-Herzkranzgefäss(en) mit Drug eluting Ballon	39.56.69↔	Plastische Rekonstruktion von Gefässen der unteren Extremität mit Gewebe-Patch, sonstige
39.50.19↔	Angioplastik oder Atherektomie an sonstigem(n) Nicht-Herzkranzgefäss(en) mit sonstiger Ballon	39.56.99↔	Plastische Rekonstruktion eines Blutgefässes mit Gewebe-Patch, sonstige
39.50.20↔	Angioplastik Blade- Laserangioplastie an sonstigem(n) Nicht-Herzkranzgefäss(en)	39.57.00↔	Plastische Rekonstruktion mit synthetischem Patch Graft, n.n.bez.
39.50.21↔	Angioplastik Thrombektomie an sonstigem(n) Nicht-Herzkranzgefäss(en)	39.57.10↔	Plastische Rekonstruktion von Gefässen an Kopf und Hals mit synthetischem Patch Graft, n.n.bez.
39.50.99↔	Angioplastik oder Atherektomie an sonstigem(n) Nicht-Herzkranzgefäss(en), sonstige	39.57.11↔	Plastische Rekonstruktion von intrakraniellen Gefässen mit synthetischem Patch Graft
39.52.99↔	Sonstige Korrektur eines Aneurysmas, sonstige	39.57.12↔	Plastische Rekonstruktion von extrakraniellen Arterien an Kopf und Hals mit synthetischem Patch Graft
39.56.00↔	Plastische Rekonstruktion eines Blutgefässes mit Gewebe-Patch, n.n.bez.	39.57.13↔	Plastische Rekonstruktion der V. jugularis mit synthetischem Patch Graft
39.56.10↔	Plastische Rekonstruktion von Gefässen an Kopf und Hals mit Gewebe-Patch, n.n.bez.	39.57.19↔	Plastische Rekonstruktion von Gefässen an Kopf und Hals mit synthetischem Patch Graft, sonstige
39.56.11↔	Plastische Rekonstruktion von intrakraniellen Gefässen mit Gewebe-Patch	39.57.20↔	Plastische Rekonstruktion von Gefässen der oberen Extremität mit synthetischem Patch Graft, n.n.bez.
39.56.12↔	Plastische Rekonstruktion der V. jugularis mit Gewebe-Patch	39.57.21↔	Plastische Rekonstruktion von Arterien der oberen Extremität mit synthetischem Patch Graft
39.56.19↔	Plastische Rekonstruktion von Gefässen an Kopf und Hals mit Gewebe-Patch, sonstige	39.57.22↔	Plastische Rekonstruktion der V. subclavia, V. axillaris und V. brachiocephalica mit synthetischem Patch Graft
39.56.20↔	Plastische Rekonstruktion von Gefässen der oberen Extremität mit Gewebe-Patch, n.n.bez.	39.57.23↔	Plastische Rekonstruktion von sonstigen tiefen Venen der oberen Extremitäten mit synthetischem Patch Graft
39.56.21↔	Plastische Rekonstruktion von Arterien der oberen Extremität mit Gewebe-Patch	39.57.29↔	Plastische Rekonstruktion von Gefässen der oberen Extremität mit synthetischem Patch Graft, sonstige
39.56.22↔	Plastische Rekonstruktion der V. subclavia, V. axillaris und V. brachiocephalica mit Gewebe-Patch	39.57.30↔	Plastische Rekonstruktion von thorakalen Gefässen mit synthetischem Patch Graft, n.n.bez.
39.56.23↔	Plastische Rekonstruktion von sonstigen tiefen Venen der oberen Extremitäten mit Gewebe-Patch	39.57.31↔	Plastische Rekonstruktion der thorakalen Aorta mit synthetischem Patch Graft
39.56.29↔	Plastische Rekonstruktion von Gefässen der oberen Extremität mit Gewebe-Patch, sonstige	39.57.32↔	Plastische Rekonstruktion der V. pulmonalis mit synthetischem Patch Graft
39.56.30↔	Plastische Rekonstruktion von thorakalen Gefässen mit Gewebe-Patch, n.n.bez.	39.57.33↔	Plastische Rekonstruktion der V. cava superior mit synthetischem Patch Graft
39.56.31↔	Plastische Rekonstruktion der thorakalen Aorta mit Gewebe-Patch	39.57.39↔	Plastische Rekonstruktion von thorakalen Gefässen mit synthetischem Patch Graft, sonstige
39.56.32↔	Plastische Rekonstruktion der V. pulmonalis mit Gewebe-Patch	39.57.40↔	Plastische Rekonstruktion abdominaler Arterien mit synthetischem Patch Graft, n.n.bez.
39.56.33↔	Plastische Rekonstruktion der V. cava superior mit Gewebe-Patch	39.57.41↔	Plastische Rekonstruktion der abdominalen Aorta mit synthetischem Patch Graft
39.56.39↔	Plastische Rekonstruktion von thorakalen Gefässen mit Gewebe-Patch, sonstige	39.57.42↔	Plastische Rekonstruktion des Truncus coeliacus mit synthetischem Patch Graft
39.56.40↔	Plastische Rekonstruktion abdominaler Arterien mit Gewebe-Patch, n.n.bez.	39.57.43↔	Plastische Rekonstruktion der A. gastrica mit synthetischem Patch Graft
39.56.41↔	Plastische Rekonstruktion der abdominalen Aorta mit Gewebe-Patch	39.57.44↔	Plastische Rekonstruktion der A. hepatica mit synthetischem Patch Graft
39.56.42↔	Plastische Rekonstruktion des Truncus coeliacus mit Gewebe-Patch	39.57.45↔	Plastische Rekonstruktion der A. lienalis mit synthetischem Patch Graft
39.56.43↔	Plastische Rekonstruktion der A. gastrica mit Gewebe-Patch	39.57.46↔	Plastische Rekonstruktion der A. renalis mit synthetischem Patch Graft
39.56.44↔	Plastische Rekonstruktion der A. hepatica mit Gewebe-Patch	39.57.47↔	Plastische Rekonstruktion der A. mesenterica mit synthetischem Patch Graft
39.56.45↔	Plastische Rekonstruktion der A. lienalis mit Gewebe-Patch	39.57.48↔	Plastische Rekonstruktion der A. iliaca mit synthetischem Patch Graft
39.56.46↔	Plastische Rekonstruktion der A. renalis mit Gewebe-Patch	39.57.49↔	Plastische Rekonstruktion abdominaler Arterien mit synthetischem Patch Graft, sonstige
39.56.47↔	Plastische Rekonstruktion der A. mesenterica mit Gewebe-Patch	39.57.50↔	Plastische Rekonstruktion abdominaler Venen mit synthetischem Patch Graft, n.n.bez.
39.56.48↔	Plastische Rekonstruktion der A. iliaca mit Gewebe-Patch	39.57.51↔	Plastische Rekonstruktion der V. cava inferior mit synthetischem Patch Graft
39.56.49↔	Plastische Rekonstruktion abdominaler Arterien mit Gewebe-Patch, sonstige	39.57.52↔	Plastische Rekonstruktion der V. iliaca mit synthetischem Patch Graft
39.56.50↔	Plastische Rekonstruktion abdominaler Venen mit Gewebe-Patch, n.n.bez.	39.57.59↔	Plastische Rekonstruktion abdominaler Venen mit synthetischem Patch Graft, sonstige
39.56.51↔	Plastische Rekonstruktion der V. cava inferior mit Gewebe-Patch	39.57.60↔	Plastische Rekonstruktion von Gefässen der unteren Extremität mit synthetischem Patch Graft, n.n.bez.
39.56.52↔	Plastische Rekonstruktion der V. iliaca mit Gewebe-Patch	39.57.61↔	Plastische Rekonstruktion von Arterien der unteren Extremität mit synthetischem Patch Graft
39.56.59↔	Plastische Rekonstruktion abdominaler Venen mit Gewebe-Patch, sonstige		
39.56.60↔	Plastische Rekonstruktion von Gefässen der unteren Extremität mit Gewebe-Patch, n.n.bez.		
39.56.61↔	Plastische Rekonstruktion von Arterien der unteren Extremität mit Gewebe-Patch		
39.56.62↔	Plastische Rekonstruktion der V. femoralis und V. poplitea mit Gewebe-Patch		

39.57.62↔	Plastische Rekonstruktion der V. femoralis und V. poplitea mit synthetischem Patch Graft	39.73.10↔	Endovaskuläre Implantation eines Grafts in die Aorta thoracica, ohne Fenestrierung oder Seitenarm
39.57.63↔	Plastische Rekonstruktion von sonstigen tiefen Venen der unteren Extremitäten mit synthetischem Patch Graft	39.73.11↔	Endovaskuläre Implantation eines Grafts in die Aorta thoracica, mit Fenestrierung oder Seitenarm
39.57.64↔	Plastische Rekonstruktion von oberflächlichen Venen des Oberschenkels mit synthetischem Patch Graft	39.73.20↔	Endovaskuläre Implantation eines Grafts in die Aorta thoracoabdominalis
39.57.69↔	Plastische Rekonstruktion von Gefässen der unteren Extremität mit synthetischem Patch Graft, sonstige	39.73.99↔	Endovaskuläre Implantation eines Grafts an der thorakalen Aorta, sonstige
39.57.99↔	Plastische Rekonstruktion mit synthetischem Patch Graft, sonstige	39.75.01↔	Perkutan-transluminale Gefässintervention, sonstige Gefässe, Fremdkörperentfernung mit Bergekatheter, Körbchenkatheter, etc.
39.58↔	Plastische Rekonstruktion eines Blutgefässes mit Patch Graft n.n.bez.	39.75.10↔	Perkutan-transluminale Gefässintervention, sonstige Gefässe, Kathetersysteme zu Rekanalisation von Totalverschlüssen
39.71.00↔	Endovaskuläre Implantation eines Grafts in Aorta abdominalis, n.n.bez.	39.75.11↔	Perkutan-transluminale Gefässintervention, sonstige Gefässe, Rotationsthrombektomie
39.71.10↔	Endovaskuläre Implantation eines Grafts in Aorta abdominalis, aortiliakal, ohne Fenestrierung oder Seitenarm	39.75.12↔	Perkutan-transluminale Gefässintervention, sonstige Gefässe, Laserangioplastie
39.71.11↔	Endovaskuläre Implantation eines Grafts in Aorta abdominalis, aortiliakal, mit Fenestrierung oder Seitenarm	39.75.13↔	Perkutan-transluminale Gefässintervention, sonstige Gefässe, Anti-Embolie-System (periphere oder viscerale Gefässe)
39.71.12↔	Endovaskuläre Implantation eines Grafts in Aorta abdominalis, Bifurkationsprothese, aortobiliakal, ohne Fenestrierung oder Seitenarm	39.75.14↔	Perkutan-transluminale Gefässintervention, sonstige Gefässe, Atherektomie
39.71.13↔	Endovaskuläre Implantation eines Grafts in Aorta abdominalis, Bifurkationsprothese, aortobiliakal, mit Fenestrierung oder Seitenarm	39.75.15↔	Perkutan-transluminale Gefässintervention, sonstige Gefässe, selektive Thrombolyse
39.71.14↔	Endovaskuläre Implantation eines Grafts in Aorta abdominalis, Rohrprothese, aortal, ohne Fenestrierung oder Seitenarm	39.75.16↔	Perkutan-transluminale Gefässintervention sonstige Gefässe, selektive Thrombolyse, ultraschallunterstützt
39.71.15↔	Endovaskuläre Implantation eines Grafts in Aorta abdominalis, Rohrprothese, aortal, mit Fenestrierung oder Seitenarm	39.75.30↔	Zerebrale Perfusionsaugmentation durch partielle endoorticale Ballonokklusion
39.71.99↔	Endovaskuläre Implantation eines Grafts in Aorta abdominalis, sonstige	39.76.50↔	Perkutane selektive Thrombolyse an extrakraniellen Gefässen des Kopfes und Halses
39.72.00↔	Endovaskuläre plastische Rekonstruktion oder Okklusion von Gefässen am Kopf und Hals, n.n.bez.	39.76.70↔	Perkutane endovaskuläre Fremdkörperentfernung aus extrakraniellen Gefässen des Kopfes und Halses
39.72.10↔	Selektive Embolisation von intrakraniellen Gefässen, n.n.bez.	39.77.50↔	Perkutane selektive Thrombolyse von intrakraniell(em) Gefäss(en)
39.72.11↔	Selektive Embolisation von intrakraniellen Gefässen mit Partikeln oder Metallspiralen	39.77.70↔	Perkutane endovaskuläre Fremdkörperentfernung aus intrakraniell(em) Gefäss(en)
39.72.12↔	Selektive Embolisation von intrakraniellen Gefässen mit embolisierenden Flüssigkeiten, ablösbaren Ballons oder Schirmen	39.79.11↔	Endovaskuläre Implantation eines Grafts an viszeralgefässen
39.72.13↔	Selektive Embolisation von intrakraniellen Gefässen durch Stents als Flow-Diverter	39.79.12↔	Endovaskuläre Implantation eines Grafts an Gefässen des Beckens
39.72.14↔	Selektive Embolisation von intrakraniellen Gefässen mit adhäsivem Embolisat	39.79.13↔	Endovaskuläre Implantation eines Grafts an abdominalen Gefässen
39.72.19↔	Selektive Embolisation von intrakraniellen Gefässen, sonstige	39.79.19↔	Endovaskuläre Implantation eines Grafts an sonstigen Gefässen, sonstige
39.72.20↔	Selektive Embolisation von extrakraniellen Gefässen des Kopfes und des Halses, n.n.bez.	39.79.20↔	Coil-Embolisation oder -Verschluss von sonstigen Gefässen, n.n.bez.
39.72.21↔	Selektive Embolisation von extrakraniellen Gefässen des Kopfes und des Halses mit Partikeln oder Metallspiralen	39.79.21↔	Coil-Embolisation oder -Verschluss von Gefässen der oberen Extremitäten
39.72.22↔	Selektive Embolisation von extrakraniellen Gefässen des Kopfes und des Halses mit embolisierenden Flüssigkeiten, ablösbaren Ballons oder Schirmen	39.79.22↔	Coil-Embolisation oder -Verschluss der Aorta
39.72.24↔	Selektive Embolisation von extrakraniellen Gefässen des Kopfes und des Halses mit adhäsivem Embolisat	39.79.24↔	Coil-Embolisation oder -Verschluss von thorakalen Gefässen
39.72.29↔	Selektive Embolisation von extrakraniellen Gefässen des Kopfes und des Halses, sonstige	39.79.25↔	Coil-Embolisation oder -Verschluss von viszeralen Gefässen
39.72.30↔	Perkutan-transluminale Embolisation einer Gefässmissbildung durch Mikrokatheter, n.n.bez.	39.79.26↔	Coil-Embolisation oder -Verschluss von abdominalen Gefässen
39.72.31↔	Perkutan-transluminale Embolisation einer Gefässmissbildung durch Mikrokatheter, Verwendung von einem Mikrokatheter	39.79.27↔	Coil-Embolisation oder -Verschluss von Gefässen der unteren Extremitäten
39.72.32↔	Perkutan-transluminale Embolisation einer Gefässmissbildung durch Mikrokatheter, Verwendung von zwei Mikrokathetern	39.79.28↔	Coil-Embolisation oder -Verschluss von spinalen Gefässen
39.72.33↔	Perkutan-transluminale Embolisation einer Gefässmissbildung durch Mikrokatheter, Verwendung von drei Mikrokathetern	39.79.29↔	Coil-Embolisation oder -Verschluss von sonstigen Gefässen, sonstige
39.72.34↔	Perkutan-transluminale Embolisation einer Gefässmissbildung durch Mikrokatheter, Verwendung von vier Mikrokathetern	39.79.30↔	Selektive Embolisation mit embolisierenden Flüssigkeiten von sonstigen Gefässen, n.n.bez.
39.72.35↔	Perkutan-transluminale Embolisation einer Gefässmissbildung durch Mikrokatheter, Verwendung von fünf Mikrokathetern	39.79.31↔	Selektive Embolisation mit embolisierenden Flüssigkeiten von Gefässen der oberen Extremitäten
39.72.36↔	Perkutan-transluminale Embolisation einer Gefässmissbildung durch Mikrokatheter, Verwendung von 6 und mehr Mikrokathetern	39.79.32↔	Selektive Embolisation mit embolisierenden Flüssigkeiten der Aorta
39.72.99↔	Endovaskuläre plastische Rekonstruktion oder Okklusion von Gefässen am Kopf und Hals, sonstige	39.79.34↔	Selektive Embolisation mit embolisierenden Flüssigkeiten von thorakalen Gefässen
39.73.00↔	Endovaskuläre Implantation eines Graft an der thorakalen Aorta, n.n.bez.	39.79.35↔	Selektive Embolisation mit embolisierenden Flüssigkeiten von viszeralen Gefässen
		39.79.36↔	Selektive Embolisation mit embolisierenden Flüssigkeiten von abdominalen Gefässen
		39.79.37↔	Selektive Embolisation mit embolisierenden Flüssigkeiten von Gefässen der unteren Extremitäten
		39.79.38↔	Selektive Embolisation mit embolisierenden Flüssigkeiten von spinalen Gefässen
		39.79.39↔	Selektive Embolisation mit embolisierenden Flüssigkeiten von sonstigen Gefässen, sonstige

39.79.40↔	Selektive Embolisation mit ablösbaren Ballons von sonstigen Gefässen, n.n.bez.	39.79.89↔	Kathetertechnischer Verschluss mittels Radiofrequenz an sonstigen Gefässen, sonstige
39.79.41↔	Selektive Embolisation mit ablösbaren Ballons von Gefässen der oberen Extremitäten	39.90.00↔	Einsetzen von peripheren Gefässstent(s) ohne Medikamenten-Freisetzung, n.n.bez.
39.79.42↔	Selektive Embolisation mit ablösbaren Ballons der Aorta	39.90.10↔	Einsetzen von Gefässstent(s) in nicht-kardiale Gefässe, bare Stents
39.79.44↔	Selektive Embolisation mit ablösbaren Ballons von thorakalen Gefässen	39.90.11↔	Einsetzen von Gefässstent(s) in nicht-kardiale Gefässe, bioresorbierbare Stents
39.79.45↔	Selektive Embolisation mit ablösbaren Ballons von viszeralen Gefässen	39.90.12↔	Einsetzen von Gefässstent(s) in nicht-kardiale Gefässe, grosslumige Stents n.n.bez.
39.79.46↔	Selektive Embolisation mit ablösbaren Ballons von abdominalen Gefässen	39.90.13↔	Einsetzen von Gefässstent(s) in nicht-kardiale Gefässe, grosslumige Stents ungecovered
39.79.47↔	Selektive Embolisation mit ablösbaren Ballons von spinalen Gefässen	39.90.14↔	Einsetzen von Gefässstent(s) in nicht-kardiale Gefässe, Grosslumige Stents gecovered
39.79.48↔	Selektive Embolisation mit ablösbaren Ballons von Gefässen der unteren Extremitäten	39.90.15↔	Einsetzen von Gefässstent(s) in nicht-kardiale Gefässe, gecovered Stents (Stentgrafts) in nicht-aneurysmatischen Gefässen
39.79.49↔	Selektive Embolisation mit ablösbaren Ballons von sonstigen Gefässen, sonstige	39.90.16↔	Einsetzen von Gefässstent(s) in nichtkardiale Gefässe, gecoverte Stent-Grafts mit bioaktiver Oberfläche
39.79.50↔	Selektive Embolisation mit Schirmen von sonstigen Gefässen, n.n.bez.	39.90.17↔	Einsetzen von peripheren Gefässstent(s), Multilayerstents
39.79.51↔	Selektive Embolisation mit Schirmen von Gefässen der oberen Extremitäten	39.90.19↔	Einsetzen von Gefässstent(s) in nicht-kardiale Gefässe, sonstige Stents
39.79.52↔	Selektive Embolisation mit Schirmen der Aorta	39.90.30↔	Einsetzen von überlangen Stent(s) (>10 cm) in nicht-kardiale Gefässe, n.n.bez.
39.79.54↔	Selektive Embolisation mit Schirmen von thorakalen Gefässen	39.90.31↔	Einsetzen von überlangen bare Stent(s) (>10 cm) in nicht-kardiale Gefässe
39.79.55↔	Selektive Embolisation mit Schirmen von viszeralen Gefässen	39.90.32↔	Einsetzen von überlangen covered Stent(s) (>10 cm) in nicht-kardiale Gefässe
39.79.56↔	Selektive Embolisation mit Schirmen von abdominalen Gefässen	39.90.39↔	Einsetzen von überlangen Stent(s) (>10 cm) in nicht-kardiale Gefässe, sonstige
39.79.57↔	Selektive Embolisation mit Schirmen von Gefässen der unteren Extremitäten	39.90.99↔	Einsetzen von peripheren Gefässstent(s) ohne Medikamenten-Freisetzung, sonstige
39.79.58↔	Selektive Embolisation mit Schirmen von spinalen Gefässen	40.11.10↔	Offene (Inzisions-) Biopsie eines mediastinalen, paraaortalen, iliakalen oder pelvinen Lymphknotens
39.79.59↔	Selektive Embolisation mit Schirmen von sonstigen Gefässen, sonstige	40.11.11↔	Offene (Inzisions-) Biopsie eines zervikalen, supraklavikulären, axillären oder inguinalen Lymphknotens
39.79.60↔	Selektive Embolisation mit Partikeln von sonstigen Gefässen, n.n.bez.	42.81.20↔	Einsetzen und Wechsel von einer nicht selbstexpandierenden Prothese (permanenter Tubus) in den Ösophagus, offen chirurgisch
39.79.61↔	Selektive Embolisation mit Partikeln von Gefässen der oberen Extremitäten	42.81.21↔	Einsetzen und Wechsel von zwei nicht selbstexpandierenden Prothesen (permanenter Tubus) in den Ösophagus, offen chirurgisch
39.79.62↔	Selektive Embolisation mit Partikeln der Aorta	42.81.22↔	Einsetzen und Wechsel von mehr als zwei nicht selbstexpandierenden Prothese (permanenter Tubus) in den Ösophagus, offen chirurgisch
39.79.64↔	Selektive Embolisation mit Partikeln von thorakalen Gefässen	42.81.30↔	Einsetzen und Wechsel von einer nicht selbstexpandierenden Prothese (permanenter Tubus) in den Ösophagus, laparoskopisch
39.79.65↔	Selektive Embolisation mit Partikeln von viszeralen Gefässen	42.81.31↔	Einsetzen und Wechsel von zwei nicht selbstexpandierenden Prothesen (permanenter Tubus) in den Ösophagus, laparoskopisch
39.79.66↔	Selektive Embolisation mit Partikeln von abdominalen Gefässen	42.81.32↔	Einsetzen und Wechsel von mehr als zwei nicht selbstexpandierenden Prothese (permanenter Tubus) in den Ösophagus, laparoskopisch
39.79.67↔	Selektive Embolisation mit Partikeln von Gefässen der unteren Extremitäten	42.81.50↔	Einsetzen und Wechsel einer selbstexpandierenden Prothese (permanenter Tubus) in den Ösophagus, offen chirurgisch
39.79.68↔	Selektive Embolisation mit Partikeln von spinalen Gefässen	42.81.51↔	Einsetzen und Wechsel von zwei selbstexpandierenden Prothesen (permanenter Tubus) in den Ösophagus, offen chirurgisch
39.79.69↔	Selektive Embolisation mit Partikeln von sonstigen Gefässen, sonstige	42.81.52↔	Einsetzen und Wechsel von mehr als zwei selbstexpandierenden Prothesen (permanenter Tubus) in den Ösophagus, offen chirurgisch
39.79.70↔	Kathetertechnischer Verschluss von Arterien mittels Laser, sonstigen Gefässen, n.n.bez.	42.81.60↔	Einsetzen und Wechsel einer selbstexpandierenden Prothese (permanenter Tubus) in den Ösophagus, laparoskopisch
39.79.71↔	Kathetertechnischer Verschluss mittels Laser, an Arterien der oberen Extremitäten	42.81.61↔	Einsetzen und Wechsel von zwei selbstexpandierenden Prothesen (permanenter Tubus) in den Ösophagus, laparoskopisch
39.79.72↔	Kathetertechnischer Verschluss mittels Laser, an der Aorta	42.81.62↔	Einsetzen und Wechsel von mehr als zwei selbstexpandierenden Prothesen (permanenter Tubus) in den Ösophagus, laparoskopisch
39.79.74↔	Kathetertechnischer Verschluss mittels Laser, an thorakalen Gefässen	42.88.00↔	Entfernung von Prothesen aus dem Ösophagus, n.n.bez.
39.79.75↔	Kathetertechnischer Verschluss mittels Laser, an Gefässen der unteren Extremitäten	42.88.11↔	Entfernung von Prothesen aus dem Ösophagus, offen chirurgisch
39.79.76↔	Kathetertechnischer Verschluss mittels Laser, an viszeralen Gefässen		
39.79.77↔	Kathetertechnischer Verschluss mittels Laser, an abdominalen Gefässen		
39.79.79↔	Kathetertechnischer Verschluss von Arterien mittels Laser, sonstige Gefässe, sonstige		
39.79.80↔	Kathetertechnischer Verschluss von Arterien mittels Radiofrequenz, sonstige Gefässe, n.n.bez.		
39.79.81↔	Kathetertechnischer Verschluss mittels Radiofrequenz an Arterien der oberen Extremitäten		
39.79.82↔	Kathetertechnischer Verschluss mittels Radiofrequenz an der Aorta		
39.79.84↔	Kathetertechnischer Verschluss mittels Radiofrequenz an thorakalen Gefässen		
39.79.85↔	Kathetertechnischer Verschluss mittels Radiofrequenz an Gefässen der unteren Extremitäten		
39.79.86↔	Kathetertechnischer Verschluss mittels Radiofrequenz an viszeralen Gefässen		
39.79.87↔	Kathetertechnischer Verschluss mittels Radiofrequenz an abdominalen Gefässen		

42.88.12↔	Entfernung von Prothesen aus dem Ösophagus, laparoskopisch	46.82↔	Intra-abdominale Manipulation am Dickdarm
42.88.99↔	Entfernung von Prothesen aus dem Ösophagus, sonstige	46.97.00↔	Darmtransplantation, n.n.bez.
42.91↔	Ligatur von Ösophagusvarizen	46.97.10↔	Darmtransplantation, Dünndarm-Retransplantation während desselben stationären Aufenthaltes
42.99.10↔	Sonstige Operation am Ösophagus, Sperroperation am Ösophagus	46.97.99↔	Darmtransplantation, sonstige
42.99.35↔	Implantation eines Antirefluxsystems zur Unterstützung der ösophagealen Sphinkterfunktion, offen chirurgisch	46.99.10↔	Dekompression des Darmes
42.99.36↔	Implantation eines Antirefluxsystems zur Unterstützung der ösophagealen Sphinkterfunktion, laparoskopisch	46.99.51↔	Einlegen oder Wechsel einer nicht selbstexpandierenden Prothese am Darm, offen chirurgisch
42.99.37↔	Implantation einer Sonde eines Antirefluxsystems zur Unterstützung der ösophagealen Sphinkterfunktion, offen chirurgisch	46.99.52↔	Einlegen oder Wechsel einer nicht selbstexpandierenden Prothese am Darm, laparoskopisch
42.99.38↔	Implantation einer Sonde eines Antirefluxsystems zur Unterstützung der ösophagealen Sphinkterfunktion, laparoskopisch	46.99.61↔	Einlegen oder Wechsel einer selbstexpandierenden Prothese am Darm, offen chirurgisch
42.99.3a↔	Entfernen eines Antirefluxsystems zur Unterstützung der ösophagealen Sphinkterfunktion, offen chirurgisch	46.99.62↔	Einlegen oder Wechsel einer selbstexpandierenden Prothese am Darm, laparoskopisch
42.99.3b↔	Entfernen eines Antirefluxsystems zur Unterstützung der ösophagealen Sphinkterfunktion, laparoskopisch	46.99.71↔	Entfernen einer Prothese am Darm, offen chirurgisch
42.99.3c↔	Entfernen einer Sonde eines Antirefluxsystems zur Unterstützung der ösophagealen Sphinkterfunktion, offen chirurgisch	46.99.72↔	Entfernen einer Prothese am Darm, laparoskopisch
42.99.3d↔	Entfernen einer Sonde eines Antirefluxsystems zur Unterstützung der ösophagealen Sphinkterfunktion, laparoskopisch	46.99.80↔	Durchtrennung der Laddschen Bänder
42.99.3e↔	Revision ohne Ersatz eines Antirefluxsystems zur Unterstützung der ösophagealen Sphinkterfunktion, offen chirurgisch	46.99.91↔	Sonstige Operationen am Darm, offen chirurgisch
42.99.3f↔	Revision ohne Ersatz eines Antirefluxsystems zur Unterstützung der ösophagealen Sphinkterfunktion, laparoskopisch	46.99.92↔	Sonstige Operationen am Darm, laparoskopisch
43.0↔	Gastrotomie	46.99.93↔	Verschluss Mesolücke bei innerer Hernie, offen chirurgisch
44.44↔	Katheterembolisation zur Blutstillung in Magen oder Duodenum	46.99.94↔	Verschluss Mesolücke bei innerer Hernie, laparoskopisch
44.49.00↔	Sonstige Blutstillung in Magen oder Duodenum, n.n.bez.	51.71↔	Einfache Naht am Ductus choledochus
44.49.10↔	Sklerosierung von Fundusvarizen, offen chirurgisch	51.79↔	Plastische Rekonstruktion des Ductus cysticus und der Ducti hepatici
44.49.11↔	Sklerosierung von Fundusvarizen, laparoskopisch	53.00↔	Einseitige Operation einer Inguinalhernie, n.n.bez.
44.49.20↔	Ligatur von Fundusvarizen, offen chirurgisch	53.01↔	Einseitige Operation einer direkten Inguinalhernie
44.49.21↔	Ligatur von Fundusvarizen, laparoskopisch	53.02↔	Einseitige Operation einer indirekten Inguinalhernie
44.49.30↔	Sperroperation am Fundus	53.03↔	Einseitige Operation einer direkten Inguinalhernie mit Transplantat oder Prothese
44.49.99↔	Sonstige Blutstillung in Magen oder Duodenum, sonstige	53.04↔	Operation einer indirekten Inguinalhernie mit Transplantat oder Prothese
44.5x.00↔	Revision einer Magenanastomose, n.n.bez.	53.05↔	Operation einer Inguinalhernie mit Transplantat oder Prothese, n.n.bez.
44.5x.10↔	Revision einer Magenanastomose nach Billroth I und II-Operation	53.10↔	Beidseitige Operation von Inguinalhernien, n.n.bez.
44.5x.21↔	Revision einer Magenanastomose nach Magenbypass oder mit intestinaler Interposition, offen chirurgisch	53.11↔	Beidseitige Operation von direkten Inguinalhernien
44.5x.22↔	Revision einer Magenanastomose nach Magenbypass oder mit intestinaler Interposition, laparoskopisch	53.12↔	Beidseitige Operation von indirekten Inguinalhernien
44.5x.31↔	Pouchrevision nach Gastric Bypass, offen chirurgisch	53.13↔	Beidseitige Operation von Inguinalhernien, einer direkten und einer indirekten
44.5x.32↔	Pouchrevision nach Gastric Bypass, laparoskopisch	53.14↔	Beidseitige Operation von direkten Inguinalhernien mit Transplantat oder Prothese
44.5x.41↔	Revision nach biliopankreatischer Diversion [BPD], offen chirurgisch	53.15↔	Beidseitige Operation von indirekten Inguinalhernien mit Transplantat oder Prothese
44.5x.42↔	Revision nach biliopankreatischer Diversion [BPD], laparoskopisch	53.16↔	Beidseitige Operation von Inguinalhernien, einer direkten und einer indirekten mit Transplantat oder Prothese
44.5x.43↔	Reversal nach biliopankreatischer Diversion (BPD), offen chirurgisch	53.17↔	Beidseitige Operation von Inguinalhernien mit Transplantat oder Prothese, n.n.bez.
44.5x.44↔	Reversal nach biliopankreatischer Diversion (BPD), laparoskopisch	53.21↔	Einseitige Operation einer Femoralhernie mit Transplantat oder Prothese
44.5x.51↔	Reversal nach Gastric Bypass, offen chirurgisch	53.29↔	Sonstige einseitige Operation einer Femoralhernie
44.5x.52↔	Reversal nach Gastric Bypass, laparoskopisch	53.31↔	Beidseitige Operation einer Femoralhernie mit Transplantat oder Prothese
44.5x.99↔	Revision einer Magenanastomose, sonstige	53.39↔	Sonstige beidseitige Operation einer Femoralhernie
44.91↔	Offene Ligatur von Magenvarizen	54.12.00↔	Relaparotomie, n.n.bez.
44.92↔	Intraoperative Manipulation am Magen	54.12.10↔	Second-look-Laparotomie
45.31↔	Sonstige lokale Exzision einer Läsion im Duodenum	54.12.11↔	Laparotomie zur Stillung einer postoperativen Blutung
45.32↔	Sonstige Destruktion einer Läsion im Duodenum	54.12.99↔	Relaparotomie, sonstige
45.33↔	Lokale Exzision von Läsion oder Gewebe im Dünndarm, ausser Duodenum	54.13↔	Laparotomie mit Drainage
45.34↔	Sonstige Destruktion einer Läsion im Dünndarm, ausser Duodenum	54.19↔	Sonstige Laparotomie
46.61↔	Fixierung des Dünndarms an der Bauchwand	54.3x.00↔	Exzision oder Destruktion von Läsion oder Gewebe an Bauchwand oder Nabel, n.n.bez.
46.62↔	Sonstige Fixierung des Dünndarms	54.3x.10↔	Omphalektomie
46.63↔	Fixierung des Dickdarms an der Bauchwand	54.3x.19↔	Sonstige Exzision von Läsion oder Gewebe an Bauchwand oder Nabel
46.64↔	Sonstige Fixierung des Dickdarms	54.3x.20↔	Destruktion von Läsion oder Gewebe an Bauchwand oder Nabel
46.80↔	Intra-abdominale Manipulation am Darm, n.n.bez.	54.3x.99↔	Exzision oder Destruktion von Läsion oder Gewebe an Bauchwand oder Nabel, sonstige
46.81↔	Intra-abdominale Manipulation am Dünndarm	54.4x.00↔	Exzision oder Destruktion von Peritonealgewebe, n.n.bez.
		54.4x.10↔	Exzision von Appendices epiploicae
		54.4x.11↔	Exzision von Mesenterium
		54.4x.12↔	Exzision von Omentum
		54.4x.99↔	Exzision oder Destruktion von Peritonealgewebe, sonstige

54.51↔	Laparoskopische Lösung von peritonealen Adhäsionen	83.09.14↔	Fremdkörperentfernung aus Muskel, Sehne oder Faszie, Brustwand, Bauch und Rücken
54.59↔	Sonstige Lösung von peritonealen Adhäsionen	83.09.15↔	Fremdkörperentfernung aus Muskel, Sehne oder Faszie, Leisten- und Genitalregion und Gesäss
54.62↔	Verzögerter Verschluss einer granulierenden Abdominalwunde	83.09.16↔	Fremdkörperentfernung aus Muskel, Sehne oder Faszie, Untere Extremität
54.63.00↔	Sonstige Naht an der Bauchwand, n.n.bez.	83.09.19↔	Fremdkörperentfernung aus Muskel, Sehne oder Faszie, Andere Lokalisation
54.63.10↔	Sonstige Naht an der Bauchwand, Naht einer Verletzung an der Bauchwand	83.09.90↔	Sonstige Inzision an den Weichteilen, Kopf und Hals
54.63.99↔	Sonstige Naht an der Bauchwand, sonstige	83.09.91↔	Sonstige Inzision an den Weichteilen, Schulter und Axilla
54.64.00↔	Naht am Peritoneum, n.n.bez.	83.09.92↔	Sonstige Inzision an den Weichteilen, Oberarm und Ellenbogen
54.64.10↔	Naht am Peritoneum, Naht von Mesenterium, Omentum majus oder minus (nach Verletzung)	83.09.93↔	Sonstige Inzision an den Weichteilen, Unterarm
54.64.99↔	Naht am Peritoneum, sonstige	83.09.94↔	Sonstige Inzision an den Weichteilen, Brustwand, Bauch und Rücken
54.72↔	Sonstige Rekonstruktion an der Bauchwand	83.09.95↔	Sonstige Inzision an den Weichteilen, Leisten- und Genitalregion und Gesäss
54.73↔	Sonstige Rekonstruktion am Peritoneum	83.09.96↔	Sonstige Inzision an den Weichteilen, Untere Extremität
54.74↔	Sonstige Rekonstruktion am Omentum	83.09.97↔	Sonstige Inzision an den Weichteilen, Andere Lokalisation
54.75↔	Sonstige Rekonstruktion am Mesenterium	83.11↔	Tenotomie der Achillessehne
54.99.00↔	Sonstige Operationen in der Abdominal-Region, n.n.bez.	83.12↔	Tenotomie der Hüft-Adduktoren
54.99.30↔	Sonstige Operationen in der Abdominal-Region, Resektion von Gewebe in der Bauchregion ohne sichere Organzuordnung	83.13.10↔	Inzision einer Sehne, Kopf und Hals
54.99.31↔	Debulking über Laparotomie	83.13.11↔	Inzision einer Sehne, Schulter und Axilla
54.99.40↔	Sonstige Operationen in der Abdominal-Region, Revision einer kutaneoperitonealen Fistel (Katheterverweilsystem)	83.13.12↔	Inzision einer Sehne, Oberarm und Ellenbogen
54.99.41↔	Sonstige Operationen in der Abdominal-Region, Entfernung oder Verschluss einer kutaneoperitonealen Fistel (Katheterverweilsystem)	83.13.13↔	Inzision einer Sehne, Unterarm
54.99.50↔	Sonstige Operationen in der Abdominal-Region, Anlegen eines temporären Bauchwandverschlusses	83.13.14↔	Inzision einer Sehne, Brustwand, Bauch und Rücken
54.99.60↔	Sonstige Operationen in der Abdominal-Region, Lumbotomie	83.13.15↔	Inzision einer Sehne, Leisten- und Genitalregion und Gesäss
54.99.61↔	Sonstige Operationen in der Abdominal-Region, Relumbotomie	83.13.16↔	Inzision einer Sehne, Untere Extremität
54.99.81↔	Revision von Kathetern mit automatischer, programmierbarer und wiederaufladbarer Pumpe zur kontinuierlichen Aszitesdrainage	83.13.19↔	Inzision einer Sehne, andere Lokalisation
54.99.82↔	Behebung einer mechanischen Obstruktion von Kathetern mit automatischer, programmierbarer und wiederaufladbarer Pumpe zur kontinuierlichen Aszitesdrainage	83.13.20↔	Durchtrennung einer Sehne, Kopf und Hals
54.99.99↔	Sonstige Operationen in der Abdominal-Region, sonstige	83.13.21↔	Durchtrennung einer Sehne, Schulter und Axilla
54.a0↔	Operationen im Retroperitonealraum, n.n.bez.	83.13.22↔	Durchtrennung einer Sehne, Oberarm und Ellenbogen
54.a1↔	Exzision und Destruktion von retroperitoneal gelegenen Gewebe	83.13.23↔	Durchtrennung einer Sehne, Unterarm
54.a9↔	Operationen im Retroperitonealraum, sonstige	83.13.24↔	Durchtrennung einer Sehne, Brustwand, Bauch und Rücken
59.00↔	Retroperitoneale Dissektion, n.n.bez.	83.13.25↔	Durchtrennung einer Sehne, Leisten- und genitalregion und Gesäss
59.19↔	Sonstige Inzision am perivesikalen Gewebe	83.13.26↔	Durchtrennung einer Sehne, Untere Extremität
59.91↔	Exzision am perirenal oder perivesikalen Gewebe	83.13.29↔	Durchtrennung einer Sehne, Andere Lokalisation
59.92↔	Sonstige Operationen am perirenal oder perivesikalen Gewebe	83.14.10↔	Fasziotomie oder Aponeurotomie, Kopf und Hals
82.99.10↔	Sonstige Operationen an Sehnen der Hand	83.14.11↔	Fasziotomie oder Aponeurotomie, Schulter und Axilla
82.99.20↔	Sonstige Operationen an Faszien der Hand	83.14.12↔	Fasziotomie oder Aponeurotomie, Oberarm und Ellenbogen
82.99.30↔	Sonstige Operationen an Muskeln der Hand	83.14.13↔	Fasziotomie oder Aponeurotomie, Unterarm
83.02.10↔	Myotomie, Kopf und Hals	83.14.14↔	Fasziotomie oder Aponeurotomie, Brustwand, Bauch und Rücken
83.02.11↔	Myotomie, Schulter und Axilla	83.14.15↔	Fasziotomie oder Aponeurotomie, Leisten- und Genitalregion und Gesäss
83.02.12↔	Myotomie, Oberarm und Ellenbogen	83.14.16↔	Fasziotomie oder Aponeurotomie, Untere Extremität
83.02.13↔	Myotomie, Unterarm	83.14.19↔	Fasziotomie oder Aponeurotomie, Andere Lokalisation
83.02.14↔	Myotomie, Brustwand, Bauch und Rücken	83.19.10↔	Durchtrennung eines Muskels, Kopf und Hals
83.02.15↔	Myotomie, Leisten- und Genitalregion und Gesäss	83.19.11↔	Durchtrennung eines Muskels, Schulter und Axilla
83.02.16↔	Myotomie, Untere Extremität	83.19.12↔	Durchtrennung eines Muskels, Oberarm und Ellenbogen
83.02.19↔	Myotomie, Andere Lokalisation	83.19.13↔	Durchtrennung eines Muskels, Unterarm
83.03.10↔	Bursotomie, Kopf und Hals	83.19.14↔	Durchtrennung eines Muskels, Brustwand, Bauch und Rücken
83.03.11↔	Bursotomie, Schulter und Axilla	83.19.15↔	Durchtrennung eines Muskels, Leisten- und Genitalregion und Gesäss
83.03.12↔	Bursotomie, Oberarm und Ellenbogen	83.19.16↔	Durchtrennung eines Muskels, Untere Extremität
83.03.13↔	Bursotomie, Unterarm	83.19.19↔	Durchtrennung eines Muskels, Andere Lokalisation
83.03.14↔	Bursotomie, Brustwand, Bauch und Rücken	83.19.20↔	Desinsertion von Muskel, Sehne und Faszie, Kopf und Hals
83.03.15↔	Bursotomie, Leisten- und Genitalregion und Gesäss	83.19.21↔	Desinsertion von Muskel, Sehne und Faszie, Schulter und Axilla
83.03.16↔	Bursotomie, Untere Extremität	83.19.22↔	Desinsertion von Muskel, Sehne und Faszie, Oberarm und Ellenbogen
83.03.19↔	Bursotomie, Andere Lokalisation	83.19.23↔	Desinsertion von Muskel, Sehne und Faszie, Unterarm
83.09.10↔	Fremdkörperentfernung aus Muskel, Sehne oder Faszie, Kopf und Hals	83.19.24↔	Desinsertion von Muskel, Sehne und Faszie, Brustwand, Bauch und Rücken
83.09.11↔	Fremdkörperentfernung aus Muskel, Sehne oder Faszie, Schulter und Axilla	83.19.25↔	Desinsertion von Muskel, Sehne und Faszie, Leisten- und Genitalregion und Gesäss
83.09.12↔	Fremdkörperentfernung aus Muskel, Sehne oder Faszie, Oberarm und Ellenbogen	83.19.26↔	Desinsertion von Muskel, Sehne und Faszie, Untere Extremität
83.09.13↔	Fremdkörperentfernung aus Muskel, Sehne oder Faszie, Unterarm	83.19.29↔	Desinsertion von Muskel, Sehne und Faszie, Andere Lokalisation
		83.19.30↔	Lappenstieldurchtrennung nach Lappenplastik, Kopf und Hals
		83.19.31↔	Lappenstieldurchtrennung nach Lappenplastik, Schulter und Axilla



83.19.32↔	Lappenstieldurchtrennung nach Lappenplastik, Oberarm und Ellenbogen	83.44.00↔	Sonstige Fasziektomie, n.n.bez.
83.19.33↔	Lappenstieldurchtrennung nach Lappenplastik, Unterarm	83.44.10↔	Sonstige Fasziektomie, Kopf und Hals
83.19.34↔	Lappenstieldurchtrennung nach Lappenplastik, Brustwand, Bauch und Rücken	83.44.11↔	Sonstige Fasziektomie, Schulter und Axilla
83.19.35↔	Lappenstieldurchtrennung nach Lappenplastik, Leisten- und Genitalregion und Gesäss	83.44.12↔	Sonstige Fasziektomie, Oberarm und Ellenbogen
83.19.36↔	Lappenstieldurchtrennung nach Lappenplastik, Untere Extremität	83.44.13↔	Sonstige Fasziektomie, Unterarm
83.19.39↔	Lappenstieldurchtrennung nach Lappenplastik, Andere Lokalisation	83.44.14↔	Sonstige Fasziektomie, Brustwand, Bauch und Rücken
83.19.90↔	Sonstige Durchtrennung von Weichteilen, Kopf und Hals	83.44.15↔	Sonstige Fasziektomie, Leisten- und Genitalregion und Gesäss
83.19.91↔	Sonstige Durchtrennung von Weichteilen, Schulter und Axilla	83.44.16↔	Sonstige Fasziektomie, Untere Extremität
83.19.92↔	Sonstige Durchtrennung von Weichteilen, Oberarm und Ellenbogen	83.44.19↔	Sonstige Fasziektomie, Andere Lokalisation
83.19.93↔	Sonstige Durchtrennung von Weichteilen, Unterarm	83.44.99↔	Sonstige Myektomie, sonstige
83.19.94↔	Sonstige Durchtrennung von Weichteilen, Brustwand, Bauch und Rücken	83.45.10↔	Sonstige Myektomie, Kopf und Hals
83.19.95↔	Sonstige Durchtrennung von Weichteilen, Leisten- und Genitalregion und Gesäss	83.45.11↔	Sonstige Myektomie, Schulter und Axilla
83.19.96↔	Sonstige Durchtrennung von Weichteilen, Untere Extremität	83.45.12↔	Sonstige Myektomie, Oberarm und Ellenbogen
83.19.97↔	Sonstige Durchtrennung von Weichteilen, Andere Lokalisation	83.45.13↔	Sonstige Myektomie, Unterarm
83.21.11↔	Offene Biopsie an den Weichteilen	83.45.14↔	Sonstige Myektomie, Brustwand, Bauch und Rücken
83.21.21↔	Offene Biopsie am Muskel	83.45.15↔	Sonstige Myektomie, Leisten- und Genitalregion und Gesäss
83.21.30↔	Biopsie an den Weichteilen, Biopsie an einem Schleimbeutel	83.45.16↔	Sonstige Myektomie, Untere Extremität
83.31.10↔	Exzision einer Läsion an einer Sehnscheide, Kopf und Hals	83.45.19↔	Sonstige Myektomie, Andere Lokalisation
83.31.11↔	Exzision einer Läsion an einer Sehnscheide, Schulter und Axilla	83.49.10↔	Exzision einer Sehnscheide, Kopf und Hals
83.31.12↔	Exzision einer Läsion an einer Sehnscheide, Oberarm und Ellenbogen	83.49.11↔	Exzision einer Sehnscheide, Schulter und Axilla
83.31.13↔	Exzision einer Läsion an einer Sehnscheide, Unterarm	83.49.12↔	Exzision einer Sehnscheide, Oberarm und Ellenbogen
83.31.14↔	Exzision einer Läsion an einer Sehnscheide, Brustwand, Bauch und Rücken	83.49.13↔	Exzision einer Sehnscheide, Unterarm
83.31.15↔	Exzision einer Läsion an einer Sehnscheide, Leisten- und Genitalregion und Gesäss	83.49.14↔	Exzision einer Sehnscheide, Brustwand und Rücken
83.31.16↔	Exzision einer Läsion an einer Sehnscheide, Untere Extremität	83.49.15↔	Exzision einer Sehnscheide, Leisten- und Genitalregion und Gesäss
83.31.19↔	Exzision einer Läsion an einer Sehnscheide, Andere Lokalisation	83.49.16↔	Exzision einer Sehnscheide, Untere Extremität
83.32.10↔	Exzision einer Läsion an einem Muskel, Kopf und Hals	83.49.19↔	Exzision einer Sehnscheide, Andere Lokalisation
83.32.11↔	Exzision einer Läsion an einem Muskel, Schulter und Arm	83.49.20↔	Kompartimentresektion, Kopf und Hals
83.32.12↔	Exzision einer Läsion an einem Muskel, Brustwand, Bauch und Rücken	83.49.21↔	Kompartimentresektion, Schulter und Axilla
83.32.13↔	Exzision einer Läsion an einem Muskel, Leisten- und Genitalregion und Gesäss	83.49.22↔	Kompartimentresektion, Oberarm und Ellenbogen
83.32.14↔	Exzision einer Läsion an einem Muskel, Untere Extremität	83.49.23↔	Kompartimentresektion, Unterarm
83.32.19↔	Exzision einer Läsion an einem Muskel, Andere Lokalisation	83.49.24↔	Kompartimentresektion, Brustwand, Bauch und Rücken
83.39.10↔	Exzision einer Läsion an einer Sehne, Kopf und Hals	83.49.25↔	Kompartimentresektion, Leisten- und Genitalregion und Gesäss
83.39.11↔	Exzision einer Läsion an einer Sehne, Schulter und Arm	83.49.26↔	Kompartimentresektion, Untere Extremität
83.39.12↔	Exzision einer Läsion an anderen Weichteilen, Exzision einer Läsion an einer Sehne, Brustwand, Bauch und Rücken	83.49.29↔	Kompartimentresektion, Andere Lokalisation
83.39.13↔	Exzision einer Läsion an einer Sehne, Leisten- und Genitalregion und Gesäss	83.49.30↔	Sonstige Exzision von Weichteilen, Kopf und Hals
83.39.14↔	Exzision einer Läsion an einer Sehne, Untere Extremität	83.49.31↔	Sonstige Exzision von Weichteilen, Schulter und Axilla
83.39.19↔	Exzision einer Läsion an einer Sehne, Andere Lokalisation	83.49.32↔	Sonstige Exzision von Weichteilen, Oberarm und Ellenbogen
83.39.20↔	Exzision einer Läsion an einer Faszie, Kopf und Hals	83.49.33↔	Sonstige Exzision von Weichteilen, Unterarm
83.39.21↔	Exzision einer Läsion an einer Faszie, Schulter und Arm	83.49.34↔	Sonstige Exzision von Weichteilen, Brustwand, Bauch und Rücken
83.39.22↔	Exzision einer Läsion an einer Faszie, Brustwand, Bauch und Rücken	83.49.35↔	Sonstige Exzision von Weichteilen, Leisten- und Genitalregion und Gesäss
83.39.23↔	Exzision einer Läsion an einer Faszie, Leisten- und Genitalregion und Gesäss	83.49.36↔	Sonstige Exzision von Weichteilen, Untere Extremität
83.39.24↔	Exzision einer Läsion an einer Faszie, Untere Extremität	83.49.39↔	Sonstige Exzision von Weichteilen, Andere Lokalisation
83.39.29↔	Exzision einer Läsion an einer Faszie, Andere Lokalisation	83.5x.10↔	Bursektomie, Kopf und Hals
83.41↔	Exzision einer Sehne zur Transplantation	83.5x.11↔	Bursektomie, Schulter und Axilla
83.42.10↔	Sonstige Tenonektomie, Kopf und Hals	83.5x.12↔	Bursektomie, Oberarm und Ellenbogen
83.42.11↔	Sonstige Tenonektomie, Schulter und Axilla	83.5x.13↔	Bursektomie, Unterarm
83.42.12↔	Sonstige Tenonektomie, Oberarm und Ellenbogen	83.5x.14↔	Bursektomie, Brustwand, Bauch und Rücken
83.42.13↔	Sonstige Tenonektomie, Unterarm	83.5x.15↔	Bursektomie, Leisten- und Genitalregion und Gesäss
83.42.14↔	Sonstige Tenonektomie, Brustwand, Bauch und Rücken	83.5x.16↔	Bursektomie, Untere Extremität
83.42.15↔	Sonstige Tenonektomie, Leisten- und Genitalregion und Gesäss	83.5x.19↔	Bursektomie, Andere Lokalisation
83.42.16↔	Sonstige Tenonektomie, Untere Extremität	83.61.11↔	Naht einer Sehnscheide, Schulter und Axilla
83.42.19↔	Sonstige Tenonektomie, Andere Lokalisation	83.61.12↔	Naht einer Sehnscheide, Oberarm und Ellenbogen
		83.61.13↔	Naht einer Sehnscheide, Unterarm
		83.61.14↔	Naht einer Sehnscheide, Brustwand, Bauch und Rücken
		83.61.15↔	Naht einer Sehnscheide, Leisten- und Genitalregion und Gesäss
		83.61.16↔	Naht einer Sehnscheide, Untere Extremität
		83.61.19↔	Naht einer Sehnscheide, Andere Lokalisation
		83.62.10↔	Sekundäre Naht einer Sehne, Kopf und Hals
		83.62.11↔	Sekundäre Naht einer Sehne, Schulter und Axilla
		83.62.12↔	Sekundäre Naht einer Sehne, Oberarm und Ellenbogen
		83.62.13↔	Sekundäre Naht einer Sehne, Unterarm
		83.62.14↔	Sekundäre Naht einer Sehne, Brustwand, Bauch und Rücken
		83.62.15↔	Sekundäre Naht einer Sehne, Leisten- und Genitalregion und Gesäss
		83.62.16↔	Sekundäre Naht einer Sehne, Untere Extremität
		83.62.19↔	Sekundäre Naht einer Sehne, Andere Lokalisation

83.64.10↔	Sonstige Naht einer Sehne, Kopf und Hals	83.85.26↔	Verkürzung von Muskel oder Sehne, Untere Extremität
83.64.11↔	Sonstige Naht einer Sehne, Schulter und Axilla	83.85.29↔	Verkürzung von Muskel oder Sehne, Andere Lokalisation
83.64.12↔	Sonstige Naht einer Sehne, Oberarm und Ellenbogen	83.86↔	Quadrizepssehnen-Rekonstruktion
83.64.13↔	Sonstige Naht einer Sehne, Unterarm	83.87.10↔	Muskelplastik, Kopf und Hals
83.64.14↔	Sonstige Naht einer Sehne, Brustwand, Bauch und Rücken	83.87.11↔	Muskelplastik, Schulter und Axilla
83.64.15↔	Sonstige Naht einer Sehne, Leisten- und Genitalregion und Gesäss	83.87.12↔	Muskelplastik, Oberarm und Ellenbogen
83.64.16↔	Sonstige Naht einer Sehne, Untere Extremität	83.87.13↔	Muskelplastik, Unterarm
83.64.19↔	Sonstige Naht einer Sehne, Andere Lokalisation	83.87.14↔	Muskelplastik, Brustwand, Bauch und Rücken
83.65.10↔	Sonstige Naht an Muskel oder Faszie, Kopf und Hals	83.87.15↔	Muskelplastik, Leisten- und Genitalregion und Gesäss
83.65.11↔	Sonstige Naht an Muskel oder Faszie, Schulter und Axilla	83.87.16↔	Muskelplastik, Untere Extremität
83.65.12↔	Sonstige Naht an Muskel oder Faszie, Oberarm und Ellenbogen	83.87.19↔	Muskelplastik, Andere Lokalisation
83.65.13↔	Sonstige Naht an Muskel oder Faszie, Unterarm	83.87.90↔	Sonstige plastische Operationen am Muskel, Kopf und Hals
83.65.14↔	Sonstige Naht an Muskel oder Faszie, Brustwand, Bauch und Rücken	83.87.91↔	Sonstige plastische Operationen am Muskel, Schulter und Axilla
83.65.15↔	Sonstige Naht an Muskel oder Faszie, Leisten- und Genitalregion und Gesäss	83.87.92↔	Sonstige plastische Operationen am Muskel, Oberarm und Ellenbogen
83.65.16↔	Sonstige Naht an Muskel oder Faszie, Untere Extremität	83.87.93↔	Sonstige plastische Operationen am Muskel, Unterarm
83.65.19↔	Sonstige Naht an Muskel oder Faszie, Andere Lokalisation	83.87.94↔	Sonstige plastische Operationen am Muskel, Brustwand, Bauch und Rücken
83.72.10↔	Sehnenrückverlagerung, Kopf und Hals	83.87.95↔	Sonstige plastische Operationen am Muskel, Leisten- und Genitalregion und Gesäss
83.72.11↔	Sehnenrückverlagerung, Schulter und Axilla	83.87.96↔	Sonstige plastische Operationen am Muskel, Untere Extremität
83.72.12↔	Sehnenrückverlagerung, Oberarm und Ellenbogen	83.87.97↔	Sonstige plastische Operationen am Muskel, Andere Lokalisation
83.72.13↔	Sehnenrückverlagerung, Unterarm	83.88.10↔	Augmentation einer Sehne, Kopf und Hals
83.72.14↔	Sehnenrückverlagerung, Brustwand, Bauch und Rücken	83.88.11↔	Augmentation einer Sehne, Schulter und Axilla
83.72.15↔	Sehnenrückverlagerung, Leisten- und Genitalregion und Gesäss	83.88.12↔	Augmentation einer Sehne, Oberarm und Ellenbogen
83.72.16↔	Sehnenrückverlagerung, Untere Extremität	83.88.13↔	Augmentation einer Sehne, Unterarm
83.72.19↔	Sehnenrückverlagerung, Andere Lokalisation	83.88.14↔	Augmentation einer Sehne, Brustwand, Bauch und Rücken
83.73.10↔	Reinsertion einer Sehne, Kopf und Hals	83.88.15↔	Augmentation einer Sehne, Leisten- und Genitalregion und Gesäss
83.73.11↔	Reinsertion einer Sehne, Schulter und Axilla	83.88.16↔	Augmentation einer Sehne, Untere Extremität
83.73.12↔	Reinsertion einer Sehne, Oberarm und Ellenbogen	83.88.19↔	Augmentation einer Sehne, Andere Lokalisation
83.73.13↔	Reinsertion einer Sehne, Unterarm	83.88.20↔	Sehnenersatzplastik, Kopf und Hals
83.73.14↔	Reinsertion einer Sehne, Brustwand, Bauch und Rücken	83.88.21↔	Sehnenersatzplastik, Schulter und Axilla
83.73.15↔	Reinsertion einer Sehne, Leisten- und Genitalregion und Gesäss	83.88.22↔	Sehnenersatzplastik, Oberarm und Ellenbogen
83.73.16↔	Reinsertion einer Sehne, Untere Extremität	83.88.23↔	Sehnenersatzplastik, Unterarm
83.73.19↔	Reinsertion einer Sehne, Andere Lokalisation	83.88.24↔	Sehnenersatzplastik, Brustwand, Bauch und Rücken
83.74.10↔	Reinsertion eines Muskels, Kopf und Hals	83.88.25↔	Sehnenersatzplastik, Leisten- und Genitalregion und Gesäss
83.74.11↔	Reinsertion eines Muskels, Schulter und Axilla	83.88.26↔	Sehnenersatzplastik, Untere Extremität
83.74.12↔	Reinsertion eines Muskels, Oberarm und Ellenbogen	83.88.29↔	Sehnenersatzplastik, Andere Lokalisation
83.74.13↔	Reinsertion eines Muskels, Unterarm	83.88.30↔	Schaffung eines Sehnentransplantatlagers, Kopf und Hals
83.74.14↔	Reinsertion eines Muskels, Brustwand, Bauch und Rücken	83.88.31↔	Schaffung eines Sehnentransplantatlagers, Schulter und Axilla
83.74.15↔	Reinsertion eines Muskels, Leisten- und Genitalregion	83.88.32↔	Schaffung eines Sehnentransplantatlagers, Oberarm und Ellenbogen
83.74.16↔	Reinsertion eines Muskels, Untere Extremität	83.88.33↔	Schaffung eines Sehnentransplantatlagers, Unterarm
83.74.19↔	Reinsertion eines Muskels, Andere Lokalisation	83.88.34↔	Schaffung eines Sehnentransplantatlagers, Brustwand, Bauch und Rücken
83.77.10↔	Muskeltransfer oder -transplantation, Kopf und Hals	83.88.35↔	Schaffung eines Sehnentransplantatlagers, Leisten- und Genitalregion und Gesäss
83.77.11↔	Muskeltransfer oder -transplantation, Schulter und Axilla	83.88.36↔	Schaffung eines Sehnentransplantatlagers, Untere Extremität
83.77.12↔	Muskeltransfer oder -transplantation, Oberarm und Ellenbogen	83.88.39↔	Schaffung eines Sehnentransplantatlagers, Andere Lokalisation
83.77.13↔	Muskeltransfer oder -transplantation, Unterarm	83.88.40↔	Tenodese, Kopf und Hals
83.77.14↔	Muskeltransfer oder -transplantation, Brustwand, Bauch und Rücken	83.88.41↔	Tenodese, Schulter und Axilla
83.77.15↔	Muskeltransfer oder -transplantation, Leisten- und Genitalregion und Gesäss	83.88.42↔	Tenodese, Oberarm und Ellenbogen
83.77.16↔	Muskeltransfer oder -transplantation, Untere Extremität	83.88.43↔	Tenodese, Unterarm
83.77.19↔	Muskeltransfer oder -transplantation, Andere Lokalisation	83.88.44↔	Tenodese, Brustwand, Bauch und Rücken
83.85.10↔	Verlängerung von Muskel oder Sehne, Kopf und Hals	83.88.45↔	Tenodese, Leisten- und Genitalregion und Gesäss
83.85.11↔	Verlängerung von Muskel oder Sehne, Schulter und Axilla	83.88.46↔	Tenodese, Untere Extremität
83.85.12↔	Verlängerung von Muskel oder Sehne, Oberarm und Ellenbogen	83.88.49↔	Tenodese, Andere Lokalisation
83.85.13↔	Verlängerung von Muskel oder Sehne, Unterarm	83.88.90↔	Sonstige plastische Operationen an der Sehne, Kopf und Hals
83.85.14↔	Verlängerung von Muskel oder Sehne, Brustwand, Bauch und Rücken	83.88.91↔	Sonstige plastische Operationen an der Sehne, Schulter und Axilla
83.85.15↔	Verlängerung von Muskel oder Sehne, Leisten- und Genitalregion und Gesäss	83.88.92↔	Sonstige plastische Operationen an der Sehne, Oberarm und Ellenbogen
83.85.16↔	Verlängerung von Muskel oder Sehne, Untere Extremität	83.88.93↔	Sonstige plastische Operationen an der Sehne, Unterarm
83.85.19↔	Verlängerung von Muskel oder Sehne, Andere Lokalisation	83.88.94↔	Sonstige plastische Operationen an der Sehne, Brustwand, Bauch und Rücken
83.85.20↔	Verkürzung von Muskel oder Sehne, Kopf und Hals	83.88.95↔	Sonstige plastische Operationen an der Sehne, Leisten- und Genitalregion und Gesäss
83.85.21↔	Verkürzung von Muskel oder Sehne, Schulter und Axilla	83.88.96↔	Sonstige plastische Operationen an der Sehne, Untere Extremität
83.85.22↔	Verkürzung von Muskel oder Sehne, Oberarm und Ellenbogen		
83.85.23↔	Verkürzung von Muskel oder Sehne, Unterarm		
83.85.24↔	Verkürzung von Muskel oder Sehne, Brustwand, Bauch und Rücken		
83.85.25↔	Verkürzung von Muskel oder Sehne, Leisten- und Genitalregion und Gesäss		

83.88.97↔	Sonstige plastische Operationen an der Sehne, Andere Lokalisation	83.99.21↔	Andere Operationen an Muskel, Faszie und Bursa, Schulter und Axilla
83.89.10↔	Verlängerung, Verkürzung und Doppelung einer Faszie, Kopf und Hals	83.99.22↔	Andere Operationen an Muskel, Faszie und Bursa, Oberarm und Ellenbogen
83.89.11↔	Verlängerung, Verkürzung und Doppelung einer Faszie, Schulter und Axilla	83.99.23↔	Andere Operationen an Muskel, Faszie und Bursa, Unterarm
83.89.12↔	Verlängerung, Verkürzung und Doppelung einer Faszie, Oberarm und Ellenbogen	83.99.24↔	Andere Operationen an Muskel, Faszie und Bursa, Brustwand, Bauch und Rücken
83.89.13↔	Verlängerung, Verkürzung und Doppelung einer Faszie, Unterarm	83.99.25↔	Andere Operationen an Muskel, Faszie und Bursa, Leisten- und Genitalregion und Gesäss
83.89.14↔	Verlängerung, Verkürzung und Doppelung einer Faszie, Brustwand, Bauch und Rücken	83.99.26↔	Andere Operationen an Muskel, Faszie und Bursa, Untere Extremität
83.89.15↔	Verlängerung, Verkürzung und Doppelung einer Faszie, Leisten- und Genitalregion und Gesäss	83.99.29↔	Andere Operationen an Muskel, Faszie und Bursa, Andere Lokalisation
83.89.16↔	Verlängerung, Verkürzung und Doppelung einer Faszie, Untere Extremität	83.99.30↔	Revision ohne Ersatz eines Skelettmuskelstimulators
83.89.19↔	Verlängerung, Verkürzung und Doppelung einer Faszie, Andere Lokalisation	86.22.20‡↔	Grossflächiges Débridement von Wunde, Infektion oder Verbrennung durch Exzision mit Einlegen eines Medikamententrägers am Kopf (ausser Lippe)
83.89.20↔	Deckung eines Defekts an einer Faszie, Kopf und Hals	86.22.27‡↔	Grossflächiges Débridement von Wunde, Infektion oder Verbrennung durch Exzision mit Einlegen eines Medikamententrägers an der Leisten- und Genitalregion
83.89.21↔	Deckung eines Defekts an einer Faszie, Schulter und Axilla	86.22.28‡↔	Grossflächiges Débridement von Wunde, Infektion oder Verbrennung durch Exzision mit Einlegen eines Medikamententrägers an der unteren Extremität
83.89.22↔	Deckung eines Defekts an einer Faszie, Oberarm und Ellenbogen	86.22.29‡↔	Grossflächiges Débridement von Wunde, Infektion oder Verbrennung durch Exzision mit Einlegen eines Medikamententrägers, andere Lokalisation
83.89.23↔	Deckung eines Defekts an einer Faszie, Unterarm	86.69.10↔	Kleinflächige Spalthauttransplantation an den Kopf (außer Lippe und Mund)
83.89.24↔	Deckung eines Defekts an einer Faszie, Brustwand, Bauch und Rücken	86.69.11↔	Kleinflächige Spalthauttransplantation an den Hals
83.89.25↔	Deckung eines Defekts an einer Faszie, Leisten- und Genitalregion und Gesäss	86.69.12↔	Kleinflächige Spalthauttransplantation an Schulter und Oberarm
83.89.26↔	Deckung eines Defekts an einer Faszie, untere Extremität	86.69.13↔	Kleinflächige Spalthauttransplantation an den Unterarm
83.89.29↔	Deckung eines Defekts an einer Faszie, andere Lokalisation	86.69.15↔	Kleinflächige Spalthauttransplantation an Brustwand und Rücken
83.89.90↔	Sonstige plastische Operationen an der Faszie, Kopf und Hals	86.69.16↔	Kleinflächige Spalthauttransplantation an der Bauchregion
83.89.91↔	Sonstige plastische Operationen an der Faszie, Schulter und Axilla	86.69.17↔	Kleinflächige Spalthauttransplantation an die Leisten- und Genitalregion
83.89.92↔	Sonstige plastische Operationen an der Faszie, Oberarm und Ellenbogen	86.69.18↔	Kleinflächige Spalthauttransplantation an Oberschenkel und Unterschenkel
83.89.93↔	Sonstige plastische Operationen an der Faszie, Unterarm	86.69.19↔	Kleinflächige Spalthauttransplantation an andere Lokalisation
83.89.94↔	Sonstige plastische Operationen an der Faszie, Brustwand, Bauch und Rücken	86.69.1a↔	Kleinflächige Spalthauttransplantation am Fuss
83.89.95↔	Sonstige plastische Operationen an der Faszie, Leisten- und Genitalregion und Gesäss	86.69.20↔	Grossflächige Spalthauttransplantation am Kopf (ausser Lippe und Mund)
83.89.96↔	Sonstige plastische Operationen an der Faszie, Untere Extremität	86.69.21↔	Grossflächige Spalthauttransplantation am Hals
83.89.97↔	Sonstige plastische Operationen an der Faszie, Andere Lokalisation	86.69.22↔	Grossflächige Spalthauttransplantation an Schulter und Oberarm
83.91.10↔	Lösung von Adhäsionen von Muskel, Sehne, Faszie und Bursa, Kopf und Hals	86.69.23↔	Grossflächige Spalthauttransplantation am Unterarm
83.91.11↔	Lösung von Adhäsionen von Muskel, Sehne, Faszie und Bursa, Schulter und Axilla	86.69.25↔	Grossflächige Spalthauttransplantation an Brustwand und Rücken
83.91.12↔	Lösung von Adhäsionen von Muskel, Sehne, Faszie und Bursa, Oberarm und Ellenbogen	86.69.26↔	Grossflächige Spalthauttransplantation an der Bauchregion
83.91.13↔	Lösung von Adhäsionen von Muskel, Sehne, Faszie und Bursa, Unterarm	86.69.27↔	Grossflächige Spalthauttransplantation an der Leisten- und Genitalregion
83.91.14↔	Lösung von Adhäsionen von Muskel, Sehne, Faszie und Bursa, Brustwand, Bauch und Rücken	86.69.28↔	Grossflächige Spalthauttransplantation am Gesäss
83.91.15↔	Lösung von Adhäsionen von Muskel, Sehne, Faszie und Bursa, Leisten- und Genitalregion und Gesäss	86.69.29↔	Grossflächige Spalthauttransplantation, andere Lokalisation
83.91.16↔	Lösung von Adhäsionen von Muskel, Sehne, Faszie und Bursa, Untere Extremität	86.69.2a↔	Grossflächige Spalthauttransplantation an Oberschenkel und Unterschenkel
83.91.19↔	Lösung von Adhäsionen von Muskel, Sehne, Faszie und Bursa, Andere Lokalisation	86.69.2b↔	Grossflächige Spalthauttransplantation am Fuss
83.99.10↔	Andere Operationen an Sehnen, Kopf und Hals	86.84.10↔	Korrektur einer Narbenkontraktur oder Bride am Kopf
83.99.11↔	Andere Operationen an Sehnen, Schulter und Axilla	86.84.13↔	Korrektur einer Narbenkontraktur oder Bride an Unterarm
83.99.12↔	Andere Operationen an Sehnen, Oberarm und Ellenbogen	86.84.14↔	Korrektur einer Narbenkontraktur oder Bride an der Hand
83.99.13↔	Andere Operationen an Sehnen, Unterarm	86.84.17↔	Korrektur einer Narbenkontraktur oder Bride an der Leisten- und Genitalregion oder am Gesäss
83.99.14↔	Andere Operationen an Sehnen, Brustwand, Bauch und Rücken	86.84.18↔	Korrektur einer Narbenkontraktur oder Bride an der unteren Extremität
83.99.15↔	Andere Operationen an Sehnen, Leisten- und Genitalregion und Gesäss	86.84.19↔	Korrektur einer Narbenkontraktur oder Bride an anderer Lokalisation
83.99.16↔	Andere Operationen an Sehnen, Untere Extremität	86.88.50↔	Anlage oder Wechsel eines Systems zur Vakuumversiegelung, tiefreichend, an Knochen und Gelenken der Extremitäten
83.99.19↔	Andere Operationen an Sehnen, Andere Lokalisation	86.88.51↔	Anlage oder Wechsel eines Systems zur Vakuumversiegelung, tiefreichend, an Thorax, Mediastinum und Sternum
83.99.20↔	Andere Operationen an Muskel, Faszie und Bursa, Kopf und Hals		

86.88.52↔ Anlage oder Wechsel eines Systems zur Vakuumversiegelung, am offenen Abdomen  
 86.88.53↔ Anlage oder Wechsel eines Systems zur Vakuumversiegelung, endorektal

86.88.59↔ Anlage oder Wechsel eines Systems zur Vakuumversiegelung, an Haut und Unterhaut oder sonstigen Lokalisationen

**ADRG H07 Cholezystektomie**

Prozedur in Tabelle H07-2

**DRG H07A Cholezystektomie mit sehr komplexer Diagnose oder komplizierenden Prozeduren**

Hauptdiagnose in Tabelle H07-1 oder Komplizierende Prozeduren

**DRG H07B Cholezystektomie**

**Hauptdiagnose H07-1**

C22.0	Leberzellkarzinom	C78.7	Sekundäre BNB Leber u intrahepatische Gallengänge
C22.1	Intrahepatisches Gallengangskarzinom	K85.00	Idiopathische akute Pankreatitis: Oh Angabe Organkompl
C22.2	Hepatoblastom	K85.01	Idiopathische akute Pankreatitis: M Organkompl
C22.3	Angiosarkom der Leber	K85.10	Biliäre akute Pankreatitis: Oh Angabe Organkompl
C22.4	Sonstige Sarkome der Leber	K85.11	Biliäre akute Pankreatitis: M Organkompl
C22.7	Sonstige näher bezeichnete Karzinome der Leber	K85.20	Alkoholinduzierte akute Pankreatitis: Oh Ang Organkompl
C22.9	Bösartige Neubildung: Leber, nicht näher bezeichnet	K85.21	Alkoholinduzierte akute Pankreatitis: M Organkompl
C23	Bösartige Neubildung der Gallenblase	K85.30	Medikamenten-induzierte akute Pankreatitis: OA OrgKompl
C24.0	Bösartige Neubildung: Extrahepatischer Gallengang	K85.31	Medikamenten-induzierte akute Pankreatitis: M Organkompl
C24.1	BNB: Ampulla hepatopancreatica [Ampulla Vateri]	K85.80	Sonstige akute Pankreatitis: Ohne Angabe Organkompl
C24.8	BNB: Gallenwege, mehrere Teilbereiche überlappend	K85.81	Sonst akute Pankreatitis: M Organkompl
C24.9	Bösartige Neubildung: Gallenwege, nicht näher bezeichnet	K85.90	Akute Pankreatitis, nnbez: Ohne Angabe Organkompl
C25.0	Bösartige Neubildung: Pankreaskopf	K85.91	Akute Pankreatitis, nnbez: M Organkompl
C25.1	Bösartige Neubildung: Pankreaskörper	K86.0	Alkoholinduzierte chronische Pankreatitis
C25.2	Bösartige Neubildung: Pankreasschwanz	K86.1	Sonstige chronische Pankreatitis
C25.3	Bösartige Neubildung: Ductus pancreaticus	K86.2	Pankreaszyste
C25.4	BNB: Endokriner Drüsenanteil des Pankreas	K86.3	Pseudozyste Pankreas
C25.7	Bösartige Neubildung: Sonstige Teile des Pankreas	K86.8	Sonstige nbez KH Pankreas
C25.8	BNB: Pankreas, mehrere Teilbereiche überlappend	K86.9	KH Pankreas, nnbez
C25.9	Bösartige Neubildung: Pankreas, nicht näher bezeichnet		

**Prozedur H07-2**

51.21↔	Sonstige partielle Cholezystektomie	51.22.11↔	Cholezystektomie mit operativer Revision der Gallengänge
51.22.00↔	Cholezystektomie, n.n.bez.	51.22.12↔	Erweiterte Cholezystektomie
51.22.10↔	Cholezystektomie ohne operative Revision der Gallengänge	51.22.99↔	Cholezystektomie, sonstige

**ADRG H08 Laparoskopische Cholezystektomie**

Prozedur in Tabelle H08-3

**DRG H08A Laparoskopische Cholezystektomie mit sehr komplexer oder komplizierender Diagnose oder ERCP**

Hauptdiagnose in Tabelle H08-1 oder Nebendiagnose in Tabelle H08-2 oder Prozedur in Tabelle H08-4

**DRG H08B Laparoskopische Cholezystektomie**

**Hauptdiagnose H08-1**

C22.0	Leberzellkarzinom	C23	Bösartige Neubildung der Gallenblase
C22.1	Intrahepatisches Gallengangskarzinom	C24.0	Bösartige Neubildung: Extrahepatischer Gallengang
C22.2	Hepatoblastom	C24.1	BNB: Ampulla hepatopancreatica [Ampulla Vateri]
C22.3	Angiosarkom der Leber	C24.8	BNB: Gallenwege, mehrere Teilbereiche überlappend
C22.4	Sonstige Sarkome der Leber	C24.9	Bösartige Neubildung: Gallenwege, nicht näher bezeichnet
C22.7	Sonstige näher bezeichnete Karzinome der Leber	C25.0	Bösartige Neubildung: Pankreaskopf
C22.9	Bösartige Neubildung: Leber, nicht näher bezeichnet	C25.1	Bösartige Neubildung: Pankreaskörper



C25.2	Bösartige Neubildung: Pankreasschwanz	K85.30	Medikamenten-induzierte akute Pankreatitis: OA OrgKompl
C25.3	Bösartige Neubildung: Ductus pancreaticus	K85.31	Medikamenten-induzierte akute Pankreatitis: M Organkompl
C25.4	BNB: Endokriner Drüsenanteil des Pankreas	K85.80	Sonstige akute Pankreatitis: Ohne Angabe Organkompl
C25.7	Bösartige Neubildung: Sonstige Teile des Pankreas	K85.81	Sonst akute Pankreatitis: M Organkompl
C25.8	BNB: Pankreas, mehrere Teilbereiche überlappend	K85.90	Akute Pankreatitis, nnbez: Ohne Angabe Organkompl
C25.9	Bösartige Neubildung: Pankreas, nicht näher bezeichnet	K85.91	Akute Pankreatitis, nnbez: M Organkompl
C78.7	Sekundäre BNB Leber u intrahepatische Gallengänge	K86.0	Alkoholinduzierte chronische Pankreatitis
K85.00	Idiopathische akute Pankreatitis: Oh Angabe Organkompl	K86.1	Sonstige chronische Pankreatitis
K85.01	Idiopathische akute Pankreatitis: M Organkompl	K86.2	Pankreaszyste
K85.10	Biliäre akute Pankreatitis: Oh Angabe Organkompl	K86.3	Pseudozyste Pankreas
K85.11	Biliäre akute Pankreatitis: M Organkompl	K86.8	Sonstige nbez KH Pankreas
K85.20	Alkoholinduzierte akute Pankreatitis: Oh Ang Organkompl	K86.9	KH Pankreas, nnbez
K85.21	Alkoholinduzierte akute Pankreatitis: M Organkompl		

**Nebendiagnose H08-2**

D69.53 Heparin-induzierte Thrombozytopenie Typ II

**Prozedur H08-3**

51.23↔ Laparoskopische Cholezystektomie

51.24↔ Partielle laparoskopische Cholezystektomie

**Prozedur H08-4**

51.10‡↔ Endoskopische retrograde Cholangiopankreatographie [ERCP]

51.11‡↔ Endoskopische retrograde Cholangiographie [ERC]

51.84‡↔ Endoskopische Dilatation von Gallengang und Ampulla Vateri

51.85‡↔ Endoskopische Sphinkterotomie und Papillotomie

51.86‡↔ Endoskopisches Einsetzen eines nasobiliären Drainage-Katheters

51.87.00‡↔ Endoskopisches Einsetzen eines Stents in den Gallengang, n.n.bez.

51.87.10‡↔ Endoskopische Einlage oder Wechsel eines nicht selbstexpandierenden Stents (Prothese) in den Gallengang

51.87.11‡↔ Endoskopische Einlage oder Wechsel von 2 nicht selbstexpandierenden Stents (Prothese) in den Gallengang

51.87.12‡↔ Endoskopische Einlage oder Wechsel 3 oder mehreren nicht selbstexpandierenden Stents (Prothese) in den Gallengang

51.87.20‡↔ Endoskopische Einlage oder Wechsel eines selbstexpandierenden Stents (Prothese) in den Gallengang

51.87.21‡↔ Endoskopische Einlage oder Wechsel von zwei selbstexpandierenden Stents (Prothesen) in den Gallengang

51.87.22‡↔ Endoskopische Einlage oder Wechsel von drei oder mehreren selbstexpandierenden Stents (Prothesen) in den Gallengang

51.87.30‡↔ Endoskopische Einlage oder Wechsel eines selbstexpandierenden beschichteten Stents (Prothese) in den Gallengang

51.87.31‡↔ Endoskopische Einlage oder Wechsel von zwei selbstexpandierenden beschichteten Stents (Prothese) in den Gallengang

51.87.32‡↔ Endoskopische Einlage oder Wechsel von drei oder mehreren selbstexpandierenden beschichteten Stents (Prothese) in den Gallengang

51.87.99‡↔ Endoskopisches Einsetzen eines Stents in den Gallengang, sonstige

51.88‡↔ Endoskopische Extraktion von Stein(en) aus den Gallenwegen

52.13‡↔ Endoskopische retrograde Pankreatographie [ERP]

**ADRG H09****Eingriffe an Pankreas und Leber und portosystemische Shuntoperationen, ohne grossen Eingriff, ohne Strahlentherapie**

Prozedur in Tabelle H09-2

**DRG H09A****Eingriffe an Pankreas und Leber und portosystemische Shuntoperationen, ohne grossen Eingriff, ohne Strahlentherapie, mit äusserst schweren CC**

PCCL &gt; 3

**DRG H09B****Eingriffe an Pankreas und Leber und portosystemische Shuntoperationen, ohne grossen Eingriff, ohne Strahlentherapie, bei bösartiger Neubildung oder mit bestimmtem Pankreaseingriff**

Hauptdiagnose in Tabelle H09-1 oder Prozedur in Tabelle H09-3

**DRG H09C****Eingriffe an Pankreas und Leber und portosystemische Shuntoperationen, ohne grossen Eingriff, ohne Strahlentherapie****Hauptdiagnose H09-1**

C22.0 Leberzellkarzinom

C22.1 Intrahepatisches Gallengangskarzinom

C22.2 Hepatoblastom

C22.3 Angiosarkom der Leber

C22.4 Sonstige Sarkome der Leber

C22.7 Sonstige näher bezeichnete Karzinome der Leber

C22.9 Bösartige Neubildung: Leber, nicht näher bezeichnet

C23 Bösartige Neubildung der Gallenblase

C24.0 Bösartige Neubildung: Extrahepatischer Gallengang

C24.1 BNB: Ampulla hepatopancreatica [Ampulla Vateri]

C24.8	BNB: Gallenwege, mehrere Teilbereiche überlappend	C25.7	Bösartige Neubildung: Sonstige Teile des Pankreas
C24.9	Bösartige Neubildung: Gallenwege, nicht näher bezeichnet	C25.8	BNB: Pankreas, mehrere Teilbereiche überlappend
C25.0	Bösartige Neubildung: Pankreaskopf	C25.9	Bösartige Neubildung: Pankreas, nicht näher bezeichnet
C25.1	Bösartige Neubildung: Pankreaskörper	C78.7	Sekundäre BNB Leber u intrahepatische Gallengänge
C25.2	Bösartige Neubildung: Pankreasschwanz	D01.5	Carcinoma in situ Leber/Gallenblase/Gallengänge
C25.3	Bösartige Neubildung: Ductus pancreaticus	D37.6	NB unsich/unbek Verhalt Leber Gallenbl Gallengänge
C25.4	BNB: Endokriner Drüsenanteil des Pankreas	D37.70	Neubildung unsicher od unbekannt Verhaltens: Pankreas

## Prozedur H09-2

39.10↔	Intra-abdominaler venöser Shunt, n.n.bez.	50.2a.27↔	Hemihepatektomie rechts, offen chirurgisch
39.11.00↔	Anlage und Revision portosystemischer Shunt, TIPSS, n.n.bez.	50.2a.28↔	Hemihepatektomie rechts, laparoskopisch
39.11.11↔	Anlage portosystemischer Shunt, Einsatz von perkutaner (Ballon-)Angioplastie	50.2a.2a↔	Erweiterte Hemihepatektomie rechts, offen chirurgisch
39.11.12↔	Anlage portosystemischer Shunt, Perkutane Thrombolyse und Thrombektomie	50.2a.2b↔	Erweiterte Hemihepatektomie rechts, laparoskopisch
39.11.13↔	Anlage portosystemischer Shunt, Einsatz von Stent	50.2a.2c↔	Sonstige Resektion mehrerer zusammenhängender Segmente, offen chirurgisch
39.11.21↔	Revision portosystemischer Shunt, perkutaner Verschluss	50.2a.2d↔	Sonstige Resektion mehrerer zusammenhängender Segmente, laparoskopisch
39.11.22↔	Revision portosystemischer Shunt, Einsatz von Stenteinlage	50.2b.11↔	Transsektion der Leber und Ligatur von Portalvenenästen, ALPPS, Schritt 1, offen chirurgisch
39.11.23↔	Revision portosystemischer Shunt, Einsatz von perkutaner Thrombektomie und Thrombolyse	50.2b.12↔	Transsektion der Leber und Ligatur von Portalvenenästen, ALPPS, Schritt 1, laparoskopisch
39.11.24↔	Revision portosystemischer Shunt, Durchführung von perkutaner Verkleinerung eines bestehenden portosystemischen Shunts	50.2c.11↔	Bisegmentektomie zur Lebend-Organspende, offen chirurgisch
39.11.99↔	Anlage und Revision portosystemischer Shunt, TIPSS, sonstige	50.2c.12↔	Bisegmentektomie zur Lebend-Organspende, laparoskopisch
39.19↔	Intra-abdominaler venöser Shunt, sonstige	50.2c.13↔	Hemihepatektomie links zur Lebend-Organspende, offen chirurgisch
50.0↔	Hepatotomie	50.2c.14↔	Hemihepatektomie links zur Lebend-Organspende, laparoskopisch
50.21.11↔	Fenestration einer oder mehrerer Leberzyste(n), offen chirurgisch	50.2c.15↔	Hemihepatektomie rechts zur Lebend-Organspende, offen chirurgisch
50.21.12↔	Fenestration einer oder mehrerer Leberzyste(n), laparoskopisch	50.2c.16↔	Hemihepatektomie rechts zur Lebend-Organspende, laparoskopisch
50.23.11↔	Lokale Leberexzision von 1-2 Herden, je bis zu 4 cm im Durchmesser, offen chirurgisch	50.62↔	Verschluss einer Leberverletzung und Rekonstruktion, durch Naht
50.23.12↔	Lokale Leberexzision von 1-2 Herden, mindestens 1 Herd über 4 cm im Durchmesser, offen chirurgisch	50.63↔	Verschluss einer Leberverletzung und Rekonstruktion, durch Tamponade
50.23.13↔	Lokale Leberexzision von 3 und mehr Herden, offen chirurgisch	51.33↔	Anastomose zwischen Gallenblase und Pankreas
50.25.11↔	Lokale Leberexzision von 1-2 Herden, je bis zu 4 cm im Durchmesser, laparoskopisch	51.95.20↔	Entfernen einer Endoprothese aus dem Gallengang, offen chirurgisch
50.25.12↔	Lokale Leberexzision von 1-2 Herden, mindestens 1 Herd über 4 cm im Durchmesser, laparoskopisch	51.95.21↔	Entfernen einer Endoprothese aus dem Gallengang, laparoskopisch
50.25.13↔	Lokale Leberexzision von 3 und mehr Herden, laparoskopisch	51.99.20↔	Sonstige Operation an den Gallenwegen, Einlage oder Wechsel eines nicht selbstexpandierenden Stents (Prothese), offen chirurgisch
50.27.11↔	Lokale Destruktion von Läsion oder Gewebe der Leber, durch Alkoholinjektion, offen chirurgisch	51.99.21↔	Sonstige Operation an den Gallenwegen, Einlage oder Wechsel von mehreren nicht selbstexpandierenden Stents (Prothesen), offen chirurgisch
50.27.12↔	Lokale Destruktion von Läsion oder Gewebe der Leber, durch hochfrequenzinduzierte Thermoerapie, offen chirurgisch	51.99.30↔	Sonstige Operation an den Gallenwegen, Einlage oder Wechsel eines nicht selbstexpandierenden Stents (Prothese), laparoskopisch
50.27.13↔	Lokale Destruktion von Läsion oder Gewebe der Leber, durch Kryotherapie, offen chirurgisch	51.99.31↔	Sonstige Operation an den Gallenwegen, Einlage oder Wechsel von mehreren nicht selbstexpandierenden Stents (Prothesen), laparoskopisch
50.27.14↔	Lokale Destruktion von Läsion oder Gewebe der Leber, durch Laser, offen chirurgisch	51.99.40↔	Sonstige Operation an den Gallenwegen, Einlage oder Wechsel eines selbstexpandierenden Stents (Prothese), offen chirurgisch
50.27.15↔	Lokale Destruktion von Läsion oder Gewebe der Leber, durch irreversible Elektroporation, offen chirurgisch	51.99.41↔	Sonstige Operation an den Gallenwegen, Einlage oder Wechsel von zwei selbstexpandierenden Stents (Prothesen), offen chirurgisch
50.27.19↔	Lokale Destruktion von Läsion oder Gewebe der Leber, offen chirurgisch, sonstige	51.99.42↔	Sonstige Operation an den Gallenwegen, Einlage oder Wechsel von drei selbstexpandierenden Stents (Prothesen), offen chirurgisch
50.27.21↔	Lokale Destruktion von Läsion oder Gewebe der Leber, durch Alkoholinjektion, laparoskopisch	51.99.43↔	Sonstige Operation an den Gallenwegen, Einlage oder Wechsel von vier selbstexpandierenden Stents (Prothesen), offen chirurgisch
50.27.22↔	Lokale Destruktion von Läsion oder Gewebe der Leber, durch Thermoerapie, laparoskopisch	51.99.44↔	Sonstige Operation an den Gallenwegen, Einlage oder Wechsel von fünf selbstexpandierenden Stents (Prothesen), offen chirurgisch
50.27.23↔	Lokale Destruktion von Läsion oder Gewebe der Leber, durch Kryotherapie, laparoskopisch	51.99.45↔	Sonstige Operation an den Gallenwegen, Einlage oder Wechsel von sechs oder mehr selbstexpandierenden Stents (Prothesen), offen chirurgisch
50.27.24↔	Lokale Destruktion von Läsion oder Gewebe der Leber, durch Laser, laparoskopisch	51.99.50↔	Sonstige Operation an den Gallenwegen, Einlage oder Wechsel eines selbstexpandierenden Stents (Prothese), laparoskopisch
50.27.25↔	Lokale Destruktion von Läsion oder Gewebe der Leber, durch irreversible Elektroporation, laparoskopisch		
50.27.29↔	Lokale Destruktion von Läsion oder Gewebe der Leber, laparoskopisch, sonstige		
50.2a.11↔	Leberzystenresektion, offen chirurgisch		
50.2a.12↔	Leberzystenresektion, laparoskopisch		
50.2a.21↔	Bisegmentektomie, offen chirurgisch		
50.2a.22↔	Bisegmentektomie, laparoskopisch		
50.2a.23↔	Hemihepatektomie links, offen chirurgisch		
50.2a.24↔	Hemihepatektomie links, laparoskopisch		
50.2a.25↔	Erweiterte Hemihepatektomie links, offen chirurgisch		
50.2a.26↔	Erweiterte Hemihepatektomie links, laparoskopisch		

51.99.51↔	Sonstige Operation an den Gallenwegen, Einlage oder Wechsel von zwei selbstexpandierenden Stents (Prothesen), laparoskopisch	52.62↔	Totale Pankreatektomie, pyloruserhaltend
51.99.52↔	Sonstige Operation an den Gallenwegen, Einlage oder Wechsel von drei selbstexpandierenden Stents (Prothesen), laparoskopisch	52.63↔	Totale Pankreatektomie, duodenumhaltend
51.99.53↔	Sonstige Operation an den Gallenwegen, Einlage oder Wechsel von vier selbstexpandierenden Stents (Prothesen), laparoskopisch	52.82↔	Homotransplantat des Pankreas
51.99.54↔	Sonstige Operation an den Gallenwegen, Einlage oder Wechsel von fünf selbstexpandierenden Stents (Prothesen), laparoskopisch	52.83.00↔	Heterotransplantat des Pankreas, n.n.bez.
51.99.55↔	Sonstige Operation an den Gallenwegen, Einlage oder Wechsel von sechs oder mehr selbstexpandierenden Stents (Prothesen), laparoskopisch	52.83.10↔	Heterotransplantat des Pankreas, Retransplantation eines Pankreassegmentes während desselben stationären Aufenthaltes
52.01.12↔	Transgastrale Drainage einer Pankreaszyste, offen chirurgisch	52.83.11↔	Heterotransplantat des Pankreas, Retransplantation des Pankreas während desselben stationären Aufenthaltes
52.01.13↔	Transgastrale Drainage einer Pankreaszyste, laparoskopisch	52.83.99↔	Heterotransplantat des Pankreas, sonstige
52.01.22↔	Transduodenale Drainage einer Pankreaszyste, offen chirurgisch	52.92↔	Sondierung des Ductus pancreaticus
52.01.23↔	Transduodenale Drainage einer Pankreaszyste, laparoskopisch	52.95.00↔	Sonstige Operation am Pankreas, n.n.bez.
52.09.00↔	Sonstige Pankreatotomie, n.n.bez.	52.95.10↔	Extraktion von Stein(en) aus dem Ductus pancreaticus, offen chirurgisch
52.09.10↔	Sonstige Pankreatotomie, Inzision des Pankreas	52.95.11↔	Extraktion von Stein(en) aus dem Ductus pancreaticus, laparoskopisch
52.09.11↔	Sonstige Pankreatotomie, Inzision des Ductus pancreaticus	52.95.20↔	Dilatation des Ductus pancreaticus, laparoskopisch
52.09.99↔	Sonstige Pankreatotomie, sonstige	52.95.30↔	Einlage einer Drainage in den Pankreasgang, offen chirurgisch
52.22.00↔	Sonstige Exzision oder Destruktion von Läsion oder Gewebe an Pankreas und an Ductus pancreaticus, n.n.bez.	52.95.31↔	Einlage einer Drainage in den Pankreasgang, laparoskopisch
52.22.99↔	Sonstige Exzision oder Destruktion von Läsion oder Gewebe an Pankreas und an Ductus pancreaticus, sonstige	52.95.40↔	Einlage oder Wechsel eines nicht selbstexpandierenden Stents (Prothese) in den Pankreasgang, offen chirurgisch
52.3↔	Marsupialisation einer Pankreaszyste	52.95.41↔	Einlage oder Wechsel eines nicht selbstexpandierenden Stents (Prothese) in den Pankreasgang, laparoskopisch
52.4↔	Interne Drainage einer Pankreaszyste	52.95.50↔	Einlage oder Wechsel eines selbstexpandierenden Stents (Prothese) in den Pankreasgang, offen chirurgisch
52.50↔	Partielle Pankreatektomie, n.n.bez.	52.95.51↔	Einlage oder Wechsel eines selbstexpandierenden Stents (Prothese) in den Pankreasgang, laparoskopisch
52.51.10↔	Proximale Pankreatektomie, pyloruserhaltend	52.95.60↔	Plastische Rekonstruktion des Ductus pancreaticus, laparoskopisch
52.51.20↔	Proximale Pankreatektomie, duodenumhaltend	52.95.70↔	Plastische Rekonstruktion des Pankreas
52.51.31↔	Pankreatikoduodenale Resektion mit Teilresektion des Magens	52.95.90↔	Sonstige endoskopische Operation am Pankreas
52.52.11↔	Distale Pankreatektomie, offen chirurgisch	52.96↔	Anastomose des Pankreas
52.52.12↔	Distale Pankreatektomie, laparoskopisch	52.99.00↔	Sonstige offene Operation am Pankreas, n.n.bez.
52.54↔	Segmentresektion am Pankreaskörper	52.99.10↔	Sonstige offene Operation am Pankreas, Dilatation des Ductus pancreaticus
52.59↔	Sonstige partielle Pankreatektomie	52.99.20↔	Sonstige offene Operation am Pankreas, Plastische Rekonstruktion des Ductus pancreaticus
52.60↔	Totale Pankreatektomie, n.n.bez.	52.99.99↔	Sonstige offene Operation am Pankreas, sonstige
52.61↔	Totale Pankreatektomie mit partieller Gastrektomie	54.94↔	Formung eines peritoneovaskulären Shunts

**Prozedur H09-3**

52.4↔	Interne Drainage einer Pankreaszyste	52.52.12↔	Distale Pankreatektomie, laparoskopisch
52.50↔	Partielle Pankreatektomie, n.n.bez.	52.54↔	Segmentresektion am Pankreaskörper
52.52.11↔	Distale Pankreatektomie, offen chirurgisch	52.59↔	Sonstige partielle Pankreatektomie

**ADRG H12****Verschiedene Eingriffe am hepatobiliären System**

Prozedur in Tabelle H12-1 und keine Prozedur in Tabelle H12-2

**DRG H12A****Verschiedene Eingriffe am hepatobiliären System mit äusserst schweren CC oder komplexem Eingriff**

PCCL &gt; 3 oder Prozedur in Tabelle H12-3

**DRG H12B****Verschiedene Eingriffe am hepatobiliären System****Prozedur H12-1**

40.29.10↔	Exzision eines mediastinalen Lymphknotens, n.n.bez.	40.29.80↔	Exzision mehrerer abdominaler Lymphknotenstationen (mit Leberbiopsie), n.n.bez.
40.29.11↔	Exzision eines mediastinalen Lymphknotens, offen chirurgisch	40.29.81↔	Exzision mehrerer abdominaler Lymphknotenstationen (mit Leberbiopsie), offen chirurgisch [Staging-Laparotomie]
40.29.12↔	Exzision eines mediastinalen Lymphknotens, thorakoskopisch	40.29.82↔	Exzision mehrerer abdominaler Lymphknotenstationen (mit Leberbiopsie), laparoskopisch [Staging-Laparoskopie]
40.29.19↔	Exzision eines mediastinalen Lymphknotens, sonstige	40.29.89↔	Exzision mehrerer abdominaler Lymphknotenstationen (mit Leberbiopsie), sonstige
40.29.20↔	Exzision eines paraaortalen Lymphknotens		
40.29.30↔	Exzision eines iliakalen Lymphknotens		
40.29.70↔	Exzision eines Lymphangioms oder Hygroma cysticum		

40.29.99↔ Einfache Exzision einer anderen lymphatischen Struktur, sonstige	50.99.00↔ Sonstige Operation an der Leber, n.n.bez.
44.11↔ Transabdominale Gastroskopie	50.99.10↔ Implantation und Wechsel eines Katheterverweilsystems in Leberarterie und Pfortader
44.31.00↔ Magenbypass, n.n.bez.	50.99.11↔ Entfernung eines Katheterverweilsystems aus Leberarterie und Pfortader
44.31.09↔ Magenbypass, sonstige	50.99.99↔ Sonstige Operation an der Leber, sonstige
44.31.11↔ Proximaler Magenbypass, offen chirurgisch	51.13↔ Offene Biopsie an Gallenblase oder Gallengängen
44.31.12↔ Proximaler Magenbypass, laparoskopisch	51.41.00↔ Inzision des Ductus choledochus mit Steinentfernung, n.n.bez.
44.31.13↔ Proximaler Magenbypass nach Sleeve resection, reversal Eingriff, offen chirurgisch	51.41.09↔ Inzision des Ductus choledochus mit Steinentfernung, sonstige
44.31.14↔ Proximaler Magenbypass nach Sleeve resection, reversal Eingriff, laparoskopisch	51.42.00↔ Inzision des Ductus choledochus mit Behebung einer anderen Obstruktion, n.n.bez.
44.31.15↔ Proximaler Magenbypass nach Gastric Banding, nach bariatrischem Voreingriff, offen chirurgisch	51.42.09↔ Inzision des Ductus choledochus mit Behebung einer anderen Obstruktion, sonstige
44.31.16↔ Proximaler Magenbypass nach Gastric Banding, nach bariatrischem Voreingriff, laparoskopisch	51.44.00↔ Inzision des Ductus cysticus und der Ducti hepatici zur Steinentfernung, n.n.bez.
44.31.21↔ Distaler Magenbypass, offen chirurgisch	51.44.09↔ Inzision des Ductus cysticus und der Ducti hepatici zur Steinentfernung, sonstige
44.31.22↔ Distaler Magenbypass, laparoskopisch	51.49.00↔ Inzision des Ductus cysticus und der Ducti hepatici zur Behebung einer Obstruktion, n.n.bez.
44.31.31↔ Omega-loop Gastric Bypass, offen chirurgisch	51.49.09↔ Inzision des Ductus cysticus und der Ducti hepatici zur Behebung einer Obstruktion, sonstige
44.31.32↔ Omega-loop Gastric Bypass, laparoskopisch	52.12↔ Offene Biopsie am Pankreas
44.38↔ Laparoskopische Gastroenterostomie	54.21.00↔ Laparoskopie, n.n.bez.
44.39↔ Sonstige Gastroenterostomie	54.21.10↔ Laparoskopie, Diagnostische Laparoskopie
50.12.00↔ Offene Biopsie an der Leber, n.n.bez.	54.21.30↔ Laparoskopie, Laparoskopie mit Drainage
50.12.09↔ Offene Biopsie an der Leber, sonstige	54.21.99↔ Laparoskopie, sonstige
50.12.11↔ Biopsie an der Leber, durch Exzision, offen chirurgisch	54.23↔ Biopsie am Peritoneum
50.12.12↔ Biopsie an der Leber, durch Nadelbiopsie, offen chirurgisch	54.92↔ Entfernen eines Fremdkörpers aus der Peritonealhöhle
50.14↔ Laparoskopische Leberbiopsie	
50.60↔ Rekonstruktion an der Leber, n.n.bez.	
50.69↔ Sonstige Rekonstruktion an der Leber	

**Prozedur H12-2**

51.23↔ Laparoskopische Cholezystektomie	51.24↔ Partielle laparoskopische Cholezystektomie
---	---

**Prozedur H12-3**

44.31.00↔ Magenbypass, n.n.bez.	44.31.16↔ Proximaler Magenbypass nach Gastric Banding, nach bariatrischem Voreingriff, laparoskopisch
44.31.09↔ Magenbypass, sonstige	44.31.21↔ Distaler Magenbypass, offen chirurgisch
44.31.11↔ Proximaler Magenbypass, offen chirurgisch	44.31.22↔ Distaler Magenbypass, laparoskopisch
44.31.12↔ Proximaler Magenbypass, laparoskopisch	44.31.31↔ Omega-loop Gastric Bypass, offen chirurgisch
44.31.13↔ Proximaler Magenbypass nach Sleeve resection, reversal Eingriff, offen chirurgisch	44.31.32↔ Omega-loop Gastric Bypass, laparoskopisch
44.31.14↔ Proximaler Magenbypass nach Sleeve resection, reversal Eingriff, laparoskopisch	44.38↔ Laparoskopische Gastroenterostomie
44.31.15↔ Proximaler Magenbypass nach Gastric Banding, nach bariatrischem Voreingriff, offen chirurgisch	44.39↔ Sonstige Gastroenterostomie

**ADRG H16****Andere Strahlentherapie bei Krankheiten und Störungen an hepatobiliärem System und Pankreas**

Prozedur in Tabelle H16-1

**DRG H16Z****Andere Strahlentherapie bei Krankheiten und Störungen an hepatobiliärem System und Pankreas****Prozedur H16-1**

92.20↔ Infusion von flüssigem Radioisotop	92.23.03↔ Telekobaltgerät mehr als 4 Bestrahlungsfelder oder 3D-geplante Bestrahlung
92.21.00↔ Oberflächenstrahlentherapie, n.n.bez.	92.23.08↔ Hochvoltstrahlentherapie, andere Isotope
92.21.01↔ Oberflächenstrahlentherapie, bis zu 2 Bestrahlungsfelder	92.23.09↔ Telekobaltgerät, sonstige
92.21.02↔ Oberflächenstrahlentherapie, mehr als 2 Bestrahlungsfelder	92.24.00↔ Teleradiotherapie mit Photonen, Linearbeschleuniger, n.n.bez.
92.22.00↔ Orthovoltstrahlentherapie, n.n.bez.	92.24.01↔ Teleradiotherapie mit Photonen, Linearbeschleuniger, Grossfeldbestrahlung
92.22.01↔ Orthovoltstrahlentherapie, bis zu 2 Bestrahlungsfelder	92.24.02↔ Teleradiotherapie mit Photonen, Linearbeschleuniger, Halbkörperbestrahlung
92.22.02↔ Orthovoltstrahlentherapie, mehr als 2 Bestrahlungsfelder	92.24.03↔ Teleradiotherapie mit Photonen, Linearbeschleuniger, Ganzkörperbestrahlung
92.22.11↔ Intraoperative Röntgenstrahlentherapie, bis 300 kV	92.24.04↔ Teleradiotherapie mit Photonen, Linearbeschleuniger, Intraoperative Strahlentherapie
92.22.12↔ Intraoperative Röntgenstrahlentherapie, 300 kV - < 1 MV	
92.22.19↔ Intraoperative Röntgenstrahlentherapie, sonstige	
92.23.00↔ Hochvoltstrahlentherapie, n.n.bez.	
92.23.01↔ Telekobaltgerät bis zu 2 Bestrahlungsfelder	
92.23.02↔ Telekobaltgerät 3 bis 4 Bestrahlungsfelder	



92.24.09↔	Teleradiotherapie mit Photonen, Linearbeschleuniger, sonstige	92.27.22↔	Implantation oder Einsetzen radioaktiver Elemente (Brachytherapie mit umschlossenen Radionukliden), intrakavitär
92.24.11↔	Teleradiotherapie mit Photonen, Linearbeschleuniger, mit bildgestützter Einstellung, bis zu 2 Bestrahlungsfelder	92.27.23↔	Implantation oder Einsetzen radioaktiver Elemente (Brachytherapie mit umschlossenen Radionukliden), intraluminal
92.24.12↔	Teleradiotherapie mit Photonen, Linearbeschleuniger, mit bildgestützter Einstellung, mehr als 2 Bestrahlungsfelder	92.27.30↔	Implantation oder Einsetzen radioaktiver Elemente (Brachytherapie mit umschlossenen Radionukliden), Gefäss n.n.bez.
92.24.13↔	Teleradiotherapie mit Photonen, Linearbeschleuniger, mit bildgestützter Einstellung, 3D-geplante Bestrahlung	92.27.31↔	Implantation oder Einsetzen radioaktiver Elemente (Brachytherapie mit umschlossenen Radionukliden), Koronargefäss
92.24.14↔	Teleradiotherapie mit Photonen, Linearbeschleuniger, mit bildgestützter Einstellung, intensitätsmodulierte Radiotherapie	92.27.39↔	Implantation oder Einsetzen radioaktiver Elemente (Brachytherapie mit umschlossenen Radionukliden), sonstiges Gefäss
92.24.21↔	Teleradiotherapie mit Photonen, Linearbeschleuniger, ohne bildgestützte Einstellung, bis zu 2 Bestrahlungsfelder:	92.27.40↔	Implantation oder Einsetzen radioaktiver Elemente (Brachytherapie mit umschlossenen Radionukliden), intraoperativ
92.24.22↔	Teleradiotherapie mit Photonen, Linearbeschleuniger, ohne bildgestützte Einstellung, mehr als 2 Bestrahlungsfelder	92.27.70↔	Radioaktive Moulagen, n.n.bez.
92.24.23↔	Teleradiotherapie mit Photonen, Linearbeschleuniger, ohne bildgestützte Einstellung, 3D-geplante Bestrahlung	92.27.71↔	Radioaktive Moulagen, Konstruktion und Applikation von oberflächlichen radioaktiven Moulagen
92.24.24↔	Teleradiotherapie mit Photonen, Linearbeschleuniger, ohne bildgestützte Einstellung, intensitätsmodulierte Radiotherapie	92.27.72↔	Radioaktive Moulagen, Konstruktion und Applikation von nicht auf der Körperoberfläche verwendeten Applikatoren
92.24.30↔	Teleradiotherapie mit Photonen, hochkomplexe Radiotherapie mit spezialisierter Ausstattung	92.27.73↔	Radioaktive Moulagen, Konstruktion und Applikation von Augenapplikatoren
92.25.00↔	Teleradiotherapie mit Elektronen, Linearbeschleuniger, n.n.bez.	92.27.79↔	Radioaktive Moulagen, sonstige
92.25.01↔	Teleradiotherapie mit Elektronen, Linearbeschleuniger, Grossfeldbestrahlung	92.28.00↔	Injektion, Instillation oder orale Gabe von Radioisotopen, n.n.bez.
92.25.02↔	Teleradiotherapie mit Elektronen, Linearbeschleuniger, Halbkörperbestrahlung	92.28.01↔	Instillation von offenen Radionukliden in Gelenke
92.25.03↔	Teleradiotherapie mit Elektronen, Linearbeschleuniger, Ganzkörperbestrahlung	92.28.02↔	Radiojodtherapie bis 1,2 GBq I-131, ohne Gabe von rekombinantem Thyreotropin (rh-TSH)
92.25.04↔	Teleradiotherapie mit Elektronen, Linearbeschleuniger, Intraoperative Strahlentherapie	92.28.03↔	Radiojodtherapie bis 1,2 GBq I-131, mit Gabe von rekombinantem Thyreotropin (rh-TSH)
92.25.09↔	Teleradiotherapie mit Elektronen, Linearbeschleuniger, sonstige	92.28.04↔	Radiojodtherapie über 1,2 bis unter 5 GBq I-131, ohne Gabe von rekombinantem Thyreotropin (rh-TSH)
92.25.11↔	Teleradiotherapie mit Elektronen, Linearbeschleuniger, mit bildgestützter Einstellung	92.28.05↔	Radiojodtherapie über 1,2 bis unter 5 GBq I-131, mit Gabe von rekombinantem Thyreotropin (rh-TSH)
92.25.12↔	Teleradiotherapie mit Elektronen, Linearbeschleuniger, mit bildgestützter Einstellung, bis zu 2 Bestrahlungsfelder	92.28.06↔	Radiojodtherapie mit 5 und mehr GBq I-131, ohne Gabe von rekombinantem Thyreotropin (rh-TSH)
92.25.13↔	Teleradiotherapie mit Elektronen, Linearbeschleuniger, mit bildgestützter Einstellung, mehr als 2 Bestrahlungsfelder	92.28.07↔	Radiojodtherapie mit 5 und mehr GBq I-131, mit Gabe von rekombinantem Thyreotropin (rh-TSH)
92.25.14↔	Teleradiotherapie mit Elektronen, Linearbeschleuniger, mit bildgestützter Einstellung, 3D-geplante Bestrahlung	92.28.11↔	Therapie mit offenen Radionukliden bei Knochenmetastasen
92.25.15↔	Teleradiotherapie mit Elektronen, Linearbeschleuniger, mit bildgestützter Einstellung, intensitätsmodulierte Radiotherapie	92.28.13↔	Radiorezeptortherapie mit DOTA-konjugierten Somatostatin-Analoga
92.25.21↔	Teleradiotherapie mit Elektronen, Linearbeschleuniger, ohne bildgestützte Einstellung, bis zu 2 Bestrahlungsfelder	92.28.20↔	Radioimmuntherapie mit 90Y-Ibritumomab-Tiuxetan, parenteral
92.25.22↔	Teleradiotherapie mit Elektronen, Linearbeschleuniger, ohne bildgestützte Einstellung, mehr als 2 Bestrahlungsfelder	92.28.21↔	Gabe von Jod-131-MIBG (Metajodbenzylguanidin) parenteral
92.25.23↔	Teleradiotherapie mit Elektronen, Linearbeschleuniger, ohne bildgestützte Einstellung, 3D-geplante Bestrahlung	92.28.22↔	Radioimmuntherapie mit Iod 131 [I-131] tositumomab, parenteral
92.25.24↔	Teleradiotherapie mit Elektronen, Linearbeschleuniger, ohne bildgestützte Einstellung, intensitätsmodulierte Radiotherapie	92.28.23↔	Radioimmuntherapie mit sonstigen Antikörpern, parenteral
92.26.00↔	Teleradiotherapie mit anderen Partikelstrahlen, n.n.bez.	92.28.31↔	Selektive intravaskuläre Radiochemoembolisation mit I-131-Lipiodol
92.26.10↔	Protonentherapie, ohne bildgestützte Einstellung, bis zu 2 Bestrahlungsfelder	92.28.32↔	Selektive intravaskuläre Radionuklidtherapie (SIRT) durch Embolisation von Yttrium-90-markierten Mikrosphären
92.26.11↔	Protonentherapie, mit bildgestützter Einstellung, bis zu 2 Bestrahlungsfelder	92.28.33↔	Endovaskuläre Brachytherapie mit Rhenium-188
92.26.20↔	Protonentherapie, ohne bildgestützte Einstellung, mehr als 2 Bestrahlungsfelder	92.28.99↔	Injektion, Instillation oder orale Gabe von Radioisotopen, sonstige
92.26.21↔	Protonentherapie, mit bildgestützter Einstellung, mehr als 2 Bestrahlungsfelder	92.29.00↔	Brachytherapie mit umschlossenen Radionukliden, n.n. bez.
92.26.99↔	Teleradiotherapie mit anderen Partikelstrahlen, sonstige	92.29.09↔	Brachytherapie mit umschlossenen Radionukliden, sonstige
92.27.00↔	Implantation oder Einsetzen radioaktiver Elemente (Brachytherapie mit umschlossenen Radionukliden), Körperoberfläche, sonstiger oder n.n.bez. Applikationsort	92.29.11↔	Interstitielle Brachytherapie mit Implantation von entfernbaren Strahlern in einer Ebene, niedrige Dosisleistung
92.27.10↔	Implantation oder Einsetzen radioaktiver Elemente (Brachytherapie mit umschlossenen Radionukliden), weibliche Geschlechtsorgane, n.n.bez.	92.29.12↔	Interstitielle Brachytherapie mit Implantation von entfernbaren Strahlern in einer Ebene, gepulste Dosisleistung (Pulsed dose rate)
92.27.11↔	Implantation oder Einsetzen radioaktiver Elemente (Brachytherapie mit umschlossenen Radionukliden), intrauterin	92.29.13↔	Interstitielle Brachytherapie mit Implantation von entfernbaren Strahlern in einer Ebene, hohe Dosisleistung
92.27.12↔	Implantation oder Einsetzen radioaktiver Elemente (Brachytherapie mit umschlossenen Radionukliden), intravaginal	92.29.19↔	Interstitielle Brachytherapie mit Implantation von entfernbaren Strahlern in einer Ebene, sonstige
92.27.13↔	Implantation oder Einsetzen radioaktiver Elemente (Brachytherapie mit umschlossenen Radionukliden), intrauterin und intravaginal kombiniert	92.29.21↔	Interstitielle Brachytherapie mit Volumenimplantation von entfernbaren Strahlern in mehreren Ebenen, niedrige Dosisleistung
92.27.21↔	Implantation oder Einsetzen radioaktiver Elemente (Brachytherapie mit umschlossenen Radionukliden), Körperoberfläche	92.29.22↔	Interstitielle Brachytherapie mit Volumenimplantation von entfernbaren Strahlern in mehreren Ebenen, gepulste Dosisleistung (Pulsed dose rate)
		92.29.23↔	Interstitielle Brachytherapie mit Volumenimplantation von entfernbaren Strahlern in mehreren Ebenen, hohe Dosisleistung

92.29.24↔	Brachytherapie mit Implantation von entfernbaren Strahlern in mehreren Ebenen, hohe Dosisleistung, intraoperativ	92.30.22↔	Stereotaktische Bestrahlung, einzeitig, zerebral, bildgestützte Einstellung
92.29.29↔	Interstitielle Brachytherapie mit Volumenimplantation von entfernbaren Strahlern in mehreren Ebenen, sonstige	92.30.30↔	Stereotaktische Bestrahlung, einzeitig, extrazerebral, intensitätsmodulierte Radiotherapie
92.29.31↔	Interstitielle Brachytherapie mit Implantation von permanenten Strahlern, bis 10 Quellen	92.30.31↔	Stereotaktische Bestrahlung, einzeitig, extrazerebral, intensitätsmodulierte Bogenbestrahlung (IMAT)
92.29.32↔	Interstitielle Brachytherapie mit Implantation von permanenten Strahlern, von 11 bis 15 Quellen	92.30.32↔	Stereotaktische Bestrahlung, einzeitig, extrazerebral, bildgestützte Einstellung
92.29.33↔	Interstitielle Brachytherapie mit Implantation von permanenten Strahlern, von 16 bis 20 Quellen	92.30.99↔	Stereotaktische Bestrahlung, einzeitig, sonstige
92.29.34↔	Interstitielle Brachytherapie mit Implantation von permanenten Strahlern, von 21 bis 25 Quellen	92.31.00↔	Radiochirurgie mit Photonen n.n. bez., zerebral
92.29.35↔	Interstitielle Brachytherapie mit Implantation von permanenten Strahlern, von 26 bis 30 Quellen	92.31.10↔	Radiochirurgie mit Photonen n.n. bez., extrazerebral
92.29.36↔	Interstitielle Brachytherapie mit Implantation von permanenten Strahlern, von 31 bis 35 Quellen	92.32.00↔	Mehrquellige Photon-Radiochirurgie, n.n.bez.
92.29.37↔	Interstitielle Brachytherapie mit Implantation von permanenten Strahlern, von 36 bis 40 Quellen	92.32.01↔	Mehrquellige Photon-Radiochirurgie, Gamma-knife
92.29.38↔	Interstitielle Brachytherapie mit Implantation von permanenten Strahlern, von 41 bis 45 Quellen	92.33.00↔	Teilchen-Radiochirurgie, n.n.bez.
92.29.39↔	Interstitielle Brachytherapie mit Implantation von permanenten Strahlern, von 46 bis 50 Quellen	92.33.01↔	Andere Hochvoltstrahlentherapie, stereotaktische Bestrahlung, einzeitig, zerebral
92.29.3a↔	Interstitielle Brachytherapie mit Implantation von permanenten Strahlern, von 51 bis 55 Quellen	92.33.11↔	Andere Hochvoltstrahlentherapie, stereotaktische Bestrahlung, einzeitig, extrazerebral
92.29.3b↔	Interstitielle Brachytherapie mit Implantation von permanenten Strahlern, von 56 bis 60 Quellen	92.39.01↔	Andere Hochvoltstrahlentherapie, stereotaktische Bestrahlung, fraktioniert, zerebral, n.n.bez.
92.29.3c↔	Interstitielle Brachytherapie mit Implantation von permanenten Strahlern, von 61 bis 65 Quellen	92.39.11↔	Andere Hochvoltstrahlentherapie, stereotaktische Bestrahlung, fraktioniert, extrazerebral, n.n.bez.
92.29.3d↔	Interstitielle Brachytherapie mit Implantation von permanenten Strahlern, von 66 bis 70 Quellen	92.39.20↔	Andere Hochvoltstrahlentherapie, stereotaktische Bestrahlung, fraktioniert, zerebral, intensitätsmodulierte Radiotherapie
92.29.3e↔	Interstitielle Brachytherapie mit Implantation von permanenten Strahlern, von 71 und mehr Quellen	92.39.21↔	Andere Hochvoltstrahlentherapie, stereotaktische Bestrahlung, fraktioniert, zerebral, intensitätsmodulierte Bogenbestrahlung (IMAT)
92.29.40↔	Brachytherapie mit Oberflächenapplikatoren, n.n.bez.	92.39.22↔	Andere Hochvoltstrahlentherapie, stereotaktische Bestrahlung, fraktioniert, zerebral, bildgestützte Einstellung
92.29.49↔	Brachytherapie mit Oberflächenapplikatoren, sonstige	92.39.29↔	Andere Hochvoltstrahlentherapie, stereotaktische Bestrahlung, fraktioniert, zerebral, sonstige
92.29.51↔	Entfernung von umschlossenen Radionukliden oder inaktiven Applikatoren unter Anästhesie	92.39.30↔	Andere Hochvoltstrahlentherapie, stereotaktische Bestrahlung, fraktioniert, extrazerebral, intensitätsmodulierte Radiotherapie
92.30.00↔	Stereotaktische Bestrahlung, einzeitig, n.n.bez.	92.39.31↔	Andere Hochvoltstrahlentherapie, stereotaktische Bestrahlung, fraktioniert, extrazerebral, intensitätsmodulierte Bogenbestrahlung (IMAT)
92.30.01↔	Stereotaktische Bestrahlung, einzeitig, zerebral, n.n.bez.	92.39.32↔	Andere Hochvoltstrahlentherapie, stereotaktische Bestrahlung, fraktioniert, extrazerebral, bildgestützte Einstellung
92.30.02↔	Stereotaktische Bestrahlung, einzeitig, extrazerebral, n.n.bez.	92.39.39↔	Andere Hochvoltstrahlentherapie, stereotaktische Bestrahlung, fraktioniert, extrazerebral, sonstige
92.30.20↔	Stereotaktische Bestrahlung, einzeitig, zerebral, intensitätsmodulierte Radiotherapie	92.41↔	Intraoperative Strahlentherapie mit Elektronen
92.30.21↔	Stereotaktische Bestrahlung, einzeitig, zerebral, intensitätsmodulierte Bogenbestrahlung (IMAT)		

**ADRG H33****Mehrzeitige komplexe OR-Prozeduren oder komplexe Vakuumbehandlung bei Krankheiten und Störungen an hepatobiliärem System und Pankreas**

Mehrzeitige komplexe OR-Prozeduren und Prozedur in mindestens zwei der Tabellen H33-1, H33-2, H33-3, H33-4, H33-5 oder mindestens zwei Behandlungen, die mindestens einem Tag auseinander liegen in [mindestens zwei Prozeduren in Tabelle H33-6] oder Prozedur in Tabelle H33-7 und Prozedur in Tabelle H33-8 und Vierzeitige bestimmte OR-Prozeduren

**DRG H33Z****Mehrzeitige komplexe OR-Prozeduren oder komplexe Vakuumbehandlung bei Krankheiten und Störungen an hepatobiliärem System und Pankreas****Prozedur H33-1**

51.32↔	Anastomose zwischen Gallenblase und Darm	51.37↔	Anastomose zwischen Ductus hepaticus und Gastrointestinaltrakt
51.34↔	Anastomose zwischen Gallenblase und Magen	51.39↔	Sonstige Gallenganganastomose
51.35↔	Sonstige Anastomose der Gallenblase		
51.36↔	Choledochoenterostomie		

**Prozedur H33-2**

50.0↔	Hepatotomie	50.23.12↔	Lokale Leberexzision von 1-2 Herden, mindestens 1 Herd über 4 cm im Durchmesser, offen chirurgisch
50.21.11↔	Fenestration einer oder mehrerer Leberzyste(n), offen chirurgisch	50.23.13↔	Lokale Leberexzision von 3 und mehr Herden, offen chirurgisch
50.21.12↔	Fenestration einer oder mehrerer Leberzyste(n), laparoskopisch	50.25.11↔	Lokale Leberexzision von 1-2 Herden, je bis zu 4 cm im Durchmesser, laparoskopisch
50.23.11↔	Lokale Leberexzision von 1-2 Herden, je bis zu 4 cm im Durchmesser, offen chirurgisch		

50.25.12↔	Lokale Leberexzision von 1-2 Herden, mindestens 1 Herd über 4 cm im Durchmesser, laparoskopisch	50.2a.23↔	Hemihepatektomie links, offen chirurgisch
50.25.13↔	Lokale Leberexzision von 3 und mehr Herden, laparoskopisch	50.2a.24↔	Hemihepatektomie links, laparoskopisch
50.27.11↔	Lokale Destruktion von Läsion oder Gewebe der Leber, durch Alkoholinjektion, offen chirurgisch	50.2a.25↔	Erweiterte Hemihepatektomie links, offen chirurgisch
50.27.12↔	Lokale Destruktion von Läsion oder Gewebe der Leber, durch hochfrequenzinduzierte Thermotherapie, offen chirurgisch	50.2a.26↔	Erweiterte Hemihepatektomie links, laparoskopisch
50.27.13↔	Lokale Destruktion von Läsion oder Gewebe der Leber, durch Kryotherapie, offen chirurgisch	50.2a.27↔	Hemihepatektomie rechts, offen chirurgisch
50.27.14↔	Lokale Destruktion von Läsion oder Gewebe der Leber, durch Laser, offen chirurgisch	50.2a.28↔	Hemihepatektomie rechts, laparoskopisch
50.27.15↔	Lokale Destruktion von Läsion oder Gewebe der Leber, durch irreversible Elektroporation, offen chirurgisch	50.2a.2a↔	Erweiterte Hemihepatektomie rechts, offen chirurgisch
50.27.19↔	Lokale Destruktion von Läsion oder Gewebe der Leber, offen chirurgisch, sonstige	50.2a.2b↔	Erweiterte Hemihepatektomie rechts, laparoskopisch
50.27.21↔	Lokale Destruktion von Läsion oder Gewebe der Leber, durch Alkoholinjektion, laparoskopisch	50.2a.2c↔	Sonstige Resektion mehrerer zusammenhängender Segmente, offen chirurgisch
50.27.22↔	Lokale Destruktion von Läsion oder Gewebe der Leber, durch Thermotherapie, laparoskopisch	50.2a.2d↔	Sonstige Resektion mehrerer zusammenhängender Segmente, laparoskopisch
50.27.23↔	Lokale Destruktion von Läsion oder Gewebe der Leber, durch Kryotherapie, laparoskopisch	50.2b.11↔	Transsektion der Leber und Ligatur von Portalvenenästen, ALPPS, Schritt 1, offen chirurgisch
50.27.24↔	Lokale Destruktion von Läsion oder Gewebe der Leber, durch Laser, laparoskopisch	50.2b.12↔	Transsektion der Leber und Ligatur von Portalvenenästen, ALPPS, Schritt 1, laparoskopisch
50.27.25↔	Lokale Destruktion von Läsion oder Gewebe der Leber, durch irreversible Elektroporation, laparoskopisch	50.2c.11↔	Bisegmentektomie zur Lebend-Organ spende, offen chirurgisch
50.27.29↔	Lokale Destruktion von Läsion oder Gewebe der Leber, laparoskopisch, sonstige	50.2c.12↔	Bisegmentektomie zur Lebend-Organ spende, laparoskopisch
50.2a.11↔	Leberzystenresektion, offen chirurgisch	50.2c.13↔	Hemihepatektomie links zur Lebend-Organ spende, offen chirurgisch
50.2a.12↔	Leberzystenresektion, laparoskopisch	50.2c.14↔	Hemihepatektomie links zur Lebend-Organ spende, laparoskopisch
50.2a.21↔	Bisegmentektomie, offen chirurgisch	50.2c.15↔	Hemihepatektomie rechts zur Lebend-Organ spende, offen chirurgisch
50.2a.22↔	Bisegmentektomie, laparoskopisch	50.2c.16↔	Hemihepatektomie rechts zur Lebend-Organ spende, laparoskopisch
		50.62↔	Verschluss einer Leberverletzung und Rekonstruktion, durch Naht
		50.63↔	Verschluss einer Leberverletzung und Rekonstruktion, durch Tamponade

### Prozedur H33-3

51.33↔	Anastomose zwischen Gallenblase und Pankreas	52.92↔	Sondierung des Ductus pancreaticus
52.01.12↔	Transgastrale Drainage einer Pankreaszyste, offen chirurgisch	52.95.00↔	Sonstige Operation am Pankreas, n.n.bez.
52.01.13↔	Transgastrale Drainage einer Pankreaszyste, laparoskopisch	52.95.10↔	Extraktion von Stein(en) aus dem Ductus pancreaticus, offen chirurgisch
52.01.22↔	Transduodenale Drainage einer Pankreaszyste, offen chirurgisch	52.95.11↔	Extraktion von Stein(en) aus dem Ductus pancreaticus, laparoskopisch
52.01.23↔	Transduodenale Drainage einer Pankreaszyste, laparoskopisch	52.95.20↔	Dilatation des Ductus pancreaticus, laparoskopisch
52.09.00↔	Sonstige Pankreatotomie, n.n.bez.	52.95.30↔	Einlage einer Drainage in den Pankreasgang, offen chirurgisch
52.09.10↔	Sonstige Pankreatotomie, Inzision des Pankreas	52.95.31↔	Einlage einer Drainage in den Pankreasgang, laparoskopisch
52.09.11↔	Sonstige Pankreatotomie, Inzision des Ductus pancreaticus	52.95.40↔	Einlage oder Wechsel eines nicht selbstexpandierenden Stents (Prothese) in den Pankreasgang, offen chirurgisch
52.09.99↔	Sonstige Pankreatotomie, sonstige	52.95.41↔	Einlage oder Wechsel eines nicht selbstexpandierenden Stents (Prothese) in den Pankreasgang, laparoskopisch
52.22.00↔	Sonstige Exzision oder Destruktion von Läsion oder Gewebe an Pankreas und an Ductus pancreaticus, n.n.bez.	52.95.50↔	Einlage oder Wechsel eines selbstexpandierenden Stents (Prothese) in den Pankreasgang, offen chirurgisch
52.22.99↔	Sonstige Exzision oder Destruktion von Läsion oder Gewebe an Pankreas und an Ductus pancreaticus, sonstige	52.95.51↔	Einlage oder Wechsel eines selbstexpandierenden Stents (Prothese) in den Pankreasgang, laparoskopisch
52.3↔	Marsupialisation einer Pankreaszyste	52.95.60↔	Plastische Rekonstruktion des Ductus pancreaticus, laparoskopisch
52.4↔	Interne Drainage einer Pankreaszyste	52.95.70↔	Plastische Rekonstruktion des Pankreas
52.50↔	Partielle Pankreatektomie, n.n.bez.	52.95.90↔	Sonstige endoskopische Operation am Pankreas
52.51.10↔	Proximale Pankreatektomie, pyloruserhaltend	52.96↔	Anastomose des Pankreas
52.51.20↔	Proximale Pankreatektomie, duodenumhaltend	52.99.00↔	Sonstige offene Operation am Pankreas, n.n.bez.
52.51.31↔	Pankreatikoduodenale Resektion mit Teilresektion des Magens	52.99.10↔	Sonstige offene Operation am Pankreas, Dilatation des Ductus pancreaticus
52.52.11↔	Distale Pankreatektomie, offen chirurgisch	52.99.20↔	Sonstige offene Operation am Pankreas, Plastische Rekonstruktion des Ductus pancreaticus
52.52.12↔	Distale Pankreatektomie, laparoskopisch	52.99.99↔	Sonstige offene Operation am Pankreas, sonstige
52.54↔	Segmentresektion am Pankreaskörper		
52.59↔	Sonstige partielle Pankreatektomie		
52.60↔	Totale Pankreatektomie, n.n.bez.		
52.61↔	Totale Pankreatektomie mit partieller Gastrektomie		
52.62↔	Totale Pankreatektomie, pyloruserhaltend		
52.63↔	Totale Pankreatektomie, duodenumhaltend		

### Prozedur H33-4

31.73↔	Verschluss einer anderen trachealen Fistel	42.10↔	Ösophagostomie, n.n.bez.
42.01↔	Inzision einer Ösophagealmembran	42.11↔	Zervikale Ösophagostomie
42.09.00↔	Andere Inzision am Ösophagus, n.n.bez.	42.12↔	Exteriorisation einer ösophagealen Tasche
42.09.11↔	Andere Inzision am Ösophagus, offen chirurgisch	42.19↔	Sonstige Fistulisierung des Ösophagus nach aussen
42.09.12↔	Andere Inzision am Ösophagus, laparoskopisch	42.31↔	Lokale Exzision eines Ösophagus-Divertikels
42.09.99↔	Andere Inzision am Ösophagus, sonstige		

42.32↔	Lokale Exzision von anderer Läsion oder Gewebe aus dem Ösophagus	42.81.51↔	Einsetzen und Wechsel von zwei selbstexpandierenden Prothesen (permanenter Tubus) in den Ösophagus, offen chirurgisch
42.39↔	Sonstige Destruktion von Läsion oder Gewebe aus dem Ösophagus	42.81.52↔	Einsetzen und Wechsel von mehr als zwei selbstexpandierenden Prothesen (permanenter Tubus) in den Ösophagus, offen chirurgisch
42.40↔	Ösophagektomie, n.n.bez.	42.81.60↔	Einsetzen und Wechsel einer selbstexpandierenden Prothese (permanenter Tubus) in den Ösophagus, laparoskopisch
42.41.00↔	Partielle Ösophagektomie, n.n.bez.	42.81.61↔	Einsetzen und Wechsel von zwei selbstexpandierenden Prothesen (permanenter Tubus) in den Ösophagus, laparoskopisch
42.41.10↔	Partielle Ösophagektomie ohne Wiederherstellung der Kontinuität	42.81.62↔	Einsetzen und Wechsel von mehr als zwei selbstexpandierenden Prothesen (permanenter Tubus) in den Ösophagus, laparoskopisch
42.41.20↔	Partielle Ösophagektomie mit Wiederherstellung der Kontinuität	42.82↔	Naht einer Ösophagus-Verletzung
42.41.99↔	Partielle Ösophagektomie, sonstige	42.83↔	Verschluss einer Ösophagostomie
42.42.00↔	Totale Ösophagektomie, n.n.bez.	42.85↔	Plastische Rekonstruktion an einer Ösophagusstenose
42.42.10↔	Totale Ösophagektomie, ohne Wiederherstellung der Kontinuität	42.87↔	Sonstiges Transplantat am Ösophagus
42.42.20↔	Totale Ösophagektomie, mit Wiederherstellung der Kontinuität, transmediastinal	42.88.00↔	Entfernung von Prothesen aus dem Ösophagus, n.n.bez.
42.42.21↔	Totale Ösophagektomie, mit Wiederherstellung der Kontinuität, thorakoabdominal	42.88.11↔	Entfernung von Prothesen aus dem Ösophagus, offen chirurgisch
42.42.29↔	Totale Ösophagektomie, mit Wiederherstellung der Kontinuität, sonstiger Zugang	42.88.12↔	Entfernung von Prothesen aus dem Ösophagus, laparoskopisch
42.42.99↔	Totale Ösophagektomie, sonstige	42.88.99↔	Entfernung von Prothesen aus dem Ösophagus, sonstige
42.51.00↔	Intrathorakale Ösophagoösophagostomie, n.n.bez.	42.89↔	Sonstige Rekonstruktion am Ösophagus
42.51.10↔	Intrathorakale Ösophagoösophagostomie, Rekonstruktion der Ösophaguspassage bei Atresie und Versorgung einer kongenitalen ösophagotrachealen Fistel	42.91↔	Ligatur von Ösophagusvarizen
42.51.99↔	Intrathorakale Ösophagoösophagostomie, sonstige	42.99.10↔	Sonstige Operation am Ösophagus, Sperroperation am Ösophagus
42.52↔	Intrathorakale Ösophagogastrostomie	42.99.35↔	Implantation eines Antirefluxsystems zur Unterstützung der ösophagealen Sphinkterfunktion, offen chirurgisch
42.53↔	Intrathorakale Ösophagusanastomose mit Interposition von Dünndarm	42.99.36↔	Implantation eines Antirefluxsystems zur Unterstützung der ösophagealen Sphinkterfunktion, laparoskopisch
42.54↔	Sonstige intrathorakale Ösophagoenterostomie	42.99.37↔	Implantation einer Sonde eines Antirefluxsystems zur Unterstützung der ösophagealen Sphinkterfunktion, offen chirurgisch
42.55↔	Intrathorakale Ösophagusanastomose mit Interposition von Dickdarm	42.99.38↔	Implantation einer Sonde eines Antirefluxsystems zur Unterstützung der ösophagealen Sphinkterfunktion, laparoskopisch
42.56↔	Sonstige intrathorakale Ösophagokolostomie	42.99.3a↔	Entfernen eines Antirefluxsystems zur Unterstützung der ösophagealen Sphinkterfunktion, offen chirurgisch
42.58↔	Intrathorakale Ösophagusanastomose mit anderer Interposition	42.99.3b↔	Entfernen eines Antirefluxsystems zur Unterstützung der ösophagealen Sphinkterfunktion, laparoskopisch
42.59↔	Sonstige intrathorakale Ösophagusanastomose	42.99.3c↔	Entfernen einer Sonde eines Antirefluxsystems zur Unterstützung der ösophagealen Sphinkterfunktion, offen chirurgisch
42.61↔	Prästernale Ösophagoösophagostomie	42.99.3d↔	Entfernen einer Sonde eines Antirefluxsystems zur Unterstützung der ösophagealen Sphinkterfunktion, laparoskopisch
42.62↔	Prästernale Ösophagogastrostomie	42.99.3e↔	Revision ohne Ersatz eines Antirefluxsystems zur Unterstützung der ösophagealen Sphinkterfunktion, offen chirurgisch
42.63↔	Prästernale Ösophagusanastomose mit Interposition von Dünndarm	42.99.3f↔	Revision ohne Ersatz eines Antirefluxsystems zur Unterstützung der ösophagealen Sphinkterfunktion, laparoskopisch
42.64↔	Sonstige prästernale Ösophagoenterostomie	43.0↔	Gastrotomie
42.65↔	Prästernale Ösophagusanastomose mit Interposition von Dickdarm	43.5↔	Partielle Gastrektomie mit Anastomose zum Ösophagus
42.66↔	Sonstige prästernale Ösophagokolostomie	43.6x.00↔	Partielle Gastrektomie mit Anastomose zum Duodenum, n.n.bez.
42.68↔	Sonstige prästernale Ösophagusanastomose mit Interposition	43.6x.10↔	Pylorusresektion mit Anastomose zum Duodenum
42.69↔	Sonstige prästernale Ösophagusanastomose	43.6x.20↔	Billroth I
42.7x.00↔	Ösophagomyotomie, n.n.bez.	43.6x.99↔	Partielle Gastrektomie mit Anastomose zum Duodenum, sonstige
42.7x.11↔	Ösophagomyotomie, offen chirurgisch	43.7x.00↔	Partielle Gastrektomie mit Anastomose zum Jejunum, n.n.bez.
42.7x.12↔	Ösophagomyotomie, laparoskopisch	43.7x.10↔	Partielle Gastrektomie (2/3-Resektion) mit Anastomose zum Jejunum
42.7x.21↔	Ösophagomyotomie, pharyngozerikal, offen chirurgisch	43.7x.20↔	Partielle Gastrektomie (4/5-Resektion) mit Anastomose zum Jejunum
42.7x.22↔	Ösophagomyotomie, pharyngozerikal, laparoskopisch	43.7x.99↔	Partielle Gastrektomie mit Anastomose zum Jejunum, sonstige
42.7x.31↔	Ösophago-Gastrostomie, offen chirurgisch	43.81↔	Partielle Gastrektomie mit Dünndarmtransposition
42.7x.32↔	Ösophago-Gastrostomie, laparoskopisch	43.89.00↔	Sonstige partielle Gastrektomie, n.n.bez.
42.7x.99↔	Ösophagomyotomie, sonstige	43.89.10↔	Segmentresektion des Magens
42.81.20↔	Einsetzen und Wechsel von einer nicht selbstexpandierenden Prothese (permanenter Tubus) in den Ösophagus, offen chirurgisch	43.89.20↔	Biliopankreatische Diversion des Magens nach Scopinaro, offen chirurgisch
42.81.21↔	Einsetzen und Wechsel von zwei nicht selbstexpandierenden Prothesen (permanenter Tubus) in den Ösophagus, offen chirurgisch	43.89.21↔	Biliopankreatische Diversion des Magens nach Scopinaro, laparoskopisch
42.81.22↔	Einsetzen und Wechsel von mehr als zwei nicht selbstexpandierenden Prothesen (permanenter Tubus) in den Ösophagus, offen chirurgisch		
42.81.30↔	Einsetzen und Wechsel von einer nicht selbstexpandierenden Prothese (permanenter Tubus) in den Ösophagus, laparoskopisch		
42.81.31↔	Einsetzen und Wechsel von zwei nicht selbstexpandierenden Prothesen (permanenter Tubus) in den Ösophagus, laparoskopisch		
42.81.32↔	Einsetzen und Wechsel von mehr als zwei nicht selbstexpandierenden Prothesen (permanenter Tubus) in den Ösophagus, laparoskopisch		
42.81.50↔	Einsetzen und Wechsel einer selbstexpandierenden Prothese (permanenter Tubus) in den Ösophagus, offen chirurgisch		

43.89.30↔	Biliopankreatische Diversion des Magens mit Duodenal-Switch [BPD-DS], offen chirurgisch	44.5x.44↔	Reversal nach biliopankreatischer Diversion (BPD), laparoskopisch
43.89.31↔	Biliopankreatische Diversion des Magens mit Duodenal-Switch [BPD-DS], laparoskopisch	44.5x.51↔	Reversal nach Gastric Bypass, offen chirurgisch
43.89.40↔	Sleeve resection, offen chirurgisch	44.5x.52↔	Reversal nach Gastric Bypass, laparoskopisch
43.89.41↔	Sleeve resection, laparoskopisch	44.5x.99↔	Revision einer Magenanastomose, sonstige
43.89.42↔	Sleeve resection nach Magenband, offen chirurgisch	44.61↔	Naht einer Magenverletzung
43.89.43↔	Sleeve resection nach Magenband, laparoskopisch	44.63.00↔	Verschluss einer anderen Magenfistel, n.n.bez.
43.89.44↔	Re-sleeve resection, offen chirurgisch	44.63.11↔	Verschluss einer anderen Magenfistel, offen chirurgisch
43.89.45↔	Re-sleeve resection, laparoskopisch	44.63.12↔	Verschluss einer anderen Magenfistel, laparoskopisch
43.89.50↔	Duodenal-Switch nach Sleeve resection (Zweiteingriff), offen chirurgisch	44.63.99↔	Verschluss einer anderen Magenfistel, sonstige
43.89.51↔	Duodenal-Switch nach Sleeve resection (Zweiteingriff), laparoskopisch	44.64↔	Gastropexie
43.89.90↔	Sonstige atypische partielle Gastrektomie	44.65.00↔	Ösophagogastroplastik, n.n.bez.
43.89.99↔	Sonstige partielle Gastrektomie, sonstige	44.65.10↔	Ösophagogastroplastik, Kardioplastik, offen chirurgisch
43.91↔	Totale Gastrektomie mit intestinaler Interposition	44.65.20↔	Ösophagogastroplastik, (Hemi-)Fundoplikatio, offen chirurgisch
43.99.00↔	Sonstige totale Gastrektomie, n.n.bez.	44.65.99↔	Ösophagogastroplastik, sonstige
43.99.10↔	Restgastrektomie nach bariatrischem Voreingriff, offen chirurgisch	44.66.00↔	Sonstige Massnahmen zur Rekonstruktion der ösophagogastrischen Sphinkterfunktion, n.n.bez.
43.99.11↔	Restgastrektomie nach bariatrischem Voreingriff, laparoskopisch	44.66.11↔	Hiatus Plastik bei bariatrischem Eingriff, offen chirurgisch
43.99.99↔	Sonstige totale Gastrektomie, sonstige	44.66.99↔	Sonstige Massnahmen zur Rekonstruktion der ösophagogastrischen Sphinkterfunktion, sonstige
44.00↔	Vagotomie, n.n.bez.	44.67.00↔	Laparoskopische Massnahmen zur Rekonstruktion der ösophagogastrischen Sphinkterfunktion, n.n.bez.
44.01↔	Trunkuläre Vagotomie	44.67.10↔	Laparoskopische Massnahmen zur Rekonstruktion der ösophagogastrischen Sphinkterfunktion, Kardioplastik, laparoskopisch
44.02↔	Superselektive Vagotomie	44.67.20↔	Laparoskopische Massnahmen zur Rekonstruktion der ösophagogastrischen Sphinkterfunktion, (Hemi-)Fundoplikatio, laparoskopisch
44.03↔	Sonstige selektive Vagotomie	44.67.99↔	Laparoskopische Massnahmen zur Rekonstruktion der ösophagogastrischen Sphinkterfunktion, sonstige
44.21↔	Dilatation des Pylorus durch Inzision	44.68.00↔	Gastroplastik, n.n.bez.
44.29↔	Sonstige Pyloroplastik	44.68.10↔	Vertikale Gastroplastik, laparoskopisch
44.31.00↔	Magenbypass, n.n.bez.	44.68.11↔	Vertikale Gastroplastik, offen chirurgisch
44.31.09↔	Magenbypass, sonstige	44.68.99↔	Gastroplastik, sonstige
44.31.11↔	Proximaler Magenbypass, offen chirurgisch	44.69↔	Sonstige Rekonstruktion am Magen
44.31.12↔	Proximaler Magenbypass, laparoskopisch	44.91↔	Offene Ligatur von Magenvarizen
44.31.13↔	Proximaler Magenbypass nach Sleeve resection, reversal Eingriff, offen chirurgisch	44.92↔	Intraoperative Manipulation am Magen
44.31.14↔	Proximaler Magenbypass nach Sleeve resection, reversal Eingriff, laparoskopisch	44.93↔	Einsetzen eines Magenballons
44.31.15↔	Proximaler Magenbypass nach Gastric Banding, nach bariatrischem Voreingriff, offen chirurgisch	44.94↔	Entfernen eines Magenballons
44.31.16↔	Proximaler Magenbypass nach Gastric Banding, nach bariatrischem Voreingriff, laparoskopisch	44.95.00↔	Restriktive Magenoperation, n.n.bez.
44.31.21↔	Distaler Magenbypass, offen chirurgisch	44.95.11↔	Gastric banding, offen chirurgisch
44.31.22↔	Distaler Magenbypass, laparoskopisch	44.95.12↔	Gastric banding, laparoskopisch
44.31.31↔	Omega-loop Gastric Bypass, offen chirurgisch	44.95.99↔	Restriktive Magenoperation, sonstige
44.31.32↔	Omega-loop Gastric Bypass, laparoskopisch	44.96.00↔	Revision von restriktiven Magenoperationen, n.n.bez.
44.38↔	Laparoskopische Gastroenterostomie	44.96.11↔	Bandreposition nach Gastric Banding, offen chirurgisch
44.39↔	Sonstige Gastroenterostomie	44.96.12↔	Bandreposition nach Gastric Banding, laparoskopisch
44.40↔	Übernähung eines peptischen Ulkus, n.n.bez.	44.96.13↔	Bandwechsel nach Gastric Banding, offen chirurgisch
44.41↔	Übernähung eines Ulcus ventriculi	44.96.14↔	Bandwechsel nach Gastric Banding, laparoskopisch
44.42↔	Übernähung eines Ulcus duodeni	44.96.16↔	Katheterreparation nach Gastric banding, mit intraabdominalem Eingriff, offen chirurgisch
44.49.00↔	Sonstige Blutstillung in Magen oder Duodenum, n.n.bez.	44.96.17↔	Katheterreparation nach Gastric banding, mit intraabdominalem Eingriff, laparoskopisch
44.49.10↔	Sklerosierung von Fundusvarizen, offen chirurgisch	44.96.18↔	Portwechsel nach Gastric Banding
44.49.11↔	Sklerosierung von Fundusvarizen, laparoskopisch	44.96.99↔	Revision von restriktiven Magenoperationen, sonstige
44.49.20↔	Ligatur von Fundusvarizen, offen chirurgisch	44.97.00↔	Entfernen von Vorrichtung(en) einer Magenrestriktion, n.n.bez.
44.49.21↔	Ligatur von Fundusvarizen, laparoskopisch	44.97.11↔	Entfernen von Magenband, offen chirurgisch
44.49.30↔	Sperroperation am Fundus	44.97.12↔	Entfernen von Magenband, laparoskopisch
44.49.99↔	Sonstige Blutstillung in Magen oder Duodenum, sonstige	44.97.99↔	Entfernen von Vorrichtung(en) einer Magenrestriktion, sonstige
44.5x.00↔	Revision einer Magenanastomose, n.n.bez.	44.99.11↔	Bougierung am Magen, offen chirurgisch
44.5x.10↔	Revision einer Magenanastomose nach Billroth I und II-Operation	44.99.12↔	Bougierung am Magen, laparoskopisch
44.5x.21↔	Revision einer Magenanastomose nach Magenbypass oder mit intestinaler Interposition, offen chirurgisch	44.99.21↔	Schlingenligatur und Clippen am Magen, offen chirurgisch
44.5x.22↔	Revision einer Magenanastomose nach Magenbypass oder mit intestinaler Interposition, laparoskopisch	44.99.22↔	Schlingenligatur und Clippen am Magen, laparoskopisch
44.5x.31↔	Pouchrevision nach Gastric Bypass, offen chirurgisch	44.99.51↔	Einlegen oder Wechsel einer nicht selbstexpandierenden Prothese am Magen, offen chirurgisch
44.5x.32↔	Pouchrevision nach Gastric Bypass, laparoskopisch	44.99.52↔	Einlegen oder Wechsel einer nicht selbstexpandierenden Prothese am Magen, laparoskopisch
44.5x.41↔	Revision nach biliopankreatischer Diversion [BPD], offen chirurgisch	44.99.61↔	Einlegen oder Wechsel einer selbstexpandierenden Prothese am Magen, offen chirurgisch
44.5x.42↔	Revision nach biliopankreatischer Diversion [BPD], laparoskopisch	44.99.62↔	Einlegen oder Wechsel einer selbstexpandierenden Prothese am Magen, laparoskopisch
44.5x.43↔	Reversal nach biliopankreatischer Diversion (BPD), offen chirurgisch	44.99.71↔	Entfernen einer Prothese aus dem Magen, offen chirurgisch

44.99.72↔	Entfernen einer Prothese aus dem Magen, laparoskopisch	46.39.99↔	Sonstige Enterostomie, sonstige
44.99.80↔	Implantation und Wechsel eines Magenschrittmachers (inkl. Sonden)	46.99.10↔	Dekompression des Darms
44.99.81↔	Revision ohne Ersatz eines Magenschrittmachers (inkl. Sonden)	46.99.51↔	Einlegen oder Wechsel einer nicht selbstexpandierenden Prothese am Darm, offen chirurgisch
44.99.82↔	Entfernung des Aggregats eines Magenschrittmachers (inkl. Sonden)	46.99.52↔	Einlegen oder Wechsel einer nicht selbstexpandierenden Prothese am Darm, laparoskopisch
44.99.91↔	Sonstige Operationen am Pylorus	46.99.61↔	Einlegen oder Wechsel einer selbstexpandierenden Prothese am Darm, offen chirurgisch
44.99.99↔	Sonstige Magenoperationen, sonstige	46.99.62↔	Einlegen oder Wechsel einer selbstexpandierenden Prothese am Darm, laparoskopisch
45.50↔	Isolation eines Darmsegments, n.n.bez.	46.99.71↔	Entfernen einer Prothese am Darm, offen chirurgisch
45.51↔	Isolation eines Dünndarmsegments	46.99.72↔	Entfernen einer Prothese am Darm, laparoskopisch
45.52↔	Isolation eines Dickdarmsegments	46.99.80↔	Durchtrennung der Laddschen Bänder
45.61↔	Multiple Segmentresektion am Dünndarm	46.99.91↔	Sonstige Operationen am Darm, offen chirurgisch
45.62↔	Sonstige Teilresektion am Dünndarm	46.99.92↔	Sonstige Operationen am Darm, laparoskopisch
45.63.00↔	Totalexstirpation des Dünndarms, n.n.bez.	46.99.93↔	Verschluss Mesolücke bei innerer Hernie, offen chirurgisch
45.63.99↔	Totalexstirpation des Dünndarms, sonstige	46.99.94↔	Verschluss Mesolücke bei innerer Hernie, laparoskopisch
45.70↔	Teilresektion am Dickdarm, n.n.bez.	48.1↔	Proktostomie
45.71↔	Multiple Segmentresektion am Dickdarm	48.41↔	Submuköse Rektumresektion nach Soave
45.73↔	Hemikolektomie rechts	48.49↔	Sonstige Rektumresektion mit Durchzugsverfahren
45.74↔	Resektion des Colon transversum	48.50↔	Rektumresektion ohne Sphinktererhaltung, n.n.bez.
45.75↔	Hemikolektomie links	48.51↔	Abdominoperineale Rektumresektion
45.76.00↔	Sigmoidektomie, n.n.bez.	48.52↔	Abdominoperineale Rektumresektion, erweitert
45.76.09↔	Sigmoidektomie, sonstige	48.53↔	Abdominosakrale, sakroperineale und perineale Rektumresektion
45.76.11↔	Sigmoidektomie, offen chirurgisch	48.54↔	Abdominosakrale, sakroperineale und perineale Rektumresektion, erweitert
45.76.21↔	Sigmoidektomie, laparoskopisch	48.59↔	Rektumresektion ohne Sphinktererhaltung, sonstige
45.79.00↔	Sonstige Teilresektion am Dickdarm, n.n.bez.	48.65↔	Rektumresektion nach Duhamel
45.79.10↔	Segmentresektion am Dickdarm	48.66.00↔	Rektumresektion mit Sphinktererhaltung, n.n.bez.
45.79.11↔	Resektion multipler Dickdarmsegmente	48.66.09↔	Rektumresektion mit Sphinktererhaltung, sonstige
45.79.12↔	Subtotale Kolektomie	48.66.11↔	Manschettenresektion und tubuläre Resektion des Rektums, mit Anastomose, offen chirurgisch
45.79.20↔	Erweiterte Sigmaresektion	48.66.12↔	Manschettenresektion und tubuläre Resektion des Rektums, mit Enterostoma und Blindverschluss, offen chirurgisch
45.79.22↔	Erweiterte subtotale Kolonresektion	48.66.13↔	Manschettenresektion und tubuläre Resektion des Rektums, mit Anastomose, laparoskopisch
45.79.23↔	Erweiterte Hemikolektomie rechts, offen chirurgisch	48.66.14↔	Manschettenresektion und tubuläre Resektion des Rektums, mit Enterostoma und Blindverschluss, laparoskopisch
45.79.24↔	Erweiterte Hemikolektomie rechts, laparoskopisch	48.66.15↔	Manschettenresektion und tubuläre Resektion des Rektums, peranal
45.79.25↔	Erweiterte Hemikolektomie links, offen chirurgisch	48.66.21↔	Anteriore Rektumresektion, mit Anastomose, offen chirurgisch
45.79.26↔	Erweiterte Hemikolektomie links, laparoskopisch	48.66.22↔	Anteriore Rektumresektion, mit Enterostoma und Blindverschluss, offen chirurgisch
45.79.29↔	Sonstige erweiterte Teilresektion am Dickdarm	48.66.23↔	Anteriore Rektumresektion, mit Anastomose, laparoskopisch
45.79.99↔	Sonstige Teilresektion am Dickdarm, sonstige	48.66.24↔	Anteriore Rektumresektion, mit Enterostoma und Blindverschluss, laparoskopisch
45.8x.00↔	Totale intraabdominelle Kolektomie, n.n.bez.	48.66.25↔	Anteriore Rektumresektion, peranal
45.8x.20↔	Totale intraabdominelle Kolektomie, Erweiterte totale Kolektomie	48.66.31↔	Tiefe anteriore Rektumresektion, mit Anastomose, offen chirurgisch
45.8x.30↔	Totale intraabdominelle Kolektomie, Erweiterte totale Proktokolektomie	48.66.32↔	Tiefe anteriore Rektumresektion, mit Enterostoma und Blindverschluss, offen chirurgisch
45.8x.99↔	Totale intraabdominelle Kolektomie, sonstige	48.66.33↔	Tiefe anteriore Rektumresektion, mit Anastomose, laparoskopisch
45.90↔	Intestinale Anastomose, n.n.bez.	48.66.34↔	Tiefe anteriore Rektumresektion, mit Enterostoma und Blindverschluss, laparoskopisch
45.91.00↔	Dünndarm-Dünndarm-Anastomose, n.n.bez.	48.66.35↔	Tiefe anteriore Rektumresektion, mit Anastomose, peranal
45.91.11↔	Neuanlage einer Fusspunktanastomose am Dünndarm nach bariatrischem Voreingriff, offen chirurgisch	48.69↔	Sonstige Rektumresektion
45.91.12↔	Neuanlage einer Fusspunktanastomose am Dünndarm nach bariatrischem Voreingriff, laparoskopisch	48.74↔	Rektorektostomie
45.91.99↔	Dünndarm-Dünndarm-Anastomose, sonstige	49.74↔	M. gracilis-Transposition bei Analinkontinenz
45.92↔	Anastomose des Dünndarms zum Rektumstumpf		
45.93↔	Sonstige Dünndarm-Dickdarm-Anastomose		
45.94↔	Dickdarm-Dickdarm-Anastomose		
45.95↔	Anastomose zum Anus		
46.11↔	Temporäre Kolostomie		
46.13↔	Permanente Kolostomie		
46.21↔	Temporäre Ileostomie		
46.23↔	Sonstige permanente Ileostomie		
46.33↔	Anlage eines Duodenostomie		
46.34↔	Offen chirurgische Anlage einer Jejunostomie		
46.39.00↔	Sonstige Enterostomie, n.n.bez.		
46.39.10↔	Sonstige Enterostomie, Anlage einer Bishop-Koop-Anastomose		

### Prozedur H33-5

01.22↔	Entfernen der Elektrode(n) eines intrakraniellen Neurostimulators	01.23.29↔	Rekraniotomie mit Entfernen von sonstigen Material
01.23.00↔	Rekraniotomie, n.n.bez.	01.23.99↔	Rekraniotomie, sonstige
01.23.10↔	Rekraniotomie mit Einbringen einer Drainage	01.26↔	Einsetzen und Ersetzen eines Katheters in die Schädelhöhle oder Hirngewebe
01.23.20↔	Rekraniotomie mit Entfernen von alloplastischem Material oder Medikamententrägers aus dem Schädelknochen	01.28↔	Einsetzen von intrakraniellen Katheter(n) via Bohrloch(löcher)
01.23.21↔	Rekraniotomie mit Entfernen von alloplastischem Material oder Medikamententräger aus dem Epiduralraum	01.29.00↔	Revision ohne Ersatz von Katheter(n) aus Schädelhöhle oder Hirngewebe, n.n.bez.

01.29.10↔	Stereotaktische Revision ohne Ersatz von intrazerebralen Kathetern zur intraventriculären Infusion	01.59.29↔	Sonstige Destruktion von Läsion oder Gewebe am Gehirn, sonstige
01.29.99↔	Revision ohne Ersatz von Katheter(n) aus Schädelhöhle oder Hirngewebe, sonstige	01.59.99↔	Sonstige Exzision oder Destruktion von Läsion oder Gewebe am Gehirn, sonstige
01.31.00↔	Inzision an den Hirnhäuten, n.n.bez.	01.6x.10↔	Exzision und Destruktion von Tumorgewebe an der Schädelbasis
01.31.10↔	Inzision an den Hirnhäuten zur Entleerung eines subduralen Hämatoms (Hygroms)	01.6x.11↔	Exzision und Destruktion von Tumorgewebe an der Kalotte
01.31.11↔	Inzision an den Hirnhäuten zur Entleerung eines subduralen Empyems	01.6x.20↔	Exzision und Destruktion vom sonstigem erkrankten Gewebe an der Schädelbasis
01.31.20↔	Inzision an den Hirnhäuten zur Drainage von subduraler und subarachnoidaler Flüssigkeit	01.6x.21↔	Exzision und Destruktion von sonstigem erkrankten Gewebe an der Kalotte
01.31.99↔	Inzision an den Hirnhäuten, sonstige	01.6x.22↔	Exzision und Destruktion von sonstigem erkrankten Gewebe an der Kalotte mit Hirnhäuten
01.32.00↔	Lobotomie und Traktotomie, n.n.bez.	02.01↔	Eröffnen einer Schädelnaht
01.32.10↔	Lobotomie und Traktotomie, Zingulotomie	02.02↔	Elevation von Frakturfragmenten vom Schädel
01.32.11↔	Lobotomie und Traktotomie, Subpiale Transsektion	02.03↔	Plastische Rekonstruktion am Schädel mit Knochenlappen
01.32.12↔	Lobotomie und Traktotomie, Multiple Lobotomien	02.04.00↔	Knochentransplantation an den Schädel, n.n.bez.
01.32.20↔	Lobotomie und Traktotomie, Stereotaktische Unterbrechung von Bahnsystemen	02.04.10↔	Knochentransplantation an den Schädel, Schädeldach
01.32.99↔	Lobotomie und Traktotomie, sonstige	02.04.99↔	Knochentransplantation an den Schädel, sonstige
01.39.00↔	Sonstige Inzision am Gehirn, n.n.bez.	02.05.00↔	Einsetzen einer Schädelknochenplatte, n.n.bez.
01.39.10↔	Sonstige Inzision am Gehirn zur Entleerung eines intrazerebralen Hämatoms	02.05.10↔	Einsetzen eines CAD-Implantats an Hirnschädel ohne Beteiligung des Gesichtsschädels, einfacher Defekt
01.39.11↔	Sonstige Inzision am Gehirn zur Entleerung eines intrazerebralen Abszesses	02.05.11↔	Einsetzen eines CAD-Implantats an Hirnschädel ohne Beteiligung des Gesichtsschädels, grosser oder komplexer Defekt
01.39.19↔	Sonstige Inzision am Gehirn, Entleerung von sonstiger intrazerebraler Flüssigkeit	02.05.20↔	Einsetzen eines CAD-Implantats an Hirnschädel mit Beteiligung von Orbita, Temporalregion oder frontalem Sinus, bis zu 2 Regionen
01.39.20↔	Sonstige Inzision am Gehirn, Stereotaktische Entleerung eines intrakraniellen Hämatoms	02.05.30↔	Einsetzen eines CAD-Implantats an Hirnschädel mit Beteiligung multipler Regionen des Gesichtsschädels, ab 3 Regionen
01.39.21↔	Sonstige Inzision am Gehirn, Stereotaktische Entleerung eines intrakraniellen Abszesses	02.05.41↔	Wiedereinsetzen einer autologen Schädelknochenplatte
01.39.29↔	Sonstige Inzision am Gehirn, Stereotaktische Entleerung sonstiger intrakranieller Flüssigkeit	02.05.99↔	Einsetzen einer Schädelknochenplatte, sonstige
01.39.30↔	Sonstige Inzision am Gehirn, Entfernung eines intrazerebralen Fremdkörpers	02.06.00↔	Sonstige Osteoplastik am Schädel, n.n.bez.
01.39.40↔	Anlegen einer externen Drainage am Liquorsystem (z.B. ventrikulär, zisternal, subdural)	02.06.10↔	Frontoorbitale Kranioplastik zur Verlagerung
01.39.41↔	Anlegen eines Reservoirs am Liquorsystem (z.B. ventrikulär, zisternal, subdural)	02.06.20↔	Rekonstruktion des Hirnschädels ohne Beteiligung des Gesichtsschädels, mit einfachem Implantat (Knochenzement, alloplastisches Material)
01.39.42↔	Entfernen eines Reservoirs am Liquorsystem (z.B. ventrikulär, zisternal, subdural)	02.06.30↔	Rekonstruktion von Hirn- und Gesichtsschädel, mit einfachem Implantat (Knochenzement, alloplastisches Material)
01.39.50↔	Entfernung eines intrakraniellen Implantats	02.06.99↔	Sonstige Osteoplastik am Schädel (Kranioplastik), sonstige
01.39.99↔	Sonstige Inzision am Gehirn, sonstige	02.07↔	Entfernen einer Schädelknochenplatte
01.41↔	Operationen am Thalamus	02.11↔	Einfache Naht an der Dura mater des Gehirns
01.42↔	Operationen am Globus pallidum	02.12.00↔	Sonstige Rekonstruktion an den Hirnhäuten, n.n.bez.
01.51.00↔	Exzision von Läsion oder Gewebe an den Hirnhäuten, n.n.bez.	02.12.10↔	Sonstige Rekonstruktion an den Hirnhäuten ohne Kranioplastik
01.51.10↔	Exzision von Tumorgewebe an den Hirnhäuten mit Präparation von infiltriertem Nachbargewebe	02.12.20↔	Sonstige Rekonstruktion an den Hirnhäuten mit Kranioplastik
01.51.99↔	Exzision von Läsion oder Gewebe an den Hirnhäuten, sonstige	02.12.21↔	Sonstige Duraplastik mit Kranioplastik an der Konvexität
01.52.00↔	Hemisphärektomie, n.n.bez.	02.12.22↔	Sonstige Duraplastik mit Kranioplastik am kraniozervikalen Übergang
01.52.10↔	Hemisphärektomie, hirneigenes intrazerebrales Tumorgewebe	02.12.31↔	Duraplastik an der Frontobasis mit gestieltem Lappen
01.52.11↔	Hemisphärektomie, nicht hirneigenes intrazerebrales Tumorgewebe	02.12.99↔	Sonstige Rekonstruktion an den Hirnhäuten, sonstige
01.52.99↔	Hemisphärektomie, sonstige	02.13↔	Ligatur eines Gefässes der Hirnhäute
01.53.00↔	Lobektomie am Gehirn, n.n.bez.	02.14↔	Exzision am Plexus chorioideus
01.53.10↔	Lobektomie am Gehirn, hirneigenes intrazerebrales Tumorgewebe	02.2↔	Ventrikulostomie
01.53.11↔	Lobektomie am Gehirn, nicht hirneigenes intrazerebrales Tumorgewebe	02.31↔	Ventrikelshunt zu Strukturen in Kopf und Hals
01.53.99↔	Lobektomie am Gehirn, sonstige	02.32↔	Ventrikelshunt zum Kreislaufsystem
01.59.00↔	Sonstige Exzision oder Destruktion von Läsion oder Gewebe am Gehirn, n.n.bez.	02.33↔	Ventrikelshunt zur Thoraxhöhle
01.59.10↔	Sonstige Exzision von hirneigenem intrazerebralen Tumorgewebe am Gehirn	02.34↔	Ventrikelshunt zu Bauchhöhle und Bauchorganen
01.59.11↔	Sonstige Exzision von nicht hirneigenem intrazerebralen Tumorgewebe am Gehirn	02.35↔	Ventrikelshunt zum Harnwegssystem
01.59.12↔	Sonstige Exzision von Läsion oder Gewebe am Gehirn, Débridement einer Kontusion am Gehirn	02.39↔	Sonstige Operationen zum Einrichten einer Ventrikeldrainage
01.59.19↔	Sonstige Exzision von Läsion oder Gewebe am Gehirn, sonstige	02.43↔	Entfernen eines Ventrikelshunts
01.59.20↔	Sonstige Destruktion von hirneigenem intrazerebralen Tumorgewebe am Gehirn	02.51.00↔	Synangiose, n.n.bez.
01.59.21↔	Sonstige Destruktion von nicht hirneigenem intrazerebralen Tumorgewebe am Gehirn	02.51.11↔	EDAS (Encephalo-duro-arterio-synangiose)
		02.51.12↔	EDS (Encephalo-duro-synangiose), Auflegen von invertierter Dura auf Grosshirnrinde
		02.51.13↔	EDS (Encephalo-duro-synangiose), Auflegen einer Arterie sowie invertierter Dura auf die Grosshirnrinde
		02.51.14↔	EMS (Encephalo-myo-synangiose)
		02.51.15↔	EGPS (Encephalo-galea-periost-synangiose)
		02.51.99↔	Synangiose, sonstige
		02.91↔	Lösung von kortikalen Adhäsionen
		02.92↔	Plastische Rekonstruktion am Gehirn

02.93.00↔	Implantation oder Ersetzen der Elektrode(n) eines intrakraniellen Neurostimulators, n.n.bez.	07.83↔	Thorakoskopische partielle Exzision am Thymus
02.93.10↔	Implantation oder Ersetzen von temporären Mikroelektroden zur monolokulären Ableitung und Stimulation	07.84↔	Thorakoskopische totale Exzision des Thymus
02.93.11↔	Implantation oder Ersetzen von temporären Mikroelektroden zur multilokulären Ableitung und Stimulation	07.91↔	Exploration im Gebiet des Thymus
02.93.20↔	Implantation oder Ersetzen von permanenten Mikroelektroden zur monolokulären Ableitung und Stimulation	07.92↔	Sonstige Inzision am Thymus
02.93.21↔	Implantation oder Ersetzen von permanenten Mikroelektroden zur multilokulären Ableitung und Stimulation	07.93↔	Plastische Rekonstruktion am Thymus
02.93.99↔	Implantation oder Ersetzen der Elektrode(n) eines intrakraniellen Neurostimulators, sonstige	07.95↔	Thorakoskopische Inzision am Thymus
02.96↔	Einsetzen einer sphenoidalen Elektrode	07.98↔	Sonstige und nicht näher bezeichnete thorakoskopische Operationen am Thymus
02.99.10↔	Stereotaktische Eingriffe am Liquorsystem	07.99↔	Sonstige und nicht näher bezeichnete Operationen am Thymus
02.99.11↔	Stereotaktische Implantation und Explantation von radioaktivem Material als selbständiger Eingriff	16.01↔	Orbitotomie mit Knochenlappen
02.99.12↔	Stereotaktische Implantation von Gewebe an Schädel, Gehirn und Hirnhäuten	16.02↔	Orbitotomie mit Einsetzen eines orbitalen Implantats
02.99.13↔	Stereotaktische Instillation von Medikamenten als selbständiger Eingriff	16.09↔	Sonstige Orbitotomie
02.99.14↔	Stereotaktische Implantation, Revision oder Wechsel von intrazerebralen Kathetern zur intraventrikulären Infusion	16.51.00↔	Exenteration der Orbita mit Entfernen benachbarter Strukturen, n.n.bez.
02.99.20↔	Umwandlung eines Liquorshunts (oder Hirnwasserablenkung) in eine Mehrfachablenkung	16.51.10↔	Exenteration der Orbita mit Entfernen benachbarter Strukturen, mit Erhalt der Lidhaut
02.99.29↔	Sonstige Revision und Entfernung von Liquorableitungen	16.51.11↔	Exenteration der Orbita mit Entfernen benachbarter Strukturen, ohne Erhalt der Lidhaut
02.99.30↔	Implantation oder Wechsel einer intrakraniellen Messsonde	16.51.99↔	Sonstige Exenteration der Orbita mit Entfernen benachbarter Strukturen
02.99.31↔	Revision ohne Ersatz einer intrakraniellen Messsonde	16.52.00↔	Exenteration der Orbita mit therapeutischem Entfernen von Orbitaknochen, n.n.bez.
02.99.40↔	Implantation oder Wechsel einer Neuroprothese	16.52.10↔	Exenteration der Orbita mit therapeutischem Entfernen von Orbitaknochen, mit Erhalt der Lidhaut
02.99.41↔	Revision ohne Ersatz einer Neuroprothese	16.52.11↔	Exenteration der Orbita mit therapeutischem Entfernen von Orbitaknochen, ohne Erhalt der Lidhaut
02.99.50↔	Implantation und Entfernung eines Katheter-Ballon-Systems zur intrazerebralen Brachytherapie	16.52.99↔	Sonstige Exenteration der Orbita mit therapeutischem Entfernen von Orbitaknochen
02.99.70↔	Revision ohne Ersatz der Elektroden eines intrakraniellen Neurostimulators, n.n.bez.	16.59.00↔	Sonstige Exenteration der Orbita, n.n.bez.
02.99.71↔	Revision ohne Ersatz der Elektroden eines intrakraniellen Neurostimulators, stereotaktisch, permanentes Einzelelektrodensystem zur Dauerstimulation	16.59.10↔	Sonstige Exenteration der Orbita, mit Erhalt der Lidhaut
02.99.72↔	Revision ohne Ersatz der Elektroden eines intrakraniellen Neurostimulators, stereotaktisch, permanentes Mehrelektrodensystem zur Dauerstimulation	16.59.11↔	Sonstige Exenteration der Orbita, ohne Erhalt der Lidhaut
02.99.79↔	Revision ohne Ersatz der Elektroden eines intrakraniellen Neurostimulators, sonstige	16.59.99↔	Sonstige Exenteration der Orbita, sonstige
02.99.90↔	Sonstige stereotaktische Operationen an Schädel, Gehirn und Hirnhäuten	16.63↔	Revision einer E nukleationstasche mit Transplantat
03.53.11↔	Geschlossene Reposition einer Wirbelfraktur mit externer Fixation	16.64↔	Sonstige Revision einer E nukleationstasche
03.53.20↔	Offene Reposition einer Wirbelfraktur	16.66↔	Sonstige Revision einer Exenterationshöhle
04.01.00↔	Exzision eines Akustikusneurinoms, n.n.bez.	18.71.00↔	Ohrmuschel aufbau, n.n.bez.
04.01.10↔	Exzision eines Akustikusneurinoms durch Kraniotomie	18.71.10↔	Ohrmuschel aufbau, partiell, n.n.bez.
04.01.11↔	Exzision eines Akustikusneurinoms, Translabyrinthärer Zugang	18.71.11↔	Ohrmuschel aufbau, partiell mit Gewebeexpander
04.01.99↔	Exzision eines Akustikusneurinoms, sonstige	18.71.12↔	Ohrmuschel aufbau, partiell mit Galealappen
04.41↔	Dekompression an der Wurzel des N. trigeminus	18.71.13↔	Ohrmuschel aufbau, partiell mit Knorpeltransplantat
07.51↔	Exploration im Gebiet des Corpus pineale	18.71.14↔	Ohrmuschel aufbau, partiell mit mikrovaskulärem Lappen
07.52↔	Inzision am Corpus pineale	18.71.19↔	Ohrmuschel aufbau, partiell, sonstige
07.53↔	Partielle Exzision des Corpus pineale	18.71.20↔	Ohrmuschel aufbau, total, n.n.bez.
07.54↔	Totale Exzision des Corpus pineale	18.71.21↔	Ohrmuschel aufbau, total mit Gewebeexpander
07.59↔	Sonstige Operationen am Corpus pineale	18.71.22↔	Ohrmuschel aufbau, total mit Galealappen
07.61↔	Partielle Exzision der Hypophyse, transfrontaler Zugang	18.71.23↔	Ohrmuschel aufbau, total mit Knorpeltransplantat
07.62↔	Partielle Exzision an der Hypophyse, transsphenoidaler Zugang	18.71.24↔	Ohrmuschel aufbau, total mit mikrovaskulärem Lappen
07.63↔	Partielle Exzision an der Hypophyse, nicht näher bezeichneter Zugang	18.71.29↔	Ohrmuschel aufbau, total, sonstige
07.64↔	Totale Exzision der Hypophyse, transfrontaler Zugang	18.71.30↔	Implantation von alloplastischen Materialien beim Aufbau einer Ohrmuschel
07.65↔	Totale Exzision der Hypophyse, transsphenoidaler Zugang	18.71.99↔	Ohrmuschel aufbau, sonstige
07.68↔	Totale Exzision der Hypophyse, anderer näher bezeichneter Zugang	25.2x.00↔	Partielle Glossektomie, n.n.bez.
07.69↔	Totale Exzision der Hypophyse, nicht näher bezeichneter Zugang	25.2x.09↔	Partielle Glossektomie, sonstige
07.71↔	Exploration der Fossa hypophysialis	25.2x.10↔	Partielle Glossektomie, transoraler Zugang, n.n.bez.
07.72↔	Inzision an der Hypophyse	25.2x.11↔	Partielle Glossektomie, transoraler Zugang, ohne Rekonstruktion
07.79↔	Sonstige Operation an der Hypophyse	25.2x.12↔	Partielle Glossektomie, transoraler Zugang, Rekonstruktion mit lokaler Schleimhaut
07.80↔	Thymektomie, n.n.bez.	25.2x.13↔	Partielle Glossektomie, transoraler Zugang, Rekonstruktion mit myokutanem Lappen
07.81↔	Sonstige partielle Exzision am Thymus	25.2x.14↔	Partielle Glossektomie, transoraler Zugang, Rekonstruktion mit freiem mikrovaskulär-anastomosierten Transplantat
07.82↔	Sonstige totale Exzision des Thymus	25.2x.19↔	Partielle Glossektomie, transoraler Zugang, mit sonstiger Rekonstruktion
		25.2x.20↔	Partielle Glossektomie, transmandibulärer Zugang, n.n.bez.
		25.2x.21↔	Partielle Glossektomie, transmandibulärer Zugang, ohne Rekonstruktion
		25.2x.22↔	Partielle Glossektomie, transmandibulärer Zugang, Rekonstruktion mit lokaler Schleimhaut
		25.2x.23↔	Partielle Glossektomie, transmandibulärer Zugang, Rekonstruktion mit myokutanem Lappen



25.2x.24↔	Partielle Glossektomie, transmandibulärer Zugang, Rekonstruktion mit freiem mikrovaskulär-anastomosierten Transplantat	25.3x.40↔	Vollständige Pelviglossektomie, transmandibulärer Zugang, n.n.bez.
25.2x.29↔	Partielle Glossektomie, transmandibulärer Zugang, mit sonstiger Rekonstruktion	25.3x.41↔	Vollständige Pelviglossektomie, transmandibulärer Zugang, ohne Rekonstruktion
25.2x.30↔	Pelviglossektomie, transoraler Zugang, n.n.bez.	25.3x.42↔	Vollständige Pelviglossektomie, transmandibulärer Zugang, Rekonstruktion mit lokaler Schleimhaut
25.2x.31↔	Pelviglossektomie, transoraler Zugang, ohne Rekonstruktion	25.3x.43↔	Vollständige Pelviglossektomie, transmandibulärer Zugang, Rekonstruktion mit myokutanem Lappen
25.2x.32↔	Pelviglossektomie, transoraler Zugang, Rekonstruktion mit lokaler Schleimhaut	25.3x.44↔	Vollständige Pelviglossektomie, transmandibulärer Zugang, Rekonstruktion mit freiem mikrovaskulär-anastomosierten Transplantat
25.2x.33↔	Pelviglossektomie, transoraler Zugang, Rekonstruktion mit myokutanem Lappen	25.3x.49↔	Vollständige Pelviglossektomie, transmandibulärer Zugang, mit sonstiger Rekonstruktion
25.2x.34↔	Pelviglossektomie, transoraler Zugang, Rekonstruktion mit freiem mikrovaskulär-anastomosierten Transplantat	25.3x.50↔	Vollständige Pelviglossomandibulektomie, n.n.bez.
25.2x.39↔	Pelviglossektomie, transoraler Zugang, mit sonstiger Rekonstruktion	25.3x.51↔	Vollständige Pelviglossomandibulektomie, ohne Rekonstruktion
25.2x.40↔	Pelviglossektomie, transmandibulärer Zugang, n.n.bez.	25.3x.52↔	Vollständige Pelviglossomandibulektomie, Rekonstruktion mit lokaler Schleimhaut
25.2x.41↔	Pelviglossektomie, transmandibulärer Zugang, ohne Rekonstruktion	25.3x.53↔	Vollständige Pelviglossomandibulektomie, Rekonstruktion mit myokutanem Lappen
25.2x.42↔	Pelviglossektomie, transmandibulärer Zugang, Rekonstruktion mit lokaler Schleimhaut	25.3x.54↔	Vollständige Pelviglossomandibulektomie, Rekonstruktion mit freiem mikrovaskulär-anastomosierten Transplantat
25.2x.43↔	Pelviglossektomie, transmandibulärer Zugang, Rekonstruktion mit myokutanem Lappen	25.3x.59↔	Vollständige Pelviglossomandibulektomie, mit sonstiger Rekonstruktion
25.2x.44↔	Pelviglossektomie, transmandibulärer Zugang, Rekonstruktion mit freiem mikrovaskulär-anastomosierten Transplantat	25.4x.00↔	Radikale Glossektomie, n.n.bez.
25.2x.49↔	Pelviglossektomie, transmandibulärer Zugang, mit sonstiger Rekonstruktion	25.4x.10↔	Radikale Glossektomie, transoraler Zugang, n.n.bez.
25.2x.50↔	Pelviglossomandibulektomie, n.n.bez.	25.4x.11↔	Radikale Glossektomie, transoraler Zugang, ohne Rekonstruktion
25.2x.51↔	Pelviglossomandibulektomie, ohne Rekonstruktion	25.4x.12↔	Radikale Glossektomie, transoraler Zugang, Rekonstruktion mit lokaler Schleimhaut
25.2x.52↔	Pelviglossomandibulektomie, Rekonstruktion mit lokaler Schleimhaut	25.4x.13↔	Radikale Glossektomie, transoraler Zugang, Rekonstruktion mit myokutanem Lappen
25.2x.53↔	Pelviglossomandibulektomie, Rekonstruktion mit myokutanem Lappen	25.4x.14↔	Radikale Glossektomie, transoraler Zugang, Rekonstruktion mit freiem mikrovaskulär-anastomosierten Transplantat
25.2x.54↔	Pelviglossomandibulektomie, Rekonstruktion mit freiem mikrovaskulär-anastomosierten Transplantat	25.4x.19↔	Radikale Glossektomie, transoraler Zugang, mit sonstiger Rekonstruktion
25.2x.59↔	Pelviglossomandibulektomie, mit sonstiger Rekonstruktion	25.4x.20↔	Radikale Glossektomie, transmandibulärer Zugang, n.n.bez.
25.3x.00↔	Vollständige Glossektomie, n.n.bez.	25.4x.21↔	Radikale Glossektomie, transmandibulärer Zugang, ohne Rekonstruktion
25.3x.09↔	Vollständige Glossektomie, sonstige	25.4x.22↔	Radikale Glossektomie, transmandibulärer Zugang, Rekonstruktion mit lokaler Schleimhaut
25.3x.10↔	Vollständige Glossektomie, transoraler Zugang, n.n.bez.	25.4x.23↔	Radikale Glossektomie, transmandibulärer Zugang, Rekonstruktion mit myokutanem Lappen
25.3x.11↔	Vollständige Glossektomie, transoraler Zugang, ohne Rekonstruktion	25.4x.24↔	Radikale Glossektomie, transmandibulärer Zugang, Rekonstruktion mit freiem mikrovaskulär-anastomosierten Transplantat
25.3x.12↔	Vollständige Glossektomie, transoraler Zugang, Rekonstruktion mit lokaler Schleimhaut	25.4x.29↔	Radikale Glossektomie, transmandibulärer Zugang, mit sonstiger Rekonstruktion
25.3x.13↔	Vollständige Glossektomie, transoraler Zugang, Rekonstruktion mit myokutanem Lappen	25.4x.30↔	Radikale Pelviglossektomie, transoraler Zugang, n.n.bez.
25.3x.14↔	Vollständige Glossektomie, transoraler Zugang, Rekonstruktion mit freiem mikrovaskulär-anastomosierten Transplantat	25.4x.31↔	Radikale Pelviglossektomie, transoraler Zugang, ohne Rekonstruktion
25.3x.19↔	Vollständige Glossektomie, transoraler Zugang, mit sonstiger Rekonstruktion	25.4x.32↔	Radikale Pelviglossektomie, transoraler Zugang, Rekonstruktion mit lokaler Schleimhaut
25.3x.20↔	Vollständige Glossektomie, transmandibulärer Zugang, n.n.bez.	25.4x.33↔	Radikale Pelviglossektomie, transoraler Zugang, Rekonstruktion mit myokutanem Lappen
25.3x.21↔	Vollständige Glossektomie, transmandibulärer Zugang, ohne Rekonstruktion	25.4x.34↔	Radikale Pelviglossektomie, transoraler Zugang, Rekonstruktion mit freiem mikrovaskulär-anastomosierten Transplantat
25.3x.22↔	Vollständige Glossektomie, transmandibulärer Zugang, Rekonstruktion mit lokaler Schleimhaut	25.4x.39↔	Radikale Pelviglossektomie, transoraler Zugang, mit sonstiger Rekonstruktion
25.3x.23↔	Vollständige Glossektomie, transmandibulärer Zugang, Rekonstruktion mit myokutanem Lappen	25.4x.40↔	Radikale Pelviglossektomie, transmandibulärer Zugang, n.n.bez.
25.3x.24↔	Vollständige Glossektomie, transmandibulärer Zugang, Rekonstruktion mit freiem mikrovaskulär-anastomosierten Transplantat	25.4x.41↔	Radikale Pelviglossektomie, transmandibulärer Zugang, ohne Rekonstruktion
25.3x.29↔	Vollständige Glossektomie, transmandibulärer Zugang, mit sonstiger Rekonstruktion	25.4x.42↔	Radikale Pelviglossektomie, transmandibulärer Zugang, Rekonstruktion mit lokaler Schleimhaut
25.3x.30↔	Vollständige Pelviglossektomie, transoraler Zugang, n.n.bez.	25.4x.43↔	Radikale Pelviglossektomie, transmandibulärer Zugang, Rekonstruktion mit myokutanem Lappen
25.3x.31↔	Vollständige Pelviglossektomie, transoraler Zugang, ohne Rekonstruktion	25.4x.44↔	Radikale Pelviglossektomie, transmandibulärer Zugang, Rekonstruktion mit freiem mikrovaskulär-anastomosierten Transplantat
25.3x.32↔	Vollständige Pelviglossektomie, transoraler Zugang, Rekonstruktion mit lokaler Schleimhaut	25.4x.49↔	Radikale Pelviglossektomie, transmandibulärer Zugang, mit sonstiger Rekonstruktion
25.3x.33↔	Vollständige Pelviglossektomie, transoraler Zugang, Rekonstruktion mit myokutanem Lappen	25.4x.50↔	Radikale Pelviglossomandibulektomie, n.n.bez.
25.3x.34↔	Vollständige Pelviglossektomie, transoraler Zugang, Rekonstruktion mit freiem mikrovaskulär-anastomosierten Transplantat	25.4x.51↔	Radikale Pelviglossomandibulektomie, ohne Rekonstruktion
25.3x.39↔	Vollständige Pelviglossektomie, transoraler Zugang, mit sonstiger Rekonstruktion		

25.4x.52↔	Radikale Pelviglossomandibulektomie, Rekonstruktion mit lokaler Schleimhaut	32.41.12↔	Lobektomie an der Lunge, thorakoskopisch, ohne Angabe einer radikalen Lymphadenektomie, mit bronchoplastischer Erweiterung
25.4x.53↔	Radikale Pelviglossomandibulektomie, Rekonstruktion mit myokutanem Lappen	32.41.13↔	Lobektomie an der Lunge, thorakoskopisch, ohne Angabe einer radikalen Lymphadenektomie, mit angioplastischer Erweiterung
25.4x.54↔	Radikale Pelviglossomandibulektomie, Rekonstruktion mit freiem mikrovaskulär-anastomosierten Transplantat	32.41.14↔	Lobektomie an der Lunge, thorakoskopisch, ohne Angabe einer radikalen Lymphadenektomie, mit bronchoplastischer und angioplastischer Erweiterung
25.4x.59↔	Radikale Pelviglossomandibulektomie, mit sonstiger Rekonstruktion	32.41.19↔	Lobektomie an der Lunge, thorakoskopisch, ohne Angabe einer radikalen Lymphadenektomie, sonstige
25.4x.99↔	Radikale Glossektomie, sonstige	32.41.20↔	Lobektomie an der Lunge, thorakoskopisch, mit radikaler Lymphadenektomie, n.n.bez.
29.31↔	Krikopharyngeale Myotomie	32.41.99↔	Thorakoskopische Lobektomie an der Lunge, sonstige
29.32.00↔	Pharyngeale Divertikulektomie, n.n.bez.	32.42.00↔	Lobektomie an der Lunge, offen chirurgisch, n.n.bez.
29.32.10↔	Endoskopisches Diverticulostomie eines Zenker-Divertikels	32.42.10↔	Lobektomie an der Lunge, offen chirurgisch, ohne radikale Lymphadenektomie, n.n.bez.
29.32.11↔	Divertikulektomie eines Zenker-Divertikels	32.42.11↔	Lobektomie an der Lunge, offen chirurgisch, ohne radikale Lymphadenektomie, ohne bronchoplastische oder angioplastische Erweiterung
29.32.99↔	Pharyngeale Divertikulektomie, sonstige	32.42.12↔	Lobektomie an der Lunge, offen chirurgisch, ohne radikale Lymphadenektomie, mit bronchoplastischer Erweiterung
29.33.00↔	(Partielle) Pharyngektomie, n.n.bez.	32.42.13↔	Lobektomie an der Lunge, offen chirurgisch, ohne radikale Lymphadenektomie, mit angioplastischer Erweiterung
29.33.10↔	Partielle Pharyngektomie, ohne Rekonstruktion	32.42.14↔	Lobektomie an der Lunge, offen chirurgisch, ohne radikale Lymphadenektomie, mit bronchoplastischer sowie angioplastischer Erweiterung
29.33.11↔	Partielle Pharyngektomie, Rekonstruktion mit gestieltem regionalen oder Fernlappen	32.42.19↔	Lobektomie an der Lunge, offen chirurgisch, ohne radikale Lymphadenektomie, sonstige
29.33.12↔	Partielle Pharyngektomie, Rekonstruktion mit freiem mikrovaskulär-anastomosierten Transplantat	32.42.20↔	Lobektomie an der Lunge, offen chirurgisch, mit radikaler Lymphadenektomie, n.n.bez.
29.33.20↔	Totale Pharyngektomie, Rekonstruktion mit gestieltem regionalen oder Fernlappen	32.42.21↔	Lobektomie an der Lunge, offen chirurgisch, mit radikaler Lymphadenektomie, ohne bronchoplastische oder angioplastische Erweiterung
29.33.21↔	Totale Pharyngektomie, Rekonstruktion mit freiem mikrovaskulär-anastomosierten Transplantat, freiem Darmtransplantat oder Magenhochzug	32.42.22↔	Lobektomie an der Lunge, offen chirurgisch, mit radikaler Lymphadenektomie, mit bronchoplastischer Erweiterung
29.33.99↔	(Partielle) Pharyngektomie, sonstige	32.42.23↔	Lobektomie an der Lunge, offen chirurgisch, mit radikaler Lymphadenektomie, mit angioplastischer Erweiterung
29.39↔	Sonstige Exzision oder Destruktion von Läsion oder Gewebe am Pharynx	32.42.24↔	Lobektomie an der Lunge, offen chirurgisch, mit radikaler Lymphadenektomie, mit bronchoplastischer sowie angioplastischer Erweiterung
29.4x.00↔	Plastische Rekonstruktion am Pharynx, n.n.bez.	32.42.29↔	Lobektomie an der Lunge, offen chirurgisch, mit radikaler Lymphadenektomie, sonstige
29.4x.10↔	Plastische Rekonstruktion am Pharynx, mit lokaler Schleimhaut oder freiem Hautlappen	32.42.30↔	Lobektomie an der Lunge, erweitert
29.4x.11↔	Plastische Rekonstruktion am Pharynx, mit gestieltem myokutanen Lappen	32.42.40↔	Lobektomie an der Lunge, Bilobektomie, n.n.bez.
29.4x.12↔	Plastische Rekonstruktion am Pharynx, mit mikrovaskulär anastomosiertem Transplantat, Darmtransplantat oder Magenhochzug	32.42.41↔	Lobektomie an der Lunge, Bilobektomie, ohne bronchoplastische oder angioplastische Erweiterung
29.4x.99↔	Plastische Rekonstruktion am Pharynx, sonstige	32.42.42↔	Lobektomie an der Lunge, Bilobektomie, mit bronchoplastischer Erweiterung
29.99↔	Sonstige Operation am Pharynx	32.42.43↔	Lobektomie an der Lunge, Bilobektomie, mit angioplastischer Erweiterung
31.73↔	Verschluss einer anderen trachealen Fistel	32.42.44↔	Lobektomie an der Lunge, Bilobektomie, mit bronchoplastischer und angioplastischer Erweiterung
32.09.00↔	Sonstige lokale Exzision oder Destruktion von Läsion oder Gewebe an einem Bronchus, n.n.bez.	32.42.49↔	Lobektomie an der Lunge, Bilobektomie, sonstige
32.09.10↔	Sonstige lokale Exzision oder Destruktion von Läsion oder Gewebe an einem Bronchus, durch Thorakotomie	32.42.99↔	Lobektomie an der Lunge, offen chirurgisch, sonstige
32.09.20↔	Sonstige lokale Exzision oder Destruktion von Läsion oder Gewebe an einem Bronchus, durch Thorakoskopie	32.49↔	Sonstige Lobektomie an der Lunge
32.09.99↔	Sonstige lokale Exzision oder Destruktion von Läsion oder Gewebe an einem Bronchus, sonstige	32.50↔	Thorakoskopische Pneumonektomie
32.1x.10↔	Sonstige Exzision an einem Bronchus, Bifurkationsresektion	32.51.00↔	Pneumonektomie, offen chirurgisch, n.n.bez.
32.1x.20↔	Sonstige Exzision an einem Bronchus, Revision einer Bronchusstumpfsuffizienz	32.51.10↔	Pneumonektomie, offen chirurgisch, ohne einer radikalen Lymphadenektomie, n.n.bez.
32.20↔	Thorakoskopische Exzision von Läsion oder Gewebe an der Lunge	32.51.11↔	Pneumonektomie, offen chirurgisch, ohne einer radikalen Lymphadenektomie, ohne bronchoplastische oder angioplastische Erweiterung
32.21↔	Pliikatur einer Emphysemlase	32.51.12↔	Pneumonektomie, offen chirurgisch, ohne einer radikalen Lymphadenektomie, mit bronchoplastischer Erweiterung
32.22↔	Chirurgische Lungenvolumenreduktion	32.51.13↔	Pneumonektomie, offen chirurgisch, ohne einer radikalen Lymphadenektomie, mit angioplastischer Erweiterung
32.23↔	Offene Exzision von Läsion oder Gewebe an der Lunge	32.51.14↔	Pneumonektomie, offen chirurgisch, ohne einer radikalen Lymphadenektomie, mit bronchoplastischer sowie angioplastischer Erweiterung
32.25↔	Thorakoskopische Ablation von Läsion oder Gewebe an der Lunge	32.51.19↔	Pneumonektomie, offen chirurgisch, ohne einer radikalen Lymphadenektomie, sonstige
32.26↔	Sonstige und nicht näher bezeichnete Exzision von Läsion oder Gewebe an der Lunge	32.51.20↔	Pneumonektomie, offen chirurgisch, mit radikaler Lymphadenektomie, n.n.bez.
32.29↔	Sonstige lokale Exzision oder Destruktion von Läsion oder Gewebe an der Lunge		
32.30↔	Thorakoskopische anatomische Segmentresektion der Lunge		
32.39↔	Sonstige und nicht näher bezeichnete anatomische Segmentresektion der Lunge		
32.41.00↔	Thorakoskopische Lobektomie an der Lunge, n.n.bez.		
32.41.10↔	Lobektomie an der Lunge, thorakoskopisch, ohne Angabe einer radikalen Lymphadenektomie, n.n.bez.		
32.41.11↔	Lobektomie an der Lunge, thorakoskopisch, ohne Angabe einer radikalen Lymphadenektomie, ohne bronchoplastische oder angioplastische Erweiterung		

32.51.21↔	Pneumonektomie, offen chirurgisch, mit radikaler Lymphadenektomie, ohne bronchoplastische oder angioplastische Erweiterung	34.51.13↔	Radikale Pleurektomie und Dekortikation der Lunge und Brustwand mit Zwerchfellresektion, offen chirurgisch
32.51.22↔	Pneumonektomie, offen chirurgisch, mit radikaler Lymphadenektomie, mit bronchoplastischer Erweiterung	34.51.14↔	Radikale Pleurektomie und Dekortikation der Lunge und Brustwand mit Perikard- sowie Zwerchfellresektion, offen chirurgisch
32.51.23↔	Pneumonektomie, offen chirurgisch, mit radikaler Lymphadenektomie, mit angioplastischer Erweiterung	34.51.15↔	Partielle Pleurektomie und Dekortikation, offen chirurgisch
32.51.24↔	Pneumonektomie, offen chirurgisch, mit radikaler Lymphadenektomie, mit bronchoplastischer sowie angioplastischer Erweiterung	34.51.16↔	Subtotale Pleurektomie und Dekortikation, offen chirurgisch
32.51.29↔	Pneumonektomie, offen chirurgisch, mit radikaler Lymphadenektomie, sonstige	34.51.99↔	Pleurektomie und Dekortikation der Lunge, offen chirurgisch, sonstige
32.51.31↔	Pneumonektomie, offen chirurgisch, erweitert	34.52.00↔	Pleurektomie und Dekortikation der Lunge, thorakoskopisch, n.n.bez.
32.51.99↔	Pneumonektomie, offen chirurgisch, sonstige	34.52.11↔	Radikale Pleurektomie und Dekortikation der Lunge und Brustwand ohne Perikard- oder Zwerchfellresektion, thorakoskopisch
32.59↔	Exzision der Lunge, n.n.bez.	34.52.12↔	Radikale Pleurektomie und Dekortikation der Lunge und Brustwand mit Perikardresektion, thorakoskopisch
32.6↔	Radikale Dissektion von Thoraxstrukturen	34.52.13↔	Radikale Pleurektomie und Dekortikation der Lunge und Brustwand mit Zwerchfellresektion, thorakoskopisch
33.20↔	Thorakoskopische Lungenbiopsie	34.52.14↔	Radikale Pleurektomie und Dekortikation der Lunge und Brustwand mit Perikard- sowie Zwerchfellresektion, thorakoskopisch
33.34.10↔	Thorakoplastik, partiell	34.52.15↔	Partielle Pleurektomie und Dekortikation, thorakoskopisch
33.34.20↔	Thorakoplastik, komplett	34.52.16↔	Subtotale Pleurektomie und Dekortikation, thorakoskopisch
33.34.99↔	Thorakoplastik, sonstige	34.52.99↔	Pleurektomie und Dekortikation der Lunge, thorakoskopisch, sonstige
33.39↔	Sonstiger chirurgischer Lungenkollaps	34.59.10↔	Sonstige Exzision an der Pleura, thorakoskopische Pleurektomie
33.41↔	Naht eines Bronchusrisse	34.59.20↔	Sonstige Exzision an der Pleura, offene chirurgische Pleurektomie
33.42↔	Verschluss einer Bronchusfistel	34.6x.00↔	Pleurodese, n.n.bez.
33.43↔	Verschluss einer Lungenverletzung	34.6x.11↔	Pleurodese, offen chirurgisch, ohne Dekortikation
33.92↔	Ligatur eines Bronchus	34.6x.12↔	Pleurodese, offen chirurgisch, mit Dekortikation
34.02↔	Probethorakotomie	34.6x.13↔	Pleurodese, offen chirurgisch, durch Poudrage
34.03↔	Wiedereröffnung einer Thorakotomie	34.6x.19↔	Pleurodese, offen chirurgisch, sonstige
34.3x.00↔	Exzision oder Destruktion von Läsion oder Gewebe des Mediastinums, n.n.bez.	34.6x.20↔	Pleurodese, thorakoskopisch, n.n.bez.
34.3x.10↔	Exzision von Läsion oder Gewebe des Mediastinums	34.6x.21↔	Pleurodese, thorakoskopisch, ohne Dekortikation
34.3x.20↔	Resektion von Läsion oder Gewebe des Mediastinums, n.n.bez.	34.6x.22↔	Pleurodese, thorakoskopisch, mit Dekortikation
34.3x.21↔	Resektion von Läsion oder Gewebe des Mediastinums, ohne Resektion an mediastinalen Organen	34.6x.23↔	Pleurodese, thorakoskopisch, durch Poudrage
34.3x.22↔	Resektion von Läsion oder Gewebe des Mediastinums, mit Lungenresektion oder Brustwandteilresektion	34.6x.29↔	Pleurodese, thorakoskopisch, sonstige
34.3x.23↔	Resektion von Läsion oder Gewebe des Mediastinums, mit Perikardteilresektion	34.6x.99↔	Pleurodese, sonstige
34.3x.24↔	Resektion von Läsion oder Gewebe des Mediastinums, mit prothetischem Gefässersatz	34.71↔	Naht einer Brustwandverletzung
34.3x.25↔	Resektion von Läsion oder Gewebe des Mediastinums, mit Lungenresektion und Gefässersatz	34.72↔	Verschluss einer Thorakotomie
34.3x.26↔	Resektion von Läsion oder Gewebe des Mediastinums, mit Lungenresektion und Perikardteilresektion	34.73↔	Verschluss anderer Thoraxfisteln
34.3x.27↔	Resektion von Läsion oder Gewebe des Mediastinums, mit Perikardteilresektion und Gefässersatz	34.74↔	Korrektur einer Brustwanddeformität
34.3x.28↔	Resektion von Läsion oder Gewebe des Mediastinums, mit Lungen- und Perikardteilresektion und Gefässersatz	34.79.00↔	Sonstige plastische Rekonstruktion an der Brustwand, n.n.bez.
34.3x.29↔	Resektion von Läsion oder Gewebe des Mediastinums, sonstige	34.79.10↔	Sonstige plastische Rekonstruktion an der Brustwand, sekundärer Verschluss einer Thorakotomie, n.n.bez.
34.3x.30↔	Destruktion von Läsion oder Gewebe des Mediastinums	34.79.11↔	Sonstige plastische Rekonstruktion an der Brustwand, sekundärer Verschluss einer Thorakotomie, durch Draht
34.3x.99↔	Exzision oder Destruktion von Läsion oder Gewebe des Mediastinums, sonstige	34.79.12↔	Sonstige plastische Rekonstruktion an der Brustwand, sekundärer Verschluss einer Thorakotomie, durch Platte
34.4x.00↔	Exzision oder Destruktion einer Läsion an der Brustwand, n.n.bez.	34.79.19↔	Sonstige plastische Rekonstruktion an der Brustwand, sekundärer Verschluss einer Thorakotomie, sonstige
34.4x.10↔	Exzision einer Läsion an der Brustwand	34.79.20↔	Sonstige plastische Rekonstruktion an der Brustwand, Stabilisierung, offen chirurgisch, n.n.bez.
34.4x.20↔	Teilresektion einer Läsion an der Brustwand, n.n.bez.	34.79.21↔	Sonstige plastische Rekonstruktion an der Brustwand, Stabilisierung, offen chirurgisch, durch Draht
34.4x.21↔	Teilresektion einer Läsion an der Brustwand, ohne Rekonstruktion	34.79.22↔	Sonstige plastische Rekonstruktion an der Brustwand, Stabilisierung, offen chirurgisch, durch Platte
34.4x.22↔	Teilresektion einer Läsion an der Brustwand, mit Rekonstruktion	34.79.29↔	Sonstige plastische Rekonstruktion an der Brustwand, Stabilisierung, offen chirurgisch, sonstige
34.4x.30↔	Resektion einer Läsion an der Brustwand, komplette Resektion des Sternums, n.n.bez.	34.79.30↔	Sonstige plastische Rekonstruktion an der Brustwand, offene Reposition einer Sternumfraktur, n.n.bez.
34.4x.31↔	Resektion einer Läsion an der Brustwand, komplette Resektion des Sternums, ohne Rekonstruktion	34.79.31↔	Sonstige plastische Rekonstruktion an der Brustwand, offene Reposition einer Sternumfraktur, durch Draht
34.4x.32↔	Resektion einer Läsion an der Brustwand, komplette Resektion des Sternums, mit Rekonstruktion	34.79.32↔	Sonstige plastische Rekonstruktion an der Brustwand, offene Reposition einer Sternumfraktur, durch Platte
34.51.00↔	Pleurektomie und Dekortikation der Lunge, offen chirurgisch, n.n.bez.	34.79.39↔	Sonstige plastische Rekonstruktion an der Brustwand, offene Reposition einer Sternumfraktur, sonstige
34.51.11↔	Radikale Pleurektomie und Dekortikation der Lunge und Brustwand ohne Perikard- oder Zwerchfellresektion, offen chirurgisch	34.79.40↔	Sonstige plastische Rekonstruktion an der Brustwand, Knochenplastik und Knochen transplantation
34.51.12↔	Radikale Pleurektomie und Dekortikation der Lunge und Brustwand mit Perikardresektion, offen chirurgisch	34.79.99↔	Sonstige plastische Rekonstruktion an der Brustwand, sonstige
		34.81↔	Exzision von Läsion oder Gewebe am Zwerchfell

34.82↔	Naht eines Zwerchfellrisses	35.25.00↔	Pulmonalklappenersatz mit Graft, n.n.bez.
34.83↔	Verschluss einer Zwerchfellfistel	35.25.10↔	Pulmonalklappenersatz mit Graft, Bioprothese
34.84↔	Sonstige plastische Rekonstruktion am Zwerchfell	35.25.20↔	Implantation einer klappentragenden Gefässprothese, biologische Pulmonalklappe
35.10↔	Valvuloplastik am offenen Herzen, ohne Ersatz, Klappe nicht bezeichnet	35.25.99↔	Pulmonalklappenersatz mit Graft, sonstige
35.11.00↔	Valvuloplastik der Aortenklappe am offenen Herzen, ohne Ersatz, n.n.bez.	35.26.00↔	Sonstiger Pulmonalklappenersatz, n.n.bez.
35.11.10↔	Valvulotomie der Aortenklappe am offenen Herzen	35.26.10↔	Minimal-invasive Implantation einer Pulmonalklappe, n.n.bez.
35.11.11↔	Klappenerhaltender Ersatz der Aortenwurzel (Tirone David Operation)	35.26.19↔	Minimal-invasive Implantation einer Pulmonalklappe, sonstige
35.11.20↔	Rekonstruktion der Aortenklappe am offenen Herzen, ohne Ersatz, bei kongenitalen Klappenanomalien des Herzens	35.26.20↔	Implantation einer klappentragenden Gefässprothese, mechanische Pulmonalklappe
35.11.99↔	Valvuloplastik der Aortenklappe am offenen Herzen, ohne Ersatz, sonstige	35.26.99↔	Sonstiger Pulmonalklappenersatz, sonstige
35.12.00↔	Valvuloplastik der Mitralklappe am offenen Herzen, ohne Ersatz, n.n.bez.	35.27↔	Trikuspidalklappenersatz mit Graft
35.12.10↔	Valvulotomie der Mitralklappe am offenen Herzen	35.28↔	Sonstiger Trikuspidalklappenersatz
35.12.11↔	Segelrekonstruktion der Mitralklappe am offenen Herzen	35.29.00↔	Herzklappenersatz, sonstige Klappe, n.n.bez.
35.12.20↔	Rekonstruktion der Mitralklappe am offenen Herzen, ohne Ersatz, bei kongenitalen Klappenanomalien des Herzens	35.29.10↔	Ersatz der AV-Klappe bei kongenitalen Klappenanomalien des Herzens
35.12.99↔	Valvuloplastik der Mitralklappe am offenen Herzen, ohne Ersatz, sonstige	35.29.20↔	Ersatz der Truncus-Klappe bei kongenitalen Klappenanomalien des Herzens
35.13.00↔	Valvuloplastik der Pulmonalklappe am offenen Herzen, ohne Ersatz, n.n.bez.	35.29.99↔	Herzklappenersatz, sonstige Klappe, sonstige
35.13.10↔	Valvulotomie der Pulmonalklappe am offenen Herzen	35.31↔	Papillarmuskelopration
35.13.20↔	Rekonstruktion der Pulmonalklappe am offenen Herzen, ohne Ersatz, bei kongenitalen Klappenanomalien des Herzens	35.32↔	Sehnenfaden-Operation
35.13.99↔	Valvuloplastik der Pulmonalklappe am offenen Herzen, ohne Ersatz, sonstige	35.33.00↔	Anuloplastik, n.n.bez.
35.14.00↔	Valvuloplastik der Trikuspidalklappe am offenen Herzen, ohne Ersatz, n.n.bez.	35.33.10↔	Anuloplastik der Mitralklappe, n.n.bez.
35.14.10↔	Valvulotomie der Trikuspidalklappe am offenen Herzen	35.33.11↔	Anuloplastik der Mitralklappe, offen
35.14.11↔	Segelrekonstruktion der Trikuspidalklappe am offenen Herzen	35.33.19↔	Anuloplastik der Mitralklappe, sonstige
35.14.20↔	Rekonstruktion der Trikuspidalklappe am offenen Herzen, ohne Ersatz, bei kongenitalen Klappenanomalien des Herzens	35.33.20↔	Anuloplastik der Pulmonalklappe, n.n.bez.
35.14.99↔	Valvuloplastik der Trikuspidalklappe am offenen Herzen, ohne Ersatz, sonstige	35.33.21↔	Anuloplastik der Pulmonalklappe, offen
35.19.00↔	Valvuloplastik am offenen Herzen, ohne Ersatz, sonstige Klappe, n.n.bez.	35.33.29↔	Anuloplastik der Pulmonalklappe, sonstige
35.19.10↔	Rekonstruktion einer AV-Klappe am offenen Herzen, ohne Ersatz, bei kongenitalen Klappenanomalien des Herzens	35.33.30↔	Anuloplastik der Trikuspidalklappe, n.n.bez.
35.19.11↔	Rekonstruktion einer Truncusklappe am offenen Herzen, ohne Ersatz, bei kongenitalen Klappenanomalien des Herzens	35.33.31↔	Anuloplastik der Trikuspidalklappe, offen
35.19.99↔	Valvuloplastik am offenen Herzen, ohne Ersatz, sonstige Klappe, sonstige	35.33.39↔	Anuloplastik der Trikuspidalklappe, sonstige
35.20↔	Herzklappenersatz, Klappe nicht bezeichnet	35.33.40↔	Anuloplastik der Aortenklappe, n.n.bez.
35.21.00↔	Aortenklappenersatz mit Graft, n.n.bez.	35.33.41↔	Anuloplastik der Aortenklappe, offen
35.21.10↔	Aortenklappenersatz mit Graft, Bioprothese	35.33.49↔	Anuloplastik der Aortenklappe, sonstige
35.21.11↔	Aortenklappenersatz mit Graft, selbstexpandierende Bioprothese, nahtfrei, offen chirurgisch	35.33.99↔	Anuloplastik, sonstige
35.21.12↔	Aortenklappenersatz mit Graft, Bioprothese stentless, offen chirurgisch	35.34↔	Infundibulektomie
35.21.20↔	Implantation einer klappentragenden Gefässprothese, biologische Aortenklappe	35.35.00↔	Operationen an den Trabeculae carneae cordis, n.n.bez.
35.21.99↔	Aortenklappenersatz mit Graft, sonstige	35.35.10↔	Subvalvuläre fibröse oder muskuläre Resektion an der Aortenklappe
35.22.00↔	Sonstiger Aortenklappenersatz, n.n.bez.	35.35.99↔	Operationen an den Trabeculae carneae cordis, sonstige
35.22.10↔	Minimal-invasive Implantation einer Aortenklappe, n.n.bez.	35.39.00↔	Operationen an anderen an die Herzklappen angrenzende Strukturen, n.n.bez.
35.22.11↔	Minimal-invasive Implantation einer Aortenklappe, transapikal	35.39.10↔	Supravalvuläre Resektion, Herzklappe, n.n.bez.
35.22.12↔	Minimal-invasive Implantation einer Aortenklappe, transapikal, mit Verwendung eines perkutanen apikalen Zugangs- und Verschlusssystems	35.39.11↔	Supravalvuläre Resektion, Aortenklappe
35.22.13↔	Minimal-invasive Implantation einer Aortenklappe, transaortaler Zugang	35.39.12↔	Supravalvuläre Resektion, Pulmonalklappe
35.22.19↔	Minimal-invasive Implantation einer Aortenklappe, sonstige	35.39.19↔	Supravalvuläre Resektion, sonstige Herzklappe
35.22.20↔	Aortenklappenersatz durch Autotransplantation [Ross-Operation]	35.39.99↔	Operationen an anderen an die Herzklappen angrenzende Strukturen, sonstige
35.22.21↔	Offener Ersatz einer mechanischen Aortenklappenprothese	35.41.00↔	Vergrosserung eines bestehenden Vorhofseptumdefekts, n.n.bez.
35.22.30↔	Implantation einer klappentragenden Gefässprothese, mechanische Aortenklappe	35.41.10↔	Vergrosserung eines bestehenden Vorhofseptumdefekts, offene Technik
35.22.99↔	Sonstiger Aortenklappenersatz, sonstige	35.41.20↔	Vergrosserung eines bestehenden Vorhofseptumdefekts, geschlossene Technik
35.23↔	Mitralklappenersatz mit Graft	35.41.99↔	Vergrosserung eines bestehenden Vorhofseptumdefekts, sonstige
35.24↔	Sonstiger Mitralklappenersatz	35.42.00↔	Bildung von Herzseptumdefekten, n.n.bez.
		35.42.10↔	Bildung von Herzseptumdefekten, offene Technik
		35.42.20↔	Bildung von Herzseptumdefekten, geschlossene Technik
		35.42.99↔	Bildung von Herzseptumdefekten, sonstige
		35.43.00↔	Vergrosserung eines bestehenden Ventrikelseptumdefekts, n.n.bez.
		35.43.10↔	Vergrosserung eines bestehenden Ventrikelseptumdefekts, offene Technik
		35.43.20↔	Vergrosserung eines bestehenden Ventrikelseptumdefekts, geschlossene Technik
		35.43.99↔	Vergrosserung eines bestehenden Ventrikelseptumdefekts, sonstige
		35.50↔	Korrektur von nicht näher bezeichnetem Herzseptumdefekt mit Prothese

35.51↔	Korrektur eines Vorhofseptumdefekts mit Prothese, offene Technik	36.11.22↔	Einfacher (aorto)koronarer Bypass, offen chirurgisch (Thorakotomie, Minithorakotomie, Sternotomie), mit autogener Arterie, A. mamma interna (A. thoracica interna)
35.53↔	Korrektur eines Ventrikelseptumdefekts mit Prothese, offener Zugang	36.11.23↔	Einfacher (aorto)koronarer Bypass, offen chirurgisch (Thorakotomie, Minithorakotomie, Sternotomie), mit autogener Arterie, freies A. mamma interna (A. thoracica interna) Transplantat (IMA-Transplantat)
35.54↔	Korrektur von Endokardkissendefekten (AV-Kanal) mit Prothese	36.11.24↔	Einfacher (aorto)koronarer Bypass, offen chirurgisch (Thorakotomie, Minithorakotomie, Sternotomie), mit autogener Arterie, A. abdominalis
35.60↔	Korrektur eines nicht bezeichneten Herzseptumdefekts mit Bio-Graft	36.11.25↔	Einfacher (aorto)koronarer Bypass, offen chirurgisch (Thorakotomie, Minithorakotomie, Sternotomie), mit autogener Arterie, sonstige Arterie
35.61↔	Korrektur eines Vorhofseptumdefekts mit Bio-Graft	36.11.26↔	Einfacher (aorto)koronarer Bypass, offen chirurgisch (Thorakotomie, Minithorakotomie, Sternotomie), mit autogener Vene, ohne externes Stabilisierungsnetz
35.62↔	Korrektur eines Ventrikelseptumdefekts mit Bio-Graft	36.11.27↔	Einfacher (aorto)koronarer Bypass, offen chirurgisch (Thorakotomie, Minithorakotomie, Sternotomie), mit autogener Vene, mit externem Stabilisierungsnetz
35.63↔	Korrektur von Endokardkissendefekten (AV-Kanal) mit Bio-Graft	36.11.28↔	Einfacher (aorto)koronarer Bypass, offen chirurgisch (Thorakotomie, Minithorakotomie, Sternotomie), mit Xenotransplantat
35.70↔	Sonstige nicht näher bezeichnete Korrektur von nicht näher bezeichneten Herzseptumdefekten	36.11.2a↔	Einfacher (aorto)koronarer Bypass, offen chirurgisch (Thorakotomie, Minithorakotomie, Sternotomie), mit Gefäßprothese
35.71↔	Sonstige nicht näher bezeichnete Korrektur eines Vorhofseptumdefekts	36.11.31↔	Einfacher (aorto)koronarer Bypass, minimalinvasiv, mit autogener Arterie, A. radialis
35.72.00↔	Korrektur eines Ventrikelseptumdefekts, n.n.bez.	36.11.32↔	Einfacher (aorto)koronarer Bypass, minimalinvasiv, mit autogener Arterie, A. mamma interna (A. thoracica interna)
35.72.10↔	Verschluss eines erworbenen Ventrikelseptumdefekts	36.11.33↔	Einfacher (aorto)koronarer Bypass, minimalinvasiv, mit autogener Arterie, freies A. mamma interna (A. thoracica interna) Transplantat (IMA-Transplantat)
35.72.99↔	Korrektur eines Ventrikelseptumdefekts, sonstige	36.11.34↔	Einfacher (aorto)koronarer Bypass, minimalinvasiv, mit autogener Arterie, A. abdominalis
35.73↔	Sonstige und nicht näher bezeichnete Korrektur von Endokardkissendefekten (AV-Kanal)	36.11.35↔	Einfacher (aorto)koronarer Bypass, minimalinvasiv, mit autogener Arterie, sonstige Arterie
35.81↔	Totalkorrektur einer Fallot-Tetralogie	36.11.36↔	Einfacher (aorto)koronarer Bypass, minimalinvasiv, mit autogener Vene, ohne externes Stabilisierungsnetz
35.82↔	Totalkorrektur von total falsch mündenden Pulmonalvenen	36.11.37↔	Einfacher (aorto)koronarer Bypass, minimalinvasiv, mit autogener Vene, mit externem Stabilisierungsnetz
35.83↔	Totale Rekonstruktion des Truncus arteriosus	36.11.38↔	Einfacher (aorto)koronarer Bypass, minimalinvasiv, mit Xenotransplantat
35.84↔	Totalkorrektur der Transposition der grossen Gefässe, nicht andernorts klassifiziert	36.11.3a↔	Einfacher (aorto)koronarer Bypass, minimalinvasiv, mit Gefäßprothese
35.85↔	Norwood-Typ-I-Operation	36.11.99↔	Einfacher (aorto)koronarer Bypass, nach Technik und Material, sonstige
35.91↔	Interatriale Transposition des venösen Rückflusses	36.12.00↔	Zweifacher (aorto)koronarer Bypass, nach Technik und Material, n.n.bez.
35.92↔	Erzeugen eines Conduits zwischen rechtem Ventrikel und Pulmonalarterie	36.12.21↔	Zweifacher (aorto)koronarer Bypass, offen chirurgisch (Thorakotomie, Minithorakotomie, Sternotomie), mit autogener Arterie, A. radialis
35.93↔	Erzeugen eines Conduits zwischen linkem Ventrikel und Aorta	36.12.22↔	Zweifacher (aorto)koronarer Bypass, offen chirurgisch (Thorakotomie, Minithorakotomie, Sternotomie), mit autogener Arterie, A. mamma interna (A. thoracica interna)
35.94↔	Erzeugen eines Conduits zwischen Vorhof und Pulmonalarterie	36.12.23↔	Zweifacher (aorto)koronarer Bypass, offen chirurgisch (Thorakotomie, Minithorakotomie, Sternotomie), mit autogener Arterie, freies A. mamma interna (A. thoracica interna) Transplantat (IMA-Transplantat)
35.95.00↔	Revision einer Korrekturoperation am Herzen, n.n.bez.	36.12.24↔	Zweifacher (aorto)koronarer Bypass, offen chirurgisch (Thorakotomie, Minithorakotomie, Sternotomie), mit autogener Arterie, A. abdominalis
35.95.10↔	Prothesenrefixation eines Herzklappenersatzes, n.n.bez.	36.12.25↔	Zweifacher (aorto)koronarer Bypass, offen chirurgisch (Thorakotomie, Minithorakotomie, Sternotomie), mit autogener Arterie, sonstige Arterie
35.95.11↔	Prothesenrefixation eines Aortenklappenersatzes	36.12.26↔	Zweifacher (aorto)koronarer Bypass, offen chirurgisch (Thorakotomie, Minithorakotomie, Sternotomie), mit autogener Vene, ohne externes Stabilisierungsnetz
35.95.12↔	Prothesenrefixation eines Mitralklappenersatzes	36.12.27↔	Zweifacher (aorto)koronarer Bypass, offen chirurgisch (Thorakotomie, Minithorakotomie, Sternotomie), mit autogener Vene, mit externem Stabilisierungsnetz
35.95.13↔	Prothesenrefixation eines Pulmonalklappenersatzes	36.12.28↔	Zweifacher (aorto)koronarer Bypass, offen chirurgisch (Thorakotomie, Minithorakotomie, Sternotomie), mit Xenotransplantat
35.95.14↔	Prothesenrefixation eines Trikuspidalklappenersatzes		
35.95.19↔	Prothesenrefixation eines Herzklappenersatzes, sonstige		
35.95.99↔	Revision einer Korrekturoperation am Herzen, sonstige		
35.98.00↔	Sonstige Operationen an Herzsepten, n.n.bez.		
35.98.10↔	Perkutan-transluminaler Verschluss eines Vorhofseptumdefekts, n.n.bez.		
35.98.19↔	Perkutan-transluminaler Verschluss eines Vorhofseptumdefekts, sonstige		
35.98.30↔	Perkutan-transluminaler Verschluss eines Ventrikelseptumdefekts		
35.98.99↔	Sonstige Operationen an Herzsepten, sonstige		
35.99.00↔	Sonstige Operationen an Herzklappen, n.n.bez.		
35.99.10↔	Sonstige Operationen bei kongenitalen Klappenanomalien des Herzens, n.n.bez.		
35.99.11↔	Sonstige Operationen bei kongenitalen Klappenanomalien des Herzens, Aortenklappe		
35.99.12↔	Sonstige Operationen bei kongenitalen Klappenanomalien des Herzens, Mitralklappe		
35.99.13↔	Sonstige Operationen bei kongenitalen Klappenanomalien des Herzens, Pulmonalklappe		
35.99.14↔	Sonstige Operationen bei kongenitalen Klappenanomalien des Herzens, Trikuspidalklappe		
35.99.15↔	Sonstige Operationen bei kongenitalen Klappenanomalien des Herzens, AV- oder Truncusklappe		
35.99.19↔	Sonstige Operationen bei kongenitalen Klappenanomalien des Herzens, sonstige Klappe		
35.99.20↔	Sonstige Operationen an Herzklappen, minimal-invasiv		
35.99.99↔	Sonstige Operationen an Herzklappen, sonstige		
36.03↔	Koronarangioplastik am offenen Thorax		
36.09↔	Sonstige Koronararterien-Desobliteration		
36.10↔	Aortokoronarer Bypass zur Myokard-Revaskularisation, n.n.bez.		
36.11.00↔	Einfacher (aorto)koronarer Bypass, nach Technik und Material, n.n.bez.		
36.11.21↔	Einfacher (aorto)koronarer Bypass, offen chirurgisch (Thorakotomie, Minithorakotomie, Sternotomie), mit autogener Arterie, A. radialis		

- 36.12.2a↔ Zweifacher (aorto)koronarer Bypass, offen chirurgisch (Thorakotomie, Minithorakotomie, Sternotomie), mit Gefäßsprothese
- 36.12.31↔ Zweifacher (aorto)koronarer Bypass, minimalinvasiv, mit autogener Arterie, A. radialis
- 36.12.32↔ Zweifacher (aorto)koronarer Bypass, minimalinvasiv, mit autogener Arterie, A. mammaria interna (A. thoracica interna)
- 36.12.33↔ Zweifacher (aorto)koronarer Bypass, minimalinvasiv, mit autogener Arterie, freies A. mammaria interna (A. thoracica interna) Transplantat (IMA-Transplantat)
- 36.12.34↔ Zweifacher (aorto)koronarer Bypass, minimalinvasiv, mit autogener Arterie, A. abdominalis
- 36.12.35↔ Zweifacher (aorto)koronarer Bypass, minimalinvasiv, mit autogener Arterie, sonstige Arterie
- 36.12.36↔ Zweifacher (aorto)koronarer Bypass, minimalinvasiv, mit autogener Vene, ohne externes Stabilisierungsnetz
- 36.12.37↔ Zweifacher (aorto)koronarer Bypass, minimalinvasiv, mit autogener Vene, mit externem Stabilisierungsnetz
- 36.12.38↔ Zweifacher (aorto)koronarer Bypass, minimalinvasiv, mit Xenotransplantat
- 36.12.3a↔ Zweifacher (aorto)koronarer Bypass, minimalinvasiv, mit Gefäßsprothese
- 36.12.99↔ Zweifacher (Aorto)koronarer Bypass, nach Material und Technik, sonstige
- 36.13.00↔ Dreifacher (aorto)koronarer Bypass, nach Technik und Material, n.n.bez.
- 36.13.21↔ Dreifacher (aorto)koronarer Bypass, offen chirurgisch (Thorakotomie, Minithorakotomie, Sternotomie), mit autogener Arterie, A. radialis
- 36.13.22↔ Dreifacher (aorto)koronarer Bypass, offen chirurgisch (Thorakotomie, Minithorakotomie, Sternotomie), mit autogener Arterie, A. mammaria interna (A. thoracica interna)
- 36.13.23↔ Dreifacher (aorto)koronarer Bypass, offen chirurgisch (Thorakotomie, Minithorakotomie, Sternotomie), mit autogener Arterie, freies A. mammaria interna (A. thoracica interna) Transplantat (IMA-Transplantat)
- 36.13.24↔ Dreifacher (aorto)koronarer Bypass, offen chirurgisch (Thorakotomie, Minithorakotomie, Sternotomie), mit autogener Arterie, A. abdominalis
- 36.13.25↔ Dreifacher (aorto)koronarer Bypass, offen chirurgisch (Thorakotomie, Minithorakotomie, Sternotomie), mit autogener Arterie, sonstige Arterie
- 36.13.26↔ Dreifacher (aorto)koronarer Bypass, offen chirurgisch (Thorakotomie, Minithorakotomie, Sternotomie), mit autogener Vene, ohne externes Stabilisierungsnetz
- 36.13.27↔ Dreifacher (aorto)koronarer Bypass, offen chirurgisch (Thorakotomie, Minithorakotomie, Sternotomie), mit autogener Vene, mit externem Stabilisierungsnetz
- 36.13.28↔ Dreifacher (aorto)koronarer Bypass, offen chirurgisch (Thorakotomie, Minithorakotomie, Sternotomie), mit Xenotransplantat
- 36.13.2a↔ Dreifacher (aorto)koronarer Bypass, offen chirurgisch (Thorakotomie, Minithorakotomie, Sternotomie), mit Gefäßsprothese
- 36.13.31↔ Dreifacher (aorto)koronarer Bypass, minimalinvasiv, mit autogener Arterie, A. radialis
- 36.13.32↔ Dreifacher (aorto)koronarer Bypass, minimalinvasiv, mit autogener Arterie, A. mammaria interna (A. thoracica interna)
- 36.13.33↔ Dreifacher (aorto)koronarer Bypass, minimalinvasiv, mit autogener Arterie, freies A. mammaria interna (A. thoracica interna) Transplantat (IMA-Transplantat)
- 36.13.34↔ Dreifacher (aorto)koronarer Bypass, minimalinvasiv, mit autogener Arterie, A. abdominalis
- 36.13.35↔ Dreifacher (aorto)koronarer Bypass, minimalinvasiv, mit autogener Arterie, sonstige Arterie
- 36.13.36↔ Dreifacher (aorto)koronarer Bypass, minimalinvasiv, mit autogener Vene, ohne externes Stabilisierungsnetz
- 36.13.37↔ Dreifacher (aorto)koronarer Bypass, minimalinvasiv, mit autogener Vene, mit externem Stabilisierungsnetz
- 36.13.38↔ Dreifacher (aorto)koronarer Bypass, minimalinvasiv, mit Xenotransplantat
- 36.13.3a↔ Dreifacher (aorto)koronarer Bypass, minimalinvasiv, mit Gefäßsprothese
- 36.13.99↔ Dreifacher (aorto)koronarer Bypass, nach Technik und Material, sonstige
- 36.18.00↔ Vierfacher (aorto)koronarer Bypass, nach Technik und Material, n.n.bez.
- 36.18.11↔ Vierfacher (aorto)koronarer Bypass, offen chirurgisch (Thorakotomie, Minithorakotomie, Sternotomie), mit autogener Arterie, A. radialis
- 36.18.12↔ Vierfacher (aorto)koronarer Bypass, offen chirurgisch (Thorakotomie, Minithorakotomie, Sternotomie), mit autogener Arterie, A. mammaria interna (A. thoracica interna)
- 36.18.13↔ Vierfacher (aorto)koronarer Bypass, offen chirurgisch (Thorakotomie, Minithorakotomie, Sternotomie), mit autogener Arterie, freies A. mammaria interna (A. thoracica interna) Transplantat (IMA-Transplantat)
- 36.18.14↔ Vierfacher (aorto)koronarer Bypass, offen chirurgisch (Thorakotomie, Minithorakotomie, Sternotomie), mit autogener Arterie, A. abdominalis
- 36.18.15↔ Vierfacher (aorto)koronarer Bypass, offen chirurgisch (Thorakotomie, Minithorakotomie, Sternotomie), mit autogener Arterie, sonstige Arterie
- 36.18.16↔ Vierfacher (aorto)koronarer Bypass, offen chirurgisch (Thorakotomie, Minithorakotomie, Sternotomie), mit autogener Vene, ohne externes Stabilisierungsnetz
- 36.18.17↔ Vierfacher (aorto)koronarer Bypass, offen chirurgisch (Thorakotomie, Minithorakotomie, Sternotomie), mit autogener Vene, mit externem Stabilisierungsnetz
- 36.18.18↔ Vierfacher (aorto)koronarer Bypass, offen chirurgisch (Thorakotomie, Minithorakotomie, Sternotomie), mit Xenotransplantat
- 36.18.1a↔ Vierfacher (aorto)koronarer Bypass, offen chirurgisch (Thorakotomie, Minithorakotomie, Sternotomie), mit Gefäßsprothese
- 36.18.21↔ Vierfacher (aorto)koronarer Bypass, minimalinvasiv, mit autogener Arterie, A. radialis
- 36.18.22↔ Vierfacher (aorto)koronarer Bypass, minimalinvasiv, mit autogener Arterie, A. mammaria interna (A. thoracica interna)
- 36.18.23↔ Vierfacher (aorto)koronarer Bypass, minimalinvasiv, mit autogener Arterie, freies A. mammaria interna (A. thoracica interna) Transplantat (IMA-Transplantat)
- 36.18.24↔ Vierfacher (aorto)koronarer Bypass, minimalinvasiv, mit autogener Arterie, A. abdominalis
- 36.18.25↔ Vierfacher (aorto)koronarer Bypass, minimalinvasiv, mit autogener Arterie, sonstige Arterie
- 36.18.26↔ Vierfacher (aorto)koronarer Bypass, minimalinvasiv, mit autogener Vene, ohne externes Stabilisierungsnetz
- 36.18.27↔ Vierfacher (aorto)koronarer Bypass, minimalinvasiv, mit autogener Vene, mit externem Stabilisierungsnetz
- 36.18.28↔ Vierfacher (aorto)koronarer Bypass, minimalinvasiv, mit Xenotransplantat
- 36.18.2a↔ Vierfacher (aorto)koronarer Bypass, minimalinvasiv, mit Gefäßsprothese
- 36.18.99↔ Vierfacher (aorto)koronarer Bypass, nach Technik und Material, sonstige
- 36.19↔ Sonstige Bypass-Anastomose zur Myokard Revascularisation
- 36.1a.00↔ Fünffacher (aorto)koronarer Bypass, nach Technik und Material, n.n.bez.
- 36.1a.11↔ Fünffacher (aorto)koronarer Bypass, offen chirurgisch (Thorakotomie, Minithorakotomie, Sternotomie), mit autogener Arterie, A. radialis
- 36.1a.12↔ Fünffacher (aorto)koronarer Bypass, offen chirurgisch (Thorakotomie, Minithorakotomie, Sternotomie), mit autogener Arterie, A. mammaria interna (A. thoracica interna)
- 36.1a.13↔ Fünffacher (aorto)koronarer Bypass, offen chirurgisch (Thorakotomie, Minithorakotomie, Sternotomie), mit autogener Arterie, freies A. mammaria interna (A. thoracica interna) Transplantat (IMA-Transplantat)
- 36.1a.14↔ Fünffacher (aorto)koronarer Bypass, offen chirurgisch (Thorakotomie, Minithorakotomie, Sternotomie), mit autogener Arterie, A. abdominalis
- 36.1a.15↔ Fünffacher (aorto)koronarer Bypass, offen chirurgisch (Thorakotomie, Minithorakotomie, Sternotomie), mit autogener Arterie, sonstige Arterie

36.1a.16↔	Fünffacher (aorto)koronarer Bypass, offen chirurgisch (Thorakotomie, Minithorakotomie, Sternotomie), mit autogener Vene, ohne externes Stabilisierungsnetz	36.1b.26↔	Sechs- und mehrfacher (aorto)koronarer Bypass, minimalinvasiv, mit autogener Vene, ohne externes Stabilisierungsnetz
36.1a.17↔	Fünffacher (aorto)koronarer Bypass, offen chirurgisch (Thorakotomie, Minithorakotomie, Sternotomie), mit autogener Vene, mit externem Stabilisierungsnetz	36.1b.27↔	Sechs- und mehrfacher (aorto)koronarer Bypass, minimalinvasiv, mit autogener Vene, mit externem Stabilisierungsnetz
36.1a.18↔	Fünffacher (aorto)koronarer Bypass, offen chirurgisch (Thorakotomie, Minithorakotomie, Sternotomie), mit Xenotransplantat	36.1b.28↔	Sechs- und mehrfacher (aorto)koronarer Bypass, minimalinvasiv, mit Xenotransplantat
36.1a.1a↔	Fünffacher (aorto)koronarer Bypass, offen chirurgisch (Thorakotomie, Minithorakotomie, Sternotomie), mit Gefäßsprothese	36.1b.2a↔	Sechs- und mehrfacher (aorto)koronarer Bypass, minimalinvasiv, mit Gefäßsprothese
36.1a.21↔	Fünffacher (aorto)koronarer Bypass, minimalinvasiv, mit autogener Arterie, A. radialis	36.1b.99↔	Sechs- und mehrfacher (aorto)koronarer Bypass, nach Technik und Material, sonstige
36.1a.22↔	Fünffacher (aorto)koronarer Bypass, minimalinvasiv, mit autogener Arterie, A. mammaria interna (A. thoracica interna)	36.31↔	Transmyokardiale Revaskularisation am offenen Thorax
36.1a.23↔	Fünffacher (aorto)koronarer Bypass, minimalinvasiv, mit autogener Arterie, freies A. mammaria interna (A. thoracica interna) Transplantat (IMA-Transplantat)	36.32↔	Sonstige transmyokardiale Revaskularisation
36.1a.24↔	Fünffacher (aorto)koronarer Bypass, minimalinvasiv, mit autogener Arterie, A. abdominalis	36.33↔	Endoskopische transmyokardiale Revaskularisation
36.1a.25↔	Fünffacher (aorto)koronarer Bypass, minimalinvasiv, mit autogener Arterie, sonstige Arterie	36.34↔	Perkutane transmyokardiale Revaskularisation
36.1a.26↔	Fünffacher (aorto)koronarer Bypass, minimalinvasiv, mit autogener Vene, ohne externes Stabilisierungsnetz	36.39.00↔	Sonstige Herz-Revaskularisation, n.n.bez.
36.1a.27↔	Fünffacher (aorto)koronarer Bypass, minimalinvasiv, mit autogener Vene, mit externem Stabilisierungsnetz	36.39.10↔	Herz-Revaskularisation durch Koronararterienpatch
36.1a.28↔	Fünffacher (aorto)koronarer Bypass, minimalinvasiv, mit Xenotransplantat	36.39.11↔	Revision eines Koronararterienbypass
36.1a.2a↔	Fünffacher (aorto)koronarer Bypass, minimalinvasiv, mit Gefäßsprothese	36.39.12↔	Neuanlage eines Koronararterienbypass
36.1a.99↔	Fünffacher (aorto)koronarer Bypass, sonstige	36.39.13↔	Transposition von Koronararterien
36.1b.00↔	Sechs- und mehrfacher (aorto)koronarer Bypass, nach Technik und Material, n.n.bez.	36.39.99↔	Sonstige Herz-Revaskularisation, sonstige
36.1b.11↔	Sechs- und mehrfacher (aorto)koronarer Bypass, offen chirurgisch (Thorakotomie, Minithorakotomie, Sternotomie), mit autogener Arterie, A. radialis	37.11.00↔	Kardiotomie, n.n.bez.
36.1b.12↔	Sechs- und mehrfacher (aorto)koronarer Bypass, offen chirurgisch (Thorakotomie, Minithorakotomie, Sternotomie), mit autogener Arterie, A. mammaria interna (A. thoracica interna)	37.11.10↔	Epikardiale, endokardiale und epimyokardiale Inzision
36.1b.13↔	Sechs- und mehrfacher (aorto)koronarer Bypass, offen chirurgisch (Thorakotomie, Minithorakotomie, Sternotomie), mit autogener Arterie, freies A. mammaria interna (A. thoracica interna) Transplantat (IMA-Transplantat)	37.11.99↔	Kardiotomie, sonstige
36.1b.14↔	Sechs- und mehrfacher (aorto)koronarer Bypass, offen chirurgisch (Thorakotomie, Minithorakotomie, Sternotomie), mit autogener Arterie, A. abdominalis	37.12↔	Perikardiotomie
36.1b.15↔	Sechs- und mehrfacher (aorto)koronarer Bypass, offen chirurgisch (Thorakotomie, Minithorakotomie, Sternotomie), mit autogener Arterie, sonstige Arterie	37.31.00↔	Perikardektomie, n.n.bez.
36.1b.16↔	Sechs- und mehrfacher (aorto)koronarer Bypass, offen chirurgisch (Thorakotomie, Minithorakotomie, Sternotomie), mit autogener Vene, ohne externes Stabilisierungsnetz	37.31.10↔	Perikardektomie, partiell
36.1b.17↔	Sechs- und mehrfacher (aorto)koronarer Bypass, offen chirurgisch (Thorakotomie, Minithorakotomie, Sternotomie), mit autogener Vene, mit externem Stabilisierungsnetz	37.31.20↔	Perikardektomie, total
36.1b.18↔	Sechs- und mehrfacher (aorto)koronarer Bypass, offen chirurgisch (Thorakotomie, Minithorakotomie, Sternotomie), mit Xenotransplantat	37.31.30↔	Adhäsiolyse am Perikard
36.1b.1a↔	Sechs- und mehrfacher (aorto)koronarer Bypass, offen chirurgisch (Thorakotomie, Minithorakotomie, Sternotomie), mit Gefäßsprothese	37.31.99↔	Perikardektomie, sonstige
36.1b.21↔	Sechs- und mehrfacher (aorto)koronarer Bypass, minimalinvasiv, mit autogener Arterie, A. radialis	37.32↔	Aneurysmektomie am Herzen
36.1b.22↔	Sechs- und mehrfacher (aorto)koronarer Bypass, minimalinvasiv, mit autogener Arterie, A. mammaria interna (A. thoracica interna)	37.33.00↔	Exzision oder Destruktion von anderer Läsion oder Gewebe des Herzens, offener Zugang, n.n.bez.
36.1b.23↔	Sechs- und mehrfacher (aorto)koronarer Bypass, minimalinvasiv, mit autogener Arterie, freies A. mammaria interna (A. thoracica interna) Transplantat (IMA-Transplantat)	37.33.10↔	Exzision oder Destruktion am Reizleitungssystem, offener Zugang, n.n.bez.
36.1b.24↔	Sechs- und mehrfacher (aorto)koronarer Bypass, minimalinvasiv, mit autogener Arterie, A. abdominalis	37.33.11↔	Exzision oder Destruktion am Reizleitungssystem, offener Zugang, ablativ Maßnahmen bei Tachyarrhythmie
36.1b.25↔	Sechs- und mehrfacher (aorto)koronarer Bypass, minimalinvasiv, mit autogener Arterie, sonstige Arterie	37.33.19↔	Exzision oder Destruktion am Reizleitungssystem, offener Zugang, sonstige
		37.33.20↔	Exzision von anderer Läsion oder Gewebe des Herzens, offener Zugang
		37.33.30↔	Destruktion von anderer Läsion oder Gewebe des Herzens, offener Zugang
		37.33.99↔	Exzision oder Destruktion von anderer Läsion oder Gewebe des Herzens, offener Zugang, sonstige
		37.35↔	Partielle Ventrikulektomie
		37.41↔	Implantation von prothetischem herzunterstützendem System am Herzen
		37.52↔	Implantation eines kompletten Herzersatzsystems
		37.53↔	Ersatz oder Reparatur der thorakalen Einheit eines kompletten Herzersatzsystems
		37.54↔	Ersatz oder Reparatur von sonstigen implantierbaren Bestandteilen eines kompletten Herzersatzsystems
		37.6a.11↔	Implantation eines herzkreislaufunterstützenden Systems, mit Pumpe, ohne Gasaustauschfunktion, extrakorporal, linksventrikulär, offen chirurgisch thorakal (Thorakotomie, Minithorakotomie, Sternotomie)
		37.6a.12↔	Implantation eines herzkreislaufunterstützenden Systems, mit Pumpe, ohne Gasaustauschfunktion, extrakorporal, rechtsventrikulär, offen chirurgisch thorakal (Thorakotomie, Minithorakotomie, Sternotomie)
		37.6a.21↔	Implantation eines herzkreislaufunterstützenden Systems, mit Pumpe, ohne Gasaustauschfunktion, extrakorporal, biventrikulär, offen chirurgisch thorakal (Thorakotomie, Minithorakotomie, Sternotomie)
		37.6a.31↔	Implantation eines herzkreislaufunterstützenden Systems, mit Pumpe, ohne Gasaustauschfunktion, intrakorporal, linksventrikulär, offen chirurgisch thorakal (Thorakotomie, Minithorakotomie, Sternotomie)

- 37.6a.32↔ Implantation eines herzkreislaufunterstützenden Systems, mit Pumpe, ohne Gasaustauschfunktion, intrakorporal, rechtsventrikulär, offen chirurgisch thorakal (Thorakotomie, Minithorakotomie, Sternotomie)
- 37.6a.33↔ Implantation eines herzkreislaufunterstützenden Systems, mit Pumpe, ohne Gasaustauschfunktion, intrakorporal, biventrikulär, offen chirurgisch thorakal (Thorakotomie, Minithorakotomie, Sternotomie)
- 37.6a.51↔ Implantation eines herzkreislauf- und lungenunterstützenden Systems, mit Pumpe, mit CO2-removal, extrakorporal, veno-venös, perkutan
- 37.6a.61↔ Implantation eines herzkreislauf- und lungenunterstützenden Systems, mit Pumpe, mit Oxygenator (inkl. CO2-removal), extrakorporal, veno-venös, offen chirurgisch extra-thorakal (z.B. Gefässfreilegung)
- 37.6a.62↔ Implantation eines herzkreislauf- und lungenunterstützenden Systems, mit Pumpe, mit Oxygenator (inkl. CO2-removal), extrakorporal, veno-venös, perkutan
- 37.6a.71↔ Implantation eines herzkreislauf- und lungenunterstützenden Systems, mit Pumpe, mit Oxygenator (inkl. CO2-removal), extrakorporal, veno-arteriell oder veno-venoarteriell, offen chirurgisch thorakal (Thorakotomie, Minithorakotomie, Sternotomie)
- 37.6a.72↔ Implantation eines herzkreislauf- und lungenunterstützenden Systems, mit Pumpe, mit Oxygenator (inkl. CO2-removal), extrakorporal, veno-arteriell oder veno-venoarteriell, offen chirurgisch extra-thorakal (z.B. Gefässfreilegung)
- 37.6a.73↔ Implantation eines herzkreislauf- und lungenunterstützenden Systems, mit Pumpe, mit Oxygenator (inkl. CO2-removal), extrakorporal, veno-arteriell oder veno-venoarteriell, perkutan
- 37.6b.11↔ Entfernen eines herzkreislaufunterstützenden Systems, mit Pumpe, ohne Gasaustauschfunktion, extrakorporal, linksventrikulär, offen chirurgisch thorakal (Thorakotomie, Minithorakotomie, Sternotomie)
- 37.6b.12↔ Entfernen eines herzkreislaufunterstützenden Systems, mit Pumpe, ohne Gasaustauschfunktion, extrakorporal, rechtsventrikulär, offen chirurgisch thorakal (Thorakotomie, Minithorakotomie, Sternotomie)
- 37.6b.21↔ Entfernen eines herzkreislaufunterstützenden Systems, mit Pumpe, ohne Gasaustauschfunktion, extrakorporal, biventrikulär, offen chirurgisch thorakal (Thorakotomie, Minithorakotomie, Sternotomie)
- 37.6b.31↔ Entfernen eines herzkreislaufunterstützenden Systems, mit Pumpe, ohne Gasaustauschfunktion, intrakorporal, linksventrikulär, offen chirurgisch thorakal (Thorakotomie, Minithorakotomie, Sternotomie)
- 37.6b.32↔ Entfernen eines herzkreislaufunterstützenden Systems, mit Pumpe, ohne Gasaustauschfunktion, intrakorporal, rechtsventrikulär, offen chirurgisch thorakal (Thorakotomie, Minithorakotomie, Sternotomie)
- 37.6b.33↔ Entfernen eines herzkreislaufunterstützenden Systems, mit Pumpe, ohne Gasaustauschfunktion, intrakorporal, biventrikulär, offen chirurgisch thorakal (Thorakotomie, Minithorakotomie, Sternotomie)
- 37.6b.61↔ Entfernen eines herzkreislauf- und lungenunterstützenden Systems, mit Pumpe, mit Oxygenator (inkl. CO2-removal), extrakorporal, veno-venös, offen chirurgisch extra-thorakal (z.B. Gefässfreilegung)
- 37.6b.71↔ Entfernen eines herzkreislauf- und lungenunterstützenden Systems, mit Pumpe, mit Oxygenator (inkl. CO2-removal), extrakorporal, veno-arteriell oder veno-venoarteriell, offen chirurgisch thorakal (Thorakotomie, Minithorakotomie, Sternotomie)
- 37.6b.72↔ Entfernen eines herzkreislauf- und lungenunterstützenden Systems, mit Pumpe, mit Oxygenator (inkl. CO2-removal), extrakorporal, veno-arteriell oder veno-venoarteriell, offen chirurgisch extra-thorakal (z.B. Gefässfreilegung)
- 37.6b.81↔ Entfernen einer intraaortale Ballonpumpe (IABP), offen chirurgisch
- 37.6b.a1↔ Entfernen eines herzkreislauf- und lungenunterstützenden Systems, ohne Pumpe, mit CO2-removal, extrakorporal, arterio-venös, offen chirurgisch extra-thorakal (z.B. Gefässfreilegung)
- 37.6c.11↔ Revision ohne Ersatz eines herzkreislaufunterstützenden Systems, mit Pumpe, ohne Gasaustauschfunktion, extrakorporal, linksventrikulär, offen chirurgisch thorakal (Thorakotomie, Minithorakotomie, Sternotomie)
- 37.6c.12↔ Revision ohne Ersatz eines herzkreislaufunterstützenden Systems, mit Pumpe, ohne Gasaustauschfunktion, extrakorporal, rechtsventrikulär, offen chirurgisch thorakal (Thorakotomie, Minithorakotomie, Sternotomie)
- 37.6c.21↔ Revision ohne Ersatz eines herzkreislaufunterstützenden Systems, mit Pumpe, ohne Gasaustauschfunktion, extrakorporal, biventrikulär, offen chirurgisch thorakal (Thorakotomie, Minithorakotomie, Sternotomie)
- 37.6c.31↔ Revision ohne Ersatz eines herzkreislaufunterstützenden Systems, mit Pumpe, ohne Gasaustauschfunktion, intrakorporal, linksventrikulär, offen chirurgisch thorakal (Thorakotomie, Minithorakotomie, Sternotomie)
- 37.6c.32↔ Revision ohne Ersatz eines herzkreislaufunterstützenden Systems, mit Pumpe, ohne Gasaustauschfunktion, intrakorporal, rechtsventrikulär, offen chirurgisch thorakal (Thorakotomie, Minithorakotomie, Sternotomie)
- 37.6c.33↔ Revision ohne Ersatz eines herzkreislaufunterstützenden Systems, mit Pumpe, ohne Gasaustauschfunktion, extrakorporal, biventrikulär, offen chirurgisch thorakal (Thorakotomie, Minithorakotomie, Sternotomie)
- 37.6c.61↔ Revision ohne Ersatz eines herzkreislauf- und lungenunterstützenden Systems, mit Pumpe, mit Oxygenator (inkl. CO2-removal), extrakorporal, veno-venös, offen chirurgisch extra-thorakal (z.B. Gefässfreilegung)
- 37.6c.71↔ Revision ohne Ersatz eines herzkreislauf- und lungenunterstützenden Systems, mit Pumpe, mit Oxygenator (inkl. CO2-removal), extrakorporal, veno-arteriell oder veno-venoarteriell, offen chirurgisch thorakal (Thorakotomie, Minithorakotomie, Sternotomie)
- 37.6c.72↔ Revision ohne Ersatz eines herzkreislauf- und lungenunterstützenden Systems, mit Pumpe, mit Oxygenator (inkl. CO2-removal), extrakorporal, veno-arteriell oder veno-venoarteriell, offen chirurgisch extra-thorakal (z.B. Gefässfreilegung)
- 37.6c.a1↔ Revision ohne Ersatz eines herzkreislauf- und lungenunterstützenden Systems, ohne Pumpe, mit CO2-removal, extrakorporal, arterio-venös, offen chirurgisch extra-thorakal (z.B. Gefässfreilegung)
- 37.8a.00↔ Implantation eines permanenten Herzschrittmachers, n.n.bez.
- 37.8a.11↔ Implantation eines Einkammer-Schrittmachers
- 37.8a.21↔ Implantation eines Zweikammer-Schrittmachers, ohne antitachykarde Stimulation
- 37.8a.22↔ Implantation eines Zweikammer-Schrittmachers, mit antitachykarder Stimulation
- 37.8a.31↔ Implantation eines Resynchronisationsherzschrittmacher (CRT-P)
- 37.8a.41↔ Implantation eines transvenösen, sondenlosen, Herzschrittmachers
- 37.8a.99↔ Implantation eines permanenten Herzschrittmachers, sonstige
- 37.8e.00↔ Implantation eines Kardioverters oder Defibrillators, n.n.bez.
- 37.8e.11↔ Implantation eines Einkammer-Defibrillators
- 37.8e.12↔ Implantation eines Zweikammer-Defibrillators
- 37.8e.21↔ Implantation eines Resynchronisationsdefibrillators (CRT-D)
- 37.8e.22↔ Implantation eines Einkammer-Defibrillators mit atrialem Sensing
- 37.8e.31↔ Implantation eines subkutanen Defibrillatorsystems
- 37.8e.99↔ Implantation eines Kardioverters oder Defibrillators, sonstige
- 37.91↔ Offene Herzmassage
- 37.99.00↔ Sonstige Operationen an Herz und Perikard, n.n.bez.
- 37.99.10↔ Intramyokardiale Stammzelltherapie, n.n.bez.
- 37.99.11↔ Intramyokardiale Stammzelltherapie ohne Anreicherung von Stammzellfraktionen oder kultureller Vermehrung
- 37.99.12↔ Intramyokardiale Stammzelltherapie mit Anreicherung von Stammzellfraktionen oder kultureller Vermehrung
- 37.99.19↔ Intramyokardiale Stammzelltherapie, sonstige
- 37.99.20↔ Operationen bei kongenitalen Anomalien des Herzens, n.n.bez.
- 37.99.21↔ Korrektur eines Double-outlet-right-ventricle vom Fallof-Typ
- 37.99.22↔ Korrektur eines sonstigen Double-outlet-right-ventricle



37.99.23↔	Operation an einem funktionell/morphologisch univentrikulären Herzen	38.45.11↔	Resektion der Aorta ascendens oder des Aortenbogens mit Ersatz
37.99.24↔	Korrektur eines Cor triatriatum	38.45.12↔	Resektion der Aorta thoracica mit Ersatz
37.99.25↔	Korrektur eines Absent Pulmonary Valve Syndrom	38.45.13↔	Resektion der Aorta thoracoabdominalis mit Ersatz
37.99.29↔	Operationen bei kongenitalen Anomalien des Herzens, sonstige	38.45.14↔	Resektion der thorakalen Aorta und Ersatz mit Hybridprothese
37.99.30↔	Ligatur eines Herzohres	38.45.19↔	Resektion der thorakalen Aorta mit Ersatz, sonstige
37.99.80↔	Reoperation an Herz und Perikard	38.45.20↔	Resektion sonstiger thorakaler Arterien mit Ersatz, n.n.bez.
37.99.99↔	Sonstige Operationen an Herz und Perikard, sonstige	38.45.21↔	Resektion der A. pulmonalis mit Ersatz
37.9a.00↔	Implantation eines herzmuskelstimulierenden Systems, n.n.bez.	38.45.22↔	Resektion des Truncus brachiocephalicus mit Ersatz
37.9a.11↔	Implantation oder Wechsel eines myokardmodulierenden Systems (CCM)	38.45.29↔	Resektion sonstiger thorakaler Arterien mit Ersatz
37.9a.99↔	Implantation eines herzmuskelstimulierenden Systems, sonstige	38.45.30↔	Resektion thorakaler Venen mit Ersatz, n.n.bez.
38.04.00↔	Inzision der Aorta, n.n.bez.	38.45.31↔	Resektion der V. cava superior mit Ersatz
38.04.10↔	Inzision von Aorta ascendens und Aortenbogen	38.45.38↔	Resektion sonstiger tiefer thorakaler Venen mit Ersatz
38.04.20↔	Inzision der Aorta descendens	38.45.39↔	Resektion thorakaler Venen mit Ersatz, sonstige
38.04.30↔	Inzision der Aorta abdominalis	38.45.99↔	Resektion von thorakalen Blutgefässen mit Ersatz, sonstige
38.04.99↔	Inzision der Aorta, sonstige	38.47.00↔	Resektion von abdominalen Venen mit Ersatz, n.n.bez.
38.05.00↔	Inzision von anderen thorakalen Gefässen, n.n.bez.	38.47.10↔	Resektion von tiefen abdominalen Venen mit Ersatz, n.n.bez.
38.05.10↔	Inzision von anderen thorakalen Arterien	38.47.11↔	Resektion der V. cava inferior mit Ersatz
38.05.20↔	Inzision von thorakalen Venen, n.n.bez.	38.47.12↔	Resektion der V. iliaca mit Ersatz
38.05.21↔	Inzision von thorakalen tiefen Venen	38.47.19↔	Resektion von tiefen abdominalen Venen mit Ersatz, sonstige
38.05.29↔	Inzision von thorakalen Venen, sonstige	38.47.99↔	Resektion von abdominalen Venen mit Ersatz, sonstige
38.05.99↔	Inzision von anderen thorakalen Gefässen, sonstige	38.61↔	Sonstige Exzision von intrakraniellen Gefässen
38.07.00↔	Inzision von abdominalen Venen, n.n.bez.	38.63.00↔	Sonstige Exzision von Gefässen der oberen Extremität, n.n.bez.
38.07.10↔	Inzision von tiefen abdominalen Venen, n.n.bez.	38.63.10↔	Sonstige Exzision von Arterien der oberen Extremität, n.n.bez.
38.07.11↔	Inzision der V. cava inferior	38.63.11↔	Sonstige Exzision von Arterien der Hand
38.07.12↔	Inzision der V. iliaca	38.63.19↔	Sonstige Exzision von Arterien der oberen Extremität, sonstige
38.07.19↔	Inzision von tiefen abdominalen Venen, sonstige	38.63.20↔	Sonstige Exzision von Venen der oberen Extremität, n.n.bez.
38.07.99↔	Inzision von abdominalen Venen, sonstige	38.63.21↔	Sonstige Exzision von tiefen Venen der oberen Extremität
38.15.00↔	Endarterektomie der anderen thorakalen Gefässe, n.n.bez.	38.63.29↔	Sonstige Exzision von Venen der oberen Extremität, sonstige
38.15.10↔	Endarterektomie der A. subclavia	38.63.99↔	Sonstige Exzision von Gefässen der oberen Extremität, sonstige
38.15.20↔	Endarterektomie des Truncus brachiocephalicus	38.64.00↔	Sonstige Exzision der Aorta, n.n.bez.
38.15.30↔	Endarterektomie der A. pulmonalis	38.64.10↔	Sonstige Exzision der thorakalen Aorta
38.15.40↔	Endarterektomie der V. pulmonalis	38.64.20↔	Sonstige Exzision der Aorta abdominalis
38.15.99↔	Endarterektomie der anderen thorakalen Gefässe, sonstige	38.64.99↔	Sonstige Exzision der Aorta, sonstige
38.31↔	Resektion von intrakraniellen Gefässen mit Anastomose	38.65.00↔	Sonstige Exzision von thorakalen Gefässen, n.n.bez.
38.34.00↔	Resektion der Aorta mit Anastomose, n.n.bez.	38.65.10↔	Sonstige Exzision von thorakalen Arterien
38.34.10↔	Resektion der Aorta ascendens und des Aortenbogens mit Anastomose	38.65.20↔	Sonstige Exzision von thorakalen Venen, n.n.bez.
38.34.20↔	Resektion der Aorta descendens mit Anastomose	38.65.21↔	Sonstige Exzision der V. cava superior
38.34.30↔	Resektion der Aorta abdominalis mit Anastomose	38.65.22↔	Sonstige Exzision von sonstigen tiefen thorakalen Venen
38.34.99↔	Resektion der Aorta mit Anastomose, sonstige	38.65.29↔	Sonstige Exzision von thorakalen Venen, sonstige
38.35.00↔	Resektion von thorakalen Gefässen mit Anastomose, n.n.bez.	38.65.99↔	Sonstige Exzision von thorakalen Gefässen, sonstige
38.35.10↔	Resektion von thorakalen Arterien mit Anastomose, n.n.bez.	38.81↔	Sonstiger chirurgischer Verschluss von intrakraniellen Gefässen
38.35.11↔	Resektion der A. subclavia mit Anastomose	38.84.00↔	Sonstiger chirurgischer Verschluss der Aorta, n.n.bez.
38.35.12↔	Resektion des Truncus brachiocephalicus mit Anastomose	38.84.10↔	Sonstiger chirurgischer Verschluss der thorakalen Aorta
38.35.13↔	Resektion der A. pulmonalis mit Anastomose	38.84.20↔	Sonstiger chirurgischer Verschluss der Aorta abdominalis
38.35.19↔	Resektion von thorakalen Arterien mit Anastomose, sonstige	38.84.99↔	Sonstiger chirurgischer Verschluss der Aorta, sonstige
38.35.20↔	Resektion von thorakalen Venen mit Anastomose, n.n.bez.	38.85.00↔	Sonstiger chirurgischer Verschluss von anderen thorakalen Gefässen, n.n.bez.
38.35.21↔	Resektion der V. pulmonalis mit Anastomose	38.85.10↔	Sonstiger chirurgischer Verschluss von anderen thorakalen Arterien, n.n.bez.
38.35.22↔	Resektion der V. subclavia mit Anastomose	38.85.11↔	Sonstiger chirurgischer Verschluss der A. subclavia
38.35.23↔	Resektion der V. cava superior mit Anastomose	38.85.12↔	Sonstiger chirurgischer Verschluss der A. pulmonalis
38.35.28↔	Resektion von thorakalen von sonstigen tiefen Venen mit Anastomose	38.85.13↔	Sonstiger chirurgischer Verschluss des Truncus brachiocephalicus
38.35.29↔	Resektion von thorakalen Venen mit Anastomose, sonstige	38.85.19↔	Sonstiger chirurgischer Verschluss von anderen thorakalen Arterien, sonstige
38.35.99↔	Resektion von thorakalen Gefässen mit Anastomose, sonstige	38.85.20↔	Sonstiger chirurgischer Verschluss von thorakalen Venen, n.n.bez.
38.36.00↔	Resektion von abdominalen Arterien mit Anastomose, n.n.bez.	38.85.21↔	Sonstiger chirurgischer Verschluss der V. cava superior
38.36.10↔	Resektion von viszeralen Arterien mit Anastomose, n.n.bez.	38.85.22↔	Sonstiger chirurgischer Verschluss der V. pulmonalis
38.36.11↔	Resektion des Truncus coeliacus mit Anastomose	38.85.23↔	Sonstiger chirurgischer Verschluss der V. subclavia
38.36.12↔	Resektion der A. gastrica mit Anastomose	38.85.28↔	Sonstiger chirurgischer Verschluss von sonstigen tiefen thorakalen Venen
38.36.13↔	Resektion der A. hepatica mit Anastomose	38.85.29↔	Sonstiger chirurgischer Verschluss von thorakalen Venen, sonstige
38.36.14↔	Resektion der A. lienalis mit Anastomose	38.85.99↔	Sonstiger chirurgischer Verschluss von anderen thorakalen Gefässen, sonstige
38.36.15↔	Resektion der A. renalis mit Anastomose	39.0x.00↔	Shunt einer systemischen Arterie zur Pulmonalarterie, n.n.bez.
38.36.16↔	Resektion der A. mesenterialis mit Anastomose	39.0x.10↔	Anastomose zwischen A. subclavia und A. pulmonalis (Blalock-Taussig)
38.36.17↔	Resektion der A. iliaca mit Anastomose		
38.36.19↔	Resektion von viszeralen Arterien mit Anastomose, sonstige		
38.36.99↔	Resektion von abdominalen Arterien mit Anastomose, sonstige		
38.41↔	Resektion von intrakraniellen Blutgefässen mit Ersatz		
38.45.00↔	Resektion von thorakalen Blutgefässen mit Ersatz, n.n.bez.		
38.45.10↔	Resektion der thorakalen Aorta mit Ersatz, n.n.bez.		

39.0x.11↔	Anastomose zwischen Aorta und A. pulmonalis dextra (Waterston-Coolley)	39.49.99↔	Sonstige Revision nach vaskulärem Eingriff, sonstige
39.0x.12↔	Anastomose zwischen Aorta descendens und A. pulmonalis sinistra (Potts-Smith)	39.51.00↔	Aneurysma-Clipping, n.n.bez.
39.0x.13↔	Anastomose zwischen A. pulmonalis sinistra und A. pulmonalis dextra	39.51.11↔	Aneurysma-Clipping intrakraniell
39.0x.20↔	Prothesenshunt zwischen A. pulmonalis und Aorta, zentral	39.51.99↔	Aneurysma-Clipping, sonstige
39.0x.21↔	Prothesenshunt zwischen A. pulmonalis und Aorta, peripher	39.52.00↔	Sonstige Korrektur eines Aneurysmas, n.n.bez.
39.0x.23↔	Pulmonalarterielles Banding	39.52.10↔	Sonstige Korrektur eines Aneurysmas von Blutgefässen an Kopf und Hals, n.n.bez.
39.0x.24↔	Shunt einer systemischen Arterie zur Pulmonalarterie, Damus-Kay-Stansel-Operation	39.52.11↔	Sonstige Korrektur eines Aneurysmas von intrakraniellen Blutgefässen
39.0x.99↔	Shunt einer systemischen Arterie zur Pulmonalarterie, sonstige	39.52.19↔	Sonstige Korrektur eines Aneurysmas von Blutgefässen an Kopf und Hals, sonstige
39.10↔	Intra-abdominaler venöser Shunt, n.n.bez.	39.52.20↔	Sonstige Korrektur eines Aneurysmas der Aorta, n.n.bez.
39.11.00↔	Anlage und Revision portosystemischer Shunt, TIPSS, n.n.bez.	39.52.21↔	Sonstige offen chirurgische Korrektur eines Aneurysmas der Aorta ascendens, des Aortenbogens und der thorakalen Aorta
39.11.11↔	Anlage portosystemischer Shunt, Einsatz von perkutaner (Ballon-)Angioplastie	39.52.22↔	Sonstige offen chirurgische Korrektur eines Aneurysmas der Aorta abdominalis
39.11.12↔	Anlage portosystemischer Shunt, Perkutane Thrombolyse und Thrombektomie	39.52.29↔	Sonstige Korrektur eines Aneurysmas der Aorta, sonstige
39.11.13↔	Anlage portosystemischer Shunt, Einsatz von Stent	39.53↔	Verschluss einer arteriovenösen Fistel
39.11.21↔	Revision portosystemischer Shunt, perkutaner Verschluss	39.54.00↔	Re-entry Operation, n.n.bez.
39.11.22↔	Revision portosystemischer Shunt, Einsatz von Stenteinlage	39.54.10↔	Re-entry Operation, thorakale Aorta
39.11.23↔	Revision portosystemischer Shunt, Einsatz von perkutaner Thrombektomie und Thrombolyse	39.54.20↔	Re-entry Operation, Aorta abdominalis
39.11.24↔	Revision portosystemischer Shunt, Durchführung von perkutaner Verkleinerung eines bestehenden portosystemischen Shunts	39.54.99↔	Re-entry Operation, sonstige
39.11.99↔	Anlage und Revision portosystemischer Shunt, TIPSS, sonstige	39.56.00↔	Plastische Rekonstruktion eines Blutgefässes mit Gewebe-Patch, n.n.bez.
39.19↔	Intra-abdominaler venöser Shunt, sonstige	39.56.10↔	Plastische Rekonstruktion von Gefässen an Kopf und Hals mit Gewebe-Patch, n.n.bez.
39.21.00↔	Anastomose von der V. cava zur A. pulmonalis, n.n.bez.	39.56.11↔	Plastische Rekonstruktion von intrakraniellen Gefässen mit Gewebe-Patch
39.21.10↔	Glenn-Operation an einem funktionell/morphologisch univentrikulären Herzen	39.56.12↔	Plastische Rekonstruktion der V. jugularis mit Gewebe-Patch
39.21.99↔	Anastomose von der V. cava zur A. pulmonalis, sonstige	39.56.19↔	Plastische Rekonstruktion von Gefässen an Kopf und Hals mit Gewebe-Patch, sonstige
39.28↔	Extrakraniell-intrakranieller Gefäss-Bypass	39.56.20↔	Plastische Rekonstruktion von Gefässen der oberen Extremität mit Gewebe-Patch, n.n.bez.
39.2a↔	Intra-intrakranieller Gefäss-Bypass	39.56.21↔	Plastische Rekonstruktion von Arterien der oberen Extremität mit Gewebe-Patch
39.31.00↔	Naht einer Arterie, n.n.bez.	39.56.22↔	Plastische Rekonstruktion der V. subclavia, V. axillaris und V. brachiocephalica mit Gewebe-Patch
39.31.10↔	Naht einer Arterie an Kopf und Hals, n.n.bez.	39.56.23↔	Plastische Rekonstruktion von sonstigen tiefen Venen der oberen Extremitäten mit Gewebe-Patch
39.31.11↔	Naht einer intrakraniellen Arterie	39.56.29↔	Plastische Rekonstruktion von Gefässen der oberen Extremität mit Gewebe-Patch, sonstige
39.31.19↔	Naht einer Arterie an Kopf und Hals, sonstige	39.56.30↔	Plastische Rekonstruktion von thorakalen Gefässen mit Gewebe-Patch, n.n.bez.
39.31.20↔	Naht einer Arterie des Oberarms, n.n.bez.	39.56.31↔	Plastische Rekonstruktion der thorakalen Aorta mit Gewebe-Patch
39.31.21↔	Naht der A. axillaris	39.56.32↔	Plastische Rekonstruktion der V. pulmonalis mit Gewebe-Patch
39.31.22↔	Naht der A. brachialis	39.56.33↔	Plastische Rekonstruktion der V. cava superior mit Gewebe-Patch
39.31.29↔	Naht einer Arterie des Oberarms, sonstige	39.56.39↔	Plastische Rekonstruktion von thorakalen Gefässen mit Gewebe-Patch, sonstige
39.31.30↔	Naht einer Arterie des Unterarms	39.56.40↔	Plastische Rekonstruktion abdominaler Arterien mit Gewebe-Patch, n.n.bez.
39.31.40↔	Naht einer Arterie der Hand	39.56.41↔	Plastische Rekonstruktion der abdominalen Aorta mit Gewebe-Patch
39.31.50↔	Naht einer Arterie der unteren Extremität	39.56.42↔	Plastische Rekonstruktion des Truncus coeliacus mit Gewebe-Patch
39.31.60↔	Naht der Aorta, n.n.bez.	39.56.43↔	Plastische Rekonstruktion der A. gastrica mit Gewebe-Patch
39.31.61↔	Naht der thorakalen Aorta	39.56.44↔	Plastische Rekonstruktion der A. hepatica mit Gewebe-Patch
39.31.62↔	Naht der abdominalen Aorta	39.56.45↔	Plastische Rekonstruktion der A. lienalis mit Gewebe-Patch
39.31.69↔	Naht der Aorta, sonstige	39.56.46↔	Plastische Rekonstruktion der A. renalis mit Gewebe-Patch
39.31.70↔	Naht von sonstigen thorakalen Arterien, n.n.bez.	39.56.47↔	Plastische Rekonstruktion der A. mesenterica mit Gewebe-Patch
39.31.71↔	Naht der A. pulmonalis	39.56.48↔	Plastische Rekonstruktion der A. iliaca mit Gewebe-Patch
39.31.72↔	Naht des Truncus brachiocephalicus	39.56.49↔	Plastische Rekonstruktion abdominaler Arterien mit Gewebe-Patch, sonstige
39.31.73↔	Naht der A. subclavia	39.56.50↔	Plastische Rekonstruktion abdominaler Venen mit Gewebe-Patch, n.n.bez.
39.31.79↔	Naht von thorakalen Arterien, sonstige	39.56.51↔	Plastische Rekonstruktion der V. cava inferior mit Gewebe-Patch
39.31.80↔	Naht von abdominalen Arterien, n.n.bez.	39.56.52↔	Plastische Rekonstruktion der V. iliaca mit Gewebe-Patch
39.31.81↔	Naht des Truncus coeliacus	39.56.59↔	Plastische Rekonstruktion abdominaler Venen mit Gewebe-Patch, sonstige
39.31.82↔	Naht der A. gastrica		
39.31.83↔	Naht der A. hepatica		
39.31.84↔	Naht der A. lienalis		
39.31.85↔	Naht der A. renalis		
39.31.86↔	Naht der A. mesenterialis		
39.31.87↔	Naht der A. lumbalis		
39.31.88↔	Naht der A. iliaca		
39.31.89↔	Naht von abdominalen Arterien, sonstige		
39.31.99↔	Naht einer Arterie, sonstige		
39.49.00↔	Sonstige Revision nach vaskulärem Eingriff, n.n.bez.		
39.49.10↔	Revision einer Gefässanastomose		
39.49.20↔	Revision eines vaskulären Implantats		
39.49.21↔	Wechsel eines vaskulären Implantats		
39.49.22↔	Entfernung eines vaskulären Implantats		
39.49.30↔	Ersatz eines kardialen Conduit		

39.56.60↔	Plastische Rekonstruktion von Gefässen der unteren Extremität mit Gewebe-Patch, n.n.bez.	39.57.59↔	Plastische Rekonstruktion abdominaler Venen mit synthetischem Patch Graft, sonstige
39.56.61↔	Plastische Rekonstruktion von Arterien der unteren Extremität mit Gewebe-Patch	39.57.60↔	Plastische Rekonstruktion von Gefässen der unteren Extremität mit synthetischem Patch Graft, n.n.bez.
39.56.62↔	Plastische Rekonstruktion der V. femoralis und V. poplitea mit Gewebe-Patch	39.57.61↔	Plastische Rekonstruktion von Arterien der unteren Extremität mit synthetischem Patch Graft
39.56.63↔	Plastische Rekonstruktion von sonstigen tiefen Venen der unteren Extremitäten mit Gewebe-Patch	39.57.62↔	Plastische Rekonstruktion der V. femoralis und V. poplitea mit synthetischem Patch Graft
39.56.64↔	Plastische Rekonstruktion von oberflächlichen Venen des Oberschenkels mit Gewebe-Patch	39.57.63↔	Plastische Rekonstruktion von sonstigen tiefen Venen der unteren Extremitäten mit synthetischem Patch Graft
39.56.69↔	Plastische Rekonstruktion von Gefässen der unteren Extremität mit Gewebe-Patch, sonstige	39.57.64↔	Plastische Rekonstruktion von oberflächlichen Venen des Oberschenkels mit synthetischem Patch Graft
39.56.99↔	Plastische Rekonstruktion eines Blutgefässes mit Gewebe-Patch, sonstige	39.57.69↔	Plastische Rekonstruktion von Gefässen der unteren Extremität mit synthetischem Patch Graft, sonstige
39.57.00↔	Plastische Rekonstruktion mit synthetischem Patch Graft, n.n.bez.	39.57.99↔	Plastische Rekonstruktion mit synthetischem Patch Graft, sonstige
39.57.10↔	Plastische Rekonstruktion von Gefässen an Kopf und Hals mit synthetischem Patch Graft, n.n.bez.	39.58↔	Plastische Rekonstruktion eines Blutgefässes mit Patch Graft n.n.bez.
39.57.11↔	Plastische Rekonstruktion von intrakraniellen Gefässen mit synthetischem Patch Graft	39.59.10↔	Transposition von Arterien, n.n.bez.
39.57.12↔	Plastische Rekonstruktion von extrakraniellen Arterien an Kopf und Hals mit synthetischem Patch Graft	39.59.11↔	Transposition der extrakraniellen A. vertebralis
39.57.13↔	Plastische Rekonstruktion der V. jugularis mit synthetischem Patch Graft	39.59.12↔	Transposition von sonstigen extrakraniellen Arterien an Kopf und Hals
39.57.19↔	Plastische Rekonstruktion von Gefässen an Kopf und Hals mit synthetischem Patch Graft, sonstige	39.59.13↔	Transposition von Arterien der oberen Extremität
39.57.20↔	Plastische Rekonstruktion von Gefässen der oberen Extremität mit synthetischem Patch Graft, n.n.bez.	39.59.14↔	Transposition von thorakalen Arterien
39.57.21↔	Plastische Rekonstruktion von Arterien der oberen Extremität mit synthetischem Patch Graft	39.59.15↔	Transposition der A. gastrica, A. hepatica und A. lienalis
39.57.22↔	Plastische Rekonstruktion der V. subclavia, V. axillaris und V. brachiocephalica mit synthetischem Patch Graft	39.59.16↔	Transposition der A. renalis
39.57.23↔	Plastische Rekonstruktion von sonstigen tiefen Venen der oberen Extremitäten mit synthetischem Patch Graft	39.59.17↔	Transposition der A. mesenterica
39.57.29↔	Plastische Rekonstruktion von Gefässen der oberen Extremität mit synthetischem Patch Graft, sonstige	39.59.18↔	Transposition sonstiger viszeraler Arterien
39.57.30↔	Plastische Rekonstruktion von thorakalen Gefässen mit synthetischem Patch Graft, n.n.bez.	39.59.19↔	Transposition der A. iliaca
39.57.31↔	Plastische Rekonstruktion der thorakalen Aorta mit synthetischem Patch Graft	39.59.20↔	Transposition von sonstigen abdominalen Arterien
39.57.32↔	Plastische Rekonstruktion der V. pulmonalis mit synthetischem Patch Graft	39.59.21↔	Transposition von Arterien der unteren Extremität
39.57.33↔	Plastische Rekonstruktion der V. cava superior mit synthetischem Patch Graft	39.59.29↔	Transposition von Arterien, sonstige
39.57.39↔	Plastische Rekonstruktion von thorakalen Gefässen mit synthetischem Patch Graft, sonstige	39.59.30↔	Sonstige plastische Rekonstruktion von Gefässen an Kopf und Hals, n.n.bez.
39.57.40↔	Plastische Rekonstruktion abdominaler Arterien mit synthetischem Patch Graft, n.n.bez.	39.59.31↔	Sonstige plastische Rekonstruktion eines intrakraniellen Gefässes
39.57.41↔	Plastische Rekonstruktion der abdominalen Aorta mit synthetischem Patch Graft	39.59.32↔	Sonstige plastische Rekonstruktion der extrakraniellen A. vertebralis
39.57.42↔	Plastische Rekonstruktion des Truncus coeliacus mit synthetischem Patch Graft	39.59.33↔	Sonstige plastische Rekonstruktion von extrakraniellen Arterien an Kopf und Hals, sonstige
39.57.43↔	Plastische Rekonstruktion der A. gastrica mit synthetischem Patch Graft	39.59.34↔	Sonstige plastische Rekonstruktion der V. jugularis
39.57.44↔	Plastische Rekonstruktion der A. hepatica mit synthetischem Patch Graft	39.59.39↔	Sonstige plastische Rekonstruktion von Gefässen an Kopf und Hals, sonstige
39.57.45↔	Plastische Rekonstruktion der A. lienalis mit synthetischem Patch Graft	39.59.40↔	Sonstige plastische Rekonstruktion von Gefässen der oberen Extremität, n.n.bez.
39.57.46↔	Plastische Rekonstruktion der A. renalis mit synthetischem Patch Graft	39.59.41↔	Sonstige plastische Rekonstruktion von Arterien der oberen Extremität
39.57.47↔	Plastische Rekonstruktion der A. mesenterica mit synthetischem Patch Graft	39.59.42↔	Sonstige plastische Rekonstruktion der V. subclavia, V. axillaris und V. brachiocephalica
39.57.48↔	Plastische Rekonstruktion der A. iliaca mit synthetischem Patch Graft	39.59.48↔	Sonstige plastische Rekonstruktion von sonstigen tiefen Venen der oberen Extremität
39.57.49↔	Plastische Rekonstruktion abdominaler Arterien mit synthetischem Patch Graft, sonstige	39.59.49↔	Sonstige plastische Rekonstruktion von Gefässen der oberen Extremität, sonstige
39.57.50↔	Plastische Rekonstruktion abdominaler Venen mit synthetischem Patch Graft, n.n.bez.	39.59.50↔	Sonstige plastische Rekonstruktion von thorakalen Gefässen, n.n.bez.
39.57.51↔	Plastische Rekonstruktion der V. cava inferior mit synthetischem Patch Graft	39.59.51↔	Sonstige plastische Rekonstruktion der thorakalen Aorta
39.57.52↔	Plastische Rekonstruktion der V. iliaca mit synthetischem Patch Graft	39.59.52↔	Sonstige plastische Rekonstruktion der A. pulmonalis
		39.59.53↔	Sonstige plastische Rekonstruktion von thorakalen Arterien, sonstige
		39.59.54↔	Sonstige plastische Rekonstruktion der V. pulmonalis
		39.59.55↔	Sonstige plastische Rekonstruktion der V. cava superior
		39.59.59↔	Sonstige plastische Rekonstruktion von thorakalen Gefässen, sonstige
		39.59.60↔	Sonstige plastische Rekonstruktion von abdominalen Arterien, n.n.bez.
		39.59.61↔	Sonstige plastische Rekonstruktion der abdominalen Aorta
		39.59.62↔	Sonstige plastische Rekonstruktion des Truncus coeliacus
		39.59.63↔	Sonstige plastische Rekonstruktion der A. gastrica
		39.59.64↔	Sonstige plastische Rekonstruktion A. hepatica
		39.59.65↔	Sonstige plastische Rekonstruktion der A. lienalis
		39.59.66↔	Sonstige plastische Rekonstruktion der A. renalis
		39.59.67↔	Sonstige plastische Rekonstruktion der A. mesenterica

39.59.68↔	Sonstige plastische Rekonstruktion der A. iliaca	40.53.11↔	Radikale Exzision von iliakalen Lymphknoten im Rahmen eines anderen Eingriffs
39.59.69↔	Sonstige plastische Rekonstruktion von abdominalen Arterien, sonstige	40.53.99↔	Radikale Exzision von iliakalen Lymphknoten, sonstige
39.59.70↔	Sonstige plastische Rekonstruktion von abdominalen Venen, n.n.bez.	40.54.00↔	Radikale Exzision von inguinalen Lymphknoten, n.n.bez.
39.59.71↔	Sonstige plastische Rekonstruktion der V. cava inferior	40.54.10↔	Radikale Exzision von inguinalen Lymphknoten als selbständiger Eingriff
39.59.72↔	Sonstige plastische Rekonstruktion der V. iliaca	40.54.11↔	Radikale Exzision von inguinalen Lymphknoten im Rahmen eines anderen Eingriffs
39.59.79↔	Sonstige plastische Rekonstruktion von abdominalen Venen, sonstige	40.54.99↔	Radikale Exzision von inguinalen Lymphknoten, sonstige
39.59.80↔	Sonstige plastische Rekonstruktion von Gefässen der unteren Extremität, n.n.bez.	40.59.00↔	Radikale Exzision anderer Lymphknoten, n.n.bez.
39.59.81↔	Sonstige plastische Rekonstruktion von Arterien der unteren Extremität	40.59.10↔	Radikale Exzision anderer Lymphknoten als selbständiger Eingriff, n.n.bez.
39.59.82↔	Sonstige plastische Rekonstruktion der V. femoralis	40.59.11↔	Radikale Exzision mediastinaler Lymphknoten als selbständiger Eingriff
39.59.83↔	Sonstige plastische Rekonstruktion der V. poplitea	40.59.12↔	Radikale Exzision peribronchialer Lymphknoten als selbständiger Eingriff
39.59.88↔	Sonstige plastische Rekonstruktion von sonstigen tiefen Venen der unteren Extremität	40.59.19↔	Radikale Exzision anderer Lymphknoten als selbständiger Eingriff, sonstige
39.59.89↔	Sonstige plastische Rekonstruktion von Gefässen der unteren Extremität, sonstige	40.59.20↔	Radikale Exzision anderer Lymphknoten im Rahmen eines anderen Eingriffs, n.n.bez.
39.59.90↔	Sonstige plastische Rekonstruktion eines Gefässes, Venenklappenplastik	40.59.21↔	Radikale Exzision mediastinaler Lymphknoten im Rahmen eines anderen Eingriffs
39.61.00↔	Extrakorporelle Zirkulation (ECC), n.n.bez.	40.59.22↔	Radikale Exzision peribronchialer Lymphknoten im Rahmen eines anderen Eingriffs
39.61.10↔	Konventionelle extrakorporelle Zirkulation (ECC) unter Normothermie (mehr als 35° C)	40.59.29↔	Radikale Exzision anderer Lymphknoten im Rahmen eines anderen Eingriffs, sonstige
39.61.11↔	Konventionelle extrakorporelle Zirkulation (ECC) unter milder Hypothermie (32 - 35° C)	40.59.99↔	Radikale Exzision anderer Lymphknoten, sonstige
39.61.12↔	Konventionelle extrakorporelle Zirkulation (ECC) unter moderater Hypothermie (26 bis unter 32° C)	40.62↔	Fistulierung des Ductus thoracicus
39.61.13↔	Konventionelle extrakorporelle Zirkulation (ECC) unter tiefer Hypothermie (20 bis unter 26° C)	40.63↔	Verschluss einer Fistel des Ductus thoracicus
39.61.14↔	Konventionelle extrakorporelle Zirkulation (ECC) unter tiefer Hypothermie (20 bis unter 26° C)	40.64↔	Ligatur des Ductus thoracicus
39.61.15↔	Konventionelle extrakorporelle Zirkulation (ECC) unter Hypothermie, unbekannte Temperatur	40.69↔	Sonstige Operationen am Ductus thoracicus
39.61.21↔	Minimalisierte extrakorporelle Zirkulation (ECC) unter Normothermie (mehr als 35° C)	53.7↔	Operation einer Zwerchfellhernie, abdominaler Zugang
39.61.22↔	Minimalisierte extrakorporelle Zirkulation (ECC) unter milder Hypothermie (32 - 35° C)	53.80↔	Operation einer Zwerchfellhernie durch thorakalen Zugang, n.n.bez.
39.61.23↔	Minimalisierte extrakorporelle Zirkulation (ECC) unter moderater Hypothermie (26 bis unter 32° C)	53.81↔	Plikatur des Zwerchfells
39.61.24↔	Minimalisierte extrakorporelle Zirkulation (ECC) unter tiefer Hypothermie (20 bis unter 26° C)	53.82↔	Operation einer parasternalen Hernie
39.61.25↔	Minimalisierte extrakorporelle Zirkulation (ECC) unter tiefer Hypothermie (20 bis unter 26° C)	54.94↔	Formung eines peritoneovaskulären Shunts
39.61.26↔	Minimalisierte extrakorporelle Zirkulation (ECC) unter Hypothermie, unbekannte Temperatur	57.71.00↔	Radikale Zystektomie, n.n.bez.
39.61.99↔	Extrakorporelle Zirkulation (ECC), sonstige	57.71.10↔	Radikale Zystektomie, ohne Urethrektomie, beim Mann, offen chirurgisch
39.66↔	Perkutaner kardiopulmonaler Bypass	57.71.11↔	Radikale Zystektomie, ohne Urethrektomie, beim Mann, laparoskopisch
39.99.21↔	Operationen bei kongenitaler Anomalie des Aortenisthmus (Stenose) oder bei unterbrochenem Aortenbogen	57.71.20↔	Radikale Zystektomie, mit Urethrektomie, beim Mann, offen chirurgisch
40.22.00↔	Exzision eines mamma-internalen Lymphknotens, n.n.bez.	57.71.21↔	Radikale Zystektomie, mit Urethrektomie, beim Mann, laparoskopisch
40.22.10↔	Exzision eines mamma-internalen Lymphknotens, thorakoskopisch	57.71.30↔	Radikale Zystektomie, ohne Urethrektomie, bei der Frau, offen chirurgisch
40.22.20↔	Exzision eines mamma-internalen Lymphknotens, offen chirurgisch	57.71.31↔	Radikale Zystektomie, ohne Urethrektomie, bei der Frau, laparoskopisch
40.22.99↔	Exzision eines mamma-internalen Lymphknotens, sonstige	57.71.40↔	Radikale Zystektomie, mit Urethrektomie, bei der Frau, offen chirurgisch
40.51.00↔	Radikale Exzision von axillären Lymphknoten, n.n.bez.	57.71.41↔	Radikale Zystektomie, mit Urethrektomie, bei der Frau, laparoskopisch
40.51.10↔	Radikale Exzision von axillären Lymphknoten als selbständiger Eingriff	57.71.50↔	Radikale Zystektomie, Becken-Eviszeration (Exenteration) beim Mann, offen chirurgisch
40.51.11↔	Radikale Exzision von axillären Lymphknoten im Rahmen eines anderen Eingriffs	57.71.51↔	Radikale Zystektomie, Becken-Eviszeration (Exenteration) beim Mann, laparoskopisch
40.51.99↔	Radikale Exzision von axillären Lymphknoten, sonstige	57.71.99↔	Radikale Zystektomie, sonstige
40.52.00↔	Radikale Exzision von periaortalen Lymphknoten, n.n.bez.	57.87.00↔	Rekonstruktion an der Harnblase, n.n.bez.
40.52.10↔	Radikale Exzision von retroperitonealen (paraaortal, parakaval) und pelvinen Lymphknoten als selbständiger Eingriff	57.87.10↔	Rekonstruktion an der Harnblase, mit Ileum, Kolon oder Magen, offen chirurgisch
40.52.11↔	Radikale Exzision von retroperitonealen (paraaortal, parakaval) und pelvinen Lymphknoten im Rahmen eines anderen Eingriffs	57.87.11↔	Rekonstruktion an der Harnblase, mit Ileum, Kolon oder Magen, laparoskopisch
40.52.99↔	Radikale Exzision von periaortalen Lymphknoten, sonstige	57.87.20↔	Umwandlung einer anderen supravescikalen Harnableitung in eine Ersatzharnblase, offen chirurgisch
40.53.00↔	Radikale Exzision von iliakalen Lymphknoten, n.n.bez.	57.87.21↔	Umwandlung einer anderen supravescikalen Harnableitung in eine Ersatzharnblase, laparoskopisch
40.53.10↔	Radikale Exzision von iliakalen Lymphknoten als selbständiger Eingriff	57.87.30↔	Reduktionsplastik der Harnblase, offen chirurgisch
		57.87.31↔	Reduktionsplastik der Harnblase, laparoskopisch
		57.87.40↔	Augmentation der Harnblase, offen chirurgisch
		57.87.41↔	Augmentation der Harnblase, laparoskopisch

57.87.99↔	Rekonstruktion an der Harnblase, sonstige	78.49.40↔	Komplexe Rekonstruktion der Wirbelsäule (z.B. bei Skoliose) durch wachstumslenkende Epiphyseodese mittels Klammern aus einer Form-Gedächtnis-Legierung [Shape Memory Alloy (SMA)-Staples], 1 Klammer
68.8↔	Becken-Eviszeration	78.49.41↔	Komplexe Rekonstruktion der Wirbelsäule (z.B. bei Skoliose) durch wachstumslenkende Epiphyseodese mittels Klammern aus einer Form-Gedächtnis-Legierung [Shape Memory Alloy (SMA)-Staples], 2 Klammern
71.5↔	Radikale Vulvektomie	78.49.42↔	Komplexe Rekonstruktion der Wirbelsäule (z.B. bei Skoliose) durch wachstumslenkende Epiphyseodese mittels Klammern aus einer Form-Gedächtnis-Legierung [Shape Memory Alloy (SMA)-Staples], 3 Klammern
76.44.00↔	Totale Ostektomie an anderen Gesichtsschädelknochen mit gleichzeitiger Rekonstruktion, n.n.bez.	78.49.43↔	Komplexe Rekonstruktion der Wirbelsäule (z.B. bei Skoliose) durch wachstumslenkende Epiphyseodese mittels Klammern aus einer Form-Gedächtnis-Legierung [Shape Memory Alloy (SMA)-Staples], 4 Klammern
76.44.10↔	Totale Ostektomie an anderen Gesichtsschädelknochen, Rekonstruktion mit mikrovaskulär-anastomisiertem Transplantat	78.49.44↔	Komplexe Rekonstruktion der Wirbelsäule (z.B. bei Skoliose) durch wachstumslenkende Epiphyseodese mittels Klammern aus einer Form-Gedächtnis-Legierung [Shape Memory Alloy (SMA)-Staples], 5 Klammern
76.44.11↔	Totale Ostektomie an anderen Gesichtsschädelknochen, Rekonstruktion mit nicht vaskularisiertem Transplantat	78.49.45↔	Komplexe Rekonstruktion der Wirbelsäule (z.B. bei Skoliose) durch wachstumslenkende Epiphyseodese mittels Klammern aus einer Form-Gedächtnis-Legierung [Shape Memory Alloy (SMA)-Staples], 6 Klammern
76.44.19↔	Totale Ostektomie an anderen Gesichtsschädelknochen mit sonstiger Rekonstruktion	78.49.46↔	Komplexe Rekonstruktion der Wirbelsäule (z.B. bei Skoliose) durch wachstumslenkende Epiphyseodese mittels Klammern aus einer Form-Gedächtnis-Legierung [Shape Memory Alloy (SMA)-Staples], 7 Klammern
76.44.99↔	Totale Ostektomie an anderen Gesichtsschädelknochen mit gleichzeitiger Rekonstruktion, sonstige	78.49.47↔	Komplexe Rekonstruktion der Wirbelsäule (z.B. bei Skoliose) durch wachstumslenkende Epiphyseodese mittels Klammern aus einer Form-Gedächtnis-Legierung [Shape Memory Alloy (SMA)-Staples], 8 Klammern
76.46.00↔	Sonstige Rekonstruktion an anderen Gesichtsschädelknochen, n.n.bez.	78.49.48↔	Komplexe Rekonstruktion der Wirbelsäule (z.B. bei Skoliose) durch wachstumslenkende Epiphyseodese mittels Klammern aus einer Form-Gedächtnis-Legierung [Shape Memory Alloy (SMA)-Staples], 9 Klammern
76.46.10↔	Sonstige Rekonstruktion an anderen Gesichtsschädelknochen mit mikrovaskulär-anastomisiertem Transplantat	78.49.4a↔	Komplexe Rekonstruktion der Wirbelsäule (z.B. bei Skoliose) durch wachstumslenkende Epiphyseodese mittels Klammern aus einer Form-Gedächtnis-Legierung [Shape Memory Alloy (SMA)-Staples], 10 Klammern
76.46.99↔	Sonstige Rekonstruktion an anderen Gesichtsschädelknochen, sonstige	78.49.4b↔	Komplexe Rekonstruktion der Wirbelsäule (z.B. bei Skoliose) durch wachstumslenkende Epiphyseodese mittels Klammern aus einer Form-Gedächtnis-Legierung [Shape Memory Alloy (SMA)-Staples], 11 Klammern
76.92.20↔	Einsetzen von CAD-Implantat an Gesichtsschädel ohne Beteiligung des Hirnschädels, bis zu 2 Regionen	78.49.4c↔	Komplexe Rekonstruktion der Wirbelsäule (z.B. bei Skoliose) durch wachstumslenkende Epiphyseodese mittels Klammern aus einer Form-Gedächtnis-Legierung [Shape Memory Alloy (SMA)-Staples], 12 Klammern
76.92.21↔	Einsetzen von CAD-Implantat an Gesichtsschädel ohne Beteiligung des Hirnschädels, ab 3 Regionen	78.49.4d↔	Komplexe Rekonstruktion der Wirbelsäule (z.B. bei Skoliose) durch wachstumslenkende Epiphyseodese mittels Klammern aus einer Form-Gedächtnis-Legierung [Shape Memory Alloy (SMA)-Staples], 13 und mehr Klammern
76.92.30↔	Einsetzen eines CAD-Implantats an Maxilla, zur plastischen Rekonstruktion eines einfachen Defekts	78.49.4e↔	Komplexe Rekonstruktion der Wirbelsäule (z.B. bei Skoliose) durch dorso-ventrale Epiphyseodese
76.92.31↔	Einsetzen eines CAD-Implantats an Maxilla, zur plastischen Rekonstruktion eines grossen oder komplexen Defekts	78.49.4f↔	Komplexe Rekonstruktion der Wirbelsäule (z.B. bei Skoliose) durch unilaterale Epiphyseodese mit dorsaler Wirbelfusion
77.91.00↔	Totale Resektion von Skapula, Klavikula, Rippen und Sternum, n.n.bez.	78.49.4g↔	Komplexe Rekonstruktion der Wirbelsäule (z.B. bei Skoliose) durch bilaterale Epiphyseodese mit dorsaler Wirbelfusion
77.91.10↔	Totale Resektion von Skapula und Klavikula	78.49.50↔	Dorsal oder ventral instrumentierte Korrekturspondylodese (z.B. bei Skoliose), n.n.bez.
77.91.11↔	Totale Resektion einer Rippe	78.49.51↔	Dorsal instrumentierte Korrekturspondylodese (z.B. bei Skoliose), nicht primärstabil, 3 bis 6 Segmente
77.91.12↔	Totale Resektion einer Halsrippe	78.49.52↔	Dorsal instrumentierte Korrekturspondylodese (z.B. bei Skoliose), nicht primärstabil, 7 bis 10 Segmente
77.91.13↔	Totale Resektion des Sternums	78.49.53↔	Dorsal instrumentierte Korrekturspondylodese (z.B. bei Skoliose), nicht primärstabil, 11 oder mehr Segmente
77.91.99↔	Totale Resektion von Skapula, Klavikula, Rippen und Sternum, sonstige	78.49.54↔	Dorsal instrumentierte Korrekturspondylodese (z.B. bei Skoliose), primärstabil, 3 bis 6 Segmente
78.49.21↔	Wirbelkörperersatz durch Implantat (z.B. bei Kyphose), 1 Wirbelkörper	78.49.55↔	Dorsal instrumentierte Korrekturspondylodese (z.B. bei Skoliose), primärstabil, 7 bis 10 Segmente
78.49.22↔	Wirbelkörperersatz durch Implantat (z.B. bei Kyphose), 2 Wirbelkörper	78.49.56↔	Dorsal instrumentierte Korrekturspondylodese (z.B. bei Skoliose), primärstabil, 11 oder mehr Segmente
78.49.23↔	Wirbelkörperersatz durch Implantat (z.B. bei Kyphose), 3 Wirbelkörper	78.49.57↔	Ventral instrumentierte Korrekturspondylodese (z.B. bei Skoliose), nicht primärstabil, 3 bis 6 Segmente
78.49.24↔	Wirbelkörperersatz durch Implantat (z.B. bei Kyphose), 4 Wirbelkörper		
78.49.25↔	Wirbelkörperersatz durch Implantat (z.B. bei Kyphose), 5 oder mehr Wirbelkörper		
78.49.26↔	Wirbelkörperersatz durch sonstige Materialien (z.B. bei Kyphose), 1 Wirbelkörper		
78.49.27↔	Wirbelkörperersatz durch sonstige Materialien (z.B. bei Kyphose), 2 Wirbelkörper		
78.49.28↔	Wirbelkörperersatz durch sonstige Materialien (z.B. bei Kyphose), 3 Wirbelkörper		
78.49.29↔	Wirbelkörperersatz (z.B. bei Kyphose), sonstige		
78.49.2a↔	Wirbelkörperersatz durch sonstige Materialien (z.B. bei Kyphose), 4 oder mehr Wirbelkörper		
78.49.31↔	Komplexe Rekonstruktion der Wirbelsäule (z.B. bei Kyphose) durch vorderen Abstützspan		
78.49.32↔	Komplexe Rekonstruktion der Wirbelsäule (z.B. bei Kyphose) durch Kyphektomie (z.B. nach Lindseth-Selzer)		
78.49.33↔	Komplexe Rekonstruktion der Wirbelsäule (z.B. bei Kyphose) durch dorsale Korrektur ohne ventrales Release		
78.49.34↔	Komplexe Rekonstruktion der Wirbelsäule (z.B. bei Kyphose) durch dorsale Korrektur mit ventralem Release		
78.49.35↔	Komplexe Rekonstruktion der Wirbelsäule (z.B. bei Kyphose) durch dorsoventrale Korrektur		
78.49.36↔	Kolumnotomie und polysegmentale dorsale Lordosierungspondylodese (DLS) nach Zielke (z.B. bei Kyphose)		
78.49.37↔	Kolumnotomie und transpedikuläre Subtraktionsosteotomie (z.B. nach Thomasen oder Hsu-Yau-Leong) (z.B. bei Kyphose)		
78.49.38↔	Kolumnotomie und monosegmentale zervikothorakale Lordosierungspondylodese (z.B. nach Mason, Urist oder Simmons) (z.B. bei Kyphose)		

78.49.58↔	Ventral instrumentierte Korrekturspondylodese (z.B. bei Skoliose), nicht primärstabil, 7 bis 10 Segmente	81.34↔	Reoperation einer dorsalen und dorsolumbalen Spondylodese, ventraler Zugang
78.49.59↔	Dorsal oder ventral instrumentierte Korrekturspondylodese (z.B. bei Skoliose), sonstige	81.35↔	Reoperation einer dorsalen und dorsolumbalen Spondylodese, dorsaler Zugang
78.49.5a↔	Ventral instrumentierte Korrekturspondylodese (z.B. bei Skoliose), nicht primärstabil, 11 oder mehr Segmente	81.36↔	Reoperation einer lumbalen und lumbosakralen Spondylodese, ventraler Zugang
78.49.5b↔	Ventral instrumentierte Korrekturspondylodese (z.B. bei Skoliose), primärstabil, 3 bis 6 Segmente	81.37↔	Reoperation einer lumbalen und lumbosakralen Spondylodese, intratransversaler Zugang
78.49.5c↔	Ventral instrumentierte Korrekturspondylodese (z.B. bei Skoliose), primärstabil, 7 bis 10 Segmente	81.38↔	Reoperation einer lumbalen und lumbosakralen Spondylodese, dorsaler Zugang
78.49.5d↔	Ventral instrumentierte Korrekturspondylodese (z.B. bei Skoliose), primärstabil, 11 oder mehr Segmente	81.51.00↔	Implantation einer Totalendoprothese des Hüftgelenks, n.n.bez.
78.49.61↔	Dorsal und ventral kombiniert instrumentierte Korrekturspondylodese (z.B. bei Skoliose), nicht primärstabil, 3 bis 6 Segmente	81.51.11↔	Erstimplantation einer Totalendoprothese des Hüftgelenks
78.49.62↔	Dorsal und ventral kombiniert instrumentierte Korrekturspondylodese (z.B. bei Skoliose), nicht primärstabil, 7 bis 10 Segmente	81.51.12↔	Erstimplantation einer Totalendoprothese des Hüftgelenks, Sonderprothese
78.49.63↔	Dorsal und ventral kombiniert instrumentierte Korrekturspondylodese (z.B. bei Skoliose), nicht primärstabil, 11 oder mehr Segmente	81.51.13↔	Erstimplantation einer Oberflächenersatzprothese
78.49.64↔	Dorsal und ventral kombiniert instrumentierte Korrekturspondylodese (z.B. bei Skoliose), primärstabil, 3 bis 6 Segmente	81.51.21↔	Implantation einer Totalendoprothese des Hüftgelenks bei einem Prothesenwechsel
78.49.65↔	Dorsal und ventral kombiniert instrumentierte Korrekturspondylodese (z.B. bei Skoliose), primärstabil, 7 bis 10 Segmente	81.51.22↔	Implantation einer Totalendoprothese des Hüftgelenks, Sonderprothese bei einem Prothesenwechsel
78.49.66↔	Dorsal und ventral kombiniert instrumentierte Korrekturspondylodese (z.B. bei Skoliose), primärstabil, 11 oder mehr Segmente	81.51.23↔	Implantation einer Oberflächenersatzprothese bei einem Prothesenwechsel
78.49.69↔	Dorsal und ventral kombiniert instrumentierte Korrekturspondylodese (z.B. bei Skoliose), sonstige	81.51.99↔	Implantation einer Totalendoprothese des Hüftgelenks, sonstige
78.49.71↔	Komplexe Rekonstruktion der Wirbelsäule (z.B. bei Skoliose) durch subkutane Harrington-Instrumentation	81.52.00↔	Implantation einer Teilprothese des Hüftgelenks, Implantation von Teilkomponenten einer Hüftendoprothese, n.n.bez.
78.49.72↔	Komplexe Rekonstruktion der Wirbelsäule (z.B. Skoliose) mittels Implantation von growing rods	81.52.21↔	Erstimplantation einer Monokopfprothese
78.49.79↔	Komplexe Rekonstruktion der Wirbelsäule, sonstige	81.52.22↔	Erstimplantation einer Duokopfprothese
78.50.31↔	Osteosynthese durch Schrauben an der Wirbelsäule	81.52.31↔	Erstimplantation einer Stütz- resp. Pfannendachschale einer Hüftendoprothese
78.50.32↔	Osteosynthese durch Drahtcerclage an der Wirbelsäule	81.52.41↔	Implantation einer Monokopfprothese bei einem Prothesenwechsel
78.50.33↔	Osteosynthese durch Klammersystem an der Wirbelsäule	81.52.42↔	Implantation einer Duokopfprothese bei einem Prothesenwechsel
78.50.34↔	Osteosynthese durch Hakenplatten an der Wirbelsäule	81.52.51↔	Implantation einer Stütz- resp. Pfannendachschale einer Hüftendoprothese bei einem Wechsel
78.50.35↔	Osteosynthese durch Schrauben-Stabsystem an der Wirbelsäule	81.52.52↔	Implantation des Inlays einer Hüftendoprothese bei einem Wechsel
78.50.36↔	Osteosynthese durch ventrales Schrauben-Plattensystem an der Wirbelsäule	81.52.53↔	Implantation des Kopfs einer Hüftendoprothese bei einem Wechsel
78.50.37↔	Osteosynthese durch dorsales Schrauben-Plattensystem an der Wirbelsäule	81.52.54↔	Implantation von Kopf sowie Inlay einer Hüftendoprothese bei einem Wechsel
78.50.39↔	Osteosyntheseverfahren an der Wirbelsäule, sonstige	81.52.55↔	Implantation von Kopf, Inlay sowie Pfanne einer Hüftendoprothese bei einem Wechsel
81.01↔	Spondylodese an Atlas-Axis	81.52.56↔	Implantation von Inlay sowie Pfanne einer Hüftendoprothese bei einem Wechsel
81.02↔	Sonstige zervikale Spondylodese mit ventralem Zugang	81.52.57↔	Implantation von Stütz- resp. Pfannendachschale sowie Pfanne einer Hüftendoprothese bei einem Wechsel
81.03↔	Sonstige zervikale Spondylodese mit dorsalem Zugang	81.52.58↔	Implantation von Stütz- resp. Pfannendachschale, Pfanne sowie Kopf einer Hüftendoprothese bei einem Wechsel
81.04↔	Thorakale und thorakolumbale Spondylodese, ventraler Zugang	81.52.5a↔	Implantation von Schaft sowie Kopf einer Hüftendoprothese bei einem Wechsel
81.05↔	Thorakale und thorakolumbale Spondylodese, dorsaler Zugang	81.52.5b↔	Implantation von Schaft, Kopf sowie Inlay einer Hüftendoprothese bei einem Wechsel
81.06↔	Lumbale und lumbosakrale Spondylodese, ventraler Zugang	81.52.99↔	Implantation einer Teilprothese des Hüftgelenks, Implantation von Teilkomponenten einer Hüftendoprothese, sonstige
81.07↔	Lumbale und lumbosakrale Spondylodese, intratransversaler Zugang	81.53↔	Revision ohne Ersatz einer Hüftendoprothese
81.08↔	Lumbale und lumbosakrale Spondylodese, dorsaler Zugang	81.54.21↔	Erstimplantation einer Standard-Totalendoprothese des Kniegelenks
81.11↔	Arthrodes am Sprunggelenk	81.54.22↔	Erstimplantation einer Sonder-Totalendoprothese des Kniegelenks
81.12.00↔	Arthrodes Double, n.n.bez.	81.54.23↔	Erstimplantation einer achsengeführten Totalendoprothese des Kniegelenks
81.12.10↔	Arthrodes oberes Sprunggelenk mit unterem Sprunggelenk	81.54.24↔	Erstimplantation einer unikondylären Schlittenprothese am Kniegelenk
81.12.11↔	Arthrodes oberes Sprunggelenk mit unterem Sprunggelenk und Chopartgelenk	81.54.25↔	Erstimplantation einer bikondylären Schlittenprothese am Kniegelenk
81.12.12↔	Arthrodes unteres Sprunggelenk, zwei Sprunggelenkskammern	81.54.26↔	Erstimplantation eines kondylären Femurschildes mit Patella-Rückflächenersatz
81.12.13↔	Arthrodes unteres Sprunggelenk, drei Sprunggelenkskammern	81.54.31↔	Implantation einer Standard-Totalendoprothese des Kniegelenks bei einem Prothesenwechsel
81.12.99↔	Arthrodes Double, sonstige	81.54.32↔	Implantation einer Sonder-Totalendoprothese des Kniegelenks bei einem Prothesenwechsel
81.22↔	Knie-Arthrodes		
81.31↔	Reoperation einer Spondylodese an Atlas-Axis		
81.32↔	Reoperation einer sonstigen zervikalen Spondylodese mit ventralem Zugang		
81.33↔	Reoperation einer sonstigen zervikalen Spondylodese mit dorsalem Zugang		

- 81.54.33↔ Implantation einer achsengeführten Totalendoprothese des Kniegelenks bei einem Prothesenwechsel
- 81.54.34↔ Implantation einer unikondylären Schlittenprothese bei einem Prothesenwechsel
- 81.54.35↔ Implantation einer bikondylären Schlittenprothese bei einem Prothesenwechsel
- 81.54.42↔ Implantation eines Patella-Rückflächenersatz bei einem Wechsel
- 81.54.43↔ Implantation des Inlays einer Knieprothese bei einem Wechsel
- 81.54.44↔ Implantation der Tibia- oder Femurkomponenten, sowie des Inlays einer unikondylären, resp. bikondylären Schlittenprothese oder einer Standard-Totalendoprothese des Knies bei einem Wechsel
- 81.54.45↔ Implantation der Tibia- oder Femurkomponenten, sowie des Inlays einer Sonder-Totalendoprothese oder einer achsengeführten Totalendoprothese des Knies, bei einem Wechsel
- 81.54.46↔ Implantation eines isolierten Ersatzes der femoralen Gleitfläche bei einem Wechsel
- 81.54.47↔ Implantation eines kondylären Femurschildes mit Patella-Rückflächenersatz bei einem Wechsel
- 81.55↔ Revision ohne Ersatz einer Knieprothese
- 81.56↔ Totalprothese des oberen Sprunggelenks
- 81.59.00↔ Revision des Gelenkersatzes der unteren Extremitäten, n.n.bez.
- 81.59.10↔ Revision des Gelenkersatzes der unteren Extremitäten, ohne Wechsel
- 81.59.11↔ Revision und Wechsel einer Sprunggelenkendoprothese
- 81.59.12↔ Revision und Wechsel einer Fusswurzelendoprothese
- 81.59.13↔ Revision und Wechsel einer Vorfuss- oder Zehenendoprothese
- 81.59.99↔ Revision des Gelenkersatzes der unteren Extremitäten, sonstige
- 81.62.00↔ Spondylodese oder Reoperation einer Spondylodese von 2-3 Wirbeln, n.n.bez.
- 81.62.10↔ Spondylodese von 2 Wirbeln, dorsal
- 81.62.11↔ Spondylodese von 2 Wirbeln, dorsal und ventral kombiniert, interkorporell
- 81.62.12↔ Spondylodese von 2 Wirbeln, ventral, interkorporell
- 81.62.13↔ Spondylodese von 2 Wirbeln, dorsal, dynamisch
- 81.62.20↔ Spondylodese von 3 Wirbeln, dorsal
- 81.62.21↔ Spondylodese von 3 Wirbeln, dorsal und ventral kombiniert, interkorporell
- 81.62.22↔ Spondylodese von 3 Wirbeln, ventral, interkorporell
- 81.62.23↔ Spondylodese von 3 Wirbeln, dorsal, dynamisch
- 81.62.99↔ Spondylodese oder Reoperation einer Spondylodese von 2-3 Wirbeln, sonstige
- 81.63.00↔ Spondylodese oder Reoperation einer Spondylodese von 4-8 Wirbeln, n.n.bez.
- 81.63.10↔ Spondylodese von 4 - 6 Wirbeln, dorsal
- 81.63.11↔ Spondylodese von 4 - 6 Wirbeln, dorsal und ventral kombiniert, interkorporell
- 81.63.12↔ Spondylodese von 4 - 6 Wirbeln, ventral, interkorporell
- 81.63.13↔ Spondylodese von 4 - 6 Wirbeln, dorsal, dynamisch
- 81.63.20↔ Spondylodese von 7 - 8 Wirbeln, dorsal
- 81.63.21↔ Spondylodese von 7 - 8 Wirbeln, dorsal und ventral kombiniert, interkorporell
- 81.63.22↔ Spondylodese von 7 - 8 Wirbeln, ventral, interkorporell
- 81.63.23↔ Spondylodese von 7 - 8 Wirbeln, dorsal, dynamisch
- 81.63.99↔ Spondylodese oder Reoperation einer Spondylodese von 4-8 Wirbeln, sonstige
- 81.64.00↔ Spondylodese oder Reoperation einer Spondylodese von 9 oder mehr Wirbeln, n.n.bez.
- 81.64.10↔ Spondylodese von 9 oder mehr Wirbeln, dorsal
- 81.64.11↔ Spondylodese von 9 oder mehr Wirbeln, dorsal und ventral kombiniert, interkorporell
- 81.64.99↔ Spondylodese oder Reoperation einer Spondylodese von 9 oder mehr Wirbeln, sonstige
- 81.65.10↔ Vertebroplastik, 1 Wirbelkörper
- 81.65.11↔ Vertebroplastik, 2 Wirbelkörper
- 81.65.12↔ Vertebroplastik, 3 Wirbelkörper
- 81.65.13↔ Vertebroplastik, 4 und mehr Wirbelkörper
- 81.65.99↔ Vertebroplastik, sonstige
- 81.66.10↔ Kyphoplastik, 1 Wirbelkörper
- 81.66.11↔ Kyphoplastik, 2 Wirbelkörper
- 81.66.12↔ Kyphoplastik, 3 Wirbelkörper
- 81.66.13↔ Kyphoplastik, 4 und mehr Wirbelkörper
- 81.66.99↔ Kyphoplastik, sonstige
- 84.51.10↔ Einsetzen von interkorporellen Cages, 1 Segment
- 84.51.11↔ Einsetzen von interkorporellen Cages, 2 Segmente
- 84.51.12↔ Einsetzen von interkorporellen Cages, 3 Segmente
- 84.51.13↔ Einsetzen von interkorporellen Cages, 4 oder mehr Segmente
- 84.51.99↔ Einsetzen von interkorporellen Implantaten, sonstige
- 92.39.00↔ Sonstige stereotaktische Radiochirurgie, n.n.bez.
- 92.39.01↔ Andere Hochvoltstrahlentherapie, stereotaktische Bestrahlung, fraktioniert, zerebral, n.n.bez.
- 92.39.11↔ Andere Hochvoltstrahlentherapie, stereotaktische Bestrahlung, fraktioniert, extrazerebral, n.n.bez.
- 92.39.20↔ Andere Hochvoltstrahlentherapie, stereotaktische Bestrahlung, fraktioniert, zerebral, intensitätsmodulierte Radiotherapie
- 92.39.21↔ Andere Hochvoltstrahlentherapie, stereotaktische Bestrahlung, fraktioniert, zerebral, intensitätsmodulierte Bogenbestrahlung (IMAT)
- 92.39.22↔ Andere Hochvoltstrahlentherapie, stereotaktische Bestrahlung, fraktioniert, zerebral, bildgestützte Einstellung
- 92.39.29↔ Andere Hochvoltstrahlentherapie, stereotaktische Bestrahlung, fraktioniert, zerebral, sonstige
- 92.39.30↔ Andere Hochvoltstrahlentherapie, stereotaktische Bestrahlung, fraktioniert, extrazerebral, intensitätsmodulierte Radiotherapie
- 92.39.31↔ Andere Hochvoltstrahlentherapie, stereotaktische Bestrahlung, fraktioniert, extrazerebral, intensitätsmodulierte Bogenbestrahlung (IMAT)
- 92.39.32↔ Andere Hochvoltstrahlentherapie, stereotaktische Bestrahlung, fraktioniert, extrazerebral, bildgestützte Einstellung
- 92.39.39↔ Andere Hochvoltstrahlentherapie, stereotaktische Bestrahlung, fraktioniert, extrazerebral, sonstige

### Prozedur H33-6

- 50.0↔ Hepatotomie
- 50.21.11↔ Fenestration einer oder mehrerer Leberzyste(n), offen chirurgisch
- 50.21.12↔ Fenestration einer oder mehrerer Leberzyste(n), laparoskopisch
- 50.23.11↔ Lokale Leberexzision von 1-2 Herden, je bis zu 4 cm im Durchmesser, offen chirurgisch
- 50.23.12↔ Lokale Leberexzision von 1-2 Herden, mindestens 1 Herd über 4 cm im Durchmesser, offen chirurgisch
- 50.23.13↔ Lokale Leberexzision von 3 und mehr Herden, offen chirurgisch
- 50.27.11↔ Lokale Destruktion von Läsion oder Gewebe der Leber, durch Alkoholinjektion, offen chirurgisch
- 50.27.12↔ Lokale Destruktion von Läsion oder Gewebe der Leber, durch hochfrequenzinduzierte Thermoerapie, offen chirurgisch
- 50.27.13↔ Lokale Destruktion von Läsion oder Gewebe der Leber, durch Kryotherapie, offen chirurgisch
- 50.27.14↔ Lokale Destruktion von Läsion oder Gewebe der Leber, durch Laser, offen chirurgisch
- 50.27.15↔ Lokale Destruktion von Läsion oder Gewebe der Leber, durch irreversible Elektroporation, offen chirurgisch
- 50.27.19↔ Lokale Destruktion von Läsion oder Gewebe der Leber, offen chirurgisch, sonstige
- 50.2a.11↔ Leberzystenresektion, offen chirurgisch
- 50.2a.12↔ Leberzystenresektion, laparoskopisch
- 50.2a.21↔ Bisegmentektomie, offen chirurgisch
- 50.2a.22↔ Bisegmentektomie, laparoskopisch
- 50.2a.23↔ Hemihepatektomie links, offen chirurgisch
- 50.2a.24↔ Hemihepatektomie links, laparoskopisch
- 50.2a.25↔ Erweiterte Hemihepatektomie links, offen chirurgisch
- 50.2a.26↔ Erweiterte Hemihepatektomie links, laparoskopisch
- 50.2a.27↔ Hemihepatektomie rechts, offen chirurgisch
- 50.2a.28↔ Hemihepatektomie rechts, laparoskopisch

- 50.2a.2a↔ Erweiterte Hemihepatektomie rechts, offen chirurgisch
- 50.2a.2b↔ Erweiterte Hemihepatektomie rechts, laparoskopisch
- 50.2a.2c↔ Sonstige Resektion mehrerer zusammenhängender Segmente, offen chirurgisch
- 50.2a.2d↔ Sonstige Resektion mehrerer zusammenhängender Segmente, laparoskopisch
- 50.2b.11↔ Transsektion der Leber und Ligatur von Portalvenenästen, ALPPS, Schritt 1, offen chirurgisch
- 50.2b.12↔ Transsektion der Leber und Ligatur von Portalvenenästen, ALPPS, Schritt 1, laparoskopisch
- 50.2c.11↔ Bisegmentektomie zur Lebend-Organspende, offen chirurgisch
- 50.2c.12↔ Bisegmentektomie zur Lebend-Organspende, laparoskopisch
- 50.2c.13↔ Hemihepatektomie links zur Lebend-Organspende, offen chirurgisch
- 50.2c.14↔ Hemihepatektomie links zur Lebend-Organspende, laparoskopisch
- 50.2c.15↔ Hemihepatektomie rechts zur Lebend-Organspende, offen chirurgisch
- 50.2c.16↔ Hemihepatektomie rechts zur Lebend-Organspende, laparoskopisch
- 50.62↔ Verschluss einer Leberverletzung und Rekonstruktion, durch Naht
- 50.63↔ Verschluss einer Leberverletzung und Rekonstruktion, durch Tamponade
- 51.32↔ Anastomose zwischen Gallenblase und Darm
- 51.33↔ Anastomose zwischen Gallenblase und Pankreas
- 51.34↔ Anastomose zwischen Gallenblase und Magen
- 51.35↔ Sonstige Anastomose der Gallenblase
- 51.36↔ Choledochoenterostomie
- 51.37↔ Anastomose zwischen Ductus hepaticus und Gastrointestinaltrakt
- 51.39↔ Sonstige Gallenganganastomose
- 52.01.12↔ Transgastrale Drainage einer Pankreaszyste, offen chirurgisch
- 52.01.13↔ Transgastrale Drainage einer Pankreaszyste, laparoskopisch
- 52.01.22↔ Transduodenale Drainage einer Pankreaszyste, offen chirurgisch
- 52.01.23↔ Transduodenale Drainage einer Pankreaszyste, laparoskopisch
- 52.3↔ Marsupialisation einer Pankreaszyste
- 52.4↔ Interne Drainage einer Pankreaszyste
- 52.50↔ Partielle Pankreatektomie, n.n.bez.
- 52.51.10↔ Proximale Pankreatektomie, pylorusershaltend
- 52.51.20↔ Proximale Pankreatektomie, duodenumershaltend
- 52.51.31↔ Pankreatikoduodenale Resektion mit Teilresektion des Magens
- 52.52.11↔ Distale Pankreatektomie, offen chirurgisch
- 52.52.12↔ Distale Pankreatektomie, laparoskopisch
- 52.54↔ Segmentresektion am Pankreaskörper
- 52.59↔ Sonstige partielle Pankreatektomie
- 52.60↔ Totale Pankreatektomie, n.n.bez.
- 52.61↔ Totale Pankreatektomie mit partieller Gastrektomie
- 52.62↔ Totale Pankreatektomie, pylorusershaltend
- 52.63↔ Totale Pankreatektomie, duodenumershaltend
- 52.92↔ Sondierung des Ductus pancreaticus
- 52.95.00↔ Sonstige Operation am Pankreas, n.n.bez.
- 52.95.10↔ Extraktion von Stein(en) aus dem Ductus pancreaticus, offen chirurgisch
- 52.95.11↔ Extraktion von Stein(en) aus dem Ductus pancreaticus, laparoskopisch
- 52.95.20↔ Dilatation des Ductus pancreaticus, laparoskopisch
- 52.95.30↔ Einlage einer Drainage in den Pankreasgang, offen chirurgisch
- 52.95.31↔ Einlage einer Drainage in den Pankreasgang, laparoskopisch
- 52.95.40↔ Einlage oder Wechsel eines nicht selbstexpandierenden Stents (Prothese) in den Pankreasgang, offen chirurgisch
- 52.95.41↔ Einlage oder Wechsel eines nicht selbstexpandierenden Stents (Prothese) in den Pankreasgang, laparoskopisch
- 52.95.50↔ Einlage oder Wechsel eines selbstexpandierenden Stents (Prothese) in den Pankreasgang, offen chirurgisch
- 52.95.51↔ Einlage oder Wechsel eines selbstexpandierenden Stents (Prothese) in den Pankreasgang, laparoskopisch
- 52.95.60↔ Plastische Rekonstruktion des Ductus pancreaticus, laparoskopisch
- 52.95.70↔ Plastische Rekonstruktion des Pankreas
- 52.95.90↔ Sonstige endoskopische Operation am Pankreas
- 52.96↔ Anastomose des Pankreas
- 52.99.00↔ Sonstige offene Operation am Pankreas, n.n.bez.
- 52.99.10↔ Sonstige offene Operation am Pankreas, Dilatation des Ductus pancreaticus
- 52.99.20↔ Sonstige offene Operation am Pankreas, Plastische Rekonstruktion des Ductus pancreaticus
- 52.99.99↔ Sonstige offene Operation am Pankreas, sonstige

**Prozedur H33-7**

- 86.88.50↔ Anlage oder Wechsel eines Systems zur Vakuumversiegelung, tiefreichend, an Knochen und Gelenken der Extremitäten
- 86.88.51↔ Anlage oder Wechsel eines Systems zur Vakuumversiegelung, tiefreichend, an Thorax, Mediastinum und Sternum
- 86.88.52↔ Anlage oder Wechsel eines Systems zur Vakuumversiegelung, am offenen Abdomen
- 86.88.53↔ Anlage oder Wechsel eines Systems zur Vakuumversiegelung, endorektal
- 86.88.59↔ Anlage oder Wechsel eines Systems zur Vakuumversiegelung, an Haut und Unterhaut oder sonstigen Lokalisationen

**Prozedur H33-8**

- 93.57.12†↔ Kontinuierliche Sogbehandlung bei einer Vakuumversiegelung, 8 Tage und länger

**ADRG H40 Endoskopische Eingriffe bei Ösophagusvarizenblutung**

Hauptdiagnose in Tabelle H40-1 und Prozedur in Tabelle H40-3 und Nebendiagnose in Tabelle H40-2

**DRG H40Z Endoskopische Eingriffe bei Ösophagusvarizenblutung**

**Hauptdiagnose H40-1**

- |       |                                       |       |   |
|-------|---------------------------------------|-------|---|
| K70.0 | Alkoholische Fettleber                | K70.9 | Alkoholische LeberKH, nnbez                   |
| K70.1 | Alkoholische Hepatitis                | K71.0 | Toxische LeberKH m Cholestase                 |
| K70.2 | Alkoholische Fibrose u Sklerose Leber | K71.1 | Toxische LeberKH m Lebernekrose               |
| K70.3 | Alkoholische Leberzirrhose            | K71.2 | Toxische LeberKH m akuter Hepatitis           |
| K70.4 | Alkoholisches Leberversagen           | K71.3 | Tox LeberKH m chron-persistierender Hepatitis |



K71.4	Toxische LeberKH m chron lobulärer Hepatitis	K74.6	Sonst u nnbez Zirrhose Leber
K71.5	Toxische LeberKH m chron-aktiver Hepatitis	K75.0	Leberabszeß
K71.6	Toxische LeberKH m Hepatitis, aonkl	K75.1	Phlebitis Pfortader
K71.7	Toxische LeberKH m Fibrose u Zirrhose Leber	K75.2	Unspezifische reaktive Hepatitis
K71.8	Toxische LeberKH m sonst Affektionen Leber	K75.3	Granulomatöse Hepatitis, aonkl
K71.9	Toxische LeberKH, nnbez	K75.4	Autoimmune Hepatitis
K72.1	Chronisches Leberversagen	K75.8	Sonstige nbez entzündliche Leber-KH
K72.9	Leberversagen, nnbez	K75.9	Entzündliche Leber-KH, nnbez
K73.0	Chronische persistierende Hepatitis, aonkl	K76.0	Fettleber [fettige Degeneration], aonkl
K73.1	Chronische lobuläre Hepatitis, aonkl	K76.1	Chronische Stauungsleber
K73.2	Chronische aktive Hepatitis, aonkl	K76.3	Leberinfarkt
K73.8	Sonstige chronische Hepatitis, aonkl	K76.4	Peliosis hepatis
K73.9	Chronische Hepatitis, nnbez	K76.5	Venöse okklusive Leber-KH [Stuart-Bras-Synd]
K74.0	Leberfibrose	K76.6	Portale Hypertonie
K74.1	Lebersklerose	K76.7	Hepatorenales Syndrom
K74.2	Leberfibrose m Lebersklerose	K76.8	Sonstige nbez Leber-KH
K74.3	Primäre biliäre Zirrhose	K76.9	LeberKH, nnbez
K74.4	Sekundäre biliäre Zirrhose	R16.2	Hepatomegalie verbunden m Splenomegalie, aonkl
K74.5	Biliäre Zirrhose, nnbez		

**Nebendiagnose H40-2**

I85.0	Ösophagusvarizen m Blutung	I98.3	Ösophagus- u Magenvarizen bei aonkl KH: Mit Angabe Blutung
-------	----------------------------	-------	--

**Prozedur H40-3**

42.33.10†↔	Endoskopische Mukosaresektion Ösophagus	42.81.11†↔	Einsetzen und Wechsel von zwei nicht selbstexpandierenden Prothesen (permanenter Tubus) in den Ösophagus, endoskopisch
42.33.11†↔	Endoskopische submukosale Dissektion Oesophagus	42.81.12†↔	Einsetzen und Wechsel von mehr als zwei nicht selbstexpandierenden Prothesen (permanenter Tubus) in den Ösophagus, endoskopisch
42.33.20†↔	Endoskopische Exzision oder Destruktion von Läsion oder Gewebe am Oesophagus, Elektro-, Thermo- und Kryoablation	42.81.40†↔	Einsetzen und Wechsel einer selbstexpandierenden Prothese (permanenter Tubus) in den Ösophagus, endoskopisch
42.33.21†↔	Endoskopische Exzision oder Destruktion von Läsion oder Gewebe am Oesophagus, Photodynamische Therapie	42.81.41†↔	Einsetzen und Wechsel von zwei selbstexpandierenden Prothesen (permanenter Tubus) in den Ösophagus, endoskopisch
42.33.22†↔	Endoskopische Exzision oder Destruktion von Läsion oder Gewebe am Oesophagus, Laser	42.81.99†↔	Einsetzen eines permanenten Tubus in den Ösophagus, sonstige
42.33.23†↔	Endoskopische Exzision oder Destruktion von Läsion oder Gewebe am Oesophagus, Radiofrequenzablation	42.88.10†↔	Entfernung von Prothesen aus dem Ösophagus, endoskopisch
42.33.29†↔	Endoskopische Exzision oder Destruktion von Läsion oder Gewebe am Oesophagus, sonstige Verfahren	42.99.20†↔	Sonstige Operation am Ösophagus, Antirefluxverfahren am Ösophagus, endoskopisch
42.33.30†↔	Endoskopisches Einbringen eines strahlenden Applikators am Ösophagus	42.99.41†↔	Schlingenligatur und Clippen am Ösophagus, endoskopisch
42.7x.10†↔	Ösophagomyotomie, endoskopisch		
42.7x.20†↔	Ösophagomyotomie, pharyngozerkival, endoskopisch		
42.7x.30†↔	Ösophago-Gastroomyotomie, endoskopisch		
42.81.00†↔	Einsetzen eines permanenten Tubus in den Ösophagus, n.n.bez.		
42.81.10†↔	Einsetzen und Wechsel einer nicht selbstexpandierenden Prothese (permanenter Tubus) in den Ösophagus, endoskopisch		

**ADRG H41****ERCP und photodynamische Therapie**

Mindestens eine Prozedur in Tabelle H41-2

**DRG H41A****ERCP mit äusserst schweren CC oder photodynamische Therapie**

Mindestens eine Prozedur in Tabelle H41-3 und PCCL &gt; 3 oder Prozedur in Tabelle H41-4

**DRG H41B****ERCP mit schweren CC, Alter < 3 Jahre oder mit bösartiger Neubildung**

Mindestens eine Prozedur in Tabelle H41-3 und PCCL &gt; 2 oder Alter &lt; 3 Jahre oder Hauptdiagnose in Tabelle H41-1

**DRG H41C****ERCP, Alter > 2 Jahre**

**Hauptdiagnose H41-1**

C22.0	Leberzellkarzinom	C25.0	Bösartige Neubildung: Pankreaskopf
C22.1	Intrahepatisches Gallengangskarzinom	C25.1	Bösartige Neubildung: Pankreaskörper
C22.2	Hepatoblastom	C25.2	Bösartige Neubildung: Pankreasschwanz
C22.3	Angiosarkom der Leber	C25.3	Bösartige Neubildung: Ductus pancreaticus
C22.4	Sonstige Sarkome der Leber	C25.4	BNB: Endokriner Drüsenanteil des Pankreas
C22.7	Sonstige näher bezeichnete Karzinome der Leber	C25.7	Bösartige Neubildung: Sonstige Teile des Pankreas
C22.9	Bösartige Neubildung: Leber, nicht näher bezeichnet	C25.8	BNB: Pankreas, mehrere Teilbereiche überlappend
C23	Bösartige Neubildung der Gallenblase	C25.9	Bösartige Neubildung: Pankreas, nicht näher bezeichnet
C24.0	Bösartige Neubildung: Extrahepatischer Gallengang	C78.7	Sekundäre BNB Leber u intrahepatische Gallengänge
C24.1	BNB: Ampulla hepatopancreatica [Ampulla Vateri]	D01.5	Carcinoma in situ Leber/Gallenblase/Gallengänge
C24.8	BNB: Gallenwege, mehrere Teilbereiche überlappend	D37.6	NB unsich/unbek Verhalt Leber Gallenbl Gallengänge
C24.9	Bösartige Neubildung: Gallenwege, nicht näher bezeichnet	D37.70	Neubildung unsicher od unbekannt Verhaltens: Pankreas

**Prozedur H41-2**

50.13.00†↔	Transjuguläre Leberbiopsie, n.n.bez.	51.87.20†↔	Endoskopische Einlage oder Wechsel eines selbstexpandierenden Stents (Prothese) in den Gallengang
50.13.10†↔	Transvenöse oder transarterielle [Nadel-] Biopsie an der Leber	51.87.21†↔	Endoskopische Einlage oder Wechsel von zwei selbstexpandierenden Stents (Prothesen) in den Gallengang
50.13.99†↔	Transjuguläre Leberbiopsie, sonstige	51.87.22†↔	Endoskopische Einlage oder Wechsel von drei oder mehreren selbstexpandierenden Stents (Prothesen) in den Gallengang
50.20†↔	Partielle Hepatektomie und lokale Exzision oder Destruktion von Gewebe oder Läsion der Leber, n.n.bez.	51.87.30†↔	Endoskopische Einlage oder Wechsel eines selbstexpandierenden beschichteten Stents (Prothese) in den Gallengang
50.27.31†↔	Lokale Destruktion von Läsion oder Gewebe der Leber, durch Alkoholinjektion, perkutan	51.87.31†↔	Endoskopische Einlage oder Wechsel von zwei selbstexpandierenden beschichteten Stents (Prothese) in den Gallengang
50.27.32†↔	Lokale Destruktion von Läsion oder Gewebe der Leber, durch Thermotherapie, perkutan	51.87.32†↔	Endoskopische Einlage oder Wechsel von drei oder mehreren selbstexpandierenden beschichteten Stents (Prothese) in den Gallengang
50.27.33†↔	Lokale Destruktion von Läsion oder Gewebe der Leber, durch Kryotherapie, perkutan	51.87.99†↔	Endoskopisches Einsetzen eines Stents in den Gallengang, sonstige
50.27.34†↔	Lokale Destruktion von Läsion oder Gewebe der Leber, durch Laser, perkutan	51.88†↔	Endoskopische Extraktion von Stein(en) aus den Gallenwegen
50.27.35†↔	Lokale Destruktion von Läsion oder Gewebe der Leber, durch irreversible Elektroporation, perkutan	51.95.00†↔	Entfernen einer Endoprothese aus dem Gallengang, n.n.bez.
50.27.39†↔	Lokale Destruktion von Läsion oder Gewebe der Leber, perkutan, sonstige	51.95.10†↔	Entfernen einer Endoprothese aus dem Gallengang, endoskopisch
50.29†↔	Partielle Hepatektomie und lokale Exzision oder Destruktion von Gewebe oder Läsion der Leber, sonstige	51.95.11†↔	Entfernen einer Endoprothese aus dem Gallengang, perkutan-transhepatisch
51.10†↔	Endoskopische retrograde Cholangiopankreatographie [ERCP]	51.95.99†↔	Entfernen einer Endoprothese aus dem Gallengang, sonstige
51.11†↔	Endoskopische retrograde Cholangiographie [ERC]	51.97†↔	Perkutane (transhepatische) Extraktion von Stein(en) aus den Gallenwegen
51.12†↔	Perkutane Biopsie an Gallenblase oder Gallenwegen	51.98.10†↔	Sonstige perkutane Massnahmen an den Gallenwegen, Perkutane Inzision an den Gallenwegen
51.14†↔	Sonstige geschlossene [endoskopische] Biopsie an Gallengang oder Sphinkter Oddii	51.98.12†↔	Sonstige perkutane Massnahmen an den Gallenwegen, Perkutan-transhepatische Einlage einer Drainage in den Gallengang
51.16.00†↔	Perkutane Endoskopie der Gallenwege, n.n.bez.	51.98.20†↔	Sonstige perkutane Massnahmen an den Gallenwegen, Perkutan-transhepatische Einlage oder Wechsel eines nicht selbstexpandierenden Stents (Prothese)
51.16.10†↔	Perkutan-transhepatische Endoskopie der Gallenwege	51.98.21†↔	Sonstige perkutane Massnahmen an den Gallenwegen, Perkutan-transhepatische Einlage oder Wechsel von mehreren nicht selbstexpandierenden Stents (Prothesen)
51.16.99†↔	Perkutane Endoskopie der Gallenwege, sonstige	51.98.30†↔	Sonstige perkutane Massnahmen an den Gallenwegen, Perkutan-transhepatische Einlage oder Wechsel eines selbstexpandierenden Stents (Prothese)
51.64.00†↔	Endoskopische Exzision oder Destruktion einer Läsion oder Gewebe aus Gallenwegen oder Sphinkter Oddii, n.n.bez.	51.98.31†↔	Sonstige perkutane Massnahmen an den Gallenwegen, Perkutan-transhepatische Einlage oder Wechsel von zwei selbstexpandierenden Stents (Prothesen)
51.64.10†↔	Endoskopische Exzision oder Destruktion einer Läsion oder Gewebe aus Gallenwegen oder Sphinkter Oddii, Elektro-, Thermo- und Kryoablation	51.98.32†↔	Sonstige perkutane Massnahmen an den Gallenwegen, Perkutan-transhepatische Einlage oder Wechsel von drei selbstexpandierenden Stents (Prothesen)
51.64.11†↔	Endoskopische Exzision oder Destruktion einer Läsion oder Gewebe aus Gallenwegen oder Sphinkter Oddii, photodynamische Therapie	51.98.33†↔	Sonstige perkutane Massnahmen an den Gallenwegen, Perkutan-transhepatische Einlage oder Wechsel von vier selbstexpandierenden Stents (Prothesen)
51.64.12†↔	Endoskopische Exzision oder Destruktion einer Läsion oder Gewebe aus Gallenwegen oder Sphinkter Oddii, Laser	51.98.34†↔	Sonstige perkutane Massnahmen an den Gallenwegen, Perkutan-transhepatische Einlage oder Wechsel von fünf selbstexpandierenden Stents (Prothesen)
51.64.19†↔	Endoskopische Exzision oder Destruktion einer Läsion oder Gewebe aus Gallenwegen oder Sphinkter Oddii, sonstige Verfahren	51.98.35†↔	Sonstige perkutane Massnahmen an den Gallenwegen, Perkutan-transhepatische Einlage oder Wechsel von sechs und mehr selbstexpandierenden Stents (Prothesen)
51.64.99†↔	Endoskopische Exzision oder Destruktion einer Läsion oder Gewebe aus Gallenwegen oder Sphinkter Oddii, sonstige	51.99.90†↔	Sonstige endoskopische Operationen an den Gallenwegen
51.82†↔	Pankreatische Sphinkterotomie		
51.84†↔	Endoskopische Dilatation von Gallengang und Ampulla Vateri		
51.85†↔	Endoskopische Sphinkterotomie und Papillotomie		
51.86†↔	Endoskopisches Einsetzen eines nasobiliären Drainage-Katheters		
51.87.00†↔	Endoskopisches Einsetzen eines Stents in den Gallengang, n.n.bez.		
51.87.10†↔	Endoskopische Einlage oder Wechsel eines nicht selbstexpandierenden Stents (Prothese) in den Gallengang		
51.87.11†↔	Endoskopische Einlage oder Wechsel von 2 nicht selbstexpandierenden Stents (Prothese) in den Gallengang		
51.87.12†↔	Endoskopische Einlage oder Wechsel 3 oder mehreren nicht selbstexpandierenden Stents (Prothese) in den Gallengang		

51.99.91†↔	Sonstige Rekonstruktion der Gallenwegen	52.93.20†↔	Endoskopisches Einsetzen und Wechsel eines selbstexpandierenden Stents (Prothese) in den Ductus pancreaticus
51.99.99†↔	Sonstige Operation an den Gallenwegen, sonstige	52.93.99†↔	Endoskopisches Einsetzen und Wechsel eines Stents (Prothese) in den Ductus pancreaticus, sonstige
52.01.00†↔	Drainage einer Pankreaszyste durch Katheter, n.n.bez.	52.94†↔	Endoskopische Extraktion von Stein(en) aus dem Ductus pancreaticus
52.01.11†↔	Transgastrale Drainage einer Pankreaszyste, endoskopisch	52.97†↔	Endoskopisches Einsetzen eines nasopankreatischen Drainagekatheters
52.01.21†↔	Transduodenale Drainage einer Pankreaszyste, endoskopisch	52.98†↔	Endoskopische Dilatation des Ductus pancreaticus
52.01.99†↔	Drainage einer Pankreaszyste durch Katheter, sonstige	97.05†↔	Ersetzen eines Stents (Tubus) im Gallen- oder Pankreasgang
52.09.21†↔	Transgastrale Punktion einer Pankreas(pseudo)zyste, endosonographisch	97.55†↔	Entfernen eines T-Drain, eines anderen Gallengangtubus oder eines Leberdrains
52.09.22†↔	Transduodenale Punktion einer Pankreas(pseudo)zyste, endosonographisch	97.56†↔	Entfernen eines Pankreastubus oder Drains
52.13†↔	Endoskopische retrograde Pankreatographie [ERP]	98.52†↔	Extrakorporelle Stosswellen-Lithotripsie [ESWL] von Gallenblase und/oder Gallengang
52.14†↔	Geschlossene [endoskopische] Biopsie am Ductus pancreaticus	98.53†↔	Extrakorporelle Stosswellen-Lithotripsie [ESWL] von Pankreas
52.21†↔	Endoskopische Exzision oder Destruktion von Läsion oder Gewebe am Ductus pancreaticus	98.59†↔	Extrakorporelle Stosswellen-Lithotripsie [ESWL] anderer Lokalisationen
52.22.11†↔	Transgastrale Nekrosektomie, endoskopisch		
52.22.12†↔	Transduodenale Nekrosektomie, endoskopisch		
52.93.00†↔	Endoskopisches Einsetzen und Wechsel eines Stents (Prothese) in den Ductus pancreaticus, n.n.bez.		
52.93.10†↔	Endoskopisches Einsetzen und Wechsel eines nicht selbstexpandierenden Stents (Prothese) in den Ductus pancreaticus		

### Prozedur H41-3

50.13.00†↔	Transjuguläre Leberbiopsie, n.n.bez.	51.87.31†↔	Endoskopische Einlage oder Wechsel von zwei selbstexpandierenden beschichteten Stents (Prothese) in den Gallengang
50.13.10†↔	Transvenöse oder transarterielle [Nadel-] Biopsie an der Leber	51.87.32†↔	Endoskopische Einlage oder Wechsel von drei oder mehreren selbstexpandierenden beschichteten Stents (Prothese) in den Gallengang
50.13.99†↔	Transjuguläre Leberbiopsie, sonstige	51.87.99†↔	Endoskopisches Einsetzen eines Stents in den Gallengang, sonstige
50.20†↔	Partielle Hepatektomie und lokale Exzision oder Destruktion von Gewebe oder Läsion der Leber, n.n.bez.	51.88†↔	Endoskopische Extraktion von Stein(en) aus den Gallenwegen
50.27.31†↔	Lokale Destruktion von Läsion oder Gewebe der Leber, durch Alkoholinjektion, perkutan	51.95.00†↔	Entfernen einer Endoprothese aus dem Gallengang, n.n.bez.
50.27.32†↔	Lokale Destruktion von Läsion oder Gewebe der Leber, durch Thermotherapie, perkutan	51.95.10†↔	Entfernen einer Endoprothese aus dem Gallengang, endoskopisch
50.27.33†↔	Lokale Destruktion von Läsion oder Gewebe der Leber, durch Kryotherapie, perkutan	51.95.11†↔	Entfernen einer Endoprothese aus dem Gallengang, perkutan-transhepatisch
50.27.34†↔	Lokale Destruktion von Läsion oder Gewebe der Leber, durch Laser, perkutan	51.95.99†↔	Entfernen einer Endoprothese aus dem Gallengang, sonstige
50.27.35†↔	Lokale Destruktion von Läsion oder Gewebe der Leber, durch irreversible Elektroporation, perkutan	51.97†↔	Perkutane (transhepatische) Extraktion von Stein(en) aus den Gallenwegen
50.27.39†↔	Lokale Destruktion von Läsion oder Gewebe der Leber, perkutan, sonstige	51.98.10†↔	Sonstige perkutane Massnahmen an den Gallenwegen, Perkutane Inzision an den Gallenwegen
50.29†↔	Partielle Hepatektomie und lokale Exzision oder Destruktion von Gewebe oder Läsion der Leber, sonstige	51.98.12†↔	Sonstige perkutane Massnahmen an den Gallenwegen, Perkutan-transhepatische Einlage einer Drainage in den Gallengang
51.10†↔	Endoskopische retrograde Cholangiopankreatographie [ERCP]	51.98.20†↔	Sonstige perkutane Massnahmen an den Gallenwegen, Perkutan-transhepatische Einlage oder Wechsel eines nicht selbstexpandierenden Stents (Prothese)
51.11†↔	Endoskopische retrograde Cholangiographie [ERC]	51.98.21†↔	Sonstige perkutane Massnahmen an den Gallenwegen, Perkutan-transhepatische Einlage oder Wechsel von mehreren nicht selbstexpandierenden Stents (Prothesen)
51.12†↔	Perkutane Biopsie an Gallenblase oder Gallenwegen	51.98.30†↔	Sonstige perkutane Massnahmen an den Gallenwegen, Perkutan-transhepatische Einlage oder Wechsel eines selbstexpandierenden Stents (Prothese)
51.16.00†↔	Perkutane Endoskopie der Gallenwege, n.n.bez.	51.98.31†↔	Sonstige perkutane Massnahmen an den Gallenwegen, Perkutan-transhepatische Einlage oder Wechsel von zwei selbstexpandierenden Stents (Prothesen)
51.16.10†↔	Perkutan-transhepatische Endoskopie der Gallenwege	51.98.32†↔	Sonstige perkutane Massnahmen an den Gallenwegen, Perkutan-transhepatische Einlage oder Wechsel von drei selbstexpandierenden Stents (Prothesen)
51.16.99†↔	Perkutane Endoskopie der Gallenwege, sonstige	51.98.33†↔	Sonstige perkutane Massnahmen an den Gallenwegen, Perkutan-transhepatische Einlage oder Wechsel von vier selbstexpandierenden Stents (Prothesen)
51.82†↔	Pankreatische Sphinkterotomie	51.98.34†↔	Sonstige perkutane Massnahmen an den Gallenwegen, Perkutan-transhepatische Einlage oder Wechsel von fünf selbstexpandierenden Stents (Prothesen)
51.85†↔	Endoskopische Sphinkterotomie und Papillotomie	51.98.35†↔	Sonstige perkutane Massnahmen an den Gallenwegen, Perkutan-transhepatische Einlage oder Wechsel von sechs und mehr selbstexpandierenden Stents (Prothesen)
51.86†↔	Endoskopisches Einsetzen eines nasobiliären Drainage-Katheters	51.99.90†↔	Sonstige endoskopische Operationen an den Gallenwegen
51.87.00†↔	Endoskopisches Einsetzen eines Stents in den Gallengang, n.n.bez.	51.99.91†↔	Sonstige Rekonstruktion der Gallenwegen
51.87.10†↔	Endoskopische Einlage oder Wechsel eines nicht selbstexpandierenden Stents (Prothese) in den Gallengang	51.99.99†↔	Sonstige Operation an den Gallenwegen, sonstige
51.87.11†↔	Endoskopische Einlage oder Wechsel von 2 nicht selbstexpandierenden Stents (Prothese) in den Gallengang		
51.87.12†↔	Endoskopische Einlage oder Wechsel 3 oder mehreren nicht selbstexpandierenden Stents (Prothese) in den Gallengang		
51.87.20†↔	Endoskopische Einlage oder Wechsel eines selbstexpandierenden Stents (Prothese) in den Gallengang		
51.87.21†↔	Endoskopische Einlage oder Wechsel von zwei selbstexpandierenden Stents (Prothesen) in den Gallengang		
51.87.22†↔	Endoskopische Einlage oder Wechsel von drei oder mehreren selbstexpandierenden Stents (Prothesen) in den Gallengang		
51.87.30†↔	Endoskopische Einlage oder Wechsel eines selbstexpandierenden beschichteten Stents (Prothese) in den Gallengang		

- |   |   |
|---|---|
| 52.01.00†↔ Drainage einer Pankreaszyste durch Katheter, n.n.bez.  | 52.93.20†↔ Endoskopisches Einsetzen und Wechsel eines selbstexpandierenden Stents (Prothese) in den Ductus pancreaticus |
| 52.01.11†↔ Transgastrale Drainage einer Pankreaszyste, endoskopisch   | 52.93.99†↔ Endoskopisches Einsetzen und Wechsel eines Stents (Prothese) in den Ductus pancreaticus, sonstige            |
| 52.01.21†↔ Transduodenale Drainage einer Pankreaszyste, endoskopisch  | 52.94†↔ Endoskopische Extraktion von Stein(en) aus dem Ductus pancreaticus  |
| 52.01.99†↔ Drainage einer Pankreaszyste durch Katheter, sonstige  | 52.97†↔ Endoskopisches Einsetzen eines nasopankreatischen Drainagekatheters   |
| 52.09.21†↔ Transgastrale Punktion einer Pankreas(pseudo)zyste, endosonographisch  | 52.98†↔ Endoskopische Dilatation des Ductus pancreaticus  |
| 52.09.22†↔ Transduodenale Punktion einer Pankreas(pseudo)zyste, endosonographisch   | 97.05†↔ Ersetzen eines Stents (Tubus) im Gallen- oder Pankreasgang  |
| 52.13†↔ Endoskopische retrograde Pankreatographie [ERP]   | 97.56†↔ Entfernen eines Pankreastubus oder Drains   |
| 52.21†↔ Endoskopische Exzision oder Destruktion von Läsion oder Gewebe am Ductus pancreaticus                                 | 98.52†↔ Extrakorporelle Stosswellen-Lithotripsie [ESWL] von Gallenblase und/oder Gallengang                             |
| 52.22.11†↔ Transgastrale Nekrosektomie, endoskopisch  | 98.53†↔ Extrakorporelle Stosswellen-Lithotripsie [ESWL] von Pankreas  |
| 52.22.12†↔ Transduodenale Nekrosektomie, endoskopisch   | 98.59†↔ Extrakorporelle Stosswellen-Lithotripsie [ESWL] anderer Lokalisationen  |
| 52.93.00†↔ Endoskopisches Einsetzen und Wechsel eines Stents (Prothese) in den Ductus pancreaticus, n.n.bez.                  |   |
| 52.93.10†↔ Endoskopisches Einsetzen und Wechsel eines nicht selbstexpandierenden Stents (Prothese) in den Ductus pancreaticus |   |

#### Prozedur H41-4

- 51.64.11†↔ Endoskopische Exzision oder Destruktion einer Läsion oder Gewebe aus Gallenwegen oder Sphinkter Oddii, photodynamische Therapie

#### ADRG H60

### Leberzirrhose und bestimmte nichtinfektiöse Hepatitiden mit äusserst schweren CC

Hauptdiagnose in Tabelle H60-1 und PCCL > 3

#### DRG H60Z

### Leberzirrhose und bestimmte nichtinfektiöse Hepatitiden mit äusserst schweren CC

#### Hauptdiagnose H60-1

K70.1	Alkoholische Hepatitis	K74.0	Leberfibrose
K70.2	Alkoholische Fibrose u Sklerose Leber	K74.2	Leberfibrose m Lebersklerose
K70.3	Alkoholische Leberzirrhose	K74.3	Primäre biliäre Zirrhose
K70.4	Alkoholisches Leberversagen	K74.4	Sekundäre biliäre Zirrhose
K70.9	Alkoholische LeberKH, nnbez	K74.5	Biliäre Zirrhose, nnbez
K71.7	Toxische LeberKH m Fibrose u Zirrhose Leber	K74.6	Sonst u nnbez Zirrhose Leber

#### ADRG H61

### Bösartige Neubildung an hepatobiliärem System und Pankreas oder Evaluationsaufenthalt vor Lebertransplantation

Hauptdiagnose in Tabelle H61-1 oder Hauptdiagnose in Tabelle H61-2 und Verweildauer > 1 Tag und PCCL > 3 oder Prozedur in Tabelle H61-3

#### DRG H61A

### Bösartige Neubildung an hepatobiliärem System und Pankreas, mehr als ein Belegungstag mit äusserst schweren CC oder Evaluationsaufenthalt vor Lebertransplantation

Verweildauer > 1 Tag und PCCL > 3 oder Prozedur in Tabelle H61-3

#### DRG H61B

### Bösartige Neubildung an hepatobiliärem System und Pankreas

#### Hauptdiagnose H61-1

C22.0	Leberzellkarzinom	C24.1	BNB: Ampulla hepatopancreatica [Ampulla Vateri]
C22.1	Intrahepatisches Gallengangskarzinom	C24.8	BNB: Gallenwege, mehrere Teilbereiche überlappend
C22.2	Hepatoblastom	C24.9	Bösartige Neubildung: Gallenwege, nicht näher bezeichnet
C22.3	Angiosarkom der Leber	C25.0	Bösartige Neubildung: Pankreaskopf
C22.4	Sonstige Sarkome der Leber	C25.1	Bösartige Neubildung: Pankreaskörper
C22.7	Sonstige näher bezeichnete Karzinome der Leber	C25.2	Bösartige Neubildung: Pankreasschwanz
C22.9	Bösartige Neubildung: Leber, nicht näher bezeichnet	C25.3	Bösartige Neubildung: Ductus pancreaticus
C23	Bösartige Neubildung der Gallenblase	C25.4	BNB: Endokriner Drüsenanteil des Pankreas
C24.0	Bösartige Neubildung: Extrahepatischer Gallengang	C25.7	Bösartige Neubildung: Sonstige Teile des Pankreas

C25.8	BNB: Pankreas, mehrere Teilbereiche überlappend	D01.5	Carcinoma in situ Leber/Gallenblase/Gallengänge
C25.9	Bösartige Neubildung: Pankreas, nicht näher bezeichnet	D37.6	NB unsich/unbek Verhalt Leber Gallenbl Gallengänge
C78.7	Sekundäre BNB Leber u intrahepatische Gallengänge	D37.70	Neubildung unsicher od unbekannt Verhaltens: Pankreas

**Diagnose H61-2**

C22.0	Leberzellkarzinom	C24.9	Bösartige Neubildung: Gallenwege, nicht näher bezeichnet
C22.1	Intrahepatisches Gallengangskarzinom	C25.0	Bösartige Neubildung: Pankreaskopf
C22.2	Hepatoblastom	C25.1	Bösartige Neubildung: Pankreaskörper
C22.3	Angiosarkom der Leber	C25.2	Bösartige Neubildung: Pankreasschwanz
C22.4	Sonstige Sarkome der Leber	C25.3	Bösartige Neubildung: Ductus pancreaticus
C22.7	Sonstige näher bezeichnete Karzinome der Leber	C25.4	BNB: Endokriner Drüsenanteil des Pankreas
C22.9	Bösartige Neubildung: Leber, nicht näher bezeichnet	C25.7	Bösartige Neubildung: Sonstige Teile des Pankreas
C23	Bösartige Neubildung der Gallenblase	C25.8	BNB: Pankreas, mehrere Teilbereiche überlappend
C24.0	Bösartige Neubildung: Extrahepatischer Gallengang	C25.9	Bösartige Neubildung: Pankreas, nicht näher bezeichnet
C24.1	BNB: Ampulla hepatopancreatica [Ampulla Vateri]	D01.5	Carcinoma in situ Leber/Gallenblase/Gallengänge
C24.8	BNB: Gallenwege, mehrere Teilbereiche überlappend	D37.6	NB unsich/unbek Verhalt Leber Gallenbl Gallengänge

**Prozedur H61-3**

54.93†↔	Formung einer kutaneoperitonealen Fistel	89.07.34†↔	Vollständige Evaluation, mit Aufnahme eines Patienten auf eine Warteliste zur Lebertransplantation
89.07.14†↔	Vollständige Evaluation, ohne Aufnahme eines Patienten auf eine Warteliste zur Lebertransplantation		

**ADRG H62****Erkrankungen des Pankreas ausser bösartige Neubildung oder Leberzirrhose und bestimmte nichtinfektiöse Hepatitiden ohne äusserst schwere CC**

Hauptdiagnose in Tabelle H62-1

**DRG H62A****Erkrankungen des Pankreas ausser bösartige Neubildung oder Leberzirrhose und bestimmte nichtinfektiöse Hepatitiden ohne äusserst schwere CC, mehr als ein Belegungstag, Alter < 16 Jahre**

Verweildauer &gt; 1 Tag und Alter &lt; 16 Jahre

**DRG H62B****Erkrankungen des Pankreas ausser bösartige Neubildung oder Leberzirrhose mit bestimmten nichtinfektiösen Hepatitiden ohne äusserst schwere CC, mehr als ein Belegungstag, Alter > 15 Jahre**

Verweildauer &gt; 1 Tag

**DRG H62C****Erkrankungen des Pankreas ausser bösartige Neubildung oder Leberzirrhose mit bestimmten nichtinfektiösen Hepatitiden ohne äusserst schwere CC, ein Belegungstag****Diagnose H62-1**

B26.3	Mumps-Pankreatitis	K85.31	Medikamenten-induzierte akute Pankreatitis: M Organkompl
D13.6	Gutartige Neubildung Pankreas	K85.80	Sonstige akute Pankreatitis: Ohne Angabe Organkompl
K70.1	Alkoholische Hepatitis	K85.81	Sonst akute Pankreatitis: M Organkompl
K70.2	Alkoholische Fibrose u Sklerose Leber	K85.90	Akute Pankreatitis, nnbez: Ohne Angabe Organkompl
K70.3	Alkoholische Leberzirrhose	K85.91	Akute Pankreatitis, nnbez: M Organkompl
K70.4	Alkoholisches Leberversagen	K86.0	Alkoholinduzierte chronische Pankreatitis
K70.9	Alkoholische LeberKH, nnbez	K86.1	Sonstige chronische Pankreatitis
K71.7	Toxische LeberKH m Fibrose u Zirrhose Leber	K86.2	Pankreaszyste
K74.0	Leberfibrose	K86.3	Pseudozyste Pankreas
K74.2	Leberfibrose m Lebersklerose	K86.8	Sonstige nbez KH Pankreas
K74.3	Primäre biliäre Zirrhose	K86.9	KH Pankreas, nnbez
K74.4	Sekundäre biliäre Zirrhose	Q45.0	Agenesie, Aplasie u Hypoplasie Pankreas
K74.5	Biliäre Zirrhose, nnbez	Q45.1	Pancreas anulare
K74.6	Sonst u nnbez Zirrhose Leber	Q45.2	Angeborene Pankreaszyste
K85.00	Idiopathische akute Pankreatitis: Oh Angabe Organkompl	Q45.3	Sonst angeb Fehlbild Pankreas u Ductus pancreaticus
K85.01	Idiopathische akute Pankreatitis: M Organkompl	S36.20	Verletzung Pankreas, Teil nnbez
K85.10	Biliäre akute Pankreatitis: Oh Angabe Organkompl	S36.21	Verletzung Pankreas, Kopf
K85.11	Biliäre akute Pankreatitis: M Organkompl	S36.22	Verletzung Pankreas, Körper
K85.20	Alkoholinduzierte akute Pankreatitis: Oh Ang Organkompl	S36.23	Verletzung Pankreas, Schwanz
K85.21	Alkoholinduzierte akute Pankreatitis: M Organkompl	S36.29	Verletzung Pankreas, sonst u mehrere Teile
K85.30	Medikamenten-induzierte akute Pankreatitis: OA OrgKompl	T86.82	Versagen u Abstoßung Pankreastransplantat

**ADRG H63****Erkrankungen der Leber ausser bösartige Neubildung, Leberzirrhose und bestimmte nichtinfektiöse Hepatitiden oder Evaluationsaufenthalt vor Lebertransplantation**

Hauptdiagnose in Tabelle H63-1 oder Prozedur in Tabelle H63-2

**DRG H63A****Erkrankungen der Leber ausser bösartige Neubildung, Leberzirrhose und bestimmte nichtinfektiöse Hepatitiden oder Evaluationsaufenthalt vor Lebertransplantation mit äuss. schw. CC oder kompliz. Prozedur, mehr als ein Belegungstag**

(PCCL &gt; 3 oder Komplizierende Prozeduren) und Verweildauer &gt; 1 Tag

**DRG H63B****Erkrankungen der Leber ausser bösartige Neubildung, Leberzirrhose und bestimmte nichtinfektiöse Hepatitiden oder Evaluationsaufenthalt vor Lebertransplantation, Alter < 16 J.**

Alter &lt; 16 Jahre

**DRG H63C****Erkrankungen der Leber ausser bösartige Neubildung, Leberzirrhose und bestimmte nichtinfektiöse Hepatitiden oder Evaluationsaufenthalt vor Lebertransplantation, Alter > 15 J.****Hauptdiagnose H63-1**

A06.4	Leberabszess durch Amöben	K71.6	Toxische LeberKH m Hepatitis, aonkl
B15.0	Virushepatitis A mit Coma hepaticum	K71.8	Toxische LeberKH m sonst Affektionen Leber
B15.9	Virushepatitis A ohne Coma hepaticum	K71.9	Toxische LeberKH, nnbez
B16.0	Akut VirHep B m DeltaVir (Begleitinfekt) u mit Coma hep	K72.0	Akutes u subakutes Leberversagen
B16.1	Akut VirHep B m DeltaVir (Begleitinfekt) u oh Coma hep	K72.1	Chronisches Leberversagen
B16.2	Akute Vir-Hep B oh Delta-Virus m Coma hep	K72.9	Leberversagen, nnbez
B16.9	Akut Vir-Hep B oh Delta-Virus u oh Coma hep	K73.0	Chronische persistierende Hepatitis, aonkl
B17.0	Akut Delta-Virus-(Super-)Inf, Hep-B-(Virus-)Träger	K73.1	Chronische lobuläre Hepatitis, aonkl
B17.1	Akute Virushepatitis C	K73.2	Chronische aktive Hepatitis, aonkl
B17.2	Akute Virushepatitis E	K73.8	Sonstige chronische Hepatitis, aonkl
B17.8	Sonstige nbez akute Virushepatitis	K73.9	Chronische Hepatitis, nnbez
B17.9	Akute Virushepatitis, nnbez	K74.1	Lebersklerose
B18.0	Chronische Virushepatitis B m Delta-Virus	K75.0	Leberabszeß
B18.1	Chronische Virushepatitis B oh Delta-Virus	K75.1	Phlebitis Pfortader
B18.2	Chronische Virushepatitis C	K75.2	Unspezifische reaktive Hepatitis
B18.8	Sonstige chronische Virushepatitis	K75.3	Granulomatöse Hepatitis, aonkl
B18.9	Chronische Virushepatitis, nnbez	K75.4	Autoimmune Hepatitis
B19.0	Nnbez Virushepatitis m hepatischem Koma	K75.8	Sonstige nbez entzündliche Leber-KH
B19.9	Nnbez Virushepatitis oh hepatisches Koma	K75.9	Entzündliche Leber-KH, nnbez
B58.1	Hepatitis durch Toxoplasmen	K76.0	Fettleber [fettige Degeneration], aonkl
B65.1	Schistosom durch Schistosoma mansoni [Darmbilharz]	K76.1	Chronische Stauungsleber
B66.0	Opisthorchiasis	K76.2	Zentrale hämorrhagische Lebernekrose
B66.1	Clonorchiasis	K76.3	Leberinfarkt
B66.3	Fascioliasis	K76.4	Peliosis hepatis
B66.5	Fasciolopsiasis	K76.5	Venöse okklusive Leber-KH [Stuart-Bras-Synd]
B67.0	Echinococc-granulos-Inf [zyst Echinokok] Leber	K76.6	Portale Hypertonie
B67.5	Echinococc-multilocular-Inf [alveol Echinokok] Leber	K76.7	Hepatorenales Syndrom
B67.8	Nicht näher bezeichnete Echinokokkose der Leber	K76.8	Sonstige nbez Leber-KH
D13.4	Gutartige Neubildung Leber	K76.9	LeberKH, nnbez
D13.5	Gutartige Neubildung extrahepat Gallengänge u Gallenblase	P35.3	Angeborene Virushepatitis
D18.03	Hämangiom hepatobiliäres System u Pankreas	P59.1	Gallepfropf-Syndrom
E80.4	Gilbert-Meulengracht-Syndrom	P59.2	Neugeborenenikterus d so u nnbez Leberzellschädigung
E80.5	Crigler-Najjar-Syndrom	P59.3	Neugeborenenikterus d Muttermilch-Inhibitor
E80.6	Sonstige Störungen Bilirubinstoffwechsel	Q44.0	Agenesie, Aplasie u Hypoplasie Gallenblase
E80.7	Störung Bilirubinstoffwechsel, nnbez	Q44.1	Sonst angeborene Fehlbildung Gallenblase
I81	Pfortaderthrombose	Q44.4	Choledochuszyste
I82.0	Budd-Chiari-Syndrom	Q44.5	Sonst angeborene Fehlbildung Gallengänge
K70.0	Alkoholische Fettleber	Q44.6	Zystische Leberkrankheit [Zystenleber]
K71.0	Toxische LeberKH m Cholestase	Q44.7	Sonstige angeborene Fehlbildungen Leber
K71.1	Toxische LeberKH m Lebernekrose	R16.0	Hepatomegalie, aonkl
K71.2	Toxische LeberKH m akuter Hepatitis	R16.2	Hepatomegalie verbunden m Splenomegalie, aonkl
K71.3	Tox LeberKH m chron-persistierender Hepatitis	R17	Gelbsucht, nnbez
K71.4	Toxische LeberKH m chron lobulärer Hepatitis	R82.2	Bilirubinurie
K71.5	Toxische LeberKH m chron-aktiver Hepatitis	R94.5	Abnorme Ergebnisse Leberfunktionsprüfungen

S36.10	Verletzung Leber, nnbez	T86.41	Chron Funktionsverschlechterung eines Lebertransplantates
S36.11	Prellung u Hämatom Leber	T86.49	Sonst u nnbez FunktStör/Versagen/Abstoßung Lebertranspl
S36.12	Rißverletzung Leber, nnbez	Z22.5	Keimträger Virushepatitis
S36.13	Leichte Rißverletzung Leber	Z22.6	Keimträger human T-Zell-lymphotr-VirusKH, Typ I [HTLV-1]
S36.14	Mittelschwere Rißverletzung Leber	Z94.4	Zustand nach Lebertransplantation
S36.15	Schwere Rißverletzung Leber	Z94.80	Z n hämatopoet StammzTx oh ggw ImmSuppres
S36.16	Sonstige Verletzungen Leber	Z94.81	Z n hämatopoet StammzTx m ggw ImmSuppres
T86.40	Akute Funktionsverschlechterung eines Lebertransplantates	Z94.88	Z n sonst Organ-/GewebeTx

**Prozedur H63-2**

54.93†↔	Formung einer kutaneoperitonealen Fistel	89.07.34†↔	Vollständige Evaluation, mit Aufnahme eines Patienten auf eine Warteliste zur Lebertransplantation
89.07.14†↔	Vollständige Evaluation, ohne Aufnahme eines Patienten auf eine Warteliste zur Lebertransplantation		

**ADRG H64****Erkrankungen von Gallenblase und Gallenwegen**

Hauptdiagnose in Tabelle H64-1

**DRG H64A****Erkrankungen von Gallenblase und Gallenwegen mit äusserst schweren CC**

PCCL &gt; 3

**DRG H64B****Erkrankungen von Gallenblase und Gallenwegen****Hauptdiagnose H64-1**

K80.00	GallenblaSt m akuter Cholzyst, oh Ang Gallenwegsobstr	K82.2	Perforation Gallenblase
K80.01	GallenblaSt m akuter Cholzyst, m Gallenwegsobstr	K82.3	Gallenblasenfistel
K80.10	GallenblaSt m sonst Cholzyst, oh Ang Gallwegsobstr	K82.4	Cholesteatose Gallenblase
K80.11	GallenblaSt m sonst Cholzyst, m Gallenwegsobstr	K82.8	Sonstige nbez KH Gallenblase
K80.20	GallenblaSt oh Cholzyst, oh Ang Gallenwegsobstr	K82.9	KH Gallenblase, nnbez
K80.21	GallenblaSt oh Cholzyst, m Gallenwegsobstr	K83.0	Cholangitis
K80.30	GallengaSt m Cholangitis, oh Ang Gallenwegsobstr	K83.1	Verschluf Gallengang
K80.31	GallengaSt m Cholangitis, m Gallenwegsobstr	K83.2	Perforation Gallengang
K80.40	GallengaSt m Cholzyst, oh Ang Gallenwegsobstr	K83.3	Fistel Gallengang
K80.41	GallengaSt m Cholzyst, m Gallenwegsobstr	K83.4	Spasmus Sphinkter Oddi
K80.50	GallengaSt oh Cholang/Cholzyst, oA Gallenwegsobstr	K83.5	Biliäre Zyste
K80.51	GallengaSt oh Cholang/Cholzyst, m Gallenwegsobstr	K83.8	Sonstige nbez KH Gallenwege
K80.80	Sonst Cholelithiasis, oh Ang Gallenwegsobstr	K83.9	KH Gallenwege, nnbez
K80.81	Sonst Cholelithiasis, m Gallenwegsobstruktion	K91.5	Postcholezystektomie-Syndrom
K81.0	Akute Cholezystitis	Q44.2	Atresie Gallengänge
K81.1	Chronische Cholezystitis	Q44.3	Angeborene Stenose u Striktur Gallengänge
K81.8	Sonstige Formen Cholezystitis	R93.2	Abnorm Befund bildgeb Diagnostik Leber/Gallenwege
K81.9	Cholezystitis, nnbez	S36.17	Verletzung Gallenblase
K82.0	Verschluf Gallenblase	S36.18	Verletzung Gallengang
K82.1	Hydrops Gallenblase		

**ADRGs 901, 902****OR-Prozeduren ohne Bezug**

OR-Prozeduren ohne Bezug

**DRGs 901A, 901B, 901C, 901D, 902Z**





# **MDC 08**

Krankheiten und Störungen an  
Muskel-Skelett-System und  
Bindegewebe



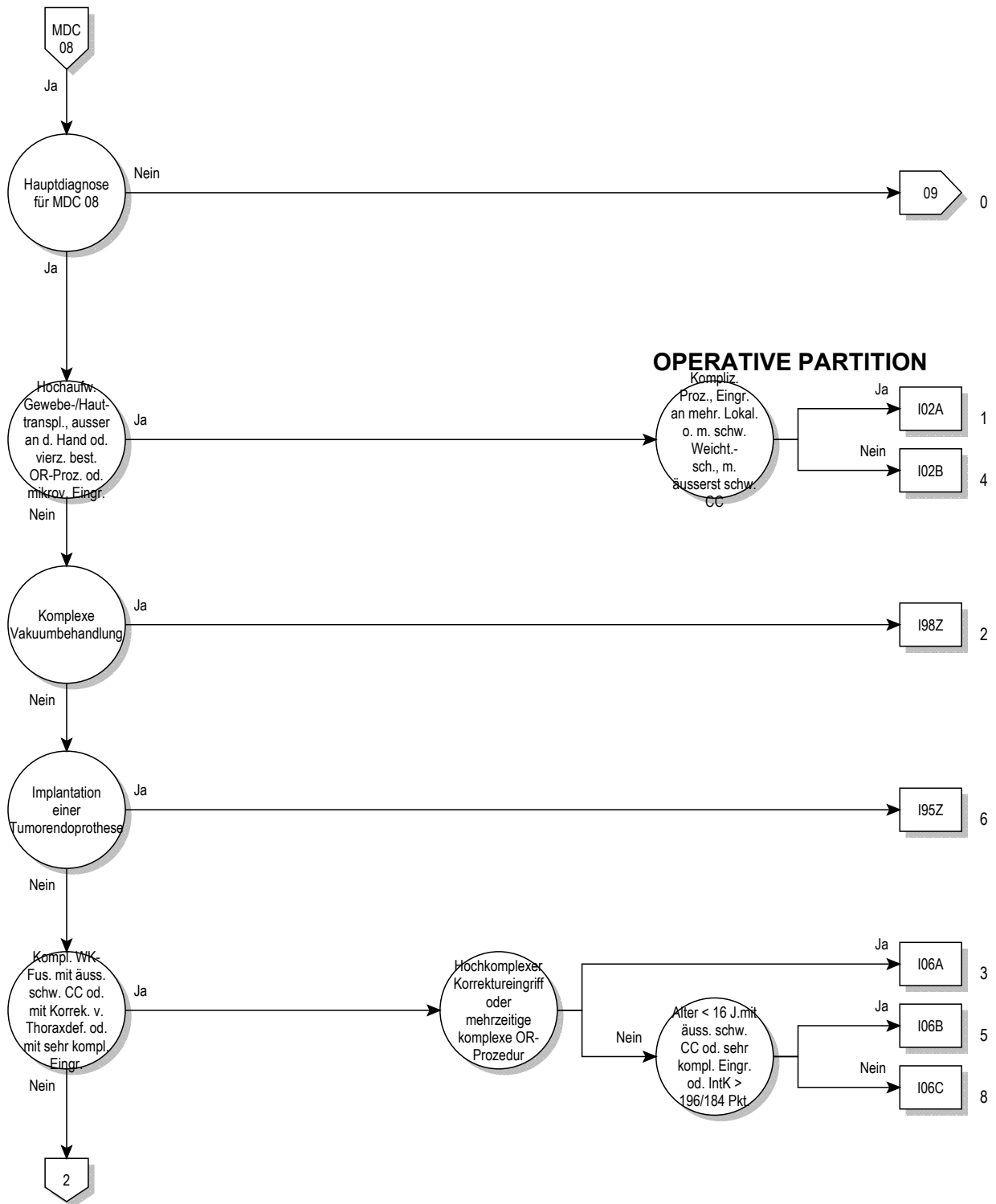

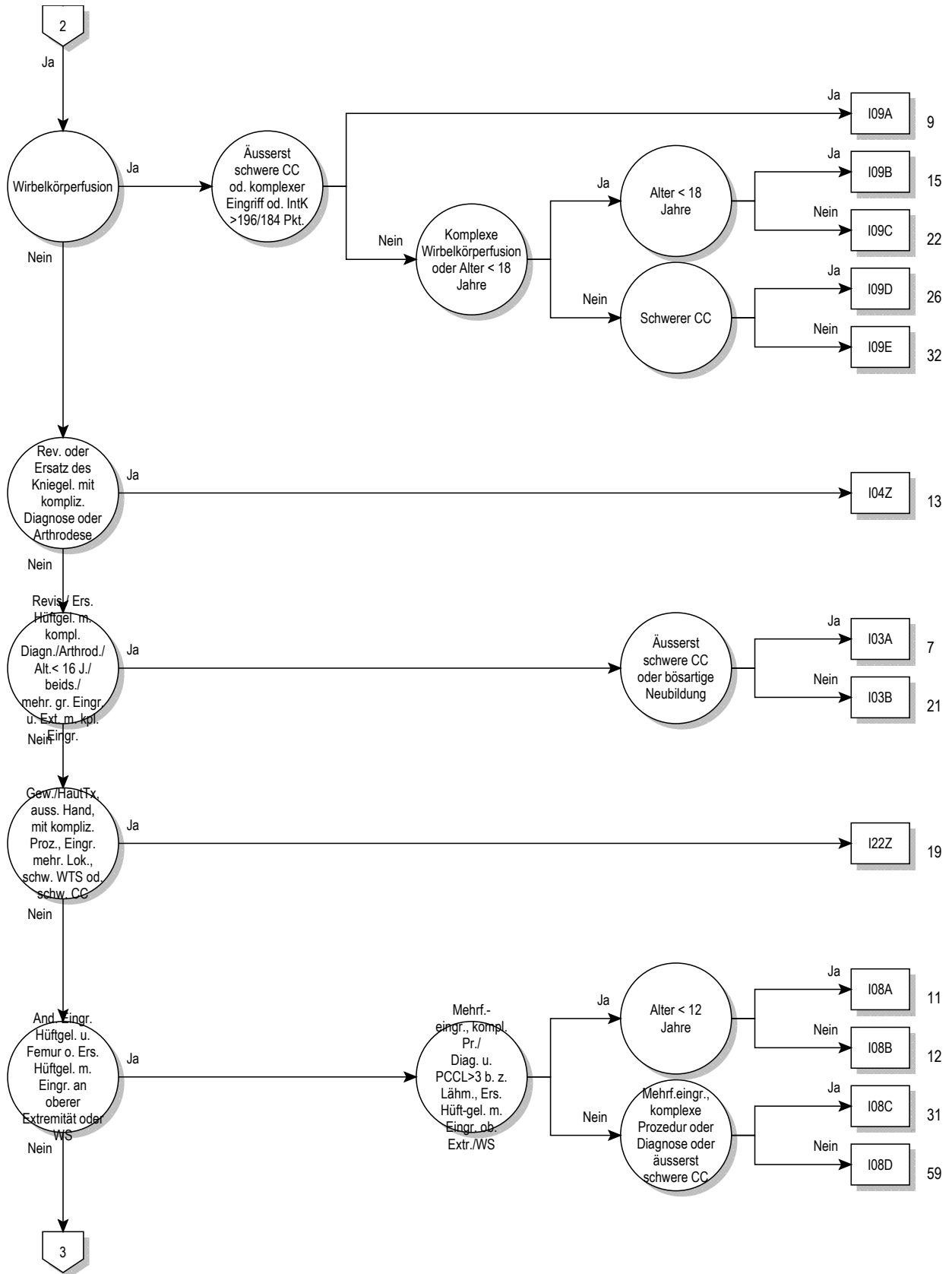

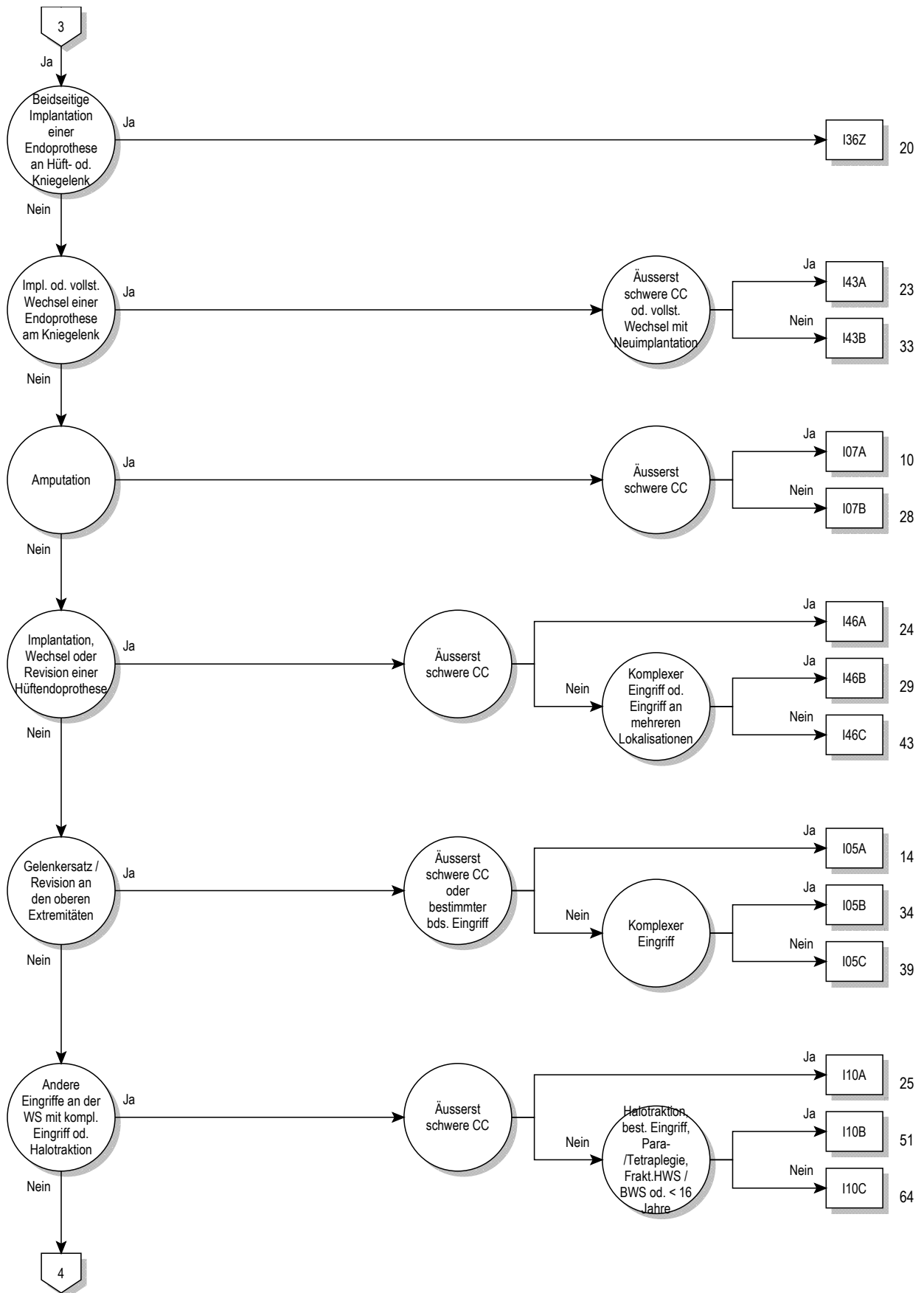

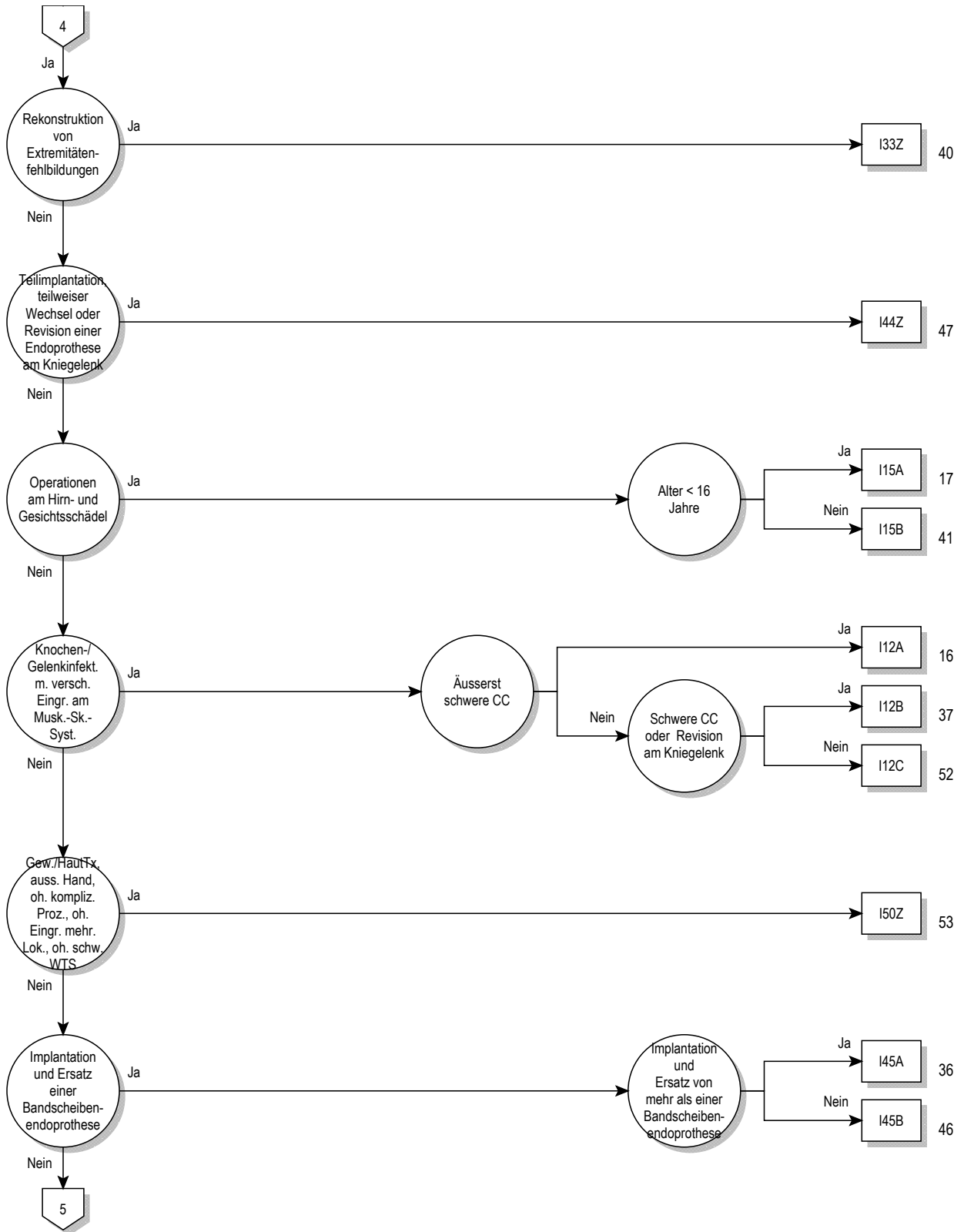

08

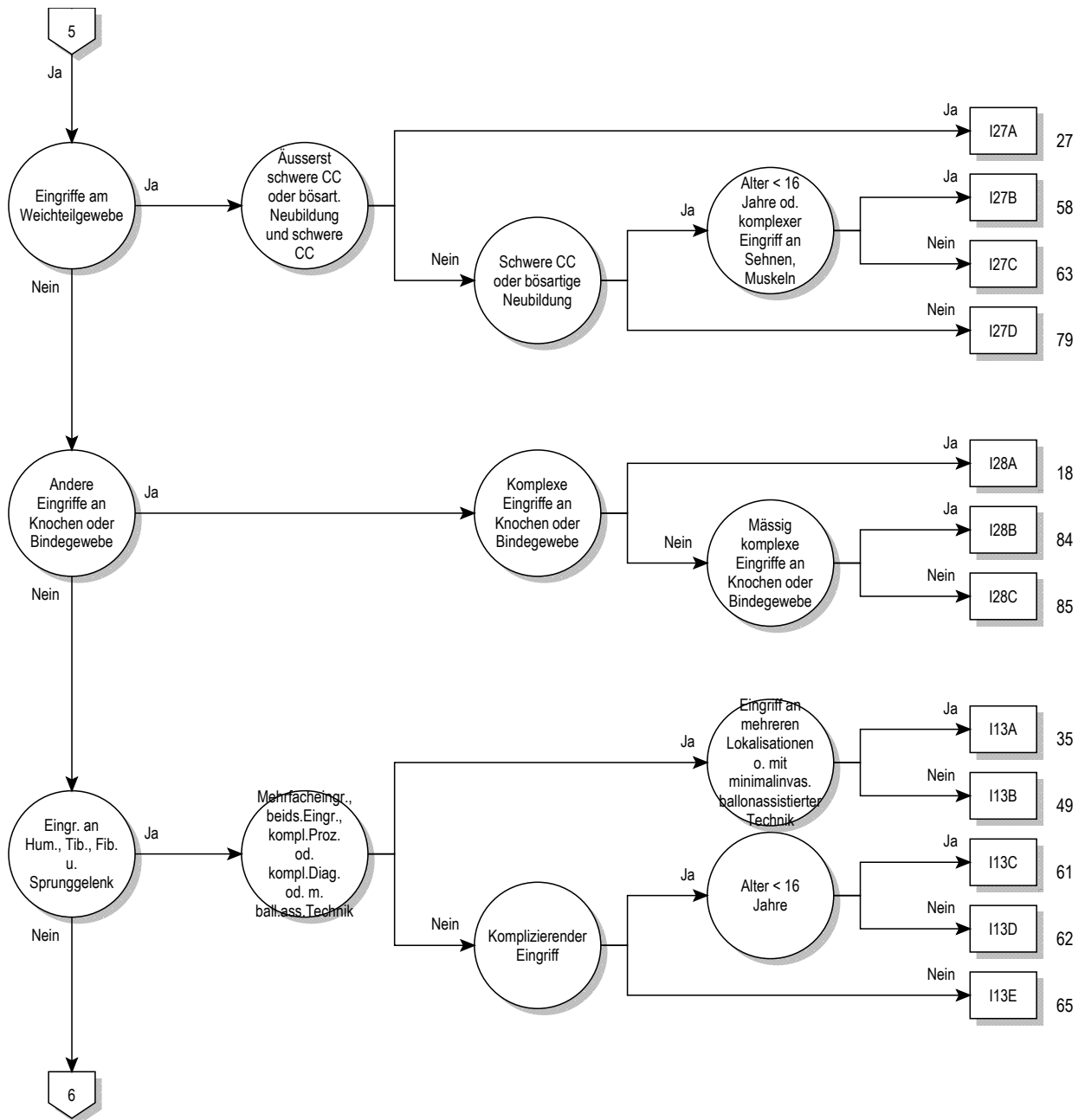

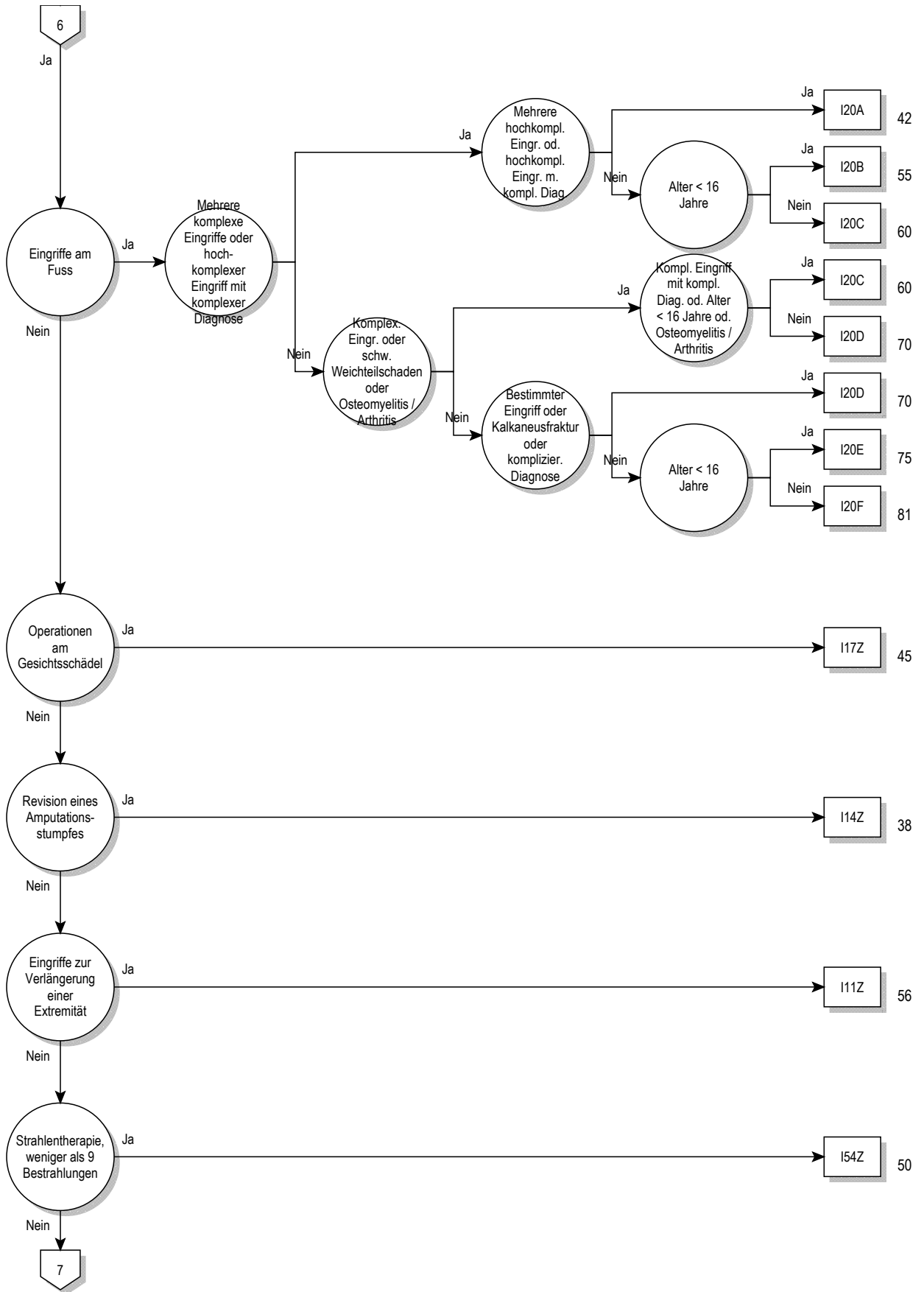

08



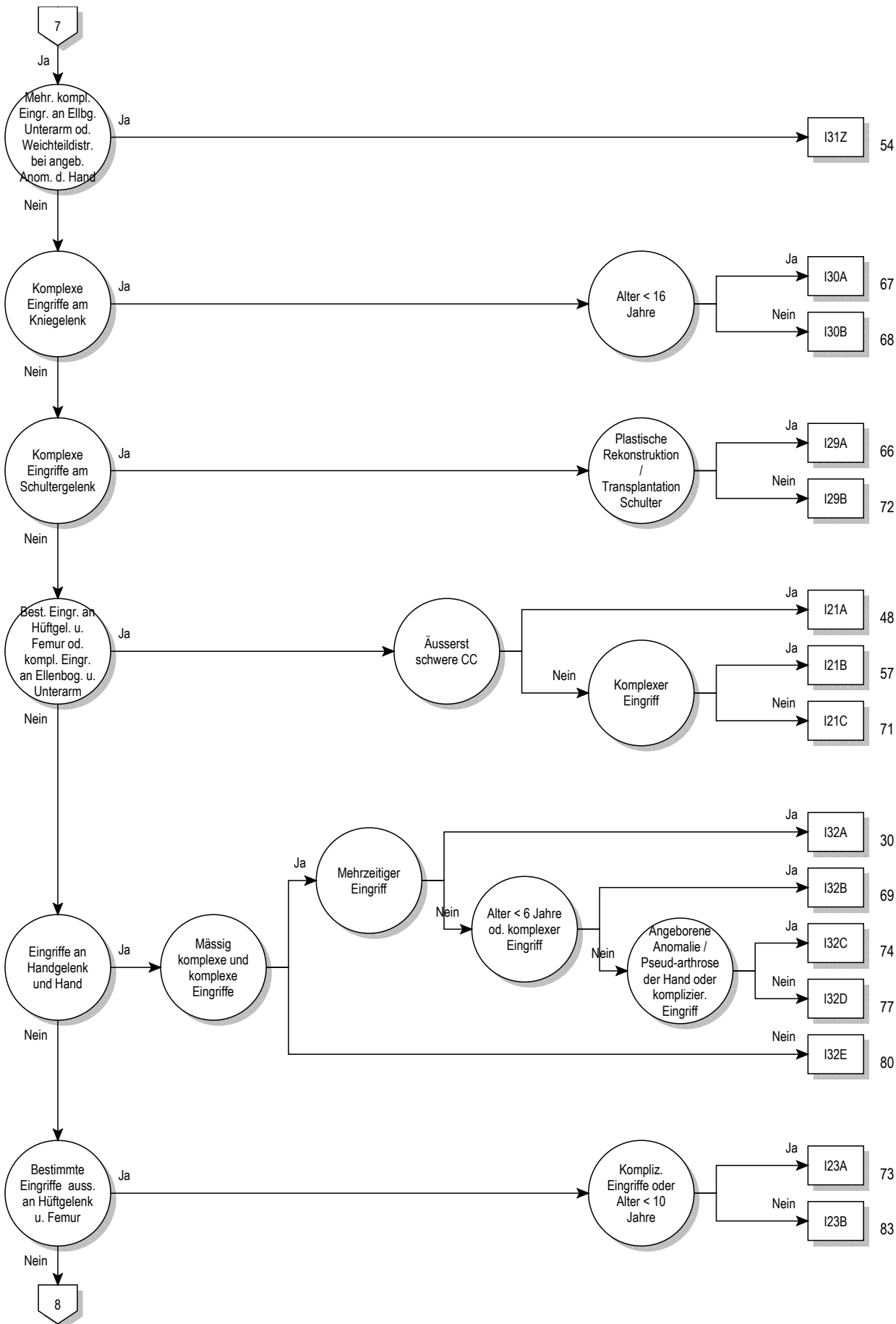

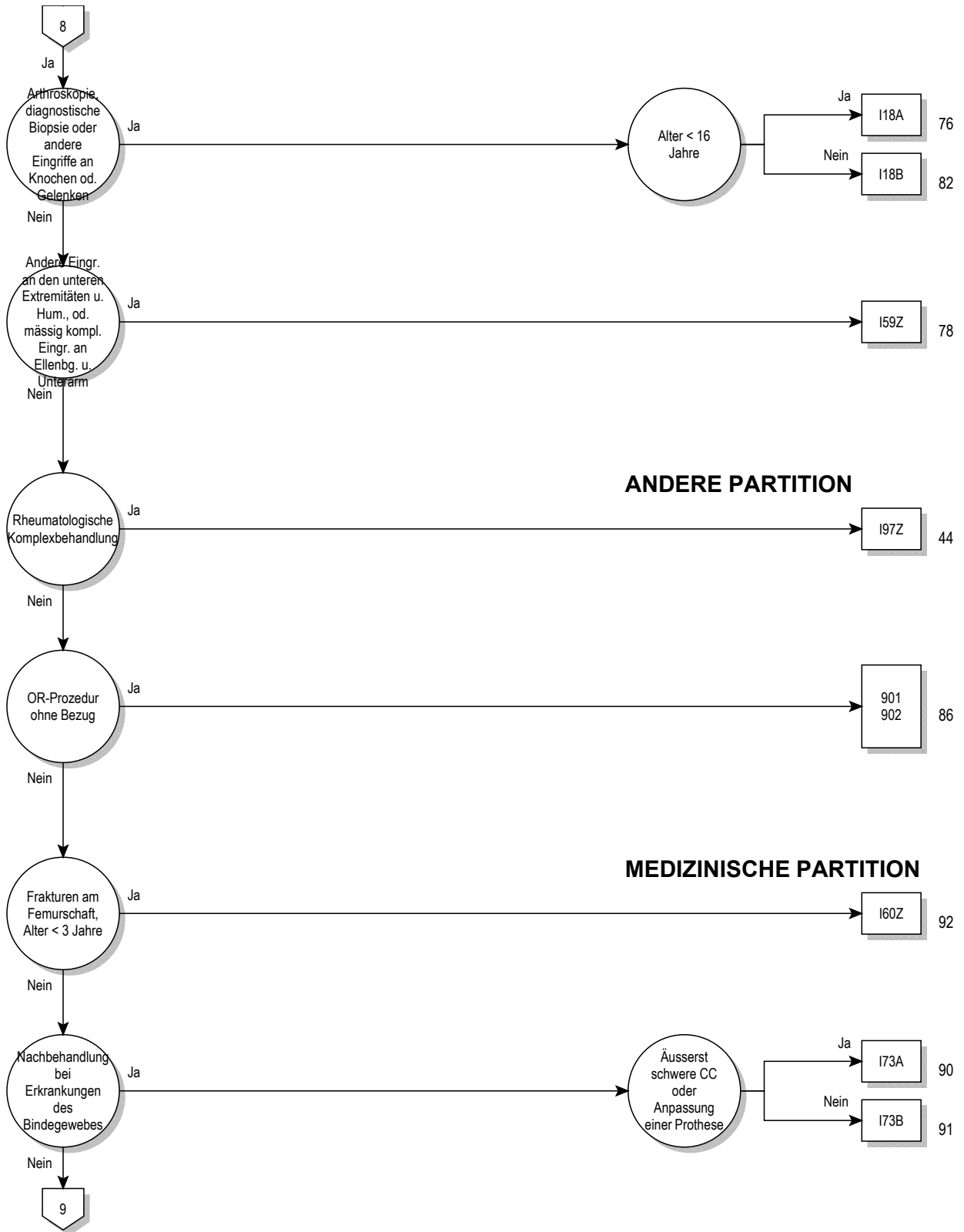

08

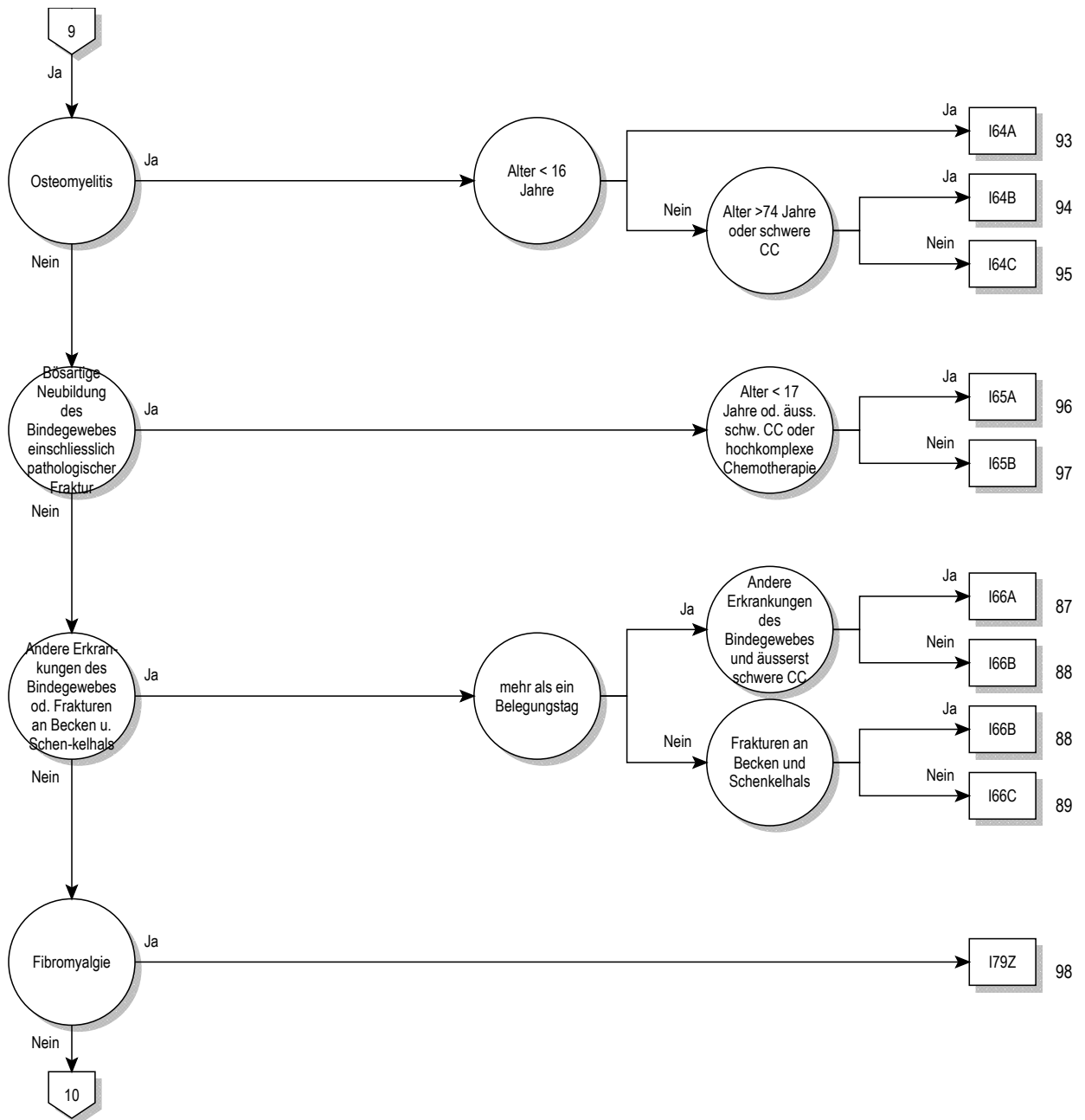

08

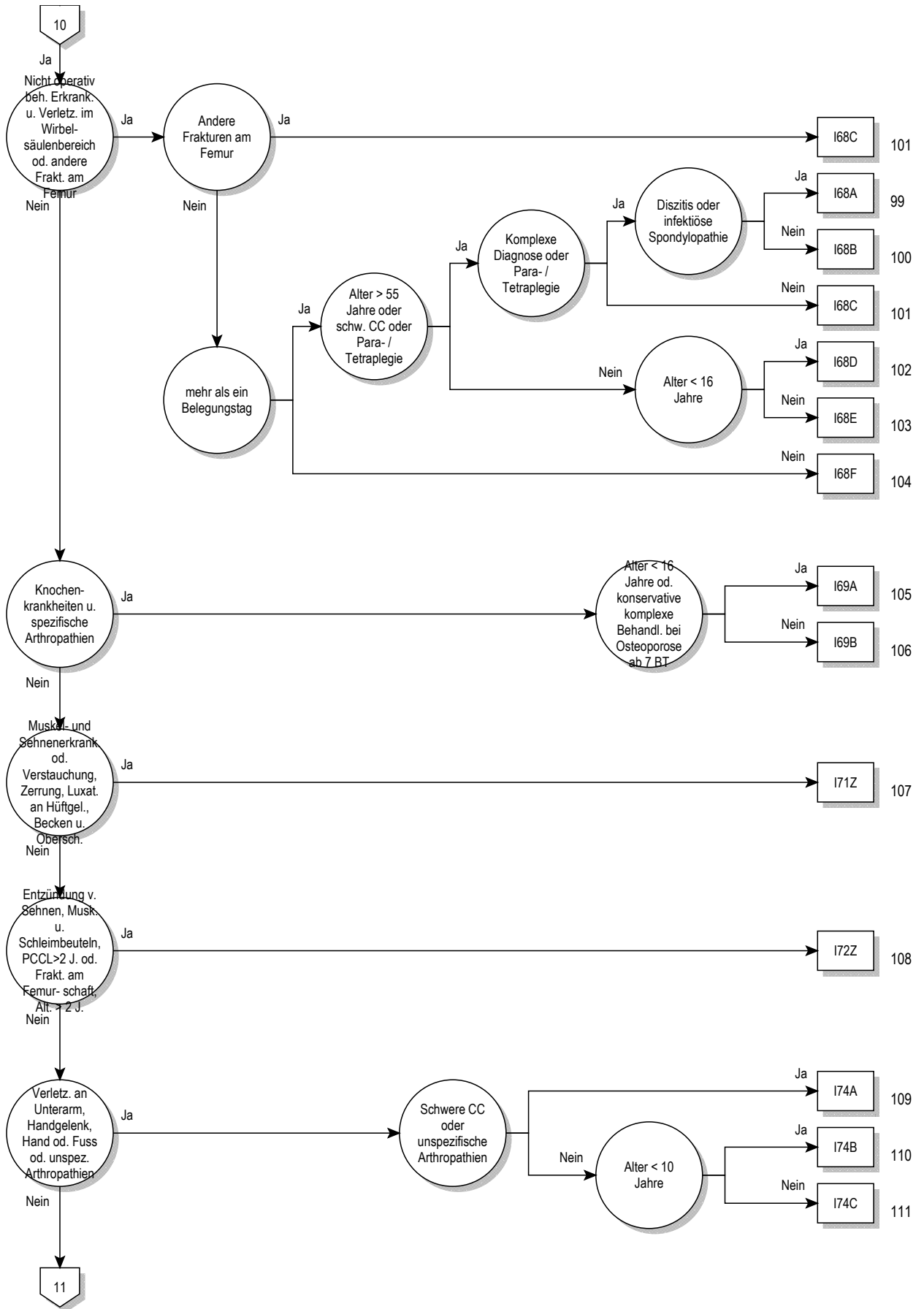

08

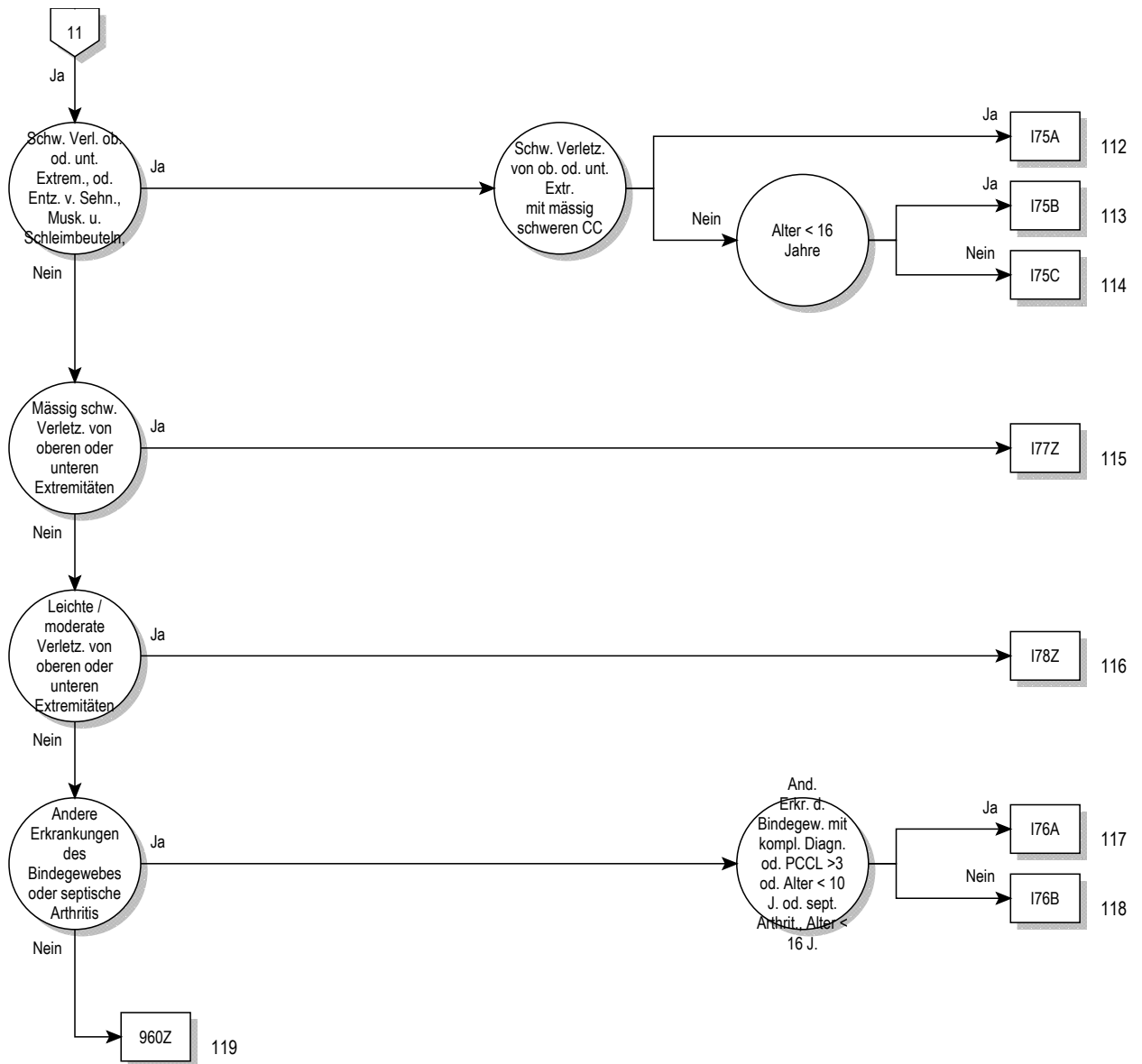

08



**Entscheidungslogik MDC 08**

Hauptdiagnose in Tabelle MDC08-0

**Hauptdiagnose für MDC 08 (MDC08-0)**

A18.0	Tuberkulose Knochen u Gelenke	E85.1	Neuropathische heredofamiliäre Amyloidose
A54.4	Gonokokkeninfektion des Muskel-Skelett-Systems	E85.2	Heredofamiliäre Amyloidose, nnbez
A66.6	Knochen- und Gelenkveränderungen bei Frambösie	E85.3	Sekundäre systemische Amyloidose
B90.2	Folgezustände einer TB der Knochen und der Gelenke	E85.4	Organbegrenzte Amyloidose
C40.0	BNB Skapula u lange Knochen obere Extremität	E85.8	Sonstige Amyloidose
C40.1	BNB kurze Knochen obere Extremität	E85.9	Amyloidose, nnbez
C40.2	BNB lange Knochen untere Extremität	H19.3	Keratitis u Keratokonjunkt b sonst aokl KH
C40.3	BNB kurze Knochen untere Extremität	H42.0	Glaukom b endokrinen, Ernährungs- u StoffwechselKH
C40.8	BNB: Knochen u Gelenkknorpel Extrem, mehr TeilB überlapp	I00	Rheumatisches Fieber ohne Angabe Herzbeteiligung
C40.9	BNB: Knochen u Gelenkknorpel Extrem, nnbez	I68.0	Zerebrale Amyloidangiopathie
C41.01	BNB des Knochens und des Gelenkknorpels: Kraniofazial	I73.0	Raynaud-Syndrom
C41.02	BNB des Knochens und des Gelenkknorpels: Maxillofazial	I77.6	Arteriitis, nnbez
C41.1	BNB des Knochens u des Gelenkknorpels: Unterkieferknoch	L40.5	Psoriasis-Arthropathie
C41.2	BNB des Knochens und des Gelenkknorpels: Wirbelsäule	L87.1	Reaktive perforierende Kollagenose
C41.30	BNB Knochen u Gelenkknorpel: Rippen	L94.4	Gottron-Papeln
C41.31	BNB Knochen u Gelenkknorpel: Sternum	M00.00	Arthrit/Polyarth d Staphylokokken, mehrere Lok
C41.32	BNB Knochen u Gelenkknorpel: Klavikula	M00.01	Arthrit/Polyarth d Staphylokokken Schulterreg
C41.4	BNB des Knochens u des Gelenkknorpels: Beckenknochen	M00.02	Arthrit/Polyarth d Staphylokokken Oberarm
C41.8	BNB: Knochen u Gelenkknorpel, mehrere Teilber überlapp	M00.03	Arthrit/Polyarth d Staphylokokken Unterarm
C41.9	BNB: Knochen und Gelenkknorpel, nicht näher bezeichnet	M00.04	Arthrit/Polyarth d Staphylokokken Hand
C45.7	Mesotheliom sonst Lok	M00.05	Arthrit/Polyarth d Staphylokokken Becken/Oberschenkel
C45.9	Mesotheliom, nnbez	M00.06	Arthrit/Polyarth d Staphylokokken Unterschenkel
C47.0	BNB: Periphere Nerven Kopf, Gesicht u Hals	M00.07	Arthrit/Polyarth d Staphylokokken Knöchel/Fuß
C47.1	BNB: Periph Nerven obere Extremität, einschließl Schulter	M00.08	Arthrit/Polyarth d Staphylokokken, sonst Lok
C47.2	BNB: Periphere Nerven untere Extremität, einschll Hüfte	M00.09	Arthrit/Polyarth d Staphylokokken, nnbez Lok
C47.3	Bösartige Neubildung: Periphere Nerven des Thorax	M00.10	Arthrit/Polyarth d Pneumokokken, mehrere Lok
C47.4	Bösartige Neubildung: Periphere Nerven des Abdomens	M00.11	Arthrit/Polyarth d Pneumokokken Schulterregion
C47.5	Bösartige Neubildung: Periphere Nerven des Beckens	M00.12	Arthrit/Polyarth d Pneumokokken Oberarm
C47.6	BNB: Periphere Nerven des Rumpfes, nnbez	M00.13	Arthrit/Polyarth d Pneumokokken Unterarm
C47.8	BNB: Periph Nerv/autonom Nervensyst, mehr TeilB überlapp	M00.14	Arthrit/Polyarth d Pneumokokken Hand
C47.9	BNB: Periphere Nerven/autonomes Nervensystem, nnbez	M00.15	Arthrit/Polyarth d Pneumokokken Becken/Oberschenkel
C49.0	BNB: Bindegewebe u and Weichteilgew Kopf/Gesicht/Hals	M00.16	Arthrit/Polyarth d Pneumokokken Unterschenkel
C49.1	BNB: Bindegew u and WeichtGew ob Extr, einschll Schult	M00.17	Arthrit/Polyarth d Pneumokokken Knöchel/Fuß
C49.2	BNB: Bindegew u and WeichtGew unter Extr, einschll Hüfte	M00.18	Arthrit/Polyarth d Pneumokokken, sonst Lok
C49.3	BNB: Bindegewebe u andere Weichteilgewebe des Thorax	M00.19	Arthrit/Polyarth d Pneumokokken, nnbez Lok
C49.4	BNB: Bindegewebe u andere WeichtGew des Abdomens	M00.20	Arthrit/Polyarth d sonst Streptokokken, mehrere Lok
C49.5	BNB: Bindegewebe u andere WeichtGewebe des Beckens	M00.21	Arthrit/Polyarth d sonst Streptokokken Schulterreg
C49.6	BNB: Bindegew u and WeichtGewebe des Rumpfes, nnbez	M00.22	Arthrit/Polyarth d sonst Streptokokken Oberarm
C49.8	BNB: Bindegew u and WeichtGew, mehr Teilber überlapp	M00.23	Arthrit/Polyarth d sonst Streptokokken Unterarm
C49.9	BNB: Bindegewebe u andere Weichteilgewebe, nnbez	M00.24	Arthrit/Polyarth d sonst Streptokokken Hand
C79.5	Sekundäre BNB Knochen u Knochenmark	M00.25	Arthrit/Polyarth d sonst Streptok Becken/Oberschenkel
D16.0	Gutart Neubild Skapula lange Knochen ob Extremität	M00.26	Arthrit/Polyarth d sonst Streptokokken Unterschenkel
D16.1	Gutart Neubildung kurze Knochen obere Extremität	M00.27	Arthrit/Polyarth d sonst Streptokokken Knöchel/Fuß
D16.2	Gutart Neubildung lange Knochen untere Extremität	M00.28	Arthrit/Polyarth d sonst Streptokokken, sonst Lok
D16.3	Gutart Neubildung kurze Knochen untere Extremität	M00.29	Arthrit/Polyarth d sonst Streptokokken, nnbez Lok
D16.41	Gutart Neubild Knochen Gelenkknorpel, kraniofazial	M00.80	Arthrit/Polyarth d sonst nbez bakt Erreg, mehrere Lok
D16.42	Gutart Neubild Knochen/Gelenkknorpel, maxillofazial	M00.81	Arthrit/Polyarth d sonst nbez bakt Erreg Schulterregion
D16.6	Gutart Neubild Knochen u Gelenkknorpel, WS	M00.82	Arthrit/Polyarth d sonst nbez bakt Erreg Oberarm
D16.8	Gutartartige Neubildung knöchernes Becken	M00.83	Arthrit/Polyarth d sonst nbez bakt Erreg Unterarm
D16.9	Gutart Neubild Knochen/Gelenkknorpel, nnbez	M00.84	Arthrit/Polyarth d sonst nbez bakt Erreger Hand
D21.0	So GNB Bgw/and Weichteilgew Kopf Gesicht Hals	M00.85	Arthrit/Polyarth d so nbez bakt Erreg Becken/Oberschenkel
D21.1	So GNB Bgw/and Weichteilgew ob Extrem, Schulter	M00.86	Arthrit/Polyarth d sonst nbez bakt Erreg Unterschenkel
D21.2	So GNB Bgw/and Weichteilgew unt Extrem, Hüfte	M00.87	Arthrit/Polyarth d sonst nbez bakt Erreg Knöchel/Fuß
D21.3	So GNB Bgw/and Weichteilgew Thorax	M00.88	Arthrit/Polyarth d sonst nbez bakt Erreg, so Lok
D21.4	So GNB Bgw/and Weichteilgew Abdomen	M00.89	Arthrit/Polyarth d sonst nbez bakt Erreg, nnbez Lok
D21.5	So GNB Bgw/and Weichteilgew Becken	M00.90	Eitrige Arthritis, nnbez, mehrere Lok
D21.6	So GNB Bgw/and Weichteilgew Rumpf, nnbez	M00.91	Eitrige Arthritis, nnbez, Schulterregion
D21.9	So GNB Bgw/and Weichteilgew, nnbez	M00.92	Eitrige Arthritis, nnbez, Oberarm
D48.0	NB unsich/unbek Verhalt Knoch u Gelenkknorpel	M00.93	Eitrige Arthritis, nnbez, Unterarm
D48.1	NB unsich/unbek Verhalt Bgw/and Weichteilgew	M00.94	Eitrige Arthritis, nnbez, Hand
D48.2	NB unsich/unbek Verhalt periph Nerv aut Nervensys	M00.95	Eitrige Arthritis, nnbez, Beckenregion/Oberschenkel
E55.0	Floride Rachitis	M00.96	Eitrige Arthritis, nnbez, Unterschenkel
E64.3	Folgen Rachitis	M00.97	Eitrige Arthritis, nnbez, Knöchel/Fuß
E85.0	Nichtneuropathische heredofamiliäre Amyloidose	M00.98	Eitrige Arthritis, nnbez, sonstige Lokalisationen

M00.99	Eitrige Arthritis, nnbez, nnbez Lokalisationen	M01.69	Arthritis b Mykosen, nnbez Lokalisationen
M01.00	Arthritis d Meningokokken, mehrere Lok	M01.80	Arthritis b sonst aokl inf/paras KH, mehrere Lok
M01.01	Arthritis d Meningokokken Schulterregion	M01.81	Arthritis b sonst aokl inf/paras KH Schulterregion
M01.02	Arthritis d Meningokokken Oberarm	M01.82	Arthritis b sonst aokl inf/paras KH Oberarm
M01.03	Arthritis d Meningokokken Unterarm	M01.83	Arthritis b sonst aokl inf/paras KH Unterarm
M01.04	Arthritis d Meningokokken Hand	M01.84	Arthritis b sonst aokl inf/paras KH Hand
M01.05	Arthritis d Meningokokken Becken/Oberschenkel	M01.85	Arthritis b sonst aokl inf/paras KH Becken/Oberschenkel
M01.06	Arthritis d Meningokokken Unterschenkel	M01.86	Arthritis b sonst aokl inf/paras KH Unterschenkel
M01.07	Arthritis d Meningokokken Knöchel/Fuß	M01.87	Arthritis b sonst aokl inf/paras KH Knöchel/Fuß
M01.08	Arthritis d Meningokokken, sonst Lok	M01.88	Arthritis b sonst aokl inf/paras KH, sonst Lok
M01.09	Arthritis d Meningokokken, nnbez Lok	M01.89	Arthritis b sonst aokl inf/paras KH, nnbez Lok
M01.10	Tuberkulöse Arthritis, mehrere Lokalisationen	M02.00	Arthritis nach intestinalem Bypass, mehrere Lok
M01.11	Tuberkulöse Arthritis Schulterregion	M02.01	Arthritis nach intestinalem Bypass Schulterregion
M01.12	Tuberkulöse Arthritis Oberarm	M02.02	Arthritis nach intestinalem Bypass Oberarm
M01.13	Tuberkulöse Arthritis Unterarm	M02.03	Arthritis nach intestinalem Bypass Unterarm
M01.14	Tuberkulöse Arthritis Hand	M02.04	Arthritis nach intestinalem Bypass Hand
M01.15	Tuberkulöse Arthritis Beckenregion/Oberschenkel	M02.05	Arthritis nach intestinalem Bypass Becken/Oberschenkel
M01.16	Tuberkulöse Arthritis Unterschenkel	M02.06	Arthritis nach intestinalem Bypass Unterschenkel
M01.17	Tuberkulöse Arthritis Knöchel/Fuß	M02.07	Arthritis nach intestinalem Bypass Knöchel/Fuß
M01.18	Tuberkulöse Arthritis, sonstige Lokalisation	M02.08	Arthritis nach intestinalem Bypass, sonst Lok
M01.19	Tuberkulöse Arthritis, nnbez Lokalisationen	M02.09	Arthritis nach intestinalem Bypass, nnbez Lok
M01.20	Arthritis b Lyme-KH, mehrere Lokalisationen	M02.10	Postenteritische Arthritis, mehrere Lok
M01.21	Arthritis b Lyme-KH Schulterregion	M02.11	Postenteritische Arthritis Schulterregion
M01.22	Arthritis b Lyme-KH Oberarm	M02.12	Postenteritische Arthritis Oberarm
M01.23	Arthritis b Lyme-KH Unterarm	M02.13	Postenteritische Arthritis Unterarm
M01.24	Arthritis b Lyme-KH Hand	M02.14	Postenteritische Arthritis Hand
M01.25	Arthritis b Lyme-KH Beckenregion/Oberschenkel	M02.15	Postenteritische Arthritis Beckenregion/Oberschenkel
M01.26	Arthritis b Lyme-KH Unterschenkel	M02.16	Postenteritische Arthritis Unterschenkel
M01.27	Arthritis b Lyme-KH Knöchel/Fuß	M02.17	Postenteritische Arthritis Knöchel/Fuß
M01.28	Arthritis b Lyme-KH, sonstige Lokalisation	M02.18	Postenteritische Arthritis, sonstige Lok
M01.29	Arthritis b Lyme-KH, nnbez Lokalisationen	M02.19	Postenteritische Arthritis, nnbez Lokalisationen
M01.30	Arthritis b sonst aokl bakt KH, mehrere Lok	M02.20	Arthritis nach Impfung, mehrere Lokalisationen
M01.31	Arthritis b sonst aokl bakt KH Schulterregion	M02.21	Arthritis nach Impfung Schulterregion
M01.32	Arthritis b sonst aokl bakt KH Oberarm	M02.22	Arthritis nach Impfung Oberarm
M01.33	Arthritis b sonst aokl bakt KH Unterarm	M02.23	Arthritis nach Impfung Unterarm
M01.34	Arthritis b sonst aokl bakt KH Hand	M02.24	Arthritis nach Impfung Hand
M01.35	Arthritis b sonst aokl bakt KH Beckenreg/Oberschenkel	M02.25	Arthritis nach Impfung Beckenregion/Oberschenkel
M01.36	Arthritis b sonst aokl bakt KH Unterschenkel	M02.26	Arthritis nach Impfung Unterschenkel
M01.37	Arthritis b sonst aokl bakt KH Knöchel/Fuß	M02.27	Arthritis nach Impfung Knöchel/Fuß
M01.38	Arthritis b sonst aokl bakt KH, sonst Lok	M02.28	Arthritis nach Impfung, sonstige Lokalisation
M01.39	Arthritis b sonst aokl bakt KH, nnbez Lok	M02.29	Arthritis nach Impfung, nnbez Lokalisationen
M01.40	Arthritis b Röteln, mehrere Lokalisationen	M02.30	Reiter-Krankheit, mehrere Lokalisationen
M01.41	Arthritis b Röteln Schulterregion	M02.31	Reiter-Krankheit Schulterregion
M01.42	Arthritis b Röteln Oberarm	M02.32	Reiter-Krankheit Oberarm
M01.43	Arthritis b Röteln Unterarm	M02.33	Reiter-Krankheit Unterarm
M01.44	Arthritis b Röteln Hand	M02.34	Reiter-Krankheit Hand
M01.45	Arthritis b Röteln Beckenregion/Oberschenkel	M02.35	Reiter-Krankheit Beckenregion/Oberschenkel
M01.46	Arthritis b Röteln Unterschenkel	M02.36	Reiter-Krankheit Unterschenkel
M01.47	Arthritis b Röteln Knöchel/Fuß	M02.37	Reiter-Krankheit Knöchel/Fuß
M01.48	Arthritis b Röteln, sonstige Lokalisation	M02.38	Reiter-Krankheit, sonstige Lokalisation
M01.49	Arthritis b Röteln, nnbez Lokalisationen	M02.39	Reiter-Krankheit, nnbez Lokalisationen
M01.50	Arthritis b sonst aokl Virus-KH, mehrere Lok	M02.80	Sonst reaktive Arthritiden, mehrere Lok
M01.51	Arthritis b sonst aokl Virus-KH Schulterregion	M02.81	Sonst reaktive Arthritiden Schulterregion
M01.52	Arthritis b sonst aokl Virus-KH Oberarm	M02.82	Sonst reaktive Arthritiden Oberarm
M01.53	Arthritis b sonst aokl Virus-KH Unterarm	M02.83	Sonst reaktive Arthritiden Unterarm
M01.54	Arthritis b sonst aokl Virus-KH Hand	M02.84	Sonst reaktive Arthritiden Hand
M01.55	Arthritis b sonst aokl Virus-KH Becken/Oberschenkel	M02.85	Sonst reaktive Arthritiden Beckenregion/Oberschenkel
M01.56	Arthritis b sonst aokl Virus-KH Unterschenkel	M02.86	Sonst reaktive Arthritiden Unterschenkel
M01.57	Arthritis b sonst aokl Virus-KH Knöchel/Fuß	M02.87	Sonst reaktive Arthritiden Knöchel/Fuß
M01.58	Arthritis b sonst aokl Virus-KH, sonstige Lok	M02.88	Sonst reaktive Arthritiden, sonstige Lok
M01.59	Arthritis b sonst aokl Virus-KH, nnbez Lok	M02.89	Sonst reaktive Arthritiden, nnbez Lokalisationen
M01.60	Arthritis b Mykosen, mehrere Lokalisationen	M02.90	Reaktive Arthritis, nnbez, mehrere Lok
M01.61	Arthritis b Mykosen Schulterregion	M02.91	Reaktive Arthritis, nnbez, Schulterregion
M01.62	Arthritis b Mykosen Oberarm	M02.92	Reaktive Arthritis, nnbez, Oberarm
M01.63	Arthritis b Mykosen Unterarm	M02.93	Reaktive Arthritis, nnbez, Unterarm
M01.64	Arthritis b Mykosen Hand	M02.94	Reaktive Arthritis, nnbez, Hand
M01.65	Arthritis b Mykosen Beckenregion/Oberschenkel	M02.95	Reaktive Arthritis, nnbez, Beckenreg/Oberschenkel
M01.66	Arthritis b Mykosen Unterschenkel	M02.96	Reaktive Arthritis, nnbez, Unterschenkel
M01.67	Arthritis b Mykosen Knöchel/Fuß	M02.97	Reaktive Arthritis, nnbez, Knöchel/Fuß
M01.68	Arthritis b Mykosen, sonstige Lokalisation	M02.98	Reaktive Arthritis, nnbez, sonstige Lokalisation



M02.99	Reaktive Arthritis, nnbez, nnbez Lokalisationen	M05.99	Seropos chron Polyarthritis, nnbez, nnbez Lok
M03.20	Sonst postinf Arthritiden b aokl KH, mehrere Lok	M06.00	Seronegative chron Polyarthritis, mehrere Lok
M03.21	Sonst postinf Arthritiden b aokl KH Schulterregion	M06.01	Seronegative chron Polyarthritis Schulterregion
M03.22	Sonst postinf Arthritiden b aokl KH Oberarm	M06.02	Seronegative chron Polyarthritis Oberarm
M03.23	Sonst postinf Arthritiden b aokl KH Unterarm	M06.03	Seronegative chron Polyarthritis Unterarm
M03.24	Sonst postinf Arthritiden b aokl KH Hand	M06.04	Seronegative chron Polyarthritis Hand
M03.25	Sonst postinf Arthritiden b aokl KH Becken/Oberschenkel	M06.05	Seronegative chron Polyarthritis Becken/OS
M03.26	Sonst postinf Arthritiden b aokl KH Unterschenkel	M06.06	Seronegative chron Polyarthritis Unterschenkel
M03.27	Sonst postinf Arthritiden b aokl KH Knöchel/Fuß	M06.07	Seronegative chron Polyarthritis Knöchel/Fuß
M03.28	Sonst postinf Arthritiden b aokl KH, sonst Lok	M06.08	Seronegative chron Polyarthritis, sonst Lok
M03.29	Sonst postinf Arthritiden b aokl KH, nnbez Lok	M06.09	Seronegative chron Polyarthritis, nnbez Lok
M03.60	Reaktive Arthritis b sonst aokl KH, mehrere Lok	M06.10	Adulte Form Still-KH, mehrere Lok
M03.61	Reaktive Arthritis b sonst aokl KH Schulterregion	M06.11	Adulte Form Still-KH, Schulterregion
M03.62	Reaktive Arthritis b sonst aokl KH Oberarm	M06.12	Adulte Form Still-KH, Oberarm
M03.63	Reaktive Arthritis b sonst aokl KH Unterarm	M06.13	Adulte Form Still-KH, Unterarm
M03.64	Reaktive Arthritis b sonst aokl KH Hand	M06.14	Adulte Form Still-KH, Hand
M03.65	Reaktive Arthritis b sonst aokl KH Becken/Oberschenkel	M06.15	Adulte Form Still-KH, Beckenreg/Oberschenkel
M03.66	Reaktive Arthritis b sonst aokl KH Unterschenkel	M06.16	Adulte Form Still-KH, Unterschenkel
M03.67	Reaktive Arthritis b sonst aokl KH Knöchel/Fuß	M06.17	Adulte Form Still-KH, Knöchel/Fuß
M03.68	Reaktive Arthritis b sonst aokl KH, sonst Lok	M06.18	Adulte Form Still-KH, sonst Lok
M03.69	Reaktive Arthritis b sonst aokl KH, nnbez Lok	M06.19	Adulte Form Still-KH, nnbez Lokalisationen
M05.00	Felty-Syndrom, mehrere Lokalisationen	M06.20	Bursitis b chron Polyarthritis, mehrere Lok
M05.01	Felty-Syndrom Schulterregion	M06.21	Bursitis b chron Polyarthritis Schulterregion
M05.02	Felty-Syndrom Oberarm	M06.22	Bursitis b chron Polyarthritis Oberarm
M05.03	Felty-Syndrom Unterarm	M06.23	Bursitis b chron Polyarthritis Unterarm
M05.04	Felty-Syndrom Hand	M06.24	Bursitis b chron Polyarthritis Hand
M05.05	Felty-Syndrom Beckenregion/Oberschenkel	M06.25	Bursitis b chron Polyarthritis Becken/Oberschenkel
M05.06	Felty-Syndrom Unterschenkel	M06.26	Bursitis b chron Polyarthritis Unterschenkel
M05.07	Felty-Syndrom Knöchel/Fuß	M06.27	Bursitis b chron Polyarthritis Knöchel/Fuß
M05.08	Felty-Syndrom, sonstige Lokalisation	M06.28	Bursitis b chron Polyarthritis, sonst Lok
M05.09	Felty-Syndrom, nnbez Lokalisationen	M06.29	Bursitis b chron Polyarthritis, nnbez Lok
M05.20	Vaskul seropos chron Polyarth, mehrere Lok	M06.30	Rheumaknoten, mehrere Lokalisationen
M05.21	Vaskul seropos chron Polyarth Schulterregion	M06.31	Rheumaknoten Schulterregion
M05.22	Vaskul seropos chron Polyarth Oberarm	M06.32	Rheumaknoten Oberarm
M05.23	Vaskul seropos chron Polyarth Unterarm	M06.33	Rheumaknoten Unterarm
M05.24	Vaskul seropos chron Polyarth Hand	M06.34	Rheumaknoten Hand
M05.25	Vaskul seropos chron Polyarth Becken/Oberschenkel	M06.35	Rheumaknoten Beckenregion/Oberschenkel
M05.26	Vaskul seropos chron Polyarth Unterschenkel	M06.36	Rheumaknoten Unterschenkel
M05.27	Vaskul seropos chron Polyarth Knöchel/Fuß	M06.37	Rheumaknoten Knöchel/Fuß
M05.28	Vaskul seropos chron Polyarth, sonst Lok	M06.38	Rheumaknoten, sonstige Lokalisation
M05.29	Vaskul seropos chron Polyarth, nnbez Lok	M06.39	Rheumaknoten, nnbez Lokalisationen
M05.30	SeroPos chron Polya m Bet so Org/-syst, mehr Lok	M06.40	Entzündliche Polyarthropathie, mehrere Lokalisationen
M05.31	Seropos chron Polya m Bet so Org/-syst, Schulterreg	M06.41	Entzündliche Polyarthropathie Schulterregion
M05.32	Seropos chron Polya m Bet so Org/-syst, Oberarm	M06.42	Entzündliche Polyarthropathie Oberarm
M05.33	Seropos chron Polya m Bet so Org/-syst, Unterarm	M06.43	Entzündliche Polyarthropathie Unterarm
M05.34	Seropos chron Polya m Bet so Org/-syst, Hand	M06.44	Entzündliche Polyarthropathie Hand
M05.35	Seropos chron Polya m Bet so Org/-syst, Beck/OSchenk	M06.45	Entzündliche Polyarthropathie Beckenregion/OS
M05.36	Seropos chron Polya m Bet so Org/-syst, Unterschenk	M06.46	Entzündliche Polyarthropathie Unterschenkel
M05.37	Seropos chron Polya m Bet so Org/-syst, Knöchel/Fuß	M06.47	Entzündliche Polyarthropathie Knöchel/Fuß
M05.38	Seropos chron Polya m Bet so Org/-syst, sonst Lok	M06.48	Entzündliche Polyarthropathie, sonst Lokalisation
M05.39	Seropos chron Polya m Bet so Org/-syst, nnbez Lok	M06.49	Entzündliche Polyarthropathie, nnbez Lokalisationen
M05.80	Sonst seropos chron Polyarthritis, mehrere Lok	M06.80	Sonst nbez chron Polyarthritis, mehrere Lok
M05.81	Sonst seropos chron Polyarthritis Schulterregion	M06.81	Sonst nbez chron Polyarthritis Schulterregion
M05.82	Sonst seropos chron Polyarthritis Oberarm	M06.82	Sonst nbez chron Polyarthritis Oberarm
M05.83	Sonst seropos chron Polyarthritis Unterarm	M06.83	Sonst nbez chron Polyarthritis Unterarm
M05.84	Sonst seropos chron Polyarthritis Hand	M06.84	Sonst nbez chron Polyarthritis Hand
M05.85	Sonst seropos chron Polyarthritis Becken/Oberschenkel	M06.85	Sonst nbez chron Polyarthritis Becken/Oberschenkel
M05.86	Sonst seropos chron Polyarthritis Unterschenkel	M06.86	Sonst nbez chron Polyarthritis Unterschenkel
M05.87	Sonst seropos chron Polyarthritis Knöchel/Fuß	M06.87	Sonst nbez chron Polyarthritis Knöchel/Fuß
M05.88	Sonst seropos chron Polyarthritis, sonst Lok	M06.88	Sonst nbez chron Polyarthritis, sonst Lok
M05.89	Sonst seropos chron Polyarthritis, nnbez Lok	M06.89	Sonst nbez chron Polyarthritis, nnbez Lok
M05.90	Seropos chron Polyarthritis, nnbez, mehrere Lok	M06.90	Chronische Polyarthritis, nnbez, mehrere Lok
M05.91	Seropos chron Polyarthritis, nnbez, Schulterregion	M06.91	Chronische Polyarthritis, nnbez, Schulterregion
M05.92	Seropos chron Polyarthritis, nnbez, Oberarm	M06.92	Chronische Polyarthritis, nnbez, Oberarm
M05.93	Seropos chron Polyarthritis, nnbez, Unterarm	M06.93	Chronische Polyarthritis, nnbez, Unterarm
M05.94	Seropos chron Polyarthritis, nnbez, Hand	M06.94	Chronische Polyarthritis, nnbez, Hand
M05.95	Seropos chron Polyarthritis, nnbez, Becken/Oberschenkel	M06.95	Chronische Polyarthritis, nnbez, Beckenregion/OS
M05.96	Seropos chron Polyarthritis, nnbez, Unterschenkel	M06.96	Chronische Polyarthritis, nnbez, Unterschenkel
M05.97	Seropos chron Polyarthritis, nnbez, Knöchel/Fuß	M06.97	Chronische Polyarthritis, nnbez, Knöchel/Fuß
M05.98	Seropos chron Polyarthritis, nnbez, sonst Lok	M06.98	Chronische Polyarthritis, nnbez, sonst Lok

M06.99	Chronische Polyarthritis, nnbez Lok	M08.14	Juvenile Spondylitis ankylosans Hand
M07.00	Dist interphal Arthrit psoriatic, mehrere Lok	M08.15	Juvenile Spondylitis ankylosans Beckenreg/OS
M07.04	Dist interphal Arthrit psoriatic Hand	M08.16	Juvenile Spondylitis ankylosans Unterschenkel
M07.07	Dist interphal Arthrit psoriatic Knöchel/Fuß	M08.17	Juvenile Spondylitis ankylosans Knöchel/Fuß
M07.09	Dist interphal Arthrit psoriatic, nnbez Lok	M08.18	Juvenile Spondylitis ankylosans, sonst Lok
M07.10	Arthritis mutilans, mehrere Lokalisationen	M08.19	Juvenile Spondylitis ankylosans, nnbez Lok
M07.11	Arthritis mutilans Schulterregion	M08.20	Juv chron Arth, syst beginn Form, mehrere Lok
M07.12	Arthritis mutilans Oberarm	M08.21	Juv chron Arth, syst beginn Form, Schulterregion
M07.13	Arthritis mutilans Unterarm	M08.22	Juv chron Arth, syst beginn Form, Oberarm
M07.14	Arthritis mutilans Hand	M08.23	Juv chron Arth, syst beginn Form, Unterarm
M07.15	Arthritis mutilans Beckenregion/Oberschenkel	M08.24	Juv chron Arth, syst beginn Form, Hand
M07.16	Arthritis mutilans Unterschenkel	M08.25	Juv chron Arth, syst beginn Form, Beckenreg/OS
M07.17	Arthritis mutilans Knöchel/Fuß	M08.26	Juv chron Arth, syst beginn Form, Unterschenkel
M07.18	Arthritis mutilans, sonstige Lokalisation	M08.27	Juv chron Arth, syst beginn Form, Knöchel/Fuß
M07.19	Arthritis mutilans, nnbez Lokalisationen	M08.28	Juv chron Arth, syst beginn Form, sonst Lok
M07.2	Spondylitis psoriatica	M08.29	Juv chron Arth, syst beginn Form, nnbez Lok
M07.30	Sonstige psoriatische Arthritiden, mehrere Lok	M08.3	Juv chron Arthritis (seroneg), polyartikul Form
M07.31	Sonstige psoriatische Arthritiden Schulterregion	M08.40	Juv chron Arth, oligoart Form, mehr Lok
M07.32	Sonstige psoriatische Arthritiden Oberarm	M08.41	Juv chron Arth, oligoart Form, Schulterreg
M07.33	Sonstige psoriatische Arthritiden Unterarm	M08.42	Juv chron Arth, oligoart Form, Oberarm
M07.34	Sonstige psoriatische Arthritiden Hand	M08.43	Juv chron Arth, oligoart Form, Unterarm
M07.35	Sonstige psoriatische Arthritiden Beckenreg/OS	M08.44	Juv chron Arth, oligoart Form, Hand
M07.36	Sonstige psoriatische Arthritiden Unterschenkel	M08.45	Juv chron Arth, oligoart Form, Beckenreg/OS
M07.37	Sonstige psoriatische Arthritiden Knöchel/Fuß	M08.46	Juv chron Arth, oligoart Form, Unterschenkel
M07.38	Sonstige psoriatische Arthritiden, sonst Lok	M08.47	Juv chron Arth, oligoart Form, Knöchel/Fuß
M07.39	Sonstige psoriatische Arthritiden, nnbez Lok	M08.48	Juv chron Arth, oligoart Form, sonst Lok
M07.40	Arthritis b Crohn-KH [Ent reg], mehrere Lok	M08.49	Juv chron Arth, oligoart Form, nnbez Lok
M07.41	Arthritis b Crohn-KH [Ent reg], Schulterregion	M08.70	Vaskulitis b juv Arthritis, mehr Lok
M07.42	Arthritis b Crohn-KH [Ent reg], Oberarm	M08.71	Vaskulitis b juv Arthritis, Schulterreg
M07.43	Arthritis b Crohn-KH [Ent reg], Unterarm	M08.72	Vaskulitis b juv Arthritis, Oberarm
M07.44	Arthritis b Crohn-KH [Ent reg], Hand	M08.73	Vaskulitis b juv Arthritis, Unterarm
M07.45	Arthritis b Crohn-KH [Ent reg], Beckenreg/OS	M08.74	Vaskulitis b juv Arthritis, Hand
M07.46	Arthritis b Crohn-KH [Ent reg], Unterschenkel	M08.75	Vaskulitis b juv Arthritis, Beckenreg/OS
M07.47	Arthritis b Crohn-KH [Ent reg], Knöchel/Fuß	M08.76	Vaskulitis b juv Arthritis, Unterschenkel
M07.48	Arthritis b Crohn-KH [Ent reg], sonst Lok	M08.77	Vaskulitis b juv Arthritis, Knöchel/Fuß
M07.49	Arthritis b Crohn-KH [Ent reg], nnbez Lok	M08.78	Vaskulitis b juv Arthritis, Sonstige
M07.50	Arthritis b Colitis ulcerosa, mehrere Lok	M08.79	Vaskulitis b juv Arthritis, nnbez Lok
M07.51	Arthritis b Colitis ulcerosa, Schulterregion	M08.80	Sonstige juvenile Arthritis, mehrere Lok
M07.52	Arthritis b Colitis ulcerosa, Oberarm	M08.81	Sonstige juvenile Arthritis Schulterregion
M07.53	Arthritis b Colitis ulcerosa, Unterarm	M08.82	Sonstige juvenile Arthritis Oberarm
M07.54	Arthritis b Colitis ulcerosa, Hand	M08.83	Sonstige juvenile Arthritis Unterarm
M07.55	Arthritis b Colitis ulcerosa, Beckenreg/OS	M08.84	Sonstige juvenile Arthritis Hand
M07.56	Arthritis b Colitis ulcerosa, Unterschenkel	M08.85	Sonstige juvenile Arthritis Beckenregion/OS
M07.57	Arthritis b Colitis ulcerosa, Knöchel/Fuß	M08.86	Sonstige juvenile Arthritis Unterschenkel
M07.58	Arthritis b Colitis ulcerosa, sonstige Lok	M08.87	Sonstige juvenile Arthritis Knöchel/Fuß
M07.59	Arthritis b Colitis ulcerosa, nnbez Lok	M08.88	Sonstige juvenile Arthritis, sonstige Lok
M07.60	So Arth b gastrointest Grund-KH, mehrere Lok	M08.89	Sonstige juvenile Arthritis, nnbez Lok
M07.61	So Arth b gastrointest Grund-KH, Schulterregion	M08.90	Juvenile Arthritis, nnbez, mehrere Lok
M07.62	So Arth b gastrointest Grund-KH, Oberarm	M08.91	Juvenile Arthritis, nnbez, Schulterregion
M07.63	So Arth b gastrointest Grund-KH, Unterarm	M08.92	Juvenile Arthritis, nnbez, Oberarm
M07.64	So Arth b gastrointest Grund-KH, Hand	M08.93	Juvenile Arthritis, nnbez, Unterarm
M07.65	So Arth b gastrointest Grund-KH, Beckenregion/OS	M08.94	Juvenile Arthritis, nnbez, Hand
M07.66	So Arth b gastrointest Grund-KH, Unterschenkel	M08.95	Juvenile Arthritis, nnbez, Beckenregion/Oberschenkel
M07.67	So Arth b gastrointest Grund-KH, Knöchel/Fuß	M08.96	Juvenile Arthritis, nnbez, Unterschenkel
M07.68	So Arth b gastrointest Grund-KH, sonst Lok	M08.97	Juvenile Arthritis, nnbez, Knöchel/Fuß
M07.69	So Arth b gastrointest Grund-KH, nnbez Lok	M08.98	Juvenile Arthritis, nnbez, sonstige Lokalisation
M08.00	Juv chron Polyarth, adul Typ, mehrere Lok	M08.99	Juvenile Arthritis, nnbez, nnbez Lokalisationen
M08.01	Juv chron Polyarth, adul Typ, Schulterregion	M09.00	Juvenile Arthritis b Psoriasis, mehrere Lok
M08.02	Juv chron Polyarth, adul Typ, Oberarm	M09.01	Juvenile Arthritis b Psoriasis, Schulterregion
M08.03	Juv chron Polyarth, adul Typ, Unterarm	M09.02	Juvenile Arthritis b Psoriasis, Oberarm
M08.04	Juv chron Polyarth, adul Typ, Hand	M09.03	Juvenile Arthritis b Psoriasis, Unterarm
M08.05	Juv chron Polyarth, adul Typ, Beckenreg/OS	M09.04	Juvenile Arthritis b Psoriasis, Hand
M08.06	Juv chron Polyarth, adul Typ, Unterschenkel	M09.05	Juvenile Arthritis b Psoriasis, Beckenreg/OS
M08.07	Juv chron Polyarth, adul Typ, Knöchel/Fuß	M09.06	Juvenile Arthritis b Psoriasis, Unterschenkel
M08.08	Juv chron Polyarth, adul Typ, sonst Lok	M09.07	Juvenile Arthritis b Psoriasis, Knöchel/Fuß
M08.09	Juv chron Polyarth, adul Typ, nnbez Lok	M09.08	Juvenile Arthritis b Psoriasis, sonst Lok
M08.10	Juvenile Spondylitis ankylosans, mehrere Lok	M09.09	Juvenile Arthritis b Psoriasis, nnbez Lok
M08.11	Juvenile Spondylitis ankylosans Schulterregion	M09.10	Juv Arth b Crohn-KH [Ent reg], mehrere Lok
M08.12	Juvenile Spondylitis ankylosans Oberarm	M09.11	Juv Arth b Crohn-KH [Ent reg], Schulterregion
M08.13	Juvenile Spondylitis ankylosans Unterarm	M09.12	Juv Arth b Crohn-KH [Ent reg], Oberarm

M09.13	Juv Arth b Crohn-KH [Ent reg], Unterarm	M11.03	Apatittrheumatismus Unterarm
M09.14	Juv Arth b Crohn-KH [Ent reg], Hand	M11.04	Apatittrheumatismus Hand
M09.15	Juv Arth b Crohn-KH [Ent reg], Beckenreg/OS	M11.05	Apatittrheumatismus Beckenregion/Oberschenkel
M09.16	Juv Arth b Crohn-KH [Ent reg], Unterschenkel	M11.06	Apatittrheumatismus Unterschenkel
M09.17	Juv Arth b Crohn-KH [Ent reg], Knöchel/Fuß	M11.07	Apatittrheumatismus Knöchel/Fuß
M09.18	Juv Arth b Crohn-KH [Ent reg], sonst Lok	M11.08	Apatittrheumatismus, sonstige Lokalisation
M09.19	Juv Arth b Crohn-KH [Ent reg], nnbez Lok	M11.09	Apatittrheumatismus, nnbez Lokalisationen
M09.20	Juv Arthritis b Colitis ulcerosa, mehrere Lok	M11.10	Familiäre Chondrokalzinose, mehrere Lok
M09.21	Juv Arthritis b Colitis ulcerosa, Schulterregion	M11.11	Familiäre Chondrokalzinose Schulterregion
M09.22	Juv Arthritis b Colitis ulcerosa, Oberarm	M11.12	Familiäre Chondrokalzinose Oberarm
M09.23	Juv Arthritis b Colitis ulcerosa, Unterarm	M11.13	Familiäre Chondrokalzinose Unterarm
M09.24	Juv Arthritis b Colitis ulcerosa, Hand	M11.14	Familiäre Chondrokalzinose Hand
M09.25	Juv Arthritis b Colitis ulcerosa, Beckenreg/OS	M11.15	Familiäre Chondrokalzinose Beckenreg/OS
M09.26	Juv Arthritis b Colitis ulcerosa, Unterschenkel	M11.16	Familiäre Chondrokalzinose Unterschenkel
M09.27	Juv Arthritis b Colitis ulcerosa, Knöchel/Fuß	M11.17	Familiäre Chondrokalzinose Knöchel/Fuß
M09.28	Juv Arthritis b Colitis ulcerosa, sonst Lok	M11.18	Familiäre Chondrokalzinose, sonstige Lok
M09.29	Juv Arthritis b Colitis ulcerosa, nnbez Lok	M11.19	Familiäre Chondrokalzinose, nnbez Lokalisationen
M09.80	Juv Arthritis b sonst aokl KH, mehrere Lok	M11.20	Sonst Chondrokalzinose, mehrere Lokalisationen
M09.81	Juv Arthritis b sonst aokl KH, Schulterregion	M11.21	Sonst Chondrokalzinose Schulterregion
M09.82	Juv Arthritis b sonst aokl KH, Oberarm	M11.22	Sonst Chondrokalzinose Oberarm
M09.83	Juv Arthritis b sonst aokl KH, Unterarm	M11.23	Sonst Chondrokalzinose Unterarm
M09.84	Juv Arthritis b sonst aokl KH, Hand	M11.24	Sonst Chondrokalzinose Hand
M09.85	Juv Arthritis b sonst aokl KH, Becken/Oberschenkel	M11.25	Sonst Chondrokalzinose Beckenreg/Oberschenkel
M09.86	Juv Arthritis b sonst aokl KH, Unterschenkel	M11.26	Sonst Chondrokalzinose Unterschenkel
M09.87	Juv Arthritis b sonst aokl KH, Knöchel/Fuß	M11.27	Sonst Chondrokalzinose Knöchel/Fuß
M09.88	Juv Arthritis b sonst aokl KH, sonst Lok	M11.28	Sonst Chondrokalzinose, Sonst Lok
M09.89	Juv Arthritis b sonst aokl KH, nnbez Lok	M11.29	Sonst Chondrokalzinose, nnbez Lokalisationen
M10.00	Idiopathische Gicht, mehrere Lokalisationen	M11.80	Sonst nbez Kristall-Arthropathien, mehrere Lok
M10.01	Idiopathische Gicht Schulterregion	M11.81	Sonst nbez Kristall-Arthropathien Schulterregion
M10.02	Idiopathische Gicht Oberarm	M11.82	Sonst nbez Kristall-Arthropathien Oberarm
M10.03	Idiopathische Gicht Unterarm	M11.83	Sonst nbez Kristall-Arthropathien Unterarm
M10.04	Idiopathische Gicht Hand	M11.84	Sonst nbez Kristall-Arthropathien Hand
M10.05	Idiopathische Gicht Beckenregion/Oberschenkel	M11.85	Sonst nbez Kristall-Arthropathien Beckenreg/OS
M10.06	Idiopathische Gicht Unterschenkel	M11.86	Sonst nbez Kristall-Arthropathien Unterschenkel
M10.07	Idiopathische Gicht Knöchel/Fuß	M11.87	Sonst nbez Kristall-Arthropathien Knöchel/Fuß
M10.08	Idiopathische Gicht, sonstige Lokalisation	M11.88	Sonst nbez Kristall-Arthropathien, sonst Lok
M10.09	Idiopathische Gicht, nnbez Lokalisationen	M11.89	Sonst nbez Kristall-Arthropathien, nnbez Lok
M10.20	Arzneimittelinduzierte Gicht, mehrere Lok	M11.90	Kristall-Arthropathie, nnbez, mehrere Lok
M10.21	Arzneimittelinduzierte Gicht Schulterregion	M11.91	Kristall-Arthropathie, nnbez, Schulterregion
M10.22	Arzneimittelinduzierte Gicht Oberarm	M11.92	Kristall-Arthropathie, nnbez, Oberarm
M10.23	Arzneimittelinduzierte Gicht Unterarm	M11.93	Kristall-Arthropathie, nnbez, Unterarm
M10.24	Arzneimittelinduzierte Gicht Hand	M11.94	Kristall-Arthropathie, nnbez, Hand
M10.25	Arzneimittelinduzierte Gicht Beckenregion/OS	M11.95	Kristall-Arthropathie, nnbez, Beckenreg/Oberschenkel
M10.26	Arzneimittelinduzierte Gicht Unterschenkel	M11.96	Kristall-Arthropathie, nnbez, Unterschenkel
M10.27	Arzneimittelinduzierte Gicht Knöchel/Fuß	M11.97	Kristall-Arthropathie, nnbez, Knöchel/Fuß
M10.28	Arzneimittelinduzierte Gicht, sonstige Lok	M11.98	Kristall-Arthropathie, nnbez, sonst Lok
M10.29	Arzneimittelinduzierte Gicht, nnbez Lok	M11.99	Kristall-Arthropathie, nnbez, nnbez Lokalisationen
M10.40	Sonst sek Gicht, mehrere Lokalisationen	M12.00	Chron postrheum Arth [J-Arth], mehrere Lok
M10.41	Sonst sek Gicht Schulterregion	M12.01	Chron postrheum Arth [J-Arth] Schulterregion
M10.42	Sonst sek Gicht Oberarm	M12.02	Chron postrheum Arth [J-Arth] Oberarm
M10.43	Sonst sek Gicht Unterarm	M12.03	Chron postrheum Arth [J-Arth] Unterarm
M10.44	Sonst sek Gicht Hand	M12.04	Chron postrheum Arth [J-Arth] Hand
M10.45	Sonst sek Gicht Beckenregion/Oberschenkel	M12.05	Chron postrheum Arth [J-Arth] Beckenreg/Oberschenkel
M10.46	Sonst sek Gicht Unterschenkel	M12.06	Chron postrheum Arth [J-Arth] Unterschenkel
M10.47	Sonst sek Gicht Knöchel/Fuß	M12.07	Chron postrheum Arth [J-Arth] Knöchel/Fuß
M10.48	Sonst sek Gicht, sonstige Lokalisation	M12.08	Chron postrheum Arth [J-Arth], Sonst Lok
M10.49	Sonst sek Gicht, nnbez Lokalisationen	M12.09	Chron postrheum Arth [J-Arth], nnbez Lok
M10.90	Gicht, nnbez, mehrere Lokalisationen	M12.10	Kaschin-Beck-KH, mehrere Lokalisationen
M10.91	Gicht, nnbez, Schulterregion	M12.11	Kaschin-Beck-KH Schulterregion
M10.92	Gicht, nnbez, Oberarm	M12.12	Kaschin-Beck-KH Oberarm
M10.93	Gicht, nnbez, Unterarm	M12.13	Kaschin-Beck-KH Unterarm
M10.94	Gicht, nnbez, Hand	M12.14	Kaschin-Beck-KH Hand
M10.95	Gicht, nnbez, Beckenregion/Oberschenkel	M12.15	Kaschin-Beck-KH Beckenregion/Oberschenkel
M10.96	Gicht, nnbez, Unterschenkel	M12.16	Kaschin-Beck-KH Unterschenkel
M10.97	Gicht, nnbez, Knöchel/Fuß	M12.17	Kaschin-Beck-KH Knöchel/Fuß
M10.98	Gicht, nnbez, sonstige Lokalisation	M12.18	Kaschin-Beck-KH, sonst Lokalisation
M10.99	Gicht, nnbez, nnbez Lokalisationen	M12.19	Kaschin-Beck-KH, nnbez Lokalisationen
M11.00	Apatittrheumatismus, mehrere Lokalisationen	M12.20	Villonoduläre Synovitis (pigm), mehrere Lok
M11.01	Apatittrheumatismus Schulterregion	M12.21	Villonoduläre Synovitis (pigm) Schulterregion
M11.02	Apatittrheumatismus Oberarm	M12.22	Villonoduläre Synovitis (pigmentiert) Oberarm

M12.23	Villonoduläre Synovitis (pigmentiert) Unterarm	M13.93	Arthritis, nnbez, Unterarm
M12.24	Villonoduläre Synovitis (pigmentiert) Hand	M13.94	Arthritis, nnbez, Hand
M12.25	Villonoduläre Synovitis (pigm) Becken/Oberschenkel	M13.95	Arthritis, nnbez, Beckenregion/Oberschenkel
M12.26	Villonoduläre Synovitis (pigm) Unterschenkel	M13.96	Arthritis, nnbez, Unterschenkel
M12.27	Villonoduläre Synovitis (pigm) Knöchel/Fuß	M13.97	Arthritis, nnbez, Knöchel/Fuß
M12.28	Villonoduläre Synovitis (pigm), sonstige Lok	M13.98	Arthritis, nnbez, sonst Lokalisation
M12.29	Villonoduläre Synovitis (pigmentiert), nnbez Lok	M13.99	Arthritis, nnbez, nnbez Lokalisationen
M12.30	Palindromer Rheumatismus, mehrere Lok	M14.0	Gicht-Arthropathie d Enzymdef u sonst angeb KH
M12.31	Palindromer Rheumatismus Schulterregion	M14.1	Kristall-Arthropathie b sonst StoffwechselStör
M12.32	Palindromer Rheumatismus Oberarm	M14.2	Diabetische Arthropathie
M12.33	Palindromer Rheumatismus Unterarm	M14.3	Multizentrische Retikulohistiozytose
M12.34	Palindromer Rheumatismus Hand	M14.4	Arthropathie b Amyloidose
M12.35	Palindromer Rheumatismus Becken/Oberschenkel	M14.5	Arthropathien b sonst endok, Ernähr- u SW-KH
M12.36	Palindromer Rheumatismus Unterschenkel	M14.6	Neuropathische Arthropathie
M12.37	Palindromer Rheumatismus Knöchel/Fuß	M14.8	Arthropathien b sonst nb, aokl KH
M12.38	Palindromer Rheumatismus, sonstige Lok	M15.0	Primäre generalisierte (Osteo-) Arthrose
M12.39	Palindromer Rheumatismus, nnbez Lokalisationen	M15.1	Heberden-Knoten (mit Arthropathie)
M12.40	Hydrops intermittens, mehrere Lokalisationen	M15.2	Bouchard-Knoten (mit Arthropathie)
M12.41	Hydrops intermittens Schulterregion	M15.3	Sekundäre multiple Arthrose
M12.42	Hydrops intermittens Oberarm	M15.4	Erosive (Osteo-) Arthrose
M12.43	Hydrops intermittens Unterarm	M15.8	Sonstige Polyarthrose
M12.44	Hydrops intermittens Hand	M15.9	Polyarthrose, nnbez
M12.45	Hydrops intermittens Beckenregion/Oberschenkel	M16.0	Primäre Koxarthrose, beidseitig
M12.46	Hydrops intermittens Unterschenkel	M16.1	Sonstige primäre Koxarthrose
M12.47	Hydrops intermittens Knöchel/Fuß	M16.2	Koxarthrose als Folge einer Dysplasie, beidseitig
M12.48	Hydrops intermittens, sonstige Lokalisation	M16.3	Sonstige dysplastische Koxarthrose
M12.49	Hydrops intermittens, nnbez Lokalisationen	M16.4	Posttraumatische Koxarthrose, beidseitig
M12.50	Traumatische Arthropathie, mehrere Lok	M16.5	Sonstige posttraumatische Koxarthrose
M12.51	Traumatische Arthropathie Schulterregion	M16.6	Sonstige sekundäre Koxarthrose, beidseitig
M12.52	Traumatische Arthropathie Oberarm	M16.7	Sonstige sekundäre Koxarthrose
M12.53	Traumatische Arthropathie Unterarm	M16.9	Koxarthrose, nnbez
M12.54	Traumatische Arthropathie Hand	M17.0	Primäre Gonarthrose, beidseitig
M12.55	Traumatische Arthropathie Becken/Oberschenkel	M17.1	Sonstige primäre Gonarthrose
M12.56	Traumatische Arthropathie Unterschenkel	M17.2	Posttraumatische Gonarthrose, beidseitig
M12.57	Traumatische Arthropathie Knöchel/Fuß	M17.3	Sonstige posttraumatische Gonarthrose
M12.58	Traumatische Arthropathie, sonstige Lok	M17.4	Sonstige sekundäre Gonarthrose, beidseitig
M12.59	Traumatische Arthropathie, nnbez Lokalisationen	M17.5	Sonstige sekundäre Gonarthrose
M12.80	Sonst nbez Arthropathien, aonkl, mehrere Lok	M17.9	Gonarthrose, nnbez
M12.81	Sonst nbez Arthropathien, aonkl, Schulterregion	M18.0	Primäre Rhizarthrose, beidseitig
M12.82	Sonst nbez Arthropathien, aonkl, Oberarm	M18.1	Sonstige primäre Rhizarthrose
M12.83	Sonst nbez Arthropathien, aonkl, Unterarm	M18.2	Posttraumatische Rhizarthrose, beidseitig
M12.84	Sonst nbez Arthropathien, aonkl, Hand	M18.3	Sonstige posttraumatische Rhizarthrose
M12.85	Sonst nbez Arthropathien, aonkl, Becken/Oberschenkel	M18.4	Sonstige sekundäre Rhizarthrose, beidseitig
M12.86	Sonst nbez Arthropathien, aonkl, Unterschenkel	M18.5	Sonstige sekundäre Rhizarthrose
M12.87	Sonst nbez Arthropathien, aonkl, Knöchel/Fuß	M18.9	Rhizarthrose, nnbez
M12.88	Sonst nbez Arthropathien, aonkl, sonst Lok	M19.01	Primäre Arthrose Schulterregion
M12.89	Sonst nbez Arthropathien, aonkl, nnbez Lok	M19.02	Primäre Arthrose Oberarm
M13.0	Polyarthritis, nnbez	M19.03	Primäre Arthrose Unterarm
M13.11	Monarthritis, aonkl, Schulterregion	M19.04	Prim Arthrose sonst Gel, Hand
M13.12	Monarthritis, aonkl, Oberarm	M19.05	Prim Arthrose sonst Gel: Be OSch [Be Fem Hü Hü- IliosGel]
M13.13	Monarthritis, aonkl, Unterarm	M19.07	Primäre Arthrose Knöchel/Fuß
M13.14	Monarthritis, aonkl, Hand	M19.08	Prim Arthro so Gel [Hal Kop Ripp Rum Schäd WS]
M13.15	Monarthritis, aonkl, Beckenregion/Oberschenkel	M19.09	Primäre Arthrose sonst Gelenke, nnbez Lok
M13.16	Monarthritis, aonkl, Unterschenkel	M19.11	Posttraumatische Arthrose Schulterregion
M13.17	Monarthritis, aonkl, Knöchel/Fuß	M19.12	Posttraumatische Arthrose Oberarm
M13.18	Monarthritis, aonkl, sonstige Lokalisation	M19.13	Posttraumatische Arthrose Unterarm
M13.19	Monarthritis, aonkl, nnbez Lokalisationen	M19.14	Posttraumat Arthrose sonst Gel, Hand
M13.80	Sonst nbez Arthritis, mehrere Lokalisationen	M19.15	Posttr Arthrose sonst Gel: Be OSch [Be Fem Hü Hü- IliosGel]
M13.81	Sonst nbez Arthritis Schulterregion	M19.17	Posttraumatische Arthrose Knöchel/Fuß
M13.82	Sonst nbez Arthritis Oberarm	M19.18	Posttraumatische Arthrose sonst Gelenke
M13.83	Sonst nbez Arthritis Unterarm	M19.19	Posttraumatische Arthrose so Gelenke, nnbez Lok
M13.84	Sonst nbez Arthritis Hand	M19.21	Sonst sek Arthrose Schulterregion
M13.85	Sonst nbez Arthritis Beckenreg/Oberschenkel	M19.22	Sonst sek Arthrose Oberarm
M13.86	Sonst nbez Arthritis Unterschenkel	M19.23	Sonst sek Arthrose Unterarm
M13.87	Sonst nbez Arthritis Knöchel/Fuß	M19.24	Sonst sek Arthrose, Hand
M13.88	Sonst nbez Arthritis, sonst Lokalisationen	M19.25	Sonst sek Arthrose: Be OSch [Be Fem Hü HüGel IliosacGel]
M13.89	Sonst nbez Arthritis, nnbez Lokalisationen	M19.27	Sonst sek Arthrose Knöchel/Fuß
M13.90	Arthritis, nnbez, mehrere Lokalisationen	M19.28	Sonst sek Arthrose, sonst Lok
M13.91	Arthritis, nnbez, Schulterregion	M19.29	Sonst sek Arthrose, nnbez Lok
M13.92	Arthritis, nnbez, Oberarm	M19.81	Sonst nbez Arthrose Schulterregion

M19.82	Sonst nbez Arthrose Oberarm	M21.84	Sonst nbez erworbene Deformitäten Hand
M19.83	Sonst nbez Arthrose Unterarm	M21.85	Sonst nbez erworbene Deformitäten Becken/OS
M19.84	Sonst nbez Arthrose, Hand	M21.86	Sonst nbez erworbene Deformitäten Unterschenkel
M19.85	Sonst nbez Arthrose: Be OSch [Be Fem Hü HüGel IliosacGel]	M21.89	Sonst nbez erworbene Deformitäten Extremitäten, nnbez Lok
M19.87	Sonst nbez Arthrose Knöchel/Fuß	M21.90	Erworbene Deformität Extremität, nnbez, mehr Lok
M19.88	Sonst nbez Arthrose, sonst Lokalisation	M21.91	Erworbene Deformität Schulterregion
M19.89	Sonst nbez Arthrose, nnbez Lokalisationen	M21.92	Erworbene Deformität Oberarm, nnbez
M19.91	Arthrose, nnbez, Schulterregion	M21.93	Erworbene Deformität Unterarm, nnbez
M19.92	Arthrose, nnbez, Oberarm	M21.94	Erworbene Deformität Hand, nnbez
M19.93	Arthrose, nnbez, Unterarm	M21.95	Erworbene Deformität Becken/Oberschenkel, nnbez
M19.94	Arthrose, nnbez, Hand	M21.96	Erworbene Deformität Unterschenkel, nnbez
M19.95	Arthrose, nnbez, Be Obersch [Be Fem Hü HüGel IliosacGel]	M21.97	Erworbene Deformität Knöchel/Fuß, nnbez
M19.97	Arthrose, nnbez, Knöchel/Fuß	M21.99	Erworbene Deformität Extremität, nnbez, nnbez Lok
M19.98	Arthrose, nnbez, sonstige Lokalisation	M22.0	Habituelle Luxation Patella
M19.99	Arthrose, nnbez, nnbez Lokalisationen	M22.1	Habituelle Subluxation Patella
M20.0	Deformität eines od mehrerer Finger	M22.2	KH im Patellofemoralebereich
M20.1	Hallux valgus (erworben)	M22.3	Sonstige Schädigungen Patella
M20.2	Hallux rigidus	M22.4	Chondromalacia patellae
M20.3	Sonstige Deformität Großzehe (erworben)	M22.8	Sonstige KH Patella
M20.4	Sonstige Hammerzehe(n) (erworben)	M22.9	KH Patella, nnbez
M20.5	Sonstige Deformitäten Zehe(n) (erworben)	M23.00	Meniskusganglion, mehrere Lokalisationen
M20.6	Erworbene Deformität Zehe(n), nnbez	M23.01	Meniskusganglion, Vorderhorn Innenmeniskus
M21.00	Valgusdeformität, aonkl, mehrere Lokalisationen	M23.02	Meniskusganglion, Hinterhorn Innenmeniskus
M21.01	Valgusdeformität, aonkl, Schulterregion	M23.03	Meniskusggl, so u nnbez Teil Innenmeniskus
M21.02	Valgusdeformität, aonkl, Oberarm	M23.04	Meniskusganglion, Vorderhorn Außenmeniskus
M21.03	Valgusdeformität, aonkl, Unterarm	M23.05	Meniskusganglion, Hinterhorn Außenmeniskus
M21.04	Valgusdeformität, aonkl, Hand	M23.06	Meniskusggl, so u nnbez Teil Außenmeniskus
M21.05	Valgusdeformität, aonkl, Beckenregion/OS	M23.09	Meniskusganglion, nnbez Meniskus
M21.06	Valgusdeformität, aonkl, Unterschenkel	M23.10	Scheibenmeniskus (angeboren), mehrere Lok
M21.07	Valgusdeformität, aonkl, Knöchel/Fuß	M23.13	Scheibenmeniskus (angeb), so u nnbez Teil Innenmen
M21.08	Valgusdeformität, aonkl, sonstige Lokalisation	M23.16	Scheibenmeniskus (angeb), so u nnbez Teil Außenmen
M21.09	Valgusdeformität, aonkl, nnbez Lokalisationen	M23.19	Scheibenmeniskus (angeb), nnbez Meniskus
M21.10	Varusdeformität, aonkl, mehrere Lokalisationen	M23.20	MenSchäd d alt Riß od alte Verletz, mehrere Lok
M21.11	Varusdeformität, aonkl, Schulterregion	M23.21	MenSchäd d alt Riß od alte Verletz, VordHorn InMen
M21.12	Varusdeformität, aonkl, Oberarm	M23.22	MenSchäd d alt Riß od alte Verletz, HintHorn InMen
M21.13	Varusdeformität, aonkl, Unterarm	M23.23	MenSchäd d alt Riß od alte Verletz, so u nnbez Teil InMen
M21.14	Varusdeformität, aonkl, Hand	M23.24	MenSchäd d alt Riß od alte Verletz, VordHorn AußMen
M21.15	Varusdeformität, aonkl, Beckenreg/Oberschenkel	M23.25	MenSchäd d alt Riß od alte Verletz, HintHorn AußMen
M21.16	Varusdeformität, aonkl, Unterschenkel	M23.26	MenSchäd d alt Riß od alte Verletz, so u nnbez Teil AußMen
M21.17	Varusdeformität, aonkl, Knöchel/Fuß	M23.29	MenSchäd d alt Riß od alte Verletz, nnbez Meniskus
M21.18	Varusdeformität, aonkl, sonstige Lokalisation	M23.30	Sonst Meniskusschädigungen, mehrere Lok
M21.19	Varusdeformität, aonkl, nnbez Lokalisationen	M23.31	Sonst MenSchäd, VordHorn Innenmeniskus
M21.20	Flexionsdeformität, mehrere Lokalisationen	M23.32	Sonst MenSchäd, HintHorn Innenmeniskus
M21.21	Flexionsdeformität Schulterregion	M23.33	Sonst MenSchäd, sonst u nnbez Teil Innenmen
M21.22	Flexionsdeformität Oberarm	M23.34	Sonst MenSchäd, VordHorn Außenmeniskus
M21.23	Flexionsdeformität Unterarm	M23.35	Sonst MenSchäd, HintHorn Außenmeniskus
M21.24	Flexionsdeformität Hand	M23.36	Sonst MenSchäd, sonst u nnbez Teil Außenmen
M21.25	Flexionsdeformität Beckenregion/Oberschenkel	M23.39	Sonst Meniskusschädigungen, nnbez Meniskus
M21.26	Flexionsdeformität Unterschenkel	M23.4	Freier Gelenkkörper im Kniegelenk
M21.27	Flexionsdeformität Knöchel/Fuß	M23.50	Chron Instab Kniegelenk, mehrere Lok
M21.28	Flexionsdeformität, sonstige Lokalisation	M23.51	Chron Instab Kniegelenk, Vord Kreuzb/VordHorn InMen
M21.29	Flexionsdeformität, nnbez Lokalisationen	M23.52	Chron Instab Kniegelenk, Hint Kreuzb/HinHorn InMen
M21.30	Fallhand od Hängefuß (erworben), mehrere Lok	M23.53	Chron Instab Kniegelenk, Innenband/so u nnbezTeil InMen
M21.37	Hängefuß (erworben) Knöchel/Fuß	M23.54	Chron Instab Kniegelenk, Außenband/VordHorn AußMen
M21.4	Plattfuß [Pes planus] (erworben)	M23.57	Chron Instab Kniegelenk, Kapselband
M21.57	Erworbener Klauen-/Klumpfuß, Knöchel/Fuß	M23.59	Chron Instab Kniegelenk, nnbez Band/Meniskus
M21.6	Sonst. erw. Deformitäten des Knöchels und des Fußes	M23.60	So Spontanrupt ein/mehr Bd Kniegel, mehrere Lok
M21.70	Unterschiedl Extremlänge (erworb), mehrere Lok	M23.61	So Spontanrupt ein/mehr Bd Kniegel, Vord Kreuzbd
M21.71	Unterschiedl Extremlänge (erworb) Schulterregion	M23.62	So Spontanrupt ein/mehr Bd Kniegel, Hint Kreuzbd
M21.72	Unterschiedl Extremlänge (erworb) Oberarm	M23.63	So Spontanrupt ein/mehr Bd Kniegel, Innenband [Lig coll tib]
M21.73	Unterschiedl Extremlänge (erworb) Unterarm	M23.64	So Spontanrupt ein/mehr Bd Kniegel, Außenband [Lig coll fib]
M21.74	Unterschiedl Extremlänge (erworb) Hand	M23.67	So Spontanrupt ein/mehr Bd Kniegel, Kapselband
M21.75	Unterschiedl Extremitätenlänge (erworben), BeckenReg u OS	M23.69	So Spontanrupt ein/mehr Bd Kniegel, nnbez Band
M21.76	Unterschiedl Extremlänge (erworb) Unterschenkel	M23.80	So Binnenschäd Kniegel, mehrere Lok
M21.77	Unterschiedl Extremlänge (erworb) Knöchel/Fuß	M23.81	So Binnenschäd Kniegel, Vord Kreuzb/VordHorn InMen
M21.79	Unterschiedl Extremlänge (erworb), nnbez Lok	M23.82	So Binnenschäd Kniegel, Hint Kreuzb/HintHorn InMen
M21.80	Sonst nbez erworb Deformitäten Extremitäten, mehr Lok	M23.83	So Binnenschäd Kniegel, Inbd/so u nnbezTeil InMen
M21.81	Sonst nbez erworb Deformitäten Schulterregion	M23.84	So Binnenschäd Kniegel, Außenband/VordHorn AußMen
M21.82	Sonst nbez erworbene Deformitäten Oberarm	M23.87	So Binnenschäd Kniegel, Kapselband
M21.83	Sonst nbez erworbene Deformitäten Unterarm	M23.89	So Binnenschäd Kniegel, nnbez Band/Meniskus

M23.90	Binnenschädigung Kniegelenk, nnbez, mehrere Lok	M24.64	Ankylose ein Gelenk Hand
M23.91	Binnenschäd Kniegel nnbez, Vo Kreuzb/VordHorn InMen	M24.65	Ankylose ein Gelenk Beckenreg/Oberschenkel
M23.92	Binnenschäd Kniegel nnbez, Hi Kreuzb/HintHorn InMen	M24.66	Ankylose ein Gelenk Unterschenkel
M23.93	Binnenschäd Kniegel nnbez, Inbd/so u nnbezTeil InMen	M24.67	Ankylose ein Gelenk Knöchel/Fuß
M23.94	Binnenschäd Kniegel nnbez, Außenband/VordHorn AußMen	M24.68	Ankylose ein Gelenk, sonstige Lokalisation
M23.95	Binnenschäd Kniegel, nnbez, HintHorn AußMen	M24.69	Ankylose ein Gelenk, nnbez Lokalisationen
M23.96	Binnenschäd Kniegel, nnbez, so u nnbezTeil AußMen	M24.7	Protrusio acetabuli
M23.97	Binnenschäd Kniegel, nnbez, Kapselband	M24.80	Sonst nbez Gelenkschädigungen, aonkl, mehr Lok
M23.99	Binnenschäd Kniegel, nnbez, nnbez Band/Meniskus	M24.81	Sonst nbez Gelenkschäd, aonkl, Schulterregion
M24.00	Freier Gelenkkörper, mehrere Lokalisationen	M24.82	Sonst nbez Gelenkschädigungen, aonkl, Oberarm
M24.01	Freier Gelenkkörper Schulterregion	M24.83	Sonst nbez Gelenkschädigungen, aonkl, Unterarm
M24.02	Freier Gelenkkörper Oberarm	M24.84	Sonst nbez Gelenkschädigungen, aonkl, Hand
M24.03	Freier Gelenkkörper Unterarm	M24.85	Sonst nbez Gelenkschäd, aonkl, Becken/Oberschenkel
M24.04	Freier Gelenkkörper Hand	M24.87	Sonst nbez Gelenkschäd, aonkl, Knöchel/Fuß
M24.05	Freier Gelenkkörper Beckenregion/Oberschenkel	M24.88	Sonst nbez Gelenkschädigungen, aonkl, sonst Lok
M24.07	Freier Gelenkkörper Knöchel/Fuß	M24.89	Sonst nbez Gelenkschädigungen, aonkl, nnbez Lok
M24.08	Freier Gelenkkörper, sonstige Lokalisation	M24.90	Gelenkschädigung, nnbez, mehrere Lokalisationen
M24.09	Freier Gelenkkörper, nnbez Lokalisationen	M24.91	Gelenkschädigung, nnbez, Schulterregion
M24.10	Sonst Gelenkknorpelschädigungen, mehrere Lok	M24.92	Gelenkschädigung, nnbez, Oberarm
M24.11	Sonst Gelenkknorpelschädigungen Schulterregion	M24.93	Gelenkschädigung, nnbez, Unterarm
M24.12	Sonst Gelenkknorpelschädigungen Oberarm	M24.94	Gelenkschädigung, nnbez, Hand
M24.13	Sonst Gelenkknorpelschädigungen Unterarm	M24.95	Gelenkschädigung, nnbez, Becken/Oberschenkel
M24.14	Sonst Gelenkknorpelschädigungen Hand	M24.97	Gelenkschädigung, nnbez, Knöchel/Fuß
M24.15	Sonst Gelenkknorpelschädig Becken/Oberschenkel	M24.98	Gelenkschädigung, nnbez, sonstige Lokalisation
M24.17	Sonst Gelenkknorpelschädigungen Knöchel/Fuß	M24.99	Gelenkschädigung, nnbez, nnbez Lokalisationen
M24.18	Sonst Gelenkknorpelschädigungen, sonst Lok	M25.00	Hämarthros, mehrere Lokalisationen
M24.19	Sonst Gelenkknorpelschädigungen, nnbez Lok	M25.01	Hämarthros Schulterregion
M24.20	KH Bänder, mehrere Lokalisationen	M25.02	Hämarthros Oberarm
M24.21	KH Bänder Schulterregion	M25.03	Hämarthros Unterarm
M24.22	KH Bänder Oberarm	M25.04	Hämarthros Hand
M24.23	KH Bänder Unterarm	M25.05	Hämarthros Beckenregion/Oberschenkel
M24.24	KH Bänder Hand	M25.06	Hämarthros Unterschenkel
M24.25	KH Bänder Beckenregion u Oberschenkel	M25.07	Hämarthros Knöchel/Fuß
M24.27	KH Bänder Knöchel/Fuß	M25.08	Hämarthros, sonstige Lokalisation
M24.28	KH Bänder, sonstige Lokalisation	M25.09	Hämarthros, nnbez Lokalisationen
M24.29	KH Bänder, nnbez Lokalisationen	M25.10	Gelenkfistel, mehrere Lokalisationen
M24.30	Patho Lux/Sublux Gelenk, aonkl, mehrere Lok	M25.11	Gelenkfistel Schulterregion
M24.31	Patho Lux/Sublux Gelenk, aonkl, Schulterregion	M25.12	Gelenkfistel Oberarm
M24.32	Patho Lux/Sublux Gelenk, aonkl, Oberarm	M25.13	Gelenkfistel Unterarm
M24.33	Patho Lux/Sublux Gelenk, aonkl, Unterarm	M25.14	Gelenkfistel Hand
M24.34	Patho Lux/Sublux Gelenk, aonkl, Hand	M25.15	Gelenkfistel Beckenregion/Oberschenkel
M24.35	Patho Lux/Sublux Gelenk, aonkl, Becken/Oberschenkel	M25.16	Gelenkfistel Unterschenkel
M24.36	Patho Lux/Sublux Gelenk, aonkl, Unterschenkel	M25.17	Gelenkfistel Knöchel/Fuß
M24.37	Patho Lux/Sublux Gelenk, aonkl, Knöchel/Fuß	M25.18	Gelenkfistel, sonstige Lokalisation
M24.38	Patho Lux/Sublux Gelenk, aonkl, sonst Lok	M25.19	Gelenkfistel, nnbez Lokalisationen
M24.39	Patho Lux/Sublux Gelenk, aonkl, nnbez Lok	M25.20	Schlottergelenk, mehrere Lokalisationen
M24.40	Habit Lux/Sublux Gelenk, mehrere Lok	M25.21	Schlottergelenk Schulterregion
M24.41	Habit Lux/Sublux Gelenk Schulterregion	M25.22	Schlottergelenk Oberarm
M24.42	Habit Lux/Sublux Gelenk Oberarm	M25.23	Schlottergelenk Unterarm
M24.43	Habit Lux/Sublux Gelenk Unterarm	M25.24	Schlottergelenk Hand
M24.44	Habit Lux/Sublux Gelenk Hand	M25.25	Schlottergelenk Beckenregion/Oberschenkel
M24.45	Habit Lux/Sublux Gelenk Becken/Obschenkel	M25.26	Schlottergelenk Unterschenkel
M24.46	Habit Lux/Sublux Gelenk Unterschenkel	M25.27	Schlottergelenk Knöchel/Fuß
M24.47	Habit Lux/Sublux Gelenk Knöchel/Fuß	M25.28	Schlottergelenk, sonstige Lokalisation
M24.48	Habit Lux/Sublux Gelenk, sonst Lok	M25.29	Schlottergelenk, nnbez Lokalisationen
M24.49	Habituelle Luxation u Sublux Gelenk, nnbez Lok	M25.30	Sonst Instabilität ein Gelenk, mehrere Lok
M24.50	Gelenkkontraktur, mehrere Lokalisationen	M25.31	Sonst Instabilität ein Gelenk Schulterregion
M24.51	Gelenkkontraktur Schulterregion	M25.32	Sonst Instabilität ein Gelenk Oberarm
M24.52	Gelenkkontraktur Oberarm	M25.33	Sonst Instabilität ein Gelenk Unterarm
M24.53	Gelenkkontraktur Unterarm	M25.34	Sonst Instabilität ein Gelenk Hand
M24.54	Gelenkkontraktur Hand	M25.35	Sonst Instabilität ein Gelenk Becken/Obschenkel
M24.55	Gelenkkontraktur Beckenregion/Oberschenkel	M25.36	Sonst Instabilität ein Gelenk Unterschenkel
M24.56	Gelenkkontraktur Unterschenkel	M25.37	Sonst Instabilität ein Gelenk Knöchel/Fuß
M24.57	Gelenkkontraktur Knöchel/Fuß	M25.38	Sonst Instabilität ein Gelenk, sonst Lok
M24.58	Gelenkkontraktur, sonstige Lokalisation	M25.39	Sonst Instabilität ein Gelenk, nnbez Lok
M24.59	Gelenkkontraktur, nnbez Lokalisationen	M25.40	Gelenkerguß, mehrere Lokalisationen
M24.60	Ankylose ein Gelenk, mehrere Lok	M25.41	Gelenkerguß Schulterregion
M24.61	Ankylose ein Gelenk Schulterregion	M25.42	Gelenkerguß Oberarm
M24.62	Ankylose ein Gelenk Oberarm	M25.43	Gelenkerguß Unterarm
M24.63	Ankylose ein Gelenk Unterarm	M25.44	Gelenkerguß Hand

M25.45	Gelenkerguß Beckenregion/Oberschenkel	M32.1	Syst Lupus erythematodes m Bet Org/Organsyst
M25.46	Gelenkerguß Unterschenkel	M32.8	Sonst Formen syst Lupus erythematodes
M25.47	Gelenkerguß Knöchel/Fuß	M32.9	Systemischer Lupus erythematodes, nnbez
M25.48	Gelenkerguß, sonstige Lokalisation	M33.0	Juvenile Dermatomyositis
M25.49	Gelenkerguß, nnbez Lokalisationen	M33.1	Sonstige Dermatomyositis
M25.50	Gelenkschmerz, mehrere Lokalisationen	M33.2	Polymyositis
M25.51	Gelenkschmerz Schulterregion	M33.9	Dermatomyositis-Polymyositis, nnbez
M25.52	Gelenkschmerz Oberarm	M34.0	Progressive systemische Sklerose
M25.53	Gelenkschmerz Unterarm	M34.1	CR(E)ST-Syndrom
M25.54	Gelenkschmerz Hand	M34.2	Systemische Sklerose, d AM od chem Subs induz
M25.55	Gelenkschmerz Beckenregion/Oberschenkel	M34.8	Sonstige Formen systemische Sklerose
M25.56	Gelenkschmerz Unterschenkel	M34.9	Systemische Sklerose, nnbez
M25.57	Gelenkschmerz Knöchel/Fuß	M35.0	Sicca-Syndrom [Sjögren-Syndrom]
M25.58	Gelenkschmerz, sonstige Lokalisation	M35.1	Sonstige Overlap-Syndrome
M25.59	Gelenkschmerz, nnbez Lokalisationen	M35.2	Behçet-KH
M25.60	Gelenksteife, aonkl, mehrere Lokalisationen	M35.3	Polymyalgia rheumatica
M25.61	Gelenksteife, aonkl, Schulterregion	M35.4	Eosinophile Fasziitis
M25.62	Gelenksteife, aonkl, Oberarm	M35.5	Multifokale Fibrosklerose
M25.63	Gelenksteife, aonkl, Unterarm	M35.7	Hypermobilitäts-Syndrom
M25.64	Gelenksteife, aonkl, Hand	M35.8	Sonst nbez KH m Systembeteiligung Bindegewebe
M25.65	Gelenksteife, aonkl, Beckenregion/Oberschenkel	M35.9	KH m Systembeteiligung Bindegewebe, nnbez
M25.66	Gelenksteife, aonkl, Unterschenkel	M36.0	Dermatomyositis-Polymyositis b Neubildungen
M25.67	Gelenksteife, aonkl, Knöchel/Fuß	M36.1	Arthropathie b Neubildungen
M25.68	Gelenksteife, aonkl, sonstige Lokalisation	M36.2	Arthropathia haemophiliica
M25.69	Gelenksteife, aonkl, nnbez Lokalisationen	M36.3	Arthropathie b sonst aokl Blut-KH
M25.70	Osteophyt, mehrere Lokalisationen	M36.4	Arthropathie b aokl Hypersensitivitätsreaktionen
M25.71	Osteophyt Schulterregion	M36.8	System-KH Bgw b sonst aokl KH
M25.72	Osteophyt Oberarm	M40.00	Kyphose als Haltungsstörung, mehrere Lok WS
M25.73	Osteophyt Unterarm	M40.01	Kyphose als Haltungsstör, Okzipito-Atlanto-Axialbereich
M25.74	Osteophyt Hand	M40.02	Kyphose als Haltungsstörung, Zervikalbereich
M25.75	Osteophyt Beckenregion/Oberschenkel	M40.03	Kyphose als Haltungsstör, Zervikothorakalbereich
M25.76	Osteophyt Unterschenkel	M40.04	Kyphose als Haltungsstörung, Thorakalbereich
M25.77	Osteophyt Knöchel/Fuß	M40.05	Kyphose als Haltungsstör, Thorakolumbalbereich
M25.78	Osteophyt, sonstige Lokalisation	M40.06	Kyphose als Haltungsstörung, Lumbalbereich
M25.79	Osteophyt, nnbez Lokalisationen	M40.07	Kyphose als Haltungsstör, Lumbosakralbereich
M25.80	Sonstige nbez Gelenk-KH, mehrere Lokalisationen	M40.08	Kyphose als Haltungsstör, Sakral-/Sakrokokzygealbereich
M25.81	Sonstige nbez Gelenk-KH Schulterregion	M40.09	Kyphose als Haltungsstörung, nnbez Lokalisation
M25.82	Sonstige nbez Gelenk-KH Oberarm	M40.10	Sonst sek Kyphose, mehrere Lok WS
M25.83	Sonstige nbez Gelenk-KH Unterarm	M40.11	Sonst sek Kyphose, Okzipito-Atlanto-Axialbereich
M25.84	Sonstige nbez Gelenk-KH Hand	M40.12	Sonst sek Kyphose, Zervikalbereich
M25.85	Sonstige nbez Gelenk-KH Beckenregion/Oberschenkel	M40.13	Sonst sek Kyphose, Zervikothorakalbereich
M25.86	Sonstige nbez Gelenk-KH Unterschenkel	M40.14	Sonst sek Kyphose, Thorakalbereich
M25.87	Sonstige nbez Gelenk-KH Knöchel/Fuß	M40.15	Sonst sek Kyphose, Thorakolumbalbereich
M25.88	Sonstige nbez Gelenk-KH, sonstige Lokalisation	M40.16	Sonst sek Kyphose, Lumbalbereich
M25.89	Sonstige nbez Gelenk-KH, nnbez Lokalisationen	M40.17	Sonst sek Kyphose, Lumbosakralbereich
M25.90	Gelenk-KH, nnbez, mehrere Lokalisationen	M40.18	Sonst sek Kyphose, Sakral-/Sakrokokzygealbereich
M25.91	Gelenk-KH, nnbez, Schulterregion	M40.19	Sonst sek Kyphose, nnbez Lokalisation
M25.92	Gelenk-KH, nnbez, Oberarm	M40.20	So u nnbez Kyphose, mehrere Lok Wirbelsäule
M25.93	Gelenk-KH, nnbez, Unterarm	M40.21	So u nnbez Kyphose, Okzipito-Atlanto-Axialbereich
M25.94	Gelenk-KH, nnbez, Hand	M40.22	So u nnbez Kyphose, Zervikalbereich
M25.95	Gelenk-KH, nnbez, Beckenregion/Oberschenkel	M40.23	So u nnbez Kyphose, Zervikothorakalbereich
M25.96	Gelenk-KH, nnbez, Unterschenkel	M40.24	So u nnbez Kyphose, Thorakalbereich
M25.97	Gelenk-KH, nnbez, Knöchel/Fuß	M40.25	So u nnbez Kyphose, Thorakolumbalbereich
M25.98	Gelenk-KH, nnbez, sonstige Lokalisation	M40.26	So u nnbez Kyphose, Lumbalbereich
M25.99	Gelenk-KH, nnbez, nnbez Lokalisationen	M40.27	So u nnbez Kyphose, Lumbosakralbereich
M30.0	Panarteriitis nodosa	M40.28	So u nnbez Kyphose, Sakral- u Sakrokokzygealbereich
M30.1	Panarteriitis m Lungenbeteiligung	M40.29	So u nnbez Kyphose, nnbez Lokalisation
M30.2	Juvenile Panarteriitis	M40.30	Flachrücken, mehrere Lok Wirbelsäule
M30.3	Mukokutanes Lymphknotensynd [Kawasaki-KH]	M40.31	Flachrücken, Okzipito-Atlanto-Axialbereich
M30.8	Sonst m Panarteriitis nodosa verwandte Zustände	M40.32	Flachrücken, Zervikalbereich
M31.0	Hypersensitivitätsangiitis	M40.33	Flachrücken, Zervikothorakalbereich
M31.2	Letales Mittleliniengranulom	M40.34	Flachrücken, Thorakalbereich
M31.3	Wegener-Granulomatose	M40.35	Flachrücken, Thorakolumbalbereich
M31.4	Aortenbogen-Syndrom [Takayasu-Syndrom]	M40.36	Flachrücken, Lumbalbereich
M31.5	Riesenzellarteriitis b Polymyalgia rheumatica	M40.37	Flachrücken, Lumbosakralbereich
M31.6	Sonstige Riesenzellarteriitis	M40.38	Flachrücken, Sakral-/Sakrokokzygealbereich
M31.7	Mikroskopische Polyangiitis	M40.39	Flachrücken, nnbez Lokalisation
M31.8	Sonstige nbez nekrotisierende Vaskulopathien	M40.40	Sonstige Lordose, mehrere Lok WS
M31.9	Nekrotisierende Vaskulopathie, nnbez	M40.41	Sonstige Lordose, Okzipito-Atlanto-Axialbereich
M32.0	AM-induz systemischer Lupus erythematodes	M40.42	Sonstige Lordose, Zervikalbereich

M40.43	Sonstige Lordose, Zervikothorakalbereich	M41.53	Sonst sek Skoliose, Zervikothorakalbereich
M40.44	Sonstige Lordose, Thorakalbereich	M41.54	Sonst sek Skoliose, Thorakalbereich
M40.45	Sonstige Lordose, Thorakolumbalbereich	M41.55	Sonst sek Skoliose, Thorakolumbalbereich
M40.46	Sonstige Lordose, Lumbalbereich	M41.56	Sonst sek Skoliose, Lumbalbereich
M40.47	Sonstige Lordose, Lumbosakralbereich	M41.57	Sonst sek Skoliose, Lumbosakralbereich
M40.48	Sonstige Lordose, Sakral-/Sakrokokzygealbereich	M41.58	Sonst sek Skoliose, Sakral-/Sakrokokzygealbereich
M40.49	Sonstige Lordose, nnbez Lokalisation	M41.59	Sonst sek Skoliose, nnbez Lokalisation
M40.50	Lordose, nnbez, mehrere Lok WS	M41.80	So Formen Skoliose, mehrere Lok WS
M40.51	Lordose, nnbez, Okzipito-Atlanto-Axialbereich	M41.81	So Formen Skoliose, Okzipito-Atlanto-Axialbereich
M40.52	Lordose, nnbez, Zervikalbereich	M41.82	So Formen Skoliose, Zervikalbereich
M40.53	Lordose, nnbez, Zervikothorakalbereich	M41.83	So Formen Skoliose, Zervikothorakalbereich
M40.54	Lordose, nnbez, Thorakalbereich	M41.84	So Formen Skoliose, Thorakalbereich
M40.55	Lordose, nnbez, Thorakolumbalbereich	M41.85	So Formen Skoliose, Thorakolumbalbereich
M40.56	Lordose, nnbez, Lumbalbereich	M41.86	So Formen Skoliose, Lumbalbereich
M40.57	Lordose, nnbez, Lumbosakralbereich	M41.87	So Formen Skoliose, Lumbosakralbereich
M40.58	Lordose, nnbez, Sakral-/Sakrokokzygealbereich	M41.88	So Formen Skoliose, Sakral-/Sakrokokzygealbereich
M40.59	Lordose, nnbez, nnbez Lokalisation	M41.89	So Formen Skoliose, nnbez Lokalisation
M41.00	Idiopath Skoliose b Kind, mehrere Lok WS	M41.90	Skoliose, nnbez, mehrere Lok WS
M41.01	Idiopath Skoliose b Kind, Okzipito-Atlanto-Axialbereich	M41.91	Skoliose, nnbez, Okzipito-Atlanto-Axialbereich
M41.02	Idiopath Skoliose b Kind, Zervikalbereich	M41.92	Skoliose, nnbez, Zervikalbereich
M41.03	Idiopath Skoliose b Kind, Zervikothorakalbereich	M41.93	Skoliose, nnbez, Zervikothorakalbereich
M41.04	Idiopath Skoliose b Kind, Thorakalbereich	M41.94	Skoliose, nnbez, Thorakalbereich
M41.05	Idiopath Skoliose b Kind, Thorakolumbalbereich	M41.95	Skoliose, nnbez, Thorakolumbalbereich
M41.06	Idiopath Skoliose b Kind, Lumbalbereich	M41.96	Skoliose, nnbez, Lumbalbereich
M41.07	Idiopath Skoliose b Kind, Lumbosakralbereich	M41.97	Skoliose, nnbez, Lumbosakralbereich
M41.08	Idiopath Skoliose b Kind, Sakral-/Sakrokokzygealbereich	M41.98	Skoliose, nnbez, Sakral-/Sakrokokzygealbereich
M41.09	Idiopath Skoliose b Kind, nnbez Lok	M41.99	Skoliose, nnbez, nnbez Lokalisation
M41.10	Idiopath Skoliose b Jugendl, mehrere Lok WS	M42.00	Juv Osteochon WS, mehrere Lok WS
M41.11	Idiopath Skoliose b Jugendl, Okzipito-Atlanto-Axialbereich	M42.01	Juv Osteochon WS, Okzipito-Atlanto-Axialbereich
M41.12	Idiopath Skoliose b Jugendl, Zervikalbereich	M42.02	Juv Osteochon WS, Zervikalbereich
M41.13	Idiopath Skoliose b Jugendl, Zervikothorakalbereich	M42.03	Juv Osteochon WS, Zervikothorakalbereich
M41.14	Idiopath Skoliose b Jugendl, Thorakalbereich	M42.04	Juv Osteochon WS, Thorakalbereich
M41.15	Idiopath Skoliose b Jugendl, Thorakolumbalbereich	M42.05	Juv Osteochon WS, Thorakolumbalbereich
M41.16	Idiopath Skoliose b Jugendl, Lumbalbereich	M42.06	Juv Osteochon WS, Lumbalbereich
M41.17	Idiopath Skoliose b Jugendl, Lumbosakralbereich	M42.07	Juv Osteochon WS, Lumbosakralbereich
M41.18	Idiopath Skoliose b Jugendl, Sakral-/SakrokokzygealBer	M42.08	Juv Osteochon WS, Sakral-/Sakrokokzygealbereich
M41.19	Idiopath Skoliose b Jugendl, nnbez Lok	M42.09	Juv Osteochon WS, nnbez Lok
M41.20	Sonst idiopath Skoliose, mehrere Lok WS	M42.10	Osteochon WS b Erw, mehrere Lok WS
M41.21	Sonst idiopath Skoliose, Okzipito-Atlanto-Axialbereich	M42.11	Osteochon WS b Erw, Okzipito-Atlanto-Axialbereich
M41.22	Sonst idiopath Skoliose, Zervikalbereich	M42.12	Osteochon WS b Erw, Zervikalbereich
M41.23	Sonst idiopath Skoliose, Zervikothorakalbereich	M42.13	Osteochon WS b Erw, Zervikothorakalbereich
M41.24	Sonst idiopath Skoliose, Thorakalbereich	M42.14	Osteochon WS b Erw, Thorakalbereich
M41.25	Sonst idiopath Skoliose, Thorakolumbalbereich	M42.15	Osteochon WS b Erw, Thorakolumbalbereich
M41.26	Sonst idiopath Skoliose, Lumbalbereich	M42.16	Osteochon WS b Erw, Lumbalbereich
M41.27	Sonst idiopath Skoliose, Lumbosakralbereich	M42.17	Osteochon WS b Erw, Lumbosakralbereich
M41.28	Sonst idiopath Skoliose, Sakral-/Sakrokokzygealbereich	M42.18	Osteochon WS b Erw, Sakral-/Sakrokokzygealbereich
M41.29	Sonst idiopath Skoliose, nnbez Lokalisation	M42.19	Osteochon WS b Erw, nnbez Lok
M41.30	Thoraxbedingte Skoliose, mehrere Lok WS	M42.90	Osteochondrose WS, nnbez, mehrere Lok WS
M41.31	Thoraxbedingte Skoliose, Okzipito-Atlanto-Axialbereich	M42.91	Osteochondrose WS, nnbez, Okzip-Atlant-AxBereich
M41.32	Thoraxbedingte Skoliose, Zervikalbereich	M42.92	Osteochondrose WS, nnbez, Zervikalbereich
M41.33	Thoraxbedingte Skoliose, Zervikothorakalbereich	M42.93	Osteochondrose WS, nnbez, Zervikothorakalbereich
M41.34	Thoraxbedingte Skoliose, Thorakalbereich	M42.94	Osteochondrose WS, nnbez, Thorakalbereich
M41.35	Thoraxbedingte Skoliose, Thorakolumbalbereich	M42.95	Osteochondrose WS, nnbez, Thorakolumbalbereich
M41.36	Thoraxbedingte Skoliose, Lumbalbereich	M42.96	Osteochondrose WS, nnbez, Lumbalbereich
M41.37	Thoraxbedingte Skoliose, Lumbosakralbereich	M42.97	Osteochondrose WS, nnbez, Lumbosakralbereich
M41.38	Thoraxbedingte Skoliose, Sakral-/Sakrokokzygealbereich	M42.98	Osteochon WS, nnbez, Sakral-/Sakrokokzygealbereich
M41.39	Thoraxbedingte Skoliose, nnbez Lokalisation	M42.99	Osteochondrose WS, nnbez, nnbez Lok
M41.40	Neuromyopath Skoliose, mehrere Lok WS	M43.00	Spondylolyse, mehrere Lok WS
M41.41	Neuromyopath Skoliose, Okzipito-Atlanto-Axialbereich	M43.01	Spondylolyse, Okzipito-Atlanto-Axialbereich
M41.42	Neuromyopathische Skoliose, Zervikalbereich	M43.02	Spondylolyse, Zervikalbereich
M41.43	Neuromyopath Skoliose, Zervikothorakalbereich	M43.03	Spondylolyse, Zervikothorakalbereich
M41.44	Neuromyopathische Skoliose, Thorakalbereich	M43.04	Spondylolyse, Thorakalbereich
M41.45	Neuromyopathische Skoliose, Thorakolumbalber	M43.05	Spondylolyse, Thorakolumbalbereich
M41.46	Neuromyopathische Skoliose, Lumbalbereich	M43.06	Spondylolyse, Lumbalbereich
M41.47	Neuromyopathische Skoliose, Lumbosakralbereich	M43.07	Spondylolyse, Lumbosakralbereich
M41.48	Neuromyopath Skoliose, Sakral-/Sakrokokzygealbereich	M43.08	Spondylolyse, Sakral- u Sakrokokzygealbereich
M41.49	Neuromyopathische Skoliose, nnbez Lokalisation	M43.09	Spondylolyse, nnbez Lokalisation
M41.50	Sonst sek Skoliose, mehrere Lok WS	M43.10	Spondylolisthesis, mehrere Lok WS
M41.51	Sonst sek Skoliose, Okzipito-Atlanto-Axialbereich	M43.11	Spondylolisthesis, Okzipito-Atlanto-Axialbereich
M41.52	Sonst sek Skoliose, Zervikalbereich	M43.12	Spondylolisthesis, Zervikalbereich



M43.13	Spondylolisthesis, Zervikothorakalbereich	M46.20	Wirbelosteomyelitis, mehrere Lok WS
M43.14	Spondylolisthesis, Thorakalbereich	M46.21	Wirbelosteomyelitis, Okzipito-Atlanto-Axialbereich
M43.15	Spondylolisthesis, Thorakolumbalbereich	M46.22	Wirbelosteomyelitis, Zervikalbereich
M43.16	Spondylolisthesis, Lumbalbereich	M46.23	Wirbelosteomyelitis, Zervikothorakalbereich
M43.17	Spondylolisthesis, Lumbosakralbereich	M46.24	Wirbelosteomyelitis, Thorakalbereich
M43.18	Spondylolisthesis, Sakral-/Sakrokokzygealbereich	M46.25	Wirbelosteomyelitis, Thorakolumbalbereich
M43.19	Spondylolisthesis, nnbez Lokalisation	M46.26	Wirbelosteomyelitis, Lumbalbereich
M43.20	Sonstige Wirbelfusion, mehrere Lok WS	M46.27	Wirbelosteomyelitis, Lumbosakralbereich
M43.21	Sonstige Wirbelfusion, Okzipito-Atlanto-Axialbereich	M46.28	Wirbelosteomyelitis, Sakral-/Sakrokokzygealbereich
M43.22	Sonstige Wirbelfusion, Zervikalbereich	M46.29	Wirbelosteomyelitis, nnbez Lokalisation
M43.23	Sonstige Wirbelfusion, Zervikothorakalbereich	M46.30	Bandscheibeninf (pyogen), mehrere Lok WS
M43.24	Sonstige Wirbelfusion, Thorakalbereich	M46.31	Bandscheibeninf (pyogen), Okzip-Atlant-Axialbereich
M43.25	Sonstige Wirbelfusion, Thorakolumbalbereich	M46.32	Bandscheibeninf (pyogen), Zervikalbereich
M43.26	Sonstige Wirbelfusion, Lumbalbereich	M46.33	Bandscheibeninf (pyogen), Zervikothorakalbereich
M43.27	Sonstige Wirbelfusion, Lumbosakralbereich	M46.34	Bandscheibeninf (pyogen), Thorakalbereich
M43.28	Sonstige Wirbelfusion, Sakral-/Sakrokokzygealbereich	M46.35	Bandscheibeninf (pyogen), Thorakolumbalbereich
M43.29	Sonstige Wirbelfusion, nnbez Lokalisation	M46.36	Bandscheibeninf (pyogen), Lumbalbereich
M43.3	Habituelle atlanto-axiale Subluxation m Myelopathie	M46.37	Bandscheibeninf (pyogen), Lumbosakralbereich
M43.4	Sonstige habituelle atlanto-axiale Subluxation	M46.38	Bandscheibeninf (pyogen), Sakral-/SakrokokzygBereich
M43.50	So habituelle Wirbelsubluxation, mehrere Lok WS	M46.39	Bandscheibeninfektion (pyogen), nnbez Lok
M43.52	So habituelle Wirbelsubluxation, Zervikalbereich	M46.40	Diszitis, nnbez, mehrere Lok WS
M43.53	So habituelle Wirbelsubluxation, Zervikothorakalbereich	M46.41	Diszitis, nnbez, Okzipito-Atlanto-Axialbereich
M43.54	So habituelle Wirbelsubluxation, Thorakalbereich	M46.42	Diszitis, nnbez, Zervikalbereich
M43.55	So habituelle Wirbelsubluxation, Thorakolumbalbereich	M46.43	Diszitis, nnbez, Zervikothorakalbereich
M43.56	So habituelle Wirbelsubluxation, Lumbalbereich	M46.44	Diszitis, nnbez, Thorakalbereich
M43.57	So habituelle Wirbelsubluxation, Lumbosakralbereich	M46.45	Diszitis, nnbez, Thorakolumbalbereich
M43.58	So habituelle Wirbelsubluxation, Sakral-/SakrokokzygBereich	M46.46	Diszitis, nnbez, Lumbalbereich
M43.59	So habituelle Wirbelsubluxation, nnbez Lok	M46.47	Diszitis, nnbez, Lumbosakralbereich
M43.6	Tortikollis	M46.48	Diszitis, nnbez, Sakral-/Sakrokokzygealbereich
M43.80	So nbez Deform WS/Rück, mehrere Lok WS	M46.49	Diszitis, nnbez, nnbez Lokalisation
M43.81	So nbez Deform WS/Rück, Okzipito-Atlanto-Axialbereich	M46.50	Sonst inf Spondylopathien, mehrere Lok WS
M43.82	So nbez Deform WS/Rück, Zervikalbereich	M46.51	Sonst inf Spondylopathien, Okzipito-Atlanto-Axialbereich
M43.83	So nbez Deform WS/Rück, Zervikothorakalbereich	M46.52	Sonst inf Spondylopathien, Zervikalbereich
M43.84	So nbez Deform WS/Rück, Thorakalbereich	M46.53	Sonst inf Spondylopathien, Zervikothorakalbereich
M43.85	So nbez Deform WS/Rück, Thorakolumbalbereich	M46.54	Sonst inf Spondylopathien, Thorakalbereich
M43.86	So nbez Deform WS/Rück, Lumbalbereich	M46.55	Sonst inf Spondylopathien, Thorakolumbalbereich
M43.87	So nbez Deform WS/Rück, Lumbosakralbereich	M46.56	Sonst inf Spondylopathien, Lumbalbereich
M43.88	So nbez Deform WS/Rück, Sakral-/Sakrokokzygealbereich	M46.57	Sonst inf Spondylopathien, Lumbosakralbereich
M43.89	So nbez Deform WS/Rück, nnbez Lok	M46.58	Sonst inf Spondylopathien, Sakral-/SakrokokzygBereich
M43.90	Deform WS/Rück, nnbez, mehrere Lok WS	M46.59	Sonst infektiöse Spondylopathien, nnbez Lok
M43.91	Deform WS/Rück, nnbez, Okzipito-Atlanto-Axialbereich	M46.80	So nbez entz Spondylopath, mehrere Lok WS
M43.92	Deform WS/Rück, nnbez, Zervikalbereich	M46.81	So nbez entz Spondylopath, Okzipito-Atlanto-Axialbereich
M43.93	Deform WS/Rück, nnbez, Zervikothorakalbereich	M46.82	So nbez entz Spondylopathien, Zervikalbereich
M43.94	Deform WS/Rück, nnbez, Thorakalbereich	M46.83	So nbez entz Spondylopath, Zervikothorakalbereich
M43.95	Deform WS/Rück, nnbez, Thorakolumbalbereich	M46.84	So nbez entz Spondylopathien, Thorakalbereich
M43.96	Deform WS/Rück, nnbez, Lumbalbereich	M46.85	So nbez entz Spondylopath, Thorakolumbalbereich
M43.97	Deform WS/Rück, nnbez, Lumbosakralbereich	M46.86	So nbez entz Spondylopathien, Lumbalbereich
M43.98	Deform WS/Rück, nnbez, Sakral-/Sakrokokzygealbereich	M46.87	So nbez entz Spondylopath, Lumbosakralbereich
M43.99	Deformität Wirbelsäule/Rücken, nnbez, nnbez Lok	M46.88	So nbez entz Spondylopath, Sakral-/Sakrokokzygealbereich
M45.00	Spondylitis ankylosans, mehrere Lok WS	M46.89	So nbez entz Spondylopathien, nnbez Lok
M45.01	Spondylitis ankylosans, Okzipito-Atlanto-Axialbereich	M46.90	Entz Spondylopathie, nnbez, mehrere Lok WS
M45.02	Spondylitis ankylosans, Zervikalbereich	M46.91	Entz Spondylopathie, nnbez, Okzipito-Atlanto-Axialbereich
M45.03	Spondylitis ankylosans, Zervikothorakalbereich	M46.92	Entz Spondylopathie, nnbez, Zervikalbereich
M45.04	Spondylitis ankylosans, Thorakalbereich	M46.93	Entz Spondylopathie, nnbez, Zervikothorakalbereich
M45.05	Spondylitis ankylosans, Thorakolumbalbereich	M46.94	Entz Spondylopathie, nnbez, Thorakalbereich
M45.06	Spondylitis ankylosans, Lumbalbereich	M46.95	Entz Spondylopathie, nnbez, Thorakolumbalbereich
M45.07	Spondylitis ankylosans, Lumbosakralbereich	M46.96	Entz Spondylopathie, nnbez, Lumbalbereich
M45.08	Spondylitis ankylosans, Sakral-/Sakrokokzygealbereich	M46.97	Entz Spondylopathie, nnbez, Lumbosakralbereich
M45.09	Spondylitis ankylosans, nnbez Lokalisation	M46.98	Entz Spondylopathie, nnbez, Sakral-/SakrokokzygBereich
M46.00	Spinale Enthesopathie, mehrere Lok WS	M46.99	Entz Spondylopathie, nnbez, nnbez Lokalisation
M46.01	Spinale Enthesopathie, Okzipito-Atlanto-Axialbereich	M47.00	A spinAnt/A vert KomprSynd, mehr Lok WS
M46.02	Spinale Enthesopathie, Zervikalbereich	M47.01	A spinAnt/A vert KomprSynd, Okz-Atlanto-Axialbereich
M46.03	Spinale Enthesopathie, Zervikothorakalbereich	M47.02	A spinAnt/A vert KomprSynd, Zervikalbereich
M46.04	Spinale Enthesopathie, Thorakalbereich	M47.03	A spinAnt/A vert KomprSynd, Zervikothorakalbereich
M46.05	Spinale Enthesopathie, Thorakolumbalbereich	M47.04	A spinAnt/A vert KomprSynd, Thorakalbereich
M46.06	Spinale Enthesopathie, Lumbalbereich	M47.05	A spinAnt/A vert KomprSynd, Thorakolumbalbereich
M46.07	Spinale Enthesopathie, Lumbosakralbereich	M47.06	A spinAnt/A vert KomprSynd, Lumbalbereich
M46.08	Spinale Enthesopathie, Sakral-/Sakrokokzygealbereich	M47.07	A spinAnt/A vert KomprSynd, Lumbosakralbereich
M46.09	Spinale Enthesopathie, nnbez Lokalisation	M47.08	A spinAnt/A vert KomprSynd, Sakr/SakrokokzygBereich
M46.1	Sakroiliitis, aonkl	M47.09	A spinAnt/A vert KomprSynd, nnbez Lok

M47.10	So Spond m Myelopathie, mehrere Lok WS	M48.30	Traumat Spodylopathie, mehrere Lok WS
M47.11	So Spodylose m Myelopathie, Okzipito-Atlanto-Axialber	M48.31	Traumat Spodylopathie, Okzipito-Atlanto-Axialbereich
M47.12	So Spodylose m Myelopathie, Zervikalbereich	M48.32	Traumat Spodylopathie, Zervikalbereich
M47.13	So Spodylose m Myelopathie, Zervikothorakalber	M48.33	Traumat Spodylopathie, Zervikothorakalbereich
M47.14	So Spodylose m Myelopathie, Thorakalbereich	M48.34	Traumat Spodylopathie, Thorakalbereich
M47.15	So Spodylose m Myelopathie, Thorakolumbalbereich	M48.35	Traumat Spodylopathie, Thorakolumbalbereich
M47.16	So Spodylose m Myelopathie, Lumbalbereich	M48.36	Traumat Spodylopathie, Lumbalbereich
M47.17	So Spodylose m Myelopathie, Lumbosakralbereich	M48.37	Traumat Spodylopathie, Lumbosakralbereich
M47.18	So Spodylose m Myelopathie, Sakral-/SakrokokzygBer	M48.38	Traumat Spodylopathie, Sakral-/Sakrokokzygealbereich
M47.19	Sonstige Spodylose mit Myelopathie, nnbez Lok	M48.39	Traumat Spodylopathie, nnbez Lokalisation
M47.20	So Spodylose m RadikPath, mehrere Lok WS	M48.40	Ermüdungsbruch Wirbel, mehrere Lok WS
M47.21	So Spodylose m RadikPath, Okzipito-Atlanto-Axialber	M48.41	Ermüdungsbruch Wirbel, Okzipito-Atlanto-Axialbereich
M47.22	So Spodylose m RadikPath, Zervikalbereich	M48.42	Ermüdungsbruch Wirbels, Zervikalbereich
M47.23	So Spodylose m RadikPath, Zervikothorakalbereich	M48.43	Ermüdungsbruch Wirbel, Zervikothorakalbereich
M47.24	So Spodylose m RadikPath, Thorakalbereich	M48.44	Ermüdungsbruch Wirbel, Thorakalbereich
M47.25	So Spodylose m RadikPath, Thorakolumbalbereich	M48.45	Ermüdungsbruch Wirbel, Thorakolumbalbereich
M47.26	So Spodylose m RadikPath, Lumbalbereich	M48.46	Ermüdungsbruch Wirbel, Lumbalbereich
M47.27	So Spodylose m RadikPath, Lumbosakralbereich	M48.47	Ermüdungsbruch Wirbel, Lumbosakralbereich
M47.28	So Spodylose m RadikPath, Sakral-/SakrokokzygBer	M48.48	Ermüdungsbruch Wirbel, Sakral-/Sakrokokzygealbereich
M47.29	Sonst Spodylose m Radikulopathie, nnbez Lok	M48.49	Ermüdungsbruch Wirbel, nnbez Lokalisation
M47.80	Sonst Spodylose, mehrere Lok WS	M48.50	WK-Kompr, aonkl, mehrere Lok WS
M47.81	Sonst Spodylose, Okzipito-Atlanto-Axialbereich	M48.51	WK-Kompr, aonkl, Okzipito-Atlanto-Axialbereich
M47.82	Sonst Spodylose, Zervikalbereich	M48.52	Wirbelkörperkompression, aonkl, Zervikalbereich
M47.83	Sonst Spodylose, Zervikothorakalbereich	M48.53	WK-Kompr, aonkl, Zervikothorakalbereich
M47.84	Sonst Spodylose, Thorakalbereich	M48.54	Wirbelkörperkompression, aonkl, Thorakalbereich
M47.85	Sonst Spodylose, Thorakolumbalbereich	M48.55	WK-Kompr, aonkl, Thorakolumbalbereich
M47.86	Sonst Spodylose, Lumbalbereich	M48.56	Wirbelkörperkompression, aonkl, Lumbalbereich
M47.87	Sonst Spodylose, Lumbosakralbereich	M48.57	Wirbelkörperkompression, aonkl, Lumbosakralbereich
M47.88	Sonst Spodylose, Sakral-/Sakrokokzygealbereich	M48.58	WK-Kompr, aonkl, Sakral-/Sakrokokzygealbereich
M47.89	Sonst Spodylose, nnbez Lokalisation	M48.59	Wirbelkörperkompression, aonkl, nnbez Lokalisation
M47.90	Spodylose, nnbez, mehrere Lok WS	M48.80	So nbez Spodylopathien, mehrere Lok WS
M47.91	Spodylose, nnbez, Okzipito-Atlanto-Axialbereich	M48.81	So nbez Spodylopathien, Okzipito-Atlanto-Axialbereich
M47.92	Spodylose, nnbez, Zervikalbereich	M48.82	So nbez Spodylopathien, Zervikalbereich
M47.93	Spodylose, nnbez, Zervikothorakalbereich	M48.83	So nbez Spodylopathien, Zervikothorakalbereich
M47.94	Spodylose, nnbez, Thorakalbereich	M48.84	So nbez Spodylopathien, Thorakalbereich
M47.95	Spodylose, nnbez, Thorakolumbalbereich	M48.85	So nbez Spodylopathien, Thorakolumbalbereich
M47.96	Spodylose, nnbez, Lumbalbereich	M48.86	So nbez Spodylopathien, Lumbalbereich
M47.97	Spodylose, nnbez, Lumbosakralbereich	M48.87	So nbez Spodylopathien, Lumbosakralbereich
M47.98	Spodylose, nnbez, Sakral-/Sakrokokzygealbereich	M48.88	So nbez Spodylopathien, Sakral-/Sakrokokzygealbereich
M47.99	Spodylose, nnbez, nnbez Lokalisation	M48.89	So nbez Spodylopathien, nnbez Lokalisation
M48.00	Spinal(kanal)stenose, mehrere Lok WS	M48.90	Spodylopathie, nnbez, mehrere Lok WS
M48.01	Spinal(kanal)stenose: Okzipito-Atlanto-Axialbereich	M48.91	Spodylopathie, nnbez, Okzipito-Atlanto-Axialbereich
M48.02	Spinal(kanal)stenose: Zervikalbereich	M48.92	Spodylopathie, nnbez, Zervikalbereich
M48.03	Spinal(kanal)stenose: Zervikothorakalbereich	M48.93	Spodylopathie, nnbez, Zervikothorakalbereich
M48.04	Spinal(kanal)stenose: Thorakalbereich	M48.94	Spodylopathie, nnbez, Thorakalbereich
M48.05	Spinal(kanal)stenose: Thorakolumbalbereich	M48.95	Spodylopathie, nnbez, Thorakolumbalbereich
M48.06	Spinal(kanal)stenose: Lumbalbereich	M48.96	Spodylopathie, nnbez, Lumbalbereich
M48.07	Spinal(kanal)stenose: Lumbosakralbereich	M48.97	Spodylopathie, nnbez, Lumbosakralbereich
M48.08	Spinal(kanal)stenose: Sakral- und Sakrokokzygealbereich	M48.98	Spodylopathie, nnbez, Sakral-/Sakrokokzygealbereich
M48.09	Spinal(kanal)stenose: Nicht näher bezeichnete Lokalisation	M48.99	Spodylopathie, nnbez, nnbez Lokalisation
M48.10	Spondyl hyperost [F-O], mehrere Lok WS	M49.00	Tuberkulose WS, mehrere Lok WS
M48.11	Spondyl hyperost [F-O], Okzipito-Atlanto-Axialbereich	M49.01	Tuberkulose WS, Okzipito-Atlanto-Axialbereich
M48.12	Spondyl hyperost [F-O], Zervikalbereich	M49.02	Tuberkulose WS, Zervikalbereich
M48.13	Spondyl hyperost [F-O], Zervikothorakalbereich	M49.03	Tuberkulose WS, Zervikothorakalbereich
M48.14	Spondyl hyperost [F-O], Thorakalbereich	M49.04	Tuberkulose WS, Thorakalbereich
M48.15	Spondyl hyperost [F-O], Thorakolumbalbereich	M49.05	Tuberkulose WS, Thorakolumbalbereich
M48.16	Spondyl hyperost [F-O], Lumbalbereich	M49.06	Tuberkulose WS, Lumbalbereich
M48.17	Spondyl hyperost [F-O], Lumbosakralbereich	M49.07	Tuberkulose WS, Lumbosakralbereich
M48.18	Spondyl hyperost [F-O], Sakral-/Sakrokokzygealbereich	M49.08	Tuberkulose WS, Sakral-/Sakrokokzygealbereich
M48.19	Spondylitis hyperostotica [F-O], nnbez Lok	M49.09	Tuberkulose WS, nnbez Lokalisation
M48.20	Baastrup-Syndrom, mehrere Lok WS	M49.10	Spondylitis brucellosa, mehrere Lok WS
M48.21	Baastrup-Syndrom, Okzipito-Atlanto-Axialbereich	M49.11	Spondylitis brucellosa, Okzipito-Atlanto-Axialbereich
M48.22	Baastrup-Syndrom, Zervikalbereich	M49.12	Spondylitis brucellosa, Zervikalbereich
M48.23	Baastrup-Syndrom, Zervikothorakalbereich	M49.13	Spondylitis brucellosa, Zervikothorakalbereich
M48.24	Baastrup-Syndrom, Thorakalbereich	M49.14	Spondylitis brucellosa, Thorakalbereich
M48.25	Baastrup-Syndrom, Thorakolumbalbereich	M49.15	Spondylitis brucellosa, Thorakolumbalbereich
M48.26	Baastrup-Syndrom, Lumbalbereich	M49.16	Spondylitis brucellosa, Lumbalbereich
M48.27	Baastrup-Syndrom, Lumbosakralbereich	M49.17	Spondylitis brucellosa, Lumbosakralbereich
M48.28	Baastrup-Syndrom, Sakral-/Sakrokokzygealbereich	M49.18	Spondylitis brucellosa, Sakral-/Sakrokokzygealbereich
M48.29	Baastrup-Syndrom, nnbez Lokalisation	M49.19	Spondylitis brucellosa, nnbez Lokalisation

M49.20	Spondylitis d Enterobakt, mehrere Lok WS	M53.27	Instabilität WS, Lumbosakralbereich
M49.21	Spondylitis d Enterobakt, Okzipito-Atlanto-Axialbereich	M53.28	Instabilität WS, Sakral-/Sakrokokzygealbereich
M49.22	Spondylitis d Enterobakt, Zervikalbereich	M53.29	Instabilität WS, nnbez Lokalisation
M49.23	Spondylitis d Enterobakt, Zervikothorakalbereich	M53.3	KH Sakrokokzygealregion, aonkl
M49.24	Spondylitis d Enterobakt, Thorakalbereich	M53.80	So nbez KH WS u Rücken, mehrere Lok WS
M49.25	Spondylitis d Enterobakt, Thorakolumbalbereich	M53.81	So nbez KH WS u Rücken, Okzipito-Atlanto-Axialbereich
M49.26	Spondylitis d Enterobakt, Lumbalbereich	M53.82	So nbez KH WS u Rücken, Zervikalbereich
M49.27	Spondylitis d Enterobakt, Lumbosakralbereich	M53.83	So nbez KH WS u Rücken, Zervikothorakalbereich
M49.28	Spondylitis d Enterobakt, Sakral-/Sakrokokzygealbereich	M53.84	So nbez KH WS u Rücken, Thorakalbereich
M49.29	Spondylitis d Enterobakterien, nnbez Lok	M53.85	So nbez KH WS u Rücken, Thorakolumbalbereich
M49.30	SpondPath b so aokl inf/par KH, mehr Lok WS	M53.86	So nbez KH WS u Rücken, Lumbalbereich
M49.31	SpondPath b so aokl inf/par KH, Okzip-Atlant-AxBereich	M53.87	So nbez KH WS u Rücken, Lumbosakralbereich
M49.32	SpondPath b so aokl inf/par KH, Zervikalbereich	M53.88	So nbez KH WS u Rücken, Sakral-/Sakrokokzygealbereich
M49.33	SpondPath b so aokl inf/par KH, Zervikothorakalbereich	M53.89	So nbez KH WS u Rücken, nnbez Lok
M49.34	SpondPath b so aokl inf/par KH, Thorakalbereich	M53.90	KH WS u Rücken, nnbez, mehrere Lok WS
M49.35	SpondPath b so aokl inf/par KH, Thorakolumbalbereich	M53.91	KH WS u Rücken, nnbez, Okzipito-Atlanto-Axialbereich
M49.36	SpondPath b so aokl inf/par KH, Lumbalbereich	M53.92	KH WS u Rücken, nnbez, Zervikalbereich
M49.37	SpondPath b so aokl inf/par KH, Lumbosakralbereich	M53.93	KH WS u Rücken, nnbez, Zervikothorakalbereich
M49.38	SpondPath b so aokl inf/par KH, Sak-/SakrokokzygealBer	M53.94	KH WS u Rücken, nnbez, Thorakalbereich
M49.39	SpondPath b so aokl inf/par KH, nnbez Lok	M53.95	KH WS u Rücken, nnbez, Thorakolumbalbereich
M49.40	Neuropath SpondPath, mehrere Lok WS	M53.96	KH WS u Rücken, nnbez, Lumbalbereich
M49.41	Neuropath SpondPath, Okzipito-Atlanto-Axialbereich	M53.97	KH WS u Rücken, nnbez, Lumbosakralbereich
M49.42	Neuropath SpondPath, Zervikalbereich	M53.98	KH WS u Rücken, nnbez, Sakral-/Sakrokokzygealbereich
M49.43	Neuropath SpondPath, Zervikothorakalbereich	M53.99	KH WS u Rücken, nnbez, nnbez Lokalisation
M49.44	Neuropath SpondPath, Thorakalbereich	M54.03	Pannikulitis Nacken-/Rückenregion, Zervikothorakalbereich
M49.45	Neuropath SpondPath, Thorakolumbalbereich	M54.04	Pannikulitis Nacken-/Rückenregion, Thorakalbereich
M49.46	Neuropath SpondPath, Lumbalbereich	M54.05	Pannikulitis Nacken-/Rückenregion, Thorakolumbalbereich
M49.47	Neuropath SpondPath, Lumbosakralbereich	M54.06	Pannikulitis Nacken-/Rückenregion, Lumbalbereich
M49.48	Neuropath SpondPath, Sakral-/Sakrokokzygealbereich	M54.07	Pannikulitis Nacken-/Rückenregion, Lumbosakralbereich
M49.49	Neuropath SpondPath, nnbez Lok	M54.08	Pannikulitis Nacken-/Rückenregion, Sakr-/SakrokokzygBer
M49.50	WK-Kompr b aokl KH, mehrere Lok WS	M54.09	Pannikulitis Nacken-/Rückenregion, nnbez Lok
M49.51	WK-Kompr b aokl KH, Okzipito-Atlanto-Axialbereich	M54.14	Radikulopathie, Thorakalbereich
M49.52	WK-Kompr b aokl KH, Zervikalbereich	M54.15	Radikulopathie, Thorakolumbalbereich
M49.53	WK-Kompr b aokl KH, Zervikothorakalbereich	M54.16	Radikulopathie, Lumbalbereich
M49.54	WK-Kompr b aokl KH, Thorakalbereich	M54.17	Radikulopathie, Lumbosakralbereich
M49.55	WK-Kompr b aokl KH, Thorakolumbalbereich	M54.18	Radikulopathie, Sakral-/Sakrokokzygealbereich
M49.56	WK-Kompr b aokl KH, Lumbalbereich	M54.2	Zervikalneuralgie
M49.57	WK-Kompr b aokl KH, Lumbosakralbereich	M54.3	Ischialgie
M49.58	WK-Kompr b aokl KH, Sakr-/Sakrokokzygealbereich	M54.4	Lumboischialgie
M49.59	WK-Kompr b aokl KH, nnbez Lok	M54.5	Kreuzschmerz
M49.80	Spondylopathie b so aokl KH, mehrere Lok WS	M54.6	Schmerzen im Bereich BWS
M49.81	Spondylopathie b so aokl KH, Okzipito-Atlanto-Axialber	M54.80	Sonst Rückenschmerzen, mehrere Lok WS
M49.82	Spondylopathie b so aokl KH, Zervikalber	M54.81	Sonst Rückenschmerzen, Okzipito-Atlanto-Axialbereich
M49.83	Spondylopathie b so aokl KH, Zervikothorakalbereich	M54.82	Sonst Rückenschmerzen, Zervikalbereich
M49.84	Spondylopathie b so aokl KH, Thorakalber	M54.83	Sonst Rückenschmerzen, Zervikothorakalbereich
M49.85	Spondylopathie b so aokl KH, Thorakolumbalber	M54.84	Sonst Rückenschmerzen, Thorakalbereich
M49.86	Spondylopathie b so aokl KH, Lumbalber	M54.85	Sonst Rückenschmerzen, Thorakolumbalbereich
M49.87	Spondylopathie b so aokl KH, Lumbosakralbereich	M54.86	Sonst Rückenschmerzen, Lumbalbereich
M49.88	Spondylopathie b so aokl KH, Sakral-/Sakrokokzygealber	M54.87	Sonst Rückenschmerzen, Lumbosakralbereich
M49.89	Spondylopathie b so aokl KH, nnbez Lok	M54.88	Sonst Rückenschmerzen, Sakral-/SakrokokzygBereich
M50.0	Zervikaler Bandscheibenschaden m Myelopathie	M54.89	Sonst Rückenschmerzen, nnbez Lokalisation
M50.1	Zervikaler Bandscheibenschaden m Radikulopathie	M54.90	Rückenschmerzen, nnbez, mehrere Lok WS
M50.2	Sonstige zervikale Bandscheibenverlagerung	M54.91	Rückenschmerzen, nnbez, Okzipito-Atlanto-Axialbereich
M50.3	Sonstige zervikale Bandscheibendegeneration	M54.92	Rückenschmerzen, nnbez, Zervikalbereich
M50.8	Sonstige zervikale Bandscheibenschäden	M54.93	Rückenschmerzen, nnbez, Zervikothorakalbereich
M50.9	Zervikaler Bandscheibenschaden, nnbez	M54.94	Rückenschmerzen, nnbez, Thorakalbereich
M51.0	Lumbale u so Bandscheibenschäden m Myelopathie	M54.95	Rückenschmerzen, nnbez, Thorakolumbalbereich
M51.1	Lumbale u so Bandscheibenschäden m Radikulopathie	M54.96	Rückenschmerzen, nnbez, Lumbalbereich
M51.2	Sonstige nbez Bandscheibenverlagerung	M54.97	Rückenschmerzen, nnbez, Lumbosakralbereich
M51.3	Sonstige nbez Bandscheibendegeneration	M54.98	Rückenschmerzen, nnbez, Sakral-/Sakrokokzygealbereich
M51.4	Schmorl-Knötchen	M54.99	Rückenschmerzen, nnbez, nnbez Lokalisation
M51.8	Sonstige nbez Bandscheibenschäden	M60.00	Infektiöse Myositis, mehrere Lokalisationen
M51.9	Bandscheibenschaden, nnbez	M60.01	Infektiöse Myositis Schulterregion
M53.20	Instabilität WS, mehrere Lok WS	M60.02	Infektiöse Myositis Oberarm
M53.21	Instabilität WS, Okzipito-Atlanto-Axialbereich	M60.03	Infektiöse Myositis Unterarm
M53.22	Instabilität WS, Zervikalbereich	M60.04	Infektiöse Myositis Hand
M53.23	Instabilität WS, Zervikothorakalbereich	M60.05	Infektiöse Myositis Beckenregion/Oberschenkel
M53.24	Instabilität WS, Thorakalbereich	M60.06	Infektiöse Myositis Unterschenkel
M53.25	Instabilität WS, Thorakolumbalbereich	M60.07	Infektiöse Myositis Knöchel/Fuß
M53.26	Instabilität WS, Lumbalbereich	M60.08	Infektiöse Myositis, sonstige Lokalisation

M60.09	Infektiöse Myositis, nnbez Lokalisationen	M61.29	Kalz-/Ossifikation Muskel b Lähmung, nnbez Lok
M60.10	Interstitielle Myositis, mehrere Lok	M61.30	Kalz-/Ossifikation Muskel b Verbrennung, mehrere Lok
M60.11	Interstitielle Myositis Schulterregion	M61.31	Kalz-/Ossifikation Muskel b Verbrennung, Schulterregion
M60.12	Interstitielle Myositis Oberarm	M61.32	Kalz-/Ossifikation Muskel b Verbrennung, Oberarm
M60.13	Interstitielle Myositis Unterarm	M61.33	Kalz-/Ossifikation Muskel b Verbrennung, Unterarm
M60.14	Interstitielle Myositis Hand	M61.34	Kalz-/Ossifikation Muskel b Verbrennung, Hand
M60.15	Interstitielle Myositis Beckenregion/Oberschenkel	M61.35	Kalz-/Ossifikation Muskel b Verbrennung, Beckenreg/OS
M60.16	Interstitielle Myositis Unterschenkel	M61.36	Kalz-/Ossifikation Muskel b Verbrennung, Unterschenkel
M60.17	Interstitielle Myositis Knöchel/Fuß	M61.37	Kalz-/Ossifikation Muskel b Verbrennung, Knöchel/Fuß
M60.18	Interstitielle Myositis, sonstige Lokalisation	M61.38	Kalz-/Ossifikation Muskel b Verbrennung, sonst Lok
M60.19	Interstitielle Myositis, nnbez Lokalisationen	M61.39	Kalz-/Ossifikation Muskel b Verbrennung, nnbez Lok
M60.20	FK-Granulom im Weichteilgewebe, aonkl, mehrere Lok	M61.40	Sonstige Kalzifikation von Muskeln, mehrere Lok
M60.21	FK-Granulom im Weichteilgewebe, aonkl, Schulterregion	M61.41	Sonstige Kalzifikation von Muskeln Schulterregion
M60.22	FK-Granulom im Weichteilgewebe, aonkl, Oberarm	M61.42	Sonstige Kalzifikation von Muskeln Oberarm
M60.23	FK-Granulom im Weichteilgewebe, aonkl, Unterarm	M61.43	Sonstige Kalzifikation von Muskeln Unterarm
M60.24	FK-Granulom im Weichteilgewebe, aonkl, Hand	M61.44	Sonstige Kalzifikation von Muskeln Hand
M60.25	FK-Granulom im Weichteilgewebe, aonkl, Becken/OS	M61.45	Sonstige Kalzifikation von Muskeln Becken/OS
M60.26	FK-Granulom im Weichteilgewebe, aonkl, Unterschenkel	M61.46	Sonstige Kalzifikation von Muskeln Unterschenkel
M60.27	FK-Granulom im Weichteilgewebe, aonkl, Knöchel/Fuß	M61.47	Sonstige Kalzifikation von Muskeln Knöchel/Fuß
M60.28	FK-Granulom im Weichteilgewebe, aonkl, sonst Lok	M61.48	Sonstige Kalzifikation von Muskeln, sonst Lok
M60.29	FK-Granulom im Weichteilgewebe, aonkl, nnbez Lok	M61.49	Sonstige Kalzifikation von Muskeln, nnbez Lok
M60.80	Sonstige Myositis, mehrere Lokalisationen	M61.50	Sonstige Ossifikation von Muskeln, mehrere Lok
M60.81	Sonstige Myositis Schulterregion	M61.51	Sonstige Ossifikation von Muskeln Schulterregion
M60.82	Sonstige Myositis Oberarm	M61.52	Sonstige Ossifikation von Muskeln Oberarm
M60.83	Sonstige Myositis Unterarm	M61.53	Sonstige Ossifikation von Muskeln Unterarm
M60.84	Sonstige Myositis Hand	M61.54	Sonstige Ossifikation von Muskeln Hand
M60.85	Sonstige Myositis Beckenregion/Oberschenkel	M61.55	Sonstige Ossifikation von Muskeln Becken/OS
M60.86	Sonstige Myositis Unterschenkel	M61.56	Sonstige Ossifikation von Muskeln Unterschenkel
M60.87	Sonstige Myositis Knöchel/Fuß	M61.57	Sonstige Ossifikation von Muskeln Knöchel/Fuß
M60.88	Sonstige Myositis, sonstige Lokalisation	M61.58	Sonstige Ossifikation von Muskeln, sonst Lok
M60.89	Sonstige Myositis, nnbez Lokalisationen	M61.59	Sonstige Ossifikation von Muskeln, nnbez Lok
M60.90	Myositis, nnbez, mehrere Lokalisationen	M61.90	Kalz-/Ossifikation Muskeln, nnbez, mehrere Lok
M60.91	Myositis, nnbez, Schulterregion	M61.91	Kalz-/Ossifikation Muskeln, nnbez, Schulterregion
M60.92	Myositis, nnbez, Oberarm	M61.92	Kalz-/Ossifikation Muskeln, nnbez, Oberarm
M60.93	Myositis, nnbez, Unterarm	M61.93	Kalz-/Ossifikation Muskeln, nnbez, Unterarm
M60.94	Myositis, nnbez, Hand	M61.94	Kalz-/Ossifikation Muskeln, nnbez, Hand
M60.95	Myositis, nnbez, Beckenregion/Oberschenkel	M61.95	Kalz-/Ossifikation Muskeln, nnbez, Becken/OS
M60.96	Myositis, nnbez, Unterschenkel	M61.96	Kalz-/Ossifikation Muskeln, nnbez, Unterschenkel
M60.97	Myositis, nnbez, Knöchel/Fuß	M61.97	Kalz-/Ossifikation Muskeln, nnbez, Knöchel/Fuß
M60.98	Myositis, nnbez, sonstige Lokalisation	M61.98	Kalz-/Ossifikation Muskeln, nnbez, sonst Lok
M60.99	Myositis, nnbez, nnbez Lokalisationen	M61.99	Kalz-/Ossifikation Muskeln, nnbez, nnbez Lok
M61.00	Traumatische Myositis ossificans, mehrere Lok	M62.00	Muskeldiastase, mehrere Lokalisationen
M61.01	Traumatische Myositis ossificans Schulterregion	M62.01	Muskeldiastase Schulterregion
M61.02	Traumatische Myositis ossificans Oberarm	M62.02	Muskeldiastase Oberarm
M61.03	Traumatische Myositis ossificans Unterarm	M62.03	Muskeldiastase Unterarm
M61.04	Traumatische Myositis ossificans Hand	M62.04	Muskeldiastase Hand
M61.05	Traumatische Myositis ossificans Becken/OS	M62.05	Muskeldiastase Beckenregion/Oberschenkel
M61.06	Traumatische Myositis ossificans Unterschenkel	M62.06	Muskeldiastase Unterschenkel
M61.07	Traumatische Myositis ossificans Knöchel/Fuß	M62.07	Muskeldiastase Knöchel/Fuß
M61.08	Traumatische Myositis ossificans, sonst Lok	M62.08	Muskeldiastase, sonstige Lokalisation
M61.09	Traumatische Myositis ossificans, nnbez Lok	M62.09	Muskeldiastase, nnbez Lokalisationen
M61.10	Myositis ossificans progressiva, mehrere Lok	M62.10	Sonst Muskelriß (nichttraumatisch), mehrere Lok
M61.11	Myositis ossificans progressiva Schulterregion	M62.11	Sonst Muskelriß (nichttraumatisch) Schulterregion
M61.12	Myositis ossificans progressiva Oberarm	M62.12	Sonst Muskelriß (nichttraumatisch) Oberarm
M61.13	Myositis ossificans progressiva Unterarm	M62.13	So Muskelriß (nichttraumat), Unterarm [Rad Ulna Handgjl]
M61.14	Myositis ossificans progressiva Hand	M62.14	Sonst Muskelriß (nichttraumatisch) Hand
M61.15	Myositis ossificans progressiva Becken/OS	M62.15	Sonst Muskelriß (nichttraumatisch) Becken/OS
M61.16	Myositis ossificans progressiva Unterschenkel	M62.16	Sonst Muskelriß (nichttraumatisch) Unterschenkel
M61.17	Myositis ossificans progressiva Knöchel/Fuß	M62.17	Sonst Muskelriß (nichttraumatisch) Knöchel/Fuß
M61.18	Myositis ossificans progressiva, sonst Lok	M62.18	Sonst Muskelriß (nichttraumatisch), sonst Lok
M61.19	Myositis ossificans progressiva, nnbez Lok	M62.19	Sonst Muskelriß (nichttraumatisch), nnbez Lok
M61.20	Kalz-/Ossifikation Muskel b Lähmung, mehrere Lok	M62.20	Ischäm Muskelinf (nichttraumat), mehr Lok
M61.21	Kalz-/Ossifikation Muskel b Lähmung, Schulterregion	M62.21	Ischäm Muskelinf (nichttraumat), Schulterreg
M61.22	Kalz-/Ossifikation Muskel b Lähmung, Oberarm	M62.22	Ischäm Muskelinf (nichttraumat), Oberarm
M61.23	Kalz-/Ossifikation Muskel b Lähmung, Unterarm	M62.23	Ischäm Muskelinf (nichttraumat), Unterarm
M61.24	Kalz-/Ossifikation Muskel b Lähmung, Hand	M62.24	Ischäm Muskelinf (nichttraumat), Hand
M61.25	Kalz-/Ossifikation Muskel b Lähmung, Becken/OS	M62.25	Ischäm Muskelinf (nichttraumat), Becken/OS
M61.26	Kalz-/Ossifikation Muskel b Lähmung, Unterschenkel	M62.26	Ischäm Muskelinf (nichttraumat), Unterschenkel
M61.27	Kalz-/Ossifikation Muskel b Lähmung, Knöchel/Fuß	M62.27	Ischäm Muskelinf (nichttraumat), Knöchel/Fuß
M61.28	Kalz-/Ossifikation Muskel b Lähmung, sonst Lok	M62.28	Ischäm Muskelinf (nichttraumat), sonst Lok

M62.29	Ischäm Muskelf inf (nichttraumat), nnbez Lok	M63.09	Myositis b aokl bakteriellen KH, nnbez Lok
M62.30	Immobilitätssyndrom (paraplegisch), mehrere Lok	M63.10	Myositis b aokl Protozoen-/Parasiteninf, mehrere Lok
M62.31	Immobilitätssyndrom (paraplegisch) Schulterregion	M63.11	Myositis b aokl Protozoen-/Parasiteninf, Schulterregion
M62.32	Immobilitätssyndrom (paraplegisch) Oberarm	M63.12	Myositis b aokl Protozoen-/Parasiteninf, Oberarm
M62.33	Immobilitätssyndrom (paraplegisch) Unterarm	M63.13	Myositis b aokl Protozoen-/Parasiteninf, Unterarm
M62.34	Immobilitätssyndrom (paraplegisch) Hand	M63.14	Myositis b aokl Protozoen-/Parasiteninf, Hand
M62.35	Immobilitätssyndrom (paraplegisch) Becken/OS	M63.15	Myositis b aokl Protozoen-/Parasiteninf, Becken/OS
M62.36	Immobilitätssyndrom (paraplegisch) Unterschenkel	M63.16	Myositis b aokl Protozoen-/Parasiteninf, Unterschenkel
M62.37	Immobilitätssyndrom (paraplegisch) Knöchel/Fuß	M63.17	Myositis b aokl Protozoen-/Parasiteninf, Knöchel/Fuß
M62.38	Immobilitätssyndrom (paraplegisch), sonst Lok	M63.18	Myositis b aokl Protozoen-/Parasiteninf, sonst Lok
M62.39	Immobilitätssyndrom (paraplegisch), nnbez Lok	M63.19	Myositis b aokl Protozoen-/Parasiteninf, nnbez Lok
M62.40	Muskelkontraktur, mehrere Lokalisationen	M63.20	Myositis b sonst aokl Inf-KH, mehrere Lok
M62.41	Muskelkontraktur Schulterregion	M63.21	Myositis b sonst aokl Inf-KH, Schulterregion
M62.42	Muskelkontraktur Oberarm	M63.22	Myositis b sonst aokl Inf-KH, Oberarm
M62.43	Muskelkontraktur Unterarm	M63.23	Myositis b sonst aokl Inf-KH, Unterarm
M62.44	Muskelkontraktur Hand	M63.24	Myositis b sonst aokl Inf-KH, Hand
M62.45	Muskelkontraktur Beckenregion/Oberschenkel	M63.25	Myositis b sonst aokl Inf-KH, Becken/Oberschenkel
M62.46	Muskelkontraktur Unterschenkel	M63.26	Myositis b sonst aokl Inf-KH, Unterschenkel
M62.47	Muskelkontraktur Knöchel/Fuß	M63.27	Myositis b sonst aokl Inf-KH, Knöchel/Fuß
M62.48	Muskelkontraktur, sonstige Lokalisation	M63.28	Myositis b sonst aokl Inf-KH, sonst Lok
M62.49	Muskelkontraktur, nnbez Lokalisationen	M63.29	Myositis b sonst aokl Inf-KH, nnbez Lok
M62.50	Muskelschwund u -atrophie, aonkl, mehrere Lok	M63.30	Myositis b Sarkoidose, mehrere Lokalisationen
M62.51	Muskelschwund u -atrophie, aonkl, Schulterregion	M63.31	Myositis b Sarkoidose, Schulterregion
M62.52	Muskelschwund u -atrophie, aonkl, Oberarm	M63.32	Myositis b Sarkoidose, Oberarm
M62.53	Muskelschwund u -atrophie, aonkl, Unterarm	M63.33	Myositis b Sarkoidose, Unterarm
M62.54	Muskelschwund u -atrophie, aonkl, Hand	M63.34	Myositis b Sarkoidose, Hand
M62.55	Muskelschwund u -atrophie, aonkl, Becken/OS	M63.35	Myositis b Sarkoidose, Beckenregion/Oberschenkel
M62.56	Muskelschwund u -atrophie, aonkl, Unterschenkel	M63.36	Myositis b Sarkoidose, Unterschenkel
M62.57	Muskelschwund u -atrophie, aonkl, Knöchel/Fuß	M63.37	Myositis b Sarkoidose, Knöchel/Fuß
M62.58	Muskelschwund u -atrophie, aonkl, sonst Lok	M63.38	Myositis b Sarkoidose, sonstige Lokalisation
M62.59	Muskelschwund u -atrophie, aonkl, nnbez Lok	M63.39	Myositis b Sarkoidose, nnbez Lokalisationen
M62.60	Muskelzerrung, mehrere Lokalisationen	M63.80	Sonstige Muskel-KH b aokl KH, mehrere Lok
M62.61	Muskelzerrung Schulterregion	M63.81	Sonstige Muskel-KH b aokl KH, Schulterregion
M62.62	Muskelzerrung Oberarm	M63.82	Sonstige Muskel-KH b aokl KH, Oberarm
M62.63	Muskelzerrung Unterarm	M63.83	Sonstige Muskel-KH b aokl KH, Unterarm
M62.64	Muskelzerrung Hand	M63.84	Sonstige Muskel-KH b aokl KH, Hand
M62.65	Muskelzerrung Beckenregion/Oberschenkel	M63.85	Sonstige Muskel-KH b aokl KH, Becken/Oberschenkel
M62.66	Muskelzerrung Unterschenkel	M63.86	Sonstige Muskel-KH b aokl KH, Unterschenkel
M62.67	Muskelzerrung Knöchel/Fuß	M63.87	Sonstige Muskel-KH b aokl KH, Knöchel/Fuß
M62.68	Muskelzerrung, sonstige Lokalisation	M63.88	Sonstige Muskel-KH b aokl KH, sonst Lokalisation
M62.69	Muskelzerrung, nnbez Lokalisationen	M63.89	Sonstige Muskel-KH b aokl KH, nnbez Lok
M62.80	Sonst nbez Muskel-KH, mehrere Lokalisationen	M65.00	Sehnenscheidenabszeß, mehrere Lokalisationen
M62.81	Sonst nbez Muskel-KH Schulterregion	M65.01	Sehnenscheidenabszeß Schulterregion
M62.82	Sonst nbez Muskel-KH Oberarm	M65.02	Sehnenscheidenabszeß Oberarm
M62.83	Sonst nbez Muskel-KH Unterarm	M65.03	Sehnenscheidenabszeß Unterarm
M62.84	Sonst nbez Muskel-KH Hand	M65.04	Sehnenscheidenabszeß Hand
M62.85	Sonst nbez Muskel-KH Beckenregion/Oberschenkel	M65.05	Sehnenscheidenabszeß Beckenregion/Oberschenkel
M62.86	Sonst nbez Muskel-KH Unterschenkel	M65.06	Sehnenscheidenabszeß Unterschenkel
M62.87	Sonst nbez Muskel-KH Knöchel/Fuß	M65.07	Sehnenscheidenabszeß Knöchel/Fuß
M62.88	Sonst nbez Muskel-KH, sonstige Lokalisation	M65.08	Sehnenscheidenabszeß, sonstige Lokalisation
M62.89	Sonst nbez Muskel-KH, nnbez Lokalisationen	M65.09	Sehnenscheidenabszeß, nnbez Lokalisationen
M62.90	Muskel-KH, nnbez, mehrere Lokalisationen	M65.10	Sonst infektiöse (Teno-) Synovitis, mehrere Lok
M62.91	Muskel-KH, nnbez, Schulterregion	M65.11	Sonst infektiöse (Teno-) Synovitis Schulterregion
M62.92	Muskel-KH, nnbez, Oberarm	M65.12	Sonst infektiöse (Teno-) Synovitis Oberarm
M62.93	Muskel-KH, nnbez, Unterarm	M65.13	Sonst infektiöse (Teno-) Synovitis Unterarm
M62.94	Muskel-KH, nnbez, Hand	M65.14	Sonst infektiöse (Teno-) Synovitis Hand
M62.95	Muskel-KH, nnbez, Beckenregion/Oberschenkel	M65.15	Sonst infektiöse (Teno-) Synovitis Becken/OS
M62.96	Muskel-KH, nnbez, Unterschenkel	M65.16	Sonst infektiöse (Teno-) Synovitis Unterschenkel
M62.97	Muskel-KH, nnbez, Knöchel/Fuß	M65.17	Sonst infektiöse (Teno-) Synovitis Knöchel/Fuß
M62.98	Muskel-KH, nnbez, sonstige Lokalisation	M65.18	Sonst infektiöse (Teno-) Synovitis, sonst Lok
M62.99	Muskel-KH, nnbez, nnbez Lokalisationen	M65.19	Sonst infektiöse (Teno-) Synovitis, nnbez Lok
M63.00	Myositis b aokl bakteriellen KH, mehrere Lok	M65.20	Tendinitis calcarea, mehrere Lokalisationen
M63.01	Myositis b aokl bakteriellen KH, Schulterregion	M65.22	Tendinitis calcarea Oberarm
M63.02	Myositis b aokl bakteriellen KH, Oberarm	M65.23	Tendinitis calcarea Unterarm
M63.03	Myositis b aokl bakteriellen KH, Unterarm	M65.24	Tendinitis calcarea Hand
M63.04	Myositis b aokl bakteriellen KH, Hand	M65.25	Tendinitis calcarea Beckenregion/Oberschenkel
M63.05	Myositis b aokl bakteriellen KH, Becken/Oberschenkel	M65.26	Tendinitis calcarea Unterschenkel
M63.06	Myositis b aokl bakteriellen KH, Unterschenkel	M65.27	Tendinitis calcarea Knöchel/Fuß
M63.07	Myositis b aokl bakteriellen KH, Knöchel/Fuß	M65.28	Tendinitis calcarea, sonstige Lokalisation
M63.08	Myositis b aokl bakteriellen KH, sonst Lok	M65.29	Tendinitis calcarea, nnbez Lokalisationen

M65.3	Schnellender Finger	M66.57	Spontanruptur von nnbez Sehnen Knöchel/Fuß
M65.4	Tendovaginitis stenansans [de Quervain]	M66.58	Spontanruptur von nnbez Sehnen, sonst Lok
M65.80	Sonst Synovitis u Tenosynovitis, mehr Lokalisat	M66.59	Spontanruptur von nnbez Sehnen, nnbez Lok
M65.81	Sonst Synovitis u Tenosynovitis Schulterregion	M67.0	Achillessehnenverkürzung (erworben)
M65.82	Sonst Synovitis u Tenosynovitis Oberarm	M67.10	Sonst Sehnen- (Scheiden-) Kontraktur, mehrere Lok
M65.83	Sonst Synovitis u Tenosynovitis Unterarm	M67.11	Sonst Sehnen- (Scheiden-) Kontraktur Schulterregion
M65.84	Sonst Synovitis u Tenosynovitis Hand	M67.12	Sonst Sehnen- (Scheiden-) Kontraktur Oberarm
M65.85	Sonst Synovitis u Tenosynovitis Becken/OS	M67.13	Sonst Sehnen- (Scheiden-) Kontraktur Unterarm
M65.86	Sonst Synovitis u Tenosynovitis Unterschenkel	M67.14	Sonst Sehnen- (Scheiden-) Kontraktur Hand
M65.87	Sonst Synovitis u Tenosynovitis Knöchel/Fuß	M67.15	Sonst Sehnen- (Scheiden-) Kontraktur Becken/OS
M65.88	Sonst Synovitis u Tenosynovitis, sonst Lok	M67.16	Sonst Sehnen- (Scheiden-) Kontraktur Unterschenkel
M65.89	Sonst Synovitis u Tenosynovitis, nnbez Lok	M67.17	Sonst Sehnen- (Scheiden-) Kontraktur Knöchel/Fuß
M65.90	Synovitis u Tenosynovitis, nnbez, mehrere Lok	M67.18	Sonst Sehnen- (Scheiden-) Kontraktur, sonst Lok
M65.91	Synovitis u Tenosynovitis, nnbez, Schulterregion	M67.19	Sonst Sehnen- (Scheiden-) Kontraktur, nnbez Lok
M65.92	Synovitis u Tenosynovitis, nnbez, Oberarm	M67.20	Hypertrophie Synovialis, aonkl, mehrere Lok
M65.93	Synovitis u Tenosynovitis, nnbez, Unterarm	M67.21	Hypertrophie Synovialis, aonkl, Schulterregion
M65.94	Synovitis u Tenosynovitis, nnbez, Hand	M67.22	Hypertrophie Synovialis, aonkl, Oberarm
M65.95	Synovitis u Tenosynovitis, nnbez, Becken/OS	M67.23	Hypertrophie Synovialis, aonkl, Unterarm
M65.96	Synovitis u Tenosynovitis, nnbez, Unterschenkel	M67.24	Hypertrophie Synovialis, aonkl, Hand
M65.97	Synovitis u Tenosynovitis, nnbez, Knöchel/Fuß	M67.25	Hypertrophie Synovialis, aonkl, Becken/Oberschenkel
M65.98	Synovitis u Tenosynovitis, nnbez, sonst Lok	M67.26	Hypertrophie Synovialis, aonkl, Unterschenkel
M65.99	Synovitis u Tenosynovitis, nnbez, nnbez Lok	M67.27	Hypertrophie Synovialis, aonkl, Knöchel/Fuß
M66.0	Ruptur einer Poplitealzyste	M67.28	Hypertrophie Synovialis, aonkl, sonst Lok
M66.10	Ruptur Synovialis, mehrere Lokalisationen	M67.29	Hypertrophie Synovialis, aonkl, nnbez Lok
M66.11	Ruptur Synovialis Schulterregion	M67.30	Transitorische Synovitis, mehrere Lok
M66.12	Ruptur Synovialis Oberarm	M67.31	Transitorische Synovitis Schulterregion
M66.13	Ruptur Synovialis Unterarm	M67.32	Transitorische Synovitis Oberarm
M66.14	Ruptur Synovialis Hand	M67.33	Transitorische Synovitis Unterarm
M66.15	Ruptur Synovialis Beckenregion/Oberschenkel	M67.34	Transitorische Synovitis Hand
M66.16	Ruptur Synovialis Unterschenkel	M67.35	Transitorische Synovitis Beckenregion/Oberschenkel
M66.17	Ruptur Synovialis Knöchel/Fuß	M67.36	Transitorische Synovitis Unterschenkel
M66.18	Ruptur Synovialis, sonstige Lokalisation	M67.37	Transitorische Synovitis Knöchel/Fuß
M66.19	Ruptur Synovialis, nnbez Lokalisationen	M67.38	Transitorische Synovitis, sonstige Lok
M66.20	Spontanruptur von Strecksehnen, mehrere Lok	M67.39	Transitorische Synovitis, nnbez Lokalisationen
M66.21	Spontanruptur von Strecksehnen Schulterregion	M67.40	Ganglion, mehrere Lokalisationen
M66.22	Spontanruptur von Strecksehnen Oberarm	M67.41	Ganglion Schulterregion
M66.23	Spontanruptur von Strecksehnen Unterarm	M67.42	Ganglion Oberarm
M66.24	Spontanruptur von Strecksehnen Hand	M67.43	Ganglion Unterarm
M66.25	Spontanruptur von Strecksehnen Becken/Oberschenkel	M67.44	Ganglion Hand
M66.26	Spontanruptur von Strecksehnen Unterschenkel	M67.45	Ganglion Beckenregion/Oberschenkel
M66.27	Spontanruptur von Strecksehnen Knöchel/Fuß	M67.46	Ganglion Unterschenkel
M66.28	Spontanruptur von Strecksehnen, sonst Lok	M67.47	Ganglion Knöchel/Fuß
M66.29	Spontanruptur von Strecksehnen, nnbez Lok	M67.48	Ganglion, sonstige Lokalisation
M66.30	Spontanruptur von Beugesehnen, mehrere Lok	M67.49	Ganglion, nnbez Lokalisationen
M66.31	Spontanruptur von Beugesehnen Schulterregion	M67.80	Sonst nbez KH Synovialis u Sehnen, mehrere Lok
M66.32	Spontanruptur von Beugesehnen Oberarm	M67.81	Sonst nbez KH Synovialis u Sehnen Schulterregion
M66.33	Spontanruptur von Beugesehnen Unterarm	M67.82	Sonst nbez KH Synovialis u Sehnen Oberarm
M66.34	Spontanruptur von Beugesehnen Hand	M67.83	Sonst nbez KH Synovialis u Sehnen Unterarm
M66.35	Spontanruptur von Beugesehnen Becken/Oberschenkel	M67.84	Sonst nbez KH Synovialis u Sehnen Hand
M66.36	Spontanruptur von Beugesehnen Unterschenkel	M67.85	Sonst nbez KH Synovialis u Sehnen Becken/OS
M66.37	Spontanruptur von Beugesehnen Knöchel/Fuß	M67.86	Sonst nbez KH Synovialis u Sehnen Unterschenkel
M66.38	Spontanruptur von Beugesehnen, sonst Lok	M67.87	Sonst nbez KH Synovialis u Sehnen Knöchel/Fuß
M66.39	Spontanruptur von Beugesehnen, nnbez Lok	M67.88	Sonst nbez KH Synovialis u Sehnen, sonst Lok
M66.40	Spontanruptur sonstiger Sehnen, mehrere Lok	M67.89	Sonst nbez KH Synovialis u Sehnen, nnbez Lok
M66.41	Spontanruptur sonstiger Sehnen Schulterregion	M67.90	KH Synovialis u Sehnen, nnbez, mehrere Lok
M66.42	Spontanruptur sonstiger Sehnen Oberarm	M67.91	KH Synovialis u Sehnen, nnbez, Schulterregion
M66.43	Spontanruptur sonstiger Sehnen Unterarm	M67.92	KH Synovialis u Sehnen, nnbez, Oberarm
M66.44	Spontanruptur sonstiger Sehnen Hand	M67.93	KH Synovialis u Sehnen, nnbez, Unterarm
M66.45	Spontanruptur sonstiger Sehnen Becken/Oberschenkel	M67.94	KH Synovialis u Sehnen, nnbez, Hand
M66.46	Spontanruptur sonstiger Sehnen Unterschenkel	M67.95	KH Synovialis u Sehnen, nnbez, Becken/OS
M66.47	Spontanruptur sonstiger Sehnen Knöchel/Fuß	M67.96	KH Synovialis u Sehnen, nnbez, Unterschenkel
M66.48	Spontanruptur sonstiger Sehnen, sonstige Lok	M67.97	KH Synovialis u Sehnen, nnbez, Knöchel/Fuß
M66.49	Spontanruptur sonstiger Sehnen, nnbez Lok	M67.98	KH Synovialis u Sehnen, nnbez, sonst Lok
M66.50	Spontanruptur von nnbez Sehnen, mehrere Lok	M67.99	KH Synovialis u Sehnen, nnbez, nnbez Lok
M66.51	Spontanruptur von nnbez Sehnen Schulterregion	M68.00	Synovitis u Tenosynovitis b aonkl bakt KH, mehrere Lok
M66.52	Spontanruptur von nnbez Sehnen Oberarm	M68.01	Synovitis u Tenosynovitis b aonkl bakt KH, Schulterregion
M66.53	Spontanruptur von nnbez Sehnen Unterarm	M68.02	Synovitis u Tenosynovitis b aonkl bakt KH, Oberarm
M66.54	Spontanruptur von nnbez Sehnen Hand	M68.03	Synovitis u Tenosynovitis b aonkl bakt KH, Unterarm
M66.55	Spontanruptur von nnbez Sehnen Becken/Oberschenkel	M68.04	Synovitis u Tenosynovitis b aonkl bakt KH, Hand
M66.56	Spontanruptur von nnbez Sehnen Unterschenkel	M68.05	Synovitis u Tenosynovitis b aonkl bakt KH, Becken/OS

M68.06	Synovitis u Tenosynovitis b aokl bakt KH, Unterschenkel	M71.57	Sonstige Bursitis, aonkl, Knöchel/Fuß
M68.07	Synovitis u Tenosynovitis b aokl bakt KH, Knöchel/Fuß	M71.58	Sonstige Bursitis, aonkl, sonstige Lokalisation
M68.08	Synovitis u Tenosynovitis b aokl bakt KH, sonst Lok	M71.59	Sonstige Bursitis, aonkl, nnbez Lokalisationen
M68.09	Synovitis u Tenosynovitis b aokl bakt KH, nnbez Lok	M71.80	Sonstige nbez Bursopathien, mehrere Lokalisationen
M68.80	Sonst KH Synovialis u Sehnen b aokl KH, mehrere Lok	M71.81	Sonstige nbez Bursopathien Schulterregion
M68.81	Sonst KH Synovialis u Sehnen b aokl KH, Schulterregion	M71.82	Sonstige nbez Bursopathien Oberarm
M68.82	Sonst KH Synovialis u Sehnen b aokl KH, Oberarm	M71.83	Sonstige nbez Bursopathien Unterarm
M68.83	Sonst KH Synovialis u Sehnen b aokl KH, Unterarm	M71.84	Sonstige nbez Bursopathien Hand
M68.84	Sonst KH Synovialis u Sehnen b aokl KH, Hand	M71.85	Sonstige nbez Bursopathien Becken/Oberschenkel
M68.85	Sonst KH Synovialis u Sehnen b aokl KH, Becken/OS	M71.86	Sonstige nbez Bursopathien Unterschenkel
M68.86	Sonst KH Synovialis u Sehnen b aokl KH, Unterschenkel	M71.87	Sonstige nbez Bursopathien Knöchel/Fuß
M68.87	Sonst KH Synovialis u Sehnen b aokl KH, Knöchel/Fuß	M71.88	Sonstige nbez Bursopathien, sonstige Lok
M68.88	Sonst KH Synovialis u Sehnen b aokl KH, sonst Lok	M71.89	Sonstige nbez Bursopathien, nnbez Lokalisationen
M68.89	Sonst KH Synovialis u Sehnen b aokl KH, nnbez Lok	M71.90	Bursopathie, nnbez, mehrere Lokalisationen
M70.0	Chron Tenosynovitis crepitans Hand u Handgelenk	M71.91	Bursopathie, nnbez, Schulterregion
M70.1	Bursitis im Bereich Hand	M71.92	Bursopathie, nnbez, Oberarm
M70.2	Bursitis olecrani	M71.93	Bursopathie, nnbez, Unterarm
M70.3	Sonstige Bursitis im Bereich Ellenbogen	M71.94	Bursopathie, nnbez, Hand
M70.4	Bursitis praepatellaris	M71.95	Bursopathie, nnbez, Beckenregion/Oberschenkel
M70.5	Sonstige Bursitis im Bereich Knie	M71.96	Bursopathie, nnbez, Unterschenkel
M70.6	Bursitis trochanterica	M71.97	Bursopathie, nnbez, Knöchel/Fuß
M70.7	Sonstige Bursitis im Bereich Hüfte	M71.98	Bursopathie, nnbez, sonstige Lokalisation
M70.8	Sonst KH Weichteilgew d Beanspruchung/Überbeanspr/Druck	M71.99	Bursopathie, nnbez, nnbez Lokalisationen
M70.9	Nnbez KH WTgew d Beanspruchung/Überbeanspr/Druck	M72.0	Fibromatose Palmarfaszie [Dupuytren-Kontraktur]
M71.00	Schleimbeutelabszeß, mehrere Lokalisationen	M72.1	Fingerknöchelpolster [Knuckle pads]
M71.01	Schleimbeutelabszeß Schulterregion	M72.2	Fibromatose Plantarfaszie [Ledderhose-Kontraktur]
M71.02	Schleimbeutelabszeß Oberarm	M72.40	Pseudosarkomatöse Fibromatose, mehrere Lok
M71.03	Schleimbeutelabszeß Unterarm	M72.41	Pseudosarkomatöse Fibromatose Schulterregion
M71.04	Schleimbeutelabszeß Hand	M72.42	Pseudosarkomatöse Fibromatose Oberarm
M71.05	Schleimbeutelabszeß Beckenregion/Oberschenkel	M72.43	Pseudosarkomatöse Fibromatose Unterarm
M71.06	Schleimbeutelabszeß Unterschenkel	M72.44	Pseudosarkomatöse Fibromatose Hand
M71.07	Schleimbeutelabszeß Knöchel/Fuß	M72.45	Pseudosarkomatöse Fibromatose Becken/OS
M71.08	Schleimbeutelabszeß, sonstige Lokalisation	M72.46	Pseudosarkomatöse Fibromatose Unterschenkel
M71.09	Schleimbeutelabszeß, nnbez Lokalisationen	M72.47	Pseudosarkomatöse Fibromatose Knöchel/Fuß
M71.10	Sonstige infektiöse Bursitis, mehrere Lok	M72.48	Pseudosarkomatöse Fibromatose, sonst Lok
M71.11	Sonstige infektiöse Bursitis Schulterregion	M72.49	Pseudosarkomatöse Fibromatose, nnbez Lok
M71.12	Sonstige infektiöse Bursitis Oberarm	M72.60	Nekrotis Fasziiitis, Mehr Lok
M71.13	Sonstige infektiöse Bursitis Unterarm	M72.61	Nekrotis Fasziiitis, Schulterreg
M71.14	Sonstige infektiöse Bursitis Hand	M72.62	Nekrotis Fasziiitis, Oberarm
M71.15	Sonstige infektiöse Bursitis Beckenregion/OS	M72.63	Nekrotis Fasziiitis, Unterarm
M71.16	Sonstige infektiöse Bursitis Unterschenkel	M72.64	Nekrotis Fasziiitis, Hand
M71.17	Sonstige infektiöse Bursitis Knöchel/Fuß	M72.65	Nekrotis Fasziiitis, Beckenreg/OS
M71.18	Sonstige infektiöse Bursitis, sonstige Lok	M72.66	Nekrotis Fasziiitis, Unterschenkel
M71.19	Sonstige infektiöse Bursitis, nnbez Lok	M72.67	Nekrotis Fasziiitis, Knöchel/Fuß
M71.2	Synovialzyste im Bereich Kniekehle [Baker-Zyste]	M72.68	Nekrotis Fasziiitis, Sonstige
M71.30	Sonstige Schleimbeutelzyste, mehrere Lokalisationen	M72.69	Nekrotis Fasziiitis, Lok nnbez
M71.31	Sonstige Schleimbeutelzyste Schulterregion	M72.80	Sonstige Fibromatosen, mehrere Lokalisationen
M71.32	Sonstige Schleimbeutelzyste Oberarm	M72.81	Sonstige Fibromatosen Schulterregion
M71.33	Sonstige Schleimbeutelzyste Unterarm	M72.82	Sonstige Fibromatosen Oberarm
M71.34	Sonstige Schleimbeutelzyste Hand	M72.83	Sonstige Fibromatosen Unterarm
M71.35	Sonstige Schleimbeutelzyste Becken/Oberschenkel	M72.84	Sonstige Fibromatosen Hand
M71.36	Sonstige Schleimbeutelzyste Unterschenkel	M72.85	Sonstige Fibromatosen Beckenregion/OS
M71.37	Sonstige Schleimbeutelzyste Knöchel/Fuß	M72.86	Sonstige Fibromatosen Unterschenkel
M71.38	Sonstige Schleimbeutelzyste, sonstige Lok	M72.87	Sonstige Fibromatosen Knöchel/Fuß
M71.39	Sonstige Schleimbeutelzyste, nnbez Lokalisationen	M72.88	Sonstige Fibromatosen, sonstige Lokalisation
M71.40	Bursitis calcarea, mehrere Lokalisationen	M72.89	Sonstige Fibromatosen, nnbez Lokalisationen
M71.42	Bursitis calcarea Oberarm	M72.90	Fibromatose, nnbez, mehrere Lokalisationen
M71.43	Bursitis calcarea Unterarm	M72.91	Fibromatose, nnbez, Schulterregion
M71.44	Bursitis calcarea Hand	M72.92	Fibromatose, nnbez, Oberarm
M71.45	Bursitis calcarea Beckenregion/Oberschenkel	M72.93	Fibromatose, nnbez, Unterarm
M71.46	Bursitis calcarea Unterschenkel	M72.94	Fibromatose, nnbez, Hand
M71.47	Bursitis calcarea Knöchel/Fuß	M72.95	Fibromatose, nnbez, Beckenregion/OS
M71.48	Bursitis calcarea, sonstige Lokalisation	M72.96	Fibromatose, nnbez, Unterschenkel
M71.49	Bursitis calcarea, nnbez Lokalisationen	M72.97	Fibromatose, nnbez, Knöchel/Fuß
M71.50	Sonstige Bursitis, aonkl, mehrere Lokalisationen	M72.98	Fibromatose, nnbez, sonstige Lokalisation
M71.52	Sonstige Bursitis, aonkl, Oberarm	M72.99	Fibromatose, nnbez, nnbez Lokalisationen
M71.53	Sonstige Bursitis, aonkl, Unterarm	M73.00	Bursitis gonorrhoeica, mehrere Lokalisationen
M71.54	Sonstige Bursitis, aonkl, Hand	M73.01	Bursitis gonorrhoeica Schulterregion
M71.55	Sonstige Bursitis, aonkl, Beckenregion/Oberschenkel	M73.02	Bursitis gonorrhoeica Oberarm
M71.56	Sonstige Bursitis, aonkl, Unterschenkel	M73.03	Bursitis gonorrhoeica Unterarm

M73.04	Bursitis gonorrhoea Hand	M79.18	Myalgie, sonstige Lokalisation
M73.05	Bursitis gonorrhoea Beckenregion/Oberschenkel	M79.19	Myalgie, nnbez Lokalisationen
M73.06	Bursitis gonorrhoea Unterschenkel	M79.46	Hypertroph Corpus adip [Hoffa-Kastert-Synd] Untschenkel
M73.07	Bursitis gonorrhoea Knöchel/Fuß	M79.50	Verbliebener Fremdkörper im WeichteilGew, mehr Lok
M73.08	Bursitis gonorrhoea, sonstige Lokalisation	M79.51	Verbliebener Fremdkörper im WTGew Schulterregion
M73.09	Bursitis gonorrhoea, nnbez Lokalisationen	M79.52	Verbliebener Fremdkörper im WeichteilGew Oberarm
M73.10	Bursitis syphilitica, mehrere Lokalisationen	M79.53	Verbliebener Fremdkörper im WeichteilGew Unterarm
M73.11	Bursitis syphilitica Schulterregion	M79.54	Verbliebener Fremdkörper im WeichteilGew Hand
M73.12	Bursitis syphilitica Oberarm	M79.55	Verbliebener Fremdkörper im WeichteilGew Becken/OS
M73.13	Bursitis syphilitica Unterarm	M79.56	Verbliebener Fremdkörper im Weichteilgewebe US
M73.14	Bursitis syphilitica Hand	M79.57	Verblieb Fremdkörper im WeichteilGew Knöchel/Fuß
M73.15	Bursitis syphilitica Beckenregion/Oberschenkel	M79.58	Verbliebener Fremdkörper im WeichteilGew, sonst Lok
M73.16	Bursitis syphilitica Unterschenkel	M79.59	Verbliebener Fremdkörper im WeichteilGew, nnbez Lok
M73.17	Bursitis syphilitica Knöchel/Fuß	M79.60	Schmerzen Extremitäten, mehrere Lok
M73.18	Bursitis syphilitica, sonstige Lokalisation	M79.61	Schmerzen Schulterregion
M73.19	Bursitis syphilitica, nnbez Lokalisationen	M79.62	Schmerzen Oberarm
M73.80	Sonst KH Weichteilgew b so aokl KH, mehrere Lok	M79.63	Schmerzen Unterarm
M73.81	Sonst KH Weichteilgew b so aokl KH, Schulterregion	M79.64	Schmerzen Hand
M73.82	Sonst KH Weichteilgew b so aokl KH, Oberarm	M79.65	Schmerzen Beckenregion/Oberschenkel
M73.83	Sonst KH Weichteilgew b so aokl KH, Unterarm	M79.66	Schmerzen Unterschenkel
M73.84	Sonst KH Weichteilgew b so aokl KH, Hand	M79.67	Schmerzen Knöchel/Fuß
M73.85	Sonst KH Weichteilgew b so aokl KH Becken/OS	M79.69	Schmerzen Extremitäten, nnbez Lok
M73.86	Sonst KH Weichteilgew b so aokl KH, Unterschenkel	M79.70	Fibromyalgie: Mehrere Lokalisationen
M73.87	Sonst KH Weichteilgew b so aokl KH, Knöchel/Fuß	M79.80	Sonst nbez KH Weichteilgewebe, mehrere Lok
M73.88	Sonst KH Weichteilgew b so aokl KH, sonst Lok	M79.81	Sonst nbez KH Weichteilgewebe Schulterregion
M73.89	Sonst KH Weichteilgew b so aokl KH, nnbez Lok	M79.82	Sonst nbez KH Weichteilgewebe Oberarm
M75.0	Adhäsive Entzündung Schultergelenkkapsel	M79.83	Sonst nbez KH Weichteilgewebe Unterarm
M75.1	Läsionen Rotatorenmanschette	M79.84	Sonst nbez KH Weichteilgewebe Hand
M75.2	Tendinitis M biceps brachii	M79.85	Sonst nbez KH Weichteilgewebe Becken/OS
M75.3	Tendinitis calcarea im Schulterbereich	M79.86	Sonst nbez KH Weichteilgewebe Unterschenkel
M75.4	Impingement-Syndrom Schulter	M79.87	Sonst nbez KH Weichteilgewebe Knöchel/Fuß
M75.5	Bursitis im Schulterbereich	M79.88	Sonst nbez KH Weichteilgewebe, sonst Lok
M75.8	Sonstige Schulterläsionen	M79.89	Sonst nbez KH Weichteilgewebe, nnbez Lok
M75.9	Schulterläsion, nnbez	M79.90	KH Weichteilgewebe, nnbez, mehrere Lok
M76.0	Tendinitis Glutäus-Sehne(n)	M79.91	KH Weichteilgewebe, nnbez, Schulterregion
M76.1	Tendinitis Iliopsoas-Sehne	M79.92	KH Weichteilgewebe, nnbez, Oberarm
M76.2	Knochensporn am Darmbeinkamm	M79.93	KH Weichteilgewebe, nnbez, Unterarm
M76.3	Tractus-iliotibialis-Synd	M79.94	KH Weichteilgewebe, nnbez, Hand
M76.4	Bursitis Bereich Lig collaterale tibiale [Stieda-Pellegrini]	M79.95	KH Weichteilgewebe, nnbez, Becken/Oberschenkel
M76.5	Tendinitis Patellarsehne	M79.96	KH Weichteilgewebe, nnbez, Unterschenkel
M76.6	Tendinitis Achillessehne	M79.97	KH Weichteilgewebe, nnbez, Knöchel/Fuß
M76.7	Tendinitis Peronäussehne(n)	M79.98	KH Weichteilgewebe, nnbez, sonst Lok
M76.8	Sonst Enthesopathien unt Extrem m Ausnahme Fuß	M79.99	KH Weichteilgewebe, nnbez, nnbez Lokalisationen
M76.9	Enthesopathie untere Extremität, nnbez	M80.00	Postmenop Osteoporose m path Fraktur, mehr Lok
M77.0	Epicondylitis ulnaris humeri	M80.01	Postmenop Osteoporose m path Fx Schulterregion
M77.1	Epicondylitis radialis humeri	M80.02	Postmenop Osteoporose m path Fx Oberarm
M77.2	Periarthritis im Bereich Handgelenk	M80.03	Postmenop Osteoporose m path Fx Unterarm
M77.3	Kalkaneussporn	M80.04	Postmenop Osteoporose m path Fx Hand
M77.4	Metatarsalgie	M80.05	Postmenop Osteoporose m path Fx Becken/OS
M77.5	Sonstige Enthesopathie Fuß	M80.06	Postmenop Osteoporose m path Fx Unterschenkel
M77.8	Sonstige Enthesopathien, aonkl	M80.07	Postmenop Osteoporose m path Fx Knöchel/Fuß
M77.9	Enthesopathie, nnbez	M80.08	Postmenop Osteoporose m path Fx, sonst Lok
M79.00	Rheumatismus, nnbez, mehrere Lokalisationen	M80.09	Postmenop Osteoporose m path Fx, nnbezLok
M79.01	Rheumatismus, nnbez, Schulterregion	M80.10	Osteoporose m path Fx nach Ovarrektomie, mehr Lok
M79.02	Rheumatismus, nnbez, Oberarm	M80.11	Osteoporose m path Fx nach Ovarakt, Schulterregion
M79.03	Rheumatismus, nnbez, Unterarm	M80.12	Osteoporose m path Fx nach Ovarakt, Oberarm
M79.04	Rheumatismus, nnbez, Hand	M80.13	Osteoporose m path Fx nach Ovarakt, Unterarm
M79.05	Rheumatismus, nnbez, Beckenregion/Oberschenkel	M80.14	Osteoporose m path Fx nach Ovarakt, Hand
M79.06	Rheumatismus, nnbez, Unterschenkel	M80.15	Osteoporose m path Fx nach Ovarakt, Beckenreg/OS
M79.07	Rheumatismus, nnbez, Knöchel/Fuß	M80.16	Osteoporose m path Fx nach Ovarakt, Unterschenkel
M79.08	Rheumatismus, nnbez, sonstige Lokalisation	M80.17	Osteoporose m path Fx nach Ovarakt, Knöchel/Fuß
M79.09	Rheumatismus, nnbez, nnbez Lokalisationen	M80.18	Osteoporose m path Fx nach Ovarakt, sonst Lok
M79.10	Myalgie, mehrere Lokalisationen	M80.19	Osteoporose m path Fx nach Ovarakt, nnbez Lok
M79.11	Myalgie Schulterregion	M80.20	Inaktivitätsosteoporose m path Fraktur, mehr Lok
M79.12	Myalgie Oberarm	M80.21	Inaktivitätsosteoporose m path Fx Schulterregion
M79.13	Myalgie Unterarm	M80.22	Inaktivitätsosteoporose m path Fx Oberarm
M79.14	Myalgie Hand	M80.23	Inaktivitätsosteoporose m path Fx Unterarm
M79.15	Myalgie Beckenregion/Oberschenkel	M80.24	Inaktivitätsosteoporose m path Fx Hand
M79.16	Myalgie Unterschenkel	M80.25	Inaktivitätsosteoporose m path Fx Becken/OS
M79.17	Myalgie Knöchel/Fuß	M80.26	Inaktivitätsosteoporose m path Fx Unterschenkel



M80.27	Inaktivitätsosteoporose m path Fx Knöchel/Fuß	M81.17	Osteoporose nach Ovariectomie, Knöchel/Fuß
M80.28	Inaktivitätsosteoporose m path Fx, sonst Lok	M81.18	Osteoporose nach Ovariectomie, sonst Lokalisation
M80.29	Inaktivitätsosteoporose m path Fx, nnbez Lok	M81.19	Osteoporose nach Ovariectomie, nnbez Lok
M80.30	Osteoporose m path Fx d Malabs n chir Eingr, mehr Lok	M81.20	Inaktivitätsosteoporose, mehrere Lok
M80.31	Osteoporose m path Fx d Malabs n chir Eingr, Schulterregion	M81.21	Inaktivitätsosteoporose Schulterregion
M80.32	Osteoporose m path Fx d Malabs n chir Eingr, Oberarm	M81.22	Inaktivitätsosteoporose Oberarm
M80.33	Osteoporose m path Fx d Malabs n chir Eingr, Unterarm	M81.23	Inaktivitätsosteoporose Unterarm
M80.34	Osteoporose m path Fx d Malabs n chir Eingr, Hand	M81.24	Inaktivitätsosteoporose Hand
M80.35	Osteoporose m path Fx d Malabs n chir Eingr, BeReg/OS	M81.25	Inaktivitätsosteoporose Beckenregion/Oberschenkel
M80.36	Osteoporose m path Fx d Malabs n chir Eingr, US	M81.26	Inaktivitätsosteoporose Unterschenkel
M80.37	Osteoporose m path Fx d Malabs n chir Eingr, Knöch/Fuß	M81.27	Inaktivitätsosteoporose Knöchel/Fuß
M80.38	Osteoporose m path Fx d Malabs n chir Eingr, sonst Lok	M81.28	Inaktivitätsosteoporose, sonstige Lokalisation
M80.39	Osteoporose m path Fx d Malabs n chir Eingr, nnbez Lok	M81.29	Inaktivitätsosteoporose, nnbez Lokalisationen
M80.40	AM-induz Osteoporose m path Fx, mehrere Lok	M81.30	Osteoporose infolge Malabs nach chir Eingr, mehrere Lok
M80.41	AM-induz Osteoporose m path Fx Schulterregion	M81.31	Osteoporose infolge Malabs nach chir Eingr, Schulterregion
M80.42	AM-induz Osteoporose m path Fx Oberarm	M81.32	Osteoporose infolge Malabs nach chir Eingr, Oberarm
M80.43	AM-induz Osteoporose m path Fx Unterarm	M81.33	Osteoporose infolge Malabs nach chir Eingr, Unterarm
M80.44	AM-induz Osteoporose m path Fx Hand	M81.34	Osteoporose infolge Malabs nach chir Eingr, Hand
M80.45	AM-induz Osteoporose m path Fx Becken/OS	M81.35	Osteoporose infolge Malabs nach chir Eingr, BeReg/OS
M80.46	AM-induz Osteoporose m path Fx Unterschenkel	M81.36	Osteoporose infolge Malabs nach chir Eingr, US
M80.47	AM-induz Osteoporose m path Fx Knöchel/Fuß	M81.37	Osteoporose infolge Malabs nach chir Eingr, Knöchel/Fuß
M80.48	AM-induz Osteoporose m path Fx, sonst Lok	M81.38	Osteoporose infolge Malabs nach chir Eingr, sonst Lok
M80.49	AM-induz Osteoporose m path Fx, nnbez Lok	M81.39	Osteoporose infolge Malabs nach chir Eingr, nnbez Lok
M80.50	Idiopath Osteoporose m path Fx, mehrere Lok	M81.40	AM-induz Osteoporose, mehrere Lok
M80.51	Idiopath Osteoporose m path Fx Schulterregion	M81.41	AM-induz Osteoporose Schulterregion
M80.52	Idiopath Osteoporose m path Fx Oberarm	M81.42	AM-induz Osteoporose Oberarm
M80.53	Idiopath Osteoporose m path Fx Unterarm	M81.43	AM-induz Osteoporose Unterarm
M80.54	Idiopath Osteoporose m path Fx Hand	M81.44	AM-induz Osteoporose Hand
M80.55	Idiopath Osteoporose m path Fx Becken/OS	M81.45	AM-induz Osteoporose Beckenregion/Oberschenkel
M80.56	Idiopath Osteoporose m path Fx Unterschenkel	M81.46	AM-induz Osteoporose Unterschenkel
M80.57	Idiopath Osteoporose m path Fx Knöchel/Fuß	M81.47	AM-induz Osteoporose Knöchel/Fuß
M80.58	Idiopath Osteoporose m path Fx, sonst Lok	M81.48	AM-induz Osteoporose, sonst Lok
M80.59	Idiopath Osteoporose m path Fx, nnbez Lok	M81.49	Arzneimittelinduzierte Osteoporose, nnbez Lok
M80.80	Sonst Osteoporose m path Fx, mehrere Lok	M81.50	Idiopathische Osteoporose, mehrere Lok
M80.81	Sonst Osteoporose m path Fx Schulterregion	M81.51	Idiopathische Osteoporose Schulterregion
M80.82	Sonst Osteoporose m path Fx Oberarm	M81.52	Idiopathische Osteoporose Oberarm
M80.83	Sonst Osteoporose m path Fx Unterarm	M81.53	Idiopathische Osteoporose Unterarm
M80.84	Sonst Osteoporose m path Fx Hand	M81.54	Idiopathische Osteoporose Hand
M80.85	Sonst Osteoporose m path Fx Becken/OS	M81.55	Idiopathische Osteoporose Becken/Oberschenkel
M80.86	Sonst Osteoporose m path Fx Unterschenkel	M81.56	Idiopathische Osteoporose Unterschenkel
M80.87	Sonst Osteoporose m path Fx Knöchel/Fuß	M81.57	Idiopathische Osteoporose Knöchel/Fuß
M80.88	Sonst Osteoporose m path Fx, sonst Lok	M81.58	Idiopathische Osteoporose, sonstige Lok
M80.89	Sonst Osteoporose m path Fx, nnbez Lok	M81.59	Idiopathische Osteoporose, nnbez Lokalisationen
M80.90	Nnbez Osteoporose m path Fx, mehrere Lok	M81.60	Lokalisierte Osteoporose [Lequesne], mehrere Lok
M80.91	Nnbez Osteoporose m path Fx Schulterregion	M81.65	Lokalisierte Osteoporose [Lequesne], Becken/OS
M80.92	Nnbez Osteoporose m path Fx Oberarm	M81.66	Lokalisierte Osteoporose [Lequesne], Unterschenkel
M80.93	Nnbez Osteoporose m path Fx Unterarm	M81.67	Lokalisierte Osteoporose [Lequesne], Knöchel/Fuß
M80.94	Nnbez Osteoporose m path Fx Hand	M81.69	Lokalisierte Osteoporose [Lequesne], nnbez Lok
M80.95	Nnbez Osteoporose m path Fx Becken/OS	M81.80	Sonstige Osteoporose, mehrere Lokalisationen
M80.96	Nnbez Osteoporose m path Fx Unterschenkel	M81.81	Sonstige Osteoporose Schulterregion
M80.97	Nnbez Osteoporose m path Fx Knöchel/Fuß	M81.82	Sonstige Osteoporose Oberarm
M80.98	Nnbez Osteoporose m path Fx, sonst Lok	M81.83	Sonstige Osteoporose Unterarm
M80.99	Nnbez Osteoporose m path Fx, nnbez Lok	M81.84	Sonstige Osteoporose Hand
M81.00	Postmenopausale Osteoporose, mehrere Lok	M81.85	Sonstige Osteoporose Beckenregion/OS
M81.01	Postmenopausale Osteoporose Schulterregion	M81.86	Sonstige Osteoporose Unterschenkel
M81.02	Postmenopausale Osteoporose Oberarm	M81.87	Sonstige Osteoporose Knöchel/Fuß
M81.03	Postmenopausale Osteoporose Unterarm	M81.88	Sonstige Osteoporose, sonstige Lokalisation
M81.04	Postmenopausale Osteoporose Hand	M81.89	Sonstige Osteoporose, nnbez Lokalisationen
M81.05	Postmenopausale Osteoporose Becken/OS	M81.90	Osteoporose, nnbez, mehrere Lokalisationen
M81.06	Postmenopausale Osteoporose Unterschenkel	M81.91	Osteoporose, nnbez, Schulterregion
M81.07	Postmenopausale Osteoporose Knöchel/Fuß	M81.92	Osteoporose, nnbez, Oberarm
M81.08	Postmenopausale Osteoporose, sonst Lok	M81.93	Osteoporose, nnbez, Unterarm
M81.09	Postmenopausale Osteoporose, nnbez Lok	M81.94	Osteoporose, nnbez, Hand
M81.10	Osteoporose nach Ovariectomie, mehrere Lok	M81.95	Osteoporose, nnbez, Beckenregion/Oberschenkel
M81.11	Osteoporose nach Ovariectomie, Schulterregion	M81.96	Osteoporose, nnbez, Unterschenkel
M81.12	Osteoporose nach Ovariectomie, Oberarm	M81.97	Osteoporose, nnbez, Knöchel/Fuß
M81.13	Osteoporose nach Ovariectomie, Unterarm	M81.98	Osteoporose, nnbez, sonstige Lokalisation
M81.14	Osteoporose nach Ovariectomie, Hand	M81.99	Osteoporose, nnbez, nnbez Lokalisationen
M81.15	Osteoporose nach Ovariectomie, Becken/OS	M82.00	Osteoporose b Plasmozytom, mehrere Lok
M81.16	Osteoporose nach Ovariectomie, Unterschenkel	M82.01	Osteoporose b Plasmozytom, Schulterregion

M82.02	Osteoporose b Plasmozytom, Oberarm	M83.42	Aluminiumosteopathie Oberarm
M82.03	Osteoporose b Plasmozytom, Unterarm	M83.43	Aluminiumosteopathie Unterarm
M82.04	Osteoporose b Plasmozytom, Hand	M83.44	Aluminiumosteopathie Hand
M82.05	Osteoporose b Plasmozytom, Becken/OS	M83.45	Aluminiumosteopathie Beckenregion/Oberschenkel
M82.06	Osteoporose b Plasmozytom, Unterschenkel	M83.46	Aluminiumosteopathie Unterschenkel
M82.07	Osteoporose b Plasmozytom, Knöchel/Fuß	M83.47	Aluminiumosteopathie Knöchel/Fuß
M82.08	Osteoporose b Plasmozytom, sonst Lokalisation	M83.48	Aluminiumosteopathie, sonstige Lokalisation
M82.09	Osteoporose b Plasmozytom, nnbez Lokalisationen	M83.49	Aluminiumosteopathie, nnbez Lokalisationen
M82.10	Osteoporose b endokrinen Stör, mehrere Lok	M83.50	Sonst AM-induz Osteomalazie b Erw, mehrere Lok
M82.11	Osteoporose b endokrinen Stör, Schulterregion	M83.51	Sonst AM-induz Osteomalazie b Erw, Schulterregion
M82.12	Osteoporose b endokrinen Störungen, Oberarm	M83.52	Sonst AM-induz Osteomalazie b Erw, Oberarm
M82.13	Osteoporose b endokrinen Störungen, Unterarm	M83.53	Sonst AM-induz Osteomalazie b Erw, Unterarm
M82.14	Osteoporose b endokrinen Störungen, Hand	M83.54	Sonst AM-induz Osteomalazie b Erw, Hand
M82.15	Osteoporose b endokrinen Stör, Becken/Oberschenkel	M83.55	Sonst AM-induz Osteomalazie b Erw, Beckenreg/OS
M82.16	Osteoporose b endokrinen Stör, Unterschenkel	M83.56	Sonst AM-induz Osteomalazie b Erw, Unterschenkel
M82.17	Osteoporose b endokrinen Stör, Knöchel/Fuß	M83.57	Sonst AM-induz Osteomalazie b Erw, Knöchel/Fuß
M82.18	Osteoporose b endokrinen Stör, sonst Lok	M83.58	Sonst AM-induz Osteomalazie b Erw, so Lok
M82.19	Osteoporose b endokrinen Stör, nnbez Lok	M83.59	Sonst AM-induz Osteomalazie b Erw, nnbez Lok
M82.80	Osteoporose b sonst aokl KH, mehrere Lok	M83.80	Sonst Osteomalazie im ErwAlter, mehrere Lok
M82.81	Osteoporose b sonst aokl KH, Schulterregion	M83.81	Sonst Osteomalazie im ErwAlter, Schulterregion
M82.82	Osteoporose b sonst aokl KH, Oberarm	M83.82	Sonst Osteomalazie im ErwAlter, Oberarm
M82.83	Osteoporose b sonst aokl KH, Unterarm	M83.83	Sonst Osteomalazie im ErwAlter, Unterarm
M82.84	Osteoporose b sonst aokl KH, Hand	M83.84	Sonst Osteomalazie im ErwAlter, Hand
M82.85	Osteoporose b sonst aokl KH, Becken/Oberschenkel	M83.85	Sonst Osteomalazie im ErwAlter, Becken/OS
M82.86	Osteoporose b sonst aokl KH, Unterschenkel	M83.86	Sonst Osteomalazie im ErwAlter, Unterschenkel
M82.87	Osteoporose b sonst aokl KH, Knöchel/Fuß	M83.87	Sonst Osteomalazie im ErwAlter, Knöchel/Fuß
M82.88	Osteoporose b sonst aokl KH, sonst Lok	M83.88	Sonst Osteomalazie im ErwAlter, sonst Lok
M82.89	Osteoporose b sonst aokl KH, nnbez Lok	M83.89	Sonst Osteomalazie im ErwAlter, nnbez Lok
M83.00	Osteomalazie im Wochenbett, mehrere Lok	M83.90	Osteomalazie im ErwAlter, nnbez, mehrere Lok
M83.01	Osteomalazie im Wochenbett, Schulterregion	M83.91	Osteomalazie im ErwAlter, nnbez, Schulterregion
M83.02	Osteomalazie im Wochenbett, Oberarm	M83.92	Osteomalazie im ErwAlter, nnbez, Oberarm
M83.03	Osteomalazie im Wochenbett, Unterarm	M83.93	Osteomalazie im ErwAlter, nnbez, Unterarm
M83.04	Osteomalazie im Wochenbett, Hand	M83.94	Osteomalazie im ErwAlter, nnbez, Hand
M83.05	Osteomalazie im Wochenbett, Becken/Oberschenkel	M83.95	Osteomalazie im ErwAlter, nnbez, Becken/Oberschenkel
M83.06	Osteomalazie im Wochenbett, Unterschenkel	M83.96	Osteomalazie im ErwAlter, nnbez, Unterschenkel
M83.07	Osteomalazie im Wochenbett, Knöchel/Fuß	M83.97	Osteomalazie im ErwAlter, nnbez, Knöchel/Fuß
M83.08	Osteomalazie im Wochenbett, sonst Lokalisation	M83.98	Osteomalazie im ErwAlter, nnbez, sonst Lok
M83.09	Osteomalazie im Wochenbett, nnbez Lokalisationen	M83.99	Osteomalazie im ErwAlter, nnbez, nnbez Lok
M83.10	Senile Osteomalazie, mehrere Lokalisationen	M84.00	Frakturheilung in Fehlstellung, mehrere Lok
M83.11	Senile Osteomalazie Schulterregion	M84.01	Frakturheilung in Fehlstellung Schulterregion
M83.12	Senile Osteomalazie Oberarm	M84.02	Frakturheilung in Fehlstellung Oberarm
M83.13	Senile Osteomalazie Unterarm	M84.03	Frakturheilung in Fehlstellung Unterarm
M83.14	Senile Osteomalazie Hand	M84.04	Frakturheilung in Fehlstellung Hand
M83.15	Senile Osteomalazie Beckenregion/Oberschenkel	M84.05	Frakturheilung in Fehlstellung Becken/Oberschenkel
M83.16	Senile Osteomalazie Unterschenkel	M84.06	Frakturheilung in Fehlstellung Unterschenkel
M83.17	Senile Osteomalazie Knöchel/Fuß	M84.07	Frakturheilung in Fehlstellung Knöchel/Fuß
M83.18	Senile Osteomalazie, sonstige Lokalisation	M84.08	Frakturheilung in Fehlstellung, sonst Lok
M83.19	Senile Osteomalazie, nnbez Lokalisationen	M84.09	Frakturheilung in Fehlstellung, nnbez Lok
M83.20	Osteomalazie ErwAlter d Malabs, mehrere Lok	M84.10	Nichtvereinigung Frakturrenden [Pseudarthr], mehrere Lok
M83.21	Osteomalazie ErwAlter d Malabs, Schulterregion	M84.11	Nichtvereinigung Frakturrenden [Pseudarthr] Schulterreg
M83.22	Osteomalazie ErwAlter d Malabs, Oberarm	M84.12	Nichtvereinigung Frakturrenden [Pseudarthr] Oberarm
M83.23	Osteomalazie ErwAlter d Malabs, Unterarm	M84.13	Nichtvereinigung Frakturrenden [Pseudarthr] Unterarm
M83.24	Osteomalazie ErwAlter d Malabs, Hand	M84.14	Nichtvereinigung Frakturrenden [Pseudarthr] Hand
M83.25	Osteomalazie ErwAlter d Malabs, Becken/OS	M84.15	Nichtvereinigung Frakturrenden [Pseudarthr] Becken/OS
M83.26	Osteomalazie ErwAlter d Malabs, Unterschenkel	M84.16	Nichtvereinigung Frakturrenden [Pseudarthr] Unterschenkel
M83.27	Osteomalazie ErwAlter d Malabs, Knöchel/Fuß	M84.17	Nichtvereinigung Frakturrenden [Pseudarthr] Knöchel/Fuß
M83.28	Osteomalazie ErwAlter d Malabs, sonst Lok	M84.18	Nichtvereinigung Frakturrenden [Pseudarthr], sonst Lok
M83.29	Osteomalazie ErwAlter d Malabs, nnbez Lok	M84.19	Nichtvereinigung Frakturrenden [Pseudarthr], nnbez Lok
M83.30	Osteomalazie ErwAlter d Fehl-/Mangelerähr, mehr Lok	M84.20	Verzögerte Frakturheilung, mehrere Lok
M83.31	Osteomalazie ErwAlter d Fehl-/Mangelerähr, Schulterregion	M84.21	Verzögerte Frakturheilung Schulterregion
M83.32	Osteomalazie ErwAlter d Fehl-/Mangelerähr, Oberarm	M84.22	Verzögerte Frakturheilung Oberarm
M83.33	Osteomalazie ErwAlter d Fehl-/Mangelerähr, Unterarm	M84.23	Verzögerte Frakturheilung Unterarm
M83.34	Osteomalazie ErwAlter d Fehl-/Mangelerähr, Hand	M84.24	Verzögerte Frakturheilung Hand
M83.35	Osteomalazie ErwAlter d Fehl-/Mangelerähr, BeReg/OS	M84.25	Verzögerte Frakturheilung Becken/OS
M83.36	Osteomalazie ErwAlter d Fehl-/Mangelerähr, US	M84.26	Verzögerte Frakturheilung Unterschenkel
M83.37	Osteomalazie ErwAlter d Fehl-/Mangelerähr, Knöchel/Fuß	M84.27	Verzögerte Frakturheilung Knöchel/Fuß
M83.38	Osteomalazie ErwAlter d Fehl-/Mangelerähr, so Lok	M84.28	Verzögerte Frakturheilung, sonstige Lok
M83.39	Osteomalazie ErwAlter d Fehl-/Mangelerähr, nnbez Lok	M84.29	Verzögerte Frakturheilung, nnbez Lokalisationen
M83.40	Aluminiumosteopathie, mehrere Lokalisationen	M84.30	Streßfraktur, aonkl, mehrere Lokalisationen
M83.41	Aluminiumosteopathie Schulterregion	M84.31	Streßfraktur, aonkl, Schulterregion

M84.32	Streißfraktur, aonkl, Oberarm	M85.41	Solitäre Knochenzyste Schulterregion
M84.33	Streißfraktur, aonkl, Unterarm	M85.42	Solitäre Knochenzyste Oberarm
M84.34	Streißfraktur, aonkl, Hand	M85.43	Solitäre Knochenzyste Unterarm
M84.35	Streißfraktur, aonkl, Beckenregion/Oberschenkel	M85.44	Solitäre Knochenzyste Hand
M84.36	Streißfraktur, aonkl, Unterschenkel	M85.45	Solitäre Knochenzyste Becken/Oberschenkel
M84.37	Streißfraktur, aonkl, Knöchel/Fuß	M85.46	Solitäre Knochenzyste Unterschenkel
M84.38	Streißfraktur, aonkl, sonstige Lokalisation	M85.47	Solitäre Knochenzyste Knöchel/Fuß
M84.39	Streißfraktur, aonkl, nnbez Lokalisationen	M85.48	Solitäre Knochenzyste, sonstige Lokalisation
M84.40	Pathologische Fraktur, aonkl, mehrere Lok	M85.49	Solitäre Knochenzyste, nnbez Lokalisationen
M84.41	Pathologische Fraktur, aonkl, Schulterregion	M85.50	Aneurysmatische Knochenzyste, mehrere Lok
M84.42	Pathologische Fraktur, aonkl, Oberarm	M85.51	Aneurysmatische Knochenzyste Schulterregion
M84.43	Pathologische Fraktur, aonkl, Unterarm	M85.52	Aneurysmatische Knochenzyste Oberarm
M84.44	Pathologische Fraktur, aonkl, Hand	M85.53	Aneurysmatische Knochenzyste Unterarm
M84.45	Pathologische Fraktur, aonkl, Becken/OS	M85.54	Aneurysmatische Knochenzyste Hand
M84.46	Pathologische Fraktur, aonkl, Unterschenkel	M85.55	Aneurysmatische Knochenzyste Becken/OS
M84.47	Pathologische Fraktur, aonkl, Knöchel/Fuß	M85.56	Aneurysmatische Knochenzyste Unterschenkel
M84.48	Pathologische Fraktur, aonkl, sonstige Lok	M85.57	Aneurysmatische Knochenzyste Knöchel/Fuß
M84.49	Pathologische Fraktur, aonkl, nnbez Lokalisationen	M85.58	Aneurysmatische Knochenzyste, so Lokalisation
M84.80	Sonst Veränderung Knochenkontinuität, mehrere Lok	M85.59	Aneurysmatische Knochenzyste, nnbez Lok
M84.81	Sonst Veränderung Knochenkontinuität Schulterregion	M85.60	Sonstige Knochenzyste, mehrere Lokalisationen
M84.82	Sonst Veränderung Knochenkontinuität Oberarm	M85.61	Sonstige Knochenzyste Schulterregion
M84.83	Sonst Veränderung Knochenkontinuität Unterarm	M85.62	Sonstige Knochenzyste Oberarm
M84.84	Sonst Veränderung Knochenkontinuität Hand	M85.63	Sonstige Knochenzyste Unterarm
M84.85	Sonst Veränderung Knochenkontinuität Becken/OS	M85.64	Sonstige Knochenzyste Hand
M84.86	Sonst Veränderung Knochenkontinuität Unterschenkel	M85.65	Sonstige Knochenzyste Beckenregion/OS
M84.87	Sonst Veränderung Knochenkontinuität Knöchel/Fuß	M85.66	Sonstige Knochenzyste Unterschenkel
M84.88	Sonst Veränderung Knochenkontinuität, sonst Lok	M85.67	Sonstige Knochenzyste Knöchel/Fuß
M84.89	Sonst Veränderung Knochenkontinuität, nnbez Lok	M85.68	Sonstige Knochenzyste, sonst Lok
M84.90	Veränderung Knochenkontinuität, nnbez, mehrere Lok	M85.69	Sonstige Knochenzyste, nnbez Lokalisationen
M84.91	Veränderung Knochenkontinuität, nnbez, Schulterregion	M85.80	So nbez Veränderung KnDichte/-Struktur, mehrere Lok
M84.92	Veränderung Knochenkontinuität, nnbez, Oberarm	M85.81	So nbez Veränderung KnDichte/-Struktur Schulterregion
M84.93	Veränderung Knochenkontinuität, nnbez, Unterarm	M85.82	So nbez Veränderung KnDichte/-Struktur Oberarm
M84.94	Veränderung Knochenkontinuität, nnbez, Hand	M85.83	So nbez Veränderung KnDichte/-Struktur Unterarm
M84.95	Veränderung Knochenkontinuität, nnbez, Becken/OS	M85.84	So nbez Veränderung KnDichte/-Struktur Hand
M84.96	Veränderung Knochenkontinuität, nnbez, Unterschenkel	M85.85	So nbez Veränderung KnDichte/-Struktur Beckenreg/OS
M84.97	Veränderung Knochenkontinuität, nnbez, Knöchel/Fuß	M85.86	So nbez Veränderung KnDichte/-Struktur Unterschenkel
M84.98	Veränderung Knochenkontinuität, nnbez, sonst Lok	M85.87	So nbez Veränderung KnDichte/-Struktur Knöchel/Fuß
M84.99	Veränderung Knochenkontinuität, nnbez, nnbez Lok	M85.88	So nbez Veränderung KnDichte/-Struktur, so Lok
M85.00	Fibröse Dysplasie (monostotisch), mehrere Lok	M85.89	So nbez Veränderung KnDichte/-Struktur, nnbez Lok
M85.01	Fibröse Dysplasie (monostotisch) Schulterregion	M85.90	Veränderung KnDichte/-Struktur, nnbez, mehrere Lok
M85.02	Fibröse Dysplasie (monostotisch) Oberarm	M85.91	Veränderung KnDichte/-Struktur, nnbez, Schulterregion
M85.03	Fibröse Dysplasie (monostotisch) Unterarm	M85.92	Veränderung KnDichte/-Struktur, nnbez, Oberarm
M85.04	Fibröse Dysplasie (monostotisch) Hand	M85.93	Veränderung KnDichte/-Struktur, nnbez, Unterarm
M85.05	Fibröse Dysplasie (monostotisch) Becken/OS	M85.94	Veränderung KnDichte/-Struktur, nnbez, Hand
M85.06	Fibröse Dysplasie (monostotisch) Unterschenkel	M85.95	Veränderung KnDichte/-Struktur, nnbez, Becken/OS
M85.07	Fibröse Dysplasie (monostotisch) Knöchel/Fuß	M85.96	Veränderung KnDichte/-Struktur, nnbez, Unterschenkel
M85.08	Fibröse Dysplasie (monostotisch), sonst Lok	M85.97	Veränderung KnDichte/-Struktur, nnbez, Knöchel/Fuß
M85.09	Fibröse Dysplasie (monostotisch), nnbez Lok	M85.98	Veränderung KnDichte/-Struktur, nnbez, sonst Lok
M85.10	Skelettfluorose, mehrere Lokalisationen	M85.99	Veränderung KnDichte/-Struktur, nnbez, nnbez Lok
M85.11	Skelettfluorose Schulterregion	M86.00	Akute hämatogene Osteomyelitis, mehrere Lok
M85.12	Skelettfluorose Oberarm	M86.01	Akute hämatogene Osteomyelitis Schulterregion
M85.13	Skelettfluorose Unterarm	M86.02	Akute hämatogene Osteomyelitis Oberarm
M85.14	Skelettfluorose Hand	M86.03	Akute hämatogene Osteomyelitis Unterarm
M85.15	Skelettfluorose Beckenregion/Oberschenkel	M86.04	Akute hämatogene Osteomyelitis Hand
M85.16	Skelettfluorose Unterschenkel	M86.05	Akute hämatogene Osteomyelitis Becken/OS
M85.17	Skelettfluorose Knöchel/Fuß	M86.06	Akute hämatogene Osteomyelitis Unterschenkel
M85.18	Skelettfluorose, sonstige Lokalisation	M86.07	Akute hämatogene Osteomyelitis Knöchel/Fuß
M85.19	Skelettfluorose, nnbez Lokalisationen	M86.08	Akute hämatogene Osteomyelitis, sonst Lok
M85.2	Hyperostose Schädel	M86.09	Akute hämatogene Osteomyelitis, nnbez Lok
M85.30	Ostitis condensans, mehrere Lokalisationen	M86.10	Sonstige akute Osteomyelitis, mehrere Lok
M85.31	Ostitis condensans Schulterregion	M86.11	Sonstige akute Osteomyelitis Schulterregion
M85.32	Ostitis condensans Oberarm	M86.12	Sonstige akute Osteomyelitis Oberarm
M85.33	Ostitis condensans Unterarm	M86.13	Sonstige akute Osteomyelitis Unterarm
M85.34	Ostitis condensans Hand	M86.14	Sonstige akute Osteomyelitis Hand
M85.35	Ostitis condensans Beckenregion/Oberschenkel	M86.15	Sonstige akute Osteomyelitis Becken/Oberschenkel
M85.36	Ostitis condensans Unterschenkel	M86.16	Sonstige akute Osteomyelitis Unterschenkel
M85.37	Ostitis condensans Knöchel/Fuß	M86.17	Sonstige akute Osteomyelitis Knöchel/Fuß
M85.38	Ostitis condensans, sonstige Lokalisation	M86.18	Sonstige akute Osteomyelitis, sonstige Lok
M85.39	Ostitis condensans, nnbez Lokalisationen	M86.19	Sonstige akute Osteomyelitis, nnbez Lokalisationen
M85.40	Solitäre Knochenzyste, mehrere Lokalisationen	M86.20	Subakute Osteomyelitis, mehrere Lokalisationen

M86.21	Subakute Osteomyelitis Schulterregion	M87.01	Idiopath aseptische Knochennekrose Schulterregion
M86.22	Subakute Osteomyelitis Oberarm	M87.02	Idiopath aseptische Knochennekrose Oberarm
M86.23	Subakute Osteomyelitis Unterarm	M87.03	Idiopath aseptische Knochennekrose Unterarm
M86.24	Subakute Osteomyelitis Hand	M87.04	Idiopath aseptische Knochennekrose Hand
M86.25	Subakute Osteomyelitis Beckenregion/Oberschenkel	M87.05	Idiopath aseptische Knochennekrose Becken/OS
M86.26	Subakute Osteomyelitis Unterschenkel	M87.06	Idiopath aseptische Knochennekrose Unterschenkel
M86.27	Subakute Osteomyelitis Knöchel/Fuß	M87.07	Idiopath aseptische Knochennekrose Knöchel/Fuß
M86.28	Subakute Osteomyelitis, sonstige Lokalisation	M87.08	Idiopath aseptische Knochennekrose, sonst Lok
M86.29	Subakute Osteomyelitis, nnbez Lokalisationen	M87.09	Idiopath aseptische Knochennekrose, nnbez Lok
M86.30	Chron multifokale Osteomyelitis, mehrere Lok	M87.10	Knochennekrose d Arzneimittel, mehrere Lok
M86.31	Chron multifokale Osteomyelitis Schulterregion	M87.11	Knochennekrose d Arzneimittel Schulterregion
M86.32	Chron multifokale Osteomyelitis Oberarm	M87.12	Knochennekrose d Arzneimittel Oberarm
M86.33	Chron multifokale Osteomyelitis Unterarm	M87.13	Knochennekrose d Arzneimittel Unterarm
M86.34	Chron multifokale Osteomyelitis Hand	M87.14	Knochennekrose d Arzneimittel Hand
M86.35	Chron multifokale Osteomyelitis Becken/Oberschenkel	M87.15	Knochennekrose d Arzneimittel Becken/Oberschenkel
M86.36	Chron multifokale Osteomyelitis Unterschenkel	M87.16	Knochennekrose d Arzneimittel Unterschenkel
M86.37	Chron multifokale Osteomyelitis Knöchel/Fuß	M87.17	Knochennekrose d Arzneimittel Knöchel/Fuß
M86.38	Chron multifokale Osteomyelitis, sonst Lok	M87.18	Knochennekrose d Arzneimittel, sonst Lok
M86.39	Chron multifokale Osteomyelitis, nnbez Lok	M87.19	Knochennekrose d Arzneimittel, nnbez Lok
M86.40	Chron Osteomyelitis m Fistel, mehrere Lok	M87.20	Knochennekrose d vorangegang Trauma, mehrere Lok
M86.41	Chron Osteomyelitis m Fistel, Schulterregion	M87.21	Knochennekrose d vorangegang Trauma Schulterregion
M86.42	Chron Osteomyelitis m Fistel, Oberarm	M87.22	Knochennekrose d vorangegang Trauma Oberarm
M86.43	Chron Osteomyelitis m Fistel, Unterarm	M87.23	Knochennekrose d vorangegang Trauma Unterarm
M86.44	Chron Osteomyelitis m Fistel, Hand	M87.24	Knochennekrose d vorangegang Trauma Hand
M86.45	Chron Osteomyelitis m Fistel, Becken/Oberschenkel	M87.25	Knochennekrose d vorangegang Trauma Becken/OS
M86.46	Chron Osteomyelitis m Fistel, Unterschenkel	M87.26	Knochennekrose d vorangegang Trauma Unterschenkel
M86.47	Chron Osteomyelitis m Fistel, Knöchel/Fuß	M87.27	Knochennekrose d vorangegang Trauma Knöchel/Fuß
M86.48	Chron Osteomyelitis m Fistel, sonst Lok	M87.28	Knochennekrose d vorangegang Trauma, sonst Lok
M86.49	Chron Osteomyelitis m Fistel, nnbez Lok	M87.29	Knochennekrose d vorangegang Trauma, nnbez Lok
M86.50	Sonst chron hämatogene Osteomyelitis, mehrere Lok	M87.30	Sonst sek Knochennekrose, mehrere Lok
M86.51	Sonst chron hämatogene Osteomyelitis Schulterregion	M87.31	Sonst sek Knochennekrose Schulterregion
M86.52	Sonst chron hämatogene Osteomyelitis Oberarm	M87.32	Sonst sek Knochennekrose Oberarm
M86.53	Sonst chron hämatogene Osteomyelitis Unterarm	M87.33	Sonst sek Knochennekrose Unterarm
M86.54	Sonst chron hämatogene Osteomyelitis Hand	M87.34	Sonst sek Knochennekrose Hand
M86.55	Sonst chron hämatogene Osteomyelitis Becken/OS	M87.35	Sonst sek Knochennekrose Becken/OS
M86.56	Sonst chron hämatogene Osteomyelitis Unterschenkel	M87.36	Sonst sek Knochennekrose Unterschenkel
M86.57	Sonst chron hämatogene Osteomyelitis Knöchel/Fuß	M87.37	Sonst sek Knochennekrose Knöchel/Fuß
M86.58	Sonst chron hämatogene Osteomyelitis, sonst Lok	M87.38	Sonst sek Knochennekrose, sonst Lok
M86.59	Sonst chron hämatogene Osteomyelitis, nnbez Lok	M87.39	Sonst sek Knochennekrose, nnbez Lok
M86.60	Sonstige chron Osteomyelitis, mehrere Lok	M87.80	Sonstige Knochennekrose, mehrere Lokalisationen
M86.61	Sonstige chron Osteomyelitis Schulterregion	M87.81	Sonstige Knochennekrose Schulterregion
M86.62	Sonstige chron Osteomyelitis Oberarm	M87.82	Sonstige Knochennekrose Oberarm
M86.63	Sonstige chron Osteomyelitis Unterarm	M87.83	Sonstige Knochennekrose Unterarm
M86.64	Sonstige chron Osteomyelitis Hand	M87.84	Sonstige Knochennekrose Hand
M86.65	Sonstige chron Osteomyelitis Becken/Oberschenkel	M87.85	Sonstige Knochennekrose Beckenregion/OS
M86.66	Sonstige chron Osteomyelitis Unterschenkel	M87.86	Sonstige Knochennekrose Unterschenkel
M86.67	Sonstige chron Osteomyelitis Knöchel/Fuß	M87.87	Sonstige Knochennekrose Knöchel/Fuß
M86.68	Sonstige chron Osteomyelitis, sonst Lok	M87.88	Sonstige Knochennekrose, sonstige Lokalisation
M86.69	Sonstige chron Osteomyelitis, nnbez Lok	M87.89	Sonstige Knochennekrose, nnbez Lokalisationen
M86.80	Sonstige Osteomyelitis, mehrere Lokalisationen	M87.90	Knochennekrose, nnbez, mehrere Lokalisationen
M86.81	Sonstige Osteomyelitis Schulterregion	M87.91	Knochennekrose, nnbez, Schulterregion
M86.82	Sonstige Osteomyelitis Oberarm	M87.92	Knochennekrose, nnbez, Oberarm
M86.83	Sonstige Osteomyelitis Unterarm	M87.93	Knochennekrose, nnbez, Unterarm
M86.84	Sonstige Osteomyelitis Hand	M87.94	Knochennekrose, nnbez, Hand
M86.85	Sonstige Osteomyelitis Beckenregion/Oberschenkel	M87.95	Knochennekrose, nnbez, Beckenreg/Oberschenkel
M86.86	Sonstige Osteomyelitis Unterschenkel	M87.96	Knochennekrose, nnbez, Unterschenkel
M86.87	Sonstige Osteomyelitis Knöchel/Fuß	M87.97	Knochennekrose, nnbez, Knöchel/Fuß
M86.88	Sonstige Osteomyelitis, sonstige Lokalisation	M87.98	Knochennekrose, nnbez, sonstige Lokalisation
M86.89	Sonstige Osteomyelitis, nnbez Lokalisationen	M87.99	Knochennekrose, nnbez, nnbez Lokalisationen
M86.90	Osteomyelitis, nnbez, mehrere Lokalisationen	M88.0	Osteodystrophia deformans Schädelknochen
M86.91	Osteomyelitis, nnbez, Schulterregion	M88.80	Osteodystrophia deformans sonst Knochen, mehr Lok
M86.92	Osteomyelitis, nnbez, Oberarm	M88.81	Osteodystrophia deformans Schulterregion
M86.93	Osteomyelitis, nnbez, Unterarm	M88.82	Osteodystrophia deformans Oberarm
M86.94	Osteomyelitis, nnbez, Hand	M88.83	Osteodystrophia deformans Unterarm
M86.95	Osteomyelitis, nnbez, Beckenregion/Oberschenkel	M88.84	Osteodystrophia deformans Hand
M86.96	Osteomyelitis, nnbez, Unterschenkel	M88.85	Osteodystrophia deformans Becken/Oberschenkel
M86.97	Osteomyelitis, nnbez, Knöchel/Fuß	M88.86	Osteodystrophia deformans Unterschenkel
M86.98	Osteomyelitis, nnbez, sonstige Lokalisation	M88.87	Osteodystrophia deformans Knöchel/Fuß
M86.99	Osteomyelitis, nnbez, nnbez Lokalisationen	M88.88	Osteodystrophia deformans sonstige Knochen
M87.00	Idiopath aseptische Knochennekrose, mehrere Lok	M88.89	Osteodystrophia deformans sonst Knochen, nnbez Lok

M88.90	Osteodystrophia deformans, nnbez, mehrere Lok	M89.80	Sonstige nbez Knochen-KH, mehrere Lokalisationen
M88.91	Osteodystrophia deformans, nnbez, Schulterregion	M89.81	Sonstige nbez Knochen-KH Schulterregion
M88.92	Osteodystrophia deformans, nnbez, Oberarm	M89.82	Sonstige nbez Knochen-KH Oberarm
M88.93	Osteodystrophia deformans, nnbez, Unterarm	M89.83	Sonstige nbez Knochen-KH Unterarm
M88.94	Osteodystrophia deformans, nnbez, Hand	M89.84	Sonstige nbez Knochen-KH Hand
M88.95	Osteodystrophia deformans, nnbez, Becken/OS	M89.85	Sonstige nbez Knochen-KH Beckenregion/Oberschenkel
M88.96	Osteodystrophia deformans, nnbez, Unterschenkel	M89.86	Sonstige nbez Knochen-KH Unterschenkel
M88.97	Osteodystrophia deformans, nnbez, Knöchel/Fuß	M89.87	Sonstige nbez Knochen-KH Knöchel/Fuß
M88.98	Osteodystrophia deformans, nnbez, sonst Lok	M89.88	Sonstige nbez Knochen-KH, sonstige Lokalisation
M88.99	Osteodystrophia deformans, nnbez, nnbez Lok	M89.89	Sonstige nbez Knochen-KH, nnbez Lokalisationen
M89.10	Stillstand Epiphysenwachstum, mehrere Lok	M89.90	Knochen-KH, nnbez, mehrere Lokalisationen
M89.11	Stillstand Epiphysenwachstum Schulterregion	M89.91	Knochen-KH, nnbez, Schulterregion
M89.12	Stillstand Epiphysenwachstum Oberarm	M89.92	Knochen-KH, nnbez, Oberarm
M89.13	Stillstand Epiphysenwachstum Unterarm	M89.93	Knochen-KH, nnbez, Unterarm
M89.14	Stillstand Epiphysenwachstum Hand	M89.94	Knochen-KH, nnbez, Hand
M89.15	Stillstand Epiphysenwachstum Becken/OS	M89.95	Knochen-KH, nnbez, Beckenregion u Oberschenkel
M89.16	Stillstand Epiphysenwachstum Unterschenkel	M89.96	Knochen-KH, nnbez, Unterschenkel
M89.17	Stillstand Epiphysenwachstum Knöchel/Fuß	M89.97	Knochen-KH, nnbez, Knöchel u Fuß
M89.18	Stillstand Epiphysenwachstum, sonst Lok	M89.98	Knochen-KH, nnbez, sonstige Lokalisation
M89.19	Stillstand Epiphysenwachstum, nnbez Lok	M89.99	Knochen-KH, nnbez, nnbez Lokalisationen
M89.20	So Stör Knochenentwicklung/-wachstum, mehrere Lok	M90.00	Knochentuberkulose, mehrere Lokalisationen
M89.21	So Stör Knochenentwicklung/-wachstum, Schulterregion	M90.01	Knochentuberkulose Schulterregion
M89.22	So Stör Knochenentwicklung/-wachstum Oberarm	M90.02	Knochentuberkulose Oberarm
M89.23	So Stör Knochenentwicklung/-wachstum Unterarm	M90.03	Knochentuberkulose Unterarm
M89.24	So Stör Knochenentwicklung/-wachstum Hand	M90.04	Knochentuberkulose Hand
M89.25	So Stör Knochenentwicklung/-wachstum, Beckenreg/OS	M90.05	Knochentuberkulose Beckenregion u Oberschenkel
M89.26	So Stör Knochenentwicklung/-wachstum, Unterschenkel	M90.06	Knochentuberkulose Unterschenkel
M89.27	So Stör Knochenentwicklung/-wachstum Knöchel/Fuß	M90.07	Knochentuberkulose Knöchel u Fuß
M89.28	So Stör Knochenentwicklung/-wachstum, so Lok	M90.08	Knochentuberkulose, sonstige Lokalisation
M89.29	So Stör Knochenentwicklung/-wachstum, nnbez Lok	M90.09	Knochentuberkulose, nnbez Lokalisationen
M89.30	Hypertrophie Knochen, mehrere Lok	M90.10	Periostitis b sonst aokl Inf-KH, mehrere Lok
M89.31	Hypertrophie Knochen Schulterregion	M90.11	Periostitis b sonst aokl Inf-KH, Schulterregion
M89.32	Hypertrophie Knochen Oberarm	M90.12	Periostitis b sonst aokl Inf-KH, Oberarm
M89.33	Hypertrophie Knochen Unterarm	M90.13	Periostitis b sonst aokl Inf-KH, Unterarm
M89.34	Hypertrophie Knochen Hand	M90.14	Periostitis b sonst aokl Inf-KH, Hand
M89.35	Hypertrophie Knochen Becken/OS	M90.15	Periostitis b sonst aokl Inf-KH, Becken/OS
M89.36	Hypertrophie Knochen Unterschenkel	M90.16	Periostitis b sonst aokl Inf-KH, Unterschenkel
M89.37	Hypertrophie Knochen Knöchel/Fuß	M90.17	Periostitis b sonst aokl Inf-KH, Knöchel/Fuß
M89.38	Hypertrophie Knochen, sonstige Lokalisation	M90.18	Periostitis b sonst aokl Inf-KH, sonst Lok
M89.39	Hypertrophie Knochen, nnbez Lokalisationen	M90.19	Periostitis b sonst aokl Inf-KH, nnbez Lok
M89.40	Sonst hypertroph Osteoarthropathie, mehrere Lok	M90.20	Osteopathie b sonst aokl Inf-KH, mehrere Lok
M89.41	Sonst hypertroph Osteoarthropathie Schulterregion	M90.21	Osteopathie b sonst aokl Inf-KH, Schulterregion
M89.42	Sonst hypertroph Osteoarthropathie Oberarm	M90.22	Osteopathie b sonst aokl Inf-KH, Oberarm
M89.43	Sonst hypertroph Osteoarthropathie Unterarm	M90.23	Osteopathie b sonst aokl Inf-KH, Unterarm
M89.44	Sonst hypertroph Osteoarthropathie Hand	M90.24	Osteopathie b sonst aokl Inf-KH, Hand
M89.45	Sonst hypertroph Osteoarthropathie Becken/OS	M90.25	Osteopathie b sonst aokl Inf-KH, Becken/OS
M89.46	Sonst hypertroph Osteoarthropathie Unterschenkel	M90.26	Osteopathie b sonst aokl Inf-KH, Unterschenkel
M89.47	Sonst hypertroph Osteoarthropathie Knöchel/Fuß	M90.27	Osteopathie b sonst aokl Inf-KH, Knöchel/Fuß
M89.48	Sonst hypertroph Osteoarthropathie, sonst Lok	M90.28	Osteopathie b sonst aokl Inf-KH, sonst Lok
M89.49	Sonst hypertroph Osteoarthropathie, nnbez Lok	M90.29	Osteopathie b sonst aokl Inf-KH, nnbez Lok
M89.50	Osteolyse, mehrere Lokalisationen	M90.30	Knochennekrose b Caisson-KH, mehrere Lok
M89.51	Osteolyse Schulterregion	M90.31	Knochennekrose b Caisson-KH, Schulterregion
M89.52	Osteolyse Oberarm	M90.32	Knochennekrose b Caisson-KH, Oberarm
M89.53	Osteolyse Unterarm	M90.33	Knochennekrose b Caisson-KH, Unterarm
M89.54	Osteolyse Hand	M90.34	Knochennekrose b Caisson-KH, Hand
M89.55	Osteolyse Beckenregion/Oberschenkel	M90.35	Knochennekrose b Caisson-KH, Becken/OS
M89.56	Osteolyse Unterschenkel	M90.36	Knochennekrose b Caisson-KH, Unterschenkel
M89.57	Osteolyse Knöchel/Fuß	M90.37	Knochennekrose b Caisson-KH, Knöchel/Fuß
M89.58	Osteolyse, sonstige Lokalisation	M90.38	Knochennekrose b Caisson-KH, sonst Lokalisation
M89.59	Osteolyse, nnbez Lokalisationen	M90.39	Knochennekrose b Caisson-KH, nnbez Lokalisationen
M89.60	Osteopathie nach Poliomyelitis, mehrere Lok	M90.40	Knochennekrose d Hämoglobinopathie, mehrere Lok
M89.61	Osteopathie nach Poliomyelitis Schulterregion	M90.41	Knochennekrose d Hämoglobinopathie, Schulterregion
M89.62	Osteopathie nach Poliomyelitis Oberarm	M90.42	Knochennekrose d Hämoglobinopathie, Oberarm
M89.63	Osteopathie nach Poliomyelitis Unterarm	M90.43	Knochennekrose d Hämoglobinopathie, Unterarm
M89.64	Osteopathie nach Poliomyelitis Hand	M90.44	Knochennekrose d Hämoglobinopathie, Hand
M89.65	Osteopathie nach Poliomyelitis Becken/OS	M90.45	Knochennekrose d Hämoglobinopathie, Becken/OS
M89.66	Osteopathie nach Poliomyelitis Unterschenkel	M90.46	Knochennekrose d Hämoglobinopathie, Unterschenkel
M89.67	Osteopathie nach Poliomyelitis Knöchel/Fuß	M90.47	Knochennekrose d Hämoglobinopathie, Knöchel/Fuß
M89.68	Osteopathie nach Poliomyelitis, sonst Lok	M90.48	Knochennekrose d Hämoglobinopathie, sonst Lok
M89.69	Osteopathie nach Poliomyelitis, nnbez Lok	M90.49	Knochennekrose d Hämoglobinopathie, nnbez Lok

M90.50	Knochennekrose b sonst aokl KH, mehrere Lok	M94.28	Chondromalazie, sonstige Lokalisation
M90.51	Knochennekrose b sonst aokl KH, Schulterregion	M94.29	Chondromalazie, nnbez Lokalisationen
M90.52	Knochennekrose b sonst aokl KH, Oberarm	M94.30	Chondrolyse, mehrere Lokalisationen
M90.53	Knochennekrose b sonst aokl KH, Unterarm	M94.31	Chondrolyse Schulterregion
M90.54	Knochennekrose b sonst aokl KH, Hand	M94.32	Chondrolyse Oberarm
M90.55	Knochennekrose b sonst aokl KH, Becken/OS	M94.33	Chondrolyse Unterarm
M90.56	Knochennekrose b sonst aokl KH, Unterschenkel	M94.34	Chondrolyse Hand
M90.57	Knochennekrose b sonst aokl KH, Knöchel/Fuß	M94.35	Chondrolyse Beckenregion/Oberschenkel
M90.58	Knochennekrose b sonst aokl KH, sonst Lok	M94.36	Chondrolyse Unterschenkel
M90.59	Knochennekrose b sonst aokl KH, nnbez Lok	M94.37	Chondrolyse Knöchel/Fuß
M90.60	Osteodystrophia deformans b NB, mehrere Lok	M94.38	Chondrolyse, sonstige Lokalisation
M90.61	Osteodystrophia deformans b NB, Schulterregion	M94.39	Chondrolyse, nnbez Lokalisationen
M90.62	Osteodystrophia deformans b NB, Oberarm	M94.80	Sonstige nbez Knorpel-KH, mehrere Lokalisationen
M90.63	Osteodystrophia deformans b NB, Unterarm	M94.81	Sonstige nbez Knorpel-KH Schulterregion
M90.64	Osteodystrophia deformans b NB, Hand	M94.82	Sonstige nbez Knorpel-KH Oberarm
M90.65	Osteodystrophia deformans b NB, Becken/OS	M94.83	Sonstige nbez Knorpel-KH Unterarm
M90.66	Osteodystrophia deformans b NB, Unterschenkel	M94.84	Sonstige nbez Knorpel-KH Hand
M90.67	Osteodystrophia deformans b NB, Knöchel/Fuß	M94.85	Sonstige nbez Knorpel-KH Beckenregion/Oberschenkel
M90.68	Osteodystrophia deformans b NB, sonst Lok	M94.86	Sonstige nbez Knorpel-KH Unterschenkel
M90.69	Osteodystrophia deformans b NB, nnbez Lok	M94.87	Sonstige nbez Knorpel-KH Knöchel/Fuß
M90.70	Knochenfraktur b Neubildungen, mehrere Lok	M94.88	Sonstige nbez Knorpel-KH, sonstige Lokalisation
M90.71	Knochenfraktur b Neubildungen, Schulterregion	M94.89	Sonstige nbez Knorpel-KH, nnbez Lokalisationen
M90.72	Knochenfraktur b Neubildungen, Oberarm	M94.90	Knorpel-KH, nnbez, mehrere Lokalisationen
M90.73	Knochenfraktur b Neubildungen, Unterarm	M94.91	Knorpel-KH, nnbez, Schulterregion
M90.74	Knochenfraktur b Neubildungen, Hand	M94.92	Knorpel-KH, nnbez, Oberarm
M90.75	Knochenfraktur b Neubildungen, Becken/OS	M94.93	Knorpel-KH, nnbez, Unterarm
M90.76	Knochenfraktur b Neubildungen, Unterschenkel	M94.94	Knorpel-KH, nnbez, Hand
M90.77	Knochenfraktur b Neubildungen, Knöchel/Fuß	M94.95	Knorpel-KH, nnbez, Beckenregion/Oberschenkel
M90.78	Knochenfraktur b Neubildungen, sonst Lok	M94.96	Knorpel-KH, nnbez, Unterschenkel
M90.79	Knochenfraktur b Neubildungen, nnbez Lok	M94.97	Knorpel-KH, nnbez, Knöchel/Fuß
M90.80	Osteopathie b sonst aokl KH, mehrere Lok	M94.98	Knorpel-KH, nnbez, sonstige Lokalisation
M90.81	Osteopathie b sonst aokl KH, Schulterregion	M94.99	Knorpel-KH, nnbez, nnbez Lokalisationen
M90.82	Osteopathie b sonst aokl KH, Oberarm	M95.2	Sonstige erworbene Deformität Kopf
M90.83	Osteopathie b sonst aokl KH, Unterarm	M95.3	Erworbene Deformität Hals
M90.84	Osteopathie b sonst aokl KH, Hand	M95.4	Erworbene Deformität Brustkorb Rippen
M90.85	Osteopathie b sonst aokl KH, Becken/OS	M95.5	Erworbene Deformität Beckens
M90.86	Osteopathie b sonst aokl KH, Unterschenkel	M95.8	Sonst nbez erworb Deformitäten Muskel-Skelett-System
M90.87	Osteopathie b sonst aokl KH, Knöchel/Fuß	M95.9	Erworbene Deformität Muskel-Skelett-System, nnbez
M90.88	Osteopathie b sonst aokl KH, sonst Lok	M96.0	Pseudarthrose nach Fusion od Arthrodese
M90.89	Osteopathie b sonst aokl KH, nnbez Lok	M96.1	Postlaminektomie-Syndrom, aonkl
M91.0	Juvenile Osteochondrose Becken	M96.2	Kyphose nach Bestrahlung
M91.1	Juv Osteochon Femurkopf [Perthes-Legg-Calvé-KH]	M96.3	Kyphose nach Laminektomie
M91.2	Coxa plana	M96.4	Postoperative Lordose
M91.3	Pseudokoxalgie	M96.5	Skoliose nach Bestrahlung
M91.8	Sonst juvenile Osteochondrose Hüfte Becken	M96.6	Kn-Fx nach Einsetzen orthop Impl/GelProthese/KnPlatte
M91.9	Juvenile Osteochondrose Hüfte Becken, nnbez	M96.80	Elektiv offen belassenes Sternum n thoraxchir Eingriff
M92.0	Juvenile Osteochondrose Humerus	M96.82	Verzögerte Knochenheilung nach Fusion oder Arthrodese
M92.1	Juvenile Osteochondrose Radius Ulna	M96.88	Sonst KH Muskel-Skelett-System nach med Maßn
M92.2	Juvenile Osteochondrose Hand	M96.9	KH Muskel-Skelett-Systems nach med Maßn, nnbez
M92.3	Sonst juvenile Osteochondrose ob Extremität	M99.00	Segm u somat FktStör, Kopfber
M92.4	Juvenile Osteochondrose Patella	M99.01	Segm u somat FktStör, Zervikalber
M92.5	Juvenile Osteochondrose Tibia Fibula	M99.02	Segm u somat FktStör, Thorakalber
M92.6	Juvenile Osteochondrose Tarsus	M99.03	Segm u somat FktStör, Lumbalber
M92.7	Juvenile Osteochondrose Metatarsus	M99.04	Segm u somat FktStör, Sakralber
M92.8	Sonstige nbez juvenile Osteochondrose	M99.05	Segm u somat FktStör, Beckenber
M92.9	Juvenile Osteochondrose, nnbez	M99.06	Segm u somat FktStör, Unt Extrem
M93.0	Epiphyseolysis capitis femoris (nichttraumatisch)	M99.07	Segm u somat FktStör, Ob Extrem
M93.1	Kienböck-Krankheit b Erwachsenen	M99.08	Segm u somat FktStör, Brustkorb
M93.2	Osteochondrosis dissecans	M99.09	Segm u somat FktStör, Abd u sonst Lok
M93.8	Sonstige nbez Osteochondropathien	M99.10	Sublux (WS), Kopfber
M93.9	Osteochondropathie, nnbez	M99.11	Sublux (WS), Zervikalber
M94.1	Panchondritis [Rezidivierende Polychondritis]	M99.12	Sublux (WS), Thorakalber
M94.20	Chondromalazie, mehrere Lokalisationen	M99.13	Sublux (WS), Lumbalber
M94.21	Chondromalazie Schulterregion	M99.14	Sublux (WS), Sakralber
M94.22	Chondromalazie Oberarm	M99.19	Sublux (WS), Abd u sonst Lok
M94.23	Chondromalazie Unterarm	M99.20	SubluxSten SpinKan, Kopfber
M94.24	Chondromalazie Hand	M99.21	SubluxSten SpinKan, Zervikalber
M94.25	Chondromalazie: Be OSch [Be Fe Ges Hü HüGel IliosakGel]	M99.22	SubluxSten SpinKan, Thorakalber
M94.26	Chondromalazie, Unterschenkel	M99.23	SubluxSten SpinKan, Lumbalber
M94.27	Chondromalazie Knöchel/Fuß	M99.24	SubluxSten SpinKan, Sakralber

M99.29	SubluxSten SpinKan, Abd u sonst Lok	Q67.8	Sonstige angeborene Deformitäten Thorax
M99.30	Knöch Sten SpinKan, Kopfber	Q68.0	Angeborene Deformitäten M sternocleidomastoideus
M99.31	Knöch Sten SpinKan, Zervikalber	Q68.1	Angeborene Deformität Hand
M99.32	Knöch Sten SpinKan, Thorakalber	Q68.2	Angeborene Deformität Knie
M99.33	Knöch Sten SpinKan, Lumbalber	Q68.3	Angeborene Verbiegung Femur
M99.34	Knöch Sten SpinKan, Sakralber	Q68.4	Angeborene Verbiegung Tibia u Fibula
M99.39	Knöch Sten SpinKan, Abd u sonst Lok	Q68.5	Angeborene Verbiegung lange Beinknochen, nnbez
M99.40	Bgwebig Sten SpinKan, Kopfber	Q68.8	Sonst nbez angeborene Muskel-Skelett-Deformitäten
M99.41	Bgwebig Sten SpinKan, Zervikalber	Q69.0	Akzessorische(r) Finger
M99.42	Bgwebig Sten SpinKan, Thorakalber	Q69.1	Akzessorische(r) Daumen
M99.43	Bgwebig Sten SpinKan, Lumbalber	Q69.2	Akzessorische Zehe(n)
M99.44	Bgwebig Sten SpinKan, Sakralber	Q69.9	Polydaktylie, nnbez
M99.49	Bgwebig Sten SpinKan, Abd u sonst Lok	Q70.0	Miteinander verwachsene Finger
M99.50	Sten SpinKan d Bandsch, Kopfber	Q70.1	Schwimmhautbildung an Fingern
M99.51	Sten SpinKan d Bandsch, Zervikalber	Q70.2	Miteinander verwachsene Zehen
M99.52	Sten SpinKan d Bandsch, Thorakalber	Q70.3	Schwimmhautbildung an Zehen
M99.53	Sten SpinKan d Bandsch, Lumbalber	Q70.4	Polysyndaktylie
M99.59	Sten SpinKan d Bandsch, Abd u sonst Lok	Q70.9	Syndaktylie, nnbez
M99.60	Sten For intervert, knöch od d Sublux, Kopfber	Q71.0	Angeborenes vollständiges Fehlen obere Extremität(en)
M99.61	Sten For intervert, knöch od d Sublux, Zervikalber	Q71.1	Angeb Fehlen Ober- u Unterarm b vorhandener Hand
M99.62	Sten For intervert, knöch od d Sublux, Thorakalber	Q71.2	Angeborenes Fehlen Unterarm u Hand
M99.63	Sten For intervert, knöch od d Sublux, Lumbalber	Q71.3	Angeborenes Fehlen Hand od ein/mehr Finger
M99.64	Sten For intervert, knöch od d Sublux, Sakralber	Q71.4	Longitudinaler Reduktionsdefekt Radius
M99.69	Sten For intervert, knöch od d Sublux, Abd u sonst Lok	Q71.5	Longitudinaler Reduktionsdefekt Ulna
M99.70	Sten For intervert, bgwebig od d Bandsch, Kopfber	Q71.6	Spalthand
M99.71	Sten For intervert, bgwebig od d Bandsch, Zervikalber	Q71.8	Sonstige Reduktionsdefekte ob Extremität(en)
M99.72	Sten For intervert, bgwebig od d Bandsch, Thorakalber	Q71.9	Reduktionsdefekt obere Extremität, nnbez
M99.73	Sten For intervert, bgwebig od d Bandsch, Lumbalber	Q72.0	Angeborenes vollständiges Fehlen unt Extremität(en)
M99.74	Sten For intervert, bgwebig od d Bandsch, Sakralber	Q72.1	Angeb Fehlen Ober- u Unterschenkel b vorhandenem Fuß
M99.79	Sten For intervert, bgwebig od d Bandsch, Abd u sonst Lok	Q72.2	Angeborenes Fehlen Unterschenkel u Fuß
M99.80	Sonst Biomechan FktStör, Kopfber	Q72.3	Angeborenes Fehlen Fuß od ein/mehr Zehen
M99.81	Sonst Biomechan FktStör, Zervikalber	Q72.4	Longitudinaler Reduktionsdefekt Femur
M99.82	Sonst Biomechan FktStör, Thorakalber	Q72.5	Longitudinaler Reduktionsdefekt Tibia
M99.83	Sonst Biomechan FktStör, Lumbalber	Q72.6	Longitudinaler Reduktionsdefekt Fibula
M99.84	Sonst Biomechan FktStör, Sakralber	Q72.7	Spaltfuß
M99.85	Sonst Biomechan FktStör, Beckenber	Q72.8	Sonstige Reduktionsdefekte untere Extremität(en)
M99.86	Sonst Biomechan FktStör, Unt Extrem	Q72.9	Reduktionsdefekt untere Extremität, nnbez
M99.87	Sonst Biomechan FktStör, Ob Extrem	Q73.0	Angeborenes Fehlen nnbez Extremität(en)
M99.88	Sonst Biomechan FktStör, Brustkorb	Q73.1	Phokomelie nnbez Extremität(en)
M99.89	Sonst biomech FktStör, Abd u sonst Lok	Q73.8	Sonstige Reduktionsdefekte nnbez Extremität(en)
M99.90	Biomechan FktStör, nnbez, Kopfber	Q74.0	Sonst angeb Fehlbild ober Extremität(en) u Schultergürtel
M99.91	Biomechan FktStör, nnbez, Zervikalber	Q74.1	Angeborene Fehlbildung Knie
M99.92	Biomechan FktStör, nnbez, Thorakalber	Q74.2	Sonst angeb Fehlbild unt Extremität(en) u Beckengürtel
M99.93	Biomechan FktStör, nnbez, Lumbalber	Q74.3	Arthrogryposis multiplex congenita
M99.94	Biomechan FktStör, nnbez, Sakralber	Q74.8	Sonst nbez angeborene Fehlbildungen Extremität(en)
M99.95	Biomechan FktStör, nnbez, Beckenber	Q74.9	Nnbez angeborene Fehlbildung Extremität(en)
M99.96	Biomechan FktStör, nnbez, Unt Extrem	Q75.0	Kraniosynostose
M99.97	Biomechan FktStör, nnbez, Ob Extrem	Q75.1	Dysostosis craniofacialis
M99.98	Biomechan FktStör, nnbez, Brustkorb	Q75.2	Hypertelorismus
M99.99	Biomechan FktStör, nnbez: Abd u sonst Lok	Q75.3	Makrozephalie
Q65.0	Angeborene Luxation Hüftgelenk, einseitig	Q75.4	Dysostosis mandibulofacialis
Q65.1	Angeborene Luxation Hüftgelenk, beidseitig	Q75.5	Okulo-mandibulo-faziales Syndrom
Q65.2	Angeborene Luxation Hüftgelenk, nnbez	Q75.8	So nbez angeb Fehlbild Schädel-/Gesichtsschädelknochen
Q65.3	Angeborene Subluxation Hüftgelenk, einseitig	Q75.9	Angeb Fehlbild Schädel-/Gesichtsschädelknochen, nnbez
Q65.4	Angeborene Subluxation Hüftgelenk, beidseitig	Q76.1	Klippel-Feil-Syndrom
Q65.5	Angeborene Subluxation Hüftgelenk, nnbez	Q76.21	Angeborene Spondylolisthesis
Q65.6	Instabiles Hüftgelenk (angeboren)	Q76.22	Angeborene Spondylolyse
Q65.8	Sonstige angeborene Deformitäten Hüfte	Q76.3	Angeborene Skoliose d angeborene Knochenfehlbildung
Q65.9	Angeborene Deformität Hüfte, nnbez	Q76.4	Sonst angeborene Fehlbildung WS oh Skoliose
Q66.0	Pes equinovarus congenitus	Q76.5	Halsrippe
Q66.1	Pes calcaneovarus congenitus	Q76.8	Sonst angeborene Fehlbildung knöcherner Thorax
Q66.2	Pes adductus (congenitus)	Q76.9	Angeborene Fehlbildung knöcherner Thorax, nnbez
Q66.3	Sonstige angeborene Varusdeformitäten Füße	Q77.0	Achondrogenesie
Q66.4	Pes calcaneovalgus congenitus	Q77.1	Thanatophore Dysplasie
Q66.5	Pes planus congenitus	Q77.2	Kurzripp-Polydaktylie-Syndrome
Q66.6	Sonst angeborene Valgusdeformitäten Füße	Q77.3	Chondrodysplasia-punctata-Syndrome
Q66.7	Pes cavus	Q77.4	Achondroplasie
Q66.8	Sonstige angeborene Deformitäten Füße	Q77.5	Diastrophische Dysplasie
Q66.9	Angeborene Deformität Füße, nnbez	Q77.6	Chondroektodermale Dysplasie
Q67.5	Angeborene Deformitäten Wirbelsäule	Q77.7	Dysplasia spondyloepiphysaria

Q77.8	So Osteochondrodysp m WachstStör Röhrenkn u WS	S23.5	Verstauchung u Zerrung sonst u nnbez Teile Thorax
Q77.9	Osteochondrodysp m WachstStör Röhrenkn u WS, nnbez	S29.0	Verletzung von Muskeln u Sehnen in Thoraxhöhe
Q78.0	Osteogenesis imperfecta	S32.00	Fraktur Lendenwirbel, Höhe nnbez
Q78.1	Polyostot fibrös Dysplas [Jaffé-Lichtenstein-Synd]	S32.01	Fraktur Lendenwirbel, L1
Q78.2	Marmorknochenkrankheit	S32.02	Fraktur Lendenwirbel, L2
Q78.3	Progrediente diaphysäre Dysplasie	S32.03	Fraktur Lendenwirbel, L3
Q78.4	Enchondromatose	S32.04	Fraktur Lendenwirbel, L4
Q78.5	Metaphysäre Dysplasie	S32.05	Fraktur Lendenwirbel, L5
Q78.6	Angeborene multiple Exostosen	S32.1	Fraktur Os sacrum
Q78.8	Sonstige nnbez Osteochondrodysplasien	S32.2	Fraktur Os coccygis
Q78.9	Osteochondrodysplasie, nnbez	S32.3	Fraktur Os ilium
Q79.6	Ehlers-Danlos-Syndrom	S32.4	Fraktur Acetabulum
Q79.8	Sonst angeb Fehlbildung Muskel-Skelett-System	S32.5	Fraktur Os pubis
Q79.9	Angeb Fehlbildung Muskel-Skelett-System, nnbez	S32.7	Mult Fx LWS u Becken
Q87.0	Angeb FehlbildSynd m vorwiegender Beteiligung Gesicht	S32.81	Fraktur, Os ischium
R25.2	Krämpfe u Spasmen Muskulatur	S32.82	Fraktur, Lendenwirbelsäule u Kreuzbein, Teil nnbez
R26.2	Gehbeschwerden, aonkl	S32.83	Fraktur, Becken, Teil nnbez
R29.4	Schnappende Hüfte	S32.89	Fraktur, sonst u multiple Teile Becken
R76.2	Falsch-positiver serologischer Syphilistest	S33.0	Traumatische Ruptur einer lumbalen Bandscheibe
R93.6	Abnorm Befund bildgeb Diagnostik Extremitäten	S33.10	Luxation Lendenwirbel, Höhe nnbez
R93.7	Abn Bef bildgeb Diagn so Abschn Muskel-Skelett-System	S33.11	Luxation Lendenwirbel, L1/L2
S03.1	Luxation knorpeliges Nasenseptum	S33.12	Luxation Lendenwirbel, L2/L3
S03.3	Luxation sonst u nnbez Teile Kopf	S33.13	Luxation Lendenwirbel, L3/L4
S03.5	Verstauchung Zerrung Gelenke Bänder so u nnbez Teile Kopf	S33.14	Luxation Lendenwirbel, L4/L5
S09.1	Verletzung Muskeln u Sehnen Kopf	S33.15	Luxation Lendenwirbel, L5/S1
S12.0	Fraktur 1. Halswirbel	S33.2	Luxation Iliosakral-/Sakro-Kokzygealgelenk
S12.1	Fraktur 2. Halswirbel	S33.3	Luxation sonst u nnbez Teile Lendenwirbelsäule Becken
S12.21	Fraktur 3. Halswirbel	S33.4	Traumatische Symphysensprengung
S12.22	Fraktur 4. Halswirbel	S33.50	Verstauchung Zerrung Lendenwirbelsäule, nnbez
S12.23	Fraktur 5. Halswirbel	S33.51	Verstauchung Zerrung Junct lumbosacr u Bänder
S12.24	Fraktur 6. Halswirbel	S33.6	Verstauchung Zerrung Iliosakralgelenk
S12.25	Fraktur 7. Halswirbel	S33.7	Verstauchung Zerrung so u nnbez Teile LWS Becken
S12.7	Multiple Frakturen Halswirbelsäule	S39.0	Verletzung Muskeln Sehnen Abd LumbosakrGeg Becken
S12.9	Fraktur im Bereich Hals, Teil nnbez	S42.00	Fraktur Klavikula, Teil nnbez
S13.0	Traumatische Ruptur zervikale Bandscheibe	S42.01	Fraktur der Klavikula: Mediales Drittel
S13.10	Luxation Halswirbel, Höhe nnbez	S42.02	Fraktur der Klavikula: Mittleres Drittel
S13.11	Luxation Halswirbel, C1/C2	S42.03	Fraktur der Klavikula: Laterales Drittel
S13.12	Luxation Halswirbel, C2/C3	S42.09	Fraktur Klavikula, multipel
S13.13	Luxation Halswirbel, C3/C4	S42.10	Fx Skapula, Teil nnbez
S13.14	Luxation Halswirbel, C4/C5	S42.11	Fx Skapula, Korpus
S13.15	Luxation Halswirbel, C5/C6	S42.12	Fx Skapula, Akromion
S13.16	Luxation Halswirbel, C6/C7	S42.13	Fx Skapula, Proc corac
S13.17	Luxation Halswirbel, C7/T1	S42.14	Fx Skapula, Cav glen u Collum scap
S13.18	Luxation Halswirbel, sonstige	S42.19	Fx Skapula, mult
S13.2	Luxation sonst u nnbez Teile im Bereich Hals	S42.20	Fraktur, proximales Ende Humerus, Teil nnbez
S13.3	Multiple Luxationen im Bereich Hals	S42.21	Fraktur, proximales Ende Humerus, Kopf
S13.4	Verstauchung u Zerrung, Halswirbelsäule	S42.22	Fraktur, proximales Ende Humerus, Collum chirurgicum
S13.5	Verstauchung u Zerrung, Schilddrüsenregion	S42.23	Fraktur, proximales Ende Humerus, Collum anatomicum
S13.6	Verstauch u Zerr Gelenke Bänder, so u nnbez Teile Hals	S42.24	Fraktur, proximales Ende Humerus, Tuberculum majus
S16	Verletzung von Muskeln u Sehnen in Halshöhe	S42.29	Fraktur, proximales Ende Humerus, sonst u multiple Teile
S22.00	Fraktur Brustwirbel, Höhe nnbez	S42.3	Fraktur, Humerusschaft
S22.01	Fraktur Brustwirbel, T1 u T2	S42.40	Fraktur, distales Ende Humerus, Teil nnbez
S22.02	Fraktur Brustwirbel, T3 u T4	S42.41	Fraktur, distales Ende Humerus, suprakondylär
S22.03	Fraktur Brustwirbel, T5 u T6	S42.42	Fraktur, distales Ende Humerus, Epicondylus lateralis
S22.04	Fraktur Brustwirbel, T7 u T8	S42.43	Fraktur, distales Ende Humerus, Epicondylus medialis
S22.05	Fraktur Brustwirbel, T9 u T10	S42.44	Fraktur, dist Ende Humerus, Epicondylus, Epicondylü, nnbez
S22.06	Fraktur Brustwirbel, T11 u T12	S42.45	Fraktur, dist Ende Humerus, transkondylär (T- od Y-Form)
S22.1	Multiple Frakturen Brustwirbelsäule	S42.49	Fraktur, distales Ende Humerus, so u multiple Teile
S22.8	Fraktur sonstiger Teile knöcherner Thorax	S42.7	Multiple Frakturen Klavikula, Skapula Humerus
S22.9	Fraktur knöcherner Thorax, Teil nnbez	S42.8	Fraktur, sonst Teile Schulter Oberarm
S23.0	Traumatische Ruptur thorakale Bandscheibe	S42.9	Fraktur, Schultergürtel, Teil nnbez
S23.10	Luxation Brustwirbel, Höhe nnbez	S43.00	Luxation, Schultergelenk [Glenohumeralgelenk], nnbez
S23.11	Luxation Brustwirbel, T1/T2 u T2/T3	S43.01	Luxation, Humerus nach vorne
S23.12	Luxation Brustwirbel, T3/T4 u T4/T5	S43.02	Luxation, Humerus nach hinten
S23.13	Luxation Brustwirbel, T5/T6 u T6/T7	S43.03	Luxation, Humerus nach unten
S23.14	Luxation Brustwirbel, T7/T8 u T8/T9	S43.08	Luxation sonstige Teile Schulter
S23.15	Luxation Brustwirbel, T9/T10 u T10/T11	S43.1	Luxation, Akromioklavikulargelenk
S23.16	Luxation Brustwirbel, T11/T12	S43.2	Luxation, Sternoklavikulargelenk
S23.17	Luxation Brustwirbel, T12/L1	S43.3	Luxation sonst u nnbez Teile Schultergürtel
S23.3	Verstauchung u Zerrung Brustwirbelsäule	S43.4	Verstauchung Zerrung, Schultergelenk



S43.5	Verstauchung Zerrung, Akromioklavikulargelenk	S62.32	Fraktur eines sonstigen Mittelhandknochens: Schaft
S43.7	Verstauchung Zerrung, so u nnbez Teile Schultergürtel	S62.33	Fraktur eines sonstigen Mittelhandknochens: Kollum
S46.0	Verletzung Muskeln und Sehnen Rotatorenmanschette	S62.34	Fraktur eines sonstigen Mittelhandknochens: Kopf
S46.1	Verletzt Muskel Sehne, Caput longum M biceps brachii	S62.4	Multiple Frakturen Mittelhandknochen
S46.2	Verletzung Muskel Sehne, sonst Teile M biceps brachii	S62.50	Fraktur Daumen, Teil nnbez
S46.3	Verletzung Muskel Sehne, M triceps brachii	S62.51	Fraktur Daumen, proximale Phalanx
S46.7	Verletzt mehr Muskeln Sehnen in Höhe Schulter Oberarm	S62.52	Fraktur Daumen, distale Phalanx
S46.8	Verletzt sonst Muskeln Sehnen in Höhe Schulter Oberarm	S62.60	Fraktur eines sonstigen Fingers, Teil nnbez
S46.9	Verletzt nnbez Muskeln Sehnen in Höhe Schulter Oberarm	S62.61	Fraktur eines sonst Fingers, proximale Phalanx
S52.00	Fx prox Ende Ulna, Teil nnbez	S62.62	Fraktur eines sonstigen Fingers, mittlere Phalanx
S52.01	Fx prox Ende Ulna, Olekranon	S62.63	Fraktur eines sonstigen Fingers, distale Phalanx
S52.02	Fx prox Ende Ulna, Proc coronid ulnae	S62.7	Multiple Frakturen Finger
S52.09	Fx prox Ende Ulna, sonst u mult Teile	S62.8	Fraktur sonst u nnbez Teile Handgelenk u Hand
S52.10	Fraktur, proximales Ende Radius, Teil nnbez	S63.00	Luxation Handgelenk, Teil nnbez
S52.11	Fraktur, proximales Ende Radius, Kopf	S63.01	Luxation Handgelenk, Radioulnar (-Gelenk)
S52.12	Fraktur, proximales Ende Radius, Kollum	S63.02	Luxation Handgelenk, Radiokarpal (-Gelenk)
S52.19	Fraktur, proximales Ende Radius, sonst u multiple Teile	S63.03	Luxation Handgelenk, Mediokarpal (-Gelenk)
S52.20	Fraktur, Ulnaschaft, Teil nnbez	S63.04	Luxation Handgelenk, Karpometakarpal (-Gelenk)
S52.21	Fraktur, proximaler Ulnaschaft u Luxation Radiuskopf	S63.08	Luxation Handgelenk, sonstige
S52.30	Fraktur, Radiuschaft, Teil nnbez	S63.10	Luxation Finger, Teil nnbez
S52.31	Fraktur, distaler Radiuschaft u Luxation Ulnakopf	S63.11	Luxation Finger, Metakarpophalangeal (-Gelenk)
S52.4	Fraktur, Ulna-/Radiuschaft, kombiniert	S63.12	Luxation Finger, Interphalangeal (-Gelenk)
S52.50	Distale Fraktur, Radius, nnbez	S63.2	Multiple Luxationen Finger
S52.51	Distale Fraktur, Radius, Extensionsfraktur	S63.3	Traumatische Ruptur, Bänder Handgelenk Handwurzel
S52.52	Distale Fraktur, Radius, Flexionsfraktur	S63.4	Traumat Ruptur, Bänder Finger MCP-/InterphalGelenk
S52.59	Distale Fraktur, Radius, sonst u multiple Teile	S63.50	Verstauchung Zerrung Handgelenk, Teil nnbez
S52.6	Distale Fraktur, Ulna Radius, kombiniert	S63.51	Verstauchung Zerrung Handgelenk, Karpal (-Gelenk)
S52.7	Multiple Frakturen, Unterarm	S63.52	Verstauchung Zerr Handgel, Radiokarpal (-Band) (-Gelenk)
S52.8	Fraktur sonstiger Teile, Unterarm	S63.53	Verstauchung Zerr Handgel, Karpometakarpal (-Gelenk)
S52.9	Fraktur, Unterarm, Teil nnbez	S63.58	Verstauchung Zerrung Handgelenk, sonst Teile
S53.0	Luxation, Radiuskopf	S63.60	Verstauchung Zerrung ein/mehr Finger, Teil nnbez
S53.10	Luxation, sonst u nnbez Teile Ellenbogen, nnbez	S63.61	Verstauch Zerr ein/mehr Finger, Metakarpophal(-Gelenk)
S53.11	Sonst u nnbez Luxation Ellenbogen, nach vorne	S63.62	Verstauch Zerr ein/mehr Finger, Interphalangeal (-Gelenk)
S53.12	Sonst u nnbez Luxation Ellenbogen, nach hinten	S63.68	Verstauchung Zerrung ein/mehr Finger, sonst Teile
S53.13	Sonst u nnbez Luxation Ellenbogen, nach medial	S63.7	Verstauchung Zerrung sonst u nnbez Teile Hand
S53.14	Sonst u nnbez Luxation Ellenbogen, nach lateral	S66.0	Verletzt Ig BeugMusk Sehna Daumen, i Höhe Handgel Hand
S53.18	Luxation, Ellenbogen, sonstige	S66.1	Verletzt Beugemuskl/-sehne so Finger, i Höhe Handgel Hand
S53.2	Traumatische Ruptur, Lig collaterale radiale	S66.2	Verletzt Streckmusk/-sehne Daumen, i Höhe Handgel Hand
S53.3	Traumatische Ruptur, Lig collaterale ulnare	S66.3	Verletzt Streckmusk/-sehne so Finger, i Höhe Handgel Hand
S53.40	Verstauchung Zerrung, Ellenbogen, Teil nnbez	S66.4	Verletzt kz Muskel Sehna Daumen, i Höhe Handgel Hand
S53.41	Verstauchung Zerrung, Ellenbogen, Lig collaterale radiale	S66.5	Verletzt kz Muskel Sehna so Finger, i Höhe Handgel Hand
S53.42	Verstauchung Zerrung, Ellenbogen, Lig collaterale ulnare	S66.6	Verletzt mehr Beugemuskl/-sehne, i Höhe Handgelenk Hand
S53.43	Verstauchung Zerrung, Ellenbogen, Humeroradial (-Gelenk)	S66.7	Verletzt mehr Streckmusk/-sehne, i Höhe Handgelenk Hand
S53.44	Verstauchung Zerrung, Ellenbogen, Humeroulnar (-Gelenk)	S66.8	Verletzung so Muskeln Sehnen, i Höhe Handgelenk Hand
S53.48	Verstauchung Zerrung, Ellenbogen, sonstige Teile	S66.9	Verletzung nnbez Muskel Sehne in Höhe Handgelenk Hand
S56.0	Verletzt Beugemuskl/-sehne, Daumen, in Höhe Unterarm	S72.00	Schenkelhalsfraktur, Teil nnbez
S56.1	Verletzt Beugemuskl/-sehne ein/mehr, so Finger, i Höhe UA	S72.01	SchenkelhalsFx, intrakaps
S56.2	Verletzt sonst Beugemuskl/-sehne in Höhe Unterarm	S72.02	Schenkelhalsfraktur, (proxim) Epiphyse, Epiphysenlösung
S56.3	Verletzt Streck-,Abduktormusk/-sehne, Daumen, in Höhe UA	S72.03	Schenkelhalsfraktur, subkapital
S56.4	Verletzt Streckmusk/-sehne ein/mehr, so Finger, in Höhe UA	S72.04	Schenkelhalsfraktur, mediozervikal
S56.5	Verletzt so Streckmusk/-sehne, in Höhe Unterarm	S72.05	Schenkelhalsfraktur, Basis
S56.7	Verletzt mehrerer Muskeln Sehnen, in Höhe Unterarm	S72.08	Schenkelhalsfraktur, sonst Teile
S56.8	Verletzt sonst u nnbez Sehnen Muskeln, in Höhe Unterarm	S72.10	Trochantäre Femurfraktur, nnbez
S62.0	Fraktur, Os scaphoideum, Hand	S72.11	Intertrochantäre Femurfraktur
S62.10	Fraktur, Handwurzelknochen, nnbez	S72.2	Subtrochantäre Femurfraktur
S62.11	Fraktur, Os lunatum	S72.3	Fraktur Femurschaft
S62.12	Fraktur, Os triquetrum	S72.40	Distale Fraktur Femur, Teil nnbez
S62.13	Fraktur, Os pisiforme	S72.41	Distale Fraktur Femur, Condylus (lateralis) (medialis)
S62.14	Fraktur, Os trapezium	S72.42	Distale Fraktur Femur, Epiphyse, Epiphysenlösung
S62.15	Fraktur, Os trapezoideum	S72.43	Distale Fraktur Femur, suprakondylär
S62.16	Fraktur, Os capitatum	S72.44	Distale Fraktur Femur, interkondylär
S62.17	Fraktur, Os hamatum	S72.7	Multiple Frakturen Femur
S62.19	Fraktur sonstiger oder mehrerer Handwurzelknochen	S72.8	Frakturen sonstiger Teile, Femur
S62.20	Fraktur 1. Mittelhandknochen, Teil nnbez	S72.9	Fraktur Femur, Teil nnbez
S62.21	Fraktur 1. Mittelhandknochen, Basis	S73.00	Luxation Hüfte, nnbez
S62.22	Fraktur 1. Mittelhandknochen, Schaft	S73.01	Luxation Hüfte, nach posterior
S62.23	Fraktur 1. Mittelhandknochen, Kollum	S73.02	Luxation Hüfte, nach anterior
S62.24	Fraktur 1. Mittelhandknochen, Kopf	S73.08	Luxation Hüfte, sonstige
S62.30	Fraktur sonst Mittelhandknochens: Teil nnbez	S73.10	Verstauchung u Zerrung Hüftgelenk, Teil nnbez
S62.31	Fraktur eines sonstigen Mittelhandknochens: Basis	S73.11	Verstauchung u Zerrung Hüftgelenk, iliofemorale (Band)

S73.12	Verstauchung u Zerrung Hüftgelenk, ischiokapsulär (Band)	S93.2	Traumatische Ruptur Bänder in Höhe OSG Fuß
S73.18	Verstauchung u Zerrung Hüftgelenk, sonst Teile	S93.30	Luxation sonst u nnbez Teile Fuß, Teil nnbez
S76.0	Verletzung Muskeln u Sehnen Hüfte	S93.31	Luxation so u nnbez Teil Fuß, Fußwurzel(-Knochn), Gelenk nnbez
S76.1	Verletzung Muskel u Sehne M quadriceps femoris	S93.32	Luxation sonst u nnbez Teile Fuß, Mediotarsal (-Gelenk)
S76.2	Verletzung Muskeln u Sehnen, Adduktorengruppe OS	S93.33	Luxation sonst u nnbez Teile Fuß, Tarsometatarsal (-Gelenk)
S76.3	Verletz Muskeln u Sehnen post Muskelgruppe, in Höhe OS	S93.34	Lux so u nnbez Teil Fuß, Metatarsal(-Knochen), Gelenk nnbez
S76.4	Verletzung sonst u nnbez Muskeln Sehnen in Höhe OS	S93.38	Luxation sonst u nnbez Teile Fuß, sonst
S76.7	Verletzung mehr Muskeln Sehnen, in Höhe Hüfte OS	S93.40	Verstauchung Zerrung OSG, Teil nnbez
S82.0	Fraktur Patella	S93.41	Verstauchung Zerrung OSG, Lig deltoideum
S82.11	Fraktur proximales Ende Tibia, m Fraktur Fibula (jeder Teil)	S93.42	Verstauchung Zerrung OSG, Lig calcaneofibulare
S82.18	Fraktur proximales Ende Tibia, sonstige	S93.43	Verstauchung Zerrung OSG, Lig tibiofib (ant) (post), dist
S82.21	Fraktur Tibiaschaft, m Fraktur der Fibula (jeder Teil)	S93.48	Verstauchung Zerrung OSG, sonst Teile
S82.28	Fraktur Tibiaschaft, sonstige	S93.5	Verstauchung Zerrung ein/mehr Zehen
S82.31	Distale Fraktur Tibia, m Fraktur Fibula (jeder Teil)	S93.6	Verstauchung Zerrung sonst u nnbez Teile Fuß
S82.38	Distale Fraktur Tibia, sonstige	S96.0	Verletz lg Beugemuskel Zehen in Höhe Knöchel Fuß
S82.40	Fraktur Fibula, isoliert, Teil nnbez	S96.1	Verletz lg Streckmuskeln Zehen in Höhe Knöchel Fuß
S82.41	Fraktur Fibula, isoliert, proximales Ende	S96.2	Verletz kurze Muskeln Sehnen in Höhe Knöchel Fuß
S82.42	Fraktur Fibula, isoliert, Schaft	S96.7	Verletz mehr Muskeln Sehnen in Höhe Knöchel Fuß
S82.49	Fraktur Fibula, isoliert, multipel	S96.8	Verletz sonst Muskeln Sehnen in Höhe Knöchel Fuß
S82.5	Fraktur Innenknöchel	S96.9	Verletz nnbez Muskel/Sehne in Höhe Knöchel Fuß
S82.6	Fraktur Außenknöchel	T02.10	Fx m Beteilig Thor LumbosGeg od Thor Becken, geschl od onA
S82.7	Multiple Frakturen Unterschenkel	T02.11	Fx m Beteilig Thor LumbosGeg od Thor Becken, offen
S82.81	Bimalleolarfraktur	T02.20	Fx m Beteilig mehr Reg ob Extremität, geschlossen od onA
S82.82	Trimalleolarfraktur	T02.21	Frakturen m Beteilig mehr Regionen obere Extremität, offen
S82.88	Frakturen sonstiger Teile Unterschenkel	T02.30	Fx m Beteilig mehr Reg unt Extremität, geschl od onA
S82.9	Fraktur Unterschenkel, Teil nnbez	T02.31	Frakturen m Beteilig mehr Regionen untere Extremität, offen
S83.0	Luxation Patella	T02.80	Fx m Bet sonst Kombinat Körperreg, geschl od onA
S83.10	Luxation Kniegelenk, nnbez	T02.81	Frakturen m Bet so Kombinat Körperregionen, offen
S83.11	Luxation Kniegelenk, Luxation prox Tibia nach anterior	T02.90	Multiple Frakturen, nnbez, geschlossen od onA
S83.12	Luxation Kniegelenk, Luxation prox Tibia nach posterior	T02.91	Multiple Frakturen, nnbez, offen
S83.13	Luxation Kniegelenk, Luxation prox Tibia nach medial	T03.0	Luxation Verstauchung Zerrung m Bet Kopf u Hals
S83.14	Luxation Kniegelenk, Luxation prox Tibia nach lateral	T03.1	Lux Verstauch Zerr m Bet Thor Lumbos od Thor Becken
S83.18	Luxation Kniegelenk, sonstige	T03.2	Lux Verstauch Zerr m Bet mehr Reg obere Extremität
S83.2	Meniskusriß, akut	T03.3	Lux Verstauch Zerr m Bet mehr Reg untere Extremität
S83.3	Riß Kniegelenkknorpel, akut	T03.4	Lux Verstauch Zerr m Bet mehr Reg obere/untere Extr
S83.40	Verstauchung Zerrung Kniegelenk, nnbez Seitenband	T03.8	Lux Verstauch Zerr m Bet so Komb von Körperregionen
S83.41	Verstauch u Zerr Kniegel: Distors fibul Seitenbd [Außenbd]	T03.9	Multiple Luxationen Verstauchungen Zerrungen nnbez
S83.42	Verstauch u Zerr Kniegel: Distors tibial Seitenbd [Innenbd]	T06.4	Verletzung Muskeln Sehnen m Bet mehr Körperregionen
S83.43	Verstauch u Zerr Kniegel: Riss fibul Seitenband [Außenband]	T08.0	Fraktur WS, Höhe nnbez, geschlossen od onA
S83.44	Verstauch u Zerr Kniegel: Riss tibial Seitenband [Innenband]	T08.1	Fraktur Wirbelsäule, Höhe nnbez, Offen
S83.50	Verstauchung Zerrung Kniegelenk, nnbez Kreuzband	T09.2	Lux Verstauch Zerrung nnbez Gelenke u Bänder Rumpf
S83.51	Verstauch Zerrung Kniegelenk, Distorsion vord Kreuzband	T09.5	Verletzung nnbez Muskeln Sehnen Rumpf
S83.52	Verstauch Zerrung Kniegelenk, Distorsion hint Kreuzband	T10.0	Fraktur obere Extremität, Höhe nnbez, geschl od onA
S83.53	Verstauch Zerrung Kniegelenk, Riß vord Kreuzband	T10.1	Fraktur obere Extremität, Höhe nnbez, offen
S83.54	Verstauch Zerrung Kniegelenk, Riß hint Kreuzband	T11.2	Lux Verstauch Zerr nnbez Gelenk u Band ob Extr, Höhe nnbez
S83.6	Verstauchung Zerrung sonst u nnbez Teile Knie	T11.5	Verletzung nnbez(m)(r) Muskel Sehne ob Extr, Höhe nnbez
S83.7	Verletzung mehrerer Strukturen Knie	T12.0	Fx untere Extremität, Höhe nnbez, geschlossen od onA
S86.0	Verletzung Achillessehne	T12.1	Fraktur unteren Extremität, Höhe nnbez, offen
S86.1	Verletz so Muskel/Sehnen posterior Muskelgr in Höhe OS	T13.2	Lux Verstauch Zerr nnbez Gelenk u Band unt Extr, Höhe nnbez
S86.2	Verletz Muskel/Sehn ant Muskelgr i Höhe Unterschenkel	T13.5	Verletz nnbez(m)(r) Muskel Sehne untere Extr, Höhe nnbez
S86.3	Verletz Muskel/Sehn peron Muskelgr i Höhe Unterschenkel	T14.20	Fraktur an nnbez Körperregion, geschlossen od onA
S86.7	Verletz mehr Muskeln Sehnen in Höhe Unterschenkel	T14.21	Fraktur an nnbez Körperregion, offen
S86.8	Verletz sonst Muskeln Sehnen in Höhe Unterschenkel	T14.3	Luxation Verstauchung Zerrung an nnbez Körperregion
S86.9	Verletz nnbez Muskel Sehne in Höhe Unterschenkel	T14.6	Verletzung Muskeln u Sehnen an nnbez Körperregion
S92.0	Fraktur Kalkaneus	T79.6	Traumatische Muskelischämie
S92.1	Fraktur Talus	T84.0	Mechan Komplikation durch eine Gelenkendoprothese
S92.20	Fraktur, ein/mehr sonst Fußwurzelknochen, nnbez	T84.1	Mechan Komplik d interne OSyVorricht an ExtrKnochen
S92.21	Fraktur, Os naviculare pedis	T84.2	Mechan Komplik d interne OSyVorricht an so Knochen
S92.22	Fraktur, Os cuboideum	T84.3	Mechan Komplik d so Knochengeräte/-implant/-transplant
S92.23	Fraktur, Os cuneiforme (intermedium) (laterale) (mediale)	T84.4	Mechan Komplik d so intern orthopäd Gerät/Impl/Transplant
S92.28	Fraktur, sonstige Fußwurzelknochen	T84.5	Infektion/entzündl Rkt durch eine Gelenkendoprothese
S92.3	Fraktur Mittelfußknochen	T84.6	Infektion/entzündl Rkt durch interne OSyVorricht [jede Lok]
S92.4	Fraktur Großzehe	T84.7	Infekt/entz Rkt durch so orthopäd Endoproth/Impl/Transplant
S92.5	Fraktur sonstige Zehe	T84.8	So Komplik d orthopäd Endoproth/Implant/Transplantate
S92.7	Multiple Frakturen Fuß	T84.9	Nnbez Komplik durch orthopäd Endoproth/Implant/Transpl
S92.9	Fraktur Fuß, nnbez	T87.0	Komplik d replantierte (Teile der) obere(n) Extremität
S93.0	Luxation oberes Sprunggelenk	T87.1	Komplik d replantierte (Teile der) untere(n) Extremität
S93.10	Luxation ein/mehr Zehen, nnbez	T87.2	Komplikationen d sonst replantierten Körperteil
S93.11	Luxation ein/mehr Zehen, Metatarsophal (-Gelenk)	T87.3	Neurom Amputationsstumpf
S93.12	Luxation ein/mehr Zehen, Interphalangeal (-Gelenk)	T87.4	Infektion Amputationsstumpf

T87.5	Nekrose Amputationsstumpf	T93.6	Folgen Zerquetsch od traumat Amputat untere Extremität
T87.6	Sonst u nnbez Komplik am Amputationsstumpf	T94.0	Folgen Verletzungen mehr Körperregionen
T91.1	Folgen Fraktur Wirbelsäule	Z44.0	Versorgen m u Anpassen künstl Arm (komplett) (partiell)
T91.2	Folgen sonst Fraktur Thorax u Becken	Z44.1	Versorgen m u Anpassen künstl Bein (komplett) (partiell)
T92.1	Folgen Fraktur Arm	Z46.7	Versorgen m u Anpassen orthopädisches Hilfsmittel
T92.2	Folgen Fraktur in Höhe Handgelenk u Hand	Z47.0	Entfernung Metallplatte od and innere Fixationsvorrichtung
T92.3	Folgen Luxation Verstauchung Zerrung obere Extremität	Z47.8	Sonstige nbez orthopädische Nachbehandlung
T92.5	Folgen Verletzung Muskeln u Sehnen obere Extremität	Z47.9	Orthopädische Nachbehandlung, nnbez
T92.6	Folgen Zerquetsch od traumat Amputat obere Extremität	Z52.2	Knochenspende
T93.1	Folgen Fraktur Femur	Z94.6	Zustand nach Knochen transplantation
T93.2	Folgen sonstiger Frakturen untere Extremität	Z96.6	Vorhandensein orthopädische Gelenkimplantate
T93.3	Folgen Luxation Verstauchung Zerrung untere Extremität	Z96.9	Vorhandensein funktionelles Implantat, nnbez
T93.5	Folgen Verletzung von Muskeln u Sehnen untere Extremität	Z97.1	Vorhandensein künstliche Extremität (komplett) (partiell)

**ADRG I02****Hochaufwendige Gewebe- / Hauttransplantation, ausser an der Hand oder vierzeitige bestimmte OR-Prozeduren oder mikrovaskulärer Eingriff**

Keine Hauptdiagnose in Tabelle I02-1 und Prozedur in Tabelle I02-3 und (PCCL > 2 und (Komplizierende Prozeduren oder Eingriff an mehreren Lokalisationen oder Diagnose in Tabelle I02-2) oder PCCL > 3) oder Vierzeitige bestimmte OR-Prozeduren und (Definition der DRG (I03A oder Definition der DRG (I06A oder Definition der DRG (I06B oder Definition der DRG (I07A oder Definition der DRG (I08A oder Definition der DRG (I08B oder Definition der DRG (I22Z) oder Prozedur in Tabelle I02-4

**DRG I02A****Hochaufwendige Gewebe- / Hauttransplantation, ausser an der Hand od. vierz. best. OR-Prozeduren od. mikrovaskulärer Eingriff, mit komplizierenden Prozeduren, Eingriff an mehreren Lokalisationen od. mit schw. Weichteilschaden, mit äuss. schweren CC**

PCCL > 3 und (Komplizierende Prozeduren oder Eingriff an mehreren Lokalisationen oder Diagnose in Tabelle I02-2)

**DRG I02B****Hochaufwendige Gewebe- / Hauttransplantation, ausser an der Hand od. vierzeitige bestimmte OR-Prozeduren oder mikrovaskulärer Eingriff, ohne komplizierende Proz., Eingriff an mehreren Lokalisationen od. schw. Weichteilschaden, mit äuss. schweren CC****Hauptdiagnose I02-1**

C40.1	BNB kurze Knochen obere Extremität	M18.0	Primäre Rhizarthrose, beidseitig
C47.1	BNB: Periph Nerven obere Extremität, einschließt Schulter	M18.1	Sonstige primäre Rhizarthrose
C49.1	BNB: Bindegew u and WeichtGew ob Extr, einschl Schult	M18.2	Posttraumatische Rhizarthrose, beidseitig
D16.1	Gutart Neubildung kurze Knochen obere Extremität	M18.3	Sonstige posttraumatische Rhizarthrose
D21.1	So GNB Bgw/and Weichteilgew ob Extrem, Schulter	M18.4	Sonstige sekundäre Rhizarthrose, beidseitig
M00.04	Arthritis/Polyarth d Staphylokokken Hand	M18.5	Sonstige sekundäre Rhizarthrose
M00.14	Arthritis/Polyarth d Pneumokokken Hand	M18.9	Rhizarthrose, nnbez
M00.24	Arthritis/Polyarth d sonst Streptokokken Hand	M20.0	Deformität eines od mehrerer Finger
M00.84	Arthritis/Polyarth d sonst nbez bakt Erreger Hand	M21.84	Sonst nbez erworbene Deformitäten Hand
M00.94	Eitrige Arthritis, nnbez, Hand	M21.94	Erworbene Deformität Hand, nnbez
M02.04	Arthritis nach intestinalem Bypass Hand	M24.04	Freier Gelenkkörper Hand
M02.14	Postenteritische Arthritis Hand	M24.14	Sonst Gelenkkorpelschädigungen Hand
M02.24	Arthritis nach Impfung Hand	M24.34	Patho Lux/Sublux Gelenk, aonkl, Hand
M02.34	Reiter-Krankheit Hand	M24.44	Habit Lux/Sublux Gelenk Hand
M02.84	Sonst reaktive Arthritiden Hand	M24.54	Gelenkkontraktur Hand
M02.94	Reaktive Arthritis, nnbez, Hand	M24.64	Ankylose ein Gelenk Hand
M11.04	Apatitirheumatismus Hand	M24.84	Sonst nbez Gelenkschädigungen, aonkl, Hand
M11.14	Familiäre Chondrokalzinose Hand	M24.94	Gelenkschädigung, nnbez, Hand
M11.24	Sonst Chondrokalzinose Hand	M25.04	Hämarthros Hand
M11.84	Sonst nbez Kristall-Arthropathien Hand	M25.14	Gelenkfistel Hand
M11.94	Kristall-Arthropathie, nnbez, Hand	M25.24	Schlottergelenk Hand
M12.14	Kaschin-Beck-KH Hand	M25.34	Sonst Instabilität ein Gelenk Hand
M12.24	Villonoduläre Synovitis (pigmentiert) Hand	M25.44	Gelenkerguß Hand
M12.34	Palindromer Rheumatismus Hand	M25.54	Gelenkschmerz Hand
M12.44	Hydrops intermittens Hand	M25.64	Gelenksteife, aonkl, Hand
M12.54	Traumatische Arthropathie Hand	M25.74	Osteophyt Hand
M12.84	Sonst nbez Arthropathien, aonkl, Hand	M25.84	Sonstige nbez Gelenk-KH Hand
M13.14	Monarthritis, aonkl, Hand	M25.94	Gelenk-KH, nnbez, Hand
M13.84	Sonst nbez Arthritis Hand	M65.84	Sonst Synovitis u Tenosynovitis Hand
M13.94	Arthritis, nnbez, Hand	M66.24	Spontanruptur von Strecksehnen Hand

M66.30	Spontanruptur von Beugesehnen, mehrere Lok	S62.20	Fraktur 1. Mittelhandknochen, Teil nnbez
M66.34	Spontanruptur von Beugesehnen Hand	S62.21	Fraktur 1. Mittelhandknochen, Basis
M72.0	Fibromatose Palmarfaszie [Dupuytren-Kontraktur]	S62.22	Fraktur 1. Mittelhandknochen, Schaft
M86.04	Akute hämatogene Osteomyelitis Hand	S62.23	Fraktur 1. Mittelhandknochen, Kollum
M86.14	Sonstige akute Osteomyelitis Hand	S62.24	Fraktur 1. Mittelhandknochen, Kopf
M86.24	Subakute Osteomyelitis Hand	S62.30	Fraktur sonst Mittelhandknochens: Teil nnbez
M86.34	Chron multifokale Osteomyelitis Hand	S62.31	Fraktur eines sonstigen Mittelhandknochens: Basis
M86.44	Chron Osteomyelitis m Fistel, Hand	S62.32	Fraktur eines sonstigen Mittelhandknochens: Schaft
M86.54	Sonst chron hämatogene Osteomyelitis Hand	S62.33	Fraktur eines sonstigen Mittelhandknochens: Kollum
M86.64	Sonstige chron Osteomyelitis Hand	S62.34	Fraktur eines sonstigen Mittelhandknochens: Kopf
M86.84	Sonstige Osteomyelitis Hand	S62.4	Multiple Frakturen Mittelhandknochen
M86.94	Osteomyelitis, nnbez, Hand	S62.50	Fraktur Daumen, Teil nnbez
M87.14	Knochennekrose d Arzneimittel Hand	S62.51	Fraktur Daumen, proximale Phalanx
M87.24	Knochennekrose d vorangegang Trauma Hand	S62.52	Fraktur Daumen, distale Phalanx
M87.34	Sonst sek Knochennekrose Hand	S62.60	Fraktur eines sonstigen Fingers, Teil nnbez
M87.84	Sonstige Knochennekrose Hand	S62.61	Fraktur eines sonst Fingers, proximale Phalanx
M87.94	Knochennekrose, nnbez, Hand	S62.62	Fraktur eines sonstigen Fingers, mittlere Phalanx
M89.64	Osteopathie nach Poliomyelitis Hand	S62.63	Fraktur eines sonstigen Fingers, distale Phalanx
Q68.1	Angeborene Deformität Hand	S62.7	Multiple Frakturen Finger
Q69.0	Akzessorische(r) Finger	S62.8	Fraktur sonst u nnbez Teile Handgelenk u Hand
Q69.1	Akzessorische(r) Daumen	S63.10	Luxation Finger, Teil nnbez
Q70.0	Miteinander verwachsene Finger	S63.11	Luxation Finger, Metakarpophalangeal (-Gelenk)
Q70.1	Schwimmhautbildung an Fingern	S63.12	Luxation Finger, Interphalangeal (-Gelenk)
Q71.0	Angeborenes vollständiges Fehlen obere Extremität(en)	S63.2	Multiple Luxationen Finger
Q71.1	Angeb Fehlen Ober- u Unterarm b vorhandener Hand	S63.4	Traumat Ruptur, Bänder Finger MCP-/InterphalGelenk
Q71.3	Angeborenes Fehlen Hand od ein/mehr Finger	S63.60	Verstauchung Zerrung ein/mehr Finger, Teil nnbez
Q71.6	Spalthand	S63.61	Verstauch Zerr ein/mehr Finger, Metakarpophal(-Gelenk)
S56.0	Verletzt Beugemuskl/-sehn, Daumen, in Höhe Unterarm	S63.62	Verstauch Zerr ein/mehr Finger, Interphalangeal (-Gelenk)
S56.1	Verletzt Beugemuskl/-sehn ein/mehr, so Finger, i Höhe UA	S63.68	Verstauchung Zerrung ein/mehr Finger, sonst Teile
S56.3	Verletzt Streck-,Abduktormusk/-sehn, Daumen, in Höhe UA	S63.7	Verstauchung Zerrung sonst u nnbez Teile Hand
S56.4	Verletzt Streckmusk/-sehn ein/mehr, so Finger, in Höhe UA	T87.0	Komplik d replantierte (Teile der) obere(n) Extremität

### Diagnose I02-2

S01.83	Off Wunde (jeder Teil Kopf) m Verbind zu intrakran Verletzt	S41.89	Weichteilschaden III. Gr b off Fraktur od Lux Oberarm
S01.86	Weichteilschaden III. Gr b geschl Fraktur od Lux Kopf	S51.86	Weichteilschaden III. Gr b geschl Fraktur od Lux Unterarm
S01.88	Weichteilschaden II. Gr b off Fraktur od Lux Kopf	S51.88	Weichteilschaden II. Gr b off Fraktur od Lux Unterarm
S01.89	Weichteilschaden III. Gr b off Fraktur od Lux Kopf	S51.89	Weichteilschaden III. Gr b off Fraktur od Lux Unterarmes
S11.86	Weichteilschaden III. Gr b geschl Fraktur od Lux d Hals	S61.86	Weichteilschaden III. Gr b geschl Fx od Lux Handgel u Hand
S11.88	Weichteilschaden II. Gr b off Fraktur od Lux Hals	S61.88	Weichteilschaden II. Gr b off Fraktur od Lux Handgel u Hand
S11.89	Weichteilschaden III. Gr b off Fraktur od Lux Hals	S61.89	Weichteilschaden III. Gr b off Fraktur od Lux Handgel u Hand
S21.83	Off Wunde (jed Teil Thorax) m Verbind zu intrathor Verletzt	S71.86	Weichteilschaden III. Gr b geschl Fx od Lux Hüfte u Obersch
S21.86	Weichteilschaden III. Gr b geschl Fraktur od Lux Thorax	S71.88	Weichteilschaden II. Gr b off Fraktur od Lux Hüfte u Obersch
S21.88	Weichteilschaden II. Gr b off Fraktur od Lux Thorax	S71.89	Weichteilschaden III. Gr b off Fraktur od Lux Hüfte u Obersch
S21.89	Weichteilschaden III. Gr b of Fraktur od Lux Thorax	S81.86	Weichteilschaden III. Gr b geschl Fx od Lux Unterschenkel
S31.83	Off Wunde (jd T Abd LumbGeg Beck) m Verb intraabd Verl	S81.88	Weichteilschaden II. Gr b off Fraktur od Lux Unterschenkels
S31.86	Weichteilschaden III. Gr b geschl Fraktur od Lux LWS u Be	S81.89	Weichteilschaden III. Gr b off Fraktur od Lux Unterschenkel
S31.88	Weichteilschaden II. Gr b off Fraktur od Lux LWS u Be	S91.86	Weichteilschaden III. Gr b geschl Fraktur od Luxation Fuß
S31.89	Weichteilschaden III. Gr b off Fraktur od Lux LWS u Be	S91.88	Weichteilschaden II. Gr b off Fraktur od Luxation Fuß
S41.86	Weichteilschaden III. Gr b geschl Fraktur od Lux Oberarm	S91.89	Weichteilschaden III. Gr b off Fraktur od Luxation Fuß
S41.88	Weichteilschaden II. Gr b off Fraktur od Lux Oberarm		

### Prozedur I02-3

83.82.10↔	Faszientransplantation, Kopf und Hals	83.82.24↔	Transplantation eines lokalen Muskel- oder Faszienlappens, Brustwand, Bauch und Rücken
83.82.11↔	Faszientransplantation, Schulter und Axilla	83.82.25↔	Transplantation eines lokalen Muskel- oder Faszienlappens, Leisten- und Genitalregion und Gesäss
83.82.12↔	Faszientransplantation, Oberarm und Ellenbogen	83.82.26↔	Transplantation eines lokalen Muskel- oder Faszienlappens, Untere Extremität
83.82.13↔	Faszientransplantation, Unterarm	83.82.29↔	Transplantation eines lokalen Muskel- oder Faszienlappens, Andere Lokalisation
83.82.14↔	Faszientransplantation, Brustwand, Bauch und Rücken	83.82.30↔	Transplantation eines osteomyokutanen oder osteofasziokutanen Lappens, Kopf und Hals
83.82.15↔	Faszientransplantation, Leisten- und Genitalregion und Gesäss	83.82.31↔	Transplantation eines osteomyokutanen oder osteofasziokutanen Lappens, Schulter und Axilla
83.82.16↔	Faszientransplantation, Untere Extremität	83.82.32↔	Transplantation eines osteomyokutanen oder osteofasziokutanen Lappens, Oberarm und Ellenbogen
83.82.19↔	Faszientransplantation, Andere Lokalisation	83.82.33↔	Transplantation eines osteomyokutanen oder osteofasziokutanen Lappens, Unterarm
83.82.20↔	Transplantation eines lokalen Muskel- oder Faszienlappens, Kopf und Hals		
83.82.21↔	Transplantation eines lokalen Muskel- oder Faszienlappens, Schulter und Axilla		
83.82.22↔	Transplantation eines lokalen Muskel- oder Faszienlappens, Oberarm und Ellenbogen		
83.82.23↔	Transplantation eines lokalen Muskel- oder Faszienlappens, Unterarm		

83.82.34↔	Transplantation eines osteomyokutanen oder osteofasziokutanen Lappens, Brustwand, Bauch und Rücken	86.63.22↔	Grossflächiges Vollhauttransplantat an Schulter und Oberarm
83.82.35↔	Transplantation eines osteomyokutanen oder osteofasziokutanen Lappens, Leisten- und Genitalregion und Gesäss	86.63.23↔	Grossflächiges Vollhauttransplantat an den Unterarm
83.82.36↔	Transplantation eines osteomyokutanen oder osteofasziokutanen Lappens, Untere Extremität	86.63.25↔	Grossflächiges Vollhauttransplantat an Brustwand, Bauch und Rücken
83.82.39↔	Transplantation eines osteomyokutanen oder osteofasziokutanen Lappens, Andere Lokalisation	86.63.26↔	Grossflächiges Vollhauttransplantat an die Leisten- und Genitalregion
83.82.40↔	Transplantation eines sonstigen Lappentransplantates mit mikrovaskulärer Anastomosierung aus Muskel oder Faszie, Kopf und Hals	86.63.27↔	Grossflächiges Vollhauttransplantat an das Gesäss
83.82.41↔	Transplantation eines sonstigen Lappentransplantates mit mikrovaskulärer Anastomosierung aus Muskel oder Faszie, Schulter und Axilla	86.63.28↔	Grossflächiges Vollhauttransplantat an Oberschenkel und Unterschenkel
83.82.42↔	Transplantation eines sonstigen Lappentransplantates mit mikrovaskulärer Anastomosierung aus Muskel oder Faszie, Oberarm und Ellenbogen	86.63.29↔	Grossflächiges Vollhauttransplantat, andere Lokalisation
83.82.43↔	Transplantation eines sonstigen Lappentransplantates mit mikrovaskulärer Anastomosierung aus Muskel oder Faszie, Unterarm	86.63.2a↔	Grossflächiges Vollhauttransplantat an den Fuss
83.82.44↔	Transplantation eines sonstigen Lappentransplantates mit mikrovaskulärer Anastomosierung aus Muskel oder Faszie, Brustwand, Bauch und Rücken	86.63.99↔	Vollhauttransplantat an andere Lokalisationen, sonstige
83.82.45↔	Transplantation eines sonstigen Lappentransplantates mit mikrovaskulärer Anastomosierung aus Muskel oder Faszie, Leisten- und Genitalregion und Gesäss	86.65.10↔	Kleinflächige heterologe Hauttransplantation an den Kopf
83.82.46↔	Transplantation eines sonstigen Lappentransplantates mit mikrovaskulärer Anastomosierung aus Muskel oder Faszie, Untere Extremität	86.65.11↔	Kleinflächige heterologe Hauttransplantation an den Hals
83.82.47↔	Transplantation eines sonstigen Lappentransplantates mit mikrovaskulärer Anastomosierung aus Muskel oder Faszie, Andere Lokalisation	86.65.12↔	Kleinflächige heterologe Hauttransplantation an Schulter und Oberarm
83.82.99↔	Muskel- oder Faszientransplantation, sonstige	86.65.13↔	Kleinflächige heterologe Hauttransplantation an den Unterarm
84.20↔	Replantation einer Extremität, n.n.bez.	86.65.14↔	Kleinflächige heterologe Hauttransplantation an die Hand
84.21↔	Daumen-Replantation	86.65.15↔	Kleinflächige heterologe Hauttransplantation an Brustwand und Rücken
84.22↔	Finger-Replantation (ausser Daumen)	86.65.16↔	Kleinflächige heterologe Hauttransplantation an die Bauchregion
84.23.00↔	Replantation von Vorderarm, Handgelenk oder Hand, n.n.bez.	86.65.17↔	Kleinflächige heterologe Hauttransplantation an die untere Extremität
84.23.10↔	Replantation von Vorderarm	86.65.19↔	Kleinflächige heterologe Hauttransplantation an andere Lokalisation
84.23.12↔	Replantation von der Mittelhand	86.65.20↔	Grossflächige heterologe Hauttransplantation am Kopf
84.23.13↔	Replantation vom Handgelenk	86.65.21↔	Grossflächige heterologe Hauttransplantation am Hals
84.23.99↔	Replantation von Vorderarm, Handgelenk oder Hand, sonstige	86.65.22↔	Grossflächige heterologe Hauttransplantation an Schulter und Oberarm
84.24.00↔	Replantation im Ellenbogenbereich oder Oberarm, n.n.bez.	86.65.23↔	Grossflächige heterologe Hauttransplantation am Unterarm
84.24.11↔	Replantation im Ellenbogenbereich	86.65.24↔	Grossflächige heterologe Hauttransplantation an der Hand
84.24.12↔	Replantation vom Oberarm	86.65.25↔	Grossflächige heterologe Hauttransplantation an Brustwand und Rücken
84.24.99↔	Replantation im Ellenbogenbereich oder Oberarm, sonstige	86.65.26↔	Grossflächige heterologe Hauttransplantation an der Bauchregion
84.25↔	Zehen-Replantation	86.65.27↔	Grossflächige heterologe Hauttransplantation an der unteren Extremität
84.26↔	Fuss-Replantation	86.65.29↔	Grossflächige heterologe Hauttransplantation, andere Lokalisation
84.27.00↔	Replantation von Unterschenkel oder Sprunggelenk, n.n.bez.	86.65.30↔	Transplantation von Schweinehaut
84.27.11↔	Replantation im Kniebereich	86.65.40↔	Permanenter Hautersatz durch zweischichtiges Dermis-Epidermis-Ersatzmaterial
84.27.12↔	Replantation vom Unterschenkel	86.65.99↔	Heterologe Hauttransplantation, sonstige
84.27.99↔	Replantation von Unterschenkel oder Sprunggelenk, sonstige	86.66.10↔	Kleinflächige homologe Hauttransplantation an den Kopf
84.28↔	Oberschenkel-Replantation	86.66.11↔	Kleinflächige homologe Hauttransplantation an den Hals
84.29↔	Replantation einer Extremität, sonstige	86.66.12↔	Kleinflächige homologe Hauttransplantation an Schulter und Oberarm
84.99.14↔	Borggreve-Plastik	86.66.13↔	Kleinflächige homologe Hauttransplantation an den Unterarm
86.63.10↔	Kleinflächiges Vollhauttransplantat an den Kopf (außer Lippe und Mund)	86.66.14↔	Kleinflächige homologe Hauttransplantation an die Hand
86.63.11↔	Kleinflächiges Vollhauttransplantat an den Hals	86.66.15↔	Kleinflächige homologe Hauttransplantation an Brustwand und Rücken
86.63.12↔	Kleinflächiges Vollhauttransplantat an Schulter und Oberarm	86.66.16↔	Kleinflächige homologe Hauttransplantation an die Bauchregion
86.63.13↔	Kleinflächiges Vollhauttransplantat an den Unterarm	86.66.17↔	Kleinflächige homologe Hauttransplantation an die untere Extremität
86.63.15↔	Kleinflächiges Vollhauttransplantat an Brustwand, Bauch und Rücken	86.66.19↔	Kleinflächige homologe Hauttransplantation an andere Lokalisation
86.63.16↔	Kleinflächiges Vollhauttransplantat an die Leisten- und Genitalregion	86.66.20↔	Grossflächige homologe Hauttransplantation am Kopf
86.63.17↔	Kleinflächiges Vollhauttransplantat an das Gesäss	86.66.21↔	Grossflächige homologe Hauttransplantation am Hals
86.63.18↔	Kleinflächiges Vollhauttransplantat an Oberschenkel und Unterschenkel	86.66.22↔	Grossflächige homologe Hauttransplantation an Schulter und Oberarm
86.63.19↔	Kleinflächiges Vollhauttransplantat an andere Lokalisation	86.66.23↔	Grossflächige homologe Hauttransplantation am Unterarm
86.63.1a↔	Kleinflächiges Vollhauttransplantat am Fuss	86.66.24↔	Grossflächige homologe Hauttransplantation an der Hand
86.63.20↔	Grossflächiges Vollhauttransplantat an den Kopf (ausser Lippe und Mund)	86.66.25↔	Grossflächige homologe Hauttransplantation an Brustwand und Rücken
86.63.21↔	Grossflächiges Vollhauttransplantat an den Hals	86.66.26↔	Grossflächige homologe Hauttransplantation an der Bauchregion
		86.66.27↔	Grossflächige homologe Hauttransplantation an der unteren Extremität
		86.66.29↔	Grossflächige homologe Hauttransplantation, andere Lokalisation
		86.66.99↔	Homologe Hauttransplantation, sonstige
		86.72↔	Verschiebung eines gestielten Lappens

86.74.20↔	Kleinflächige Verschiebe-Rotationsplastik am Kopf (außer Lippe und Mund)	86.76.15↔	Grossflächige Dehnungsplastik an der Bauchregion
86.74.21↔	Kleinflächige Verschiebe-Rotationsplastik am Hals	86.76.16↔	Grossflächige Dehnungsplastik an der Leisten- und Genitalregion
86.74.22↔	Kleinflächige Verschiebe-Rotationsplastik an Schulter und Oberarm	86.76.17↔	Grossflächige Dehnungsplastik am Gesäss
86.74.23↔	Kleinflächige Verschiebe-Rotationsplastik am Unterarm	86.76.19↔	Grossflächige Dehnungsplastik, andere Lokalisation
86.74.25↔	Kleinflächige Verschiebe-Rotationsplastik an Brustwand und Rücken	86.76.1a↔	Grossflächige Dehnungsplastik an Oberschenkel und Unterschenkel
86.74.26↔	Kleinflächige Verschiebe-Rotationsplastik an der Bauchregion	86.76.1b↔	Grossflächige Dehnungsplastik am Fuss
86.74.27↔	Kleinflächige Verschiebe-Rotationsplastik an der Leisten- und Genitalregion	86.76.20↔	Grossflächige Verschiebe-Rotationsplastik am Kopf (ausser Lippe und Mund)
86.74.28↔	Kleinflächige Verschiebe-Rotationsplastik am Gesäss	86.76.21↔	Grossflächige Verschiebe-Rotationsplastik am Hals
86.74.29↔	Kleinflächige Verschiebe-Rotationsplastik, an andere Lokalisationen	86.76.22↔	Grossflächige Verschiebe-Rotationsplastik an Schulter und Oberarm
86.74.2a↔	Kleinflächige Verschiebe-Rotationsplastik an Oberschenkel und Unterschenkel	86.76.23↔	Grossflächige Verschiebe-Rotationsplastik am Unterarm
86.74.2b↔	Kleinflächige Verschiebe-Rotationsplastik am Fuss	86.76.24↔	Grossflächige Verschiebe-Rotationsplastik an Brustwand und Rücken
86.74.30↔	Kleinflächige Transpositionsplastik am Kopf (außer Lippe und Mund)	86.76.25↔	Grossflächige Verschiebe-Rotationsplastik an der Bauchregion
86.74.31↔	Kleinflächige Transpositionsplastik am Hals	86.76.26↔	Grossflächige Verschiebe-Rotationsplastik an der Leisten- und Genitalregion
86.74.32↔	Kleinflächige Transpositionsplastik an Schulter und Oberarm	86.76.27↔	Grossflächige Verschiebe-Rotationsplastik am Gesäss
86.74.33↔	Kleinflächige Transpositionsplastik am Unterarm	86.76.28↔	Grossflächige Verschiebe-Rotationsplastik an Oberschenkel und Unterschenkel
86.74.34↔	Kleinflächige Transpositionsplastik an Brustwand und Rücken	86.76.29↔	Grossflächige Verschiebe-Rotationsplastik, andere Lokalisation
86.74.35↔	Kleinflächige Transpositionsplastik an der Bauchregion	86.76.2a↔	Grossflächige Verschiebe-Rotationsplastik am Fuss
86.74.36↔	Kleinflächige Transpositionsplastik an der Leisten- und Genitalregion	86.76.30↔	Grossflächige Transpositionsplastik am Kopf (ausser Lippe und Mund)
86.74.37↔	Kleinflächige Transpositionsplastik am Gesäss	86.76.31↔	Grossflächige Transpositionsplastik am Hals
86.74.38↔	Kleinflächige Transpositionsplastik an Oberschenkel und Unterschenkel	86.76.32↔	Grossflächige Transpositionsplastik an Schulter und Oberarm
86.74.39↔	Kleinflächige Transpositionsplastik, an andere Lokalisationen	86.76.33↔	Grossflächige Transpositionsplastik am Unterarm
86.74.3a↔	Kleinflächige Transpositionsplastik am Fuss	86.76.34↔	Grossflächige Transpositionsplastik an Brustwand und Rücken
86.74.40↔	Kleinflächige Insellappenplastik am Kopf (außer Lippe und Mund)	86.76.35↔	Grossflächige Transpositionsplastik an der Bauchregion
86.74.41↔	Kleinflächige Insellappenplastik am Hals	86.76.36↔	Grossflächige Transpositionsplastik an der Leisten- und Genitalregion
86.74.42↔	Kleinflächige Insellappenplastik an Schulter und Oberarm	86.76.37↔	Grossflächige Transpositionsplastik am Gesäss
86.74.43↔	Kleinflächige Insellappenplastik am Unterarm	86.76.38↔	Grossflächige Transpositionsplastik an Oberschenkel und Unterschenkel
86.74.44↔	Kleinflächige Insellappenplastik an Brustwand und Rücken	86.76.39↔	Grossflächige Transpositionsplastik, andere Lokalisation
86.74.45↔	Kleinflächige Insellappenplastik an der Bauchregion	86.76.3a↔	Grossflächige Transpositionsplastik am Fuss
86.74.46↔	Kleinflächige Insellappenplastik an der Leisten- und Genitalregion	86.76.40↔	Grossflächige Insellappenplastik am Kopf (ausser Lippe und Mund)
86.74.47↔	Kleinflächige Insellappenplastik am Gesäss	86.76.41↔	Grossflächige Insellappenplastik am Hals
86.74.48↔	Kleinflächige Insellappenplastik an Oberschenkel und Unterschenkel	86.76.42↔	Grossflächige Insellappenplastik an Schulter und Oberarm
86.74.49↔	Kleinflächige Insellappenplastik, an andere Lokalisationen	86.76.43↔	Grossflächige Insellappenplastik am Unterarm
86.74.4a↔	Kleinflächige Insellappenplastik am Fuss	86.76.44↔	Grossflächige Insellappenplastik an Brustwand und Rücken
86.74.99↔	Anbringen von gestieltem oder freiem Lappen an andere Lokalisationen, sonstige	86.76.45↔	Grossflächige Insellappenplastik an der Bauchregion
86.75.10↔	Revision von gestieltem oder freiem Lappen oder freiem Hauttransplantat des Kopfes	86.76.46↔	Grossflächige Insellappenplastik an der Leisten- und Genitalregion
86.75.11↔	Revision von gestieltem oder freiem Lappen oder freiem Hauttransplantat des Halses	86.76.47↔	Grossflächige Insellappenplastik am Gesäss
86.75.12↔	Revision von gestieltem oder freiem Lappen oder freiem Hauttransplantat von Schulter und Oberarm	86.76.48↔	Grossflächige Insellappenplastik an Oberschenkel und Unterschenkel
86.75.13↔	Revision von gestieltem oder freiem Lappen oder freiem Hauttransplantat des Unterarmes	86.76.49↔	Grossflächige Insellappenplastik, andere Lokalisation
86.75.14↔	Revision von gestieltem oder freiem Lappen oder freiem Hauttransplantat der Hand	86.76.4a↔	Grossflächige Insellappenplastik am Fuss
86.75.15↔	Revision von gestieltem oder freiem Lappen oder freiem Hauttransplantat der Brustwand und Rücken	86.76.99↔	Anbringen von gestieltem oder freiem Lappen an anderen Lokalisationen, grossflächig, sonstige
86.75.16↔	Revision von gestieltem oder freiem Lappen oder freiem Hauttransplantat der Bauchregion	86.77.10↔	Sonstige lokale Lappenplastik am Kopf (außer Lippe und Mund)
86.75.17↔	Revision von gestieltem oder freiem Lappen oder freiem Hauttransplantat der unteren Extremität	86.77.11↔	Sonstige lokale Lappenplastik am Hals
86.75.19↔	Revision von gestieltem oder freiem Lappen oder freiem Hauttransplantat anderer Lokalisation	86.77.12↔	Sonstige lokale Lappenplastik an Schulter und Oberarm
86.75.99↔	Revision von gestieltem oder freiem Lappen, sonstige	86.77.13↔	Sonstige lokale Lappenplastik am Unterarm
86.76.10↔	Grossflächige Dehnungsplastik am Kopf (ausser Lippe und Mund)	86.77.14↔	Sonstige lokale Lappenplastik an Brustwand und Rücken
86.76.11↔	Grossflächige Dehnungsplastik am Hals	86.77.15↔	Sonstige lokale Lappenplastik an der Bauchregion
86.76.12↔	Grossflächige Dehnungsplastik an Schulter und Oberarm	86.77.16↔	Sonstige lokale Lappenplastik an der Leisten- und Genitalregion
86.76.13↔	Grossflächige Dehnungsplastik am Unterarm	86.77.17↔	Sonstige lokale Lappenplastik am Gesäss
86.76.14↔	Grossflächige Dehnungsplastik an Brustwand und Rücken	86.77.18↔	Sonstige lokale Lappenplastik an Oberschenkel und Unterschenkel
		86.77.19↔	Sonstige lokale Lappenplastik, an andere Lokalisationen
		86.77.1a↔	Sonstige lokale Lappenplastik am Fuss
		86.77.99↔	Anbringen von sonstiger lokaler Lappenplastik, sonstige
		86.78.10↔	Anbringen von freiem Lappen mit mikrovaskulärer Anastomosierung am Kopf (außer Lippe und Mund)
		86.78.11↔	Anbringen von freiem Lappen mit mikrovaskulärer Anastomosierung am Hals

86.78.12↔	Anbringen von freiem Lappen mit mikrovaskulärer Anastomosierung an Schulter und Oberarm	86.78.26↔	Anbringen von gestieltem regionalem Lappen oder gestieltem Fernlappen an der Leisten- und Genitalregion
86.78.13↔	Anbringen von freiem Lappen mit mikrovaskulärer Anastomosierung am Unterarm	86.78.27↔	Anbringen von gestieltem regionalem Lappen oder gestieltem Fernlappen am Gesäss
86.78.14↔	Anbringen von freiem Lappen mit mikrovaskulärer Anastomosierung an Brustwand und Rücken	86.78.28↔	Anbringen von gestieltem regionalem Lappen oder gestieltem Fernlappen an der unteren Extremität
86.78.15↔	Anbringen von freiem Lappen mit mikrovaskulärer Anastomosierung an Bauchregion	86.78.29↔	Anbringen von gestieltem regionalem Lappen oder gestieltem Fernlappen an andere Lokalisation
86.78.16↔	Anbringen von freiem Lappen mit mikrovaskulärer Anastomosierung an der Leisten- und Genitalregion	86.78.40↔	Anbringen von sonstigem gestielten oder freien Lappen am Kopf (außer Lippe und Mund)
86.78.17↔	Anbringen von freiem Lappen mit mikrovaskulärer Anastomosierung am Gesäss	86.78.41↔	Anbringen von sonstigem gestielten oder freien Lappen am Hals
86.78.18↔	Anbringen von freiem Lappen mit mikrovaskulärer Anastomosierung an der unteren Extremität	86.78.42↔	Anbringen von sonstigem gestielten oder freien Lappen an Schulter und Oberarm
86.78.19↔	Anbringen von freiem Lappen mit mikrovaskulärer Anastomosierung an andere Lokalisation	86.78.43↔	Anbringen von sonstigem gestielten oder freien Lappen am Unterarm
86.78.20↔	Anbringen von gestieltem regionalem Lappen oder gestieltem Fernlappen am Kopf (außer Lippe und Mund)	86.78.44↔	Anbringen von sonstigem gestielten oder freien Lappen an Brustwand und Rücken
86.78.21↔	Anbringen von gestieltem regionalem Lappen oder gestieltem Fernlappen am Hals	86.78.45↔	Anbringen von sonstigem gestielten oder freien Lappen an die Bauchregion
86.78.22↔	Anbringen von gestieltem regionalem Lappen oder gestieltem Fernlappen an Schulter und Oberarm	86.78.46↔	Anbringen von sonstigem gestielten oder freien Lappen an der Leisten- und Genitalregion
86.78.23↔	Anbringen von gestieltem regionalem Lappen oder gestieltem Fernlappen am Unterarm	86.78.47↔	Anbringen von sonstigem gestielten oder freien Lappen am Gesäss
86.78.24↔	Anbringen von gestieltem regionalem Lappen oder gestieltem Fernlappen an Brustwand und Rücken	86.78.48↔	Anbringen von sonstigem gestielten oder freien Lappen an der unteren Extremität
86.78.25↔	Anbringen von gestieltem regionalem Lappen oder gestieltem Fernlappen an die Bauchregion	86.78.49↔	Anbringen von sonstigem gestielten oder freien Lappen an andere Lokalisation

#### Prozedur I02-4

16.98.11↔	Rekonstruktion der Orbitawand mit mikrovaskulärem Lappen	27.59.40↔	Sonstige plastische Rekonstruktion an Lippe und Mund mit freiem mikrovaskulär-anastomosierten Transplantat
18.71.14↔	Ohrmuschelaufbau, partiell mit mikrovaskulärem Lappen	29.33.12↔	Partielle Pharyngektomie, Rekonstruktion mit freiem mikrovaskulär-anastomosierten Transplantat
18.71.24↔	Ohrmuschelaufbau, total mit mikrovaskulärem Lappen	29.33.21↔	Totale Pharyngektomie, Rekonstruktion mit freiem mikrovaskulär-anastomosierten Transplantat, freiem Darmtransplantat oder Magenhochzug
25.2x.14↔	Partielle Glossektomie, transoraler Zugang, Rekonstruktion mit freiem mikrovaskulär-anastomosierten Transplantat	29.4x.12↔	Plastische Rekonstruktion am Pharynx, mit mikrovaskulär anastomosiertem Transplantat, Darmtransplantat oder Magenhochzug
25.2x.24↔	Partielle Glossektomie, transmandibulärer Zugang, Rekonstruktion mit freiem mikrovaskulär-anastomosierten Transplantat	30.3x.15↔	Vollständige Laryngektomie, Rekonstruktion mit freiem mikrovaskulär-anastomosierten Transplantat
25.2x.34↔	Pelviglossektomie, transoraler Zugang, Rekonstruktion mit freiem mikrovaskulär-anastomosierten Transplantat	30.4x.15↔	Radikale Laryngektomie, mit Pharyngektomie, Rekonstruktion mit freiem mikrovaskulär-anastomosierten Transplantat
25.2x.44↔	Pelviglossektomie, transmandibulärer Zugang, Rekonstruktion mit freiem mikrovaskulär-anastomosierten Transplantat	30.4x.25↔	Radikale Laryngektomie, mit Pharyngektomie und Schilddrüsenresektion, Rekonstruktion mit freiem mikrovaskulär-anastomosierten Transplantat
25.2x.54↔	Pelviglossomandibulektomie, Rekonstruktion mit freiem mikrovaskulär-anastomosierten Transplantat	76.31.20↔	Partielle Mandibulektomie, Rekonstruktion mit mikrovaskulär-anastomosiertem Transplantat
25.3x.14↔	Vollständige Glossektomie, transoraler Zugang, Rekonstruktion mit freiem mikrovaskulär-anastomosierten Transplantat	76.39.10↔	Partielle Ostektomie an anderen Gesichtsschädelknochen, Rekonstruktion mit mikrovaskulär-anastomosiertem Transplantat
25.3x.24↔	Vollständige Glossektomie, transmandibulärer Zugang, Rekonstruktion mit freiem mikrovaskulär-anastomosierten Transplantat	76.41.10↔	Totale Mandibulektomie mit gleichzeitiger Rekonstruktion, Rekonstruktion mit mikrovaskulär-anastomosiertem Transplantat
25.3x.34↔	Vollständige Pelviglossektomie, transoraler Zugang, Rekonstruktion mit freiem mikrovaskulär-anastomosierten Transplantat	76.43.10↔	Sonstige Rekonstruktion der Mandibula mit mikrovaskulär-anastomosiertem Transplantat
25.3x.44↔	Vollständige Pelviglossektomie, transmandibulärer Zugang, Rekonstruktion mit freiem mikrovaskulär-anastomosierten Transplantat	76.44.10↔	Totale Ostektomie an anderen Gesichtsschädelknochen, Rekonstruktion mit mikrovaskulär-anastomosiertem Transplantat
25.3x.54↔	Vollständige Pelviglossomandibulektomie, Rekonstruktion mit freiem mikrovaskulär-anastomosierten Transplantat	76.46.10↔	Sonstige Rekonstruktion an anderen Gesichtsschädelknochen mit mikrovaskulär-anastomosiertem Transplantat
25.4x.14↔	Radikale Glossektomie, transoraler Zugang, Rekonstruktion mit freiem mikrovaskulär-anastomosierten Transplantat	83.43.12↔	Entnahme eines sonstigen Lappentransplantates mit mikrovaskulärer Anastomosierung aus Muskel oder Faszie
25.4x.24↔	Radikale Glossektomie, transmandibulärer Zugang, Rekonstruktion mit freiem mikrovaskulär-anastomosierten Transplantat	83.82.40↔	Transplantation eines sonstigen Lappentransplantates mit mikrovaskulärer Anastomosierung aus Muskel oder Faszie, Kopf und Hals
25.4x.34↔	Radikale Pelviglossektomie, transoraler Zugang, Rekonstruktion mit freiem mikrovaskulär-anastomosierten Transplantat	83.82.41↔	Transplantation eines sonstigen Lappentransplantates mit mikrovaskulärer Anastomosierung aus Muskel oder Faszie, Schulter und Axilla
25.4x.44↔	Radikale Pelviglossektomie, transmandibulärer Zugang, Rekonstruktion mit freiem mikrovaskulär-anastomosierten Transplantat	83.82.42↔	Transplantation eines sonstigen Lappentransplantates mit mikrovaskulärer Anastomosierung aus Muskel oder Faszie, Oberarm und Ellenbogen
25.4x.54↔	Radikale Pelviglossomandibulektomie, Rekonstruktion mit freiem mikrovaskulär-anastomosierten Transplantat		
27.57.10↔	Anbringen eines freien mikrovaskulär-anastomosierten Transplantats an Lippe und Mund		

83.82.43↔	Transplantation eines sonstigen Lappentransplantates mit mikrovaskulärer Anastomosierung aus Muskel oder Faszie, Unterarm	86.78.10↔	Anbringen von freiem Lappen mit mikrovaskulärer Anastomosierung am Kopf (außer Lippe und Mund)
83.82.44↔	Transplantation eines sonstigen Lappentransplantates mit mikrovaskulärer Anastomosierung aus Muskel oder Faszie, Brustwand, Bauch und Rücken	86.78.11↔	Anbringen von freiem Lappen mit mikrovaskulärer Anastomosierung am Hals
83.82.45↔	Transplantation eines sonstigen Lappentransplantates mit mikrovaskulärer Anastomosierung aus Muskel oder Faszie, Leisten- und Genitalregion und Gesäss	86.78.12↔	Anbringen von freiem Lappen mit mikrovaskulärer Anastomosierung an Schulter und Oberarm
83.82.46↔	Transplantation eines sonstigen Lappentransplantates mit mikrovaskulärer Anastomosierung aus Muskel oder Faszie, Untere Extremität	86.78.13↔	Anbringen von freiem Lappen mit mikrovaskulärer Anastomosierung am Unterarm
83.82.47↔	Transplantation eines sonstigen Lappentransplantates mit mikrovaskulärer Anastomosierung aus Muskel oder Faszie, Andere Lokalisation	86.78.14↔	Anbringen von freiem Lappen mit mikrovaskulärer Anastomosierung an Brustwand und Rücken
85.89.21↔	Deep inferior epigastric perforator flap (DIEP)	86.78.15↔	Anbringen von freiem Lappen mit mikrovaskulärer Anastomosierung an Bauchregion
85.89.22↔	Superficial inferior epigastric artery flap (SIEA)	86.78.16↔	Anbringen von freiem Lappen mit mikrovaskulärer Anastomosierung an der Leisten- und Genitalregion
85.89.24↔	Superior gluteal artery perforator flap (S-GAP)	86.78.17↔	Anbringen von freiem Lappen mit mikrovaskulärer Anastomosierung am Gesäss
85.89.25↔	Inferior gluteal artery perforator flap (I-GAP)	86.78.18↔	Anbringen von freiem Lappen mit mikrovaskulärer Anastomosierung an der unteren Extremität
86.73.30↔	Anbringen von freiem Lappen mit mikrovaskulärer Anastomosierung an die Hand		

**ADR G 103**

**Revision oder Ersatz des Hüftgelenkes mit komplizierender Diagnose oder Arthrodesen oder Alter < 16 Jahre oder beidseitige Eingriffe oder mehrere grosse Eingriffe an Gelenken der unteren Extremität mit komplexem Eingriff**

Prozedur in Tabelle I03-3 und (Diagnose in Tabelle I03-1 oder Prozedur in Tabelle I03-4) oder (mindestens zwei Prozeduren in Tabelle I03-5 oder Beidseitige Prozedur in Tabelle I03-5) und (mindestens zwei Prozeduren in Tabelle I03-6 oder Beidseitige Prozedur in Tabelle I03-6 oder Prozedur in Tabelle I03-6 und mindestens eine Prozedur in Tabelle I03-7 oder Prozedur in Tabelle I03-8 und Prozedur in Tabelle I03-9) oder mindestens eine Prozedur in Tabelle I03-10 und Alter < 16 Jahre

**DRG I03A**

**Revision od. Ersatz des Hüftgelenkes mit kompliz. Diagnose od. Arthrodesen oder Alter < 16 Jahre od. beids. Eingriffe od. mehrere grosse Eingriffe an Gelenken der unteren Extremität mit komplexem Eingriff, mit äuss. schw. CC od. bösartiger Neubildung**

PCCL > 3 oder Diagnose in Tabelle I03-2

**DRG I03B**

**Revision od. Ersatz des Hüftgelenkes mit kompliz. Diagnose od. Arthrodesen od. Alter < 16 Jahre od. beidseitige Eingriffe od. mehrere grosse Eingriffe an Gelenken der unteren Extremität mit komplexem Eingriff**

**Diagnose I03-1**

C40.2	BNB lange Knochen untere Extremität	M86.25	Subakute Osteomyelitis Beckenregion/Oberschenkel
C40.3	BNB kurze Knochen untere Extremität	M86.35	Chron multifokale Osteomyelitis Becken/Oberschenkel
C40.8	BNB: Knochen u Gelenknorpel Extrem, mehr TeilB überlapp	M86.45	Chron Osteomyelitis m Fistel, Becken/Oberschenkel
C49.2	BNB: Bindegew u and WeichtGew unter Extr, einschl Hüfte	M86.55	Sonst chron hämatogene Osteomyelitis Becken/OS
C49.8	BNB: Bindegew u and WeichtGew, mehr Teilber überlapp	M86.65	Sonstige chron Osteomyelitis Becken/Oberschenkel
C79.5	Sekundäre BNB Knochen u Knochenmark	M86.85	Sonstige Osteomyelitis Beckenregion/Oberschenkel
M00.05	Arthrit/Polyarth d Staphylokokken Becken/Oberschenkel	M86.95	Osteomyelitis, nnbez, Beckenregion/Oberschenkel
M00.15	Arthrit/Polyarth d Pneumokokken Becken/Oberschenkel	M96.80	Elektiv offen belassenes Sternum n thoraxchir Eingriff
M00.25	Arthrit/Polyarth d sonst Streptok Becken/Oberschenkel	M96.82	Verzögerte Knochenheilung nach Fusion oder Arthrodesen
M00.85	Arthrit/Polyarth d so nbez bakt Erreg Becken/Oberschenkel	M96.88	Sonst KH Muskel-Skelett-System nach med Maßn
M00.95	Eitrige Arthritis, nnbez, Beckenregion/Oberschenkel	T81.4	Infektion nach Eingriff, aonkl
M86.05	Akute hämatogene Osteomyelitis Becken/OS	T84.5	Infektion/entzündl Rkt durch eine Gelenkendothese
M86.15	Sonstige akute Osteomyelitis Becken/Oberschenkel		

**Diagnose I03-2**

C40.2	BNB lange Knochen untere Extremität	C49.2	BNB: Bindegew u and WeichtGew unter Extr, einschl Hüfte
C40.3	BNB kurze Knochen untere Extremität	C49.8	BNB: Bindegew u and WeichtGew, mehr Teilber überlapp
C40.8	BNB: Knochen u Gelenknorpel Extrem, mehr TeilB überlapp	C79.5	Sekundäre BNB Knochen u Knochenmark



**Prozedur I03-3**

- |           |   |           |  |
|-----------|---|-----------|--|
| 80.05.00↔ | Entfernen einer Hüftendoprothese, n.n.bez.  | 81.52.00↔ | Implantation einer Teilprothese des Hüftgelenks, Implantation von Teilkomponenten einer Hüftendoprothese, n.n.bez. |
| 80.05.15↔ | Entfernen einer Totalendoprothese des Hüftgelenks   | 81.52.21↔ | Erstimplantation einer Monokopfprothese  |
| 80.05.16↔ | Entfernen einer Totalendoprothese des Hüftgelenks, Sonderprothese                               | 81.52.22↔ | Erstimplantation einer Duokopfprothese   |
| 80.05.17↔ | Entfernen von Schaft, sowie Kopf einer Hüftendoprothese   | 81.52.31↔ | Erstimplantation einer Stütz- resp. Pfannendachschale einer Hüftendoprothese                                       |
| 80.05.18↔ | Entfernen von Schaft, Kopf, sowie Inlay einer Hüftendoprothese                                  | 81.52.41↔ | Implantation einer Monokopfprothese bei einem Prothesenwechsel   |
| 80.05.1a↔ | Entfernen des Inlays einer Hüftendoprothese   | 81.52.42↔ | Implantation einer Duokopfprothese bei einem Prothesenwechsel  |
| 80.05.1b↔ | Entfernen des Kopfes einer Hüftendoprothese   | 81.52.51↔ | Implantation einer Stütz- resp. Pfannendachschale einer Hüftendoprothese bei einem Wechsel                         |
| 80.05.1c↔ | Entfernen von Kopf sowie Inlay einer Hüftendoprothese   | 81.52.55↔ | Implantation von Kopf, Inlay sowie Pfanne einer Hüftendoprothese bei einem Wechsel                                 |
| 80.05.1d↔ | Entfernen von Kopf, Inlay sowie Pfanne einer Hüftendoprothese                                   | 81.52.56↔ | Implantation von Inlay sowie Pfanne einer Hüftendoprothese bei einem Wechsel                                       |
| 80.05.1e↔ | Entfernen von Inlay sowie Pfanne einer Hüftendoprothese   | 81.52.57↔ | Implantation von Stütz- resp. Pfannendachschale sowie Pfanne einer Hüftendoprothese bei einem Wechsel              |
| 80.05.1f↔ | Entfernen von Stütz-, resp. Pfannendachschale sowie Pfanne einer Hüftendoprothese               | 81.52.58↔ | Implantation von Stütz- resp. Pfannendachschale, Pfanne sowie Kopf einer Hüftendoprothese bei einem Wechsel        |
| 80.05.1g↔ | Entfernen von Stütz-, resp. Pfannendachschale, Pfanne sowie Kopf einer Hüftendoprothese         | 81.52.5a↔ | Implantation von Schaft sowie Kopf einer Hüftendoprothese bei einem Wechsel  |
| 80.05.99↔ | Entfernen einer Hüftendoprothese, sonstige  | 81.52.5b↔ | Implantation von Schaft, Kopf sowie Inlay einer Hüftendoprothese bei einem Wechsel                                 |
| 81.21↔    | Hüft-Arthrodese   | 81.52.99↔ | Implantation einer Teilprothese des Hüftgelenks, Implantation von Teilkomponenten einer Hüftendoprothese, sonstige |
| 81.51.00↔ | Implantation einer Totalendoprothese des Hüftgelenks, n.n.bez.                                  |           |  |
| 81.51.11↔ | Erstimplantation einer Totalendoprothese des Hüftgelenks  |           |  |
| 81.51.12↔ | Erstimplantation einer Totalendoprothese des Hüftgelenks, Sonderprothese                        |           |  |
| 81.51.13↔ | Erstimplantation einer Oberflächenersatzprothese  |           |  |
| 81.51.21↔ | Implantation einer Totalendoprothese des Hüftgelenks bei einem Prothesenwechsel                 |           |  |
| 81.51.22↔ | Implantation einer Totalendoprothese des Hüftgelenks, Sonderprothese bei einem Prothesenwechsel |           |  |
| 81.51.99↔ | Implantation einer Totalendoprothese des Hüftgelenks, sonstige                                  |           |  |

**Prozedur I03-4**

- 81.21↔ Hüft-Arthrodese

**Prozedur I03-5**

- |           |  |           |   |
|-----------|--|-----------|---|
| 81.11↔    | Arthrodese am Sprunggelenk   | 81.52.58↔ | Implantation von Stütz- resp. Pfannendachschale, Pfanne sowie Kopf einer Hüftendoprothese bei einem Wechsel   |
| 81.12.00↔ | Arthrodese Double, n.n.bez.  | 81.52.5a↔ | Implantation von Schaft sowie Kopf einer Hüftendoprothese bei einem Wechsel   |
| 81.12.10↔ | Arthrodese oberes Sprunggelenk mit unterem Sprunggelenk  | 81.52.5b↔ | Implantation von Schaft, Kopf sowie Inlay einer Hüftendoprothese bei einem Wechsel  |
| 81.12.11↔ | Arthrodese oberes Sprunggelenk mit unterem Sprunggelenk und Chopartgelenk  | 81.52.99↔ | Implantation einer Teilprothese des Hüftgelenks, Implantation von Teilkomponenten einer Hüftendoprothese, sonstige  |
| 81.12.12↔ | Arthrodese unteres Sprunggelenk, zwei Sprunggelenkskammern   | 81.54.21↔ | Erstimplantation einer Standard-Totalendoprothese des Kniegelenks   |
| 81.12.13↔ | Arthrodese unteres Sprunggelenk, drei Sprunggelenkskammern   | 81.54.22↔ | Erstimplantation einer Sonder-Totalendoprothese des Kniegelenks   |
| 81.12.99↔ | Arthrodese Double, sonstige  | 81.54.23↔ | Erstimplantation einer achsengeführten Totalendoprothese des Kniegelenks  |
| 81.22↔    | Knie-Arthrodese  | 81.54.24↔ | Erstimplantation einer unikondylären Schlittenprothese am Kniegelenk  |
| 81.51.00↔ | Implantation einer Totalendoprothese des Hüftgelenks, n.n.bez.   | 81.54.25↔ | Erstimplantation einer bikondylären Schlittenprothese am Kniegelenk   |
| 81.51.11↔ | Erstimplantation einer Totalendoprothese des Hüftgelenks   | 81.54.26↔ | Erstimplantation eines kondylären Femurschildes mit Patella-Rückflächenersatz   |
| 81.51.12↔ | Erstimplantation einer Totalendoprothese des Hüftgelenks, Sonderprothese   | 81.54.31↔ | Implantation einer Standard-Totalendoprothese des Kniegelenks bei einem Prothesenwechsel  |
| 81.51.13↔ | Erstimplantation einer Oberflächenersatzprothese   | 81.54.32↔ | Implantation einer Sonder-Totalendoprothese des Kniegelenks bei einem Prothesenwechsel  |
| 81.51.21↔ | Implantation einer Totalendoprothese des Hüftgelenks bei einem Prothesenwechsel                                    | 81.54.33↔ | Implantation einer achsengeführten Totalendoprothese des Kniegelenks bei einem Prothesenwechsel   |
| 81.51.22↔ | Implantation einer Totalendoprothese des Hüftgelenks, Sonderprothese bei einem Prothesenwechsel                    | 81.54.35↔ | Implantation einer bikondylären Schlittenprothese bei einem Prothesenwechsel  |
| 81.51.99↔ | Implantation einer Totalendoprothese des Hüftgelenks, sonstige   | 81.54.44↔ | Implantation der Tibia- oder Femurkomponenten, sowie des Inlays einer unikondylären, resp. bikondylären Schlittenprothese oder einer Standard-Totalendoprothese des Knies bei einem Wechsel |
| 81.52.00↔ | Implantation einer Teilprothese des Hüftgelenks, Implantation von Teilkomponenten einer Hüftendoprothese, n.n.bez. | 81.54.45↔ | Implantation der Tibia- oder Femurkomponenten, sowie des Inlays einer Sonder-Totalendoprothese oder einer achsengeführten Totalendoprothese des Knies, bei einem Wechsel                    |
| 81.52.21↔ | Erstimplantation einer Monokopfprothese  |           |   |
| 81.52.22↔ | Erstimplantation einer Duokopfprothese   |           |   |
| 81.52.31↔ | Erstimplantation einer Stütz- resp. Pfannendachschale einer Hüftendoprothese                                       |           |   |
| 81.52.41↔ | Implantation einer Monokopfprothese bei einem Prothesenwechsel   |           |   |
| 81.52.42↔ | Implantation einer Duokopfprothese bei einem Prothesenwechsel  |           |   |
| 81.52.55↔ | Implantation von Kopf, Inlay sowie Pfanne einer Hüftendoprothese bei einem Wechsel                                 |           |   |
| 81.52.56↔ | Implantation von Inlay sowie Pfanne einer Hüftendoprothese bei einem Wechsel                                       |           |   |
| 81.52.57↔ | Implantation von Stütz- resp. Pfannendachschale sowie Pfanne einer Hüftendoprothese bei einem Wechsel              |           |   |

- 81.56↔ Totalprothese des oberen Sprunggelenks  
 81.59.11↔ Revision und Wechsel einer Sprunggelenkendothese

- 81.59.12↔ Revision und Wechsel einer Fusswurzelendothese  
 81.59.13↔ Revision und Wechsel einer Vorfuss-oder Zehenendothese

**Prozedur I03-6**

- 81.22↔ Knie-Arthrodese  
 81.51.21↔ Implantation einer Totalendothese des Hüftgelenks bei einem Prothesenwechsel  
 81.51.22↔ Implantation einer Totalendothese des Hüftgelenks, Sonderprothese bei einem Prothesenwechsel  
 81.52.41↔ Implantation einer Monokopfprothese bei einem Prothesenwechsel  
 81.52.42↔ Implantation einer Duokopfprothese bei einem Prothesenwechsel  
 81.52.55↔ Implantation von Kopf, Inlay sowie Pfanne einer Hüftendothese bei einem Wechsel  
 81.52.56↔ Implantation von Inlay sowie Pfanne einer Hüftendothese bei einem Wechsel  
 81.52.57↔ Implantation von Stütz- resp. Pfannendachschale sowie Pfanne einer Hüftendothese bei einem Wechsel  
 81.52.58↔ Implantation von Stütz- resp. Pfannendachschale, Pfanne sowie Kopf einer Hüftendothese bei einem Wechsel  
 81.52.5a↔ Implantation von Schaft sowie Kopf einer Hüftendothese bei einem Wechsel

- 81.52.5b↔ Implantation von Schaft, Kopf sowie Inlay einer Hüftendothese bei einem Wechsel  
 81.54.31↔ Implantation einer Standard-Totalendothese des Kniegelenks bei einem Prothesenwechsel  
 81.54.32↔ Implantation einer Sonder-Totalendothese des Kniegelenks bei einem Prothesenwechsel  
 81.54.33↔ Implantation einer achsengeführten Totalendothese des Kniegelenks bei einem Prothesenwechsel  
 81.54.35↔ Implantation einer bikondylären Schlittenprothese bei einem Prothesenwechsel  
 81.54.44↔ Implantation der Tibia- oder Femurkomponenten, sowie des Inlays einer unikondylären, resp. bikondylären Schlittenprothese oder einer Standard-Totalendothese des Knies bei einem Wechsel  
 81.54.45↔ Implantation der Tibia- oder Femurkomponenten, sowie des Inlays einer Sonder-Totalendothese oder einer achsengeführten Totalendothese des Knies, bei einem Wechsel

**Prozedur I03-7**

- 81.51.00↔ Implantation einer Totalendothese des Hüftgelenks, n.n.bez.  
 81.51.11↔ Erstimplantation einer Totalendothese des Hüftgelenks  
 81.51.12↔ Erstimplantation einer Totalendothese des Hüftgelenks, Sonderprothese  
 81.51.99↔ Implantation einer Totalendothese des Hüftgelenks, sonstige  
 81.52.00↔ Implantation einer Teilprothese des Hüftgelenks, Implantation von Teilkomponenten einer Hüftendothese, n.n.bez.  
 81.52.21↔ Erstimplantation einer Monokopfprothese  
 81.52.22↔ Erstimplantation einer Duokopfprothese  
 81.52.31↔ Erstimplantation einer Stütz- resp. Pfannendachschale einer Hüftendothese  
 81.52.99↔ Implantation einer Teilprothese des Hüftgelenks, Implantation von Teilkomponenten einer Hüftendothese, sonstige

- 81.54.21↔ Erstimplantation einer Standard-Totalendothese des Kniegelenks  
 81.54.22↔ Erstimplantation einer Sonder-Totalendothese des Kniegelenks  
 81.54.23↔ Erstimplantation einer achsengeführten Totalendothese des Kniegelenks  
 81.54.24↔ Erstimplantation einer unikondylären Schlittenprothese am Kniegelenk  
 81.54.25↔ Erstimplantation einer bikondylären Schlittenprothese am Kniegelenk  
 81.54.26↔ Erstimplantation eines kondylären Femurschildts mit Patella-Rückflächenersatz

**Prozedur I03-8**

- 81.51.00↔ Implantation einer Totalendothese des Hüftgelenks, n.n.bez.  
 81.51.11↔ Erstimplantation einer Totalendothese des Hüftgelenks  
 81.51.12↔ Erstimplantation einer Totalendothese des Hüftgelenks, Sonderprothese  
 81.51.13↔ Erstimplantation einer Oberflächenersatzprothese  
 81.51.21↔ Implantation einer Totalendothese des Hüftgelenks bei einem Prothesenwechsel  
 81.51.22↔ Implantation einer Totalendothese des Hüftgelenks, Sonderprothese bei einem Prothesenwechsel  
 81.51.99↔ Implantation einer Totalendothese des Hüftgelenks, sonstige  
 81.52.00↔ Implantation einer Teilprothese des Hüftgelenks, Implantation von Teilkomponenten einer Hüftendothese, n.n.bez.  
 81.52.21↔ Erstimplantation einer Monokopfprothese  
 81.52.22↔ Erstimplantation einer Duokopfprothese  
 81.52.31↔ Erstimplantation einer Stütz- resp. Pfannendachschale einer Hüftendothese  
 81.52.41↔ Implantation einer Monokopfprothese bei einem Prothesenwechsel

- 81.52.42↔ Implantation einer Duokopfprothese bei einem Prothesenwechsel  
 81.52.51↔ Implantation einer Stütz- resp. Pfannendachschale einer Hüftendothese bei einem Wechsel  
 81.52.55↔ Implantation von Kopf, Inlay sowie Pfanne einer Hüftendothese bei einem Wechsel  
 81.52.56↔ Implantation von Inlay sowie Pfanne einer Hüftendothese bei einem Wechsel  
 81.52.57↔ Implantation von Stütz- resp. Pfannendachschale sowie Pfanne einer Hüftendothese bei einem Wechsel  
 81.52.58↔ Implantation von Stütz- resp. Pfannendachschale, Pfanne sowie Kopf einer Hüftendothese bei einem Wechsel  
 81.52.5a↔ Implantation von Schaft sowie Kopf einer Hüftendothese bei einem Wechsel  
 81.52.5b↔ Implantation von Schaft, Kopf sowie Inlay einer Hüftendothese bei einem Wechsel  
 81.52.99↔ Implantation einer Teilprothese des Hüftgelenks, Implantation von Teilkomponenten einer Hüftendothese, sonstige

**Prozedur I03-9**

- 81.22↔ Knie-Arthrodese  
 81.54.21↔ Erstimplantation einer Standard-Totalendothese des Kniegelenks  
 81.54.22↔ Erstimplantation einer Sonder-Totalendothese des Kniegelenks  
 81.54.23↔ Erstimplantation einer achsengeführten Totalendothese des Kniegelenks

- 81.54.24↔ Erstimplantation einer unikondylären Schlittenprothese am Kniegelenk  
 81.54.25↔ Erstimplantation einer bikondylären Schlittenprothese am Kniegelenk  
 81.54.26↔ Erstimplantation eines kondylären Femurschildts mit Patella-Rückflächenersatz  
 81.54.31↔ Implantation einer Standard-Totalendothese des Kniegelenks bei einem Prothesenwechsel

81.54.32↔	Implantation einer Sonder-Totalendoprothese des Kniegelenks bei einem Prothesenwechsel	81.54.45↔	Implantation der Tibia- oder Femurkomponenten, sowie des Inlays einer Sonder-Totalendoprothese oder einer achsengeführten Totalendoprothese des Knies, bei einem Wechsel
81.54.33↔	Implantation einer achsengeführten Totalendoprothese des Kniegelenks bei einem Prothesenwechsel		
81.54.35↔	Implantation einer bikondylären Schlittenprothese bei einem Prothesenwechsel		
81.54.44↔	Implantation der Tibia- oder Femurkomponenten, sowie des Inlays einer unikondylären, resp. bikondylären Schlittenprothese oder einer Standard-Totalendoprothese des Knies bei einem Wechsel		

**Prozedur I03-10**

80.05.00↔	Entfernen einer Hüftendoprothese, n.n.bez.	80.05.99↔	Entfernen einer Hüftendoprothese, sonstige
80.05.15↔	Entfernen einer Totalendoprothese des Hüftgelenks	81.51.00↔	Implantation einer Totalendoprothese des Hüftgelenks, n.n.bez.
80.05.16↔	Entfernen einer Totalendoprothese des Hüftgelenks, Sonderprothese	81.51.11↔	Erstimplantation einer Totalendoprothese des Hüftgelenks
80.05.17↔	Entfernen von Schaft, sowie Kopf einer Hüftendoprothese	81.51.12↔	Erstimplantation einer Totalendoprothese des Hüftgelenks, Sonderprothese
80.05.18↔	Entfernen von Schaft, Kopf, sowie Inlay einer Hüftendoprothese	81.51.13↔	Erstimplantation einer Oberflächenersatzprothese
80.05.1a↔	Entfernen des Inlays einer Hüftendoprothese	81.51.99↔	Implantation einer Totalendoprothese des Hüftgelenks, sonstige
80.05.1b↔	Entfernen des Kopfes einer Hüftendoprothese	81.52.00↔	Implantation einer Teilprothese des Hüftgelenks, Implantation von Teilkomponenten einer Hüftendoprothese, n.n.bez.
80.05.1c↔	Entfernen von Kopf sowie Inlay einer Hüftendoprothese	81.52.21↔	Erstimplantation einer Monokopfprothese
80.05.1d↔	Entfernen von Kopf, Inlay sowie Pfanne einer Hüftendoprothese	81.52.22↔	Erstimplantation einer Duokopfprothese
80.05.1e↔	Entfernen von Inlay sowie Pfanne einer Hüftendoprothese	81.52.31↔	Erstimplantation einer Stütz- resp. Pfannendachschale einer Hüftendoprothese
80.05.1f↔	Entfernen von Stütz-, resp. Pfannendachschale sowie Pfanne einer Hüftendoprothese	81.52.99↔	Implantation einer Teilprothese des Hüftgelenks, Implantation von Teilkomponenten einer Hüftendoprothese, sonstige
80.05.1g↔	Entfernen von Stütz-, resp. Pfannendachschale, Pfanne sowie Kopf einer Hüftendoprothese		

**ADRG I04****Revision oder Ersatz des Kniegelenkes mit komplizierender Diagnose oder Arthrodesen**

(Hauptdiagnose in Tabelle I04-1 oder Prozedur in Tabelle I04-2) und Prozedur in Tabelle I04-3

**DRG I04Z****Revision oder Ersatz des Kniegelenkes mit komplizierender Diagnose oder Arthrodesen****Hauptdiagnose I04-1**

C40.2	BNB lange Knochen untere Extremität	M86.55	Sonst chron hämatogene Osteomyelitis Becken/OS
C40.3	BNB kurze Knochen untere Extremität	M86.56	Sonst chron hämatogene Osteomyelitis Unterschenkel
C40.8	BNB: Knochen u Gelenknorpel Extrem, mehr TeilB überlapp	M86.65	Sonstige chron Osteomyelitis Becken/Oberschenkel
C49.2	BNB: Bindegew u and WeichtGew unter Extr, einschl Hüfte	M86.66	Sonstige chron Osteomyelitis Unterschenkel
C49.8	BNB: Bindegew u and WeichtGew, mehr Teilber überlapp	M86.85	Sonstige Osteomyelitis Beckenregion/Oberschenkel
C79.5	Sekundäre BNB Knochen u Knochenmark	M86.86	Sonstige Osteomyelitis Unterschenkel
M00.06	Arthritis/Polyarth d Staphylokokken Unterschenkel	M86.95	Osteomyelitis, nnbez, Beckenregion/Oberschenkel
M00.16	Arthritis/Polyarth d Pneumokokken Unterschenkel	M86.96	Osteomyelitis, nnbez, Unterschenkel
M00.26	Arthritis/Polyarth d sonst Streptokokken Unterschenkel	M89.55	Osteolyse Beckenregion/Oberschenkel
M00.86	Arthritis/Polyarth d sonst nbez bakt Erreg Unterschenkel	M89.56	Osteolyse Unterschenkel
M00.96	Eitrige Arthritis, nnbez, Unterschenkel	M96.80	Elektiv offen belassenes Sternum n thoraxchir Eingriff
M86.05	Akute hämatogene Osteomyelitis Becken/OS	M96.82	Verzögerte Knochenheilung nach Fusion oder Arthrodesen
M86.06	Akute hämatogene Osteomyelitis Unterschenkel	M96.88	Sonst KH Muskel-Skelett-System nach med Maßn
M86.15	Sonstige akute Osteomyelitis Becken/Oberschenkel	S72.3	Fraktur Femurschaft
M86.16	Sonstige akute Osteomyelitis Unterschenkel	S72.40	Distale Fraktur Femur, Teil nnbez
M86.25	Subakute Osteomyelitis Beckenregion/Oberschenkel	S72.41	Distale Fraktur Femur, Condylus (lateralis) (medialis)
M86.26	Subakute Osteomyelitis Unterschenkel	S72.42	Distale Fraktur Femur, Epiphyse, Epiphysenlösung
M86.35	Chron multifokale Osteomyelitis Becken/Oberschenkel	S72.43	Distale Fraktur Femur, suprakondylär
M86.36	Chron multifokale Osteomyelitis Unterschenkel	S72.44	Distale Fraktur Femur, interkondylär
M86.45	Chron Osteomyelitis m Fistel, Becken/Oberschenkel	S72.7	Multiple Frakturen Femur
M86.46	Chron Osteomyelitis m Fistel, Unterschenkel	T84.5	Infektion/entzündl Rkt durch eine Gelenkendoprothese

**Prozedur I04-2**

81.22↔	Knie-Arthrodesen
--------	------------------

**Prozedur I04-3**

80.06.00↔	Entfernen einer Knieprothese, n.n.bez.	81.54.24↔	Erstimplantation einer unikondylären Schlittenprothese am Kniegelenk
80.06.11↔	Entfernen einer Standard-Totalendoprothese des Kniegelenks	81.54.25↔	Erstimplantation einer bikondylären Schlittenprothese am Kniegelenk
80.06.12↔	Entfernen einer Sonder-Totalendoprothese des Kniegelenks	81.54.26↔	Erstimplantation eines kondylären Femurschildes mit Patella-Rückflächenersatz
80.06.13↔	Entfernen einer achsengeführten Totalendoprothese des Kniegelenks	81.54.27↔	Erstimplantation eines Patella-Rückflächenersatzes
80.06.14↔	Entfernen einer unikondylären Schlittenprothese	81.54.28↔	Erstimplantation eines isolierten Ersatzes der femoralen Gleitfläche
80.06.15↔	Entfernen einer bikondylären Schlittenprothese	81.54.31↔	Implantation einer Standard-Totalendoprothese des Kniegelenks bei einem Prothesenwechsel
80.06.16↔	Entfernen eines kondylären Femurschildes mit Patella-Rückflächenersatz	81.54.32↔	Implantation einer Sonder-Totalendoprothese des Kniegelenks bei einem Prothesenwechsel
80.06.17↔	Entfernen eines Patella-Rückflächenersatz	81.54.33↔	Implantation einer achsengeführten Totalendoprothese des Kniegelenks bei einem Prothesenwechsel
80.06.18↔	Entfernen des Inlays einer Knieprothese	81.54.35↔	Implantation einer bikondylären Schlittenprothese bei einem Prothesenwechsel
80.06.1a↔	Entfernen der Tibia- oder Femurkomponenten, sowie des Inlays einer unikondylären, resp. bikondylären Schlittenprothese oder einer Standard-Totalendoprothese des Knies	81.54.44↔	Implantation der Tibia- oder Femurkomponenten, sowie des Inlays einer unikondylären, resp. bikondylären Schlittenprothese oder einer Standard-Totalendoprothese des Knies bei einem Wechsel
80.06.1b↔	Entfernen der Tibia- oder Femurkomponenten, sowie des Inlays einer Sonder-Totalendoprothese oder einer achsengeführten Totalendoprothese des Knies	81.54.45↔	Implantation der Tibia- oder Femurkomponenten, sowie des Inlays einer Sonder-Totalendoprothese oder einer achsengeführten Totalendoprothese des Knies, bei einem Wechsel
80.06.1c↔	Entfernen eines isolierten Ersatzes der femoralen Gleitfläche	81.54.99↔	Implantation einer Endoprothese des Kniegelenks, sonstige
80.06.99↔	Entfernen einer Knieprothese, sonstige		
81.22↔	Knie-Arthrodes		
81.54.00↔	Implantation einer Endoprothese des Kniegelenks, n.n.bez.		
81.54.21↔	Erstimplantation einer Standard-Totalendoprothese des Kniegelenks		
81.54.22↔	Erstimplantation einer Sonder-Totalendoprothese des Kniegelenks		
81.54.23↔	Erstimplantation einer achsengeführten Totalendoprothese des Kniegelenks		

**ADRG I05****Gelenkersatz oder Revision an den oberen Extremitäten**

Prozedur in Tabelle I05-1

**DRG I05A****Gelenkersatz oder Revision an den oberen Extremitäten mit äusserst schweren CC oder bestimmtem beidseitigem Eingriff**

PCCL &gt; 3 oder Beidseitige Prozedur in Tabelle I05-2

**DRG I05B****Gelenkersatz oder Revision an den oberen Extremitäten mit komplexem Eingriff**

Prozedur in Tabelle I05-3

**DRG I05C****Gelenkersatz oder Revision an den oberen Extremitäten****Prozedur I05-1**

81.56↔	Totalprothese des oberen Sprunggelenks	81.96.2d↔	Sonstige Rekonstruktion an Gelenken, Handgelenk, Ulnakopfprothese
81.59.11↔	Revision und Wechsel einer Sprunggelenkendoprothese	81.97.11↔	Revision und Wechsel einer Totalprothese des Schultergelenks
81.80↔	Totalprothese des Schultergelenks	81.97.12↔	Revision und Wechsel einer Humeruskopfprothese
81.81↔	Partielle Prothese des Schultergelenks	81.97.13↔	Revision und Wechsel einer Totalprothese des Ellenbogengelenks
81.84↔	Totalprothese des Ellenbogens	81.97.14↔	Revision und Wechsel einer Radiuskopfprothese
81.85.30↔	Prothetischer Ersatz der distalen Humerusgelenkfläche		
81.85.31↔	Sonstige Rekonstruktion am Ellenbogen, Radiuskopfprothese		

**Prozedur I05-2**

81.80↔	Totalprothese des Schultergelenks	81.84↔	Totalprothese des Ellenbogens
--------	-----------------------------------	--------	-------------------------------

**Prozedur I05-3**

81.80↔	Totalprothese des Schultergelenks	81.97.12↔	Revision und Wechsel einer Humeruskopfprothese
81.84↔	Totalprothese des Ellenbogens	81.97.13↔	Revision und Wechsel einer Totalprothese des Ellenbogengelenks
81.97.11↔	Revision und Wechsel einer Totalprothese des Schultergelenks		

**ADRG I06****Komplexe Eingriffe an der Wirbelsäule mit komplexem Korrekturingriff**

((Diagnose in Tabelle I06-1 und mindestens eine Prozedur in Tabelle I06-3 oder Prozedur in Tabelle I06-4) und (Prozedur in Tabelle I06-5 oder PCCL > 3 oder Alter < 16 Jahre) oder mindestens eine Prozedur in Tabelle I06-6) und (PCCL > 3 oder Nebendiagnose in Tabelle I06-2) oder Prozedur in Tabelle I06-7 und Prozedur in Tabelle I06-4 oder Prozedur in Tabelle I06-8

**DRG I06A****Komplexe Eingriffe an der Wirbelsäule mit hochkomplexem Korrekturingriff oder mehrzeitige komplexe OR-Prozedur**

Prozedur in Tabelle I06-9 oder Mehrzeitige komplexe OR-Prozeduren

**DRG I06B****Komplexe Eingriffe an der Wirbelsäule mit sehr komplexem Korrekturingriff, Alter < 16 J. mit äuss. schw. CC oder Intk > 196 / 184 Aufwandspunkte**

PCCL > 3 und Alter < 16 Jahre oder Prozedur in Tabelle I06-10 oder mindestens eine Prozedur in Tabelle I06-11 oder Prozedur in Tabelle I06-12 und PCCL > 3

**DRG I06C****Komplexe Eingriffe an der Wirbelsäule mit komplexem Korrekturingriff****Diagnose I06-1**

M40.00	Kyphose als Haltungsstörung, mehrere Lok WS	M40.47	Sonstige Lordose, Lumbosakralbereich
M40.01	Kyphose als Haltungsstör, Okzipito-Atlanto-Axialbereich	M40.48	Sonstige Lordose, Sakral-/Sakrokokzygealbereich
M40.02	Kyphose als Haltungsstörung, Zervikalbereich	M40.49	Sonstige Lordose, nnbez Lokalisation
M40.03	Kyphose als Haltungsstör, Zervikothorakalbereich	M40.50	Lordose, nnbez, mehrere Lok WS
M40.04	Kyphose als Haltungsstörung, Thorakalbereich	M40.51	Lordose, nnbez, Okzipito-Atlanto-Axialbereich
M40.05	Kyphose als Haltungsstör, Thorakolumbalbereich	M40.52	Lordose, nnbez, Zervikalbereich
M40.06	Kyphose als Haltungsstörung, Lumbalbereich	M40.53	Lordose, nnbez, Zervikothorakalbereich
M40.07	Kyphose als Haltungsstör, Lumbosakralbereich	M40.54	Lordose, nnbez, Thorakalbereich
M40.08	Kyphose als Haltungsstör, Sakral-/Sakrokokzygealbereich	M40.55	Lordose, nnbez, Thorakolumbalbereich
M40.09	Kyphose als Haltungsstörung, nnbez Lokalisation	M40.56	Lordose, nnbez, Lumbalbereich
M40.10	Sonst sek Kyphose, mehrere Lok WS	M40.57	Lordose, nnbez, Lumbosakralbereich
M40.11	Sonst sek Kyphose, Okzipito-Atlanto-Axialbereich	M40.58	Lordose, nnbez, Sakral-/Sakrokokzygealbereich
M40.12	Sonst sek Kyphose, Zervikalbereich	M40.59	Lordose, nnbez, nnbez Lokalisation
M40.13	Sonst sek Kyphose, Zervikothorakalbereich	M41.00	Idiopath Skoliose b Kind, mehrere Lok WS
M40.14	Sonst sek Kyphose, Thorakalbereich	M41.01	Idiopath Skoliose b Kind, Okzipito-Atlanto-Axialbereich
M40.15	Sonst sek Kyphose, Thorakolumbalbereich	M41.02	Idiopath Skoliose b Kind, Zervikalbereich
M40.16	Sonst sek Kyphose, Lumbalbereich	M41.03	Idiopath Skoliose b Kind, Zervikothorakalbereich
M40.17	Sonst sek Kyphose, Lumbosakralbereich	M41.04	Idiopath Skoliose b Kind, Thorakalbereich
M40.18	Sonst sek Kyphose, Sakral-/Sakrokokzygealbereich	M41.05	Idiopath Skoliose b Kind, Thorakolumbalbereich
M40.19	Sonst sek Kyphose, nnbez Lokalisation	M41.06	Idiopath Skoliose b Kind, Lumbalbereich
M40.20	So u nnbez Kyphose, mehrere Lok Wirbelsäule	M41.07	Idiopath Skoliose b Kind, Lumbosakralbereich
M40.21	So u nnbez Kyphose, Okzipito-Atlanto-Axialbereich	M41.08	Idiopath Skoliose b Kind, Sakral-/Sakrokokzygealbereich
M40.22	So u nnbez Kyphose, Zervikalbereich	M41.09	Idiopath Skoliose b Kind, nnbez Lok
M40.23	So u nnbez Kyphose, Zervikothorakalbereich	M41.10	Idiopath Skoliose b Jugendl, mehrere Lok WS
M40.24	So u nnbez Kyphose, Thorakalbereich	M41.11	Idiopath Skoliose b Jugendl, Okzipito-Atlanto-Axialbereich
M40.25	So u nnbez Kyphose, Thorakolumbalbereich	M41.12	Idiopath Skoliose b Jugendl, Zervikalbereich
M40.26	So u nnbez Kyphose, Lumbalbereich	M41.13	Idiopath Skoliose b Jugendl, Zervikothorakalbereich
M40.27	So u nnbez Kyphose, Lumbosakralbereich	M41.14	Idiopath Skoliose b Jugendl, Thorakalbereich
M40.28	So u nnbez Kyphose, Sakral- u Sakrokokzygealbereich	M41.15	Idiopath Skoliose b Jugendl, Thorakolumbalbereich
M40.29	So u nnbez Kyphose, nnbez Lokalisation	M41.16	Idiopath Skoliose b Jugendl, Lumbalbereich
M40.30	Flachrücken, mehrere Lok Wirbelsäule	M41.17	Idiopath Skoliose b Jugendl, Lumbosakralbereich
M40.31	Flachrücken, Okzipito-Atlanto-Axialbereich	M41.18	Idiopath Skoliose b Jugendl, Sakral-/SakrokokzygealBer
M40.32	Flachrücken, Zervikalbereich	M41.19	Idiopath Skoliose b Jugendl, nnbez Lok
M40.33	Flachrücken, Zervikothorakalbereich	M41.20	Sonst idiopath Skoliose, mehrere Lok WS
M40.34	Flachrücken, Thorakalbereich	M41.21	Sonst idiopath Skoliose, Okzipito-Atlanto-Axialbereich
M40.35	Flachrücken, Thorakolumbalbereich	M41.22	Sonst idiopath Skoliose, Zervikalbereich
M40.36	Flachrücken, Lumbalbereich	M41.23	Sonst idiopath Skoliose, Zervikothorakalbereich
M40.37	Flachrücken, Lumbosakralbereich	M41.24	Sonst idiopath Skoliose, Thorakalbereich
M40.38	Flachrücken, Sakral-/Sakrokokzygealbereich	M41.25	Sonst idiopath Skoliose, Thorakolumbalbereich
M40.39	Flachrücken, nnbez Lokalisation	M41.26	Sonst idiopath Skoliose, Lumbalbereich
M40.40	Sonstige Lordose, mehrere Lok WS	M41.27	Sonst idiopath Skoliose, Lumbosakralbereich
M40.41	Sonstige Lordose, Okzipito-Atlanto-Axialbereich	M41.28	Sonst idiopath Skoliose, Sakral-/Sakrokokzygealbereich
M40.42	Sonstige Lordose, Zervikalbereich	M41.29	Sonst idiopath Skoliose, nnbez Lokalisation
M40.43	Sonstige Lordose, Zervikothorakalbereich	M41.30	Thoraxbedingte Skoliose, mehrere Lok WS
M40.44	Sonstige Lordose, Thorakalbereich	M41.31	Thoraxbedingte Skoliose, Okzipito-Atlanto-Axialbereich
M40.45	Sonstige Lordose, Thorakolumbalbereich	M41.32	Thoraxbedingte Skoliose, Zervikalbereich
M40.46	Sonstige Lordose, Lumbalbereich	M41.33	Thoraxbedingte Skoliose, Zervikothorakalbereich

M41.34	Thoraxbedingte Skoliose, Thorakalbereich	M41.80	So Formen Skoliose, mehrere Lok WS
M41.35	Thoraxbedingte Skoliose, Thorakolumbalbereich	M41.81	So Formen Skoliose, Okzipito-Atlanto-Axialbereich
M41.36	Thoraxbedingte Skoliose, Lumbalbereich	M41.82	So Formen Skoliose, Zervikalbereich
M41.37	Thoraxbedingte Skoliose, Lumbosakralbereich	M41.83	So Formen Skoliose, Zervikothorakalbereich
M41.38	Thoraxbedingte Skoliose, Sakral-/Sakrokokzygealbereich	M41.84	So Formen Skoliose, Thorakalbereich
M41.39	Thoraxbedingte Skoliose, nnbez Lokalisation	M41.85	So Formen Skoliose, Thorakolumbalbereich
M41.40	Neuromyopath Skoliose, mehrere Lok WS	M41.86	So Formen Skoliose, Lumbalbereich
M41.41	Neuromyopath Skoliose, Okzipito-Atlanto-Axialbereich	M41.87	So Formen Skoliose, Lumbosakralbereich
M41.42	Neuromyopathische Skoliose, Zervikalbereich	M41.88	So Formen Skoliose, Sakral-/Sakrokokzygealbereich
M41.43	Neuromyopath Skoliose, Zervikothorakalbereich	M41.89	So Formen Skoliose, nnbez Lokalisation
M41.44	Neuromyopathische Skoliose, Thorakalbereich	M41.90	Skoliose, nnbez, mehrere Lok WS
M41.45	Neuromyopathische Skoliose, Thorakolumbalbereich	M41.91	Skoliose, nnbez, Okzipito-Atlanto-Axialbereich
M41.46	Neuromyopathische Skoliose, Lumbalbereich	M41.92	Skoliose, nnbez, Zervikalbereich
M41.47	Neuromyopathische Skoliose, Lumbosakralbereich	M41.93	Skoliose, nnbez, Zervikothorakalbereich
M41.48	Neuromyopath Skoliose, Sakral-/Sakrokokzygealbereich	M41.94	Skoliose, nnbez, Thorakalbereich
M41.49	Neuromyopathische Skoliose, nnbez Lokalisation	M41.95	Skoliose, nnbez, Thorakolumbalbereich
M41.50	Sonst sek Skoliose, mehrere Lok WS	M41.96	Skoliose, nnbez, Lumbalbereich
M41.51	Sonst sek Skoliose, Okzipito-Atlanto-Axialbereich	M41.97	Skoliose, nnbez, Lumbosakralbereich
M41.52	Sonst sek Skoliose, Zervikalbereich	M41.98	Skoliose, nnbez, Sakral-/Sakrokokzygealbereich
M41.53	Sonst sek Skoliose, Zervikothorakalbereich	M41.99	Skoliose, nnbez, nnbez Lokalisation
M41.54	Sonst sek Skoliose, Thorakalbereich	M96.2	Kyphose nach Bestrahlung
M41.55	Sonst sek Skoliose, Thorakolumbalbereich	M96.3	Kyphose nach Laminektomie
M41.56	Sonst sek Skoliose, Lumbalbereich	M96.4	Postoperative Lordose
M41.57	Sonst sek Skoliose, Lumbosakralbereich	M96.5	Skoliose nach Bestrahlung
M41.58	Sonst sek Skoliose, Sakral-/Sakrokokzygealbereich	Q67.5	Angeborene Deformitäten Wirbelsäule
M41.59	Sonst sek Skoliose, nnbez Lokalisation	Q76.3	Angeborene Skoliose d angeborene Knochenfehlbildung

### Nebendiagnose I06-2

G04.1	Tropische spastische Paraplegie	G82.32	Schlaff Tetrapares u Tetrapleg, chron kompl QSL
G82.02	Schlaff Parapares u Parapleg, chron kompl QSL	G82.33	Schlaff Tetrapares u Tetrapleg, chron inkompl QSL
G82.03	Schlaff Parapares u Parapleg, chron inkompl QSL	G82.42	Spast Tetrapares u Tetrapleg, chron kompl QSL
G82.12	Spast Parapares u Parapleg, chron kompl QSL	G82.43	Spast Tetrapares u Tetrapleg, chron inkompl QSL
G82.13	Spast Parapares u Parapleg, chron inkompl QSL	G82.52	Tetrapares u Tetrapleg, nnbez, chron kompl QSL
G82.22	Parapares u Parapleg, nnbez, chron kompl QSL	G82.53	Tetrapares u Tetrapleg, nnbez, chron inkompl QSL
G82.23	Parapares u Parapleg, nnbez, chron inkompl QSL	P11.51	Geburtsverletzung Wirbelsäule u RM m chron QSL

### Prozedur I06-3

03.02↔	Relaminektomie	78.49.38↔	Kolumnotomie und monosegmentale zervikothorakale Lordosierungsspondylodese (z.B. nach Mason, Urist oder Simmons) (z.B. bei Kyphose)
78.49.22↔	Wirbelkörperersatz durch Implantat (z.B. bei Kyphose), 2 Wirbelkörper	78.49.40↔	Komplexe Rekonstruktion der Wirbelsäule (z.B. bei Skoliose) durch wachstumslenkende Epiphyseodese mittels Klammern aus einer Form-Gedächtnis-Legierung [Shape Memory Alloy (SMA)-Staples], 1 Klammer
78.49.23↔	Wirbelkörperersatz durch Implantat (z.B. bei Kyphose), 3 Wirbelkörper	78.49.41↔	Komplexe Rekonstruktion der Wirbelsäule (z.B. bei Skoliose) durch wachstumslenkende Epiphyseodese mittels Klammern aus einer Form-Gedächtnis-Legierung [Shape Memory Alloy (SMA)-Staples], 2 Klammern
78.49.24↔	Wirbelkörperersatz durch Implantat (z.B. bei Kyphose), 4 Wirbelkörper	78.49.42↔	Komplexe Rekonstruktion der Wirbelsäule (z.B. bei Skoliose) durch wachstumslenkende Epiphyseodese mittels Klammern aus einer Form-Gedächtnis-Legierung [Shape Memory Alloy (SMA)-Staples], 3 Klammern
78.49.25↔	Wirbelkörperersatz durch Implantat (z.B. bei Kyphose), 5 oder mehr Wirbelkörper	78.49.43↔	Komplexe Rekonstruktion der Wirbelsäule (z.B. bei Skoliose) durch wachstumslenkende Epiphyseodese mittels Klammern aus einer Form-Gedächtnis-Legierung [Shape Memory Alloy (SMA)-Staples], 4 Klammern
78.49.27↔	Wirbelkörperersatz durch sonstige Materialien (z.B. bei Kyphose), 2 Wirbelkörper	78.49.44↔	Komplexe Rekonstruktion der Wirbelsäule (z.B. bei Skoliose) durch wachstumslenkende Epiphyseodese mittels Klammern aus einer Form-Gedächtnis-Legierung [Shape Memory Alloy (SMA)-Staples], 5 Klammern
78.49.28↔	Wirbelkörperersatz durch sonstige Materialien (z.B. bei Kyphose), 3 Wirbelkörper	78.49.45↔	Komplexe Rekonstruktion der Wirbelsäule (z.B. bei Skoliose) durch wachstumslenkende Epiphyseodese mittels Klammern aus einer Form-Gedächtnis-Legierung [Shape Memory Alloy (SMA)-Staples], 6 Klammern
78.49.2a↔	Wirbelkörperersatz durch sonstige Materialien (z.B. bei Kyphose), 4 oder mehr Wirbelkörper	78.49.46↔	Komplexe Rekonstruktion der Wirbelsäule (z.B. bei Skoliose) durch wachstumslenkende Epiphyseodese mittels Klammern aus einer Form-Gedächtnis-Legierung [Shape Memory Alloy (SMA)-Staples], 7 Klammern
78.49.31↔	Komplexe Rekonstruktion der Wirbelsäule (z.B. bei Kyphose) durch vorderen Abstützspan		
78.49.32↔	Komplexe Rekonstruktion der Wirbelsäule (z.B. bei Kyphose) durch Kyphektomie (z.B. nach Lindseth-Selzer)		
78.49.33↔	Komplexe Rekonstruktion der Wirbelsäule (z.B. bei Kyphose) durch dorsale Korrektur ohne ventrales Release		
78.49.34↔	Komplexe Rekonstruktion der Wirbelsäule (z.B. bei Kyphose) durch dorsale Korrektur mit ventralem Release		
78.49.35↔	Komplexe Rekonstruktion der Wirbelsäule (z.B. bei Kyphose) durch dorsoventrale Korrektur		
78.49.36↔	Kolumnotomie und polysegmentale dorsale Lordosierungsspondylodese (DLS) nach Zielke (z.B. bei Kyphose)		
78.49.37↔	Kolumnotomie und transpedikuläre Subtraktionsosteotomie (z.B. nach Thomasen oder Hsu-Yau-Leong) (z.B. bei Kyphose)		



78.49.47↔	Komplexe Rekonstruktion der Wirbelsäule (z.B. bei Skoliose) durch wachstumslenkende Epiphyseodese mittels Klammern aus einer Form-Gedächtnis-Legierung [Shape Memory Alloy (SMA)-Staples], 8 Klammern	78.49.62↔	Dorsal und ventral kombiniert instrumentierte Korrekturspondylodese (z.B. bei Skoliose), nicht primärstabil, 7 bis 10 Segmente
78.49.48↔	Komplexe Rekonstruktion der Wirbelsäule (z.B. bei Skoliose) durch wachstumslenkende Epiphyseodese mittels Klammern aus einer Form-Gedächtnis-Legierung [Shape Memory Alloy (SMA)-Staples], 9 Klammern	78.49.63↔	Dorsal und ventral kombiniert instrumentierte Korrekturspondylodese (z.B. bei Skoliose), nicht primärstabil, 11 oder mehr Segmente
78.49.4a↔	Komplexe Rekonstruktion der Wirbelsäule (z.B. bei Skoliose) durch wachstumslenkende Epiphyseodese mittels Klammern aus einer Form-Gedächtnis-Legierung [Shape Memory Alloy (SMA)-Staples], 10 Klammern	78.49.64↔	Dorsal und ventral kombiniert instrumentierte Korrekturspondylodese (z.B. bei Skoliose), primärstabil, 3 bis 6 Segmente
78.49.4b↔	Komplexe Rekonstruktion der Wirbelsäule (z.B. bei Skoliose) durch wachstumslenkende Epiphyseodese mittels Klammern aus einer Form-Gedächtnis-Legierung [Shape Memory Alloy (SMA)-Staples], 11 Klammern	78.49.65↔	Dorsal und ventral kombiniert instrumentierte Korrekturspondylodese (z.B. bei Skoliose), primärstabil, 7 bis 10 Segmente
78.49.4c↔	Komplexe Rekonstruktion der Wirbelsäule (z.B. bei Skoliose) durch wachstumslenkende Epiphyseodese mittels Klammern aus einer Form-Gedächtnis-Legierung [Shape Memory Alloy (SMA)-Staples], 12 Klammern	78.49.66↔	Dorsal und ventral kombiniert instrumentierte Korrekturspondylodese (z.B. bei Skoliose), primärstabil, 11 oder mehr Segmente
78.49.4d↔	Komplexe Rekonstruktion der Wirbelsäule (z.B. bei Skoliose) durch wachstumslenkende Epiphyseodese mittels Klammern aus einer Form-Gedächtnis-Legierung [Shape Memory Alloy (SMA)-Staples], 13 und mehr Klammern	78.49.69↔	Dorsal und ventral kombiniert instrumentierte Korrekturspondylodese (z.B. bei Skoliose), sonstige
78.49.4e↔	Komplexe Rekonstruktion der Wirbelsäule (z.B. bei Skoliose) durch dorso-ventrale Epiphyseodese	78.49.71↔	Komplexe Rekonstruktion der Wirbelsäule (z.B. bei Skoliose) durch subkutane Harrington-Instrumentation
78.49.4f↔	Komplexe Rekonstruktion der Wirbelsäule (z.B. bei Skoliose) durch unilaterale Epiphyseodese mit dorsaler Wirbelfusion	78.49.72↔	Komplexe Rekonstruktion der Wirbelsäule (z.B. Skoliose) mittels Implantation von growing rods
78.49.4g↔	Komplexe Rekonstruktion der Wirbelsäule (z.B. bei Skoliose) durch bilaterale Epiphyseodese mit dorsaler Wirbelfusion	81.62.00↔	Spondylodese oder Reoperation einer Spondylodese von 2-3 Wirbeln, n.n.bez.
78.49.50↔	Dorsal oder ventral instrumentierte Korrekturspondylodese (z.B. bei Skoliose), n.n.bez.	81.62.10↔	Spondylodese von 2 Wirbeln, dorsal
78.49.51↔	Dorsal instrumentierte Korrekturspondylodese (z.B. bei Skoliose), nicht primärstabil, 3 bis 6 Segmente	81.62.11↔	Spondylodese von 2 Wirbeln, dorsal und ventral kombiniert, interkorporell
78.49.52↔	Dorsal instrumentierte Korrekturspondylodese (z.B. bei Skoliose), nicht primärstabil, 7 bis 10 Segmente	81.62.20↔	Spondylodese von 3 Wirbeln, dorsal
78.49.53↔	Dorsal instrumentierte Korrekturspondylodese (z.B. bei Skoliose), nicht primärstabil, 11 oder mehr Segmente	81.62.21↔	Spondylodese von 3 Wirbeln, dorsal und ventral kombiniert, interkorporell
78.49.54↔	Dorsal instrumentierte Korrekturspondylodese (z.B. bei Skoliose), primärstabil, 3 bis 6 Segmente	81.62.22↔	Spondylodese von 3 Wirbeln, ventral, interkorporell
78.49.55↔	Dorsal instrumentierte Korrekturspondylodese (z.B. bei Skoliose), primärstabil, 7 bis 10 Segmente	81.62.23↔	Spondylodese von 3 Wirbeln, dorsal, dynamisch
78.49.56↔	Dorsal instrumentierte Korrekturspondylodese (z.B. bei Skoliose), primärstabil, 11 oder mehr Segmente	81.62.99↔	Spondylodese oder Reoperation einer Spondylodese von 2-3 Wirbeln, sonstige
78.49.57↔	Ventral instrumentierte Korrekturspondylodese (z.B. bei Skoliose), nicht primärstabil, 3 bis 6 Segmente	81.63.00↔	Spondylodese oder Reoperation einer Spondylodese von 4-8 Wirbeln, n.n.bez.
78.49.58↔	Ventral instrumentierte Korrekturspondylodese (z.B. bei Skoliose), nicht primärstabil, 7 bis 10 Segmente	81.63.10↔	Spondylodese von 4 - 6 Wirbeln, dorsal
78.49.59↔	Dorsal oder ventral instrumentierte Korrekturspondylodese (z.B. bei Skoliose), sonstige	81.63.11↔	Spondylodese von 4 - 6 Wirbeln, dorsal und ventral kombiniert, interkorporell
78.49.5a↔	Ventral instrumentierte Korrekturspondylodese (z.B. bei Skoliose), nicht primärstabil, 11 oder mehr Segmente	81.63.12↔	Spondylodese von 4 - 6 Wirbeln, ventral, interkorporell
78.49.5b↔	Ventral instrumentierte Korrekturspondylodese (z.B. bei Skoliose), primärstabil, 3 bis 6 Segmente	81.63.13↔	Spondylodese von 4 - 6 Wirbeln, dorsal, dynamisch
78.49.5c↔	Ventral instrumentierte Korrekturspondylodese (z.B. bei Skoliose), primärstabil, 7 bis 10 Segmente	81.63.20↔	Spondylodese von 7 - 8 Wirbeln, dorsal
78.49.5d↔	Ventral instrumentierte Korrekturspondylodese (z.B. bei Skoliose), primärstabil, 11 oder mehr Segmente	81.63.21↔	Spondylodese von 7 - 8 Wirbeln, dorsal und ventral kombiniert, interkorporell
78.49.61↔	Dorsal und ventral kombiniert instrumentierte Korrekturspondylodese (z.B. bei Skoliose), nicht primärstabil, 3 bis 6 Segmente	81.63.22↔	Spondylodese von 7 - 8 Wirbeln, ventral, interkorporell
		81.63.23↔	Spondylodese von 7 - 8 Wirbeln, dorsal, dynamisch
		81.63.99↔	Spondylodese oder Reoperation einer Spondylodese von 4-8 Wirbeln, sonstige
		81.64.00↔	Spondylodese oder Reoperation einer Spondylodese von 9 oder mehr Wirbeln, n.n.bez.
		81.64.10↔	Spondylodese von 9 oder mehr Wirbeln, dorsal
		81.64.11↔	Spondylodese von 9 oder mehr Wirbeln, dorsal und ventral kombiniert, interkorporell
		81.64.99↔	Spondylodese oder Reoperation einer Spondylodese von 9 oder mehr Wirbeln, sonstige
		84.51.11↔	Einsetzen von interkorporellen Cages, 2 Segmente
		84.51.12↔	Einsetzen von interkorporellen Cages, 3 Segmente
		84.51.13↔	Einsetzen von interkorporellen Cages, 4 oder mehr Segmente

### Prozedur I06-4

78.49.32↔	Komplexe Rekonstruktion der Wirbelsäule (z.B. bei Kyphose) durch Kyphektomie (z.B. nach Lindseth-Selzer)	78.49.37↔	Kolumnotomie und transpedikuläre Subtraktionsosteotomie (z.B. nach Thomasen oder Hsu-Yau-Leong) (z.B. bei Kyphose)
78.49.33↔	Komplexe Rekonstruktion der Wirbelsäule (z.B. bei Kyphose) durch dorsale Korrektur ohne ventrales Release	78.49.38↔	Kolumnotomie und monosegmentale zervikothorakale Lordosierungsspondylodese (z.B. nach Mason, Urist oder Simmons) (z.B. bei Kyphose)
78.49.35↔	Komplexe Rekonstruktion der Wirbelsäule (z.B. bei Kyphose) durch dorsoventrale Korrektur	78.49.43↔	Komplexe Rekonstruktion der Wirbelsäule (z.B. bei Skoliose) durch wachstumslenkende Epiphyseodese mittels Klammern aus einer Form-Gedächtnis-Legierung [Shape Memory Alloy (SMA)-Staples], 4 Klammern
78.49.36↔	Kolumnotomie und polysegmentale dorsale Lordosierungsspondylodese (DLS) nach Zielke (z.B. bei Kyphose)		

78.49.51↔	Dorsal instrumentierte Korrekturspondylodese (z.B. bei Skoliose), nicht primärstabil, 3 bis 6 Segmente	78.49.65↔	Dorsal und ventral kombiniert instrumentierte Korrekturspondylodese (z.B. bei Skoliose), primärstabil, 7 bis 10 Segmente
78.49.52↔	Dorsal instrumentierte Korrekturspondylodese (z.B. bei Skoliose), nicht primärstabil, 7 bis 10 Segmente	78.49.66↔	Dorsal und ventral kombiniert instrumentierte Korrekturspondylodese (z.B. bei Skoliose), primärstabil, 11 oder mehr Segmente
78.49.53↔	Dorsal instrumentierte Korrekturspondylodese (z.B. bei Skoliose), nicht primärstabil, 11 oder mehr Segmente	81.63.00↔	Spondylodese oder Reoperation einer Spondylodese von 4-8 Wirbeln, n.n.bez.
78.49.54↔	Dorsal instrumentierte Korrekturspondylodese (z.B. bei Skoliose), primärstabil, 3 bis 6 Segmente	81.63.10↔	Spondylodese von 4 - 6 Wirbeln, dorsal
78.49.55↔	Dorsal instrumentierte Korrekturspondylodese (z.B. bei Skoliose), primärstabil, 7 bis 10 Segmente	81.63.11↔	Spondylodese von 4 - 6 Wirbeln, dorsal und ventral kombiniert, interkorporell
78.49.56↔	Dorsal instrumentierte Korrekturspondylodese (z.B. bei Skoliose), primärstabil, 11 oder mehr Segmente	81.63.13↔	Spondylodese von 4 - 6 Wirbeln, dorsal, dynamisch
78.49.58↔	Ventral instrumentierte Korrekturspondylodese (z.B. bei Skoliose), nicht primärstabil, 7 bis 10 Segmente	81.63.20↔	Spondylodese von 7 - 8 Wirbeln, dorsal
78.49.5a↔	Ventral instrumentierte Korrekturspondylodese (z.B. bei Skoliose), nicht primärstabil, 11 oder mehr Segmente	81.63.21↔	Spondylodese von 7 - 8 Wirbeln, dorsal und ventral kombiniert, interkorporell
78.49.5c↔	Ventral instrumentierte Korrekturspondylodese (z.B. bei Skoliose), primärstabil, 7 bis 10 Segmente	81.63.22↔	Spondylodese von 7 - 8 Wirbeln, ventral, interkorporell
78.49.5d↔	Ventral instrumentierte Korrekturspondylodese (z.B. bei Skoliose), primärstabil, 11 oder mehr Segmente	81.63.23↔	Spondylodese von 7 - 8 Wirbeln, dorsal, dynamisch
78.49.61↔	Dorsal und ventral kombiniert instrumentierte Korrekturspondylodese (z.B. bei Skoliose), nicht primärstabil, 3 bis 6 Segmente	81.63.99↔	Spondylodese oder Reoperation einer Spondylodese von 4-8 Wirbeln, sonstige
78.49.62↔	Dorsal und ventral kombiniert instrumentierte Korrekturspondylodese (z.B. bei Skoliose), nicht primärstabil, 7 bis 10 Segmente	81.64.00↔	Spondylodese oder Reoperation einer Spondylodese von 9 oder mehr Wirbeln, n.n.bez.
78.49.63↔	Dorsal und ventral kombiniert instrumentierte Korrekturspondylodese (z.B. bei Skoliose), nicht primärstabil, 11 oder mehr Segmente	81.64.10↔	Spondylodese von 9 oder mehr Wirbeln, dorsal
78.49.64↔	Dorsal und ventral kombiniert instrumentierte Korrekturspondylodese (z.B. bei Skoliose), primärstabil, 3 bis 6 Segmente	81.64.11↔	Spondylodese von 9 oder mehr Wirbeln, dorsal und ventral kombiniert, interkorporell
		81.64.99↔	Spondylodese oder Reoperation einer Spondylodese von 9 oder mehr Wirbeln, sonstige

### Prozedur I06-5

33.34.10↔	Thorakoplastik, partiell	77.91.00↔	Totale Resektion von Skapula, Klavikula, Rippen und Sternum, n.n.bez.
33.34.20↔	Thorakoplastik, komplett	77.91.10↔	Totale Resektion von Skapula und Klavikula
33.34.99↔	Thorakoplastik, sonstige	77.91.11↔	Totale Resektion einer Rippe
34.4x.00↔	Exzision oder Destruktion einer Läsion an der Brustwand, n.n.bez.	77.91.12↔	Totale Resektion einer Halsrippe
34.4x.10↔	Exzision einer Läsion an der Brustwand	77.91.13↔	Totale Resektion des Sternums
34.4x.20↔	Teilresektion einer Läsion an der Brustwand, n.n.bez.	77.91.99↔	Totale Resektion von Skapula, Klavikula, Rippen und Sternum, sonstige
34.4x.21↔	Teilresektion einer Läsion an der Brustwand, ohne Rekonstruktion	78.41.00↔	Sonstige plastische Rekonstruktion an Skapula, Klavikula, Rippen und Sternum, n.n.bez.
34.4x.22↔	Teilresektion einer Läsion an der Brustwand, mit Rekonstruktion	78.41.10↔	Sonstige plastische Rekonstruktion an Skapula und Klavikula
34.4x.30↔	Resektion einer Läsion an der Brustwand, komplette Resektion des Sternums, n.n.bez.	78.41.20↔	Sonstige plastische Rekonstruktion an Rippen und Sternum
34.4x.31↔	Resektion einer Läsion an der Brustwand, komplette Resektion des Sternums, ohne Rekonstruktion	78.41.30↔	Sonstige plastische Rekonstruktion an Skapula, Klavikula, Rippen und Sternum, Implantation von vertikalen expandierbaren prothetischen Titanrippen [VEPTR]
34.4x.32↔	Resektion einer Läsion an der Brustwand, komplette Resektion des Sternums, mit Rekonstruktion	78.41.99↔	Sonstige plastische Rekonstruktion an Skapula, Klavikula, Rippen und Sternum, sonstige
34.74↔	Korrektur einer Brustwanddeformität		

### Prozedur I06-6

27.57.10↔	Anbringen eines freien mikrovasculär-anastomosierten Transplantats an Lippe und Mund	40.41.99↔	Radikale Neck dissection, sonstige
27.57.11↔	Anbringen eines gestielten Fernlappens an Lippe und Mund	78.49.52↔	Dorsal instrumentierte Korrekturspondylodese (z.B. bei Skoliose), nicht primärstabil, 7 bis 10 Segmente
27.57.99↔	Anbringen eines gestielten oder freien Lappens an Lippe und Mund, sonstige	78.49.53↔	Dorsal instrumentierte Korrekturspondylodese (z.B. bei Skoliose), nicht primärstabil, 11 oder mehr Segmente
40.40↔	Neck dissection, n.n.bez.	78.49.55↔	Dorsal instrumentierte Korrekturspondylodese (z.B. bei Skoliose), primärstabil, 7 bis 10 Segmente
40.41.00↔	Radikale Neck dissection, n.n.bez.	78.49.56↔	Dorsal instrumentierte Korrekturspondylodese (z.B. bei Skoliose), primärstabil, 11 oder mehr Segmente
40.41.10↔	Selektive (funktionelle) Neck dissection, supraomohyoid (Region I-III)	78.49.58↔	Ventral instrumentierte Korrekturspondylodese (z.B. bei Skoliose), nicht primärstabil, 7 bis 10 Segmente
40.41.11↔	Selektive (funktionelle) Neck dissection, lateral (Region II-IV)	78.49.5a↔	Ventral instrumentierte Korrekturspondylodese (z.B. bei Skoliose), nicht primärstabil, 11 oder mehr Segmente
40.41.12↔	Selektive (funktionelle) Neck dissection, anterolateral (Region I-IV)	78.49.5c↔	Ventral instrumentierte Korrekturspondylodese (z.B. bei Skoliose), primärstabil, 7 bis 10 Segmente
40.41.13↔	Selektive (funktionelle) Neck dissection, posterolateral (Region II-V)	78.49.5d↔	Ventral instrumentierte Korrekturspondylodese (z.B. bei Skoliose), primärstabil, 11 oder mehr Segmente
40.41.14↔	Selektive (funktionelle) Neck dissection, central (Region VI)		
40.41.20↔	Radikale Neck dissection (inkl. modifiziert)		
40.41.21↔	Erweiterte radikale Neck dissection		



78.49.62↔	Dorsal und ventral kombiniert instrumentierte Korrekturspondylodese (z.B. bei Skoliose), nicht primärstabil, 7 bis 10 Segmente	81.63.21↔	Spondylodese von 7 - 8 Wirbeln, dorsal und ventral kombiniert, interkorporell
78.49.63↔	Dorsal und ventral kombiniert instrumentierte Korrekturspondylodese (z.B. bei Skoliose), nicht primärstabil, 11 oder mehr Segmente	81.63.22↔	Spondylodese von 7 - 8 Wirbeln, ventral, interkorporell
78.49.65↔	Dorsal und ventral kombiniert instrumentierte Korrekturspondylodese (z.B. bei Skoliose), primärstabil, 7 bis 10 Segmente	81.63.23↔	Spondylodese von 7 - 8 Wirbeln, dorsal, dynamisch
78.49.66↔	Dorsal und ventral kombiniert instrumentierte Korrekturspondylodese (z.B. bei Skoliose), primärstabil, 11 oder mehr Segmente	81.64.00↔	Spondylodese oder Reoperation einer Spondylodese von 9 oder mehr Wirbeln, n.n.bez.
81.63.20↔	Spondylodese von 7 - 8 Wirbeln, dorsal	81.64.10↔	Spondylodese von 9 oder mehr Wirbeln, dorsal
		81.64.11↔	Spondylodese von 9 oder mehr Wirbeln, dorsal und ventral kombiniert, interkorporell
		81.64.99↔	Spondylodese oder Reoperation einer Spondylodese von 9 oder mehr Wirbeln, sonstige

### Prozedur I06-7

78.49.34↔	Komplexe Rekonstruktion der Wirbelsäule (z.B. bei Kyphose) durch dorsale Korrektur mit ventralem Release	78.49.47↔	Komplexe Rekonstruktion der Wirbelsäule (z.B. bei Skoliose) durch wachstumslenkende Epiphyseodese mittels Klammern aus einer Form-Gedächtnis-Legierung [Shape Memory Alloy (SMA)-Staples], 8 Klammern
78.49.40↔	Komplexe Rekonstruktion der Wirbelsäule (z.B. bei Skoliose) durch wachstumslenkende Epiphyseodese mittels Klammern aus einer Form-Gedächtnis-Legierung [Shape Memory Alloy (SMA)-Staples], 1 Klammer	78.49.48↔	Komplexe Rekonstruktion der Wirbelsäule (z.B. bei Skoliose) durch wachstumslenkende Epiphyseodese mittels Klammern aus einer Form-Gedächtnis-Legierung [Shape Memory Alloy (SMA)-Staples], 9 Klammern
78.49.41↔	Komplexe Rekonstruktion der Wirbelsäule (z.B. bei Skoliose) durch wachstumslenkende Epiphyseodese mittels Klammern aus einer Form-Gedächtnis-Legierung [Shape Memory Alloy (SMA)-Staples], 2 Klammern	78.49.4a↔	Komplexe Rekonstruktion der Wirbelsäule (z.B. bei Skoliose) durch wachstumslenkende Epiphyseodese mittels Klammern aus einer Form-Gedächtnis-Legierung [Shape Memory Alloy (SMA)-Staples], 10 Klammern
78.49.42↔	Komplexe Rekonstruktion der Wirbelsäule (z.B. bei Skoliose) durch wachstumslenkende Epiphyseodese mittels Klammern aus einer Form-Gedächtnis-Legierung [Shape Memory Alloy (SMA)-Staples], 3 Klammern	78.49.4b↔	Komplexe Rekonstruktion der Wirbelsäule (z.B. bei Skoliose) durch wachstumslenkende Epiphyseodese mittels Klammern aus einer Form-Gedächtnis-Legierung [Shape Memory Alloy (SMA)-Staples], 11 Klammern
78.49.43↔	Komplexe Rekonstruktion der Wirbelsäule (z.B. bei Skoliose) durch wachstumslenkende Epiphyseodese mittels Klammern aus einer Form-Gedächtnis-Legierung [Shape Memory Alloy (SMA)-Staples], 4 Klammern	78.49.4c↔	Komplexe Rekonstruktion der Wirbelsäule (z.B. bei Skoliose) durch wachstumslenkende Epiphyseodese mittels Klammern aus einer Form-Gedächtnis-Legierung [Shape Memory Alloy (SMA)-Staples], 12 Klammern
78.49.44↔	Komplexe Rekonstruktion der Wirbelsäule (z.B. bei Skoliose) durch wachstumslenkende Epiphyseodese mittels Klammern aus einer Form-Gedächtnis-Legierung [Shape Memory Alloy (SMA)-Staples], 5 Klammern	78.49.4d↔	Komplexe Rekonstruktion der Wirbelsäule (z.B. bei Skoliose) durch wachstumslenkende Epiphyseodese mittels Klammern aus einer Form-Gedächtnis-Legierung [Shape Memory Alloy (SMA)-Staples], 13 und mehr Klammern
78.49.45↔	Komplexe Rekonstruktion der Wirbelsäule (z.B. bei Skoliose) durch wachstumslenkende Epiphyseodese mittels Klammern aus einer Form-Gedächtnis-Legierung [Shape Memory Alloy (SMA)-Staples], 6 Klammern		
78.49.46↔	Komplexe Rekonstruktion der Wirbelsäule (z.B. bei Skoliose) durch wachstumslenkende Epiphyseodese mittels Klammern aus einer Form-Gedächtnis-Legierung [Shape Memory Alloy (SMA)-Staples], 7 Klammern		

### Prozedur I06-8

78.41.30↔	Sonstige plastische Rekonstruktion an Skapula, Klavikula, Rippen und Sternum, Implantation von vertikalen expandierbaren prothetischen Titanrippen [VEPTR]
-----------	--

### Prozedur I06-9

78.49.53↔	Dorsal instrumentierte Korrekturspondylodese (z.B. bei Skoliose), nicht primärstabil, 11 oder mehr Segmente	78.49.63↔	Dorsal und ventral kombiniert instrumentierte Korrekturspondylodese (z.B. bei Skoliose), nicht primärstabil, 11 oder mehr Segmente
78.49.56↔	Dorsal instrumentierte Korrekturspondylodese (z.B. bei Skoliose), primärstabil, 11 oder mehr Segmente	78.49.66↔	Dorsal und ventral kombiniert instrumentierte Korrekturspondylodese (z.B. bei Skoliose), primärstabil, 11 oder mehr Segmente
78.49.5a↔	Ventral instrumentierte Korrekturspondylodese (z.B. bei Skoliose), nicht primärstabil, 11 oder mehr Segmente		
78.49.5d↔	Ventral instrumentierte Korrekturspondylodese (z.B. bei Skoliose), primärstabil, 11 oder mehr Segmente		

### Prozedur I06-10

99.b7.13†↔	Intensivmedizinische Komplexbehandlung, 185 bis 360 Aufwandspunkte	99.b7.21†↔	Intensivmedizinische Komplexbehandlung im Kindesalter (Basisprozedur), 197 bis 392 Aufwandspunkte
99.b7.14†↔	Intensivmedizinische Komplexbehandlung, 361 bis 552 Aufwandspunkte	99.b7.22†↔	Intensivmedizinische Komplexbehandlung im Kindesalter (Basisprozedur), 393 bis 588 Aufwandspunkte

**Prozedur I06-11**

78.41.30↔	Sonstige plastische Rekonstruktion an Skapula, Klavikula, Rippen und Sternum, Implantation von vertikalen expandierbaren prothetischen Titanrippen [VEPTR]	81.63.20↔	Spondylodese von 7 - 8 Wirbeln, dorsal
78.49.52↔	Dorsal instrumentierte Korrekturspondylodese (z.B. bei Skoliose), nicht primärstabil, 7 bis 10 Segmente	81.63.21↔	Spondylodese von 7 - 8 Wirbeln, dorsal und ventral kombiniert, interkorporell
78.49.55↔	Dorsal instrumentierte Korrekturspondylodese (z.B. bei Skoliose), primärstabil, 7 bis 10 Segmente	81.63.22↔	Spondylodese von 7 - 8 Wirbeln, ventral, interkorporell
78.49.58↔	Ventral instrumentierte Korrekturspondylodese (z.B. bei Skoliose), nicht primärstabil, 7 bis 10 Segmente	81.63.23↔	Spondylodese von 7 - 8 Wirbeln, dorsal, dynamisch
78.49.5c↔	Ventral instrumentierte Korrekturspondylodese (z.B. bei Skoliose), primärstabil, 7 bis 10 Segmente	81.64.00↔	Spondylodese oder Reoperation einer Spondylodese von 9 oder mehr Wirbeln, n.n.bez.
78.49.62↔	Dorsal und ventral kombiniert instrumentierte Korrekturspondylodese (z.B. bei Skoliose), nicht primärstabil, 7 bis 10 Segmente	81.64.10↔	Spondylodese von 9 oder mehr Wirbeln, dorsal
78.49.65↔	Dorsal und ventral kombiniert instrumentierte Korrekturspondylodese (z.B. bei Skoliose), primärstabil, 7 bis 10 Segmente	81.64.11↔	Spondylodese von 9 oder mehr Wirbeln, dorsal und ventral kombiniert, interkorporell
		81.64.99↔	Spondylodese oder Reoperation einer Spondylodese von 9 oder mehr Wirbeln, sonstige

**Prozedur I06-12**

78.49.22↔	Wirbelkörperersatz durch Implantat (z.B. bei Kyphose), 2 Wirbelkörper	78.49.25↔	Wirbelkörperersatz durch Implantat (z.B. bei Kyphose), 5 oder mehr Wirbelkörper
78.49.23↔	Wirbelkörperersatz durch Implantat (z.B. bei Kyphose), 3 Wirbelkörper	84.51.11↔	Einsetzen von interkorporellen Cages, 2 Segmente
78.49.24↔	Wirbelkörperersatz durch Implantat (z.B. bei Kyphose), 4 Wirbelkörper	84.51.12↔	Einsetzen von interkorporellen Cages, 3 Segmente
		84.51.13↔	Einsetzen von interkorporellen Cages, 4 oder mehr Segmente

**ADRG I07****Amputation**

Prozedur in Tabelle I07-1

**DRG I07A****Amputation mit äusserst schweren CC**

PCCL &gt; 3

**DRG I07B****Amputation****Prozedur I07-1**

84.00↔	Amputation an der oberen Extremität, n.n.bez.	84.10↔	Amputation der unteren Extremität, n.n.bez.
84.03.00↔	Hand-Amputation, n.n.bez.	84.12↔	Amputation durch Fuss
84.03.10↔	Komplette Hand-Amputation an Handwurzel oder Mittelhand	84.13↔	Exartikulation im Sprunggelenk
84.03.99↔	Hand-Amputation, sonstige	84.14↔	Transmalleoläre Amputation im Sprunggelenk
84.04↔	Handgelenks-Exartikulation	84.15↔	Sonstige Unterschenkel-Amputation
84.05↔	Vorderarm-Amputation	84.16↔	Knie-Exartikulation
84.06↔	Ellenbogen-Exartikulation	84.17↔	Oberschenkel-Amputation
84.07↔	Oberarm-Amputation	84.18↔	Hüft-Exartikulation
84.08↔	Schultergelenk-Exartikulation	84.19↔	Abdominopelvine Amputation
84.09↔	Interthorakoskapuläre Amputation	84.91↔	Amputation, n.n.bez.

**ADRG I08****Andere Eingriffe an Hüftgelenk und Femur oder Ersatz des Hüftgelenkes mit Eingriff an oberer Extremität oder Wirbelsäule**

Prozedur in Tabelle I08-5 oder Prozedur in Tabelle I08-6 und Prozedur in Tabelle I08-7

**DRG I08A****Andere Eingriffe an Hüftgelenk und Femur mit Mehrfacheingriff, komplexer Prozedur od. komplexer Diagnose oder mit äuss. schw. CC oder Ersatz des Hüftgel. mit Eingr. an oberer Extrem. oder Wirbels. oder best. Eingriff, Alter < 12 J.**

((PCCL > 3 oder Diagnose in Tabelle I08-1) und (mindestens zwei Prozeduren in Tabelle I08-8 oder Beidseitige Prozedur in Tabelle I08-9 oder mindestens eine Diagnose in Tabelle I08-2 oder mindestens eine Prozedur in Tabelle I08-10 oder Eingriff an mehreren Lokalisationen) oder PCCL > 3 und Diagnose in Tabelle I08-1 oder Prozedur in Tabelle I08-6 und Prozedur in Tabelle I08-7 oder Prozedur in Tabelle I08-11) und Alter < 12 Jahre

**DRG I08B****Andere Eingriffe an Hüftgelenk und Femur mit Mehrfacheingriff, komplexer Prozedur od. komplexer Diagnose oder mit äuss. schw. CC oder Ersatz des Hüftgel. mit Eingr. an oberer Extremität. oder Wirbels. oder best. Eingriff, Alter > 11 J.**

(PCCL > 3 oder Diagnose in Tabelle I08-1) und (mindestens zwei Prozeduren in Tabelle I08-8 oder Beidseitige Prozedur in Tabelle I08-9 oder mindestens eine Diagnose in Tabelle I08-2 oder mindestens eine Prozedur in Tabelle I08-10 oder Eingriff an mehreren Lokalisationen) oder PCCL > 3 und Diagnose in Tabelle I08-1 oder Prozedur in Tabelle I08-6 und Prozedur in Tabelle I08-7 oder Prozedur in Tabelle I08-11

**DRG I08C****Andere Eingriffe an Hüftgelenk und Femur mit Mehrfacheingriff, komplexer Prozedur, komplexer Diagnose oder bestimmter Eingriff oder äusserst schwere CC**

PCCL > 3 oder mindestens zwei Prozeduren in Tabelle I08-8 oder Beidseitige Prozedur in Tabelle I08-9 oder Diagnose in Tabelle I08-3 oder mindestens eine Prozedur in Tabelle I08-10 oder Diagnose in Tabelle I08-4 oder Eingriff an mehreren Lokalisationen oder Prozedur in Tabelle I08-12

**DRG I08D****Andere Eingriffe an Hüftgelenk und Femur****Diagnose I08-1**

G80.0	Spastische tetraplegische Zerebralparese	G80.4	Ataktische Zerebralparese
G80.1	Spastische diplegische Zerebralparese	G80.8	Sonstige infantile Zerebralparese
G80.2	Infantile hemiplegische Zerebralparese	G80.9	Infantile Zerebralparese, nnbez
G80.3	Dyskinetische Zerebralparese		

**Diagnose I08-2**

A18.0	Tuberkulose Knochen u Gelenke	M00.88	Arthrit/Polyarth d sonst nbez bakt Erreg, so Lok
A54.4	Gonokokkeninfektion des Muskel-Skelett-Systems	M00.89	Arthrit/Polyarth d sonst nbez bakt Erreg, nnbez Lok
A66.6	Knochen- und Gelenkveränderungen bei Frambösie	M00.90	Eitrige Arthritis, nnbez, mehrere Lok
L40.5	Psoriasis-Arthropathie	M00.91	Eitrige Arthritis, nnbez, Schulterregion
M00.00	Arthrit/Polyarth d Staphylokokken, mehrere Lok	M00.92	Eitrige Arthritis, nnbez, Oberarm
M00.01	Arthrit/Polyarth d Staphylokokken Schulterreg	M00.93	Eitrige Arthritis, nnbez, Unterarm
M00.02	Arthrit/Polyarth d Staphylokokken Oberarm	M00.94	Eitrige Arthritis, nnbez, Hand
M00.03	Arthrit/Polyarth d Staphylokokken Unterarm	M00.95	Eitrige Arthritis, nnbez, Beckenregion/Oberschenkel
M00.04	Arthrit/Polyarth d Staphylokokken Hand	M00.96	Eitrige Arthritis, nnbez, Unterschenkel
M00.05	Arthrit/Polyarth d Staphylokokken Becken/Oberschenkel	M00.97	Eitrige Arthritis, nnbez, Knöchel/Fuß
M00.06	Arthrit/Polyarth d Staphylokokken Unterschenkel	M00.98	Eitrige Arthritis, nnbez, sonstige Lokalisationen
M00.07	Arthrit/Polyarth d Staphylokokken Knöchel/Fuß	M00.99	Eitrige Arthritis, nnbez, nnbez Lokalisationen
M00.08	Arthrit/Polyarth d Staphylokokken, sonst Lok	M02.10	Postenteritische Arthritis, mehrere Lok
M00.09	Arthrit/Polyarth d Staphylokokken, nnbez Lok	M02.11	Postenteritische Arthritis Schulterregion
M00.10	Arthrit/Polyarth d Pneumokokken, mehrere Lok	M02.12	Postenteritische Arthritis Oberarm
M00.11	Arthrit/Polyarth d Pneumokokken Schulterregion	M02.13	Postenteritische Arthritis Unterarm
M00.12	Arthrit/Polyarth d Pneumokokken Oberarm	M02.14	Postenteritische Arthritis Hand
M00.13	Arthrit/Polyarth d Pneumokokken Unterarm	M02.15	Postenteritische Arthritis Beckenregion/Oberschenkel
M00.14	Arthrit/Polyarth d Pneumokokken Hand	M02.16	Postenteritische Arthritis Unterschenkel
M00.15	Arthrit/Polyarth d Pneumokokken Becken/Oberschenkel	M02.17	Postenteritische Arthritis Knöchel/Fuß
M00.16	Arthrit/Polyarth d Pneumokokken Unterschenkel	M02.18	Postenteritische Arthritis, sonstige Lok
M00.17	Arthrit/Polyarth d Pneumokokken Knöchel/Fuß	M02.19	Postenteritische Arthritis, nnbez Lokalisationen
M00.18	Arthrit/Polyarth d Pneumokokken, sonst Lok	M02.30	Reiter-Krankheit, mehrere Lokalisationen
M00.19	Arthrit/Polyarth d Pneumokokken, nnbez Lok	M02.31	Reiter-Krankheit Schulterregion
M00.20	Arthrit/Polyarth d sonst Streptokokken, mehrere Lok	M02.32	Reiter-Krankheit Oberarm
M00.21	Arthrit/Polyarth d sonst Streptokokken Schulterreg	M02.33	Reiter-Krankheit Unterarm
M00.22	Arthrit/Polyarth d sonst Streptokokken Oberarm	M02.34	Reiter-Krankheit Hand
M00.23	Arthrit/Polyarth d sonst Streptokokken Unterarm	M02.35	Reiter-Krankheit Beckenregion/Oberschenkel
M00.24	Arthrit/Polyarth d sonst Streptokokken Hand	M02.36	Reiter-Krankheit Unterschenkel
M00.25	Arthrit/Polyarth d sonst Streptokokken Becken/Oberschenkel	M02.37	Reiter-Krankheit Knöchel/Fuß
M00.26	Arthrit/Polyarth d sonst Streptokokken Unterschenkel	M02.38	Reiter-Krankheit, sonstige Lokalisation
M00.27	Arthrit/Polyarth d sonst Streptokokken Knöchel/Fuß	M02.39	Reiter-Krankheit, nnbez Lokalisationen
M00.28	Arthrit/Polyarth d sonst Streptokokken, sonst Lok	M02.90	Reaktive Arthritis, nnbez, mehrere Lok
M00.29	Arthrit/Polyarth d sonst Streptokokken, nnbez Lok	M02.91	Reaktive Arthritis, nnbez, Schulterregion
M00.80	Arthrit/Polyarth d sonst nbez bakt Erreg, mehrere Lok	M02.92	Reaktive Arthritis, nnbez, Oberarm
M00.81	Arthrit/Polyarth d sonst nbez bakt Erreg Schulterregion	M02.93	Reaktive Arthritis, nnbez, Unterarm
M00.82	Arthrit/Polyarth d sonst nbez bakt Erreg Oberarm	M02.94	Reaktive Arthritis, nnbez, Hand
M00.83	Arthrit/Polyarth d sonst nbez bakt Erreg Unterarm	M02.95	Reaktive Arthritis, nnbez, Beckenreg/Oberschenkel
M00.84	Arthrit/Polyarth d sonst nbez bakt Erreger Hand	M02.96	Reaktive Arthritis, nnbez, Unterschenkel
M00.85	Arthrit/Polyarth d so nbez bakt Erreg Becken/Oberschenkel	M02.97	Reaktive Arthritis, nnbez, Knöchel/Fuß
M00.86	Arthrit/Polyarth d sonst nbez bakt Erreg Unterschenkel	M02.98	Reaktive Arthritis, nnbez, sonstige Lokalisation
M00.87	Arthrit/Polyarth d sonst nbez bakt Erreg Knöchel/Fuß	M02.99	Reaktive Arthritis, nnbez, nnbez Lokalisationen

M05.00	Felty-Syndrom, mehrere Lokalisationen	M06.20	Bursitis b chron Polyarthrit, mehrere Lok
M05.01	Felty-Syndrom Schulterregion	M06.21	Bursitis b chron Polyarthrit Schulterregion
M05.02	Felty-Syndrom Oberarm	M06.22	Bursitis b chron Polyarthrit Oberarm
M05.03	Felty-Syndrom Unterarm	M06.23	Bursitis b chron Polyarthrit Unterarm
M05.04	Felty-Syndrom Hand	M06.24	Bursitis b chron Polyarthrit Hand
M05.05	Felty-Syndrom Beckenregion/Oberschenkel	M06.25	Bursitis b chron Polyarthrit Becken/Oberschenkel
M05.06	Felty-Syndrom Unterschenkel	M06.26	Bursitis b chron Polyarthrit Unterschenkel
M05.07	Felty-Syndrom Knöchel/Fuß	M06.27	Bursitis b chron Polyarthrit Knöchel/Fuß
M05.08	Felty-Syndrom, sonstige Lokalisation	M06.28	Bursitis b chron Polyarthrit, sonst Lok
M05.09	Felty-Syndrom, nnbez Lokalisationen	M06.29	Bursitis b chron Polyarthrit, nnbez Lok
M05.20	Vaskul seropos chron Polyarth, mehrere Lok	M06.30	Rheumaknoten, mehrere Lokalisationen
M05.21	Vaskul seropos chron Polyarth Schulterregion	M06.31	Rheumaknoten Schulterregion
M05.22	Vaskul seropos chron Polyarth Oberarm	M06.32	Rheumaknoten Oberarm
M05.23	Vaskul seropos chron Polyarth Unterarm	M06.33	Rheumaknoten Unterarm
M05.24	Vaskul seropos chron Polyarth Hand	M06.34	Rheumaknoten Hand
M05.25	Vaskul seropos chron Polyarth Becken/Oberschenkel	M06.35	Rheumaknoten Beckenregion/Oberschenkel
M05.26	Vaskul seropos chron Polyarth Unterschenkel	M06.36	Rheumaknoten Unterschenkel
M05.27	Vaskul seropos chron Polyarth Knöchel/Fuß	M06.37	Rheumaknoten Knöchel/Fuß
M05.28	Vaskul seropos chron Polyarth, sonst Lok	M06.38	Rheumaknoten, sonstige Lokalisation
M05.29	Vaskul seropos chron Polyarth, nnbez Lok	M06.39	Rheumaknoten, nnbez Lokalisationen
M05.30	SeroPos chron Polya m Bet so Org/-syst, mehr Lok	M06.40	Entzündliche Polyarthropathie, mehrere Lokalisationen
M05.31	Seropos chron Polya m Bet so Org/-syst, Schulterreg	M06.41	Entzündliche Polyarthropathie Schulterregion
M05.32	Seropos chron Polya m Bet so Org/-syst, Oberarm	M06.42	Entzündliche Polyarthropathie Oberarm
M05.33	Seropos chron Polya m Bet so Org/-syst, Unterarm	M06.43	Entzündliche Polyarthropathie Unterarm
M05.34	Seropos chron Polya m Bet so Org/-syst, Hand	M06.44	Entzündliche Polyarthropathie Hand
M05.35	Seropos chron Polya m Bet so Org/-syst, Beck/OSchenk	M06.45	Entzündliche Polyarthropathie Beckenregion/OS
M05.36	Seropos chron Polya m Bet so Org/-syst, Unterschenk	M06.46	Entzündliche Polyarthropathie Unterschenkel
M05.37	Seropos chron Polya m Bet so Org/-syst, Knöchel/Fuß	M06.47	Entzündliche Polyarthropathie Knöchel/Fuß
M05.38	Seropos chron Polya m Bet so Org/-syst, sonst Lok	M06.48	Entzündliche Polyarthropathie, sonst Lokalisation
M05.39	Seropos chron Polya m Bet so Org/-syst, nnbez Lok	M06.49	Entzündliche Polyarthropathie, nnbez Lokalisationen
M05.80	Sonst seropos chron Polyarthrit, mehrere Lok	M06.80	Sonst nbez chron Polyarthrit, mehrere Lok
M05.81	Sonst seropos chron Polyarthrit Schulterregion	M06.81	Sonst nbez chron Polyarthrit Schulterregion
M05.82	Sonst seropos chron Polyarthrit Oberarm	M06.82	Sonst nbez chron Polyarthrit Oberarm
M05.83	Sonst seropos chron Polyarthrit Unterarm	M06.83	Sonst nbez chron Polyarthrit Unterarm
M05.84	Sonst seropos chron Polyarthrit Hand	M06.84	Sonst nbez chron Polyarthrit Hand
M05.85	Sonst seropos chron Polyarthrit Becken/Oberschenkel	M06.85	Sonst nbez chron Polyarthrit Becken/Oberschenkel
M05.86	Sonst seropos chron Polyarthrit Unterschenkel	M06.86	Sonst nbez chron Polyarthrit Unterschenkel
M05.87	Sonst seropos chron Polyarthrit Knöchel/Fuß	M06.87	Sonst nbez chron Polyarthrit Knöchel/Fuß
M05.88	Sonst seropos chron Polyarthrit, sonst Lok	M06.88	Sonst nbez chron Polyarthrit, sonst Lok
M05.89	Sonst seropos chron Polyarthrit, nnbez Lok	M06.89	Sonst nbez chron Polyarthrit, nnbez Lok
M05.90	Seropos chron Polyarthrit, nnbez, mehrere Lok	M06.90	Chronische Polyarthrit, nnbez, mehrere Lok
M05.91	Seropos chron Polyarthrit, nnbez, Schulterregion	M06.91	Chronische Polyarthrit, nnbez, Schulterregion
M05.92	Seropos chron Polyarthrit, nnbez, Oberarm	M06.92	Chronische Polyarthrit, nnbez, Oberarm
M05.93	Seropos chron Polyarthrit, nnbez, Unterarm	M06.93	Chronische Polyarthrit, nnbez, Unterarm
M05.94	Seropos chron Polyarthrit, nnbez, Hand	M06.94	Chronische Polyarthrit, nnbez, Hand
M05.95	Seropos chron Polyarthrit, nnbez, Becken/Oberschenkel	M06.95	Chronische Polyarthrit, nnbez, Beckenregion/OS
M05.96	Seropos chron Polyarthrit, nnbez, Unterschenkel	M06.96	Chronische Polyarthrit, nnbez, Unterschenkel
M05.97	Seropos chron Polyarthrit, nnbez, Knöchel/Fuß	M06.97	Chronische Polyarthrit, nnbez, Knöchel/Fuß
M05.98	Seropos chron Polyarthrit, nnbez, sonst Lok	M06.98	Chronische Polyarthrit, nnbez, sonst Lok
M05.99	Seropos chron Polyarthrit, nnbez, nnbez Lok	M06.99	Chronische Polyarthrit, nnbez Lok
M06.00	Seronegative chron Polyarthrit, mehrere Lok	M08.00	Juv chron Polyarth, adul Typ, mehrere Lok
M06.01	Seronegative chron Polyarthrit Schulterregion	M08.01	Juv chron Polyarth, adul Typ, Schulterregion
M06.02	Seronegative chron Polyarthrit Oberarm	M08.02	Juv chron Polyarth, adul Typ, Oberarm
M06.03	Seronegative chron Polyarthrit Unterarm	M08.03	Juv chron Polyarth, adul Typ, Unterarm
M06.04	Seronegative chron Polyarthrit Hand	M08.04	Juv chron Polyarth, adul Typ, Hand
M06.05	Seronegative chron Polyarthrit Becken/OS	M08.05	Juv chron Polyarth, adul Typ, Beckenreg/OS
M06.06	Seronegative chron Polyarthrit Unterschenkel	M08.06	Juv chron Polyarth, adul Typ, Unterschenkel
M06.07	Seronegative chron Polyarthrit Knöchel/Fuß	M08.07	Juv chron Polyarth, adul Typ, Knöchel/Fuß
M06.08	Seronegative chron Polyarthrit, sonst Lok	M08.08	Juv chron Polyarth, adul Typ, sonst Lok
M06.09	Seronegative chron Polyarthrit, nnbez Lok	M08.09	Juv chron Polyarth, adul Typ, nnbez Lok
M06.10	Adulte Form Still-KH, mehrere Lok	M08.20	Juv chron Arth, syst beginn Form, mehrere Lok
M06.11	Adulte Form Still-KH, Schulterregion	M08.21	Juv chron Arth, syst beginn Form, Schulterregion
M06.12	Adulte Form Still-KH, Oberarm	M08.22	Juv chron Arth, syst beginn Form, Oberarm
M06.13	Adulte Form Still-KH, Unterarm	M08.23	Juv chron Arth, syst beginn Form, Unterarm
M06.14	Adulte Form Still-KH, Hand	M08.24	Juv chron Arth, syst beginn Form, Hand
M06.15	Adulte Form Still-KH, Beckenreg/Oberschenkel	M08.25	Juv chron Arth, syst beginn Form, Beckenreg/OS
M06.16	Adulte Form Still-KH, Unterschenkel	M08.26	Juv chron Arth, syst beginn Form, Unterschenkel
M06.17	Adulte Form Still-KH, Knöchel/Fuß	M08.27	Juv chron Arth, syst beginn Form, Knöchel/Fuß
M06.18	Adulte Form Still-KH, sonst Lok	M08.28	Juv chron Arth, syst beginn Form, sonst Lok
M06.19	Adulte Form Still-KH, nnbez Lokalisationen	M08.29	Juv chron Arth, syst beginn Form, nnbez Lok

M08.3	Juv chron Arthritis (seroneg), polyartikul Form	M46.21	Wirbelosteomyelitis, Okzipito-Atlanto-Axialbereich
M08.40	Juv chron Arth, oligoart Form, mehr Lok	M46.22	Wirbelosteomyelitis, Zervikalbereich
M08.41	Juv chron Arth, oligoart Form, Schulterreg	M46.23	Wirbelosteomyelitis, Zervikothorakalbereich
M08.42	Juv chron Arth, oligoart Form, Oberarm	M46.24	Wirbelosteomyelitis, Thorakalbereich
M08.43	Juv chron Arth, oligoart Form, Unterarm	M46.25	Wirbelosteomyelitis, Thorakolumbalbereich
M08.44	Juv chron Arth, oligoart Form, Hand	M46.26	Wirbelosteomyelitis, Lumbalbereich
M08.45	Juv chron Arth, oligoart Form, Beckenreg/OS	M46.27	Wirbelosteomyelitis, Lumbosakralbereich
M08.46	Juv chron Arth, oligoart Form, Unterschenkel	M46.28	Wirbelosteomyelitis, Sakral-/Sakrokokzygealbereich
M08.47	Juv chron Arth, oligoart Form, Knöchel/Fuß	M46.29	Wirbelosteomyelitis, nnbez Lokalisation
M08.48	Juv chron Arth, oligoart Form, sonst Lok	M79.09	Rheumatismus, nnbez, nnbez Lokalisationen
M08.49	Juv chron Arth, oligoart Form, nnbez Lok	M86.00	Akute hämatogene Osteomyelitis, mehrere Lok
M08.70	Vaskulitis b juv Arthritis, mehr Lok	M86.01	Akute hämatogene Osteomyelitis Schulterregion
M08.71	Vaskulitis b juv Arthritis, Schulterreg	M86.02	Akute hämatogene Osteomyelitis Oberarm
M08.72	Vaskulitis b juv Arthritis, Oberarm	M86.03	Akute hämatogene Osteomyelitis Unterarm
M08.73	Vaskulitis b juv Arthritis, Unterarm	M86.04	Akute hämatogene Osteomyelitis Hand
M08.74	Vaskulitis b juv Arthritis, Hand	M86.05	Akute hämatogene Osteomyelitis Becken/OS
M08.75	Vaskulitis b juv Arthritis, Beckenreg/OS	M86.06	Akute hämatogene Osteomyelitis Unterschenkel
M08.76	Vaskulitis b juv Arthritis, Unterschenkel	M86.07	Akute hämatogene Osteomyelitis Knöchel/Fuß
M08.77	Vaskulitis b juv Arthritis, Knöchel/Fuß	M86.08	Akute hämatogene Osteomyelitis, sonst Lok
M08.78	Vaskulitis b juv Arthritis, Sonstige	M86.09	Akute hämatogene Osteomyelitis, nnbez Lok
M08.79	Vaskulitis b juv Arthritis, nnbez Lok	M86.10	Sonstige akute Osteomyelitis, mehrere Lok
M08.80	Sonstige juvenile Arthritis, mehrere Lok	M86.11	Sonstige akute Osteomyelitis Schulterregion
M08.81	Sonstige juvenile Arthritis Schulterregion	M86.12	Sonstige akute Osteomyelitis Oberarm
M08.82	Sonstige juvenile Arthritis Oberarm	M86.13	Sonstige akute Osteomyelitis Unterarm
M08.83	Sonstige juvenile Arthritis Unterarm	M86.14	Sonstige akute Osteomyelitis Hand
M08.84	Sonstige juvenile Arthritis Hand	M86.15	Sonstige akute Osteomyelitis Becken/Oberschenkel
M08.85	Sonstige juvenile Arthritis Beckenregion/OS	M86.16	Sonstige akute Osteomyelitis Unterschenkel
M08.86	Sonstige juvenile Arthritis Unterschenkel	M86.17	Sonstige akute Osteomyelitis Knöchel/Fuß
M08.87	Sonstige juvenile Arthritis Knöchel/Fuß	M86.18	Sonstige akute Osteomyelitis, sonstige Lok
M08.88	Sonstige juvenile Arthritis, sonstige Lok	M86.19	Sonstige akute Osteomyelitis, nnbez Lokalisationen
M08.89	Sonstige juvenile Arthritis, nnbez Lok	M86.20	Subakute Osteomyelitis, mehrere Lokalisationen
M08.90	Juvenile Arthritis, nnbez, mehrere Lok	M86.21	Subakute Osteomyelitis Schulterregion
M08.91	Juvenile Arthritis, nnbez, Schulterregion	M86.22	Subakute Osteomyelitis Oberarm
M08.92	Juvenile Arthritis, nnbez, Oberarm	M86.23	Subakute Osteomyelitis Unterarm
M08.93	Juvenile Arthritis, nnbez, Unterarm	M86.24	Subakute Osteomyelitis Hand
M08.94	Juvenile Arthritis, nnbez, Hand	M86.25	Subakute Osteomyelitis Beckenregion/Oberschenkel
M08.95	Juvenile Arthritis, nnbez, Beckenregion/Oberschenkel	M86.26	Subakute Osteomyelitis Unterschenkel
M08.96	Juvenile Arthritis, nnbez, Unterschenkel	M86.27	Subakute Osteomyelitis Knöchel/Fuß
M08.97	Juvenile Arthritis, nnbez, Knöchel/Fuß	M86.28	Subakute Osteomyelitis, sonstige Lokalisation
M08.98	Juvenile Arthritis, nnbez, sonstige Lokalisation	M86.29	Subakute Osteomyelitis, nnbez Lokalisationen
M08.99	Juvenile Arthritis, nnbez, nnbez Lokalisationen	M86.30	Chron multifokale Osteomyelitis, mehrere Lok
M10.09	Idiopathische Gicht, nnbez Lokalisationen	M86.31	Chron multifokale Osteomyelitis Schulterregion
M12.00	Chron postrheum Arth [J-Arth], mehrere Lok	M86.32	Chron multifokale Osteomyelitis Oberarm
M12.01	Chron postrheum Arth [J-Arth] Schulterregion	M86.33	Chron multifokale Osteomyelitis Unterarm
M12.02	Chron postrheum Arth [J-Arth] Oberarm	M86.34	Chron multifokale Osteomyelitis Hand
M12.03	Chron postrheum Arth [J-Arth] Unterarm	M86.35	Chron multifokale Osteomyelitis Becken/Oberschenkel
M12.04	Chron postrheum Arth [J-Arth] Hand	M86.36	Chron multifokale Osteomyelitis Unterschenkel
M12.05	Chron postrheum Arth [J-Arth] Beckenreg/Oberschenkel	M86.37	Chron multifokale Osteomyelitis Knöchel/Fuß
M12.06	Chron postrheum Arth [J-Arth] Unterschenkel	M86.38	Chron multifokale Osteomyelitis, sonst Lok
M12.07	Chron postrheum Arth [J-Arth] Knöchel/Fuß	M86.39	Chron multifokale Osteomyelitis, nnbez Lok
M12.08	Chron postrheum Arth [J-Arth], Sonst Lok	M86.40	Chron Osteomyelitis m Fistel, mehrere Lok
M12.09	Chron postrheum Arth [J-Arth], nnbez Lok	M86.41	Chron Osteomyelitis m Fistel, Schulterregion
M33.1	Sonstige Dermatomyositis	M86.42	Chron Osteomyelitis m Fistel, Oberarm
M33.2	Polymyositis	M86.43	Chron Osteomyelitis m Fistel, Unterarm
M34.0	Progressive systemische Sklerose	M86.44	Chron Osteomyelitis m Fistel, Hand
M34.9	Systemische Sklerose, nnbez	M86.45	Chron Osteomyelitis m Fistel, Becken/Oberschenkel
M35.1	Sonstige Overlap-Syndrome	M86.46	Chron Osteomyelitis m Fistel, Unterschenkel
M35.2	Behçet-KH	M86.47	Chron Osteomyelitis m Fistel, Knöchel/Fuß
M35.3	Polymyalgia rheumatica	M86.48	Chron Osteomyelitis m Fistel, sonst Lok
M45.00	Spondylitis ankylosans, mehrere Lok WS	M86.49	Chron Osteomyelitis m Fistel, nnbez Lok
M45.01	Spondylitis ankylosans, Okzipito-Atlanto-Axialbereich	M86.50	Sonst chron hämatogene Osteomyelitis, mehrere Lok
M45.02	Spondylitis ankylosans, Zervikalbereich	M86.51	Sonst chron hämatogene Osteomyelitis Schulterregion
M45.03	Spondylitis ankylosans, Zervikothorakalbereich	M86.52	Sonst chron hämatogene Osteomyelitis Oberarm
M45.04	Spondylitis ankylosans, Thorakalbereich	M86.53	Sonst chron hämatogene Osteomyelitis Unterarm
M45.05	Spondylitis ankylosans, Thorakolumbalbereich	M86.54	Sonst chron hämatogene Osteomyelitis Hand
M45.06	Spondylitis ankylosans, Lumbalbereich	M86.55	Sonst chron hämatogene Osteomyelitis Becken/OS
M45.07	Spondylitis ankylosans, Lumbosakralbereich	M86.56	Sonst chron hämatogene Osteomyelitis Unterschenkel
M45.08	Spondylitis ankylosans, Sakral-/Sakrokokzygealbereich	M86.57	Sonst chron hämatogene Osteomyelitis Knöchel/Fuß
M45.09	Spondylitis ankylosans, nnbez Lokalisation	M86.58	Sonst chron hämatogene Osteomyelitis, sonst Lok
M46.20	Wirbelosteomyelitis, mehrere Lok WS	M86.59	Sonst chron hämatogene Osteomyelitis, nnbez Lok

M86.60	Sonstige chron Osteomyelitis, mehrere Lok	M87.86	Sonstige Knochennekrose Unterschenkel
M86.61	Sonstige chron Osteomyelitis Schulterregion	M87.87	Sonstige Knochennekrose Knöchel/Fuß
M86.62	Sonstige chron Osteomyelitis Oberarm	M87.88	Sonstige Knochennekrose, sonstige Lokalisation
M86.63	Sonstige chron Osteomyelitis Unterarm	M87.89	Sonstige Knochennekrose, nnbez Lokalisationen
M86.64	Sonstige chron Osteomyelitis Hand	M87.90	Knochennekrose, nnbez, mehrere Lokalisationen
M86.65	Sonstige chron Osteomyelitis Becken/Oberschenkel	M87.91	Knochennekrose, nnbez, Schulterregion
M86.66	Sonstige chron Osteomyelitis Unterschenkel	M87.92	Knochennekrose, nnbez, Oberarm
M86.67	Sonstige chron Osteomyelitis Knöchel/Fuß	M87.93	Knochennekrose, nnbez, Unterarm
M86.68	Sonstige chron Osteomyelitis, sonst Lok	M87.94	Knochennekrose, nnbez, Hand
M86.69	Sonstige chron Osteomyelitis, nnbez Lok	M87.95	Knochennekrose, nnbez, Beckenreg/Oberschenkel
M86.80	Sonstige Osteomyelitis, mehrere Lokalisationen	M87.96	Knochennekrose, nnbez, Unterschenkel
M86.81	Sonstige Osteomyelitis Schulterregion	M87.97	Knochennekrose, nnbez, Knöchel/Fuß
M86.82	Sonstige Osteomyelitis Oberarm	M87.98	Knochennekrose, nnbez, sonstige Lokalisation
M86.83	Sonstige Osteomyelitis Unterarm	M87.99	Knochennekrose, nnbez, nnbez Lokalisationen
M86.84	Sonstige Osteomyelitis Hand	M89.60	Osteopathie nach Poliomyelitis, mehrere Lok
M86.85	Sonstige Osteomyelitis Beckenregion/Oberschenkel	M89.61	Osteopathie nach Poliomyelitis Schulterregion
M86.86	Sonstige Osteomyelitis Unterschenkel	M89.62	Osteopathie nach Poliomyelitis Oberarm
M86.87	Sonstige Osteomyelitis Knöchel/Fuß	M89.63	Osteopathie nach Poliomyelitis Unterarm
M86.88	Sonstige Osteomyelitis, sonstige Lokalisation	M89.64	Osteopathie nach Poliomyelitis Hand
M86.89	Sonstige Osteomyelitis, nnbez Lokalisationen	M89.65	Osteopathie nach Poliomyelitis Becken/OS
M86.90	Osteomyelitis, nnbez, mehrere Lokalisationen	M89.66	Osteopathie nach Poliomyelitis Unterschenkel
M86.91	Osteomyelitis, nnbez, Schulterregion	M89.67	Osteopathie nach Poliomyelitis Knöchel/Fuß
M86.92	Osteomyelitis, nnbez, Oberarm	M89.68	Osteopathie nach Poliomyelitis, sonst Lok
M86.93	Osteomyelitis, nnbez, Unterarm	M89.69	Osteopathie nach Poliomyelitis, nnbez Lok
M86.94	Osteomyelitis, nnbez, Hand	M96.80	Elektiv offen belassenes Sternum n thoraxchir Eingriff
M86.95	Osteomyelitis, nnbez, Beckenregion/Oberschenkel	M96.82	Verzögerte Knochenheilung nach Fusion oder Arthrodesse
M86.96	Osteomyelitis, nnbez, Unterschenkel	M96.88	Sonst KH Muskel-Skelett-System nach med Maßn
M86.97	Osteomyelitis, nnbez, Knöchel/Fuß	M96.9	KH Muskel-Skelett-Systems nach med Maßn, nnbez
M86.98	Osteomyelitis, nnbez, sonstige Lokalisation	S01.83	Off Wunde (jeder Teil Kopf) m Verbind zu intrakran Verletzt
M86.99	Osteomyelitis, nnbez, nnbez Lokalisationen	S01.86	Weichteilschaden III. Gr b geschl Fraktur od Lux Kopf
M87.10	Knochennekrose d Arzneimittel, mehrere Lok	S01.88	Weichteilschaden II. Gr b off Fraktur od Lux Kopf
M87.11	Knochennekrose d Arzneimittel Schulterregion	S01.89	Weichteilschaden III. Gr b off Fraktur od Lux Kopf
M87.12	Knochennekrose d Arzneimittel Oberarm	S11.86	Weichteilschaden III. Gr b geschl Fraktur od Lux d Hals
M87.13	Knochennekrose d Arzneimittel Unterarm	S11.88	Weichteilschaden II. Gr b off Fraktur od Lux Hals
M87.14	Knochennekrose d Arzneimittel Hand	S11.89	Weichteilschaden III. Gr b off Fraktur od Lux Hals
M87.15	Knochennekrose d Arzneimittel Becken/Oberschenkel	S21.83	Off Wunde (jed Teil Thorax) m Verbind zu intrathorax Verletzt
M87.16	Knochennekrose d Arzneimittel Unterschenkel	S21.86	Weichteilschaden III. Gr b geschl Fraktur od Lux Thorax
M87.17	Knochennekrose d Arzneimittel Knöchel/Fuß	S21.88	Weichteilschaden II. Gr b off Fraktur od Lux Thorax
M87.18	Knochennekrose d Arzneimittel, sonst Lok	S21.89	Weichteilschaden III. Gr b off Fraktur od Lux Thorax
M87.19	Knochennekrose d Arzneimittel, nnbez Lok	S31.83	Off Wunde (jd T Abd LumbGeg Beck) m Verb intraabd Verl
M87.20	Knochennekrose d vorangegang Trauma, mehrere Lok	S31.86	Weichteilschaden III. Gr b geschl Fraktur od Lux LWS u Be
M87.21	Knochennekrose d vorangegang Trauma Schulterregion	S31.88	Weichteilschaden II. Gr b off Fraktur od Lux LWS u Be
M87.22	Knochennekrose d vorangegang Trauma Oberarm	S31.89	Weichteilschaden III. Gr b off Fraktur od Lux LWS u Be
M87.23	Knochennekrose d vorangegang Trauma Unterarm	S41.86	Weichteilschaden III. Gr b geschl Fraktur od Lux Oberarm
M87.24	Knochennekrose d vorangegang Trauma Hand	S41.88	Weichteilschaden II. Gr b off Fraktur od Lux Oberarm
M87.25	Knochennekrose d vorangegang Trauma Becken/OS	S41.89	Weichteilschaden III. Gr b off Fraktur od Lux Oberarm
M87.26	Knochennekrose d vorangegang Trauma Unterschenkel	S51.86	Weichteilschaden III. Gr b geschl Fraktur od Lux Unterarm
M87.27	Knochennekrose d vorangegang Trauma Knöchel/Fuß	S51.88	Weichteilschaden II. Gr b off Fraktur od Lux Unterarm
M87.28	Knochennekrose d vorangegang Trauma, sonst Lok	S51.89	Weichteilschaden III. Gr b off Fraktur od Lux Unterarmes
M87.29	Knochennekrose d vorangegang Trauma, nnbez Lok	S61.86	Weichteilschaden III. Gr b geschl Fx od Lux Handgel u Hand
M87.30	Sonst sek Knochennekrose, mehrere Lok	S61.88	Weichteilschaden II. Gr b off Fraktur od Lux Handgel u Hand
M87.31	Sonst sek Knochennekrose Schulterregion	S61.89	Weichteilschaden III. Gr b off Fraktur od Lux Handgel u Hand
M87.32	Sonst sek Knochennekrose Oberarm	S71.86	Weichteilschaden III. Gr b geschl Fx od Lux Hüfte u Obersch
M87.33	Sonst sek Knochennekrose Unterarm	S71.88	Weichteilschaden II. Gr b off Fraktur od Lux Hüfte u Obersch
M87.34	Sonst sek Knochennekrose Hand	S71.89	Weichteilschaden III. Gr b off Fraktur od Lux Hüfte u Obersch
M87.35	Sonst sek Knochennekrose Becken/OS	S81.86	Weichteilschaden III. Gr b geschl Fx od Lux Unterschenkel
M87.36	Sonst sek Knochennekrose Unterschenkel	S81.88	Weichteilschaden II. Gr b off Fraktur od Lux Unterschenkels
M87.37	Sonst sek Knochennekrose Knöchel/Fuß	S81.89	Weichteilschaden III. Gr b off Fraktur od Lux Unterschenkel
M87.38	Sonst sek Knochennekrose, sonst Lok	S91.86	Weichteilschaden III. Gr b geschl Fraktur od Luxation Fuß
M87.39	Sonst sek Knochennekrose, nnbez Lok	S91.88	Weichteilschaden II. Gr b off Fraktur od Luxation Fuß
M87.80	Sonstige Knochennekrose, mehrere Lokalisationen	S91.89	Weichteilschaden III. Gr b off Fraktur od Luxation Fuß
M87.81	Sonstige Knochennekrose Schulterregion	T84.5	Infektion/entzündl Rkt durch eine Gelenkendoprothese
M87.82	Sonstige Knochennekrose Oberarm	T84.6	Infektion/entzündl Rkt durch interne OSy/Verriecht [jede Lok]
M87.83	Sonstige Knochennekrose Unterarm	T84.7	Infekt/entz Rkt durch so orthopäd Endoproth/Impl/Transplant
M87.84	Sonstige Knochennekrose Hand	T84.8	So Komplik d orthopäd Endoproth/Implant/Transplantate
M87.85	Sonstige Knochennekrose Beckenregion/OS	T84.9	Nnbez Komplik durch orthopäd Endoproth/Implant/Transpl

## Diagnose I08-3

A18.0	Tuberkulose Knochen u Gelenke	M02.34	Reiter-Krankheit Hand
A54.4	Gonokokkeninfektion des Muskel-Skelett-Systems	M02.35	Reiter-Krankheit Beckenregion/Oberschenkel
A66.6	Knochen- und Gelenkveränderungen bei Frambösie	M02.36	Reiter-Krankheit Unterschenkel
L40.5	Psoriasis-Arthropathie	M02.37	Reiter-Krankheit Knöchel/Fuß
M00.00	Arthritis/Polyarth d Staphylokokken, mehrere Lok	M02.38	Reiter-Krankheit, sonstige Lokalisation
M00.01	Arthritis/Polyarth d Staphylokokken Schulterreg	M02.39	Reiter-Krankheit, nnbez Lokalisationen
M00.02	Arthritis/Polyarth d Staphylokokken Oberarm	M02.90	Reaktive Arthritis, nnbez, mehrere Lok
M00.03	Arthritis/Polyarth d Staphylokokken Unterarm	M02.91	Reaktive Arthritis, nnbez, Schulterregion
M00.04	Arthritis/Polyarth d Staphylokokken Hand	M02.92	Reaktive Arthritis, nnbez, Oberarm
M00.05	Arthritis/Polyarth d Staphylokokken Becken/Oberschenkel	M02.93	Reaktive Arthritis, nnbez, Unterarm
M00.06	Arthritis/Polyarth d Staphylokokken Unterschenkel	M02.94	Reaktive Arthritis, nnbez, Hand
M00.07	Arthritis/Polyarth d Staphylokokken Knöchel/Fuß	M02.95	Reaktive Arthritis, nnbez, Beckenreg/Oberschenkel
M00.08	Arthritis/Polyarth d Staphylokokken, sonst Lok	M02.96	Reaktive Arthritis, nnbez, Unterschenkel
M00.09	Arthritis/Polyarth d Staphylokokken, nnbez Lok	M02.97	Reaktive Arthritis, nnbez, Knöchel/Fuß
M00.10	Arthritis/Polyarth d Pneumokokken, mehrere Lok	M02.98	Reaktive Arthritis, nnbez, sonstige Lokalisation
M00.11	Arthritis/Polyarth d Pneumokokken Schulterregion	M02.99	Reaktive Arthritis, nnbez, nnbez Lokalisationen
M00.12	Arthritis/Polyarth d Pneumokokken Oberarm	M05.00	Felty-Syndrom, mehrere Lokalisationen
M00.13	Arthritis/Polyarth d Pneumokokken Unterarm	M05.01	Felty-Syndrom Schulterregion
M00.14	Arthritis/Polyarth d Pneumokokken Hand	M05.02	Felty-Syndrom Oberarm
M00.15	Arthritis/Polyarth d Pneumokokken Becken/Oberschenkel	M05.03	Felty-Syndrom Unterarm
M00.16	Arthritis/Polyarth d Pneumokokken Unterschenkel	M05.04	Felty-Syndrom Hand
M00.17	Arthritis/Polyarth d Pneumokokken Knöchel/Fuß	M05.05	Felty-Syndrom Beckenregion/Oberschenkel
M00.18	Arthritis/Polyarth d Pneumokokken, sonst Lok	M05.06	Felty-Syndrom Unterschenkel
M00.19	Arthritis/Polyarth d Pneumokokken, nnbez Lok	M05.07	Felty-Syndrom Knöchel/Fuß
M00.20	Arthritis/Polyarth d sonst Streptokokken, mehrere Lok	M05.08	Felty-Syndrom, sonstige Lokalisation
M00.21	Arthritis/Polyarth d sonst Streptokokken Schulterreg	M05.09	Felty-Syndrom, nnbez Lokalisationen
M00.22	Arthritis/Polyarth d sonst Streptokokken Oberarm	M05.20	Vaskul seropos chron Polyarth, mehrere Lok
M00.23	Arthritis/Polyarth d sonst Streptokokken Unterarm	M05.21	Vaskul seropos chron Polyarth Schulterregion
M00.24	Arthritis/Polyarth d sonst Streptokokken Hand	M05.22	Vaskul seropos chron Polyarth Oberarm
M00.25	Arthritis/Polyarth d sonst Streptok Becken/Oberschenkel	M05.23	Vaskul seropos chron Polyarth Unterarm
M00.26	Arthritis/Polyarth d sonst Streptokokken Unterschenkel	M05.24	Vaskul seropos chron Polyarth Hand
M00.27	Arthritis/Polyarth d sonst Streptokokken Knöchel/Fuß	M05.25	Vaskul seropos chron Polyarth Becken/Oberschenkel
M00.28	Arthritis/Polyarth d sonst Streptokokken, sonst Lok	M05.26	Vaskul seropos chron Polyarth Unterschenkel
M00.29	Arthritis/Polyarth d sonst Streptokokken, nnbez Lok	M05.27	Vaskul seropos chron Polyarth Knöchel/Fuß
M00.80	Arthritis/Polyarth d sonst nbez bakt Erreg, mehrere Lok	M05.28	Vaskul seropos chron Polyarth, sonst Lok
M00.81	Arthritis/Polyarth d sonst nbez bakt Erreg Schulterregion	M05.29	Vaskul seropos chron Polyarth, nnbez Lok
M00.82	Arthritis/Polyarth d sonst nbez bakt Erreg Oberarm	M05.30	SeroPos chron Polya m Bet so Org/-syst, mehr Lok
M00.83	Arthritis/Polyarth d sonst nbez bakt Erreg Unterarm	M05.31	Seropos chron Polya m Bet so Org/-syst, Schulterreg
M00.84	Arthritis/Polyarth d sonst nbez bakt Erreger Hand	M05.32	Seropos chron Polya m Bet so Org/-syst, Oberarm
M00.85	Arthritis/Polyarth d so nbez bakt Erreg Becken/Oberschenkel	M05.33	Seropos chron Polya m Bet so Org/-syst, Unterarm
M00.86	Arthritis/Polyarth d sonst nbez bakt Erreg Unterschenkel	M05.34	Seropos chron Polya m Bet so Org/-syst, Hand
M00.87	Arthritis/Polyarth d sonst nbez bakt Erreg Knöchel/Fuß	M05.35	Seropos chron Polya m Bet so Org/-syst, Beck/OSchenk
M00.88	Arthritis/Polyarth d sonst nbez bakt Erreg, so Lok	M05.36	Seropos chron Polya m Bet so Org/-syst, Unterschenk
M00.89	Arthritis/Polyarth d sonst nbez bakt Erreg, nnbez Lok	M05.37	Seropos chron Polya m Bet so Org/-syst, Knöchel/Fuß
M00.90	Eitrige Arthritis, nnbez, mehrere Lok	M05.38	Seropos chron Polya m Bet so Org/-syst, sonst Lok
M00.91	Eitrige Arthritis, nnbez, Schulterregion	M05.39	Seropos chron Polya m Bet so Org/-syst, nnbez Lok
M00.92	Eitrige Arthritis, nnbez, Oberarm	M05.80	Sonst seropos chron Polyarthrit, mehrere Lok
M00.93	Eitrige Arthritis, nnbez, Unterarm	M05.81	Sonst seropos chron Polyarthrit Schulterregion
M00.94	Eitrige Arthritis, nnbez, Hand	M05.82	Sonst seropos chron Polyarthrit Oberarm
M00.95	Eitrige Arthritis, nnbez, Beckenregion/Oberschenkel	M05.83	Sonst seropos chron Polyarthrit Unterarm
M00.96	Eitrige Arthritis, nnbez, Unterschenkel	M05.84	Sonst seropos chron Polyarthrit Hand
M00.97	Eitrige Arthritis, nnbez, Knöchel/Fuß	M05.85	Sonst seropos chron Polyarthrit Becken/Oberschenkel
M00.98	Eitrige Arthritis, nnbez, sonstige Lokalisationen	M05.86	Sonst seropos chron Polyarthrit Unterschenkel
M00.99	Eitrige Arthritis, nnbez, nnbez Lokalisationen	M05.87	Sonst seropos chron Polyarthrit Knöchel/Fuß
M02.10	Postenteritische Arthritis, mehrere Lok	M05.88	Sonst seropos chron Polyarthrit, sonst Lok
M02.11	Postenteritische Arthritis Schulterregion	M05.89	Sonst seropos chron Polyarthrit, nnbez Lok
M02.12	Postenteritische Arthritis Oberarm	M05.90	Seropos chron Polyarthrit, nnbez, mehrere Lok
M02.13	Postenteritische Arthritis Unterarm	M05.91	Seropos chron Polyarthrit, nnbez, Schulterregion
M02.14	Postenteritische Arthritis Hand	M05.92	Seropos chron Polyarthrit, nnbez, Oberarm
M02.15	Postenteritische Arthritis Beckenregion/Oberschenkel	M05.93	Seropos chron Polyarthrit, nnbez, Unterarm
M02.16	Postenteritische Arthritis Unterschenkel	M05.94	Seropos chron Polyarthrit, nnbez, Hand
M02.17	Postenteritische Arthritis Knöchel/Fuß	M05.95	Seropos chron Polyarthrit, nnbez, Becken/Oberschenkel
M02.18	Postenteritische Arthritis, sonstige Lok	M05.96	Seropos chron Polyarthrit, nnbez, Unterschenkel
M02.19	Postenteritische Arthritis, nnbez Lokalisationen	M05.97	Seropos chron Polyarthrit, nnbez, Knöchel/Fuß
M02.30	Reiter-Krankheit, mehrere Lokalisationen	M05.98	Seropos chron Polyarthrit, nnbez, sonst Lok
M02.31	Reiter-Krankheit Schulterregion	M05.99	Seropos chron Polyarthrit, nnbez, nnbez Lok
M02.32	Reiter-Krankheit Oberarm	M06.00	Seronegative chron Polyarthrit, mehrere Lok
M02.33	Reiter-Krankheit Unterarm	M06.01	Seronegative chron Polyarthrit Schulterregion

M06.02	Seronegative chron Polyarthritits Oberarm	M08.02	Juv chron Polyarth, adul Typ, Oberarm
M06.03	Seronegative chron Polyarthritits Unterarm	M08.03	Juv chron Polyarth, adul Typ, Unterarm
M06.04	Seronegative chron Polyarthritits Hand	M08.04	Juv chron Polyarth, adul Typ, Hand
M06.05	Seronegative chron Polyarthritits Becken/OS	M08.05	Juv chron Polyarth, adul Typ, Beckenreg/OS
M06.06	Seronegative chron Polyarthritits Unterschenkel	M08.06	Juv chron Polyarth, adul Typ, Unterschenkel
M06.07	Seronegative chron Polyarthritits Knöchel/Fuß	M08.07	Juv chron Polyarth, adul Typ, Knöchel/Fuß
M06.08	Seronegative chron Polyarthritits, sonst Lok	M08.08	Juv chron Polyarth, adul Typ, sonst Lok
M06.09	Seronegative chron Polyarthritits, nnbez Lok	M08.09	Juv chron Polyarth, adul Typ, nnbez Lok
M06.10	Adulte Form Still-KH, mehrere Lok	M08.20	Juv chron Arth, syst beginn Form, mehrere Lok
M06.11	Adulte Form Still-KH, Schulterregion	M08.21	Juv chron Arth, syst beginn Form, Schulterregion
M06.12	Adulte Form Still-KH, Oberarm	M08.22	Juv chron Arth, syst beginn Form, Oberarm
M06.13	Adulte Form Still-KH, Unterarm	M08.23	Juv chron Arth, syst beginn Form, Unterarm
M06.14	Adulte Form Still-KH, Hand	M08.24	Juv chron Arth, syst beginn Form, Hand
M06.15	Adulte Form Still-KH, Beckenreg/Oberschenkel	M08.25	Juv chron Arth, syst beginn Form, Beckenreg/OS
M06.16	Adulte Form Still-KH, Unterschenkel	M08.26	Juv chron Arth, syst beginn Form, Unterschenkel
M06.17	Adulte Form Still-KH, Knöchel/Fuß	M08.27	Juv chron Arth, syst beginn Form, Knöchel/Fuß
M06.18	Adulte Form Still-KH, sonst Lok	M08.28	Juv chron Arth, syst beginn Form, sonst Lok
M06.19	Adulte Form Still-KH, nnbez Lokalisationen	M08.29	Juv chron Arth, syst beginn Form, nnbez Lok
M06.20	Bursitis b chron Polyarthritits, mehrere Lok	M08.3	Juv chron Arthritis (seroneg), polyartikul Form
M06.21	Bursitis b chron Polyarthritits Schulterregion	M08.40	Juv chron Arth, oligoart Form, mehr Lok
M06.22	Bursitis b chron Polyarthritits Oberarm	M08.41	Juv chron Arth, oligoart Form, Schulterreg
M06.23	Bursitis b chron Polyarthritits Unterarm	M08.42	Juv chron Arth, oligoart Form, Oberarm
M06.24	Bursitis b chron Polyarthritits Hand	M08.43	Juv chron Arth, oligoart Form, Unterarm
M06.25	Bursitis b chron Polyarthritits Becken/Oberschenkel	M08.44	Juv chron Arth, oligoart Form, Hand
M06.26	Bursitis b chron Polyarthritits Unterschenkel	M08.45	Juv chron Arth, oligoart Form, Beckenreg/OS
M06.27	Bursitis b chron Polyarthritits Knöchel/Fuß	M08.46	Juv chron Arth, oligoart Form, Unterschenkel
M06.28	Bursitis b chron Polyarthritits, sonst Lok	M08.47	Juv chron Arth, oligoart Form, Knöchel/Fuß
M06.29	Bursitis b chron Polyarthritits, nnbez Lok	M08.48	Juv chron Arth, oligoart Form, sonst Lok
M06.30	Rheumaknoten, mehrere Lokalisationen	M08.49	Juv chron Arth, oligoart Form, nnbez Lok
M06.31	Rheumaknoten Schulterregion	M08.70	Vaskulitis b juv Arthritis, mehr Lok
M06.32	Rheumaknoten Oberarm	M08.71	Vaskulitis b juv Arthritis, Schulterreg
M06.33	Rheumaknoten Unterarm	M08.72	Vaskulitis b juv Arthritis, Oberarm
M06.34	Rheumaknoten Hand	M08.73	Vaskulitis b juv Arthritis, Unterarm
M06.35	Rheumaknoten Beckenregion/Oberschenkel	M08.74	Vaskulitis b juv Arthritis, Hand
M06.36	Rheumaknoten Unterschenkel	M08.75	Vaskulitis b juv Arthritis, Beckenreg/OS
M06.37	Rheumaknoten Knöchel/Fuß	M08.76	Vaskulitis b juv Arthritis, Unterschenkel
M06.38	Rheumaknoten, sonstige Lokalisation	M08.77	Vaskulitis b juv Arthritis, Knöchel/Fuß
M06.39	Rheumaknoten, nnbez Lokalisationen	M08.78	Vaskulitis b juv Arthritis, Sonstige
M06.40	Entzündliche Polyarthropathie, mehrere Lokalisationen	M08.79	Vaskulitis b juv Arthritis, nnbez Lok
M06.41	Entzündliche Polyarthropathie Schulterregion	M08.80	Sonstige juvenile Arthritis, mehrere Lok
M06.42	Entzündliche Polyarthropathie Oberarm	M08.81	Sonstige juvenile Arthritis Schulterregion
M06.43	Entzündliche Polyarthropathie Unterarm	M08.82	Sonstige juvenile Arthritis Oberarm
M06.44	Entzündliche Polyarthropathie Hand	M08.83	Sonstige juvenile Arthritis Unterarm
M06.45	Entzündliche Polyarthropathie Beckenregion/OS	M08.84	Sonstige juvenile Arthritis Hand
M06.46	Entzündliche Polyarthropathie Unterschenkel	M08.85	Sonstige juvenile Arthritis Beckenregion/OS
M06.47	Entzündliche Polyarthropathie Knöchel/Fuß	M08.86	Sonstige juvenile Arthritis Unterschenkel
M06.48	Entzündliche Polyarthropathie, sonst Lokalisation	M08.87	Sonstige juvenile Arthritis Knöchel/Fuß
M06.49	Entzündliche Polyarthropathie, nnbez Lokalisationen	M08.88	Sonstige juvenile Arthritis, sonstige Lok
M06.80	Sonst nbez chron Polyarthritits, mehrere Lok	M08.89	Sonstige juvenile Arthritis, nnbez Lok
M06.81	Sonst nbez chron Polyarthritits Schulterregion	M08.90	Juvenile Arthritis, nnbez, mehrere Lok
M06.82	Sonst nbez chron Polyarthritits Oberarm	M08.91	Juvenile Arthritis, nnbez, Schulterregion
M06.83	Sonst nbez chron Polyarthritits Unterarm	M08.92	Juvenile Arthritis, nnbez, Oberarm
M06.84	Sonst nbez chron Polyarthritits Hand	M08.93	Juvenile Arthritis, nnbez, Unterarm
M06.85	Sonst nbez chron Polyarthritits Becken/Oberschenkel	M08.94	Juvenile Arthritis, nnbez, Hand
M06.86	Sonst nbez chron Polyarthritits Unterschenkel	M08.95	Juvenile Arthritis, nnbez, Beckenregion/Oberschenkel
M06.87	Sonst nbez chron Polyarthritits Knöchel/Fuß	M08.96	Juvenile Arthritis, nnbez, Unterschenkel
M06.88	Sonst nbez chron Polyarthritits, sonst Lok	M08.97	Juvenile Arthritis, nnbez, Knöchel/Fuß
M06.89	Sonst nbez chron Polyarthritits, nnbez Lok	M08.98	Juvenile Arthritis, nnbez, sonstige Lokalisation
M06.90	Chronische Polyarthritits, nnbez, mehrere Lok	M08.99	Juvenile Arthritis, nnbez, nnbez Lokalisationen
M06.91	Chronische Polyarthritits, nnbez, Schulterregion	M10.09	Idiopathische Gicht, nnbez Lokalisationen
M06.92	Chronische Polyarthritits, nnbez, Oberarm	M12.00	Chron postrheum Arth [J-Arth], mehrere Lok
M06.93	Chronische Polyarthritits, nnbez, Unterarm	M12.01	Chron postrheum Arth [J-Arth] Schulterregion
M06.94	Chronische Polyarthritits, nnbez, Hand	M12.02	Chron postrheum Arth [J-Arth] Oberarm
M06.95	Chronische Polyarthritits, nnbez, Beckenregion/OS	M12.03	Chron postrheum Arth [J-Arth] Unterarm
M06.96	Chronische Polyarthritits, nnbez, Unterschenkel	M12.04	Chron postrheum Arth [J-Arth] Hand
M06.97	Chronische Polyarthritits, nnbez, Knöchel/Fuß	M12.05	Chron postrheum Arth [J-Arth] Beckenreg/Oberschenkel
M06.98	Chronische Polyarthritits, nnbez, sonst Lok	M12.06	Chron postrheum Arth [J-Arth] Unterschenkel
M06.99	Chronische Polyarthritits, nnbez Lok	M12.07	Chron postrheum Arth [J-Arth] Knöchel/Fuß
M08.00	Juv chron Polyarth, adul Typ, mehrere Lok	M12.08	Chron postrheum Arth [J-Arth], Sonst Lok
M08.01	Juv chron Polyarth, adul Typ, Schulterregion	M12.09	Chron postrheum Arth [J-Arth], nnbez Lok



M33.1	Sonstige Dermatomyositis	M86.42	Chron Osteomyelitis m Fistel, Oberarm
M33.2	Polymyositis	M86.43	Chron Osteomyelitis m Fistel, Unterarm
M34.0	Progressive systemische Sklerose	M86.44	Chron Osteomyelitis m Fistel, Hand
M34.9	Systemische Sklerose, nnbez	M86.45	Chron Osteomyelitis m Fistel, Becken/Oberschenkel
M35.1	Sonstige Overlap-Syndrome	M86.46	Chron Osteomyelitis m Fistel, Unterschenkel
M35.2	Behçet-KH	M86.47	Chron Osteomyelitis m Fistel, Knöchel/Fuß
M35.3	Polymyalgia rheumatica	M86.48	Chron Osteomyelitis m Fistel, sonst Lok
M45.00	Spondylitis ankylosans, mehrere Lok WS	M86.49	Chron Osteomyelitis m Fistel, nnbez Lok
M45.01	Spondylitis ankylosans, Okzipito-Atlanto-Axialbereich	M86.50	Sonst chron hämatogene Osteomyelitis, mehrere Lok
M45.02	Spondylitis ankylosans, Zervikalbereich	M86.51	Sonst chron hämatogene Osteomyelitis Schulterregion
M45.03	Spondylitis ankylosans, Zervikothorakalbereich	M86.52	Sonst chron hämatogene Osteomyelitis Oberarm
M45.04	Spondylitis ankylosans, Thorakalbereich	M86.53	Sonst chron hämatogene Osteomyelitis Unterarm
M45.05	Spondylitis ankylosans, Thorakolumbalbereich	M86.54	Sonst chron hämatogene Osteomyelitis Hand
M45.06	Spondylitis ankylosans, Lumbalbereich	M86.55	Sonst chron hämatogene Osteomyelitis Becken/OS
M45.07	Spondylitis ankylosans, Lumbosakralbereich	M86.56	Sonst chron hämatogene Osteomyelitis Unterschenkel
M45.08	Spondylitis ankylosans, Sakral-/Sakrokokzygealbereich	M86.57	Sonst chron hämatogene Osteomyelitis Knöchel/Fuß
M45.09	Spondylitis ankylosans, nnbez Lokalisation	M86.58	Sonst chron hämatogene Osteomyelitis, sonst Lok
M46.20	Wirbelosteomyelitis, mehrere Lok WS	M86.59	Sonst chron hämatogene Osteomyelitis, nnbez Lok
M46.21	Wirbelosteomyelitis, Okzipito-Atlanto-Axialbereich	M86.60	Sonstige chron Osteomyelitis, mehrere Lok
M46.22	Wirbelosteomyelitis, Zervikalbereich	M86.61	Sonstige chron Osteomyelitis Schulterregion
M46.23	Wirbelosteomyelitis, Zervikothorakalbereich	M86.62	Sonstige chron Osteomyelitis Oberarm
M46.24	Wirbelosteomyelitis, Thorakalbereich	M86.63	Sonstige chron Osteomyelitis Unterarm
M46.25	Wirbelosteomyelitis, Thorakolumbalbereich	M86.64	Sonstige chron Osteomyelitis Hand
M46.26	Wirbelosteomyelitis, Lumbalbereich	M86.65	Sonstige chron Osteomyelitis Becken/Oberschenkel
M46.27	Wirbelosteomyelitis, Lumbosakralbereich	M86.66	Sonstige chron Osteomyelitis Unterschenkel
M46.28	Wirbelosteomyelitis, Sakral-/Sakrokokzygealbereich	M86.67	Sonstige chron Osteomyelitis Knöchel/Fuß
M46.29	Wirbelosteomyelitis, nnbez Lokalisation	M86.68	Sonstige chron Osteomyelitis, sonst Lok
M79.09	Rheumatismus, nnbez, nnbez Lokalisationen	M86.69	Sonstige chron Osteomyelitis, nnbez Lok
M86.00	Akute hämatogene Osteomyelitis, mehrere Lok	M86.80	Sonstige Osteomyelitis, mehrere Lokalisationen
M86.01	Akute hämatogene Osteomyelitis Schulterregion	M86.81	Sonstige Osteomyelitis Schulterregion
M86.02	Akute hämatogene Osteomyelitis Oberarm	M86.82	Sonstige Osteomyelitis Oberarm
M86.03	Akute hämatogene Osteomyelitis Unterarm	M86.83	Sonstige Osteomyelitis Unterarm
M86.04	Akute hämatogene Osteomyelitis Hand	M86.84	Sonstige Osteomyelitis Hand
M86.05	Akute hämatogene Osteomyelitis Becken/OS	M86.85	Sonstige Osteomyelitis Beckenregion/Oberschenkel
M86.06	Akute hämatogene Osteomyelitis Unterschenkel	M86.86	Sonstige Osteomyelitis Unterschenkel
M86.07	Akute hämatogene Osteomyelitis Knöchel/Fuß	M86.87	Sonstige Osteomyelitis Knöchel/Fuß
M86.08	Akute hämatogene Osteomyelitis, sonst Lok	M86.88	Sonstige Osteomyelitis, sonstige Lokalisation
M86.09	Akute hämatogene Osteomyelitis, nnbez Lok	M86.89	Sonstige Osteomyelitis, nnbez Lokalisationen
M86.10	Sonstige akute Osteomyelitis, mehrere Lok	M86.90	Osteomyelitis, nnbez, mehrere Lokalisationen
M86.11	Sonstige akute Osteomyelitis Schulterregion	M86.91	Osteomyelitis, nnbez, Schulterregion
M86.12	Sonstige akute Osteomyelitis Oberarm	M86.92	Osteomyelitis, nnbez, Oberarm
M86.13	Sonstige akute Osteomyelitis Unterarm	M86.93	Osteomyelitis, nnbez, Unterarm
M86.14	Sonstige akute Osteomyelitis Hand	M86.94	Osteomyelitis, nnbez, Hand
M86.15	Sonstige akute Osteomyelitis Becken/Oberschenkel	M86.95	Osteomyelitis, nnbez, Beckenregion/Oberschenkel
M86.16	Sonstige akute Osteomyelitis Unterschenkel	M86.96	Osteomyelitis, nnbez, Unterschenkel
M86.17	Sonstige akute Osteomyelitis Knöchel/Fuß	M86.97	Osteomyelitis, nnbez, Knöchel/Fuß
M86.18	Sonstige akute Osteomyelitis, sonstige Lok	M86.98	Osteomyelitis, nnbez, sonstige Lokalisation
M86.19	Sonstige akute Osteomyelitis, nnbez Lokalisationen	M86.99	Osteomyelitis, nnbez, nnbez Lokalisationen
M86.20	Subakute Osteomyelitis, mehrere Lokalisationen	M87.10	Knochennekrose d Arzneimittel, mehrere Lok
M86.21	Subakute Osteomyelitis Schulterregion	M87.11	Knochennekrose d Arzneimittel Schulterregion
M86.22	Subakute Osteomyelitis Oberarm	M87.12	Knochennekrose d Arzneimittel Oberarm
M86.23	Subakute Osteomyelitis Unterarm	M87.13	Knochennekrose d Arzneimittel Unterarm
M86.24	Subakute Osteomyelitis Hand	M87.14	Knochennekrose d Arzneimittel Hand
M86.25	Subakute Osteomyelitis Beckenregion/Oberschenkel	M87.15	Knochennekrose d Arzneimittel Becken/Oberschenkel
M86.26	Subakute Osteomyelitis Unterschenkel	M87.16	Knochennekrose d Arzneimittel Unterschenkel
M86.27	Subakute Osteomyelitis Knöchel/Fuß	M87.17	Knochennekrose d Arzneimittel Knöchel/Fuß
M86.28	Subakute Osteomyelitis, sonstige Lokalisation	M87.18	Knochennekrose d Arzneimittel, sonst Lok
M86.29	Subakute Osteomyelitis, nnbez Lokalisationen	M87.19	Knochennekrose d Arzneimittel, nnbez Lok
M86.30	Chron multifokale Osteomyelitis, mehrere Lok	M87.20	Knochennekrose d vorangegang Trauma, mehrere Lok
M86.31	Chron multifokale Osteomyelitis Schulterregion	M87.21	Knochennekrose d vorangegang Trauma Schulterregion
M86.32	Chron multifokale Osteomyelitis Oberarm	M87.22	Knochennekrose d vorangegang Trauma Oberarm
M86.33	Chron multifokale Osteomyelitis Unterarm	M87.23	Knochennekrose d vorangegang Trauma Unterarm
M86.34	Chron multifokale Osteomyelitis Hand	M87.24	Knochennekrose d vorangegang Trauma Hand
M86.35	Chron multifokale Osteomyelitis Becken/Oberschenkel	M87.25	Knochennekrose d vorangegang Trauma Becken/OS
M86.36	Chron multifokale Osteomyelitis Unterschenkel	M87.26	Knochennekrose d vorangegang Trauma Unterschenkel
M86.37	Chron multifokale Osteomyelitis Knöchel/Fuß	M87.27	Knochennekrose d vorangegang Trauma Knöchel/Fuß
M86.38	Chron multifokale Osteomyelitis, sonst Lok	M87.28	Knochennekrose d vorangegang Trauma, sonst Lok
M86.39	Chron multifokale Osteomyelitis, nnbez Lok	M87.29	Knochennekrose d vorangegang Trauma, nnbez Lok
M86.40	Chron Osteomyelitis m Fistel, mehrere Lok	M87.30	Sonst sek Knochennekrose, mehrere Lok
M86.41	Chron Osteomyelitis m Fistel, Schulterregion	M87.31	Sonst sek Knochennekrose Schulterregion

M87.32	Sonst sek Knochennekrose Oberarm	M87.96	Knochennekrose, nnbez, Unterschenkel
M87.33	Sonst sek Knochennekrose Unterarm	M87.97	Knochennekrose, nnbez, Knöchel/Fuß
M87.34	Sonst sek Knochennekrose Hand	M87.98	Knochennekrose, nnbez, sonstige Lokalisation
M87.35	Sonst sek Knochennekrose Becken/OS	M87.99	Knochennekrose, nnbez, nnbez Lokalisationen
M87.36	Sonst sek Knochennekrose Unterschenkel	M89.60	Osteopathie nach Poliomyelitis, mehrere Lok
M87.37	Sonst sek Knochennekrose Knöchel/Fuß	M89.61	Osteopathie nach Poliomyelitis Schulterregion
M87.38	Sonst sek Knochennekrose, sonst Lok	M89.62	Osteopathie nach Poliomyelitis Oberarm
M87.39	Sonst sek Knochennekrose, nnbez Lok	M89.63	Osteopathie nach Poliomyelitis Unterarm
M87.80	Sonstige Knochennekrose, mehrere Lokalisationen	M89.64	Osteopathie nach Poliomyelitis Hand
M87.81	Sonstige Knochennekrose Schulterregion	M89.65	Osteopathie nach Poliomyelitis Becken/OS
M87.82	Sonstige Knochennekrose Oberarm	M89.66	Osteopathie nach Poliomyelitis Unterschenkel
M87.83	Sonstige Knochennekrose Unterarm	M89.67	Osteopathie nach Poliomyelitis Knöchel/Fuß
M87.84	Sonstige Knochennekrose Hand	M89.68	Osteopathie nach Poliomyelitis, sonst Lok
M87.85	Sonstige Knochennekrose Beckenregion/OS	M89.69	Osteopathie nach Poliomyelitis, nnbez Lok
M87.86	Sonstige Knochennekrose Unterschenkel	M96.80	Elektiv offen belassenes Sternum n thoraxchir Eingriff
M87.87	Sonstige Knochennekrose Knöchel/Fuß	M96.82	Verzögerte Knochenheilung nach Fusion oder Arthrorese
M87.88	Sonstige Knochennekrose, sonstige Lokalisation	M96.88	Sonst KH Muskel-Skelett-System nach med Maßn
M87.89	Sonstige Knochennekrose, nnbez Lokalisationen	M96.9	KH Muskel-Skelett-Systems nach med Maßn, nnbez
M87.90	Knochennekrose, nnbez, mehrere Lokalisationen	T84.5	Infektion/entzündl Rkt durch eine Gelenkendoprothese
M87.91	Knochennekrose, nnbez, Schulterregion	T84.6	Infektion/entzündl Rkt durch interne OSyVrricht [jede Lok]
M87.92	Knochennekrose, nnbez, Oberarm	T84.7	Infekt/entz Rkt durch so orthopäd Endoproth/Impl/Transplant
M87.93	Knochennekrose, nnbez, Unterarm	T84.8	So Komplik d orthopäd Endoproth/Implant/Transplantate
M87.94	Knochennekrose, nnbez, Hand	T84.9	Nnbez Komplik durch orthopäd Endoproth/Implant/Transpl
M87.95	Knochennekrose, nnbez, Beckenreg/Oberschenkel		

## Diagnose I08-4

S01.83	Off Wunde (jeder Teil Kopf) m Verbind zu intrakran Verletz	S41.89	Weichteilschaden III. Gr b off Fraktur od Lux Oberarm
S01.86	Weichteilschaden III. Gr b geschl Fraktur od Lux Kopf	S51.86	Weichteilschaden III. Gr b geschl Fraktur od Lux Unterarm
S01.88	Weichteilschaden II. Gr b off Fraktur od Lux Kopf	S51.88	Weichteilschaden II. Gr b off Fraktur od Lux Unterarm
S01.89	Weichteilschaden III. Gr b off Fraktur od Lux Kopf	S51.89	Weichteilschaden III. Gr b off Fraktur od Lux Unterarmes
S11.86	Weichteilschaden III. Gr b geschl Fraktur od Lux d Hals	S61.86	Weichteilschaden III. Gr b geschl Fx od Lux Handgel u Hand
S11.88	Weichteilschaden II. Gr b off Fraktur od Lux Hals	S61.88	Weichteilschaden II. Gr b off Fraktur od Lux Handgel u Hand
S11.89	Weichteilschaden III. Gr b off Fraktur od Lux Hals	S61.89	Weichteilschaden III. Gr b off Fraktur od Lux Handgel u Hand
S21.83	Off Wunde (jed Teil Thorax) m Verbind zu intrathor Verletz	S71.86	Weichteilschaden III. Gr b geschl Fx od Lux Hüfte u Obersch
S21.86	Weichteilschaden III. Gr b geschl Fraktur od Lux Thorax	S71.88	Weichteilschaden II. Gr b off Fraktur od Lux Hüfte u Obersch
S21.88	Weichteilschaden II. Gr b off Fraktur od Lux Thorax	S71.89	Weichteilschaden III. Gr b off Fraktur od Lux Hüfte u Obersch
S21.89	Weichteilschaden III. Gr b of Fraktur od Lux Thorax	S81.86	Weichteilschaden III. Gr b geschl Fx od Lux Unterschenkel
S31.83	Off Wunde (jd T Abd LumbGeg Beck) m Verb intraabd Verl	S81.88	Weichteilschaden II. Gr b off Fraktur od Lux Unterschenkels
S31.86	Weichteilschaden III. Gr b geschl Fraktur od Lux LWS u Be	S81.89	Weichteilschaden III. Gr b off Fraktur od Lux Unterschenkel
S31.88	Weichteilschaden II. Gr b off Fraktur od Lux LWS u Be	S91.86	Weichteilschaden III. Gr b geschl Fraktur od Luxation Fuß
S31.89	Weichteilschaden III. Gr b off Fraktur od Lux LWS u Be	S91.88	Weichteilschaden II. Gr b off Fraktur od Luxation Fuß
S41.86	Weichteilschaden III. Gr b geschl Fraktur od Lux Oberarm	S91.89	Weichteilschaden III. Gr b off Fraktur od Luxation Fuß
S41.88	Weichteilschaden II. Gr b off Fraktur od Lux Oberarm		

## Prozedur I08-5

77.25.00↔	Keilosteotomie am Femur, n.n.bez.	78.05.10↔	Knochen transplantation am Femur, gefässgestielt mit mikrovaskulärer Anastomose
77.25.10↔	Keilosteotomie am Schenkelhals	78.05.11↔	Knochen transplantation am Femur, gefässgestielt, ohne mikrovaskuläre Anastomose
77.25.20↔	Keilosteotomie am sonstigen Femur	78.05.12↔	Knochen transplantation am Femur, allogen
77.25.99↔	Keilosteotomie am Femur, sonstige	78.05.13↔	Knorpel-Knochen transplantation am Femur
77.35.00↔	Sonstige Knochendurchtrennung am Femur, n.n.bez.	78.09.30↔	Knochen transplantation am Becken, gefässgestielt mit mikrovaskulärer Anastomose
77.35.10↔	Rotationsosteotomie am Schenkelhals	78.09.31↔	Knochen transplantation am Becken, gefässgestielt ohne mikrovaskuläre Anastomose
77.35.11↔	Kortikotomie bei Segmenttransport am Schenkelhals	78.09.32↔	Knochen transplantation am Becken, allogen
77.35.12↔	Komplexe (mehrdimensionale) Osteotomie (mit Achsenkorrektur) am Schenkelhals	78.09.33↔	Knorpel-Knochen transplantation am Becken
77.35.19↔	Sonstige Knochendurchtrennung am Schenkelhals	78.09.90↔	Knochen transplantation an andere näher bezeichnete Knochen, ausser Gesichtsschädelknochen, gefässgestielt mit mikrovaskulärer Anastomose
77.35.20↔	Rotationsosteotomie an sonstigen Teilen des Femurs	78.09.91↔	Knochen transplantation an andere näher bezeichnete Knochen, ausser Gesichtsschädelknochen, gefässgestielt ohne mikrovaskuläre Anastomose
77.35.21↔	Kortikotomie bei Segmenttransport an sonstigen Teilen des Femurs	78.09.92↔	Knochen transplantation an andere näher bezeichnete Knochen, ausser Gesichtsschädelknochen, allogen
77.35.22↔	Komplexe (mehrdimensionale) Osteotomie (mit Achsenkorrektur) an sonstigen Teilen des Femurs	78.15.10↔	Offene Reposition einer Schenkelhalsfraktur und proximalen Femurfraktur mit Knochenfixation durch Fixateur externe
77.35.23↔	Sonstige Knochendurchtrennung an sonstigen Teilen des Femurs	78.15.20↔	Offene Reposition einer Femurschaftfraktur mit Knochenfixation durch Fixateur externe
77.35.99↔	Sonstige Knochendurchtrennung am Femur, sonstige		
77.39.30↔	Rotationsosteotomie am Becken		
77.39.31↔	Kortikotomie bei Segmenttransport am Becken		
77.39.32↔	Komplexe (mehrdimensionale) Osteotomie (mit Achsenkorrektur) am Becken		
77.95↔	Totale Femur-Resektion		

78.15.30↔	Geschlossene Reposition einer distalen Femurfraktur mit Knochenfixation durch Fixateur externe	79.39.29↔	Offene Reposition einer Fraktur sonstiger Teile des Beckens mit innerer Knochenfixation
78.15.31↔	Offene Reposition einer distalen Femurfraktur mit Knochenfixation durch Fixateur externe	79.55↔	Offene Reposition einer Epiphysendiastase am Femur
78.15.40↔	Geschlossene Reposition einer sonstigen Femurfraktur mit Knochenfixation durch Fixateur externe	79.65↔	Débridement einer offenen Femurfraktur
78.15.99↔	Anlegen eines Fixateur externe am Femur (inkl. Reposition von Frakturen), sonstige	79.85↔	Offene Reposition einer Luxation der Hüfte
78.19.20↔	Geschlossene Reposition einer Fraktur des Beckens mit Knochenfixation durch Fixateur externe	79.89.20↔	Offene Reposition einer Luxation der Iliosakralgelenkes
78.19.21↔	Offene Reposition einer Fraktur des Acetabulums mit Knochenfixation / Transfixation durch Fixateur externe	79.89.30↔	Offene Reposition einer Luxation der Symphyse
78.19.22↔	Offene Reposition einer Fraktur sonstiger Teile des Beckens mit Knochenfixation durch Fixateur externe	80.05.00↔	Entfernen einer Hüftendoprothese, n.n.bez.
78.25.00↔	Verkürzungsosteotomie am Femur, n.n.bez.	80.05.15↔	Entfernen einer Totalendoprothese des Hüftgelenks
78.25.10↔	Temporäre Epiphyseodese am Schenkelhals	80.05.16↔	Entfernen einer Totalendoprothese des Hüftgelenks, Sonderprothese
78.25.11↔	Permanente Epiphyseodese am Schenkelhals	80.05.17↔	Entfernen von Schaft, sowie Kopf einer Hüftendoprothese
78.25.12↔	Therapeutische Epiphyseolyse am Schenkelhals	80.05.18↔	Entfernen von Schaft, Kopf, sowie Inlay einer Hüftendoprothese
78.25.19↔	Sonstige Verkürzungsosteotomie am Schenkelhals	80.05.1a↔	Entfernen des Inlays einer Hüftendoprothese
78.25.20↔	Temporäre Epiphyseodese an sonstigen Teilen des Femur	80.05.1b↔	Entfernen des Kopfes einer Hüftendoprothese
78.25.21↔	Permanente Epiphyseodese an sonstigen Teilen des Femur	80.05.1c↔	Entfernen von Kopf sowie Inlay einer Hüftendoprothese
78.25.22↔	Therapeutische Epiphyseolyse an sonstigen Teilen des Femur	80.05.1d↔	Entfernen von Kopf, Inlay sowie Pfanne einer Hüftendoprothese
78.25.99↔	Verkürzungsosteotomie am Femur, sonstige	80.05.1e↔	Entfernen von Inlay sowie Pfanne einer Hüftendoprothese
78.35.00↔	Verlängerungsosteotomie am Femur, n.n.bez.	80.05.1f↔	Entfernen von Stütz-, resp. Pfannendachschale sowie Pfanne einer Hüftendoprothese
78.35.10↔	Verlängerungsosteotomie am Schenkelhals	80.05.1g↔	Entfernen von Stütz-, resp. Pfannendachschale, Pfanne sowie Kopf einer Hüftendoprothese
78.35.19↔	Verlängerungsosteotomie an sonstigen Teilen des Femur	80.05.99↔	Entfernen einer Hüftendoprothese, sonstige
78.35.99↔	Verlängerungsosteotomie am Femur, sonstige	80.15.00↔	Sonstige Arthrotomie der Hüfte, n.n.bez.
78.39.20↔	Verlängerungsosteotomie am Becken	80.15.10↔	Arthroskopische Arthrotomie der Hüfte, Gelenkspülung mit Drainage
78.39.99↔	Verlängerungsosteotomie an anderen näher bezeichneten Knochen, sonstige	80.15.11↔	Arthroskopische Arthrotomie der Hüfte, Entfernung freier Gelenkkörper
78.45↔	Sonstige plastische Rekonstruktion am Femur	80.15.12↔	Arthroskopische Arthrotomie der Hüfte, Einlegen oder Entfernen eines Medikamententrägers
78.55.00↔	Innere Knochenfixation ohne Reposition der Fraktur am Femur, n.n.bez.	80.15.20↔	Arthrotomie der Hüfte, Gelenkspülung mit Drainage
78.55.10↔	Revision von Osteosynthesematerial ohne Materialersatz am Femur	80.15.21↔	Arthrotomie der Hüfte, Entfernung freier Gelenkkörper
78.55.99↔	Innere Knochenfixation ohne Reposition der Fraktur am Femur, sonstige	80.15.99↔	Sonstige Arthrotomie der Hüfte, sonstige
78.95↔	Einsetzen eines Knochenwachstumsstimulators am Femur	80.35.00↔	Gelenkbiopsie an der Hüfte, n.n.bez.
79.15.00↔	Geschlossene Reposition einer Femurfraktur mit innerer Knochenfixation, n.n.bez.	80.35.20↔	Arthroskopische Gelenkbiopsie an der Hüfte
79.15.10↔	Geschlossene Reposition einer distalen Femurfraktur mit innerer Knochenfixation	80.35.30↔	Offene Gelenkbiopsie an der Hüfte
79.15.20↔	Geschlossene Reposition einer sonstigen Femurfraktur mit innerer Knochenfixation	80.35.99↔	Gelenkbiopsie an der Hüfte, sonstige
79.15.99↔	Geschlossene Reposition einer Femurfraktur mit innerer Knochenfixation, sonstige	81.21↔	Hüft-Arthrodese
79.19.20↔	Geschlossene Reposition einer Fraktur des Beckens mit innerer Knochenfixation	81.29.10↔	Arthrodesse am Iliosakralgelenk
79.25↔	Offene Reposition einer Femurfraktur ohne innere Knochenfixation	81.29.20↔	Arthrodesse an der Symphyse
79.29.30↔	Offene Reposition einer Fraktur der Patella ohne innere Knochenfixation	81.40.00↔	Rekonstruktion am Hüftgelenk, n.n.bez.
79.35.00↔	Offene Reposition einer Femurfraktur mit innerer Knochenfixation, n.n.bez.	81.40.14↔	Knorpeltransplantation und Implantation von in-vitro hergestellten Gewebekulturen am Hüftgelenk, arthroskopisch
79.35.10↔	Offene Reposition einer Hüftkopffraktur mit innerer Knochenfixation	81.40.15↔	Knorpeltransplantation und Implantation von in-vitro hergestellten Gewebekulturen am Hüftgelenk, offen chirurgisch
79.35.11↔	Offene Reposition einer Schenkelhalsfraktur und proximalen Femurfraktur mit innerer Knochenfixation	81.40.18↔	Subchondrale Knocheneröffnung am Hüftgelenk, arthroskopisch
79.35.12↔	Offene Reposition einer Femurschaftfraktur mit innerer Knochenfixation	81.40.19↔	Subchondrale Knocheneröffnung am Hüftgelenk, offen chirurgisch
79.35.13↔	Offene Reposition einer distalen Femurfraktur mit innerer Knochenfixation	81.40.20↔	Subchondrale Knocheneröffnung am Hüftgelenk mit Einbringen eines azellulären Implantats, arthroskopisch
79.35.99↔	Offene Reposition einer Femurfraktur mit innerer Knochenfixation, sonstige	81.40.21↔	Subchondrale Knocheneröffnung am Hüftgelenk mit Einbringen eines azellulären Implantats, offen chirurgisch
79.39.20↔	Offene Reposition einer Fraktur des Acetabulums mit innerer Knochenfixation	81.40.30↔	Arthroplastik am Hüftgelenk mit Osteotomie des Beckens, sonstige Osteotomie
		81.40.31↔	Arthroplastik am Hüftgelenk mit Osteotomie des Beckens, Tripelosteotomie
		81.40.32↔	Pfannendachplastik am Hüftgelenk
		81.40.33↔	Girdlestone-Resektion am Hüftgelenk, primär
		81.40.99↔	Rekonstruktion am Hüftgelenk, sonstige
		84.28↔	Oberschenkel-Replantation
		84.53.11↔	Implantation eines motorisierten internen Verlängerungs- oder Knochentransportsystem

**Prozedur I08-6**

81.51.00↔	Implantation einer Totalendoprothese des Hüftgelenks, n.n.bez.	81.52.51↔	Implantation einer Stütz- resp. Pfannendachschale einer Hüftendoprothese bei einem Wechsel
81.51.11↔	Erstimplantation einer Totalendoprothese des Hüftgelenks	81.52.55↔	Implantation von Kopf, Inlay sowie Pfanne einer Hüftendoprothese bei einem Wechsel
81.51.12↔	Erstimplantation einer Totalendoprothese des Hüftgelenks, Sonderprothese	81.52.56↔	Implantation von Inlay sowie Pfanne einer Hüftendoprothese bei einem Wechsel
81.51.21↔	Implantation einer Totalendoprothese des Hüftgelenks bei einem Prothesenwechsel	81.52.57↔	Implantation von Stütz- resp. Pfannendachschale sowie Pfanne einer Hüftendoprothese bei einem Wechsel
81.51.22↔	Implantation einer Totalendoprothese des Hüftgelenks, Sonderprothese bei einem Prothesenwechsel	81.52.58↔	Implantation von Stütz- resp. Pfannendachschale, Pfanne sowie Kopf einer Hüftendoprothese bei einem Wechsel
81.51.99↔	Implantation einer Totalendoprothese des Hüftgelenks, sonstige	81.52.5a↔	Implantation von Schaft sowie Kopf einer Hüftendoprothese bei einem Wechsel
81.52.21↔	Erstimplantation einer Monokopfprothese	81.52.5b↔	Implantation von Schaft, Kopf sowie Inlay einer Hüftendoprothese bei einem Wechsel
81.52.22↔	Erstimplantation einer Duokopfprothese		
81.52.31↔	Erstimplantation einer Stütz- resp. Pfannendachschale einer Hüftendoprothese		
81.52.41↔	Implantation einer Monokopfprothese bei einem Prothesenwechsel		
81.52.42↔	Implantation einer Duokopfprothese bei einem Prothesenwechsel		

**Prozedur I08-7**

03.02↔	Relaminektomie	77.89.21↔	Sonstige partielle Knochenresektion an einem Wirbel, Corpus
03.53.11↔	Geschlossene Reposition einer Wirbelfraktur mit externer Fixation	77.89.22↔	Sonstige partielle Knochenresektion an einem Wirbel, sonstige Teile
03.53.20↔	Offene Reposition einer Wirbelfraktur	77.99.20↔	Totale Resektion eines Wirbelkörpers
77.02.00↔	Sequestrektomie am Humerus, n.n.bez.	78.02.10↔	Knochen transplantation am Humerus, gefässgestielt mit mikrovaskulärer Anastomose
77.02.10↔	Sequestrektomie am Humerus, ohne Einlage eines Medikamententrägers	78.02.11↔	Knochen transplantation am Humerus, gefässgestielt ohne mikrovaskuläre Anastomose
77.02.11↔	Sequestrektomie am Humerus, mit Einlage eines Medikamententrägers	78.02.12↔	Knochen transplantation am Humerus, allogene
77.02.99↔	Sequestrektomie am Humerus, sonstige	78.02.13↔	Knorpel-Knochen transplantation am Humerus
77.03.00↔	Sequestrektomie an Radius und Ulna, n.n.bez.	78.03.10↔	Knochen transplantation an Radius und Ulna, gefässgestielt mit mikrovaskulärer Anastomose
77.03.10↔	Sequestrektomie an Radius und Ulna, ohne Einlage eines Medikamententrägers	78.03.11↔	Knochen transplantation an Radius und Ulna, gefässgestielt ohne mikrovaskulärer Anastomose
77.03.11↔	Sequestrektomie an Radius und Ulna, mit Einlage eines Medikamententrägers	78.03.12↔	Knochen transplantation an Radius und Ulna, allogene
77.03.99↔	Sequestrektomie an Radius und Ulna, sonstige	78.03.13↔	Knorpel-Knochen transplantation an Radius und Ulna
77.12.00↔	Sonstige Knocheninzision ohne Knochendurchtrennung am Humerus, n.n.bez.	78.12.90↔	Geschlossene Reposition einer sonstigen Humerusfraktur mit Knochenfixation durch Fixateur externe
77.12.10↔	Sonstige Knocheninzision ohne Knochendurchtrennung am Humerus, Exploration und Knochenbohrung	78.12.91↔	Offene Reposition einer sonstigen Humerusfraktur mit Knochenfixation durch Fixateur externe
77.12.11↔	Sonstige Knocheninzision ohne Knochendurchtrennung am Humerus, Fremdkörperentfernung	78.12.99↔	Anlegen eines Fixateur externe am Humerus (inkl. Reposition von Frakturen), sonstige
77.12.12↔	Sonstige Knocheninzision ohne Knochendurchtrennung am Humerus, Einlage und Entfernung eines Medikamententrägers	78.13.10↔	Geschlossene Reposition einer distalen Radiusfraktur mit Knochenfixation durch Fixateur externe
77.12.13↔	Sonstige Knocheninzision ohne Knochendurchtrennung am Humerus, Drainage	78.13.11↔	Geschlossene Reposition einer sonstigen Radiusfraktur mit Knochenfixation durch Fixateur externe
77.12.99↔	Sonstige Knocheninzision ohne Knochendurchtrennung am Humerus, sonstige	78.13.12↔	Offene Reposition einer distalen Radiusfraktur mit Knochenfixation durch Fixateur externe
77.13.00↔	Sonstige Knocheninzision ohne Knochendurchtrennung an Radius und Ulna, n.n.bez.	78.13.13↔	Offene Reposition einer sonstigen Radiusfraktur mit Knochenfixation durch Fixateur externe
77.13.10↔	Sonstige Knocheninzision ohne Knochendurchtrennung an Radius und Ulna, Exploration und Knochenbohrung	78.13.20↔	Geschlossene Reposition einer Ulnafraktur mit Knochenfixation durch Fixateur externe
77.13.11↔	Sonstige Knocheninzision ohne Knochendurchtrennung an Radius und Ulna, Fremdkörperentfernung	78.13.99↔	Anlegen eines Fixateur externe an Radius und Ulna (inkl. Reposition von Frakturen), sonstige
77.13.12↔	Sonstige Knocheninzision ohne Knochendurchtrennung an Radius und Ulna, Einlage oder Entfernung eines Medikamententrägers	78.22.00↔	Verkürzungsosteotomie am Humerus, n.n.bez.
77.13.13↔	Sonstige Knocheninzision ohne Knochendurchtrennung an Radius und Ulna, Drainage	78.22.10↔	Temporäre Epiphyseodese am Humerus
77.13.99↔	Sonstige Knocheninzision ohne Knochendurchtrennung an Radius und Ulna, sonstige	78.22.11↔	Permanente Epiphyseodese am Humerus
77.22↔	Keilosteotomie am Humerus	78.22.12↔	Therapeutische Epiphyseolyse am Humerus
77.23↔	Keilosteotomie an Radius und Ulna	78.22.99↔	Verkürzungsosteotomie am Humerus, sonstige
77.32.10↔	Kortikotomie bei Segmenttransport am Humerus	78.23.00↔	Verkürzungsosteotomie an Radius und Ulna, n.n.bez.
77.33.00↔	Sonstige Knochendurchtrennung an Radius und Ulna, n.n.bez.	78.23.10↔	Temporäre Epiphyseodese an Radius und Ulna
77.33.10↔	Kortikotomie bei Segmenttransport an Radius und Ulna	78.23.11↔	Permanente Epiphyseodese an Radius und Ulna
77.33.20↔	Knochendurchtrennung an distaler Ulna und Ulnaschaft	78.23.12↔	Therapeutische Epiphyseolyse an Radius und Ulna
77.33.99↔	Sonstige Knochendurchtrennung an Radius und Ulna, sonstige	78.23.99↔	Verkürzungsosteotomie an Radius und Ulna, sonstige
77.89.20↔	Sonstige partielle Knochenresektion an einem Wirbel, Densresektion	78.32↔	Verlängerungsosteotomie am Humerus
		78.33↔	Verlängerungsosteotomie an Radius und Ulna
		78.42↔	Sonstige plastische Rekonstruktion am Humerus
		78.43↔	Sonstige plastische Rekonstruktion an Radius und Ulna
		78.49.21↔	Wirbelkörperersatz durch Implantat (z.B. bei Kyphose), 1 Wirbelkörper

78.49.22↔	Wirbelkörperersatz durch Implantat (z.B. bei Kyphose), 2 Wirbelkörper	78.49.4a↔	Komplexe Rekonstruktion der Wirbelsäule (z.B. bei Skoliose) durch wachstumslenkende Epiphyseodese mittels Klammern aus einer Form-Gedächtnis-Legierung [Shape Memory Alloy (SMA)-Staples], 10 Klammern
78.49.23↔	Wirbelkörperersatz durch Implantat (z.B. bei Kyphose), 3 Wirbelkörper	78.49.4b↔	Komplexe Rekonstruktion der Wirbelsäule (z.B. bei Skoliose) durch wachstumslenkende Epiphyseodese mittels Klammern aus einer Form-Gedächtnis-Legierung [Shape Memory Alloy (SMA)-Staples], 11 Klammern
78.49.24↔	Wirbelkörperersatz durch Implantat (z.B. bei Kyphose), 4 Wirbelkörper	78.49.4c↔	Komplexe Rekonstruktion der Wirbelsäule (z.B. bei Skoliose) durch wachstumslenkende Epiphyseodese mittels Klammern aus einer Form-Gedächtnis-Legierung [Shape Memory Alloy (SMA)-Staples], 12 Klammern
78.49.25↔	Wirbelkörperersatz durch Implantat (z.B. bei Kyphose), 5 oder mehr Wirbelkörper	78.49.4d↔	Komplexe Rekonstruktion der Wirbelsäule (z.B. bei Skoliose) durch wachstumslenkende Epiphyseodese mittels Klammern aus einer Form-Gedächtnis-Legierung [Shape Memory Alloy (SMA)-Staples], 13 und mehr Klammern
78.49.26↔	Wirbelkörperersatz durch sonstige Materialien (z.B. bei Kyphose), 1 Wirbelkörper	78.49.4e↔	Komplexe Rekonstruktion der Wirbelsäule (z.B. bei Skoliose) durch dorso-ventrale Epiphyseodese
78.49.27↔	Wirbelkörperersatz durch sonstige Materialien (z.B. bei Kyphose), 2 Wirbelkörper	78.49.4f↔	Komplexe Rekonstruktion der Wirbelsäule (z.B. bei Skoliose) durch unilaterale Epiphyseodese mit dorsaler Wirbelfusion
78.49.28↔	Wirbelkörperersatz durch sonstige Materialien (z.B. bei Kyphose), 3 Wirbelkörper	78.49.4g↔	Komplexe Rekonstruktion der Wirbelsäule (z.B. bei Skoliose) durch bilaterale Epiphyseodese mit dorsaler Wirbelfusion
78.49.29↔	Wirbelkörperersatz (z.B. bei Kyphose), sonstige	78.49.50↔	Dorsal oder ventral instrumentierte Korrekturspondylodese (z.B. bei Skoliose), n.n.bez.
78.49.2a↔	Wirbelkörperersatz durch sonstige Materialien (z.B. bei Kyphose), 4 oder mehr Wirbelkörper	78.49.51↔	Dorsal instrumentierte Korrekturspondylodese (z.B. bei Skoliose), nicht primärstabil, 3 bis 6 Segmente
78.49.31↔	Komplexe Rekonstruktion der Wirbelsäule (z.B. bei Kyphose) durch vorderen Abstützspan	78.49.52↔	Dorsal instrumentierte Korrekturspondylodese (z.B. bei Skoliose), nicht primärstabil, 7 bis 10 Segmente
78.49.32↔	Komplexe Rekonstruktion der Wirbelsäule (z.B. bei Kyphose) durch Kyphektomie (z.B. nach Lindseth-Selzer)	78.49.53↔	Dorsal instrumentierte Korrekturspondylodese (z.B. bei Skoliose), nicht primärstabil, 11 oder mehr Segmente
78.49.33↔	Komplexe Rekonstruktion der Wirbelsäule (z.B. bei Kyphose) durch dorsale Korrektur ohne ventrales Release	78.49.54↔	Dorsal instrumentierte Korrekturspondylodese (z.B. bei Skoliose), primärstabil, 3 bis 6 Segmente
78.49.34↔	Komplexe Rekonstruktion der Wirbelsäule (z.B. bei Kyphose) durch dorsale Korrektur mit ventralem Release	78.49.55↔	Dorsal instrumentierte Korrekturspondylodese (z.B. bei Skoliose), primärstabil, 7 bis 10 Segmente
78.49.35↔	Komplexe Rekonstruktion der Wirbelsäule (z.B. bei Kyphose) durch dorsoventrale Korrektur	78.49.56↔	Dorsal instrumentierte Korrekturspondylodese (z.B. bei Skoliose), primärstabil, 11 oder mehr Segmente
78.49.36↔	Kolumnotomie und polysegmentale dorsale Lordosierungspondylodese (DLS) nach Zielke (z.B. bei Kyphose)	78.49.57↔	Ventral instrumentierte Korrekturspondylodese (z.B. bei Skoliose), nicht primärstabil, 3 bis 6 Segmente
78.49.37↔	Kolumnotomie und transpedikuläre Subtraktionsosteotomie (z.B. nach Thomassen oder Hsu-Yau-Leong) (z.B. bei Kyphose)	78.49.58↔	Ventral instrumentierte Korrekturspondylodese (z.B. bei Skoliose), nicht primärstabil, 7 bis 10 Segmente
78.49.38↔	Kolumnotomie und monosegmentale zervikothorakale Lordosierungspondylodese (z.B. nach Mason, Urist oder Simmons) (z.B. bei Kyphose)	78.49.59↔	Dorsal oder ventral instrumentierte Korrekturspondylodese (z.B. bei Skoliose), sonstige
78.49.40↔	Komplexe Rekonstruktion der Wirbelsäule (z.B. bei Skoliose) durch wachstumslenkende Epiphyseodese mittels Klammern aus einer Form-Gedächtnis-Legierung [Shape Memory Alloy (SMA)-Staples], 1 Klammer	78.49.5a↔	Ventral instrumentierte Korrekturspondylodese (z.B. bei Skoliose), nicht primärstabil, 11 oder mehr Segmente
78.49.41↔	Komplexe Rekonstruktion der Wirbelsäule (z.B. bei Skoliose) durch wachstumslenkende Epiphyseodese mittels Klammern aus einer Form-Gedächtnis-Legierung [Shape Memory Alloy (SMA)-Staples], 2 Klammern	78.49.5b↔	Ventral instrumentierte Korrekturspondylodese (z.B. bei Skoliose), primärstabil, 3 bis 6 Segmente
78.49.42↔	Komplexe Rekonstruktion der Wirbelsäule (z.B. bei Skoliose) durch wachstumslenkende Epiphyseodese mittels Klammern aus einer Form-Gedächtnis-Legierung [Shape Memory Alloy (SMA)-Staples], 3 Klammern	78.49.5c↔	Ventral instrumentierte Korrekturspondylodese (z.B. bei Skoliose), primärstabil, 7 bis 10 Segmente
78.49.43↔	Komplexe Rekonstruktion der Wirbelsäule (z.B. bei Skoliose) durch wachstumslenkende Epiphyseodese mittels Klammern aus einer Form-Gedächtnis-Legierung [Shape Memory Alloy (SMA)-Staples], 4 Klammern	78.49.5d↔	Ventral instrumentierte Korrekturspondylodese (z.B. bei Skoliose), primärstabil, 11 oder mehr Segmente
78.49.44↔	Komplexe Rekonstruktion der Wirbelsäule (z.B. bei Skoliose) durch wachstumslenkende Epiphyseodese mittels Klammern aus einer Form-Gedächtnis-Legierung [Shape Memory Alloy (SMA)-Staples], 5 Klammern	78.49.61↔	Dorsal und ventral kombiniert instrumentierte Korrekturspondylodese (z.B. bei Skoliose), nicht primärstabil, 3 bis 6 Segmente
78.49.45↔	Komplexe Rekonstruktion der Wirbelsäule (z.B. bei Skoliose) durch wachstumslenkende Epiphyseodese mittels Klammern aus einer Form-Gedächtnis-Legierung [Shape Memory Alloy (SMA)-Staples], 6 Klammern	78.49.62↔	Dorsal und ventral kombiniert instrumentierte Korrekturspondylodese (z.B. bei Skoliose), nicht primärstabil, 7 bis 10 Segmente
78.49.46↔	Komplexe Rekonstruktion der Wirbelsäule (z.B. bei Skoliose) durch wachstumslenkende Epiphyseodese mittels Klammern aus einer Form-Gedächtnis-Legierung [Shape Memory Alloy (SMA)-Staples], 7 Klammern	78.49.63↔	Dorsal und ventral kombiniert instrumentierte Korrekturspondylodese (z.B. bei Skoliose), nicht primärstabil, 11 oder mehr Segmente
78.49.47↔	Komplexe Rekonstruktion der Wirbelsäule (z.B. bei Skoliose) durch wachstumslenkende Epiphyseodese mittels Klammern aus einer Form-Gedächtnis-Legierung [Shape Memory Alloy (SMA)-Staples], 8 Klammern	78.49.64↔	Dorsal und ventral kombiniert instrumentierte Korrekturspondylodese (z.B. bei Skoliose), primärstabil, 3 bis 6 Segmente
78.49.48↔	Komplexe Rekonstruktion der Wirbelsäule (z.B. bei Skoliose) durch wachstumslenkende Epiphyseodese mittels Klammern aus einer Form-Gedächtnis-Legierung [Shape Memory Alloy (SMA)-Staples], 9 Klammern	78.49.65↔	Dorsal und ventral kombiniert instrumentierte Korrekturspondylodese (z.B. bei Skoliose), primärstabil, 7 bis 10 Segmente
		78.49.66↔	Dorsal und ventral kombiniert instrumentierte Korrekturspondylodese (z.B. bei Skoliose), primärstabil, 11 oder mehr Segmente
		78.49.69↔	Dorsal und ventral kombiniert instrumentierte Korrekturspondylodese (z.B. bei Skoliose), sonstige
		78.49.71↔	Komplexe Rekonstruktion der Wirbelsäule (z.B. bei Skoliose) durch subkutane Harrington-Instrumentation

78.49.72↔	Komplexe Rekonstruktion der Wirbelsäule (z.B. Skoliose) mittels Implantation von growing rods	79.21.10↔	Offene Reposition einer proximalen Humerusfraktur ohne innere Knochenfixation
78.49.79↔	Komplexe Rekonstruktion der Wirbelsäule, sonstige	79.21.11↔	Offene Reposition einer Humerusschaftfraktur ohne innere Knochenfixation
78.50.31↔	Osteosynthese durch Schrauben an der Wirbelsäule	79.21.12↔	Offene Reposition einer distalen Humerusfraktur ohne innere Knochenfixation
78.50.32↔	Osteosynthese durch Drahtcerclage an der Wirbelsäule	79.21.99↔	Offene Reposition einer Humerusfraktur ohne innere Knochenfixation, sonstige
78.50.33↔	Osteosynthese durch Klammersystem an der Wirbelsäule	79.22.00↔	Offene Reposition einer Fraktur an Radius und Ulna ohne innere Knochenfixation, n.n.bez.
78.50.34↔	Osteosynthese durch Hakenplatten an der Wirbelsäule	79.22.10↔	Offene Reposition einer distalen Radiusfraktur ohne innere Knochenfixation
78.50.35↔	Osteosynthese durch Schrauben-Stabsystem an der Wirbelsäule	79.22.19↔	Offene Reposition einer sonstigen Radiusfraktur ohne innere Knochenfixation
78.50.36↔	Osteosynthese durch ventrales Schrauben-Plattensystem an der Wirbelsäule	79.22.20↔	Offene Reposition einer Ulnafraktur ohne innere Knochenfixation
78.50.37↔	Osteosynthese durch dorsales Schrauben-Plattensystem an der Wirbelsäule	79.22.99↔	Offene Reposition einer Fraktur an Radius und Ulna ohne innere Knochenfixation, sonstige
78.50.39↔	Osteosyntheseverfahren an der Wirbelsäule, sonstige	79.31.00↔	Offene Reposition einer Humerusfraktur mit innerer Knochenfixation, n.n.bez.
79.11.00↔	Geschlossene Reposition einer Humerusfraktur mit innerer Knochenfixation, n.n.bez.	79.31.10↔	Offene Reposition einer einfachen proximalen Humerusfraktur mit innerer Knochenfixation durch Marknagel, winkelstabiler Platte oder (Winkel-) Platte
79.11.10↔	Geschlossene Reposition einer proximalen Humerusfraktur mit innerer Knochenfixation durch Marknagel / Verriegelungsnagel oder Winkelplatte / Kondylenplatte	79.31.11↔	Offene Reposition einer einfachen proximalen Humerusfraktur mit sonstiger innerer Knochenfixation (z.B. Schraube, Draht)
79.11.11↔	Geschlossene Reposition einer proximalen Humerusfraktur mit innerer Knochenfixation mittels minimalinvasiver ballonassistierter Technik	79.31.12↔	Offene Reposition einer Mehrfragmentfraktur des proximalen Humerus mit innerer Knochenfixation
79.11.19↔	Geschlossene Reposition einer proximalen Humerusfraktur mit sonstiger innerer Knochenfixation (z.B. durch Schraube, Draht, Zuggurtung/Cerclage, winkelstabile Platte)	79.31.20↔	Offene Reposition einer einfachen Humerusschaftfraktur mit innerer Knochenfixation
79.11.20↔	Geschlossene Reposition einer sonstigen Humerusfraktur mit innerer Knochenfixation durch Marknagel / Verriegelungsnagel oder Winkelplatte / Kondylenplatte	79.31.30↔	Offene Reposition einer einfachen distalen Humerusfraktur mit innerer Knochenfixation durch Marknagel, winkelstabiler Platte oder (Winkel-) Platte
79.11.21↔	Geschlossene Reposition einer sonstigen Humerusfraktur mit innerer Knochenfixation mittels minimalinvasiver ballonassistierter Technik	79.31.31↔	Offene Reposition einer einfachen distalen Humerusfraktur mit sonstiger innerer Knochenfixation (z.B. Schraube, Draht)
79.11.29↔	Geschlossene Reposition einer sonstigen Humerusfraktur mit sonstiger innerer Knochenfixation (z.B. durch Schraube, Draht, Zuggurtung/Cerclage, winkelstabile Platte)	79.31.90↔	Offene Reposition einer Mehrfragmentfraktur sonstiger Teile des Humerus mit innerer Knochenfixation
79.11.99↔	Geschlossene Reposition einer Humerusfraktur mit innerer Knochenfixation, sonstige	79.31.99↔	Offene Reposition einer Humerusfraktur mit innerer Knochenfixation, sonstige
79.12.00↔	Geschlossene Reposition einer Fraktur an Radius und Ulna mit innerer Knochenfixation, n.n.bez.	79.32.00↔	Offene Reposition einer Fraktur an Radius und Ulna mit innerer Knochenfixation, n.n.bez.
79.12.10↔	Geschlossene Reposition einer distalen Radiusfraktur mit innerer Knochenfixation durch Draht oder Zuggurtung/Cerclage	79.32.10↔	Offene Reposition einer distalen Radiusfraktur mit innerer Knochenfixation
79.12.11↔	Geschlossene Reposition einer distalen Radiusfraktur mit innerer Knochenfixation durch intramedullären Draht	79.32.19↔	Offene Reposition einer sonstigen Radiusfraktur mit innerer Knochenfixation
79.12.12↔	Geschlossene Reposition einer distalen Radiusfraktur mit innerer Knochenfixation durch Marknagel	79.32.29↔	Offene Reposition einer Ulnafraktur mit innerer Knochenfixation
79.12.13↔	Geschlossene Reposition einer distalen Radiusfraktur mit innerer Knochenfixation mittels minimalinvasiver ballonassistierter Technik	79.32.99↔	Offene Reposition einer Fraktur an Radius und Ulna mit innerer Knochenfixation, sonstige
79.12.19↔	Geschlossene Reposition einer distalen Radiusfraktur mit sonstiger innerer Knochenfixation (z.B. durch Schraube, Platte)	79.51↔	Offene Reposition einer Epiphysendiastase am Humerus
79.12.20↔	Geschlossene Reposition einer sonstigen Radiusfraktur durch Draht oder Zuggurtung/Cerclage	79.52.00↔	Offene Reposition einer Epiphysendiastase an Radius und Ulna, n.n.bez.
79.12.21↔	Geschlossene Reposition einer sonstigen Radiusfraktur mit innerer Knochenfixation durch intramedullären Draht	79.52.10↔	Offene Reposition einer Epiphysendiastase am distalen Radius
79.12.22↔	Geschlossene Reposition einer sonstigen Radiusfraktur mit innerer Knochenfixation durch Marknagel	79.52.20↔	Offene Reposition einer sonstigen Epiphysendiastase an Radius und Ulna
79.12.23↔	Geschlossene Reposition einer sonstigen Radiusfraktur mit innerer Knochenfixation mittels minimalinvasiver ballonassistierter Technik	79.52.99↔	Offene Reposition einer Epiphysendiastase an Radius und Ulna, sonstige
79.12.29↔	Geschlossene Reposition einer sonstigen Radiusfraktur mit sonstiger innerer Knochenfixation (z.B. durch Schraube, Platte)	79.61↔	Débridement einer offenen Humerusfraktur
79.12.30↔	Geschlossene Reposition einer Ulnafraktur mit innerer Knochenfixation durch Draht oder Zuggurtung/Cerclage	79.62↔	Débridement einer offenen Fraktur an Radius und Ulna
79.12.31↔	Geschlossene Reposition einer Ulnafraktur mit innerer Knochenfixation durch intramedullären Draht	79.82↔	Offene Reposition einer Luxation des Ellenbogens
79.12.32↔	Geschlossene Reposition einer Ulnafraktur mit innerer Knochenfixation durch Marknagel	79.83.00↔	Offene Reposition einer Luxation des Handgelenks, n.n.bez.
79.12.39↔	Geschlossene Reposition einer Ulnafraktur mit sonstiger innerer Knochenfixation (z.B. durch Schraube, Platte)	79.83.10↔	Offene Reposition einer Luxation des distales Radioulnargelenks
79.12.99↔	Geschlossene Reposition einer Fraktur an Radius und Ulna mit innerer Knochenfixation, sonstige	79.83.99↔	Offene Reposition einer Luxation des Handgelenks, sonstige
79.21.00↔	Offene Reposition einer Humerusfraktur ohne innere Knochenfixation, n.n.bez.	80.02↔	Arthrotomie zur Prothesenentfernung am Ellenbogen
		80.12.00↔	Sonstige Arthrotomie des Ellenbogens, n.n.bez.
		80.12.10↔	Arthroskopische Arthrotomie des Ellenbogens, Gelenkspülung mit Drainage
		80.12.11↔	Arthroskopische Arthrotomie des Ellenbogens, Entfernung freier Gelenkkörper
		80.12.12↔	Arthroskopische Arthrotomie des Ellenbogens, Einlegen oder Entfernen eines Medikamententrägers
		80.12.20↔	Arthrotomie des Ellenbogens, Gelenkspülung mit Drainage
		80.12.21↔	Arthrotomie des Ellenbogens, Entfernung freier Gelenkkörper
		80.12.99↔	Sonstige Arthrotomie des Ellenbogens, sonstige

80.13.00↔	Sonstige Arthrotomie des Handgelenks, n.n.bez.	80.73.99↔	Synovektomie am Handgelenk, sonstige
80.13.10↔	Arthroskopische Arthrotomie des Handgelenkes, Gelenkspülung mit Drainage	80.82.00↔	Sonstige lokale Exzision oder Destruktion einer Gelenkläsion am Ellenbogen, n.n.bez.
80.13.11↔	Arthroskopische Arthrotomie des Handgelenkes, Entfernung freier Gelenkkörper	80.82.10↔	Arthroskopische lokale Exzision oder Destruktion einer Gelenkläsion am Ellenbogen
80.13.12↔	Arthroskopische Arthrotomie des Handgelenkes, Einlegen oder Entfernen eines Medikamententrägers	80.82.11↔	Débridement am Ellenbogengelenk
80.13.20↔	Arthrotomie des Handgelenkes, Gelenkspülung mit Drainage	80.82.12↔	Zystenexstirpation am Ellenbogengelenk
80.13.21↔	Arthrotomie des Handgelenkes, Entfernung freier Gelenkkörper	80.82.99↔	Sonstige lokale Exzision oder Destruktion einer Gelenkläsion am Ellenbogen, sonstige
80.13.99↔	Sonstige Arthrotomie des Handgelenkes, sonstige	80.83.00↔	Sonstige lokale Exzision oder Destruktion einer Gelenkläsion am Handgelenk, n.n.bez.
80.19.00↔	Sonstige Arthrotomie an anderer bezeichneter Lokalisation, n.n.bez.	80.83.10↔	Arthroskopische lokale Exzision oder Destruktion einer Gelenkläsion am Handgelenk
80.19.10↔	Arthroskopische Arthrotomie des Sternoklavikulargelenkes, Gelenkspülung mit Drainage	80.83.11↔	Débridement am Handgelenk
80.19.11↔	Arthroskopische Arthrotomie des Sternoklavikulargelenkes, Entfernung freier Gelenkkörper	80.83.12↔	Zystenexstirpation am Handgelenk
80.19.12↔	Arthroskopische Arthrotomie des Sternoklavikulargelenkes, Einlegen oder Entfernen eines Medikamententrägers	80.83.99↔	Sonstige lokale Exzision oder Destruktion einer Gelenkläsion am Handgelenk, sonstige
80.19.20↔	Arthrotomie des Sternoklavikulargelenkes, Gelenkspülung mit Drainage	80.89.00↔	Sonstige lokale Exzision oder Destruktion einer Gelenkläsion an anderer bezeichneter Lokalisation, n.n.bez.
80.19.21↔	Arthrotomie des Sternoklavikulargelenkes, Entfernung freier Gelenkkörper	80.89.10↔	Arthroskopische lokale Exzision oder Destruktion einer Gelenkläsion am Sternoklavikulargelenk
80.19.29↔	Sonstige Arthrotomie des Sternoklavikulargelenkes	80.89.11↔	Débridement am Sternoklavikulargelenk
80.19.90↔	Arthroskopische Arthrotomie an anderer bezeichneter Lokalisation, Gelenkspülung mit Drainage	80.89.12↔	Zystenexstirpation am Sternoklavikulargelenk
80.19.91↔	Arthroskopische Arthrotomie an anderer bezeichneter Lokalisation, Entfernung freier Gelenkkörper	80.89.19↔	Sonstige lokale Exzision oder Destruktion am Sternoklavikulargelenk
80.19.92↔	Arthroskopische Arthrotomie an anderer bezeichneter Lokalisation, Einlegen oder Entfernen eines Medikamententrägers	80.89.20↔	Arthroskopische lokale Exzision oder Destruktion einer Gelenkläsion am Iliosakralgelenk
80.19.93↔	Arthrotomie an anderer bezeichneter Lokalisation, Gelenkspülung mit Drainage	80.89.21↔	Débridement am Iliosakralgelenk
80.19.94↔	Arthrotomie an anderer bezeichneter Lokalisation, Entfernung freier Gelenkkörper	80.89.22↔	Zystenexstirpation am Iliosakralgelenk
80.19.99↔	Sonstige Arthrotomie an anderer bezeichneter Lokalisation, sonstige	80.89.29↔	Sonstige lokale Exzision oder Destruktion am Iliosakralgelenk
80.42↔	Durchtrennung von Gelenkkapsel, Ligament oder Knorpel am Ellenbogen	80.89.41↔	Débridement einer Gelenkläsion an anderer bezeichneter Lokalisation
80.43.00↔	Durchtrennung von Gelenkkapsel, Ligament oder Knorpel am Handgelenk, n.n.bez.	80.89.42↔	Zystenexstirpation an Gelenken anderer bezeichneter Lokalisation
80.43.10↔	Durchtrennung von Gelenkkapsel, Ligament oder Knorpel am Handgelenk, Durchtrennung der Bänder der Handwurzel	80.92.00↔	Sonstige Exzision am Ellenbogen, n.n.bez.
80.43.20↔	Durchtrennung von Gelenkkapsel, Ligament oder Knorpel am Handgelenk, Exzision von Bänder der Handwurzel	80.92.10↔	Arthroskopische Exzision am Ellenbogen
80.43.90↔	Durchtrennung von Gelenkkapsel, Ligament oder Knorpel am Handgelenk, Sonstige Operationen an Bändern der Handwurzel	80.92.11↔	Entnahme eines Knorpeltransplantates am Ellenbogengelenk
80.43.99↔	Durchtrennung von Gelenkkapsel, Ligament oder Knorpel am Handgelenk, sonstige	80.92.99↔	Sonstige Exzision am Ellenbogen, sonstige
80.51.10↔	Exzision eines Discus intervertebralis, offen chirurgisch	80.99.00↔	Sonstige Exzision an einem Gelenk an anderer bezeichneter Lokalisation, n.n.bez.
80.51.11↔	Exzision zweier Disci intervertebrales, offen chirurgisch	80.99.10↔	Arthroskopische Exzision am Sternoklavikulargelenk
80.51.12↔	Exzision dreier oder mehr Disci intervertebrales, offen chirurgisch	80.99.11↔	Sonstige Exzision am Sternoklavikulargelenk
80.51.20↔	Exzision eines Discus intervertebralis, perkutan mit Endoskopie	80.99.20↔	Arthroskopische Exzision am Iliosakralgelenk
80.51.99↔	Exzision eines Discus intervertebralis, sonstige	80.99.21↔	Sonstige Exzision am Iliosakralgelenk
80.52↔	Intervertebrale Chemonukleolyse	80.99.30↔	Arthroskopische Exzision an der Symphyse
80.59.10↔	Sonstige Diskusdestruktion, Entfernung eines freien Sequesters	80.99.31↔	Sonstige Exzision an der Symphyse
80.59.20↔	Sonstige Diskusdestruktion, Reoperation bei Rezidiv	80.99.90↔	Arthroskopische Exzision an einem Gelenk an anderer bezeichneter Lokalisation
80.59.21↔	Sonstige Diskusdestruktion, Reoperation mit Radikulolyse bei Rezidiv	80.99.91↔	Entnahme eines Knorpeltransplantates an einem Gelenk an anderer bezeichneter Lokalisation
80.59.30↔	Sonstige Diskusdestruktion, Dekompression mit Nucleoplastik	80.99.99↔	Sonstige Exzision an einem Gelenk an anderer bezeichneter Lokalisation, sonstige
80.59.40↔	Sonstige Diskusdestruktion, Minimal-invasive Thermomodulation der Bandscheibe	81.01↔	Spondylodese an Atlas-Axis
80.59.50↔	Sonstige Diskusdestruktion, Diskusrekonstruktion mit zellbasierten Bandscheibenersatz	81.02↔	Sonstige zervikale Spondylodese mit ventralem Zugang
80.59.99↔	Sonstige Diskusdestruktion, sonstige	81.03↔	Sonstige zervikale Spondylodese mit dorsalem Zugang
80.72.00↔	Synovektomie am Ellenbogen, n.n.bez.	81.04↔	Thorakale und thorakolumbale Spondylodese, ventraler Zugang
80.72.10↔	Arthroskopische Synovektomie am Ellenbogen	81.05↔	Thorakale und thorakolumbale Spondylodese, dorsaler Zugang
80.72.20↔	Offene Synovektomie am Ellenbogen	81.06↔	Lumbale und lumbosakrale Spondylodese, ventraler Zugang
80.72.99↔	Synovektomie am Ellenbogen, sonstige	81.07↔	Lumbale und lumbosakrale Spondylodese, intratransversaler Zugang
80.73.00↔	Synovektomie am Handgelenk, n.n.bez.	81.08↔	Lumbale und lumbosakrale Spondylodese, dorsaler Zugang
80.73.10↔	Arthroskopische Synovektomie am Handgelenk	81.24↔	Ellenbogen-Arthrodesse
80.73.20↔	Offene Synovektomie am Handgelenk	81.31↔	Reoperation einer Spondylodese an Atlas-Axis
		81.32↔	Reoperation einer sonstigen zervikalen Spondylodese mit ventralem Zugang
		81.33↔	Reoperation einer sonstigen zervikalen Spondylodese mit dorsalem Zugang
		81.34↔	Reoperation einer dorsalen und dorsolumbalen Spondylodese, ventraler Zugang
		81.35↔	Reoperation einer dorsalen und dorsolumbalen Spondylodese, dorsaler Zugang

81.36↔	Reoperation einer lumbalen und lumbosakralen Spondylodese, ventraler Zugang	81.85.15↔	Knorpeltransplantation und Implantation am Ellenbogen von in-vitro hergestellten Gewebekulturen, offen chirurgisch
81.37↔	Reoperation einer lumbalen und lumbosakralen Spondylodese, intratransversaler Zugang	81.85.18↔	Subchondrale Knocheneröffnung am Ellenbogen, arthroskopisch
81.38↔	Reoperation einer lumbalen und lumbosakralen Spondylodese, dorsaler Zugang	81.85.19↔	Subchondrale Knocheneröffnung am Ellenbogen, offen chirurgisch
81.62.00↔	Spondylodese oder Reoperation einer Spondylodese von 2-3 Wirbeln, n.n.bez.	81.85.20↔	Subchondrale Knocheneröffnung am Ellenbogen mit Einbringen eines azellulären Implantats, arthroskopisch
81.62.10↔	Spondylodese von 2 Wirbeln, dorsal	81.85.21↔	Resektionsarthroplastik am Ellenbogengelenk
81.62.11↔	Spondylodese von 2 Wirbeln, dorsal und ventral kombiniert, interkorporell	81.85.30↔	Prothetischer Ersatz der distalen Humerusgelenkfläche
81.62.12↔	Spondylodese von 2 Wirbeln, ventral, interkorporell	81.85.31↔	Sonstige Rekonstruktion am Ellenbogen, Radiuskopfprothese
81.62.13↔	Spondylodese von 2 Wirbeln, dorsal, dynamisch	81.85.99↔	Sonstige Rekonstruktion am Ellenbogen, sonstige
81.62.20↔	Spondylodese von 3 Wirbeln, dorsal	81.96.2d↔	Sonstige Rekonstruktion an Gelenken, Handgelenk, Ulnakopfprothese
81.62.21↔	Spondylodese von 3 Wirbeln, dorsal und ventral kombiniert, interkorporell	81.99.14↔	Arthroskopische Revision eines Gelenkes, Ellenbogen
81.62.22↔	Spondylodese von 3 Wirbeln, ventral, interkorporell	83.83↔	Plastische Rekonstruktion eines Ringbandes
81.62.23↔	Spondylodese von 3 Wirbeln, dorsal, dynamisch	84.23.00↔	Replantation von Vorderarm, Handgelenk oder Hand, n.n.bez.
81.62.99↔	Spondylodese oder Reoperation einer Spondylodese von 2-3 Wirbeln, sonstige	84.23.10↔	Replantation von Vorderarm
81.63.00↔	Spondylodese oder Reoperation einer Spondylodese von 4-8 Wirbeln, n.n.bez.	84.23.12↔	Replantation von der Mittelhand
81.63.10↔	Spondylodese von 4 - 6 Wirbeln, dorsal	84.23.13↔	Replantation vom Handgelenk
81.63.11↔	Spondylodese von 4 - 6 Wirbeln, dorsal und ventral kombiniert, interkorporell	84.23.99↔	Replantation von Vorderarm, Handgelenk oder Hand, sonstige
81.63.12↔	Spondylodese von 4 - 6 Wirbeln, ventral, interkorporell	84.24.00↔	Replantation im Ellenbogenbereich oder Oberarm, n.n.bez.
81.63.13↔	Spondylodese von 4 - 6 Wirbeln, dorsal, dynamisch	84.24.11↔	Replantation im Ellenbogenbereich
81.63.20↔	Spondylodese von 7 - 8 Wirbeln, dorsal	84.24.12↔	Replantation vom Oberarm
81.63.21↔	Spondylodese von 7 - 8 Wirbeln, dorsal und ventral kombiniert, interkorporell	84.24.99↔	Replantation im Ellenbogenbereich oder Oberarm, sonstige
81.63.22↔	Spondylodese von 7 - 8 Wirbeln, ventral, interkorporell	84.51.10↔	Einsetzen von interkorporellen Cages, 1 Segment
81.63.23↔	Spondylodese von 7 - 8 Wirbeln, dorsal, dynamisch	84.51.11↔	Einsetzen von interkorporellen Cages, 2 Segmente
81.63.99↔	Spondylodese oder Reoperation einer Spondylodese von 4-8 Wirbeln, sonstige	84.51.12↔	Einsetzen von interkorporellen Cages, 3 Segmente
81.64.00↔	Spondylodese oder Reoperation einer Spondylodese von 9 oder mehr Wirbeln, n.n.bez.	84.51.13↔	Einsetzen von interkorporellen Cages, 4 oder mehr Segmente
81.64.10↔	Spondylodese von 9 oder mehr Wirbeln, dorsal	84.51.99↔	Einsetzen von interkorporellen Implantaten, sonstige
81.64.11↔	Spondylodese von 9 oder mehr Wirbeln, dorsal und ventral kombiniert, interkorporell	84.60↔	Einsetzen von Diskusprothese, nicht näher bezeichnet
81.64.99↔	Spondylodese oder Reoperation einer Spondylodese von 9 oder mehr Wirbeln, sonstige	84.61↔	Einsetzen von partieller Diskusprothese, zervikal
81.65.10↔	Vertebroplastik, 1 Wirbelkörper	84.62↔	Einsetzen von totaler Diskusprothese, zervikal
81.65.11↔	Vertebroplastik, 2 Wirbelkörper	84.63↔	Einsetzen von Diskusprothese, thorakal
81.65.12↔	Vertebroplastik, 3 Wirbelkörper	84.64↔	Einsetzen von partieller Diskusprothese, lumbosakral
81.65.13↔	Vertebroplastik, 4 und mehr Wirbelkörper	84.65↔	Einsetzen von totaler Diskusprothese, lumbosakral
81.65.99↔	Vertebroplastik, sonstige	84.66.10↔	Ersetzen von künstlicher Diskusprothese, zervikal
81.66.10↔	Kyphoplastik, 1 Wirbelkörper	84.66.20↔	Revision von künstlicher Diskusprothese, zervikal
81.66.11↔	Kyphoplastik, 2 Wirbelkörper	84.66.99↔	Revision oder Ersetzen von künstlicher Diskusprothese, zervikal, sonstige
81.66.12↔	Kyphoplastik, 3 Wirbelkörper	84.67↔	Revision oder Ersetzen von künstlicher Diskusprothese, thorakal
81.66.13↔	Kyphoplastik, 4 und mehr Wirbelkörper	84.68.10↔	Ersetzen von künstlicher Diskusprothese, lumbosakral
81.66.99↔	Kyphoplastik, sonstige	84.68.20↔	Revision von künstlicher Diskusprothese, lumbosakral
81.84↔	Totalprothese des Ellenbogens	84.68.99↔	Revision oder Ersetzen von künstlicher Diskusprothese, lumbosakral, sonstige
81.85.00↔	Sonstige Rekonstruktion am Ellenbogen, n.n.bez.	84.69.10↔	Ersetzen von künstlicher Diskusprothese
81.85.10↔	Refixation eines osteochondralen Fragmentes am Ellenbogen, arthroskopisch	84.69.20↔	Revision von künstlicher Diskusprothese
81.85.11↔	Refixation eines osteochondralen Fragmentes am Ellenbogen, offen chirurgisch	84.69.99↔	Revision oder Ersetzen von künstlicher Diskusprothese, sonstige
81.85.14↔	Knorpeltransplantation und Implantation am Ellenbogen von in-vitro hergestellten Gewebekulturen, arthroskopisch	84.81.20↔	Revision von interspinösen Implantaten
		84.81.99↔	Revision von interspinösen Implantaten, sonstige
		84.82↔	Einsetzen oder Ersetzen von Vorrichtung(en) zur dynamischen Stabilisierung mit Pedikelschrauben
		84.83↔	Revision von Vorrichtung(en) zur dynamischen Stabilisierung mit Pedikelschrauben
		84.84↔	Einsetzen oder Ersetzen von Facettengelenksprothesen
		84.85↔	Revision von Facettengelenksprothesen

## Prozedur I08-8

77.25.00↔	Keilosteotomie am Femur, n.n.bez.	77.35.11↔	Kortikotomie bei Segmenttransport am Schenkelhals
77.25.10↔	Keilosteotomie am Schenkelhals	77.35.12↔	Komplexe (mehrdimensionale) Osteotomie (mit Achsenkorrektur) am Schenkelhals
77.25.20↔	Keilosteotomie am sonstigen Femur	77.35.19↔	Sonstige Knochendurchtrennung am Schenkelhals
77.25.99↔	Keilosteotomie am Femur, sonstige	77.35.20↔	Rotationsosteotomie an sonstigen Teilen des Femurs
77.29.10↔	Keilosteotomie an Phalangen der Hand	77.35.21↔	Kortikotomie bei Segmenttransport an sonstigen Teilen des Femurs
77.29.20↔	Keilosteotomie am Wirbel	77.35.22↔	Komplexe (mehrdimensionale) Osteotomie (mit Achsenkorrektur) an sonstigen Teilen des Femurs
77.29.40↔	Keilosteotomie an Phalangen des Fusses		
77.35.00↔	Sonstige Knochendurchtrennung am Femur, n.n.bez.		
77.35.10↔	Rotationsosteotomie am Schenkelhals		



77.35.23↔	Sonstige Knochendurchtrennung an sonstigen Teilen des Femurs	78.95↔	Einsetzen eines Knochenwachstumsstimulators am Femur
77.35.99↔	Sonstige Knochendurchtrennung am Femur, sonstige	79.15.00↔	Geschlossene Reposition einer Femurfraktur mit innerer Knochenfixation, n.n.bez.
77.95↔	Totale Femur-Resektion	79.15.10↔	Geschlossene Reposition einer distalen Femurfraktur mit innerer Knochenfixation
77.99.10↔	Totale Knochenresektionen an Phalangen der Hand	79.15.20↔	Geschlossene Reposition einer sonstigen Femurfraktur mit innerer Knochenfixation
77.99.20↔	Totale Resektion eines Wirbelkörpers	79.15.99↔	Geschlossene Reposition einer Femurfraktur mit innerer Knochenfixation, sonstige
78.05.10↔	Knochen transplantation am Femur, gefässgestielt mit mikrovaskulärer Anastomose	79.19.20↔	Geschlossene Reposition einer Fraktur des Beckens mit innerer Knochenfixation
78.05.11↔	Knochen transplantation am Femur, gefässgestielt, ohne mikrovaskuläre Anastomose	79.25↔	Offene Reposition einer Femurfraktur ohne innere Knochenfixation
78.05.12↔	Knochen transplantation am Femur, allogene	79.29.00↔	Offene Reposition einer Fraktur anderer bezeichneter Knochen ohne innere Knochenfixation, n.n.bez.
78.05.13↔	Knorpel-Knochen transplantation am Femur	79.29.10↔	Offene Reposition einer einfachen Fraktur der Klavikula und Skapula ohne innere Knochenfixation
78.09.10↔	Knochen transplantation an Phalangen der Hand, gefässgestielt mit mikrovaskulärer Anastomose	79.29.11↔	Offene Reposition einer Mehrfragmentfraktur der Klavikula und Skapula ohne innere Knochenfixation
78.09.11↔	Knochen transplantation an Phalangen der Hand, gefässgestielt ohne mikrovaskuläre Anastomose	79.29.99↔	Offene Reposition einer Fraktur anderer bezeichneter Knochen ohne innere Knochenfixation, sonstige
78.09.12↔	Knochen transplantation an Phalangen der Hand, allogene	79.35.00↔	Offene Reposition einer Femurfraktur mit innerer Knochenfixation, n.n.bez.
78.09.30↔	Knochen transplantation am Becken, gefässgestielt mit mikrovaskulärer Anastomose	79.35.10↔	Offene Reposition einer Hüftkopffraktur mit innerer Knochenfixation
78.09.31↔	Knochen transplantation am Becken, gefässgestielt ohne mikrovaskuläre Anastomose	79.35.11↔	Offene Reposition einer Schenkelhalsfraktur und proximalen Femurfraktur mit innerer Knochenfixation
78.09.32↔	Knochen transplantation am Becken, allogene	79.35.12↔	Offene Reposition einer Femurschaftfraktur mit innerer Knochenfixation
78.09.33↔	Knorpel-Knochen transplantation am Becken	79.35.13↔	Offene Reposition einer distalen Femurfraktur mit innerer Knochenfixation
78.09.90↔	Knochen transplantation an andere näher bezeichnete Knochen, ausser Gesichtsschädelknochen, gefässgestielt mit mikrovaskulärer Anastomose	79.35.99↔	Offene Reposition einer Femurfraktur mit innerer Knochenfixation, sonstige
78.09.91↔	Knochen transplantation an andere näher bezeichnete Knochen, ausser Gesichtsschädelknochen, gefässgestielt ohne mikrovaskuläre Anastomose	79.39.00↔	Offene Reposition einer Fraktur anderer bezeichneter Knochen mit innerer Knochenfixation, n.n.bez.
78.09.92↔	Knochen transplantation an andere näher bezeichnete Knochen, ausser Gesichtsschädelknochen, allogene	79.39.10↔	Offene Reposition einer einfachen Fraktur von Klavikula und Skapula mit innerer Knochenfixation
78.15.10↔	Offene Reposition einer Schenkelhalsfraktur und proximalen Femurfraktur mit Knochenfixation durch Fixateur externe	79.39.11↔	Offene Reposition einer Mehrfragmentfraktur von Klavikula und Skapula mit innerer Knochenfixation
78.15.20↔	Offene Reposition einer Femurschaftfraktur mit Knochenfixation durch Fixateur externe	79.39.12↔	Offene Reposition einer einfachen Fraktur von Rippen mit innerer Fixation
78.15.30↔	Geschlossene Reposition einer distalen Femurfraktur mit Knochenfixation durch Fixateur externe	79.39.13↔	Offene Reposition einer einfachen Fraktur von Sternum mit innerer Fixation
78.15.31↔	Offene Reposition einer distalen Femurfraktur mit Knochenfixation durch Fixateur externe	79.39.14↔	Offene Reposition einer Mehrfragmentfraktur von Rippen mit innerer Fixation
78.15.40↔	Geschlossene Reposition einer sonstigen Femurfraktur mit Knochenfixation durch Fixateur externe	79.39.15↔	Offene Reposition einer Mehrfragmentfraktur von Sternum mit innerer Fixation
78.15.99↔	Anlegen eines Fixateur externe am Femur (inkl. Reposition von Frakturen), sonstige	79.39.20↔	Offene Reposition einer Fraktur des Acetabulums mit innerer Knochenfixation
78.19.20↔	Geschlossene Reposition einer Fraktur des Beckens mit Knochenfixation durch Fixateur externe	79.39.29↔	Offene Reposition einer Fraktur sonstiger Teile des Beckens mit innerer Knochenfixation
78.19.21↔	Offene Reposition einer Fraktur des Acetabulums mit Knochenfixation / Transfixation durch Fixateur externe	79.39.99↔	Offene Reposition einer Fraktur anderer bezeichneter Knochen mit innerer Knochenfixation, sonstige
78.19.22↔	Offene Reposition einer Fraktur sonstiger Teile des Beckens mit Knochenfixation durch Fixateur externe	79.55↔	Offene Reposition einer Epiphysdiastase am Femur
78.25.00↔	Verkürzungsosteotomie am Femur, n.n.bez.	79.85↔	Offene Reposition einer Luxation der Hüfte
78.25.10↔	Temporäre Epiphyseodese am Schenkelhals	79.89.00↔	Offene Reposition einer Luxation an anderer bezeichneter Lokalisation, n.n.bez.
78.25.11↔	Permanente Epiphyseodese am Schenkelhals	79.89.10↔	Offene Reposition einer Luxation des Sternoklavikulargelenkes
78.25.12↔	Therapeutische Epiphyseolyse am Schenkelhals	79.89.20↔	Offene Reposition einer Luxation der Iliosakralgelenkes
78.25.19↔	Sonstige Verkürzungsosteotomie am Schenkelhals	79.89.30↔	Offene Reposition einer Luxation der Symphyse
78.25.20↔	Temporäre Epiphyseodese an sonstigen Teilen des Femur	79.89.99↔	Offene Reposition einer Luxation an anderer bezeichneter Lokalisation, sonstige
78.25.21↔	Permanente Epiphyseodese an sonstigen Teilen des Femur	80.05.00↔	Entfernen einer Hüftendoprothese, n.n.bez.
78.25.22↔	Therapeutische Epiphyseolyse an sonstigen Teilen des Femur	80.05.15↔	Entfernen einer Totalendoprothese des Hüftgelenkes
78.25.99↔	Verkürzungsosteotomie am Femur, sonstige	80.05.16↔	Entfernen einer Totalendoprothese des Hüftgelenkes, Sonderprothese
78.31↔	Verlängerungsosteotomie an Skapula und Klavikula	80.05.17↔	Entfernen von Schaft, sowie Kopf einer Hüftendoprothese
78.35.00↔	Verlängerungsosteotomie am Femur, n.n.bez.	80.05.18↔	Entfernen von Schaft, Kopf, sowie Inlay einer Hüftendoprothese
78.35.10↔	Verlängerungsosteotomie am Schenkelhals	80.05.1a↔	Entfernen des Inlays einer Hüftendoprothese
78.35.19↔	Verlängerungsosteotomie an sonstigen Teilen des Femur	80.05.1b↔	Entfernen des Kopfes einer Hüftendoprothese
78.35.99↔	Verlängerungsosteotomie am Femur, sonstige	80.05.1c↔	Entfernen von Kopf sowie Inlay einer Hüftendoprothese
78.39.10↔	Verlängerungsosteotomie an Phalangen der Hand	80.05.1d↔	Entfernen von Kopf, Inlay sowie Pfanne einer Hüftendoprothese
78.39.20↔	Verlängerungsosteotomie am Becken		
78.45↔	Sonstige plastische Rekonstruktion am Femur		
78.55.00↔	Innere Knochenfixation ohne Reposition der Fraktur am Femur, n.n.bez.		
78.55.10↔	Revision von Osteosynthesematerial ohne Materialersatz am Femur		
78.55.99↔	Innere Knochenfixation ohne Reposition der Fraktur am Femur, sonstige		

80.05.1e↔	Entfernen von Inlay sowie Pfanne einer Hüftendoprothese	81.40.18↔	Subchondrale Knocheneröffnung am Hüftgelenk, arthroskopisch
80.05.1f↔	Entfernen von Stütz-, resp. Pfannendachschale sowie Pfanne einer Hüftendoprothese	81.40.19↔	Subchondrale Knocheneröffnung am Hüftgelenk, offen chirurgisch
80.05.1g↔	Entfernen von Stütz-, resp. Pfannendachschale, Pfanne sowie Kopf einer Hüftendoprothese	81.40.20↔	Subchondrale Knocheneröffnung am Hüftgelenk mit Einbringen eines azellulären Implantats, arthroskopisch
80.05.99↔	Entfernen einer Hüftendoprothese, sonstige	81.40.21↔	Subchondrale Knocheneröffnung am Hüftgelenk mit Einbringen eines azellulären Implantats, offen chirurgisch
80.15.00↔	Sonstige Arthrotomie der Hüfte, n.n.bez.	81.40.30↔	Arthroplastik am Hüftgelenk mit Osteotomie des Beckens, sonstige Osteotomie
80.15.10↔	Arthroskopische Arthrotomie der Hüfte, Gelenkspülung mit Drainage	81.40.31↔	Arthroplastik am Hüftgelenk mit Osteotomie des Beckens, Tripelosteotomie
80.15.11↔	Arthroskopische Arthrotomie der Hüfte, Entfernung freier Gelenkkörper	81.40.32↔	Pfannendachplastik am Hüftgelenk
80.15.12↔	Arthroskopische Arthrotomie der Hüfte, Einlegen oder Entfernen eines Medikamententrägers	81.40.33↔	Girdlestone-Resektion am Hüftgelenk, primär
80.15.20↔	Arthrotomie der Hüfte, Gelenkspülung mit Drainage	81.40.99↔	Rekonstruktion am Hüftgelenk, sonstige
80.15.21↔	Arthrotomie der Hüfte, Entfernung freier Gelenkkörper	81.97.15↔	Revision und Wechsel einer Handgelenkendoprothese
80.15.99↔	Sonstige Arthrotomie der Hüfte, sonstige	81.97.16↔	Revision und Wechsel einer Daumensattelgelenkendoprothese
81.21↔	Hüft-Arthrodese	81.97.17↔	Revision und Wechsel einer sonstigen Fingergelenkendoprothese
81.40.00↔	Rekonstruktion am Hüftgelenk, n.n.bez.	84.28↔	Oberschenkel-Replantation
81.40.14↔	Knorpeltransplantation und Implantation von in-vitro hergestellten Gewebekulturen am Hüftgelenk, arthroskopisch		
81.40.15↔	Knorpeltransplantation und Implantation von in-vitro hergestellten Gewebekulturen am Hüftgelenk, offen chirurgisch		

## Prozedur I08-9

77.25.00↔	Keilosteotomie am Femur, n.n.bez.	78.25.19↔	Sonstige Verkürzungsosteotomie am Schenkelhals
77.25.10↔	Keilosteotomie am Schenkelhals	78.25.20↔	Temporäre Epiphyseodese an sonstigen Teilen des Femur
77.25.20↔	Keilosteotomie am sonstigen Femur	78.25.21↔	Permanente Epiphyseodese an sonstigen Teilen des Femur
77.25.99↔	Keilosteotomie am Femur, sonstige	78.25.22↔	Therapeutische Epiphyseolyse an sonstigen Teilen des Femur
77.35.00↔	Sonstige Knochendurchtrennung am Femur, n.n.bez.	78.25.99↔	Verkürzungsosteotomie am Femur, sonstige
77.35.10↔	Rotationsosteotomie am Schenkelhals	78.35.00↔	Verlängerungsosteotomie am Femur, n.n.bez.
77.35.11↔	Kortikotomie bei Segmenttransport am Schenkelhals	78.35.10↔	Verlängerungsosteotomie am Schenkelhals
77.35.12↔	Komplexe (mehrdimensionale) Osteotomie (mit Achsenkorrektur) am Schenkelhals	78.35.19↔	Verlängerungsosteotomie an sonstigen Teilen des Femur
77.35.19↔	Sonstige Knochendurchtrennung am Schenkelhals	78.35.99↔	Verlängerungsosteotomie am Femur, sonstige
77.35.20↔	Rotationsosteotomie an sonstigen Teilen des Femurs	78.45↔	Sonstige plastische Rekonstruktion am Femur
77.35.21↔	Kortikotomie bei Segmenttransport an sonstigen Teilen des Femurs	78.55.00↔	Innere Knochenfixation ohne Reposition der Fraktur am Femur, n.n.bez.
77.35.22↔	Komplexe (mehrdimensionale) Osteotomie (mit Achsenkorrektur) an sonstigen Teilen des Femurs	78.55.10↔	Revision von Osteosynthesematerial ohne Materialersatz am Femur
77.35.23↔	Sonstige Knochendurchtrennung an sonstigen Teilen des Femurs	78.55.99↔	Innere Knochenfixation ohne Reposition der Fraktur am Femur, sonstige
77.35.99↔	Sonstige Knochendurchtrennung am Femur, sonstige	78.95↔	Einsetzen eines Knochenwachstumsstimulators am Femur
77.65.00↔	Lokale Resektion von Knochenläsion oder -gewebe am Femur, n.n.bez.	79.15.00↔	Geschlossene Reposition einer Femurfraktur mit innerer Knochenfixation, n.n.bez.
77.65.20↔	Débridement am Femur	79.15.10↔	Geschlossene Reposition einer distalen Femurfraktur mit innerer Knochenfixation
77.65.99↔	Lokale Resektion von Knochenläsion oder -gewebe am Femur, sonstige	79.15.20↔	Geschlossene Reposition einer sonstigen Femurfraktur mit innerer Knochenfixation
77.85↔	Sonstige partielle Knochenresektion am Femur	79.15.99↔	Geschlossene Reposition einer Femurfraktur mit innerer Knochenfixation, sonstige
77.95↔	Totale Femur-Resektion	79.25↔	Offene Reposition einer Femurfraktur ohne innere Knochenfixation
78.05.10↔	Knochen transplantation am Femur, gefässgestielt mit mikrovaskulärer Anastomose	79.29.00↔	Offene Reposition einer Fraktur anderer bezeichneter Knochen ohne innere Knochenfixation, n.n.bez.
78.05.11↔	Knochen transplantation am Femur, gefässgestielt, ohne mikrovaskuläre Anastomose	79.29.10↔	Offene Reposition einer einfachen Fraktur der Klavikula und Skapula ohne innere Knochenfixation
78.05.12↔	Knochen transplantation am Femur, allogon	79.29.11↔	Offene Reposition einer Mehrfragmentfraktur der Klavikula und Skapula ohne innere Knochenfixation
78.05.13↔	Knorpel-Knochen transplantation am Femur	79.29.99↔	Offene Reposition einer Fraktur anderer bezeichneter Knochen ohne innere Knochenfixation, sonstige
78.15.10↔	Offene Reposition einer Schenkelhalsfraktur und proximalen Femurfraktur mit Knochenfixation durch Fixateur externe	79.35.00↔	Offene Reposition einer Femurfraktur mit innerer Knochenfixation, n.n.bez.
78.15.20↔	Offene Reposition einer Femurschaftfraktur mit Knochenfixation durch Fixateur externe	79.35.10↔	Offene Reposition einer Hüftkopffraktur mit innerer Knochenfixation
78.15.30↔	Geschlossene Reposition einer distalen Femurfraktur mit Knochenfixation durch Fixateur externe	79.35.11↔	Offene Reposition einer Schenkelhalsfraktur und proximalen Femurfraktur mit innerer Knochenfixation
78.15.31↔	Offene Reposition einer distalen Femurfraktur mit Knochenfixation durch Fixateur externe	79.35.12↔	Offene Reposition einer Femurschaftfraktur mit innerer Knochenfixation
78.15.40↔	Geschlossene Reposition einer sonstigen Femurfraktur mit Knochenfixation durch Fixateur externe	79.35.13↔	Offene Reposition einer distalen Femurfraktur mit innerer Knochenfixation
78.15.99↔	Anlegen eines Fixateur externe am Femur (inkl. Reposition von Frakturen), sonstige	79.35.99↔	Offene Reposition einer Femurfraktur mit innerer Knochenfixation, sonstige
78.25.00↔	Verkürzungsosteotomie am Femur, n.n.bez.		
78.25.10↔	Temporäre Epiphyseodese am Schenkelhals		
78.25.11↔	Permanente Epiphyseodese am Schenkelhals		
78.25.12↔	Therapeutische Epiphyseolyse am Schenkelhals		

79.39.00↔	Offene Reposition einer Fraktur anderer bezeichneter Knochen mit innerer Knochenfixation, n.n.bez.	80.05.99↔	Entfernen einer Hüftendoprothese, sonstige
79.39.10↔	Offene Reposition einer einfachen Fraktur von Klavikula und Skapula mit innerer Knochenfixation	80.15.00↔	Sonstige Arthrotomie der Hüfte, n.n.bez.
79.39.11↔	Offene Reposition einer Mehrfragmentfraktur von Klavikula und Skapula mit innerer Knochenfixation	80.15.10↔	Arthroskopische Arthrotomie der Hüfte, Gelenkspülung mit Drainage
79.39.12↔	Offene Reposition einer einfachen Fraktur von Rippen mit innerer Fixation	80.15.11↔	Arthroskopische Arthrotomie der Hüfte, Entfernung freier Gelenkkörper
79.39.13↔	Offene Reposition einer einfachen Fraktur von Sternum mit innerer Fixation	80.15.12↔	Arthroskopische Arthrotomie der Hüfte, Einlegen oder Entfernen eines Medikamententrägers
79.39.14↔	Offene Reposition einer Mehrfragmentfraktur von Rippen mit innerer Fixation	80.15.20↔	Arthrotomie der Hüfte, Gelenkspülung mit Drainage
79.39.15↔	Offene Reposition einer Mehrfragmentfraktur von Sternum mit innerer Fixation	80.15.21↔	Arthrotomie der Hüfte, Entfernung freier Gelenkkörper
79.39.20↔	Offene Reposition einer Fraktur des Acetabulums mit innerer Knochenfixation	80.15.99↔	Sonstige Arthrotomie der Hüfte, sonstige
79.39.29↔	Offene Reposition einer Fraktur sonstiger Teile des Beckens mit innerer Knochenfixation	80.49.99↔	Durchtrennung von Gelenkapsel, Ligament oder Knorpel anderer bezeichneter Lokalisation, sonstige
79.39.99↔	Offene Reposition einer Fraktur anderer bezeichneter Knochen mit innerer Knochenfixation, sonstige	80.85.00↔	Sonstige lokale Exzision oder Destruktion einer Gelenkläsion an der Hüfte, n.n.bez.
79.55↔	Offene Reposition einer Epiphysendiastase am Femur	80.85.10↔	Arthroskopische lokale Exzision oder Destruktion einer Gelenkläsion an der Hüfte
79.85↔	Offene Reposition einer Luxation der Hüfte	80.85.11↔	Débridement am Hüftgelenk
79.89.00↔	Offene Reposition einer Luxation an anderer bezeichneter Lokalisation, n.n.bez.	80.85.12↔	Zystenexstirpation am Hüftgelenk
79.89.20↔	Offene Reposition einer Luxation der Iliosakralgelenkes	80.85.99↔	Sonstige lokale Exzision oder Destruktion einer Gelenkläsion an der Hüfte, sonstige
79.89.30↔	Offene Reposition einer Luxation der Symphyse	81.21↔	Hüft-Arthrodese
79.89.99↔	Offene Reposition einer Luxation an anderer bezeichneter Lokalisation, sonstige	81.40.00↔	Rekonstruktion am Hüftgelenk, n.n.bez.
80.05.00↔	Entfernen einer Hüftendoprothese, n.n.bez.	81.40.14↔	Knorpeltransplantation und Implantation von in-vitro hergestellten Gewebekulturen am Hüftgelenk, arthroskopisch
80.05.15↔	Entfernen einer Totalendoprothese des Hüftgelenks	81.40.15↔	Knorpeltransplantation und Implantation von in-vitro hergestellten Gewebekulturen am Hüftgelenk, offen chirurgisch
80.05.16↔	Entfernen einer Totalendoprothese des Hüftgelenks, Sonderprothese	81.40.18↔	Subchondrale Knocheneröffnung am Hüftgelenk, arthroskopisch
80.05.17↔	Entfernen von Schaft, sowie Kopf einer Hüftendoprothese	81.40.19↔	Subchondrale Knocheneröffnung am Hüftgelenk, offen chirurgisch
80.05.18↔	Entfernen von Schaft, Kopf, sowie Inlay einer Hüftendoprothese	81.40.20↔	Subchondrale Knocheneröffnung am Hüftgelenk mit Einbringen eines azellulären Implantats, arthroskopisch
80.05.1a↔	Entfernen des Inlays einer Hüftendoprothese	81.40.21↔	Subchondrale Knocheneröffnung am Hüftgelenk mit Einbringen eines azellulären Implantats, offen chirurgisch
80.05.1b↔	Entfernen des Kopfes einer Hüftendoprothese	81.40.30↔	Arthroplastik am Hüftgelenk mit Osteotomie des Beckens, sonstige Osteotomie
80.05.1c↔	Entfernen von Kopf sowie Inlay einer Hüftendoprothese	81.40.31↔	Arthroplastik am Hüftgelenk mit Osteotomie des Beckens, Tripelosteotomie
80.05.1d↔	Entfernen von Kopf, Inlay sowie Pfanne einer Hüftendoprothese	81.40.32↔	Pfannendachplastik am Hüftgelenk
80.05.1e↔	Entfernen von Inlay sowie Pfanne einer Hüftendoprothese	81.40.33↔	Girdlestone-Resektion am Hüftgelenk, primär
80.05.1f↔	Entfernen von Stütz-, resp. Pfannendachschale sowie Pfanne einer Hüftendoprothese	81.40.99↔	Rekonstruktion am Hüftgelenk, sonstige
80.05.1g↔	Entfernen von Stütz-, resp. Pfannendachschale, Pfanne sowie Kopf einer Hüftendoprothese	84.28↔	Oberschenkel-Replantation

## Prozedur I08-10

02.51.00↔	Syngangiose, n.n.bez.	04.04.00↔	Sonstige Inzision an kranialen und peripheren Nerven, n.n.bez.
02.51.11↔	EDAS (Encephalo-duro-arterio-syngangiose)	04.04.10↔	Sonstige Inzision am N. vestibulocochlearis
02.51.12↔	EDS (Encephalo-duro-syngangiose), Auflegen von invertierter Dura auf Grosshirnrinde	04.04.11↔	Sonstige Inzision an intrakraniellen Anteilen von sonstigen Hirnnerven und Ganglien
02.51.13↔	EDS (Encephalo-duro-syngangiose), Auflegen einer Arterie sowie invertierter Dura auf die Grosshirnrinde	04.04.20↔	Sonstige Inzision an extrakraniellen Hirnnerven
02.51.14↔	EMS (Encephalo-myo-syngangiose)	04.04.30↔	Sonstige Inzision am Plexus brachialis
02.51.15↔	EGPS (Encephalo-galea-periost-syngangiose)	04.04.31↔	Sonstige Inzision an Nerven der Schulter
02.51.99↔	Syngangiose, sonstige	04.04.32↔	Sonstige Inzision an Nerven des Armes und der Hand
04.03.00↔	Durchtrennung oder Quetschen (Crushing) von anderen kranialen und peripheren Nerven, n.n.bez.	04.04.33↔	Sonstige Inzision an Nerven des Rumpfes und der unteren Extremität
04.03.10↔	Durchtrennung oder Quetschen (Crushing) des N. vestibulocochlearis	04.04.99↔	Sonstige Inzision an kranialen und peripheren Nerven, sonstige
04.03.11↔	Durchtrennung oder Quetschen (Crushing) von intrakraniellen Anteilen von sonstigen Hirnnerven und Ganglien	04.06.00↔	Sonstige Exzision von kranialen oder peripheren Ganglien, n.n.bez.
04.03.20↔	Durchtrennung oder Quetschen (Crushing) von extrakraniellen Hirnnerven	04.06.10↔	Exzision von intrakraniellen Ganglien
04.03.30↔	Durchtrennung oder Quetschen (Crushing) des Plexus brachialis	04.06.20↔	Exzision von sonstigen peripheren Ganglien
04.03.31↔	Durchtrennung oder Quetschen (Crushing) von Nerven der Schulter	04.06.99↔	Sonstige Exzision von kranialen oder peripheren Ganglien, sonstige
04.03.32↔	Durchtrennung oder Quetschen (Crushing) von Nerven des Armes und der Hand	04.07.00↔	Sonstige Exzision oder Avulsion von kranialen oder peripheren Nerven, n.n.bez.
04.03.33↔	Durchtrennung oder Quetschen (Crushing) von Nerven des Rumpfes und der unteren Extremität	04.07.10↔	Exzision eines Nerven zur Transplantation
04.03.99↔	Durchtrennung oder Quetschen (Crushing) von anderen kranialen und peripheren Nerven, sonstige	04.07.11↔	Entfernung eines Nerventransplantates
		04.07.20↔	Sonstige Exzision oder Avulsion von intrakraniellen Nerven
		04.07.30↔	Sonstige Exzision oder Avulsion von extrakraniellen Hirnnerven
		04.07.40↔	Sonstige Exzision oder Avulsion des Plexus brachialis
		04.07.41↔	Sonstige Exzision oder Avulsion von Nerven der Schulter

04.07.42↔	Sonstige Exzision oder Avulsion von Nerven des Armes und der Hand	04.43.00↔	Entlastung am Karpaltunnel, n.n.bez.
04.07.43↔	Sonstige Exzision oder Avulsion von Nerven des Rumpfes und der unteren Extremität	04.43.10↔	Entlastung am Karpaltunnel, endoskopisch
04.07.99↔	Sonstige Exzision oder Avulsion von kranialen oder peripheren Nerven, sonstige	04.43.99↔	Entlastung am Karpaltunnel, sonstige
04.08.00↔	Optikusscheidenfensterung, n.n.bez.	04.44↔	Entlastung am Tarsaltunnel
04.08.10↔	Sonstige Operationen am N. opticus	04.49.00↔	Sonstige Dekompression oder Lösung von Adhäsionen an peripherem Nerv oder Ganglion, n.n.bez.
04.08.99↔	Optikusscheidenfensterung, sonstige	04.49.10↔	Sonstige Dekompression oder Lösung von Adhäsionen am Plexus brachialis
04.2x.00↔	Destruktion von kranialen und peripheren Nerven und Ganglien, n.n.bez.	04.49.11↔	Sonstige Dekompression oder Lösung von Adhäsionen an Nerven der Schulter
04.2x.10↔	Destruktion von intrakraniellen Hirnnerven und Ganglien	04.49.12↔	Sonstige Dekompression oder Lösung von Adhäsionen an Nerven des Armes
04.2x.20↔	Destruktion von extrakraniellen Hirnnerven	04.49.13↔	Sonstige Dekompression oder Lösung von Adhäsionen an Nerven der Hand
04.2x.30↔	Destruktion des Plexus brachialis	04.49.14↔	Sonstige Dekompression oder Lösung von Adhäsionen am Plexus lumbosacralis, Leiste und Beckenboden
04.2x.31↔	Destruktion von Nerven der Schulter	04.49.15↔	Sonstige Dekompression oder Lösung von Adhäsionen an Nerven des Beines
04.2x.32↔	Destruktion von Nerven des Armes und der Hand	04.49.16↔	Sonstige Dekompression oder Lösung von Adhäsionen an Nerven des Fusses
04.2x.33↔	Destruktion von Nerven des Rumpfes und Plexus lumbosacralis	04.49.99↔	Sonstige Dekompression oder Lösung von Adhäsionen an sonstigen peripheren Nerven oder Ganglion, sonstige
04.2x.34↔	Destruktion von Nerven des Beines und des Fusses	04.5x.00↔	Transplantation von kranialem oder peripherem Nerv, n.n.bez.
04.2x.39↔	Destruktion von sonstigen peripheren Nerven oder Ganglien	04.5x.10↔	Transplantation von extrakraniellen Hirnnerven
04.2x.99↔	Destruktion von kranialen und peripheren Nerven und Ganglien, sonstige	04.5x.11↔	Transplantation von Plexus brachialis und Nerven der Schulter
04.3x.00↔	Naht an kranialen oder peripheren Nerven, n.n.bez.	04.5x.12↔	Transplantation von Nerven des Armes und der Hand
04.3x.10↔	Epineurale Naht von extrakraniellen Hirnnerven, primär	04.5x.13↔	Transplantation von Nerven des Rumpfes und der unteren Extremität
04.3x.11↔	Epineurale Naht des Plexus brachialis, primär	04.5x.19↔	Transplantation von sonstigem kranialem oder peripherem Nerv
04.3x.12↔	Epineurale Naht von Nerven der Schulter, primär	04.5x.99↔	Transplantation von kranialem oder peripherem Nerv, sonstige
04.3x.13↔	Epineurale Naht von Nerven am Arm, primär	04.6x.00↔	Transposition von kranialen und peripheren Nerven, n.n.bez.
04.3x.14↔	Epineurale Naht von Nerven der Hand, primär	04.6x.10↔	Transposition eines extrakraniellen Hirnnerven mit epineuraler primärer Naht
04.3x.15↔	Epineurale Naht von Nerven des Rumpfes, primär	04.6x.11↔	Transposition eines extrakraniellen Hirnnerven mit epineuraler sekundärer Naht
04.3x.16↔	Epineurale Naht von Nerven des Beines (inkl. Plexus lumbosacralis, Leiste, Beckenboden), primär	04.6x.12↔	Transposition eines extrakraniellen Hirnnerven mit interfaszikulärer primärer und sekundärer Naht
04.3x.17↔	Epineurale Naht von Nerven des Fusses, primär	04.6x.20↔	Transposition des Plexus brachialis mit epineuraler primärer Naht
04.3x.19↔	Epineurale Naht von sonstigen kranialen oder peripheren Nerven, primär	04.6x.21↔	Transposition des Plexus brachialis mit epineuraler sekundärer Naht
04.3x.20↔	Epineurale Naht von extrakraniellen Hirnnerven, sekundär	04.6x.22↔	Transposition des Plexus brachialis mit interfaszikulärer primärer Naht
04.3x.21↔	Epineurale Naht des Plexus brachialis, sekundär	04.6x.23↔	Transposition des Plexus brachialis mit interfaszikulärer sekundärer Naht
04.3x.22↔	Epineurale Naht von Nerven der Schulter, sekundär	04.6x.30↔	Transposition eines Nerven der Schulter mit epineuraler primärer und sekundärer Naht
04.3x.23↔	Epineurale Naht von Nerven am Arm, sekundär	04.6x.31↔	Transposition eines Nerven der Schulter mit interfaszikulärer primärer und sekundärer Naht
04.3x.24↔	Epineurale Naht von Nerven an der Hand, sekundär	04.6x.40↔	Transposition eines Nerven des Armes mit epineuraler primärer Naht
04.3x.25↔	Epineurale Naht von Nerven des Rumpfes, sekundär	04.6x.41↔	Transposition eines Nerven des Armes mit epineuraler sekundärer Naht
04.3x.26↔	Epineurale Naht von Nerven des Beines (inkl. Plexus lumbosacralis, Leiste, Beckenboden), sekundär	04.6x.42↔	Transposition eines Nerven des Armes mit interfaszikulärer primärer Naht
04.3x.27↔	Epineurale Naht von Nerven des Fusses, sekundär	04.6x.43↔	Transposition eines Nerven des Armes mit interfaszikulärer sekundärer Naht
04.3x.29↔	Epineurale Naht von sonstigen kranialen und peripheren Nerven, sekundär	04.6x.50↔	Transposition eines Nerven des Rumpfes und der unteren Extremität mit epineuraler primärer und sekundärer Naht
04.3x.30↔	Interfaszikuläre Naht von extrakraniellen Hirnnerven, primär	04.6x.51↔	Transposition eines Nerven des Rumpfes und der unteren Extremität mit interfaszikulärer primärer und sekundärer Naht
04.3x.31↔	Interfaszikuläre Naht des Plexus brachialis, primär	04.6x.60↔	Transposition eines Nerven der Hand mit interfaszikulärer primärer und sekundärer Naht
04.3x.32↔	Interfaszikuläre Naht von Nerven der Schulter, primär	04.6x.70↔	Transposition mit Neurolyse und Dekompression eines extrakraniellen Hirnnerven
04.3x.33↔	Interfaszikuläre Naht von Nerven am Arm, primär	04.6x.71↔	Transposition mit Neurolyse und Dekompression des Plexus brachialis oder eines Nerven der Schulter
04.3x.34↔	Interfaszikuläre Naht von Nerven an der Hand, primär	04.6x.72↔	Transposition mit Neurolyse und Dekompression eines Nerven des Armes
04.3x.35↔	Interfaszikuläre Naht von Nerven des Rumpfes, primär	04.6x.73↔	Transposition mit Neurolyse und Dekompression eines Nerven der Hand
04.3x.36↔	Interfaszikuläre Naht von Nerven des Beines (inkl. Plexus lumbosacralis, Leiste, Beckenboden), primär		
04.3x.37↔	Interfaszikuläre Naht von Nerven des Fusses, primär		
04.3x.39↔	Interfaszikuläre Naht von sonstigen kranialen und peripheren Nerven, primär		
04.3x.40↔	Interfaszikuläre Naht von extrakraniellen Hirnnerven, sekundär		
04.3x.41↔	Interfaszikuläre Naht des Plexus brachialis, sekundär		
04.3x.42↔	Interfaszikuläre Naht von Nerven der Schulter, sekundär		
04.3x.43↔	Interfaszikuläre Naht von Nerven am Arm, sekundär		
04.3x.44↔	Interfaszikuläre Naht von Nerven an der Hand, sekundär		
04.3x.45↔	Interfaszikuläre Naht von Nerven des Rumpfes, sekundär		
04.3x.46↔	Interfaszikuläre Naht von Nerven des Beines (inkl. Plexus lumbosacralis, Leiste, Beckenboden), sekundär		
04.3x.47↔	Interfaszikuläre Naht von Nerven des Fusses, sekundär		
04.3x.49↔	Interfaszikuläre Naht von sonstigen kranialen und peripheren Nerven, sekundär		
04.3x.99↔	Naht an kranialen oder peripheren Nerven, sonstige		
04.42.00↔	Sonstige Dekompression an kranialen Nerven, n.n.bez.		
04.42.10↔	Sonstige Dekompression an kranialen Nerven, intrakraniell		
04.42.20↔	Sonstige Dekompression an kranialen Nerven, extrakraniell		
04.42.99↔	Sonstige Dekompression an kranialen Nerven, sonstige		

04.6x.74↔	Transposition mit Neurolyse und Dekompression eines Nerven des Rumpfes und der unteren Extremität	04.93.11↔	Entfernen der Elektrode(n) eines peripheren Neurostimulators, Stabelektrode, Mehrelektrodensystem
04.6x.75↔	Transposition von sonstigen kranialen und peripheren Nerven	04.93.20↔	Entfernen der Elektrode(n) eines peripheren Neurostimulators, Plattenelektrode, Einzelelektrodensystem
04.6x.99↔	Transposition von kranialen und peripheren Nerven, sonstige	04.93.21↔	Entfernen der Elektrode(n) eines peripheren Neurostimulators, Plattenelektrode, Mehrelektrodensystem
04.71↔	Hypoglossio-faziale Anastomose	04.93.40↔	Entfernen einer Vagusnervenelektrode
04.72↔	Akzessorio-faziale Anastomose	04.93.99↔	Entfernen der Elektrode(n) eines peripheren Neurostimulators, sonstige
04.73↔	Akzessorio-hypoglossale Anastomose	04.94.10↔	Revision ohne Ersatz der Elektrode(n) eines peripheren Neurostimulators, n.n.bez.
04.74.00↔	Sonstige Anastomose eines kranialen oder peripheren Nerven, n.n.bez.	04.94.11↔	Revision ohne Ersatz der Elektrode(n) eines peripheren Neurostimulators, Stabelektrode, Einzelelektrodensystem
04.74.10↔	Fazio-faziale Nerven-Anastomose	04.94.12↔	Revision ohne Ersatz der Elektrode(n) eines peripheren Neurostimulators, Stabelektrode, Mehrelektrodensystem
04.74.11↔	Interkosto-faszikuläre Nerven-Anastomose	04.94.13↔	Revision ohne Ersatz der Elektrode(n) eines peripheren Neurostimulators, Plattenelektrode, Einzelelektrodensystem
04.74.99↔	Sonstige Anastomose eines kranialen oder peripheren Nerven, sonstige	04.94.14↔	Revision ohne Ersatz der Elektrode(n) eines peripheren Neurostimulators, Plattenelektrode, Mehrelektrodensystem
04.75↔	Revision einer früheren plastischen Rekonstruktion an einem kranialen oder peripheren Nerv	04.94.99↔	Revision ohne Ersatz der Elektrode(n) eines peripheren Neurostimulators, sonstige
04.76↔	Plastische Rekonstruktion einer alten traumatischen Verletzung an kranialen und peripheren Nerven	04.99.00↔	Sonstige Operation an kranialen und peripheren Nerven, n.n.bez.
04.79.00↔	Sonstige Neuroplastik, n.n.bez.	04.99.10↔	Implantation oder Ersetzen einer peripheren Neuroprothese
04.79.10↔	Transplantation und Transposition eines extrakraniellen Hirnnerven mit epineuraler Naht	04.99.11↔	Revision ohne Ersatz einer peripheren Neuroprothese
04.79.11↔	Transplantation und Transposition des Plexus brachialis mit epineuraler Naht	04.99.12↔	Entfernung einer peripheren Neuroprothese
04.79.12↔	Transplantation und Transposition von Nerven der Schulter mit epineuraler Naht	04.99.99↔	Sonstige Operation an kranialen und peripheren Nerven, sonstige
04.79.13↔	Transplantation und Transposition eines Nerven des Armes und der Hand mit epineuraler Naht	05.0↔	Durchtrennung von sympathischen Nerven oder Ganglien
04.79.14↔	Transplantation und Transposition von Nerven des Rumpfes und der unteren Extremität mit epineuraler Naht	05.21↔	Exzision des Ganglion sphenopalatinum
04.79.19↔	Transplantation und Transposition eines sonstigen Nervens mit epineuraler Naht	05.22↔	Zervikale Sympathektomie
04.79.20↔	Transplantation und Transposition eines Nerven mit interfaszikulärer Naht	05.23↔	Lumbale Sympathektomie
04.79.21↔	Transplantation und Transposition eines extrakraniellen Hirnnerven mit interfaszikulärer Naht	05.24↔	Präsakrale Sympathektomie
04.79.22↔	Transplantation und Transposition des Plexus brachialis mit interfaszikulärer Naht	05.25↔	Periarterielle Sympathektomie
04.79.23↔	Transplantation und Transposition von Nerven der Schulter mit interfaszikulärer Naht	05.26↔	Thorakale Sympathektomie
04.79.24↔	Transplantation und Transposition eines Nerven des Armes und der Hand mit interfaszikulärer Naht	05.29↔	Sonstige Sympathektomie und Exzision eines Ganglions
04.79.25↔	Transplantation und Transposition von Nerven des Rumpfes und der unteren Extremität mit interfaszikulärer Naht	05.81↔	Plastische Rekonstruktion an sympathischem Nerv oder Ganglion
04.79.29↔	Transplantation und Transposition eines sonstigen Nerven mit interfaszikulärer Naht	05.89↔	Sonstige Operation an sympathischem Nerv oder Ganglion
04.79.99↔	Sonstige Neuroplastik, sonstige	05.9↔	Sonstige Operationen am Nervensystem
04.92.00↔	Implantation oder Ersetzen der Elektrode(n) eines peripheren Neurostimulators, n.n.bez.	29.92↔	Durchtrennung des N. glossopharyngeus
04.92.10↔	Implantation oder Ersetzen der Elektrode(n) eines temporären peripheren Neurostimulators, Einzelelektrodensystems, Teststimulation	31.91↔	Durchtrennung des N. laryngeus
04.92.11↔	Implantation oder Ersetzen der Elektrode(n) eines temporären peripheren Neurostimulators, Mehrelektrodensystems, Teststimulation	33.31↔	Destruktion des N. phrenicus für Lungenkollaps
04.92.20↔	Implantation oder Ersetzen der Elektrode(n) eines permanenten peripheren Neurostimulators, Stabelektrode, Einzelelektrodensystems, perkutan	38.04.00↔	Inzision der Aorta, n.n.bez.
04.92.21↔	Implantation oder Ersetzen der Elektrode(n) eines permanenten peripheren Neurostimulators, Stabelektrode, Mehrelektrodensystems, perkutan	38.04.10↔	Inzision von Aorta ascendens und Aortenbogen
04.92.30↔	Implantation oder Ersetzen der Elektrode(n) eines permanenten peripheren Neurostimulators, Plattenelektrode, Einzelelektrodensystems, offen chirurgisch	38.04.20↔	Inzision der Aorta descendens
04.92.31↔	Implantation oder Ersetzen der Elektrode(n) eines permanenten peripheren Neurostimulators, Plattenelektrode, Mehrelektrodensystems, offen chirurgisch	38.04.30↔	Inzision der Aorta abdominalis
04.92.40↔	Implantation oder Ersetzen einer Vagusnervstimulationselektrode	38.04.99↔	Inzision der Aorta, sonstige
04.92.99↔	Implantation oder Ersetzen der Elektrode(n) eines peripheren Neurostimulators, sonstige	38.05.00↔	Inzision von anderen thorakalen Gefässen, n.n.bez.
04.93.00↔	Entfernen der Elektrode(n) eines peripheren Neurostimulators, n.n.bez.	38.05.10↔	Inzision von anderen thorakalen Arterien
04.93.10↔	Entfernen der Elektrode(n) eines peripheren Neurostimulators, Stabelektrode, Einzelelektrodensystem	38.05.20↔	Inzision von thorakalen Venen, n.n.bez.
		38.05.21↔	Inzision von thorakalen tiefen Venen
		38.05.29↔	Inzision von thorakalen Venen, sonstige
		38.05.99↔	Inzision von anderen thorakalen Gefässen, sonstige
		38.06.00↔	Inzision von abdominalen Arterien, n.n.bez.
		38.06.10↔	Inzision von viszeralen Arterien, n.n.bez.
		38.06.11↔	Inzision des Truncus coeliacus
		38.06.12↔	Inzision der A. gastrica
		38.06.13↔	Inzision der A. hepatica
		38.06.14↔	Inzision der A. lienalis
		38.06.15↔	Inzision der A. renalis
		38.06.16↔	Inzision der A. mesenterialis
		38.06.17↔	Inzision der A. lumbalis
		38.06.18↔	Inzision der A. iliaca
		38.06.19↔	Inzision von viszeralen Arterien, sonstige
		38.06.99↔	Inzision von abdominalen Arterien, sonstige
		38.07.00↔	Inzision von abdominalen Venen, n.n.bez.
		38.07.10↔	Inzision von tiefen abdominalen Venen, n.n.bez.
		38.07.11↔	Inzision der V. cava inferior
		38.07.12↔	Inzision der V. iliaca
		38.07.19↔	Inzision von tiefen abdominalen Venen, sonstige

38.07.99↔	Inzision von abdominalen Venen, sonstige	38.35.13↔	Resektion der A. pulmonalis mit Anastomose
38.10↔	Endarterektomie, Lokalisation n.n.bez.	38.35.19↔	Resektion von thorakalen Arterien mit Anastomose, sonstige
38.12↔	Endarterektomie von anderen Gefässen an Kopf und Hals	38.35.20↔	Resektion von thorakalen Venen mit Anastomose, n.n.bez.
38.13↔	Endarterektomie von Gefässen der oberen Extremität	38.35.21↔	Resektion der V. pulmonalis mit Anastomose
38.14.00↔	Endarterektomie der Aorta, n.n.bez.	38.35.22↔	Resektion der V. subclavia mit Anastomose
38.14.10↔	Endarterektomie von Aorta ascendens und Aortenbogen	38.35.23↔	Resektion der V. cava superior mit Anastomose
38.14.20↔	Endarterektomie der Aorta descendens	38.35.28↔	Resektion von thorakalen von sonstigen tiefen Venen mit Anastomose
38.14.30↔	Endarterektomie der Aorta abdominalis	38.35.29↔	Resektion von thorakalen Venen mit Anastomose, sonstige
38.14.99↔	Endarterektomie der Aorta, sonstige	38.35.99↔	Resektion von thorakalen Gefässen mit Anastomose, sonstige
38.15.00↔	Endarterektomie der anderen thorakalen Gefässe, n.n.bez.	38.36.00↔	Resektion von abdominalen Arterien mit Anastomose, n.n.bez.
38.15.10↔	Endarterektomie der A. subclavia	38.36.10↔	Resektion von viszerale Arterien mit Anastomose, n.n.bez.
38.15.20↔	Endarterektomie des Truncus brachiocephalicus	38.36.11↔	Resektion des Truncus coeliacus mit Anastomose
38.15.30↔	Endarterektomie der A. pulmonalis	38.36.12↔	Resektion der A. gastrica mit Anastomose
38.15.40↔	Endarterektomie der V. pulmonalis	38.36.13↔	Resektion der A. hepatica mit Anastomose
38.15.99↔	Endarterektomie der anderen thorakalen Gefässe, sonstige	38.36.14↔	Resektion der A. lienalis mit Anastomose
38.16.00↔	Endarterektomie von abdominalen Arterien, n.n.bez.	38.36.15↔	Resektion der A. renalis mit Anastomose
38.16.10↔	Endarterektomie von viszerale Arterien, n.n.bez.	38.36.16↔	Resektion der A. mesenterialis mit Anastomose
38.16.11↔	Endarterektomie des Truncus coeliacus	38.36.17↔	Resektion der A. iliaca mit Anastomose
38.16.12↔	Endarterektomie der A. gastrica	38.36.19↔	Resektion von viszerale Arterien mit Anastomose, sonstige
38.16.13↔	Endarterektomie der A. hepatica	38.36.99↔	Resektion von abdominalen Arterien mit Anastomose, sonstige
38.16.14↔	Endarterektomie der A. lienalis	38.37.00↔	Resektion von abdominalen Venen mit Anastomose, n.n.bez.
38.16.15↔	Endarterektomie der A. renalis	38.37.10↔	Resektion von tiefen abdominalen Venen mit Anastomose, n.n.bez.
38.16.16↔	Endarterektomie der A. mesenterialis	38.37.11↔	Resektion der V. cava inferior mit Anastomose
38.16.17↔	Endarterektomie der A. lumbalis	38.37.12↔	Resektion der V. iliaca mit Anastomose
38.16.18↔	Endarterektomie der A. iliaca	38.37.19↔	Resektion von tiefen abdominalen Venen mit Anastomose, sonstige
38.16.19↔	Endarterektomie von viszerale Arterien, sonstige	38.37.99↔	Resektion von abdominalen Venen mit Anastomose, sonstige
38.16.99↔	Endarterektomie von abdominalen Arterien, sonstige	38.38.00↔	Resektion von Arterien der unteren Extremität mit Anastomose, n.n.bez.
38.18.00↔	Endarterektomie von Gefässen der unteren Extremität, n.n.bez.	38.38.10↔	Resektion der A. femoralis mit Anastomose (communis) (superficialis)
38.18.10↔	Endarterektomie der A. femoralis (communis) (superficialis)	38.38.11↔	Resektion der A. profunda femoris mit Anastomose
38.18.11↔	Endarterektomie der A. profunda femoris	38.38.12↔	Resektion der A. poplitea mit Anastomose
38.18.12↔	Endarterektomie der A. poplitea	38.38.99↔	Resektion von Arterien der unteren Extremität mit Anastomose, sonstige
38.18.99↔	Endarterektomie von Gefässen der unteren Extremität, sonstige	38.39.00↔	Resektion von Venen der unteren Extremität mit Anastomose, n.n.bez.
38.32.00↔	Resektion von anderen Gefässen am Kopf und Hals mit Anastomose, n.n.bez.	38.39.10↔	Resektion von Venen der unteren Extremität mit Anastomose, tiefe Venen
38.32.10↔	Resektion von extrakraniellen Arterien an Kopf und Hals mit Anastomose	38.39.99↔	Resektion von Venen der unteren Extremität mit Anastomose, sonstige
38.32.20↔	Resektion von extrakraniellen Venen an Kopf und Hals mit Anastomose, n.n.bez.	38.40↔	Resektion von Blutgefässen mit Ersatz, Lokalisation n.n.bez.
38.32.21↔	Resektion der V. jugularis mit Anastomose	38.42↔	Resektion von anderen Blutgefässen an Kopf und Hals mit Ersatz
38.32.22↔	Resektion von oberflächlichen extrakraniellen Venen an Kopf und Hals mit Anastomose	38.43.00↔	Resektion von Blutgefässen der oberen Extremität mit Ersatz, n.n.bez.
38.32.99↔	Resektion von anderen Gefässen an Kopf und Hals mit Anastomose, sonstige	38.43.10↔	Resektion von Arterien der oberen Extremität mit Ersatz
38.33.00↔	Resektion von Gefässen der oberen Extremität (mit Anastomose), n.n.bez.	38.43.11↔	Resektion der A. axillaris mit Ersatz
38.33.10↔	Resektion von Arterien der oberen Extremität mit Anastomose, n.n.bez.	38.43.20↔	Resektion von Venen der oberen Extremität mit Ersatz, n.n.bez.
38.33.11↔	Resektion von Arterien des Oberarms mit Anastomose	38.43.21↔	Resektion der V. axillaris mit Ersatz
38.33.12↔	Resektion der A. ulnaris mit Anastomose	38.43.28↔	Resektion von sonstigen tiefen Venen der oberen Extremität mit Ersatz
38.33.13↔	Resektion von sonstigen Arterien des Unterarms mit Anastomose	38.43.29↔	Resektion von Venen der oberen Extremität mit Ersatz, sonstige
38.33.14↔	Resektion von Arterien der Hand mit Anastomose	38.43.99↔	Resektion von Blutgefässen der oberen Extremität mit Ersatz, sonstige
38.33.20↔	Resektion von Venen der oberen Extremität mit Anastomose, n.n.bez.	38.44.00↔	Resektion der Aorta abdominalis mit Ersatz, n.n.bez.
38.33.21↔	Resektion der V. axillaris mit Anastomose	38.44.10↔	Resektion der Aorta abdominalis, suprarenal mit Ersatz
38.33.22↔	Resektion von sonstigen tiefen Venen der oberen Extremität mit Anastomose	38.44.11↔	Resektion der Aorta abdominalis, infrarenal mit Ersatz
38.33.23↔	Resektion von oberflächlichen Venen der oberen Extremität mit Anastomose	38.44.12↔	Resektion der Aorta abdominalis, juxtarenal mit Ersatz
38.33.99↔	Resektion von Gefässen der oberen Extremität (mit Anastomose), sonstige	38.44.99↔	Resektion der Aorta abdominalis mit Ersatz, sonstige
38.34.00↔	Resektion der Aorta mit Anastomose, n.n.bez.	38.45.00↔	Resektion von thorakalen Blutgefässen mit Ersatz, n.n.bez.
38.34.10↔	Resektion der Aorta ascendens und des Aortenbogens mit Anastomose	38.45.10↔	Resektion der thorakalen Aorta mit Ersatz, n.n.bez.
38.34.20↔	Resektion der Aorta descendens mit Anastomose	38.45.11↔	Resektion der Aorta ascendens oder des Aortenbogens mit Ersatz
38.34.30↔	Resektion der Aorta abdominalis mit Anastomose	38.45.12↔	Resektion der Aorta thoracica mit Ersatz
38.34.99↔	Resektion der Aorta mit Anastomose, sonstige	38.45.13↔	Resektion der Aorta thoracoabdominalis mit Ersatz
38.35.00↔	Resektion von thorakalen Gefässen mit Anastomose, n.n.bez.	38.45.14↔	Resektion der thorakalen Aorta und Ersatz mit Hybridprothese
38.35.10↔	Resektion von thorakalen Arterien mit Anastomose, n.n.bez.	38.45.19↔	Resektion der thorakalen Aorta mit Ersatz, sonstige
38.35.11↔	Resektion der A. subclavia mit Anastomose	38.45.20↔	Resektion sonstiger thorakaler Arterien mit Ersatz, n.n.bez.
38.35.12↔	Resektion des Truncus brachiocephalicus mit Anastomose		

38.45.21↔	Resektion der A. pulmonalis mit Ersatz	38.65.99↔	Sonstige Exzision von thorakalen Gefässen, sonstige
38.45.22↔	Resektion des Truncus brachiocephalicus mit Ersatz	38.66.00↔	Sonstige Exzision von abdominalen Arterien, n.n.bez.
38.45.29↔	Resektion sonstiger thorakaler Arterien mit Ersatz	38.66.10↔	Sonstige Exzision von viszeralen Arterien, n.n.bez.
38.45.30↔	Resektion thorakaler Venen mit Ersatz, n.n.bez.	38.66.11↔	Sonstige Exzision des Truncus coeliacus
38.45.31↔	Resektion der V. cava superior mit Ersatz	38.66.12↔	Sonstige Exzision der A. gastrica
38.45.38↔	Resektion sonstiger tiefer thorakaler Venen mit Ersatz	38.66.13↔	Sonstige Exzision der A. hepatica
38.45.39↔	Resektion thorakaler Venen mit Ersatz, sonstige	38.66.14↔	Sonstige Exzision der A. lienalis
38.45.99↔	Resektion von thorakalen Blutgefässen mit Ersatz, sonstige	38.66.15↔	Sonstige Exzision der A. renalis
38.46↔	Resektion von abdominalen Arterien mit Ersatz	38.66.16↔	Sonstige Exzision der A. mesenterialis
38.47.00↔	Resektion von abdominalen Venen mit Ersatz, n.n.bez.	38.66.17↔	Sonstige Exzision der A. lumbalis
38.47.10↔	Resektion von tiefen abdominalen Venen mit Ersatz, n.n.bez.	38.66.18↔	Sonstige Exzision der A. iliaca
38.47.11↔	Resektion der V. cava inferior mit Ersatz	38.66.19↔	Sonstige Exzision viszeraler Arterien, sonstige
38.47.12↔	Resektion der V. iliaca mit Ersatz	38.66.99↔	Sonstige Exzision abdominaler Arterien, sonstige
38.47.19↔	Resektion von tiefen abdominalen Venen mit Ersatz, sonstige	38.67.00↔	Sonstige Exzision von abdominalen Venen, n.n.bez.
38.47.99↔	Resektion von abdominalen Venen mit Ersatz, sonstige	38.67.10↔	Sonstige Exzision von tiefen abdominalen Venen, n.n.bez.
38.48.00↔	Resektion von Arterien der unteren Extremität mit Ersatz, n.n.bez.	38.67.11↔	Sonstige Exzision der V. cava inferior
38.48.10↔	Resektion der A. femoralis mit Ersatz (communis) (superficialis)	38.67.12↔	Sonstige Exzision der V. iliaca
38.48.11↔	Resektion der A. profunda femoris mit Ersatz	38.67.19↔	Sonstige Exzision von tiefen abdominalen Venen, sonstige
38.48.12↔	Resektion der A. poplitea mit Ersatz	38.67.99↔	Sonstige Exzision von abdominalen Venen, sonstige
38.48.13↔	Resektion von Arterien des Unterschenkels mit Ersatz	38.68.00↔	Sonstige Exzision von Arterien der unteren Extremität, n.n.bez.
38.48.99↔	Resektion von Arterien der unteren Extremität mit Ersatz, sonstige	38.68.10↔	Sonstige Exzision von Arterien des Oberschenkels
38.49.00↔	Resektion von Venen der unteren Extremität mit Ersatz, n.n.bez.	38.68.20↔	Sonstige Exzision von Arterien des Unterschenkels und des Fusses
38.49.10↔	Resektion von tiefen Venen der unteren Extremität mit Ersatz	38.68.99↔	Sonstige Exzision von Arterien der unteren Extremität, sonstige
38.49.99↔	Resektion von Venen der unteren Extremität mit Ersatz, sonstige	38.69↔	Sonstige Exzision von Venen der unteren Extremität
38.50↔	Ligatur und Stripping von Varizen, Lokalisation n.n.bez.	38.7x.10↔	Unterbrechung der Vena cava, offen chirurgisch, n.n.bez.
38.52↔	Ligatur und Stripping von anderen Varizen an Kopf und Hals	38.7x.11↔	Einsetzen eines Antiembolie-Schirmes in die Vena cava, offen chirurgisch
38.53↔	Ligatur und Stripping von Varizen der oberen Extremität	38.7x.12↔	Entfernung eines Antiembolie-Schirmes in der Vena cava, offen chirurgisch
38.55↔	Ligatur von thorakalen Varizen	38.7x.13↔	Ligatur oder Plikatur der Vena cava, offen chirurgisch
38.57↔	Ligatur und Stripping von abdominalen Varizen	38.7x.19↔	Unterbrechung der Vena cava, offen chirurgisch, sonstige
38.59.00↔	Ligatur und Stripping von Varizen der unteren Extremität, n.n.bez.	38.82.00↔	Sonstiger chirurgischer Verschluss von Gefässen am Kopf und Hals, n.n.bez.
38.59.10↔	Ligatur, Exzision und Stripping von Varizen und Vv. perforantes der unteren Extremität (als selbstständiger Eingriff)	38.82.10↔	Sonstiger chirurgischer Verschluss von extrakraniellen Arterien an Kopf und Hals
38.59.20↔	Crossektomie und Stripping von Varizen der unteren Extremität, n.n.bez.	38.82.20↔	Sonstiger chirurgischer Verschluss von extrakraniellen Venen an Kopf und Hals, n.n.bez.
38.59.21↔	Crossektomie und Stripping, V. saphena magna	38.82.21↔	Sonstiger chirurgischer Verschluss der V. jugularis
38.59.22↔	Crossektomie und Stripping, V. saphena parva	38.82.22↔	Sonstiger chirurgischer Verschluss von sonstigen tiefen extrakraniellen Venen an Kopf und Hals
38.59.23↔	Crossektomie und Stripping, Vv. saphenae magna et parva	38.82.29↔	Sonstiger chirurgischer Verschluss von extrakraniellen Venen an Kopf und Hals, sonstige
38.59.30↔	(Isolierte) Crossektomie, n.n.bez.	38.82.99↔	Sonstiger chirurgischer Verschluss von Gefässen am Kopf und Hals, sonstige
38.59.31↔	(Isolierte) Crossektomie, V. saphena magna	38.83.11↔	Sonstiger chirurgischer Verschluss von Arterien der Hand
38.59.32↔	(Isolierte) Crossektomie, V. saphena parva	38.83.19↔	Sonstiger chirurgischer Verschluss von sonstigen Arterien der oberen Extremität
38.59.33↔	(Isolierte) Crossektomie, Vv. saphena magna et parva	38.83.21↔	Sonstiger chirurgischer Verschluss von tiefen Venen der oberen Extremität
38.59.40↔	Lokale Lasertherapie von Varizen	38.84.00↔	Sonstiger chirurgischer Verschluss der Aorta, n.n.bez.
38.59.50↔	Endoluminale Therapie von Varizen	38.84.10↔	Sonstiger chirurgischer Verschluss der thorakalen Aorta
38.59.51↔	Endovenöse Lasertherapie von Varizen [EVLV]	38.84.20↔	Sonstiger chirurgischer Verschluss der Aorta abdominalis
38.59.52↔	Endovenöse Radiofrequenzablation von Varizen	38.84.31↔	Ligatur des Ductus arteriosus apertus
38.59.59↔	Endoluminale Therapie von Varizen, sonstige	38.84.99↔	Sonstiger chirurgischer Verschluss der Aorta, sonstige
38.59.99↔	Ligatur und Stripping von Varizen der unteren Extremität, sonstige	38.85.00↔	Sonstiger chirurgischer Verschluss von anderen thorakalen Gefässen, n.n.bez.
38.62↔	Sonstige Exzision von Gefässen an Kopf und Hals	38.85.10↔	Sonstiger chirurgischer Verschluss von anderen thorakalen Arterien, n.n.bez.
38.63.00↔	Sonstige Exzision von Gefässen der oberen Extremität, n.n.bez.	38.85.11↔	Sonstiger chirurgischer Verschluss der A. subclavia
38.63.10↔	Sonstige Exzision von Arterien der oberen Extremität, n.n.bez.	38.85.12↔	Sonstiger chirurgischer Verschluss der A. pulmonalis
38.63.11↔	Sonstige Exzision von Arterien der Hand	38.85.13↔	Sonstiger chirurgischer Verschluss des Truncus brachiocephalicus
38.63.19↔	Sonstige Exzision von Arterien der oberen Extremität, sonstige	38.85.19↔	Sonstiger chirurgischer Verschluss von anderen thorakalen Arterien, sonstige
38.63.20↔	Sonstige Exzision von Venen der oberen Extremität, n.n.bez.	38.85.20↔	Sonstiger chirurgischer Verschluss von thorakalen Venen, n.n.bez.
38.63.21↔	Sonstige Exzision von tiefen Venen der oberen Extremität	38.85.21↔	Sonstiger chirurgischer Verschluss der V. cava superior
38.63.29↔	Sonstige Exzision von Venen der oberen Extremität, sonstige	38.85.22↔	Sonstiger chirurgischer Verschluss der V. pulmonalis
38.63.99↔	Sonstige Exzision von Gefässen der oberen Extremität, sonstige	38.85.23↔	Sonstiger chirurgischer Verschluss der V. subclavia
38.64.00↔	Sonstige Exzision der Aorta, n.n.bez.		
38.64.10↔	Sonstige Exzision der thorakalen Aorta		
38.64.20↔	Sonstige Exzision der Aorta abdominalis		
38.64.99↔	Sonstige Exzision der Aorta, sonstige		
38.65.00↔	Sonstige Exzision von thorakalen Gefässen, n.n.bez.		
38.65.10↔	Sonstige Exzision von thorakalen Arterien		
38.65.20↔	Sonstige Exzision von thorakalen Venen, n.n.bez.		
38.65.21↔	Sonstige Exzision der V. cava superior		
38.65.22↔	Sonstige Exzision von sonstigen tiefen thorakalen Venen		
38.65.29↔	Sonstige Exzision von thorakalen Venen, sonstige		

38.85.28↔	Sonstiger chirurgischer Verschluss von sonstigen tiefen thorakalen Venen	39.22.14↔	Bypass zwischen A. carotis und Aorta
38.85.29↔	Sonstiger chirurgischer Verschluss von thorakalen Venen, sonstige	39.22.19↔	Bypass an der A. carotis, sonstige
38.85.99↔	Sonstiger chirurgischer Verschluss von anderen thorakalen Gefässen, sonstige	39.22.20↔	Bypass an der A. subclavia, n.n.bez.
38.86.00↔	Sonstiger chirurgischer Verschluss von abdominalen Arterien, n.n.bez.	39.22.21↔	Bypass zwischen A. subclavia und Aorta
38.86.10↔	Sonstiger chirurgischer Verschluss von viszeralen Arterien, n.n.bez.	39.22.29↔	Bypass an der A. subclavia, sonstige
38.86.11↔	Sonstiger chirurgischer Verschluss des Truncus coeliacus	39.22.99↔	Bypass zwischen Aorta, A. subclavia und A. carotis, sonstige
38.86.12↔	Sonstiger chirurgischer Verschluss der A. gastrica	39.23↔	Sonstiger intrathorakaler, vaskulärer Shunt oder Bypass
38.86.13↔	Sonstiger chirurgischer Verschluss der A. hepatica	39.24↔	Aorto-renaler Bypass
38.86.14↔	Sonstiger chirurgischer Verschluss der A. lienalis	39.25.00↔	Aorto-iliaco-femoraler Bypass, n.n.bez.
38.86.15↔	Sonstiger chirurgischer Verschluss der A. renalis	39.25.10↔	Aorto-iliaco-femoraler Bypass, aortal, n.n.bez.
38.86.16↔	Sonstiger chirurgischer Verschluss der A. mesenterialis	39.25.11↔	Aorto-iliakaler Bypass
38.86.17↔	Sonstiger chirurgischer Verschluss der A. iliaca	39.25.12↔	Aorto-femoraler Bypass
38.86.19↔	Sonstiger chirurgischer Verschluss von viszeralen Arterien, sonstige	39.25.13↔	Aorto-poplitealer Bypass
38.86.99↔	Sonstiger chirurgischer Verschluss von abdominalen Arterien, sonstige	39.25.14↔	Aorto-cruraler Bypass
38.87.00↔	Sonstiger chirurgischer Verschluss von abdominalen Venen, n.n.bez.	39.25.19↔	Aorto-iliaco-femoraler Bypass, aortal, sonstige
38.87.10↔	Sonstiger chirurgischer Verschluss von tiefen abdominalen Venen, n.n.bez.	39.25.20↔	Iliaco-femoraler Bypass, n.n.bez.
38.87.11↔	Sonstiger chirurgischer Verschluss der V. cava inferior	39.25.21↔	Ilio-iliakaler Bypass
38.87.12↔	Sonstiger chirurgischer Verschluss der V. iliaca communis und V. iliaca interna	39.25.22↔	Ilio-femoraler Bypass
38.87.19↔	Sonstiger chirurgischer Verschluss von tiefen abdominalen Venen, sonstige	39.25.23↔	Ilio-poplitealer Bypass
38.87.99↔	Sonstiger chirurgischer Verschluss von abdominalen Venen, sonstige	39.25.24↔	Ilio-cruraler Bypass
38.88↔	Sonstiger chirurgischer Verschluss von Arterien der unteren Extremität	39.25.29↔	Iliaco-femoraler Bypass, sonstige
38.89↔	Sonstiger chirurgischer Verschluss von Venen der unteren Extremität	39.25.30↔	Obturator-Bypass (extraanatomisch)
39.0x.00↔	Shunt einer systemischen Arterie zur Pulmonalarterie, n.n.bez.	39.25.99↔	Aorto-iliaco-femoraler Bypass, sonstige
39.0x.10↔	Anastomose zwischen A. subclavia und A. pulmonalis (Blalock-Taussig)	39.26.00↔	Sonstiger intra-abdominaler Gefäss-Shunt oder -Bypass, n.n.bez.
39.0x.11↔	Anastomose zwischen Aorta und A. pulmonalis dextra (Waterston-Coolley)	39.26.10↔	Sonstiger intra-abdominaler Gefäss-Shunt oder -Bypass, Viszeralarterien
39.0x.12↔	Anastomose zwischen Aorta descendens und A. pulmonalis sinistra (Potts-Smith)	39.26.11↔	Sonstiger intra-abdominaler Gefäss-Shunt oder -Bypass, Aorta
39.0x.13↔	Anastomose zwischen A. pulmonalis sinistra und A. pulmonalis dextra	39.26.12↔	Sonstiger intra-abdominaler Gefäss-Shunt oder -Bypass, A. renalis
39.0x.20↔	Prothesenshunt zwischen A. pulmonalis und Aorta, zentral	39.26.19↔	Sonstiger intra-abdominaler Gefäss-Shunt oder -Bypass, sonstige Viszeralarterien
39.0x.21↔	Prothesenshunt zwischen A. pulmonalis und Aorta, peripher	39.26.99↔	Sonstiger intra-abdominaler Gefäss-Shunt oder -Bypass, sonstige
39.0x.23↔	Pulmonalarterielles Banding	39.27.00↔	Arteriovenöser Shunt für Hämodialyse, n.n.bez.
39.0x.24↔	Shunt einer systemischen Arterie zur Pulmonalarterie, Damus-Kay-Stansel-Operation	39.27.09↔	Arteriovenöser Shunt für Hämodialyse, sonstige
39.0x.99↔	Shunt einer systemischen Arterie zur Pulmonalarterie, sonstige	39.27.10↔	Anlegen einer AV-Fistel für Hämodialyse
39.10↔	Intra-abdominaler venöser Shunt, n.n.bez.	39.27.11↔	Anlegen einer AV-Fistel mit allogenen oder alloplastischem Material für Hämodialyse
39.11.00↔	Anlage und Revision portosystemischer Shunt, TIPSS, n.n.bez.	39.28↔	Extrakraniell-intrakranieller Gefäss-Bypass
39.11.11↔	Anlage portosystemischer Shunt, Einsatz von perkutaner (Ballon-)Angioplastie	39.29.00↔	Sonstiger (peripherer) Gefäss-Shunt oder -Bypass, n.n.bez.
39.11.12↔	Anlage portosystemischer Shunt, Perkutane Thrombolyse und Thrombektomie	39.29.10↔	Gefäss-Shunt oder Bypass an Arterien der unteren Extremität, n.n.bez.
39.11.13↔	Anlage portosystemischer Shunt, Einsatz von Stent	39.29.11↔	Femorofemoraler Gefäss-Shunt oder -Bypass
39.11.21↔	Revision portosystemischer Shunt, perkutaner Verschluss	39.29.12↔	Femoropoplitealer Gefäss-Shunt oder -Bypass
39.11.22↔	Revision portosystemischer Shunt, Einsatz von Stenteinlage	39.29.13↔	Femorocruraler Gefäss-Shunt oder -Bypass
39.11.23↔	Revision portosystemischer Shunt, Einsatz von perkutaner Thrombektomie und Thrombolyse	39.29.14↔	Femoropedaler Gefäss-Shunt oder -Bypass
39.11.24↔	Revision portosystemischer Shunt, Durchführung von perkutaner Verkleinerung eines bestehenden portosystemischen Shunts	39.29.15↔	Popliteocruraler und popliteopedaler Gefäss-Shunt oder -Bypass
39.11.99↔	Anlage und Revision portosystemischer Shunt, TIPSS, sonstige	39.29.16↔	Gefäss-Shunt oder Bypass an Arterien des Unterschenkels und des Fusses
39.19↔	Intra-abdominaler venöser Shunt, sonstige	39.29.19↔	Gefäss-Shunt oder Bypass an Arterien der unteren Extremität, sonstige
39.22.00↔	Bypass zwischen Aorta, A. subclavia und A. carotis, n.n.bez.	39.29.20↔	Gefäss-Shunt oder Bypass an Arterien der oberen Extremität
39.22.10↔	Bypass an der A. carotis, n.n.bez.	39.29.30↔	Sonstiger (peripherer) Gefäss-Shunt oder -Bypass, extraanatomisch, n.n.bez.
39.22.11↔	Bypass zwischen A. carotis und A. carotis	39.29.31↔	Subclaviafemoraler Gefäss-Shunt oder Bypass
39.22.12↔	Bypass zwischen A. carotis und A. vertebralis	39.29.32↔	Axillofemoraler Gefäss-Shunt oder Bypass
39.22.13↔	Bypass zwischen A. carotis und A. subclavia	39.29.33↔	Femorofemoraler Cross-over-Bypass
		39.29.39↔	Sonstiger (peripherer) Gefäss-Shunt oder -Bypass, extraanatomisch, sonstige
		39.29.40↔	Gefäss-Shunt oder -Bypass an Venen
		39.29.80↔	Temporärer intraoperativer Shunt, n.n.bez.
		39.29.81↔	Temporärer intraoperativer Shunt, arterioarteriell
		39.29.82↔	Temporärer intraoperativer Shunt, arteriovenös
		39.29.89↔	Temporärer intraoperativer Shunt, sonstige
		39.29.99↔	Sonstiger (peripherer) Gefäss-Shunt oder -Bypass, sonstige
		39.2a↔	Intra-intrakranieller Gefäss-Bypass
		39.31.00↔	Naht einer Arterie, n.n.bez.
		39.31.10↔	Naht einer Arterie an Kopf und Hals, n.n.bez.
		39.31.11↔	Naht einer intrakraniellen Arterie
		39.31.19↔	Naht einer Arterie an Kopf und Hals, sonstige



39.31.20↔	Naht einer Arterie des Oberarms, n.n.bez.	39.56.10↔	Plastische Rekonstruktion von Gefässen an Kopf und Hals mit Gewebe-Patch, n.n.bez.
39.31.21↔	Naht der A. axillaris	39.56.11↔	Plastische Rekonstruktion von intrakraniellen Gefässen mit Gewebe-Patch
39.31.22↔	Naht der A. brachialis	39.56.12↔	Plastische Rekonstruktion der V. jugularis mit Gewebe-Patch
39.31.29↔	Naht einer Arterie des Oberarms, sonstige	39.56.19↔	Plastische Rekonstruktion von Gefässen an Kopf und Hals mit Gewebe-Patch, sonstige
39.31.30↔	Naht einer Arterie des Unterarms	39.56.20↔	Plastische Rekonstruktion von Gefässen der oberen Extremität mit Gewebe-Patch, n.n.bez.
39.31.40↔	Naht einer Arterie der Hand	39.56.21↔	Plastische Rekonstruktion von Arterien der oberen Extremität mit Gewebe-Patch
39.31.50↔	Naht einer Arterie der unteren Extremität	39.56.22↔	Plastische Rekonstruktion der V. subclavia, V. axillaris und V. brachiocephalica mit Gewebe-Patch
39.31.60↔	Naht der Aorta, n.n.bez.	39.56.23↔	Plastische Rekonstruktion von sonstigen tiefen Venen der oberen Extremitäten mit Gewebe-Patch
39.31.61↔	Naht der thorakalen Aorta	39.56.29↔	Plastische Rekonstruktion von Gefässen der oberen Extremität mit Gewebe-Patch, sonstige
39.31.62↔	Naht der abdominalen Aorta	39.56.30↔	Plastische Rekonstruktion von thorakalen Gefässen mit Gewebe-Patch, n.n.bez.
39.31.69↔	Naht der Aorta, sonstige	39.56.31↔	Plastische Rekonstruktion der thorakalen Aorta mit Gewebe-Patch
39.31.70↔	Naht von sonstigen thorakalen Arterien, n.n.bez.	39.56.32↔	Plastische Rekonstruktion der V. pulmonalis mit Gewebe-Patch
39.31.71↔	Naht der A. pulmonalis	39.56.33↔	Plastische Rekonstruktion der V. cava superior mit Gewebe-Patch
39.31.72↔	Naht des Truncus brachiocephalicus	39.56.39↔	Plastische Rekonstruktion von thorakalen Gefässen mit Gewebe-Patch, sonstige
39.31.73↔	Naht der A. subclavia	39.56.40↔	Plastische Rekonstruktion abdominaler Arterien mit Gewebe-Patch, n.n.bez.
39.31.79↔	Naht von thorakalen Arterien, sonstige	39.56.41↔	Plastische Rekonstruktion der abdominalen Aorta mit Gewebe-Patch
39.31.80↔	Naht von abdominalen Arterien, n.n.bez.	39.56.42↔	Plastische Rekonstruktion des Truncus coeliacus mit Gewebe-Patch
39.31.81↔	Naht des Truncus coeliacus	39.56.43↔	Plastische Rekonstruktion der A. gastrica mit Gewebe-Patch
39.31.82↔	Naht der A. gastrica	39.56.44↔	Plastische Rekonstruktion der A. hepatica mit Gewebe-Patch
39.31.83↔	Naht der A. hepatica	39.56.45↔	Plastische Rekonstruktion der A. lienalis mit Gewebe-Patch
39.31.84↔	Naht der A. lienalis	39.56.46↔	Plastische Rekonstruktion der A. renalis mit Gewebe-Patch
39.31.85↔	Naht der A. renalis	39.56.47↔	Plastische Rekonstruktion der A. mesenterica mit Gewebe-Patch
39.31.86↔	Naht der A. mesenterialis	39.56.48↔	Plastische Rekonstruktion der A. iliaca mit Gewebe-Patch
39.31.87↔	Naht der A. lumbalis	39.56.49↔	Plastische Rekonstruktion abdominaler Arterien mit Gewebe-Patch, sonstige
39.31.88↔	Naht der A. iliaca	39.56.50↔	Plastische Rekonstruktion abdominaler Venen mit Gewebe-Patch, n.n.bez.
39.31.89↔	Naht von abdominalen Arterien, sonstige	39.56.51↔	Plastische Rekonstruktion der V. cava inferior mit Gewebe-Patch
39.31.99↔	Naht einer Arterie, sonstige	39.56.52↔	Plastische Rekonstruktion der V. iliaca mit Gewebe-Patch
39.32.11↔	Naht einer intrakraniellen Vene	39.56.59↔	Plastische Rekonstruktion abdominaler Venen mit Gewebe-Patch, sonstige
39.32.19↔	Naht einer Vene an Kopf und Hals, sonstige	39.56.60↔	Plastische Rekonstruktion von Gefässen der unteren Extremität mit Gewebe-Patch, n.n.bez.
39.32.30↔	Naht einer thorakalen Vene, n.n.bez.	39.56.61↔	Plastische Rekonstruktion von Arterien der unteren Extremität mit Gewebe-Patch
39.32.31↔	Naht der V. cava superior	39.56.62↔	Plastische Rekonstruktion der V. femoralis und V. poplitea mit Gewebe-Patch
39.32.32↔	Naht der V. brachiocephalica	39.56.63↔	Plastische Rekonstruktion von sonstigen tiefen Venen der unteren Extremitäten mit Gewebe-Patch
39.32.39↔	Naht einer thorakalen Vene, sonstige	39.56.64↔	Plastische Rekonstruktion von oberflächlichen Venen des Oberschenkels mit Gewebe-Patch
39.32.40↔	Naht einer abdominalen Vene, n.n.bez.	39.56.69↔	Plastische Rekonstruktion von Gefässen der unteren Extremität mit Gewebe-Patch, sonstige
39.32.41↔	Naht der V. cava inferior	39.56.99↔	Plastische Rekonstruktion eines Blutgefässes mit Gewebe-Patch, sonstige
39.32.42↔	Naht der V. iliaca communis und V. iliaca interna	39.57.00↔	Plastische Rekonstruktion mit synthetischem Patch Graft, n.n.bez.
39.41↔	Stillung einer Blutung nach vaskulärem Eingriff	39.57.10↔	Plastische Rekonstruktion von Gefässen an Kopf und Hals mit synthetischem Patch Graft, n.n.bez.
39.42.11↔	Entfernen bei Wechsel eines arteriovenösen Shunts zur Hämodialyse	39.57.11↔	Plastische Rekonstruktion von intrakraniellen Gefässen mit synthetischem Patch Graft
39.42.12↔	Revision ohne Ersatz eines arteriovenösen Shunts zur Hämodialyse	39.57.12↔	Plastische Rekonstruktion von extrakraniellen Arterien an Kopf und Hals mit synthetischem Patch Graft
39.43↔	Verschluss eines arteriovenösen Shunts zur Hämodialyse	39.57.13↔	Plastische Rekonstruktion der V. jugularis mit synthetischem Patch Graft
39.49.00↔	Sonstige Revision nach vaskulärem Eingriff, n.n.bez.		
39.49.10↔	Revision einer Gefässanastomose		
39.49.20↔	Revision eines vaskulären Implantats		
39.49.21↔	Wechsel eines vaskulären Implantats		
39.49.22↔	Entfernung eines vaskulären Implantats		
39.49.30↔	Ersatz eines kardialen Conduit		
39.49.99↔	Sonstige Revision nach vaskulärem Eingriff, sonstige		
39.52.00↔	Sonstige Korrektur eines Aneurysmas, n.n.bez.		
39.52.10↔	Sonstige Korrektur eines Aneurysmas von Blutgefässen an Kopf und Hals, n.n.bez.		
39.52.11↔	Sonstige Korrektur eines Aneurysmas von intrakraniellen Blutgefässen		
39.52.19↔	Sonstige Korrektur eines Aneurysmas von Blutgefässen an Kopf und Hals, sonstige		
39.52.20↔	Sonstige Korrektur eines Aneurysmas der Aorta, n.n.bez.		
39.52.21↔	Sonstige offen chirurgische Korrektur eines Aneurysmas der Aorta ascendens, des Aortenbogens und der thorakalen Aorta		
39.52.22↔	Sonstige offen chirurgische Korrektur eines Aneurysmas der Aorta abdominalis		
39.52.29↔	Sonstige Korrektur eines Aneurysmas der Aorta, sonstige		
39.53↔	Verschluss einer arteriovenösen Fistel		
39.54.00↔	Re-entry Operation, n.n.bez.		
39.54.10↔	Re-entry Operation, thorakale Aorta		
39.54.20↔	Re-entry Operation, Aorta abdominalis		
39.54.99↔	Re-entry Operation, sonstige		
39.55↔	Reimplantation eines abberrierenden Nierengefässes		
39.56.00↔	Plastische Rekonstruktion eines Blutgefässes mit Gewebe-Patch, n.n.bez.		

39.57.19↔	Plastische Rekonstruktion von Gefässen an Kopf und Hals mit synthetischem Patch Graft, sonstige	39.59.16↔	Transposition der A. renalis
39.57.20↔	Plastische Rekonstruktion von Gefässen der oberen Extremität mit synthetischem Patch Graft, n.n.bez.	39.59.17↔	Transposition der A. mesenterica
39.57.21↔	Plastische Rekonstruktion von Arterien der oberen Extremität mit synthetischem Patch Graft	39.59.18↔	Transposition sonstiger viszeraler Arterien
39.57.22↔	Plastische Rekonstruktion der V. subclavia, V. axillaris und V. brachiocephalica mit synthetischem Patch Graft	39.59.19↔	Transposition der A. iliaca
39.57.23↔	Plastische Rekonstruktion von sonstigen tiefen Venen der oberen Extremitäten mit synthetischem Patch Graft	39.59.20↔	Transposition von sonstigen abdominalen Arterien
39.57.29↔	Plastische Rekonstruktion von Gefässen der oberen Extremität mit synthetischem Patch Graft, sonstige	39.59.21↔	Transposition von Arterien der unteren Extremität
39.57.30↔	Plastische Rekonstruktion von thorakalen Gefässen mit synthetischem Patch Graft, n.n.bez.	39.59.29↔	Transposition von Arterien, sonstige
39.57.31↔	Plastische Rekonstruktion der thorakalen Aorta mit synthetischem Patch Graft	39.59.30↔	Sonstige plastische Rekonstruktion von Gefässen an Kopf und Hals, n.n.bez.
39.57.32↔	Plastische Rekonstruktion der V. pulmonalis mit synthetischem Patch Graft	39.59.31↔	Sonstige plastische Rekonstruktion eines intrakraniellen Gefässes
39.57.33↔	Plastische Rekonstruktion der V. cava superior mit synthetischem Patch Graft	39.59.32↔	Sonstige plastische Rekonstruktion der extrakraniellen A. vertebralis
39.57.39↔	Plastische Rekonstruktion von thorakalen Gefässen mit synthetischem Patch Graft, sonstige	39.59.33↔	Sonstige plastische Rekonstruktion von extrakraniellen Arterien an Kopf und Hals, sonstige
39.57.40↔	Plastische Rekonstruktion abdominaler Arterien mit synthetischem Patch Graft, n.n.bez.	39.59.34↔	Sonstige plastische Rekonstruktion der V. jugularis
39.57.41↔	Plastische Rekonstruktion der abdominalen Aorta mit synthetischem Patch Graft	39.59.39↔	Sonstige plastische Rekonstruktion von Gefässen an Kopf und Hals, sonstige
39.57.42↔	Plastische Rekonstruktion des Truncus coeliacus mit synthetischem Patch Graft	39.59.40↔	Sonstige plastische Rekonstruktion von Gefässen der oberen Extremität, n.n.bez.
39.57.43↔	Plastische Rekonstruktion der A. gastrica mit synthetischem Patch Graft	39.59.41↔	Sonstige plastische Rekonstruktion von Arterien der oberen Extremität
39.57.44↔	Plastische Rekonstruktion der A. hepatica mit synthetischem Patch Graft	39.59.42↔	Sonstige plastische Rekonstruktion der V. subclavia, V. axillaris und V. brachiocephalica
39.57.45↔	Plastische Rekonstruktion der A. lienalis mit synthetischem Patch Graft	39.59.48↔	Sonstige plastische Rekonstruktion von sonstigen tiefen Venen der oberen Extremität
39.57.46↔	Plastische Rekonstruktion der A. renalis mit synthetischem Patch Graft	39.59.49↔	Sonstige plastische Rekonstruktion von Gefässen der oberen Extremität, sonstige
39.57.47↔	Plastische Rekonstruktion der A. mesenterica mit synthetischem Patch Graft	39.59.50↔	Sonstige plastische Rekonstruktion von thorakalen Gefässen, n.n.bez.
39.57.48↔	Plastische Rekonstruktion der A. iliaca mit synthetischem Patch Graft	39.59.51↔	Sonstige plastische Rekonstruktion der thorakalen Aorta
39.57.49↔	Plastische Rekonstruktion abdominaler Arterien mit synthetischem Patch Graft, sonstige	39.59.52↔	Sonstige plastische Rekonstruktion der A. pulmonalis
39.57.50↔	Plastische Rekonstruktion abdominaler Venen mit synthetischem Patch Graft, n.n.bez.	39.59.53↔	Sonstige plastische Rekonstruktion von thorakalen Arterien, sonstige
39.57.51↔	Plastische Rekonstruktion der V. cava inferior mit synthetischem Patch Graft	39.59.54↔	Sonstige plastische Rekonstruktion der V. pulmonalis
39.57.52↔	Plastische Rekonstruktion der V. iliaca mit synthetischem Patch Graft	39.59.55↔	Sonstige plastische Rekonstruktion der V. cava superior
39.57.59↔	Plastische Rekonstruktion abdominaler Venen mit synthetischem Patch Graft, sonstige	39.59.59↔	Sonstige plastische Rekonstruktion von thorakalen Gefässen, sonstige
39.57.60↔	Plastische Rekonstruktion von Gefässen der unteren Extremität mit synthetischem Patch Graft, n.n.bez.	39.59.60↔	Sonstige plastische Rekonstruktion von abdominalen Arterien, n.n.bez.
39.57.61↔	Plastische Rekonstruktion von Arterien der unteren Extremität mit synthetischem Patch Graft	39.59.61↔	Sonstige plastische Rekonstruktion der abdominalen Aorta
39.57.62↔	Plastische Rekonstruktion der V. femoralis und V. poplitea mit synthetischem Patch Graft	39.59.62↔	Sonstige plastische Rekonstruktion des Truncus coeliacus
39.57.63↔	Plastische Rekonstruktion von sonstigen tiefen Venen der unteren Extremitäten mit synthetischem Patch Graft	39.59.63↔	Sonstige plastische Rekonstruktion der A. gastrica
39.57.64↔	Plastische Rekonstruktion von oberflächlichen Venen des Oberschenkels mit synthetischem Patch Graft	39.59.64↔	Sonstige plastische Rekonstruktion A. hepatica
39.57.69↔	Plastische Rekonstruktion von Gefässen der unteren Extremität mit synthetischem Patch Graft, sonstige	39.59.65↔	Sonstige plastische Rekonstruktion der A. lienalis
39.57.99↔	Plastische Rekonstruktion mit synthetischem Patch Graft, sonstige	39.59.66↔	Sonstige plastische Rekonstruktion der A. renalis
39.58↔	Plastische Rekonstruktion eines Blutgefässes mit Patch Graft n.n.bez.	39.59.67↔	Sonstige plastische Rekonstruktion der A. mesenterica
39.59.10↔	Transposition von Arterien, n.n.bez.	39.59.68↔	Sonstige plastische Rekonstruktion der A. iliaca
39.59.11↔	Transposition der extrakraniellen A. vertebralis	39.59.69↔	Sonstige plastische Rekonstruktion von abdominalen Arterien, sonstige
39.59.12↔	Transposition von sonstigen extrakraniellen Arterien an Kopf und Hals	39.59.70↔	Sonstige plastische Rekonstruktion von abdominalen Venen, n.n.bez.
39.59.13↔	Transposition von Arterien der oberen Extremität	39.59.71↔	Sonstige plastische Rekonstruktion der V. cava inferior
39.59.14↔	Transposition von thorakalen Arterien	39.59.72↔	Sonstige plastische Rekonstruktion der V. iliaca
39.59.15↔	Transposition der A. gastrica, A. hepatica und A. lienalis	39.59.79↔	Sonstige plastische Rekonstruktion von abdominalen Venen, sonstige
		39.59.80↔	Sonstige plastische Rekonstruktion von Gefässen der unteren Extremität, n.n.bez.
		39.59.81↔	Sonstige plastische Rekonstruktion von Arterien der unteren Extremität
		39.59.82↔	Sonstige plastische Rekonstruktion der V. femoralis
		39.59.83↔	Sonstige plastische Rekonstruktion der V. poplitea
		39.59.88↔	Sonstige plastische Rekonstruktion von sonstigen tiefen Venen der unteren Extremität
		39.59.89↔	Sonstige plastische Rekonstruktion von Gefässen der unteren Extremität, sonstige
		39.59.90↔	Sonstige plastische Rekonstruktion eines Gefässes, Venenklappenplastik
		39.8x.00↔	Operationen am Glomus caroticum, Sinus caroticus und anderen Paraganglien, n.n.bez.
		39.8x.10↔	Exploration des Glomus caroticum und anderer Paraganglien
		39.8x.11↔	Exzision des Glomus caroticum und anderer Paraganglien

39.8x.21↔	Revision ohne Ersatz eines Impulsgenerators zur Aktivierung des Baroreflexes	83.79↔	Sonstige Muskeltransposition
39.8x.22↔	Entfernen eines Impulsgenerators zur Aktivierung des Baroreflexes	83.81.00↔	Sehnentransplantation, n.n.bez.
39.8x.30↔	Implantation oder Ersetzen einer (von) Elektrode(n) zur Aktivierung des Baroreflexes	83.81.10↔	Sehnentransplantation, Kopf und Hals
39.8x.31↔	Revision ohne Ersatz einer (von) Elektrode(n) zur Aktivierung des Baroreflexes	83.81.11↔	Sehnentransplantation, Schulter und Axilla
39.8x.32↔	Entfernen einer (von) Elektrode(n) zur Aktivierung des Baroreflexes	83.81.12↔	Sehnentransplantation, Oberarm und Ellenbogen
39.8x.99↔	Operationen am Glomus caroticum, Sinus caroticus und anderen Paraganglien, sonstige	83.81.13↔	Sehnentransplantation, Unterarm
39.99.10↔	Aortopexie	83.81.14↔	Sehnentransplantation, Brustwand, Bauch und Rücken
39.99.20↔	Operationen bei kongenitalen Gefässanomalien, n.n.bez.	83.81.15↔	Sehnentransplantation, Leisten- und Genitalregion und Gesäss
39.99.21↔	Operationen bei kongenitaler Anomalie des Aortenisthmus (Stenose) oder bei unterbrochenem Aortenbogen	83.81.16↔	Sehnentransplantation, Untere Extremität
39.99.22↔	Operationen bei kongenitalen Anomalien der A. oder V. pulmonalis oder bei A. lusoria	83.81.19↔	Sehnentransplantation, Andere Lokalisation
39.99.23↔	Operationen bei kongenitalen Anomalien der V. cava	83.81.99↔	Sehnentransplantation, sonstige
39.99.24↔	Operationen bei kongenitalen Kollateralgefässen und Unifokalisierung	83.82.10↔	Faszientransplantation, Kopf und Hals
39.99.30↔	Katheterinterventioneller Verschluss des Ductus arteriosus Botalli, n.n.bez.	83.82.11↔	Faszientransplantation, Schulter und Axilla
39.99.31↔	Katheterinterventioneller Verschluss des Ductus arteriosus Botalli, mit Coil	83.82.12↔	Faszientransplantation, Oberarm und Ellenbogen
39.99.32↔	Katheterinterventioneller Verschluss des Ductus arteriosus Botalli, mit Amplatz-Ductus-Occluder	83.82.13↔	Faszientransplantation, Unterarm
39.99.38↔	Katheterinterventioneller Verschluss des Ductus arteriosus Botalli, sonstige	83.82.14↔	Faszientransplantation, Brustwand, Bauch und Rücken
39.99.39↔	Operationen bei sonstigen kongenitalen Gefässanomalien	83.82.15↔	Faszientransplantation, Leisten- und Genitalregion und Gesäss
83.43.00↔	Exzision von Muskel oder Faszie zur Transplantation, n.n.bez.	83.82.16↔	Faszientransplantation, Untere Extremität
83.43.10↔	Entnahme eines myokutanen Lappens zur Transplantation	83.82.19↔	Faszientransplantation, Andere Lokalisation
83.43.11↔	Entnahme eines osteomyokutanen oder osteofasziokutanen Lappens zur Transplantation	83.82.20↔	Transplantation eines lokalen Muskel- oder Faszienlappens, Kopf und Hals
83.43.12↔	Entnahme eines sonstigen Lappentransplantates mit mikrovaskulärer Anastomosierung aus Muskel oder Faszie	83.82.21↔	Transplantation eines lokalen Muskel- oder Faszienlappens, Schulter und Axilla
83.43.99↔	Exzision von Muskel oder Faszie zur Transplantation, sonstige	83.82.22↔	Transplantation eines lokalen Muskel- oder Faszienlappens, Oberarm und Ellenbogen
83.71.00↔	Sehnenvorverlagerung, n.n.bez.	83.82.23↔	Transplantation eines lokalen Muskel- oder Faszienlappens, Unterarm
83.71.10↔	Sehnenvorverlagerung, Kopf und Hals	83.82.24↔	Transplantation eines lokalen Muskel- oder Faszienlappens, Brustwand, Bauch und Rücken
83.71.11↔	Sehnenvorverlagerung, Schulter und Axilla	83.82.25↔	Transplantation eines lokalen Muskel- oder Faszienlappens, Leisten- und Genitalregion und Gesäss
83.71.12↔	Sehnenvorverlagerung, Oberarm und Ellenbogen	83.82.26↔	Transplantation eines lokalen Muskel- oder Faszienlappens, Untere Extremität
83.71.13↔	Sehnenvorverlagerung, Unterarm	83.82.29↔	Transplantation eines lokalen Muskel- oder Faszienlappens, Andere Lokalisation
83.71.14↔	Sehnenvorverlagerung, Brustwand, Bauch und Rücken	83.82.30↔	Transplantation eines osteomyokutanen oder osteofasziokutanen Lappens, Kopf und Hals
83.71.15↔	Sehnenvorverlagerung, Leisten- und Genitalregion und Gesäss	83.82.31↔	Transplantation eines osteomyokutanen oder osteofasziokutanen Lappens, Schulter und Axilla
83.71.16↔	Sehnenvorverlagerung, Untere Extremität	83.82.32↔	Transplantation eines osteomyokutanen oder osteofasziokutanen Lappens, Oberarm und Ellenbogen
83.71.19↔	Sehnenvorverlagerung, Andere Lokalisation	83.82.33↔	Transplantation eines osteomyokutanen oder osteofasziokutanen Lappens, Unterarm
83.71.99↔	Sehnenvorverlagerung, sonstige	83.82.34↔	Transplantation eines osteomyokutanen oder osteofasziokutanen Lappens, Brustwand, Bauch und Rücken
83.75.00↔	Sehnentransfer oder -transplantation, n.n.bez.	83.82.35↔	Transplantation eines osteomyokutanen oder osteofasziokutanen Lappens, Leisten- und Genitalregion und Gesäss
83.75.10↔	Sehnentransfer oder -transplantation, Kopf und Hals	83.82.36↔	Transplantation eines osteomyokutanen oder osteofasziokutanen Lappens, Untere Extremität
83.75.11↔	Sehnentransfer oder -transplantation, Schulter und Axilla	83.82.39↔	Transplantation eines osteomyokutanen oder osteofasziokutanen Lappens, Andere Lokalisation
83.75.12↔	Sehnentransfer oder -transplantation, Oberarm und Ellenbogen	83.82.40↔	Transplantation eines sonstigen Lappentransplantates mit mikrovaskulärer Anastomosierung aus Muskel oder Faszie, Kopf und Hals
83.75.13↔	Sehnentransfer oder -transplantation, Unterarm	83.82.41↔	Transplantation eines sonstigen Lappentransplantates mit mikrovaskulärer Anastomosierung aus Muskel oder Faszie, Schulter und Axilla
83.75.14↔	Sehnentransfer oder -transplantation, Brustwand, Bauch und Rücken	83.82.42↔	Transplantation eines sonstigen Lappentransplantates mit mikrovaskulärer Anastomosierung aus Muskel oder Faszie, Oberarm und Ellenbogen
83.75.15↔	Sehnentransfer oder -transplantation, Leisten- und Genitalregion und Gesäss	83.82.43↔	Transplantation eines sonstigen Lappentransplantates mit mikrovaskulärer Anastomosierung aus Muskel oder Faszie, Unterarm
83.75.16↔	Sehnentransfer oder -transplantation, Untere Extremität	83.82.44↔	Transplantation eines sonstigen Lappentransplantates mit mikrovaskulärer Anastomosierung aus Muskel oder Faszie, Brustwand, Bauch und Rücken
83.75.19↔	Sehnentransfer oder -transplantation, Andere Lokalisation	83.82.45↔	Transplantation eines sonstigen Lappentransplantats mit mikrovaskulärer Anastomosierung aus Muskel oder Faszie, Leisten- und Genitalregion und Gesäss
83.75.99↔	Sehnentransfer oder -transplantation, sonstige		
83.76.00↔	Sonstige Sehnentransposition, n.n.bez.		
83.76.10↔	Sonstige Sehnentransposition, Kopf und Hals		
83.76.11↔	Sonstige Sehnentransposition, Schulter und Axilla		
83.76.12↔	Sonstige Sehnentransposition, Oberarm und Ellenbogen		
83.76.13↔	Sonstige Sehnentransposition, Unterarm		
83.76.14↔	Sonstige Sehnentransposition, Brustwand und Rücken		
83.76.15↔	Sonstige Sehnentransposition, Leisten- und Genitalregion und Gesäss		
83.76.16↔	Sonstige Sehnentransposition, Untere Extremität		
83.76.19↔	Sonstige Sehnentransposition, Andere Lokalisation		
83.76.99↔	Sonstige Sehnentransposition, sonstige		

- 83.82.46↔ Transplantation eines sonstigen Lappentransplantates mit mikrovaskulärer Anastomosierung aus Muskel oder Faszie, Untere Extremität
- 83.82.47↔ Transplantation eines sonstigen Lappentransplantates mit mikrovaskulärer Anastomosierung aus Muskel oder Faszie, Andere Lokalisation

83.82.99↔ Muskel- oder Faszientransplantation, sonstige

### Prozedur I08-11

- 84.53.11↔ Implantation eines motorisierten internen Verlängerungs- oder Knochentransportsystem

### Prozedur I08-12

- 81.40.31↔ Arthroplastik am Hüftgelenk mit Osteotomie des Beckens, Tripelosteotomie

## ADRG I09

### Wirbelkörperfusion

Mindestens eine Prozedur in Tabelle I09-2

### DRG I09A

#### Komplexe Wirbelkörperfusion mit äusserst schweren CC oder komplexem Eingriff oder Intensivmedizinischer Komplexbehandlung > 196 / 184 Aufwandspunkte

PCCL > 3 oder mindestens eine Prozedur in Tabelle I09-3 oder Prozedur in Tabelle I09-4

### DRG I09B

#### Komplexe Wirbelkörperfusion oder bestimmte Diagnose, Alter < 18 Jahre

(Diagnose in Tabelle I09-1 oder Prozedur in Tabelle I09-5 oder Alter < 18 Jahre) und Alter < 18 Jahre

### DRG I09C

#### Komplexe Wirbelkörperfusion oder bestimmte Diagnose, Alter > 17 Jahre

Diagnose in Tabelle I09-1 oder Prozedur in Tabelle I09-5 oder Alter < 18 Jahre

### DRG I09D

#### Wirbelkörperfusion mit schweren CC

PCCL > 2

### DRG I09E

#### Wirbelkörperfusion

### Diagnose I09-1

M40.00	Kyphose als Haltungsstörung, mehrere Lok WS	M40.25	So u nnbez Kyphose, Thorakolumbalbereich
M40.01	Kyphose als Haltungsstör, Okzipito-Atlanto-Axialbereich	M40.26	So u nnbez Kyphose, Lumbalbereich
M40.02	Kyphose als Haltungsstörung, Zervikalbereich	M40.27	So u nnbez Kyphose, Lumbosakralbereich
M40.03	Kyphose als Haltungsstör, Zervikothorakalbereich	M40.28	So u nnbez Kyphose, Sakral-/Sakrokokzygealbereich
M40.04	Kyphose als Haltungsstörung, Thorakalbereich	M40.29	So u nnbez Kyphose, nnbez Lokalisation
M40.05	Kyphose als Haltungsstör, Thorakolumbalbereich	M40.30	Flachrücken, mehrere Lok Wirbelsäule
M40.06	Kyphose als Haltungsstörung, Lumbalbereich	M40.31	Flachrücken, Okzipito-Atlanto-Axialbereich
M40.07	Kyphose als Haltungsstör, Lumbosakralbereich	M40.32	Flachrücken, Zervikalbereich
M40.08	Kyphose als Haltungsstör, Sakral-/Sakrokokzygealbereich	M40.33	Flachrücken, Zervikothorakalbereich
M40.09	Kyphose als Haltungsstörung, nnbez Lokalisation	M40.34	Flachrücken, Thorakalbereich
M40.10	Sonst sek Kyphose, mehrere Lok WS	M40.35	Flachrücken, Thorakolumbalbereich
M40.11	Sonst sek Kyphose, Okzipito-Atlanto-Axialbereich	M40.36	Flachrücken, Lumbalbereich
M40.12	Sonst sek Kyphose, Zervikalbereich	M40.37	Flachrücken, Lumbosakralbereich
M40.13	Sonst sek Kyphose, Zervikothorakalbereich	M40.38	Flachrücken, Sakral-/Sakrokokzygealbereich
M40.14	Sonst sek Kyphose, Thorakalbereich	M40.39	Flachrücken, nnbez Lokalisation
M40.15	Sonst sek Kyphose, Thorakolumbalbereich	M40.40	Sonstige Lordose, mehrere Lok WS
M40.16	Sonst sek Kyphose, Lumbalbereich	M40.41	Sonstige Lordose, Okzipito-Atlanto-Axialbereich
M40.17	Sonst sek Kyphose, Lumbosakralbereich	M40.42	Sonstige Lordose, Zervikalbereich
M40.18	Sonst sek Kyphose, Sakral-/Sakrokokzygealbereich	M40.43	Sonstige Lordose, Zervikothorakalbereich
M40.19	Sonst sek Kyphose, nnbez Lokalisation	M40.44	Sonstige Lordose, Thorakalbereich
M40.20	So u nnbez Kyphose, mehrere Lok Wirbelsäule	M40.45	Sonstige Lordose, Thorakolumbalbereich
M40.21	So u nnbez Kyphose, Okzipito-Atlanto-Axialbereich	M40.46	Sonstige Lordose, Lumbalbereich
M40.22	So u nnbez Kyphose, Zervikalbereich	M40.47	Sonstige Lordose, Lumbosakralbereich
M40.23	So u nnbez Kyphose, Zervikothorakalbereich	M40.48	Sonstige Lordose, Sakral-/Sakrokokzygealbereich
M40.24	So u nnbez Kyphose, Thorakalbereich	M40.49	Sonstige Lordose, nnbez Lokalisation

M40.50	Lordose, nnbez, mehrere Lok WS	M41.38	Thoraxbedingte Skoliose, Sakral-/Sakrokokzygealbereich
M40.51	Lordose, nnbez, Okzipito-Atlanto-Axialbereich	M41.39	Thoraxbedingte Skoliose, nnbez Lokalisation
M40.52	Lordose, nnbez, Zervikalbereich	M41.40	Neuromyopath Skoliose, mehrere Lok WS
M40.53	Lordose, nnbez, Zervikothorakalbereich	M41.41	Neuromyopath Skoliose, Okzipito-Atlanto-Axialbereich
M40.54	Lordose, nnbez, Thorakalbereich	M41.42	Neuromyopathische Skoliose, Zervikalbereich
M40.55	Lordose, nnbez, Thorakolumbalbereich	M41.43	Neuromyopath Skoliose, Zervikothorakalbereich
M40.56	Lordose, nnbez, Lumbalbereich	M41.44	Neuromyopathische Skoliose, Thorakalbereich
M40.57	Lordose, nnbez, Lumbosakralbereich	M41.45	Neuromyopathische Skoliose, Thorakolumbalber
M40.58	Lordose, nnbez, Sakral-/Sakrokokzygealbereich	M41.46	Neuromyopathische Skoliose, Lumbalbereich
M40.59	Lordose, nnbez, nnbez Lokalisation	M41.47	Neuromyopathische Skoliose, Lumbosakralbereich
M41.00	Idiopath Skoliose b Kind, mehrere Lok WS	M41.48	Neuromyopath Skoliose, Sakral-/Sakrokokzygealbereich
M41.01	Idiopath Skoliose b Kind, Okzipito-Atlanto-Axialbereich	M41.49	Neuromyopathische Skoliose, nnbez Lokalisation
M41.02	Idiopath Skoliose b Kind, Zervikalbereich	M41.50	Sonst sek Skoliose, mehrere Lok WS
M41.03	Idiopath Skoliose b Kind, Zervikothorakalbereich	M41.51	Sonst sek Skoliose, Okzipito-Atlanto-Axialbereich
M41.04	Idiopath Skoliose b Kind, Thorakalbereich	M41.52	Sonst sek Skoliose, Zervikalbereich
M41.05	Idiopath Skoliose b Kind, Thorakolumbalbereich	M41.53	Sonst sek Skoliose, Zervikothorakalbereich
M41.06	Idiopath Skoliose b Kind, Lumbalbereich	M41.54	Sonst sek Skoliose, Thorakalbereich
M41.07	Idiopath Skoliose b Kind, Lumbosakralbereich	M41.55	Sonst sek Skoliose, Thorakolumbalbereich
M41.08	Idiopath Skoliose b Kind, Sakral-/Sakrokokzygealbereich	M41.56	Sonst sek Skoliose, Lumbalbereich
M41.09	Idiopath Skoliose b Kind, nnbez Lok	M41.57	Sonst sek Skoliose, Lumbosakralbereich
M41.10	Idiopath Skoliose b Jugendl, mehrere Lok WS	M41.58	Sonst sek Skoliose, Sakral-/Sakrokokzygealbereich
M41.11	Idiopath Skoliose b Jugendl, Okzipito-Atlanto-Axialbereich	M41.59	Sonst sek Skoliose, nnbez Lokalisation
M41.12	Idiopath Skoliose b Jugendl, Zervikalbereich	M41.80	So Formen Skoliose, mehrere Lok WS
M41.13	Idiopath Skoliose b Jugendl, Zervikothorakalbereich	M41.81	So Formen Skoliose, Okzipito-Atlanto-Axialbereich
M41.14	Idiopath Skoliose b Jugendl, Thorakalbereich	M41.82	So Formen Skoliose, Zervikalbereich
M41.15	Idiopath Skoliose b Jugendl, Thorakolumbalbereich	M41.83	So Formen Skoliose, Zervikothorakalbereich
M41.16	Idiopath Skoliose b Jugendl, Lumbalbereich	M41.84	So Formen Skoliose, Thorakalbereich
M41.17	Idiopath Skoliose b Jugendl, Lumbosakralbereich	M41.85	So Formen Skoliose, Thorakolumbalbereich
M41.18	Idiopath Skoliose b Jugendl, Sakral-/SakrokokzygealBer	M41.86	So Formen Skoliose, Lumbalbereich
M41.19	Idiopath Skoliose b Jugendl, nnbez Lok	M41.87	So Formen Skoliose, Lumbosakralbereich
M41.20	Sonst idiopath Skoliose, mehrere Lok WS	M41.88	So Formen Skoliose, Sakral-/Sakrokokzygealbereich
M41.21	Sonst idiopath Skoliose, Okzipito-Atlanto-Axialbereich	M41.89	So Formen Skoliose, nnbez Lokalisation
M41.22	Sonst idiopath Skoliose, Zervikalbereich	M41.90	Skoliose, nnbez, mehrere Lok WS
M41.23	Sonst idiopath Skoliose, Zervikothorakalbereich	M41.91	Skoliose, nnbez, Okzipito-Atlanto-Axialbereich
M41.24	Sonst idiopath Skoliose, Thorakalbereich	M41.92	Skoliose, nnbez, Zervikalbereich
M41.25	Sonst idiopath Skoliose, Thorakolumbalbereich	M41.93	Skoliose, nnbez, Zervikothorakalbereich
M41.26	Sonst idiopath Skoliose, Lumbalbereich	M41.94	Skoliose, nnbez, Thorakalbereich
M41.27	Sonst idiopath Skoliose, Lumbosakralbereich	M41.95	Skoliose, nnbez, Thorakolumbalbereich
M41.28	Sonst idiopath Skoliose, Sakral-/Sakrokokzygealbereich	M41.96	Skoliose, nnbez, Lumbalbereich
M41.29	Sonst idiopath Skoliose, nnbez Lokalisation	M41.97	Skoliose, nnbez, Lumbosakralbereich
M41.30	Thoraxbedingte Skoliose, mehrere Lok WS	M41.98	Skoliose, nnbez, Sakral-/Sakrokokzygealbereich
M41.31	Thoraxbedingte Skoliose, Okzipito-Atlanto-Axialbereich	M41.99	Skoliose, nnbez, nnbez Lokalisation
M41.32	Thoraxbedingte Skoliose, Zervikalbereich	M96.2	Kyphose nach Bestrahlung
M41.33	Thoraxbedingte Skoliose, Zervikothorakalbereich	M96.3	Kyphose nach Laminektomie
M41.34	Thoraxbedingte Skoliose, Thorakalbereich	M96.4	Postoperative Lordose
M41.35	Thoraxbedingte Skoliose, Thorakolumbalbereich	M96.5	Skoliose nach Bestrahlung
M41.36	Thoraxbedingte Skoliose, Lumbalbereich	Q67.5	Angeborene Deformitäten Wirbelsäule
M41.37	Thoraxbedingte Skoliose, Lumbosakralbereich	Q76.3	Angeborene Skoliose d angeborene Knochenfehlbildung

**Prozedur I09-2**

78.49.22↔	Wirbelkörperersatz durch Implantat (z.B. bei Kyphose), 2 Wirbelkörper	78.49.34↔	Komplexe Rekonstruktion der Wirbelsäule (z.B. bei Kyphose) durch dorsale Korrektur mit ventralem Release
78.49.23↔	Wirbelkörperersatz durch Implantat (z.B. bei Kyphose), 3 Wirbelkörper	78.49.35↔	Komplexe Rekonstruktion der Wirbelsäule (z.B. bei Kyphose) durch dorsoventrale Korrektur
78.49.24↔	Wirbelkörperersatz durch Implantat (z.B. bei Kyphose), 4 Wirbelkörper	78.49.36↔	Kolumnotomie und polysegmentale dorsale Lordosierungsspondylodese (DLS) nach Zielke (z.B. bei Kyphose)
78.49.25↔	Wirbelkörperersatz durch Implantat (z.B. bei Kyphose), 5 oder mehr Wirbelkörper	78.49.37↔	Kolumnotomie und transpedikuläre Subtraktionsosteotomie (z.B. nach Thomasen oder Hsu-Yau-Leong) (z.B. bei Kyphose)
78.49.27↔	Wirbelkörperersatz durch sonstige Materialien (z.B. bei Kyphose), 2 Wirbelkörper	78.49.38↔	Kolumnotomie und monosegmentale zervikothorakale Lordosierungsspondylodese (z.B. nach Mason, Urist oder Simmons) (z.B. bei Kyphose)
78.49.28↔	Wirbelkörperersatz durch sonstige Materialien (z.B. bei Kyphose), 3 Wirbelkörper	78.49.40↔	Komplexe Rekonstruktion der Wirbelsäule (z.B. bei Skoliose) durch wachstumslenkende Epiphyseodese mittels Klammern aus einer Form-Gedächtnis-Legierung [Shape Memory Alloy (SMA)-Staples], 1 Klammer
78.49.2a↔	Wirbelkörperersatz durch sonstige Materialien (z.B. bei Kyphose), 4 oder mehr Wirbelkörper	78.49.41↔	Komplexe Rekonstruktion der Wirbelsäule (z.B. bei Skoliose) durch wachstumslenkende Epiphyseodese mittels Klammern aus einer Form-Gedächtnis-Legierung [Shape Memory Alloy (SMA)-Staples], 2 Klammern
78.49.31↔	Komplexe Rekonstruktion der Wirbelsäule (z.B. bei Kyphose) durch vorderen Abstützspan		
78.49.32↔	Komplexe Rekonstruktion der Wirbelsäule (z.B. bei Kyphose) durch Kyphektomie (z.B. nach Lindseth-Selzer)		
78.49.33↔	Komplexe Rekonstruktion der Wirbelsäule (z.B. bei Kyphose) durch dorsale Korrektur ohne ventrales Release		

78.49.42↔	Komplexe Rekonstruktion der Wirbelsäule (z.B. bei Skoliose) durch wachstumslenkende Epiphyseodese mittels Klammern aus einer Form-Gedächtnis-Legierung [Shape Memory Alloy (SMA)-Staples], 3 Klammern	78.49.5a↔	Ventral instrumentierte Korrekturspondylodese (z.B. bei Skoliose), nicht primärstabil, 11 oder mehr Segmente
78.49.43↔	Komplexe Rekonstruktion der Wirbelsäule (z.B. bei Skoliose) durch wachstumslenkende Epiphyseodese mittels Klammern aus einer Form-Gedächtnis-Legierung [Shape Memory Alloy (SMA)-Staples], 4 Klammern	78.49.5b↔	Ventral instrumentierte Korrekturspondylodese (z.B. bei Skoliose), primärstabil, 3 bis 6 Segmente
78.49.44↔	Komplexe Rekonstruktion der Wirbelsäule (z.B. bei Skoliose) durch wachstumslenkende Epiphyseodese mittels Klammern aus einer Form-Gedächtnis-Legierung [Shape Memory Alloy (SMA)-Staples], 5 Klammern	78.49.5c↔	Ventral instrumentierte Korrekturspondylodese (z.B. bei Skoliose), primärstabil, 7 bis 10 Segmente
78.49.45↔	Komplexe Rekonstruktion der Wirbelsäule (z.B. bei Skoliose) durch wachstumslenkende Epiphyseodese mittels Klammern aus einer Form-Gedächtnis-Legierung [Shape Memory Alloy (SMA)-Staples], 6 Klammern	78.49.5d↔	Ventral instrumentierte Korrekturspondylodese (z.B. bei Skoliose), primärstabil, 11 oder mehr Segmente
78.49.46↔	Komplexe Rekonstruktion der Wirbelsäule (z.B. bei Skoliose) durch wachstumslenkende Epiphyseodese mittels Klammern aus einer Form-Gedächtnis-Legierung [Shape Memory Alloy (SMA)-Staples], 7 Klammern	78.49.61↔	Dorsal und ventral kombiniert instrumentierte Korrekturspondylodese (z.B. bei Skoliose), nicht primärstabil, 3 bis 6 Segmente
78.49.47↔	Komplexe Rekonstruktion der Wirbelsäule (z.B. bei Skoliose) durch wachstumslenkende Epiphyseodese mittels Klammern aus einer Form-Gedächtnis-Legierung [Shape Memory Alloy (SMA)-Staples], 8 Klammern	78.49.62↔	Dorsal und ventral kombiniert instrumentierte Korrekturspondylodese (z.B. bei Skoliose), nicht primärstabil, 7 bis 10 Segmente
78.49.48↔	Komplexe Rekonstruktion der Wirbelsäule (z.B. bei Skoliose) durch wachstumslenkende Epiphyseodese mittels Klammern aus einer Form-Gedächtnis-Legierung [Shape Memory Alloy (SMA)-Staples], 9 Klammern	78.49.63↔	Dorsal und ventral kombiniert instrumentierte Korrekturspondylodese (z.B. bei Skoliose), nicht primärstabil, 11 oder mehr Segmente
78.49.4a↔	Komplexe Rekonstruktion der Wirbelsäule (z.B. bei Skoliose) durch wachstumslenkende Epiphyseodese mittels Klammern aus einer Form-Gedächtnis-Legierung [Shape Memory Alloy (SMA)-Staples], 10 Klammern	78.49.64↔	Dorsal und ventral kombiniert instrumentierte Korrekturspondylodese (z.B. bei Skoliose), primärstabil, 3 bis 6 Segmente
78.49.4b↔	Komplexe Rekonstruktion der Wirbelsäule (z.B. bei Skoliose) durch wachstumslenkende Epiphyseodese mittels Klammern aus einer Form-Gedächtnis-Legierung [Shape Memory Alloy (SMA)-Staples], 11 Klammern	78.49.65↔	Dorsal und ventral kombiniert instrumentierte Korrekturspondylodese (z.B. bei Skoliose), primärstabil, 7 bis 10 Segmente
78.49.4c↔	Komplexe Rekonstruktion der Wirbelsäule (z.B. bei Skoliose) durch wachstumslenkende Epiphyseodese mittels Klammern aus einer Form-Gedächtnis-Legierung [Shape Memory Alloy (SMA)-Staples], 12 Klammern	78.49.66↔	Dorsal und ventral kombiniert instrumentierte Korrekturspondylodese (z.B. bei Skoliose), primärstabil, 11 oder mehr Segmente
78.49.4d↔	Komplexe Rekonstruktion der Wirbelsäule (z.B. bei Skoliose) durch wachstumslenkende Epiphyseodese mittels Klammern aus einer Form-Gedächtnis-Legierung [Shape Memory Alloy (SMA)-Staples], 13 und mehr Klammern	78.49.69↔	Dorsal und ventral kombiniert instrumentierte Korrekturspondylodese (z.B. bei Skoliose), sonstige
78.49.4e↔	Komplexe Rekonstruktion der Wirbelsäule (z.B. bei Skoliose) durch dorso-ventrale Epiphyseodese	78.49.71↔	Komplexe Rekonstruktion der Wirbelsäule (z.B. bei Skoliose) durch subkutane Harrington-Instrumentation
78.49.4f↔	Komplexe Rekonstruktion der Wirbelsäule (z.B. bei Skoliose) durch unilaterale Epiphyseodese mit dorsaler Wirbelfusion	78.49.72↔	Komplexe Rekonstruktion der Wirbelsäule (z.B. Skoliose) mittels Implantation von growing rods
78.49.4g↔	Komplexe Rekonstruktion der Wirbelsäule (z.B. bei Skoliose) durch bilaterale Epiphyseodese mit dorsaler Wirbelfusion	81.62.00↔	Spondylodese oder Reoperation einer Spondylodese von 2-3 Wirbeln, n.n.bez.
78.49.50↔	Dorsal oder ventral instrumentierte Korrekturspondylodese (z.B. bei Skoliose), n.n.bez.	81.62.10↔	Spondylodese von 2 Wirbeln, dorsal
78.49.51↔	Dorsal instrumentierte Korrekturspondylodese (z.B. bei Skoliose), nicht primärstabil, 3 bis 6 Segmente	81.62.11↔	Spondylodese von 2 Wirbeln, dorsal und ventral kombiniert, interkorporell
78.49.52↔	Dorsal instrumentierte Korrekturspondylodese (z.B. bei Skoliose), nicht primärstabil, 7 bis 10 Segmente	81.62.20↔	Spondylodese von 3 Wirbeln, dorsal
78.49.53↔	Dorsal instrumentierte Korrekturspondylodese (z.B. bei Skoliose), nicht primärstabil, 11 oder mehr Segmente	81.62.21↔	Spondylodese von 3 Wirbeln, dorsal und ventral kombiniert, interkorporell
78.49.54↔	Dorsal instrumentierte Korrekturspondylodese (z.B. bei Skoliose), primärstabil, 3 bis 6 Segmente	81.62.22↔	Spondylodese von 3 Wirbeln, ventral, interkorporell
78.49.55↔	Dorsal instrumentierte Korrekturspondylodese (z.B. bei Skoliose), primärstabil, 7 bis 10 Segmente	81.62.23↔	Spondylodese von 3 Wirbeln, dorsal, dynamisch
78.49.56↔	Dorsal instrumentierte Korrekturspondylodese (z.B. bei Skoliose), primärstabil, 11 oder mehr Segmente	81.62.99↔	Spondylodese oder Reoperation einer Spondylodese von 2-3 Wirbeln, sonstige
78.49.57↔	Ventral instrumentierte Korrekturspondylodese (z.B. bei Skoliose), nicht primärstabil, 3 bis 6 Segmente	81.63.00↔	Spondylodese oder Reoperation einer Spondylodese von 4-8 Wirbeln, n.n.bez.
78.49.58↔	Ventral instrumentierte Korrekturspondylodese (z.B. bei Skoliose), nicht primärstabil, 7 bis 10 Segmente	81.63.10↔	Spondylodese von 4 - 6 Wirbeln, dorsal
78.49.59↔	Dorsal oder ventral instrumentierte Korrekturspondylodese (z.B. bei Skoliose), sonstige	81.63.11↔	Spondylodese von 4 - 6 Wirbeln, dorsal und ventral kombiniert, interkorporell
		81.63.12↔	Spondylodese von 4 - 6 Wirbeln, ventral, interkorporell
		81.63.13↔	Spondylodese von 4 - 6 Wirbeln, dorsal, dynamisch
		81.63.20↔	Spondylodese von 7 - 8 Wirbeln, dorsal
		81.63.21↔	Spondylodese von 7 - 8 Wirbeln, dorsal und ventral kombiniert, interkorporell
		81.63.22↔	Spondylodese von 7 - 8 Wirbeln, ventral, interkorporell
		81.63.23↔	Spondylodese von 7 - 8 Wirbeln, dorsal, dynamisch
		81.63.99↔	Spondylodese oder Reoperation einer Spondylodese von 4-8 Wirbeln, sonstige
		81.64.00↔	Spondylodese oder Reoperation einer Spondylodese von 9 oder mehr Wirbeln, n.n.bez.
		81.64.10↔	Spondylodese von 9 oder mehr Wirbeln, dorsal
		81.64.11↔	Spondylodese von 9 oder mehr Wirbeln, dorsal und ventral kombiniert, interkorporell
		81.64.99↔	Spondylodese oder Reoperation einer Spondylodese von 9 oder mehr Wirbeln, sonstige
		84.51.11↔	Einsetzen von interkorporellen Cages, 2 Segmente
		84.51.12↔	Einsetzen von interkorporellen Cages, 3 Segmente
		84.51.13↔	Einsetzen von interkorporellen Cages, 4 oder mehr Segmente

**Prozedur I09-3**

- |           |   |           |  |
|-----------|---|-----------|--|
| 78.49.32↔ | Komplexe Rekonstruktion der Wirbelsäule (z.B. bei Kyphose) durch Kyphektomie (z.B. nach Lindseth-Selzer)                            | 78.49.62↔ | Dorsal und ventral kombiniert instrumentierte Korrekturspondylodese (z.B. bei Skoliose), nicht primärstabil, 7 bis 10 Segmente |
| 78.49.34↔ | Komplexe Rekonstruktion der Wirbelsäule (z.B. bei Kyphose) durch dorsale Korrektur mit ventralem Release                            | 78.49.65↔ | Dorsal und ventral kombiniert instrumentierte Korrekturspondylodese (z.B. bei Skoliose), primärstabil, 7 bis 10 Segmente       |
| 78.49.36↔ | Kolumnotomie und polysegmentale dorsale Lordosierungsspondylodese (DLS) nach Zielke (z.B. bei Kyphose)                              | 81.63.20↔ | Spondylodese von 7 - 8 Wirbeln, dorsal   |
| 78.49.37↔ | Kolumnotomie und transpedikuläre Subtraktionsosteotomie (z.B. nach Thomasen oder Hsu-Yau-Leong) (z.B. bei Kyphose)                  | 81.63.21↔ | Spondylodese von 7 - 8 Wirbeln, dorsal und ventral kombiniert, interkorporell  |
| 78.49.38↔ | Kolumnotomie und monosegmentale zervikothorakale Lordosierungsspondylodese (z.B. nach Mason, Urist oder Simmons) (z.B. bei Kyphose) | 81.63.22↔ | Spondylodese von 7 - 8 Wirbeln, ventral, interkorporell  |
| 78.49.52↔ | Dorsal instrumentierte Korrekturspondylodese (z.B. bei Skoliose), nicht primärstabil, 7 bis 10 Segmente                             | 81.63.23↔ | Spondylodese von 7 - 8 Wirbeln, dorsal, dynamisch  |
| 78.49.55↔ | Dorsal instrumentierte Korrekturspondylodese (z.B. bei Skoliose), primärstabil, 7 bis 10 Segmente                                   | 81.64.00↔ | Spondylodese oder Reoperation einer Spondylodese von 9 oder mehr Wirbeln, n.n.bez.   |
| 78.49.58↔ | Ventral instrumentierte Korrekturspondylodese (z.B. bei Skoliose), nicht primärstabil, 7 bis 10 Segmente                            | 81.64.10↔ | Spondylodese von 9 oder mehr Wirbeln, dorsal   |
| 78.49.5c↔ | Ventral instrumentierte Korrekturspondylodese (z.B. bei Skoliose), primärstabil, 7 bis 10 Segmente                                  | 81.64.11↔ | Spondylodese von 9 oder mehr Wirbeln, dorsal und ventral kombiniert, interkorporell  |
|           |   | 81.64.99↔ | Spondylodese oder Reoperation einer Spondylodese von 9 oder mehr Wirbeln, sonstige   |

**Prozedur I09-4**

- |            |  |            |   |
|------------|--|------------|---|
| 99.b7.13†↔ | Intensivmedizinische Komplexbehandlung, 185 bis 360 Aufwandspunkte | 99.b7.21†↔ | Intensivmedizinische Komplexbehandlung im Kindesalter (Basisprozedur), 197 bis 392 Aufwandspunkte |
| 99.b7.14†↔ | Intensivmedizinische Komplexbehandlung, 361 bis 552 Aufwandspunkte | 99.b7.22†↔ | Intensivmedizinische Komplexbehandlung im Kindesalter (Basisprozedur), 393 bis 588 Aufwandspunkte |

**Prozedur I09-5**

- |           |   |           |  |
|-----------|---|-----------|--|
| 78.49.32↔ | Komplexe Rekonstruktion der Wirbelsäule (z.B. bei Kyphose) durch Kyphektomie (z.B. nach Lindseth-Selzer)  | 78.49.62↔ | Dorsal und ventral kombiniert instrumentierte Korrekturspondylodese (z.B. bei Skoliose), nicht primärstabil, 7 bis 10 Segmente     |
| 78.49.33↔ | Komplexe Rekonstruktion der Wirbelsäule (z.B. bei Kyphose) durch dorsale Korrektur ohne ventrales Release   | 78.49.63↔ | Dorsal und ventral kombiniert instrumentierte Korrekturspondylodese (z.B. bei Skoliose), nicht primärstabil, 11 oder mehr Segmente |
| 78.49.35↔ | Komplexe Rekonstruktion der Wirbelsäule (z.B. bei Kyphose) durch dorsoventrale Korrektur  | 78.49.64↔ | Dorsal und ventral kombiniert instrumentierte Korrekturspondylodese (z.B. bei Skoliose), primärstabil, 3 bis 6 Segmente            |
| 78.49.36↔ | Kolumnotomie und polysegmentale dorsale Lordosierungsspondylodese (DLS) nach Zielke (z.B. bei Kyphose)  | 78.49.65↔ | Dorsal und ventral kombiniert instrumentierte Korrekturspondylodese (z.B. bei Skoliose), primärstabil, 7 bis 10 Segmente           |
| 78.49.37↔ | Kolumnotomie und transpedikuläre Subtraktionsosteotomie (z.B. nach Thomasen oder Hsu-Yau-Leong) (z.B. bei Kyphose)  | 78.49.66↔ | Dorsal und ventral kombiniert instrumentierte Korrekturspondylodese (z.B. bei Skoliose), primärstabil, 11 oder mehr Segmente       |
| 78.49.38↔ | Kolumnotomie und monosegmentale zervikothorakale Lordosierungsspondylodese (z.B. nach Mason, Urist oder Simmons) (z.B. bei Kyphose)   | 81.63.00↔ | Spondylodese oder Reoperation einer Spondylodese von 4-8 Wirbeln, n.n.bez.   |
| 78.49.43↔ | Komplexe Rekonstruktion der Wirbelsäule (z.B. bei Skoliose) durch wachstumslenkende Epiphyseodese mittels Klammern aus einer Form-Gedächtnis-Legierung [Shape Memory Alloy (SMA)-Staples], 4 Klammern | 81.63.10↔ | Spondylodese von 4 - 6 Wirbeln, dorsal   |
| 78.49.51↔ | Dorsal instrumentierte Korrekturspondylodese (z.B. bei Skoliose), nicht primärstabil, 3 bis 6 Segmente  | 81.63.11↔ | Spondylodese von 4 - 6 Wirbeln, dorsal und ventral kombiniert, interkorporell  |
| 78.49.52↔ | Dorsal instrumentierte Korrekturspondylodese (z.B. bei Skoliose), nicht primärstabil, 7 bis 10 Segmente   | 81.63.13↔ | Spondylodese von 4 - 6 Wirbeln, dorsal, dynamisch  |
| 78.49.53↔ | Dorsal instrumentierte Korrekturspondylodese (z.B. bei Skoliose), nicht primärstabil, 11 oder mehr Segmente   | 81.63.20↔ | Spondylodese von 7 - 8 Wirbeln, dorsal   |
| 78.49.54↔ | Dorsal instrumentierte Korrekturspondylodese (z.B. bei Skoliose), primärstabil, 3 bis 6 Segmente  | 81.63.21↔ | Spondylodese von 7 - 8 Wirbeln, dorsal und ventral kombiniert, interkorporell  |
| 78.49.55↔ | Dorsal instrumentierte Korrekturspondylodese (z.B. bei Skoliose), primärstabil, 7 bis 10 Segmente   | 81.63.22↔ | Spondylodese von 7 - 8 Wirbeln, ventral, interkorporell  |
| 78.49.56↔ | Dorsal instrumentierte Korrekturspondylodese (z.B. bei Skoliose), primärstabil, 11 oder mehr Segmente   | 81.63.23↔ | Spondylodese von 7 - 8 Wirbeln, dorsal, dynamisch  |
| 78.49.58↔ | Ventral instrumentierte Korrekturspondylodese (z.B. bei Skoliose), nicht primärstabil, 7 bis 10 Segmente  | 81.63.99↔ | Spondylodese oder Reoperation einer Spondylodese von 4-8 Wirbeln, sonstige   |
| 78.49.5a↔ | Ventral instrumentierte Korrekturspondylodese (z.B. bei Skoliose), nicht primärstabil, 11 oder mehr Segmente  | 81.64.00↔ | Spondylodese oder Reoperation einer Spondylodese von 9 oder mehr Wirbeln, n.n.bez.   |
| 78.49.5c↔ | Ventral instrumentierte Korrekturspondylodese (z.B. bei Skoliose), primärstabil, 7 bis 10 Segmente  | 81.64.10↔ | Spondylodese von 9 oder mehr Wirbeln, dorsal   |
| 78.49.5d↔ | Ventral instrumentierte Korrekturspondylodese (z.B. bei Skoliose), primärstabil, 11 oder mehr Segmente  | 81.64.11↔ | Spondylodese von 9 oder mehr Wirbeln, dorsal und ventral kombiniert, interkorporell  |
| 78.49.61↔ | Dorsal und ventral kombiniert instrumentierte Korrekturspondylodese (z.B. bei Skoliose), nicht primärstabil, 3 bis 6 Segmente   | 81.64.99↔ | Spondylodese oder Reoperation einer Spondylodese von 9 oder mehr Wirbeln, sonstige   |

**ADRG I10****Andere Eingriffe an der Wirbelsäule oder Halotraktion**

Mindestens eine Prozedur in Tabelle I10-3

**DRG I10A****Andere Eingriffe an der Wirbelsäule oder Halotraktion mit äusserst schweren CC**

PCCL &gt; 3

**DRG I10B****Andere Eingriffe an der Wirbelsäule mit bestimmtem Eingriff oder Halotraktion oder Alter < 16 Jahre oder komplexe Diagnose**

Mindestens eine Prozedur in Tabelle I10-4 oder Alter &lt; 16 Jahre oder Nebendiagnose in Tabelle I10-1 oder Hauptdiagnose in Tabelle I10-2

**DRG I10C****Andere Eingriffe an der Wirbelsäule, Alter > 15 Jahre****Nebendiagnose I10-1**

G04.1	Tropische spastische Paraplegie	G82.32	Schlaff Tetrapares u Tetrapleg, chron kompl QSL
G82.02	Schlaff Parapares u Parapleg, chron kompl QSL	G82.33	Schlaff Tetrapares u Tetrapleg, chron inkompl QSL
G82.03	Schlaff Parapares u Parapleg, chron inkompl QSL	G82.42	Spast Tetrapares u Tetrapleg, chron kompl QSL
G82.12	Spast Parapares u Parapleg, chron kompl QSL	G82.43	Spast Tetrapares u Tetrapleg, chron inkompl QSL
G82.13	Spast Parapares u Parapleg, chron inkompl QSL	G82.52	Tetrapares u Tetrapleg, nnbez, chron kompl QSL
G82.22	Parapares u Parapleg, nnbez, chron kompl QSL	G82.53	Tetrapares u Tetrapleg, nnbez, chron inkompl QSL
G82.23	Parapares u Parapleg, nnbez, chron inkompl QSL	P11.51	Geburtsverletzung Wirbelsäule u RM m chron QSL

**Hauptdiagnose I10-2**

S12.0	Fraktur 1. Halswirbel	S22.01	Fraktur Brustwirbel, T1 u T2
S12.1	Fraktur 2. Halswirbel	S22.02	Fraktur Brustwirbel, T3 u T4
S12.21	Fraktur 3. Halswirbel	S22.03	Fraktur Brustwirbel, T5 u T6
S12.22	Fraktur 4. Halswirbel	S22.04	Fraktur Brustwirbel, T7 u T8
S12.23	Fraktur 5. Halswirbel	S22.05	Fraktur Brustwirbel, T9 u T10
S12.24	Fraktur 6. Halswirbel	S22.06	Fraktur Brustwirbel, T11 u T12
S12.25	Fraktur 7. Halswirbel	S22.1	Multiple Frakturen Brustwirbelsäule
S12.7	Multiple Frakturen Halswirbelsäule		

**Prozedur I10-3**

02.94†↔	Einsetzen oder Ersetzen von Crutchfield-Klemme oder Halotraktion	03.09.45↔	Inzision von Rückenmark und Rückenmarkhäuten zur Drainage eines intramedullären Abszesses
03.01.10↔	Entfernen eines Fremdkörpers vom Spinalkanal, epidural	03.09.49↔	Inzision des Spinalkanals, Rückenmarks und Rückenmarkhäute, sonstige
03.01.99↔	Entfernen eines Fremdkörpers vom Spinalkanal, sonstige	03.09.91↔	Sonstige Dekompression des Spinalkanals
03.02↔	Relaminektomie	03.09.99↔	Sonstige Exploration und Dekompression am Spinalkanal, sonstige
03.09.00↔	Sonstige Exploration und Dekompression am Spinalkanal, n.n.bez.	03.1↔	Durchtrennung einer intraspinalen Nervenwurzel
03.09.14↔	Zugang zur Halswirbelsäule (durch Laminotomie oder Hemilaminektomie), dorsal, 1 Segment	03.32.10↔	Geschlossene [perkutane] [Nadel-] Biopsie an Rückenmark oder Rückenmarkhäuten
03.09.15↔	Zugang zur Halswirbelsäule (durch Laminotomie oder Hemilaminektomie), dorsal, 2 Segmente	03.32.20↔	Offene Biopsie an Rückenmark oder Rückenmarkhäuten
03.09.16↔	Zugang zur Halswirbelsäule (durch Laminotomie oder Hemilaminektomie), dorsal, 3 und mehr Segmente	03.32.99↔	Biopsie an Rückenmark oder Rückenmarkhäuten, sonstige
03.09.24↔	Zugang zur Brustwirbelsäule (durch Laminotomie oder Hemilaminektomie), dorsal, 1 Segment	03.4x.10↔	Exzision oder Destruktion von Tumorgewebe an Rückenmark (intramedullär)
03.09.25↔	Zugang zur Brustwirbelsäule (durch Laminotomie oder Hemilaminektomie), dorsal, 2 Segmente	03.4x.11↔	Exzision oder Destruktion von Tumorgewebe an Rückenmarkhäuten und Knochen
03.09.26↔	Zugang zur Brustwirbelsäule (durch Laminotomie oder Hemilaminektomie), dorsal, 3 und mehr Segmente	03.4x.12↔	Exzision oder Destruktion von Tumorgewebe an intraspinalen Nervenwurzeln und Ganglien
03.09.34↔	Zugang zur Lendenwirbelsäule (durch Laminotomie oder Flavektomie), dorsal, 1 Segment	03.4x.19↔	Exzision oder Destruktion von Tumorgewebe an Rückenmark oder Rückenmarkhäuten, sonstige
03.09.35↔	Zugang zur Lendenwirbelsäule (durch Laminotomie oder Flavektomie), dorsal, 2 Segmente	03.4x.20↔	Exzision oder Destruktion einer sonstigen Läsion an Rückenmark (intramedullär)
03.09.36↔	Zugang zur Lendenwirbelsäule (durch Laminotomie oder Flavektomie), dorsal, 3 und mehr Segmente	03.4x.21↔	Exzision oder Destruktion einer sonstigen Läsion an Rückenmarkhäuten
03.09.41↔	Inzision des Spinalkanals zur Drainage epiduraler Flüssigkeit	03.4x.22↔	Exzision oder Destruktion einer sonstigen Läsion an intraspinalen Nervenwurzeln und Ganglien
03.09.43↔	Inzision von Rückenmark und Rückenmarkhäuten zur Drainage von subduraler Flüssigkeit	03.4x.29↔	Exzision oder Destruktion einer sonstigen Läsion an Rückenmark oder Rückenmarkhäuten, sonstige
03.09.44↔	Inzision von Rückenmark und Rückenmarkhäuten zur Drainage eines intramedullären Hämatoms	03.4x.99↔	Exzision oder Destruktion einer Läsion an Rückenmark oder Rückenmarkhäuten, sonstige



03.51↔	Plastische Rekonstruktion an einer spinalen Meningozele	77.69.11↔	Lokale Resektion von Knochenläsion oder -gewebe an Wirbelkörpern
03.52↔	Plastische Rekonstruktion an einer spinalen Myelomeningozele	77.69.21↔	Débridement an der Wirbelsäule
03.53.11↔	Geschlossene Reposition einer Wirbelfraktur mit externer Fixation	77.89.20↔	Sonstige partielle Knochenresektion an einem Wirbel, Densresektion
03.53.20↔	Offene Reposition einer Wirbelfraktur	77.89.21↔	Sonstige partielle Knochenresektion an einem Wirbel, Corpus
03.59.10↔	Sonstige plastische Rekonstruktion und Operationen an Strukturen des Spinalkanals, Verschluss einer Diastematomyelie	77.89.22↔	Sonstige partielle Knochenresektion an einem Wirbel, sonstige Teile
03.59.11↔	Sonstige plastische Rekonstruktion und Operationen an Strukturen des Spinalkanals, Durchtrennung eines Filum terminale	77.99.20↔	Totale Resektion eines Wirbelkörpers
03.59.12↔	Sonstige plastische Rekonstruktion und Operationen an Strukturen des Spinalkanals, Verschluss einer spinalen Fistel	78.49.21↔	Wirbelkörperersatz durch Implantat (z.B. bei Kyphose), 1 Wirbelkörper
03.59.13↔	Sonstige plastische Rekonstruktion und Operationen an Strukturen des Spinalkanals, Spinale Duraplastik	78.49.26↔	Wirbelkörperersatz durch sonstige Materialien (z.B. bei Kyphose), 1 Wirbelkörper
03.59.99↔	Sonstige plastische Rekonstruktion und Operationen an Strukturen des Spinalkanals, sonstige	78.49.29↔	Wirbelkörperersatz (z.B. bei Kyphose), sonstige
03.6↔	Lösung von Adhäsionen an Rückenmark und Nervenwurzeln	78.49.79↔	Komplexe Rekonstruktion der Wirbelsäule, sonstige
03.79↔	Sonstiger Shunt am Spinalkanal	78.50.31↔	Osteosynthese durch Schrauben an der Wirbelsäule
03.93.10↔	Implantation oder Ersetzen der Elektrode(n) eines temporären epiduralen Neurostimulators, Einzelelektrodensystems, Teststimulation	78.50.32↔	Osteosynthese durch Drahtcerclage an der Wirbelsäule
03.93.11↔	Implantation oder Ersetzen der Elektrode(n) eines temporären epiduralen Neurostimulators, Mehrelektrodensystems, Teststimulation	78.50.33↔	Osteosynthese durch Klammersystem an der Wirbelsäule
03.93.20↔	Implantation oder Ersetzen der Elektrode(n) eines permanenten epiduralen Neurostimulators, Einzelelektrodensystems, Dauerstimulation, perkutan	78.50.34↔	Osteosynthese durch Hakenplatten an der Wirbelsäule
03.93.21↔	Implantation oder Ersetzen der Elektrode(n) eines permanenten epiduralen Neurostimulators, Mehrelektrodensystems, Dauerstimulation, perkutan	78.50.35↔	Osteosynthese durch Schrauben-Stabsystem an der Wirbelsäule
03.93.22↔	Implantation oder Ersetzen der Elektrode(n) eines permanenten epiduralen Neurostimulators, Einzelelektrodensystems, Dauerstimulation, offen chirurgisch	78.50.36↔	Osteosynthese durch ventrales Schrauben-Plattensystem an der Wirbelsäule
03.93.23↔	Implantation oder Ersetzen der Elektrode(n) eines permanenten epiduralen Neurostimulators, Mehrelektrodensystems, Dauerstimulation, offen chirurgisch	78.50.37↔	Osteosynthese durch dorsales Schrauben-Plattensystem an der Wirbelsäule
03.93.30↔	Implantation oder Ersetzen einer subduralen Elektrode zur Vorderwurzelstimulation	78.50.39↔	Osteosyntheseverfahren an der Wirbelsäule, sonstige
03.93.99↔	Implantation oder Ersetzen der Elektrode(n) eines spinalen Neurostimulators, sonstige	78.59.20↔	Revision von Osteosynthesematerial ohne Materialersatz an der Wirbelsäule
03.97↔	Revision eines Shunts an den Rückenmarkhäuten	80.51.10↔	Exzision eines Discus intervertebralis, offen chirurgisch
03.98↔	Entfernen eines Shunts von den Rückenmarkhäuten	80.51.11↔	Exzision zweier Disci intervertebrales, offen chirurgisch
03.99.10↔	Operation an intraspinalen Blutgefäßen (z.B. Ligatur, Destruktion, Resektion)	80.51.12↔	Exzision dreier oder mehr Disci intervertebrales, offen chirurgisch
03.99.19↔	Sonstige Operationen an intraspinalen Blutgefäßen	80.51.20↔	Exzision eines Discus intervertebralis, perkutan mit Endoskopie
03.99.20↔	Operation am spinalen Liquorsystem, Anlegen eines subkutanen Reservoirs am spinalen Liquorsystem	80.51.99↔	Exzision eines Discus intervertebralis, sonstige
03.99.21↔	Operation am spinalen Liquorsystem, Revision eines subkutanen Reservoirs, eines Katheters oder einer Medikamentenpumpe zur intrathekalen und epiduralen Infusion	80.52↔	Intervertebrale Chemonukleolyse
03.99.22↔	Operation am spinalen Liquorsystem, Entfernung eines subkutanen Reservoirs am spinalen Liquorsystem	80.59.10↔	Sonstige Diskusdestruktion, Entfernung eines freien Sequesters
03.99.29↔	Sonstige Operationen am spinalen Liquorsystem	80.59.20↔	Sonstige Diskusdestruktion, Reoperation bei Rezidiv
03.99.30↔	Revision ohne Ersatz der Elektrode(n) eines epiduralen Neurostimulators, Stabelektrode, Einzelelektrodensystem	80.59.21↔	Sonstige Diskusdestruktion, Reoperation mit Radikulolyse bei Rezidiv
03.99.31↔	Revision ohne Ersatz der Elektrode(n) eines epiduralen Neurostimulators, Stabelektrode, Mehrelektrodensystem	80.59.30↔	Sonstige Diskusdestruktion, Dekompression mit Nucleoplastik
03.99.32↔	Revision ohne Ersatz der Elektrode(n) eines epiduralen Neurostimulators, Plattenelektrode, Einzelelektrodensystem	80.59.40↔	Sonstige Diskusdestruktion, Minimal-invasive Thermomodulation der Bandscheibe
03.99.33↔	Revision ohne Ersatz der Elektrode(n) eines epiduralen Neurostimulators, Plattenelektrode, Mehrelektrodensystem	80.59.50↔	Sonstige Diskusdestruktion, Diskusrekonstruktion mit zellbasierten Bandscheibenersatz
03.99.40↔	Revision ohne Ersatz eines Katheters zur intrathekalen und epiduralen Infusion	80.59.99↔	Sonstige Diskusdestruktion, sonstige
03.99.99↔	Sonstige Operation an Rückenmark und Strukturen des Spinalkanals, sonstige	80.89.21↔	Débridement am Iliosakralgelenk
33.34.10↔	Thorakoplastik, partiell	80.89.22↔	Zystenexstirpation am Iliosakralgelenk
33.34.20↔	Thorakoplastik, komplett	80.89.29↔	Sonstige lokale Exzision oder Destruktion am Iliosakralgelenk
33.34.99↔	Thorakoplastik, sonstige	81.01↔	Spondylodese an Atlas-Axis
56.92↔	Implantation eines elektronischen Ureterstimulators	81.02↔	Sonstige zervikale Spondylodese mit ventralem Zugang
56.93↔	Ersetzen eines elektronischen Ureterstimulators	81.03↔	Sonstige zervikale Spondylodese mit dorsalem Zugang
57.96↔	Implantation eines elektronischen Blasenstimulators	81.04↔	Thorakale und thorakolumbale Spondylodese, ventraler Zugang
57.97↔	Ersetzen eines elektronischen Blasenstimulators	81.05↔	Thorakale und thorakolumbale Spondylodese, dorsaler Zugang
77.29.20↔	Keilosteotomie am Wirbel	81.06↔	Lumbale und lumbosakrale Spondylodese, ventraler Zugang
		81.07↔	Lumbale und lumbosakrale Spondylodese, intratransversaler Zugang
		81.08↔	Lumbale und lumbosakrale Spondylodese, dorsaler Zugang
		81.31↔	Reoperation einer Spondylodese an Atlas-Axis
		81.32↔	Reoperation einer sonstigen zervikalen Spondylodese mit ventralem Zugang
		81.33↔	Reoperation einer sonstigen zervikalen Spondylodese mit dorsalem Zugang
		81.34↔	Reoperation einer dorsalen und dorsolumbalen Spondylodese, ventraler Zugang
		81.35↔	Reoperation einer dorsalen und dorsolumbalen Spondylodese, dorsaler Zugang
		81.36↔	Reoperation einer lumbalen und lumbosakralen Spondylodese, ventraler Zugang
		81.37↔	Reoperation einer lumbalen und lumbosakralen Spondylodese, intratransversaler Zugang
		81.38↔	Reoperation einer lumbalen und lumbosakralen Spondylodese, dorsaler Zugang

81.65.10↔	Vertebroplastik, 1 Wirbelkörper	84.69.20↔	Revision von künstlicher Diskusprothese
81.65.11↔	Vertebroplastik, 2 Wirbelkörper	84.69.99↔	Revision oder Ersetzen von künstlicher Diskusprothese, sonstige
81.65.12↔	Vertebroplastik, 3 Wirbelkörper	84.80.00↔	Einsetzen oder Ersetzen von interspinösen Implantaten, n.n.bez.
81.65.13↔	Vertebroplastik, 4 und mehr Wirbelkörper	84.80.10↔	Einsetzen eines interspinösen Spreizers, 1 Segment
81.65.99↔	Vertebroplastik, sonstige	84.80.11↔	Einsetzen von interspinösen Spreizern, 2 oder mehr Segmente
81.66.10↔	Kyphoplastik, 1 Wirbelkörper	84.80.20↔	Ersetzen eines interspinösen Spreizers, 1 Segment
81.66.11↔	Kyphoplastik, 2 Wirbelkörper	84.80.21↔	Ersetzen von interspinösen Spreizern, 2 oder mehr Segmente
81.66.12↔	Kyphoplastik, 3 Wirbelkörper	84.80.99↔	Einsetzen oder Ersetzen von interspinösen Implantaten, sonstige
81.66.13↔	Kyphoplastik, 4 und mehr Wirbelkörper	84.81.20↔	Revision von interspinösen Implantaten
81.66.99↔	Kyphoplastik, sonstige	84.81.99↔	Revision von interspinösen Implantaten, sonstige
84.51.10↔	Einsetzen von interkorporellen Cages, 1 Segment	84.82↔	Einsetzen oder Ersetzen von Vorrichtung(en) zur dynamischen Stabilisierung mit Pedikelschrauben
84.51.99↔	Einsetzen von interkorporellen Implantaten, sonstige	84.83↔	Revision von Vorrichtung(en) zur dynamischen Stabilisierung mit Pedikelschrauben
84.66.20↔	Revision von künstlicher Diskusprothese, zervikal	84.84↔	Einsetzen oder Ersetzen von Facettengelenksprothesen
84.66.99↔	Revision oder Ersetzen von künstlicher Diskusprothese, zervikal, sonstige	84.85↔	Revision von Facettengelenksprothesen
84.67↔	Revision oder Ersetzen von künstlicher Diskusprothese, thorakal	93.41‡↔	Wirbelsäulentraktion durch Vorrichtung am Schädel
84.68.20↔	Revision von künstlicher Diskusprothese, lumbosakral		
84.68.99↔	Revision oder Ersetzen von künstlicher Diskusprothese, lumbosakral, sonstige		

**Prozedur I10-4**

02.94‡↔	Einsetzen oder Ersetzen von Crutchfield-Klemme oder Halotraktion	81.01↔	Spondylodese an Atlas-Axis
03.09.16↔	Zugang zur Halswirbelsäule (durch Laminotomie oder Hemilaminotomie), dorsal, 3 und mehr Segmente	81.02↔	Sonstige zervikale Spondylodese mit ventralem Zugang
03.09.26↔	Zugang zur Brustwirbelsäule (durch Laminotomie oder Hemilaminotomie), dorsal, 3 und mehr Segmente	81.03↔	Sonstige zervikale Spondylodese mit dorsalem Zugang
03.09.36↔	Zugang zur Lendenwirbelsäule (durch Laminotomie oder Flavektomie), dorsal, 3 und mehr Segmente	81.04↔	Thorakale und thorakolumbale Spondylodese, ventraler Zugang
03.09.44↔	Inzision von Rückenmark und Rückenmarkhäuten zur Drainage eines intramedullären Hämatoms	81.05↔	Thorakale und thorakolumbale Spondylodese, dorsaler Zugang
03.09.45↔	Inzision von Rückenmark und Rückenmarkhäuten zur Drainage eines intramedullären Abszesses	81.06↔	Lumbale und lumbosakrale Spondylodese, ventraler Zugang
03.4x.10↔	Exzision oder Destruktion von Tumorgewebe an Rückenmark (intramedullär)	81.07↔	Lumbale und lumbosakrale Spondylodese, intratransversaler Zugang
03.4x.11↔	Exzision oder Destruktion von Tumorgewebe an Rückenmarkhäuten und Knochen	81.08↔	Lumbale und lumbosakrale Spondylodese, dorsaler Zugang
03.4x.12↔	Exzision oder Destruktion von Tumorgewebe an intraspinalen Nervenwurzeln und Ganglien	81.31↔	Reoperation einer Spondylodese an Atlas-Axis
03.4x.20↔	Exzision oder Destruktion einer sonstigen Läsion an Rückenmark (intramedullär)	81.32↔	Reoperation einer sonstigen zervikalen Spondylodese mit ventralem Zugang
03.51↔	Plastische Rekonstruktion an einer spinalen Meningozele	81.33↔	Reoperation einer sonstigen zervikalen Spondylodese mit dorsalem Zugang
03.52↔	Plastische Rekonstruktion an einer spinalen Myelomeningozele	81.34↔	Reoperation einer dorsalen und dorsolumbalen Spondylodese, ventraler Zugang
03.59.10↔	Sonstige plastische Rekonstruktion und Operationen an Strukturen des Spinalkanals, Verschluss einer Diastematomyelie	81.35↔	Reoperation einer dorsalen und dorsolumbalen Spondylodese, dorsaler Zugang
03.59.11↔	Sonstige plastische Rekonstruktion und Operationen an Strukturen des Spinalkanals, Durchtrennung eines Filum terminale	81.36↔	Reoperation einer lumbalen und lumbosakralen Spondylodese, ventraler Zugang
77.99.20↔	Totale Resektion eines Wirbelkörpers	81.37↔	Reoperation einer lumbalen und lumbosakralen Spondylodese, intratransversaler Zugang
		81.38↔	Reoperation einer lumbalen und lumbosakralen Spondylodese, dorsaler Zugang
		81.66.12↔	Kyphoplastik, 3 Wirbelkörper
		81.66.13↔	Kyphoplastik, 4 und mehr Wirbelkörper
		93.41‡↔	Wirbelsäulentraktion durch Vorrichtung am Schädel

**ADRG I11**

**Eingriffe zur Verlängerung einer Extremität**

Prozedur in Tabelle I11-1

**DRG I11Z**

**Eingriffe zur Verlängerung einer Extremität**

**Prozedur I11-1**

77.32.10↔	Kortikotomie bei Segmenttransport am Humerus	78.33↔	Verlängerungsosteotomie an Radius und Ulna
77.33.10↔	Kortikotomie bei Segmenttransport an Radius und Ulna	78.35.00↔	Verlängerungsosteotomie am Femur, n.n.bez.
77.35.11↔	Kortikotomie bei Segmenttransport am Schenkelhals	78.35.10↔	Verlängerungsosteotomie am Schenkelhals
77.35.21↔	Kortikotomie bei Segmenttransport an sonstigen Teilen des Femurs	78.35.19↔	Verlängerungsosteotomie an sonstigen Teilen des Femur
77.37.12↔	Kortikotomie bei Segmenttransport an der Tibia	78.35.99↔	Verlängerungsosteotomie am Femur, sonstige
77.37.21↔	Kortikotomie bei Segmenttransport an der Fibula	78.37↔	Verlängerungsosteotomie an Tibia und Fibula
78.32↔	Verlängerungsosteotomie am Humerus		

**ADRG I12****Knochen- und Gelenkinfektion / -entzündung mit verschiedenen Eingriffen am Muskel-Skelett-System und Bindegewebe**

Hauptdiagnose in Tabelle I12-1 und mindestens eine Prozedur in Tabelle I12-2

**DRG I12A****Knochen- und Gelenkinfektion / -entzündung mit verschiedenen Eingriffen am Muskel-Skelett-System und Bindegewebe mit äusserst schweren CC**

PCCL &gt; 3

**DRG I12B****Knochen- und Gelenkinfektion / -entzündung mit verschiedenen Eingriffen am Muskel-Skelett-System und Bindegewebe mit schweren CC oder Revision des Kniegelenkes**

PCCL &gt; 2 oder Prozedur in Tabelle I12-3

**DRG I12C****Knochen- und Gelenkinfektion / -entzündung mit verschiedenen Eingriffen am Muskel-Skelett-System und Bindegewebe****Hauptdiagnose I12-1**

A18.0	Tuberkulose Knochen u Gelenke	M05.00	Felty-Syndrom, mehrere Lokalisationen
M00.00	Arthrit/Polyarth d Staphylokokken, mehrere Lok	M05.01	Felty-Syndrom Schulterregion
M00.01	Arthrit/Polyarth d Staphylokokken Schulterreg	M05.02	Felty-Syndrom Oberarm
M00.02	Arthrit/Polyarth d Staphylokokken Oberarm	M05.03	Felty-Syndrom Unterarm
M00.03	Arthrit/Polyarth d Staphylokokken Unterarm	M05.05	Felty-Syndrom Beckenregion/Oberschenkel
M00.05	Arthrit/Polyarth d Staphylokokken Becken/Oberschenkel	M05.06	Felty-Syndrom Unterschenkel
M00.06	Arthrit/Polyarth d Staphylokokken Unterschenkel	M05.20	Vaskul seropos chron Polyarth, mehrere Lok
M00.10	Arthrit/Polyarth d Pneumokokken, mehrere Lok	M05.21	Vaskul seropos chron Polyarth Schulterregion
M00.11	Arthrit/Polyarth d Pneumokokken Schulterregion	M05.22	Vaskul seropos chron Polyarth Oberarm
M00.12	Arthrit/Polyarth d Pneumokokken Oberarm	M05.23	Vaskul seropos chron Polyarth Unterarm
M00.13	Arthrit/Polyarth d Pneumokokken Unterarm	M05.25	Vaskul seropos chron Polyarth Becken/Oberschenkel
M00.15	Arthrit/Polyarth d Pneumokokken Becken/Oberschenkel	M05.26	Vaskul seropos chron Polyarth Unterschenkel
M00.16	Arthrit/Polyarth d Pneumokokken Unterschenkel	M05.30	SeroPos chron Polya m Bet so Org/-syst, mehr Lok
M00.20	Arthrit/Polyarth d sonst Streptokokken, mehrere Lok	M05.31	Seropos chron Polya m Bet so Org/-syst, Schulterreg
M00.21	Arthrit/Polyarth d sonst Streptokokken Schulterreg	M05.32	Seropos chron Polya m Bet so Org/-syst, Oberarm
M00.22	Arthrit/Polyarth d sonst Streptokokken Oberarm	M05.33	Seropos chron Polya m Bet so Org/-syst, Unterarm
M00.23	Arthrit/Polyarth d sonst Streptokokken Unterarm	M05.35	Seropos chron Polya m Bet so Org/-syst, Beck/OSchenk
M00.25	Arthrit/Polyarth d sonst Streptok Becken/Oberschenkel	M05.36	Seropos chron Polya m Bet so Org/-syst, Unterschenk
M00.26	Arthrit/Polyarth d sonst Streptokokken Unterschenkel	M05.80	Sonst seropos chron Polyarthrit, mehrere Lok
M00.80	Arthrit/Polyarth d sonst nbez bakt Erreg, mehrere Lok	M05.81	Sonst seropos chron Polyarthrit Schulterregion
M00.81	Arthrit/Polyarth d sonst nbez bakt Erreg Schulterregion	M05.82	Sonst seropos chron Polyarthrit Oberarm
M00.82	Arthrit/Polyarth d sonst nbez bakt Erreg Oberarm	M05.83	Sonst seropos chron Polyarthrit Unterarm
M00.83	Arthrit/Polyarth d sonst nbez bakt Erreg Unterarm	M05.85	Sonst seropos chron Polyarthrit Becken/Oberschenkel
M00.85	Arthrit/Polyarth d so nbez bakt Erreg Becken/Oberschenkel	M05.86	Sonst seropos chron Polyarthrit Unterschenkel
M00.86	Arthrit/Polyarth d sonst nbez bakt Erreg Unterschenkel	M05.90	Seropos chron Polyarthrit, nnbez, mehrere Lok
M00.90	Eitrige Arthritis, nnbez, mehrere Lok	M05.91	Seropos chron Polyarthrit, nnbez, Schulterregion
M00.91	Eitrige Arthritis, nnbez, Schulterregion	M05.92	Seropos chron Polyarthrit, nnbez, Oberarm
M00.92	Eitrige Arthritis, nnbez, Oberarm	M05.93	Seropos chron Polyarthrit,nnbez,Unterarm
M00.93	Eitrige Arthritis, nnbez, Unterarm	M05.95	Seropos chron Polyarthrit, nnbez, Becken/Oberschenkel
M00.95	Eitrige Arthritis, nnbez, Beckenregion/Oberschenkel	M05.96	Seropos chron Polyarthrit, nnbez, Unterschenkel
M00.96	Eitrige Arthritis, nnbez, Unterschenkel	M06.00	Seronegative chron Polyarthrit, mehrere Lok
M02.10	Postenteritische Arthritis, mehrere Lok	M06.01	Seronegative chron Polyarthrit Schulterregion
M02.11	Postenteritische Arthritis Schulterregion	M06.02	Seronegative chron Polyarthrit Oberarm
M02.12	Postenteritische Arthritis Oberarm	M06.03	Seronegative chron Polyarthrit Unterarm
M02.13	Postenteritische Arthritis Unterarm	M06.05	Seronegative chron Polyarthrit Becken/OS
M02.15	Postenteritische Arthritis Beckenregion/Oberschenkel	M06.06	Seronegative chron Polyarthrit Unterschenkel
M02.16	Postenteritische Arthritis Unterschenkel	M06.10	Adulte Form Still-KH, mehrere Lok
M02.30	Reiter-Krankheit, mehrere Lokalisationen	M06.11	Adulte Form Still-KH, Schulterregion
M02.31	Reiter-Krankheit Schulterregion	M06.12	Adulte Form Still-KH, Oberarm
M02.32	Reiter-Krankheit Oberarm	M06.13	Adulte Form Still-KH, Unterarm
M02.33	Reiter-Krankheit Unterarm	M06.15	Adulte Form Still-KH, Beckenreg/Oberschenkel
M02.35	Reiter-Krankheit Beckenregion/Oberschenkel	M06.16	Adulte Form Still-KH, Unterschenkel
M02.36	Reiter-Krankheit Unterschenkel	M06.20	Bursitis b chron Polyarthrit, mehrere Lok
M02.90	Reaktive Arthritis, nnbez, mehrere Lok	M06.21	Bursitis b chron Polyarthrit Schulterregion
M02.91	Reaktive Arthritis, nnbez, Schulterregion	M06.22	Bursitis b chron Polyarthrit Oberarm
M02.92	Reaktive Arthritis, nnbez, Oberarm	M06.23	Bursitis b chron Polyarthrit Unterarm
M02.93	Reaktive Arthritis, nnbez, Unterarm	M06.25	Bursitis b chron Polyarthrit Becken/Oberschenkel
M02.95	Reaktive Arthritis, nnbez, Beckenreg/Oberschenkel	M06.26	Bursitis b chron Polyarthrit Unterschenkel
M02.96	Reaktive Arthritis, nnbez, Unterschenkel	M06.30	Rheumaknoten, mehrere Lokalisationen

M06.31	Rheumaknoten Schulterregion	M35.1	Sonstige Overlap-Syndrome
M06.32	Rheumaknoten Oberarm	M35.2	Behçet-KH
M06.33	Rheumaknoten Unterarm	M35.3	Polymyalgia rheumatica
M06.35	Rheumaknoten Beckenregion/Oberschenkel	M45.00	Spondylitis ankylosans, mehrere Lok WS
M06.36	Rheumaknoten Unterschenkel	M45.01	Spondylitis ankylosans, Okzipito-Atlanto-Axialbereich
M06.40	Entzündliche Polyarthropathie, mehrere Lokalisationen	M45.02	Spondylitis ankylosans, Zervikalbereich
M06.41	Entzündliche Polyarthropathie Schulterregion	M45.03	Spondylitis ankylosans, Zervikothorakalbereich
M06.42	Entzündliche Polyarthropathie Oberarm	M45.05	Spondylitis ankylosans, Thorakolumbalbereich
M06.43	Entzündliche Polyarthropathie Unterarm	M45.06	Spondylitis ankylosans, Lumbalbereich
M06.45	Entzündliche Polyarthropathie Beckenregion/OS	M46.20	Wirbelosteomyelitis, mehrere Lok WS
M06.46	Entzündliche Polyarthropathie Unterschenkel	M46.21	Wirbelosteomyelitis, Okzipito-Atlanto-Axialbereich
M06.80	Sonst nbez chron Polyarthritits, mehrere Lok	M46.22	Wirbelosteomyelitis, Zervikalbereich
M06.81	Sonst nbez chron Polyarthritits Schulterregion	M46.23	Wirbelosteomyelitis, Zervikothorakalbereich
M06.82	Sonst nbez chron Polyarthritits Oberarm	M46.25	Wirbelosteomyelitis, Thorakolumbalbereich
M06.83	Sonst nbez chron Polyarthritits Unterarm	M46.26	Wirbelosteomyelitis, Lumbalbereich
M06.85	Sonst nbez chron Polyarthritits Becken/Oberschenkel	M86.00	Akute hämatogene Osteomyelitis, mehrere Lok
M06.86	Sonst nbez chron Polyarthritits Unterschenkel	M86.01	Akute hämatogene Osteomyelitis Schulterregion
M06.90	Chronische Polyarthritits, nnbez, mehrere Lok	M86.02	Akute hämatogene Osteomyelitis Oberarm
M06.91	Chronische Polyarthritits, nnbez, Schulterregion	M86.03	Akute hämatogene Osteomyelitis Unterarm
M06.92	Chronische Polyarthritits, nnbez, Oberarm	M86.05	Akute hämatogene Osteomyelitis Becken/OS
M06.93	Chronische Polyarthritits, nnbez, Unterarm	M86.06	Akute hämatogene Osteomyelitis Unterschenkel
M06.95	Chronische Polyarthritits, nnbez, Beckenregion/OS	M86.10	Sonstige akute Osteomyelitis, mehrere Lok
M06.96	Chronische Polyarthritits, nnbez, Unterschenkel	M86.11	Sonstige akute Osteomyelitis Schulterregion
M08.00	Juv chron Polyarth, adul Typ, mehrere Lok	M86.12	Sonstige akute Osteomyelitis Oberarm
M08.01	Juv chron Polyarth, adul Typ, Schulterregion	M86.13	Sonstige akute Osteomyelitis Unterarm
M08.02	Juv chron Polyarth, adul Typ, Oberarm	M86.15	Sonstige akute Osteomyelitis Becken/Oberschenkel
M08.03	Juv chron Polyarth, adul Typ, Unterarm	M86.16	Sonstige akute Osteomyelitis Unterschenkel
M08.05	Juv chron Polyarth, adul Typ, Beckenreg/OS	M86.20	Subakute Osteomyelitis, mehrere Lokalisationen
M08.06	Juv chron Polyarth, adul Typ, Unterschenkel	M86.21	Subakute Osteomyelitis Schulterregion
M08.20	Juv chron Arth, syst beginn Form, mehrere Lok	M86.22	Subakute Osteomyelitis Oberarm
M08.21	Juv chron Arth, syst beginn Form, Schulterregion	M86.23	Subakute Osteomyelitis Unterarm
M08.22	Juv chron Arth, syst beginn Form, Oberarm	M86.25	Subakute Osteomyelitis Beckenregion/Oberschenkel
M08.23	Juv chron Arth, syst beginn Form, Unterarm	M86.26	Subakute Osteomyelitis Unterschenkel
M08.25	Juv chron Arth, syst beginn Form, Beckenreg/OS	M86.30	Chron multifokale Osteomyelitis, mehrere Lok
M08.26	Juv chron Arth, syst beginn Form, Unterschenkel	M86.31	Chron multifokale Osteomyelitis Schulterregion
M08.3	Juv chron Arthritis (seroneg), polyartikul Form	M86.32	Chron multifokale Osteomyelitis Oberarm
M08.40	Juv chron Arth, oligoart Form, mehr Lok	M86.33	Chron multifokale Osteomyelitis Unterarm
M08.41	Juv chron Arth, oligoart Form, Schulterreg	M86.35	Chron multifokale Osteomyelitis Becken/Oberschenkel
M08.42	Juv chron Arth, oligoart Form, Oberarm	M86.36	Chron multifokale Osteomyelitis Unterschenkel
M08.43	Juv chron Arth, oligoart Form, Unterarm	M86.40	Chron Osteomyelitis m Fistel, mehrere Lok
M08.45	Juv chron Arth, oligoart Form, Beckenreg/OS	M86.41	Chron Osteomyelitis m Fistel, Schulterregion
M08.46	Juv chron Arth, oligoart Form, Unterschenkel	M86.42	Chron Osteomyelitis m Fistel, Oberarm
M08.70	Vaskulitis b juv Arthritis, mehr Lok	M86.43	Chron Osteomyelitis m Fistel, Unterarm
M08.71	Vaskulitis b juv Arthritis, Schulterreg	M86.45	Chron Osteomyelitis m Fistel, Becken/Oberschenkel
M08.72	Vaskulitis b juv Arthritis, Oberarm	M86.46	Chron Osteomyelitis m Fistel, Unterschenkel
M08.73	Vaskulitis b juv Arthritis, Unterarm	M86.50	Sonst chron hämatogene Osteomyelitis, mehrere Lok
M08.75	Vaskulitis b juv Arthritis, Beckenreg/OS	M86.51	Sonst chron hämatogene Osteomyelitis Schulterregion
M08.76	Vaskulitis b juv Arthritis, Unterschenkel	M86.52	Sonst chron hämatogene Osteomyelitis Oberarm
M08.80	Sonstige juvenile Arthritis, mehrere Lok	M86.53	Sonst chron hämatogene Osteomyelitis Unterarm
M08.81	Sonstige juvenile Arthritis Schulterregion	M86.55	Sonst chron hämatogene Osteomyelitis Becken/OS
M08.82	Sonstige juvenile Arthritis Oberarm	M86.56	Sonst chron hämatogene Osteomyelitis Unterschenkel
M08.83	Sonstige juvenile Arthritis Unterarm	M86.60	Sonstige chron Osteomyelitis, mehrere Lok
M08.85	Sonstige juvenile Arthritis Beckenregion/OS	M86.61	Sonstige chron Osteomyelitis Schulterregion
M08.86	Sonstige juvenile Arthritis Unterschenkel	M86.62	Sonstige chron Osteomyelitis Oberarm
M08.90	Juvenile Arthritis, nnbez, mehrere Lok	M86.63	Sonstige chron Osteomyelitis Unterarm
M08.91	Juvenile Arthritis, nnbez, Schulterregion	M86.65	Sonstige chron Osteomyelitis Becken/Oberschenkel
M08.92	Juvenile Arthritis, nnbez, Oberarm	M86.66	Sonstige chron Osteomyelitis Unterschenkel
M08.93	Juvenile Arthritis, nnbez, Unterarm	M86.80	Sonstige Osteomyelitis, mehrere Lokalisationen
M08.95	Juvenile Arthritis, nnbez, Beckenregion/Oberschenkel	M86.81	Sonstige Osteomyelitis Schulterregion
M08.96	Juvenile Arthritis, nnbez, Unterschenkel	M86.82	Sonstige Osteomyelitis Oberarm
M12.00	Chron post rheum Arth [J-Arth], mehrere Lok	M86.83	Sonstige Osteomyelitis Unterarm
M12.01	Chron post rheum Arth [J-Arth] Schulterregion	M86.85	Sonstige Osteomyelitis Beckenregion/Oberschenkel
M12.02	Chron post rheum Arth [J-Arth] Oberarm	M86.86	Sonstige Osteomyelitis Unterschenkel
M12.03	Chron post rheum Arth [J-Arth] Unterarm	M86.90	Osteomyelitis, nnbez, mehrere Lokalisationen
M12.05	Chron post rheum Arth [J-Arth] Beckenreg/Oberschenkel	M86.91	Osteomyelitis, nnbez, Schulterregion
M12.06	Chron post rheum Arth [J-Arth] Unterschenkel	M86.92	Osteomyelitis, nnbez, Oberarm
M33.1	Sonstige Dermatomyositis	M86.93	Osteomyelitis, nnbez, Unterarm
M33.2	Polymyositis	M86.95	Osteomyelitis, nnbez, Beckenregion/Oberschenkel
M34.0	Progressive systemische Sklerose	M86.96	Osteomyelitis, nnbez, Unterschenkel
M34.9	Systemische Sklerose, nnbez		

T84.5 Infektion/entzündl Rkt durch eine Gelenkendoprothese  
T84.6 Infektion/entzündl Rkt durch interne OSyVorricht [jede Lok]

T84.7 Infekt/entz Rkt durch so orthopäd Endoproth/Impl/Transplant

## Prozedur I12-2

27.55.00↔	Vollhauttransplantat an Lippe und Mund, n.n.bez.	77.09.10↔	Sequestrektomie an Phalangen der Hand, ohne Einlage eines Medikamententrägers
27.55.10↔	Kleinflächiges Vollhauttransplantat an Lippe und Mund	77.09.11↔	Sequestrektomie an Phalangen der Hand, mit Einlage eines Medikamententrägers
27.55.20↔	Grossflächiges Vollhauttransplantat an Lippe und Mund	77.09.20↔	Sequestrektomie an der Wirbelsäule, ohne Einlage eines Medikamententrägers
27.55.99↔	Vollhauttransplantat an Lippe und Mund, sonstige	77.09.21↔	Sequestrektomie an der Wirbelsäule, mit Einlage eines Medikamententrägers
27.56.10↔	Kleinflächiges Spalthauttransplantat an Lippe und Mund	77.09.30↔	Sequestrektomie am Beckenknochen, ohne Einlage eines Medikamententrägers
27.56.20↔	Grossflächiges Spalthauttransplantat an Lippe und Mund	77.09.31↔	Sequestrektomie am Beckenknochen, mit Einlage eines Medikamententrägers
27.56.30↔	Kleinflächige heterologe Hauttransplantation an die Lippe	77.09.40↔	Sequestrektomie an den Phalangen des Fusses, ohne Einlage eines Medikamententrägers
27.56.40↔	Grossflächig heterologe Hauttransplantation an die Lippe	77.09.41↔	Sequestrektomie an den Phalangen des Fusses, mit Einlage eines Medikamententrägers
27.56.50↔	Kleinflächige homologe Hauttransplantation an die Lippe	77.09.90↔	Sequestrektomie an sonstigen näher bezeichneten Knochen, ohne Einlage eines Medikamententrägers
27.56.60↔	Grossflächig homologe Hauttransplantation an die Lippe	77.09.91↔	Sequestrektomie an sonstigen näher bezeichneten Knochen, mit Einlage eines Medikamententrägers
27.56.99↔	Sonstiges Hauttransplantat an Lippe und Mund, sonstige	77.09.99↔	Sequestrektomie an anderen näher bezeichneten Knochen, ohne Gesichtsschädelknochen, sonstige
27.57.10↔	Anbringen eines freien mikrovaskulär-anastomosierten Transplantats an Lippe und Mund	77.10↔	Sonstige Knocheninzision ohne Knochendurchtrennung, ohne Angabe der Lokalisation
27.57.11↔	Anbringen eines gestielten Fernlappens an Lippe und Mund	77.11.10↔	Knocheninzision an Skapula und Klavikula, Exploration und Knochenbohrung
27.57.99↔	Anbringen eines gestielten oder freien Lappens an Lippe und Mund, sonstige	77.11.11↔	Knocheninzision an Skapula und Klavikula, Fremdkörperentfernung
77.00↔	Sequestrektomie, ohne Angabe der Lokalisation	77.11.12↔	Knocheninzision an Skapula und Klavikula, Einlage und Entfernung eines Medikamententrägers
77.01.00↔	Sequestrektomie an Skapula, Klavikula, Rippen und Sternum, n.n.bez.	77.11.13↔	Knocheninzision an Skapula und Klavikula, Drainage
77.01.10↔	Sequestrektomie an Skapula und Klavikula, ohne Einlage eines Medikamententrägers	77.11.20↔	Knocheninzision an Rippen und Sternum, Exploration und Knochenbohrung
77.01.11↔	Sequestrektomie an Skapula und Klavikula, mit Einlage eines Medikamententrägers	77.11.21↔	Knocheninzision an Rippen und Sternum, Fremdkörperentfernung
77.01.20↔	Sequestrektomie an Rippen und Sternum, ohne Einlage eines Medikamententrägers	77.11.22↔	Knocheninzision an Rippen und Sternum, Einlage und Entfernung eines Medikamententrägers
77.01.21↔	Sequestrektomie an Rippen und Sternum, mit Einlage eines Medikamententrägers	77.11.23↔	Knocheninzision an Rippen und Sternum, Drainage
77.01.99↔	Sequestrektomie an Skapula, Klavikula, Rippen und Sternum, sonstige	77.11.99↔	Sonstige Knocheninzision ohne Knochendurchtrennung an Skapula, Klavikula, Rippen und Sternum, sonstige
77.02.00↔	Sequestrektomie am Humerus, n.n.bez.	77.12.00↔	Sonstige Knocheninzision ohne Knochendurchtrennung am Humerus, n.n.bez.
77.02.10↔	Sequestrektomie am Humerus, ohne Einlage eines Medikamententrägers	77.12.10↔	Sonstige Knocheninzision ohne Knochendurchtrennung am Humerus, Exploration und Knochenbohrung
77.02.11↔	Sequestrektomie am Humerus, mit Einlage eines Medikamententrägers	77.12.11↔	Sonstige Knocheninzision ohne Knochendurchtrennung am Humerus, Fremdkörperentfernung
77.02.99↔	Sequestrektomie am Humerus, sonstige	77.12.12↔	Sonstige Knocheninzision ohne Knochendurchtrennung am Humerus, Einlage und Entfernung eines Medikamententrägers
77.04.00↔	Sequestrektomie an Karpalia und Metakarpalia, n.n.bez.	77.12.13↔	Sonstige Knocheninzision ohne Knochendurchtrennung am Humerus, Drainage
77.04.10↔	Sequestrektomie an Karpalia und Metakarpalia, ohne Einlage eines Medikamententrägers	77.12.99↔	Sonstige Knocheninzision ohne Knochendurchtrennung am Humerus, sonstige
77.04.11↔	Sequestrektomie an Karpalia und Metakarpalia, mit Einlage eines Medikamententrägers	77.16.00↔	Sonstige Knocheninzision ohne Knochendurchtrennung an der Patella, n.n.bez.
77.04.99↔	Sequestrektomie an Karpalia und Metakarpalia, sonstige	77.16.10↔	Sonstige Knocheninzision ohne Knochendurchtrennung an der Patella, Exploration und Knochenbohrung
77.05.00↔	Sequestrektomie an Femur, n.n.bez.	77.16.11↔	Sonstige Knocheninzision ohne Knochendurchtrennung an der Patella, Fremdkörperentfernung
77.05.10↔	Sequestrektomie an Femur, ohne Einlage eines Medikamententrägers	77.16.12↔	Sonstige Knocheninzision ohne Knochendurchtrennung an der Patella, Einlage und Entfernung eines Medikamententrägers
77.05.11↔	Sequestrektomie an Femur, mit Einlage eines Medikamententrägers	77.16.13↔	Sonstige Knocheninzision ohne Knochendurchtrennung an der Patella, Drainage
77.05.99↔	Sequestrektomie an Femur, sonstige	77.16.99↔	Sonstige Knocheninzision ohne Knochendurchtrennung an der Patella, sonstige
77.06.00↔	Sequestrektomie an der Patella, n.n.bez.	77.60↔	Lokale Resektion von Knochenläsion oder -gewebe, ohne Angabe der Lokalisation
77.06.10↔	Sequestrektomie an der Patella, ohne Einlage eines Medikamententrägers		
77.06.11↔	Sequestrektomie an der Patella, mit Einlage eines Medikamententrägers		
77.06.99↔	Sequestrektomie an der Patella, sonstige		
77.07.00↔	Sequestrektomie an Tibia und Fibula, n.n.bez.		
77.07.10↔	Sequestrektomie an Tibia und Fibula, ohne Einlage eines Medikamententrägers		
77.07.11↔	Sequestrektomie an Tibia und Fibula, mit Einlage eines Medikamententrägers		
77.07.99↔	Sequestrektomie an Tibia und Fibula, sonstige		
77.08.00↔	Sequestrektomie an Tarsalia und Metatarsalia, n.n.bez.		
77.08.10↔	Sequestrektomie an Tarsalia und Metatarsalia, ohne Einlage eines Medikamententrägers		
77.08.11↔	Sequestrektomie an Tarsalia und Metatarsalia, mit Einlage eines Medikamententrägers		
77.08.99↔	Sequestrektomie an Tarsalia und Metatarsalia, sonstige		
77.09.00↔	Sequestrektomie an anderen näher bezeichneten Knochen, ohne Gesichtsschädelknochen, n.n.bez.		

77.61.00↔	Lokale Resektion von Knochenläsion oder -gewebe an Skapula, Klavikula, Rippen und Sternum, n.n.bez.	77.89.21↔	Sonstige partielle Knochenresektion an einem Wirbel, Corpus
77.61.10↔	Lokale Resektion von Knochenläsion oder -gewebe an Skapula und Klavikula	77.89.22↔	Sonstige partielle Knochenresektion an einem Wirbel, sonstige Teile
77.61.11↔	Lokale Resektion von Knochenläsion oder -gewebe an einer Rippe	77.89.40↔	Sonstige partielle Knochenresektion an Phalangen des Fusses
77.61.12↔	Lokale Resektion von Knochenläsion oder -gewebe am Sternum	77.91.00↔	Totale Resektion von Skapula, Klavikula, Rippen und Sternum, n.n.bez.
77.61.20↔	Débridement an Skapula und Klavikula	77.91.10↔	Totale Resektion von Skapula und Klavikula
77.61.99↔	Lokale Resektion von Knochenläsion oder -gewebe an Skapula, Klavikula, Rippen und Sternum, sonstige	77.91.11↔	Totale Resektion einer Rippe
77.62.00↔	Lokale Resektion von Knochenläsion oder -gewebe am Humerus, n.n.bez.	77.91.12↔	Totale Resektion einer Halsrippe
77.62.20↔	Debridement am Humerus	77.91.13↔	Totale Resektion des Sternums
77.62.99↔	Lokale Resektion von Knochenläsion oder -gewebe am Humerus, sonstige	77.91.99↔	Totale Resektion von Skapula, Klavikula, Rippen und Sternum, sonstige
77.63.00↔	Lokale Resektion von Knochenläsion oder -gewebe an Radius und Ulna, n.n.bez.	77.92↔	Totale Humerusresektion
77.63.20↔	Débridement an Radius und Ulna	77.93↔	Totale Resektion von Radius und Ulna
77.63.99↔	Lokale Resektion von Knochenläsion oder -gewebe an Radius und Ulna, sonstige	77.94↔	Totale Resektion von Karpalia und Metakarpalia
77.64.00↔	Lokale Resektion von Knochenläsion oder -gewebe an Karpalia und Metakarpalia, n.n.bez.	77.96↔	Totale Patella-Resektion
77.64.20↔	Débridement an Karpalia und Metakarpalia	77.97.00↔	Totale Resektion von Tibia und Fibula, n.n.bez.
77.64.99↔	Lokale Resektion von Knochenläsion oder -gewebe an Karpalia und Metakarpalia, sonstige	77.97.10↔	Totale Resektion von Tibia
77.67.00↔	Lokale Resektion von Knochenläsion oder -gewebe an Tibia und Fibula, n.n.bez.	77.97.11↔	Totale Resektion von Fibula
77.67.10↔	Lokale Resektion von Knochenläsion oder -gewebe an Tibia	77.97.99↔	Totale Resektion von Tibia und Fibula, sonstige
77.67.11↔	Lokale Resektion von Knochenläsion oder -gewebe an Fibula	77.98.00↔	Totale Resektion von Tarsalia und Metatarsalia, n.n.bez.
77.67.20↔	Débridement an Tibia	77.98.10↔	Totale Resektion von Tarsalia
77.67.21↔	Débridement an Fibula	77.98.11↔	Totale Resektion von Metatarsalia
77.67.99↔	Lokale Resektion von Knochenläsion oder -gewebe an Tibia und Fibula, sonstige	77.98.99↔	Totale Resektion von Tarsalia und Metatarsalia, sonstige
77.68.00↔	Lokale Resektion von Knochenläsion oder -gewebe an Tarsalia und Metatarsalia, n.n.bez.	77.99.10↔	Totale Knochenresektionen an Phalangen der Hand
77.68.10↔	Lokale Resektion von Knochenläsion oder -gewebe an Tarsalia	77.99.20↔	Totale Resektion eines Wirbelkörpers
77.68.11↔	Lokale Resektion von Knochenläsion oder -gewebe an Metatarsalia	77.99.40↔	Totale Knochenresektionen an Phalangen des Fusses
77.68.20↔	Débridement an Tarsalia	78.01.00↔	Knochen-Transplantation an Skapula, Klavikula, Rippen und Sternum, n.n.bez.
77.68.21↔	Débridement an Metatarsalia	78.01.10↔	Knochen-Transplantation an Skapula und Klavikula, gefässgestielt mit mikrovaskulärer Anastomose
77.68.99↔	Lokale Resektion von Knochenläsion oder -gewebe an Tarsalia und Metatarsalia, sonstige	78.01.11↔	Knochen-Transplantation an Skapula und Klavikula, gefässgestielt ohne mikrovaskulärer Anastomose
77.69.11↔	Lokale Resektion von Knochenläsion oder -gewebe an Wirbelkörpern	78.01.12↔	Knochen-Transplantation an Skapula und Klavikula, allogene
77.69.12↔	Lokale Resektion von Knochenläsion oder -gewebe am Becken	78.01.13↔	Knorpel-Knochen-Transplantation an Skapula und Klavikula
77.69.13↔	Lokale Resektion von Knochenläsion oder -gewebe an Phalangen des Fusses	78.01.19↔	Knochen-Transplantation an Skapula und Klavikula, sonstige (z.B. Spongiosa, kortikospöngiöser Span, nicht gefässgestieltes Transplantat)
77.69.21↔	Débridement an der Wirbelsäule	78.01.20↔	Knochen-Transplantation an Rippen und Sternum, alle Eingriffe
77.69.22↔	Débridement am Becken	78.01.99↔	Knochen-Transplantation an Skapula, Klavikula, Rippen und Sternum, sonstige
77.69.23↔	Débridement an Phalangen des Fusses	78.02.10↔	Knochen-Transplantation am Humerus, gefässgestielt mit mikrovaskulärer Anastomose
77.81.00↔	Sonstige partielle Knochenresektion an Skapula, Klavikula, Rippen und Sternum, n.n.bez.	78.02.11↔	Knochen-Transplantation am Humerus, gefässgestielt ohne mikrovaskuläre Anastomose
77.81.10↔	Sonstige partielle Knochenresektion an Skapula und Klavikula	78.02.12↔	Knochen-Transplantation am Humerus, allogene
77.81.11↔	Sonstige partielle Knochenresektion an einer Rippe	78.02.13↔	Knorpel-Knochen-Transplantation am Humerus
77.81.12↔	Sonstige partielle Knochenresektion am Sternum	78.03.13↔	Knorpel-Knochen-Transplantation an Radius und Ulna
77.81.99↔	Sonstige partielle Knochenresektion an Skapula, Klavikula, Rippen und Sternum, sonstige	78.04.10↔	Knochen-Transplantation an Karpalia und Metakarpalia, gefässgestielt mit mikrovaskulärer Anastomose
77.82↔	Sonstige partielle Knochenresektion am Humerus	78.04.11↔	Knochen-Transposition an Karpalia und Metakarpalia, gefässgestielt ohne mikrovaskuläre Anastomose
77.83↔	Sonstige partielle Knochenresektion an Radius und Ulna	78.04.12↔	Knochen-Transplantation an Karpalia und Metakarpalia, allogene
77.84↔	Sonstige partielle Knochenresektion an Karpalia und Metakarpalia	78.04.13↔	Knorpel-Knochen-Transplantation an Karpalia und Metakarpalia
77.86↔	Sonstige partielle Knochenresektion aus der Patella	78.06.10↔	Knochen-Transplantation an der Patella, gefässgestielt mit mikrovaskulärer Anastomose
77.87.00↔	Sonstige partielle Knochenresektion an Tibia und Fibula, n.n.bez.	78.06.12↔	Knochen-Transplantation an der Patella, allogene
77.87.10↔	Sonstige partielle Knochenresektion an Tibia	78.06.20↔	Knochen-Transplantation an der Patella, Knochen-Transposition, gefässgestielt, ohne mikrovaskuläre Anastomose
77.87.11↔	Sonstige partielle Knochenresektion an Fibula	78.07.10↔	Knochen-Transplantation an der Tibia, gefässgestielt mit mikrovaskulärer Anastomose
77.87.99↔	Sonstige partielle Knochenresektion an Tibia und Fibula, sonstige	78.07.11↔	Knochen-Transplantation an der Tibia, gefässgestielt ohne mikrovaskuläre Anastomose
77.88↔	Sonstige partielle Knochenresektion an Tarsalia und Metatarsalia	78.07.12↔	Knochen-Transplantation an der Tibia, allogene
77.89.20↔	Sonstige partielle Knochenresektion an einem Wirbel, Densresektion	78.07.13↔	Knorpel-Knochen-Transplantation an der Tibia
		78.07.20↔	Knochen-Transplantation an der Fibula, gefässgestielt mit mikrovaskulärer Anastomose
		78.07.21↔	Knochen-Transplantation an der Fibula, gefässgestielt ohne mikrovaskuläre Anastomose
		78.07.22↔	Knochen-Transplantation an der Fibula, allogene
		78.07.23↔	Knorpel-Knochen-Transplantation an der Fibula

78.08.10↔	Knochen transplantation an Tarsalia und Metatarsalia, gefässgestielt mit mikrovaskulärer Anastomose	78.17.13↔	Offene Reposition einer einfachen Tibiaschaftfraktur mit Knochenfixation durch Fixateur externe
78.08.11↔	Knochen transplantation an Tarsalia und Metatarsalia, gefässgestielt ohne mikrovaskulärer Anastomose	78.17.14↔	Offene Reposition einer einfachen Fraktur der distalen Tibia mit Knochenfixation durch Fixateur externe
78.08.12↔	Knochen transplantation an Tarsalia und Metatarsalia, allogene	78.17.15↔	Geschlossene Reposition einer sonstigen Tibiafraktur mit Knochenfixation durch Fixateur externe
78.08.13↔	Knorpel-Knochen transplantation an Tarsalia und Metatarsalia	78.17.16↔	Offene Reposition einer Mehrfragmentfraktur sonstiger Teile der Tibia mit Knochenfixation durch Fixateur externe
78.09.10↔	Knochen transplantation an Phalangen der Hand, gefässgestielt mit mikrovaskulärer Anastomose	78.17.20↔	Offene Reposition einer einfachen Fraktur der proximalen Fibula mit Knochenfixation durch Fixateur externe
78.09.11↔	Knochen transplantation an Phalangen der Hand, gefässgestielt ohne mikrovaskuläre Anastomose	78.17.21↔	Offene Reposition einer Mehrfragmentfraktur der proximalen Fibula mit Knochenfixation durch Fixateur externe
78.09.12↔	Knochen transplantation an Phalangen der Hand, allogene	78.17.22↔	Offene Reposition einer einfachen Fraktur des Fibulaschafts mit Knochenfixation durch Fixateur externe
78.09.90↔	Knochen transplantation an andere näher bezeichnete Knochen, ausser Gesichtsschädelknochen, gefässgestielt mit mikrovaskulärer Anastomose	78.17.23↔	Offene Reposition einer Mehrfragmentfraktur des Fibulaschafts mit Knochenfixation durch Fixateur externe
78.09.91↔	Knochen transplantation an andere näher bezeichnete Knochen, ausser Gesichtsschädelknochen, gefässgestielt ohne mikrovaskuläre Anastomose	78.17.24↔	Geschlossene Reposition einer distalen Fibulafraktur mit Knochenfixation durch Fixateur externe
78.09.92↔	Knochen transplantation an andere näher bezeichnete Knochen, ausser Gesichtsschädelknochen, allogene	78.17.25↔	Offene Reposition einer einfachen Fraktur der distalen Fibula mit Knochenfixation durch Fixateur externe
78.11.10↔	Geschlossene Reposition einer Fraktur von Skapula und Klavikula mit Knochenfixation durch Fixateur externe	78.17.26↔	Offene Reposition einer Mehrfragmentfraktur der distalen Fibula mit Knochenfixation durch Fixateur externe
78.11.11↔	Offene Reposition einer einfachen Fraktur von Skapula und Klavikula mit Knochenfixation durch Fixateur externe	78.17.27↔	Geschlossene Reposition einer sonstigen Fibulafraktur mit Knochenfixation durch Fixateur externe
78.11.12↔	Offene Reposition einer Mehrfragmentfraktur von Klavikula und Skapula mit Knochenfixation durch Fixateur externe	78.17.99↔	Anlegen eines Fixateur externe an Tibia und Fibula (inkl. Reposition von Frakturen), sonstige
78.11.99↔	Anlegen eines Fixateur externe an Skapula, Klavikula, Rippen und Sternum (inkl. Reposition von Frakturen), sonstige	78.18.10↔	Geschlossene Reposition einer Kalkaneusfraktur mit Knochenfixation durch Fixateur externe
78.12.10↔	Geschlossene Reposition einer proximalen Humerusfraktur mit Knochenfixation durch Fixateur externe	78.18.11↔	Geschlossene Reposition einer Fraktur sonstiger Tarsalia und Metatarsalia mit Knochenfixation durch Fixateur externe
78.12.11↔	Offene Reposition einer proximalen Humerusfraktur mit Knochenfixation durch Fixateur externe	78.18.12↔	Offene Reposition einer einfachen Fraktur an sonstigen Tarsalia und Metatarsalia mit Knochenfixation durch Fixateur externe
78.12.90↔	Geschlossene Reposition einer sonstigen Humerusfraktur mit Knochenfixation durch Fixateur externe	78.18.13↔	Offene Reposition einer Fraktur an Kalkaneus und Talus mit Knochenfixation durch Fixateur externe
78.12.91↔	Offene Reposition einer sonstigen Humerusfraktur mit Knochenfixation durch Fixateur externe	78.18.14↔	Offene Reposition einer Mehrfragmentfraktur an sonstigen Tarsalia mit Knochenfixation durch Fixateur externe
78.12.99↔	Anlegen eines Fixateur externe am Humerus (inkl. Reposition von Frakturen), sonstige	78.18.15↔	Offene Reposition einer Mehrfragmentfraktur an Metatarsalia mit Knochenfixation durch Fixateur externe
78.13.10↔	Geschlossene Reposition einer distalen Radiusfraktur mit Knochenfixation durch Fixateur externe	78.18.99↔	Anlegen eines Fixateur externe an Tarsalia und Metatarsalia (inkl. Reposition von Frakturen), sonstige
78.13.11↔	Geschlossene Reposition einer sonstigen Radiusfraktur mit Knochenfixation durch Fixateur externe	78.19.10↔	Geschlossene Reposition einer Fraktur von Phalangen der Hand mit Knochenfixation durch Fixateur externe
78.13.12↔	Offene Reposition einer distalen Radiusfraktur mit Knochenfixation durch Fixateur externe	78.19.11↔	Offene Reposition einer Fraktur von Phalangen der Hand mit Knochenfixation durch Fixateur externe
78.13.13↔	Offene Reposition einer sonstigen Radiusfraktur mit Knochenfixation durch Fixateur externe	78.19.30↔	Geschlossene Reposition einer Fraktur von Phalangen des Fusses mit Knochenfixation durch Fixateur externe
78.13.20↔	Geschlossene Reposition einer Ulnafraktur mit Knochenfixation durch Fixateur externe	78.19.31↔	Offene Reposition einer Fraktur von Phalangen des Fusses mit Knochenfixation durch Fixateur externe
78.13.99↔	Anlegen eines Fixateur externe an Radius und Ulna (inkl. Reposition von Frakturen), sonstige	78.19.90↔	Geschlossene Reposition einer Fraktur sonstiger bezeichneter Knochen mit Knochenfixation durch Fixateur externe
78.14.10↔	Geschlossene Reposition einer Fraktur an Karpalia und Metakarpalia mit Knochenfixation durch Fixateur externe	78.19.91↔	Offene Reposition einer Fraktur sonstiger bezeichneter Knochen mit Knochenfixation durch Fixateur externe
78.14.11↔	Offene Reposition einer Fraktur an Karpalia und Metakarpalia mit Knochenfixation durch Fixateur externe	78.19.99↔	Anlegen eines Fixateur externe an andere näher bezeichnete Knochen, ausser Gesichtsschädelknochen (Inkl. Reposition von Frakturen), sonstige
78.14.99↔	Anlegen eines Fixateur externe an Karpalia und Metakarpalia (inkl. Reposition von Frakturen), sonstige	78.22.00↔	Verkürzungsteotomie am Humerus, n.n.bez.
78.15.30↔	Geschlossene Reposition einer distalen Femurfraktur mit Knochenfixation durch Fixateur externe	78.22.10↔	Temporäre Epiphyseodese am Humerus
78.15.31↔	Offene Reposition einer distalen Femurfraktur mit Knochenfixation durch Fixateur externe	78.22.11↔	Permanente Epiphyseodese am Humerus
78.15.40↔	Geschlossene Reposition einer sonstigen Femurfraktur mit Knochenfixation durch Fixateur externe	78.22.12↔	Therapeutische Epiphyseolyse am Humerus
78.15.99↔	Anlegen eines Fixateur externe am Femur (inkl. Reposition von Frakturen), sonstige	78.22.99↔	Verkürzungsteotomie am Humerus, sonstige
78.16.10↔	Geschlossene Reposition einer Fraktur der Patella mit Knochenfixation durch Fixateur externe	78.23.00↔	Verkürzungsteotomie an Radius und Ulna, n.n.bez.
78.16.11↔	Offene Reposition einer Fraktur der Patella mit Knochenfixation durch Fixateur externe	78.23.10↔	Temporäre Epiphyseodese an Radius und Ulna
78.17.10↔	Geschlossene Reposition einer Fraktur der proximalen Tibia mit Knochenfixation durch Fixateur externe	78.23.11↔	Permanente Epiphyseodese an Radius und Ulna
78.17.11↔	Offene Reposition einer einfachen Fraktur der proximalen Tibia mit Knochenfixation durch Fixateur externe	78.23.12↔	Therapeutische Epiphyseolyse an Radius und Ulna
78.17.12↔	Offene Reposition einer Mehrfragmentfraktur der proximalen Tibia mit Knochenfixation durch Fixateur externe	78.23.99↔	Verkürzungsteotomie an Radius und Ulna, sonstige
		78.51.00↔	Innere Knochenfixation ohne Reposition der Fraktur an Skapula, Klavikula, Rippen und Sternum, n.n.bez.
		78.51.99↔	Innere Knochenfixation ohne Reposition der Fraktur an Skapula, Klavikula, Rippen und Sternum, sonstige
		78.52.00↔	Innere Knochenfixation ohne Reposition der Fraktur am Humerus, n.n.bez.

- 78.52.10↔ Revision von Osteosynthesematerial ohne Materialersatz am Humerus
- 78.52.99↔ Innere Knochenfixation ohne Reposition der Fraktur am Humerus, sonstige
- 78.53.00↔ Innere Knochenfixation ohne Reposition der Fraktur an Radius und Ulna, n.n.bez.
- 78.53.10↔ Revision von Osteosynthesematerial ohne Materialersatz an Radius
- 78.53.20↔ Revision von Osteosynthesematerial ohne Materialersatz an Ulna
- 78.53.99↔ Innere Knochenfixation ohne Reposition der Fraktur an Radius und Ulna, sonstige
- 78.54.00↔ Innere Knochenfixation ohne Reposition der Fraktur an Karpalia und Metakarpalia, n.n.bez.
- 78.54.10↔ Revision von Osteosynthesematerial ohne Materialersatz an Karpalia und Metakarpalia
- 78.54.99↔ Innere Knochenfixation ohne Reposition der Fraktur an Karpalia und Metakarpalia, sonstige
- 78.55.00↔ Innere Knochenfixation ohne Reposition der Fraktur am Femur, n.n.bez.
- 78.55.10↔ Revision von Osteosynthesematerial ohne Materialersatz am Femur
- 78.55.99↔ Innere Knochenfixation ohne Reposition der Fraktur am Femur, sonstige
- 78.56.00↔ Innere Knochenfixation ohne Reposition der Fraktur an der Patella, n.n.bez.
- 78.56.10↔ Revision von Osteosynthesematerial ohne Materialersatz an der Patella
- 78.56.99↔ Innere Knochenfixation ohne Reposition der Fraktur an der Patella, sonstige
- 78.57.00↔ Innere Knochenfixation ohne Reposition der Fraktur an Tibia und Fibula, n.n.bez.
- 78.57.10↔ Revision von Osteosynthesematerial ohne Materialersatz an der Tibia
- 78.57.20↔ Revision von Osteosynthesematerial ohne Materialersatz an der Fibula
- 78.57.99↔ Innere Knochenfixation ohne Reposition der Fraktur an Tibia und Fibula, sonstige
- 78.58.00↔ Innere Knochenfixation ohne Reposition der Fraktur an Tarsalia und Metatarsalia, n.n.bez.
- 78.58.10↔ Revision von Osteosynthesematerial ohne Materialersatz an Tarsalia und Metatarsalia
- 78.58.99↔ Innere Knochenfixation ohne Reposition der Fraktur an Tarsalia und Metatarsalia, sonstige
- 78.59.20↔ Revision von Osteosynthesematerial ohne Materialersatz an der Wirbelsäule
- 78.59.40↔ Revision von Osteosynthesematerial ohne Materialersatz an Phalangen des Fusses
- 78.60.05↔ Knochenimplantatentfernung, ohne Angabe der Lokalisation, Entfernung eines Knochen(teil)ersatzes
- 78.60.08↔ Entfernung eines internen Verlängerungs- oder Knochen-transportsystems (motorisiert / nicht-motorisiert), jede Lokalisation
- 78.61.01↔ Knochenimplantatentfernung an Skapula und Klavikula, Draht, intramedullärer Draht, Schraube, Zuggurtung/Cerclage, Platte, winkelstabile Platte, Fixateur externe, Blount-Klammern
- 78.61.05↔ Knochenimplantatentfernung an Skapula, Klavikula, Rippen und Sternum, Entfernung eines Knochen(teil)ersatzes an Skapula, Klavikula, Rippen und Sternum
- 78.61.08↔ Knochenimplantatentfernung an Skapula und Klavikula, sonstiges Osteosynthesematerial
- 78.61.11↔ Knochenimplantatentfernung an Rippen und Sternum
- 78.62.01↔ Knochenimplantatentfernung am Humerus, (intramedullärer) Draht, Schraube, Zuggurtung/Cerclage, (winkelstabile) Platte, Winkelplatte /Kondylenplatte, Marknagel, Verriegelungsnagel, Transfixationsnagel, Fixateur externe, Ringfixateur, (Blount-) Klammern
- 78.62.02↔ Knochenimplantatentfernung am Humerus, dynamische Kompressionsschraube, Marknagel mit Gelenkkomponente
- 78.62.05↔ Knochenimplantatentfernung am Humerus, Entfernung eines Knochen(teil)ersatzes am Humerus
- 78.62.08↔ Knochenimplantatentfernung am Humerus: sonstiges Osteosynthesematerial
- 78.63.01↔ Knochenimplantatentfernung an Radius und Ulna, (intramedullärer) Draht, Schraube, Zuggurtung/Cerclage, (winkelstabile) Platte, Winkelplatte/Kondylenplatte, Marknagel, Verriegelungsnagel, Transfixationsnagel, Fixateur externe, Ringfixateur, (Blount-)Klammern
- 78.63.05↔ Knochenimplantatentfernung an Radius und Ulna, Entfernung eines Knochen(teil)ersatzes an Radius und Ulna
- 78.63.08↔ Knochenimplantatentfernung an Radius und Ulna (proximal / Schaft / distal), sonstiges
- 78.64.01↔ Knochenimplantatentfernung an Karpalia und Metakarpalia, (intramedullärer) Draht, Schraube, Zuggurtung/Cerclage, (winkelstabile) Platte, Fixateur externe, Ringfixateur, (Blount-) Klammern
- 78.64.05↔ Knochenimplantatentfernung an Karpalia und Metakarpalia, Entfernung eines Knochen(teil)ersatzes an Karpalia und Metakarpalia
- 78.64.08↔ Knochenimplantatentfernung an Karpalia und Metakarpalia, sonstiges Osteosynthesematerial
- 78.65.01↔ Knochenimplantatentfernung am Femur, Draht, intramedullärer Draht, Schraube, Zuggurtung/Cerclage, (winkelstabile) Platte, Winkelplatte/Kondylenplatte, dynamische Kompressionsschraube, Marknagel, Fixateur externe, (Blount-) Klammern
- 78.65.02↔ Knochenimplantatentfernung am Femur (Schenkelhals / proximal / distal, ausser Schaft), Marknagel mit Gelenkkomponente, Verriegelungsnagel, Transfixationsnagel
- 78.65.03↔ Knochenimplantatentfernung am Femur (Schaft), Marknagel mit Gelenkkomponente
- 78.65.04↔ Knochenimplantatentfernung am Femur (proximal / Schaft / distal, ausser Schenkelhals), Ringfixateur
- 78.65.05↔ Knochenimplantatentfernung am Femur, Entfernung eines Knochen(teil)ersatzes am Femur
- 78.65.08↔ Knochenimplantatentfernung am Femur, sonstiges Osteosynthesematerial
- 78.66.01↔ Knochenimplantatentfernung an der Patella, (intramedullärer) Draht, Schraube, Zuggurtung/Cerclage, Fixateur externe, (Blount-)Klammern
- 78.66.05↔ Knochenimplantatentfernung an der Patella, Entfernung eines Knochen(teil)ersatzes an der Patella
- 78.66.08↔ Knochenimplantatentfernung an der Patella, sonstiges Osteosynthesematerial
- 78.67.01↔ Knochenimplantatentfernung an Tibia und Fibula, (intramedullärer) Draht, Schraube, Zuggurtung/Cerclage, Fixateur externe, Ringfixateur, (Blount-)Klammern
- 78.67.05↔ Knochenimplantatentfernung an Tibia und Fibula, Entfernung eines Knochen(teil)ersatzes an Tibia und Fibula
- 78.67.11↔ Knochenimplantatentfernung an der Tibia, (winkelstabile) Platte, Winkelplatte / Kondylenplatte
- 78.67.12↔ Knochenimplantatentfernung an der Tibia, Marknagel, Verriegelungsnagel, Transfixationsnagel
- 78.67.13↔ Knochenimplantatentfernung an der Tibia, dynamische Kompressionsschraube
- 78.67.21↔ Knochenimplantatentfernung an der Fibula, (winkelstabile) Platte
- 78.67.22↔ Knochenimplantatentfernung an der Fibula, Marknagel, Verriegelungsnagel, Transfixationsnagel
- 78.67.28↔ Knochenimplantatentfernung an Tibia und Fibula, sonstiges Osteosynthesematerial
- 78.68.01↔ Knochenimplantatentfernung an Tarsalia und Metatarsalia, (intramedullärer) Draht, Schraube, Zuggurtung/Cerclage, (winkelstabile) Platte, Fixateur externe, Ringfixateur, (Blount-) Klammern
- 78.68.05↔ Knochenimplantatentfernung an Tarsalia und Metatarsalia, Entfernung eines Knochen(teil)ersatzes an Talus und Kalkaneus
- 78.68.06↔ Knochenimplantatentfernung an Tarsalia und Metatarsalia, Entfernung eines Knochen(teil)ersatzes an sonstigen Tarsalia und Metatarsalia
- 78.68.08↔ Knochenimplantatentfernung an Tarsalia und Metatarsalia, sonstiges Osteosynthesematerial
- 78.69.11↔ Knochenimplantatentfernung an Phalangen der Hand, (intramedullärer) Draht, Schraube, Zuggurtung/Cerclage, (winkelstabile) Platte, Fixateur externe, (Blount-)Klammern
- 78.69.15↔ Knochenimplantatentfernung an anderen näher bezeichneten Knochen, ausser Gesichtsschädelknochen, Entfernung eines Knochen(teil)ersatzes an Phalangen der Hand



78.69.18↔	Knochenimplantatentfernung an Phalangen der Hand, sonstiges Osteosynthesematerial	80.01.11↔	Arthrotomie zur Prothesenentfernung an der Schulter, Entfernung einer Totalendoprothese des Schultergelenkes
78.69.21↔	Knochenimplantatentfernung am Becken, Draht, Schraube, Zuggurtung/Cerclage, Fixateur externe, Ringfixateur, (Blount-) Klammern	80.01.99↔	Arthrotomie zur Prothesenentfernung an der Schulter, sonstige
78.69.22↔	Knochenimplantatentfernung am Becken, (winkelstabile) Platte	80.02↔	Arthrotomie zur Prothesenentfernung am Ellenbogen
78.69.25↔	Knochenimplantatentfernung an anderen näher bezeichneten Knochen, ausser Gesichtsschädelknochen, Entfernung eines Knochen(teil)ersatzes am Becken	80.03↔	Arthrotomie zur Prothesenentfernung am Handgelenk
78.69.28↔	Knochenimplantatentfernung am Becken, sonstiges Osteosynthesematerial	80.04.00↔	Arthrotomie zur Prothesenentfernung an Hand und Fingern, n.n.bez.
78.69.31↔	Knochenimplantatentfernung an Talus und Kalkaneus, (intra-medullärer) Draht, Schraube, Zuggurtung/Cerclage, (winkelstabile) Platte, Fixateur externe, Ringfixateur, (Blount-) Klammern	80.04.10↔	Arthrotomie zur Prothesenentfernung an Hand und Fingern, Entfernung einer Daumensattelgelenkendoprothese
78.69.38↔	Knochenimplantatentfernung an Talus und Kalkaneus, sonstiges Osteosynthesematerial	80.04.11↔	Arthrotomie zur Prothesenentfernung an Hand und Fingern, Entfernung einer sonstigen Fingergelenkendoprothese
78.69.41↔	Knochenimplantatentfernung an Phalangen des Fusses, (intra-medullärer) Draht, Schraube, Zuggurtung/Cerclage, (winkelstabile) Platte, Fixateur externe, (Blount-)Klammern	80.04.99↔	Arthrotomie zur Prothesenentfernung an Hand und Fingern, sonstige
78.69.45↔	Knochenimplantatentfernung an anderen näher bezeichneten Knochen, ausser Gesichtsschädelknochen, Entfernung eines Knochen(teil)ersatzes an Phalangen des Fusses	80.06.00↔	Entfernen einer Knieprothese, n.n.bez.
78.69.48↔	Knochenimplantatentfernung an Phalangen des Fusses, sonstiges Osteosynthesematerial	80.06.11↔	Entfernen einer Standard-Totalendoprothese des Kniegelenks
78.69.51↔	Knochenimplantatentfernung an anderen näher bezeichneten Knochen, Draht, Zuggurtung/Cerclage, Blount-Klammern	80.06.12↔	Entfernen einer Sonder-Totalendoprothese des Kniegelenks
78.69.52↔	Knochenimplantatentfernung an anderen näher bezeichneten Knochen, Schraube, (winkelstabile) Platte, dynamische Kompressionsschraube, intra-medullärer Draht, Marknagel, Marknagel mit Gelenkkomponente, Verriegelungsnagel, Transfixationsnagel, Fixateur externe	80.06.13↔	Entfernen einer achsengeführten Totalendoprothese des Kniegelenks
78.69.53↔	Knochenimplantatentfernung an anderen näher bezeichneten Knochen, Winkelplatte/Kondylenplatte	80.06.14↔	Entfernen einer unikondylären Schlittenprothese
78.69.55↔	Knochenimplantatentfernung an anderen näher bezeichneten Knochen, ausser Gesichtsschädelknochen, Entfernung eines Knochen(teil)ersatzes an sonstigen näher bezeichneten Knochen	80.06.15↔	Entfernen einer bikondylären Schlittenprothese
78.69.58↔	Knochenimplantatentfernung an anderen näher bezeichneten Knochen, sonstiges Osteosynthesematerial	80.06.16↔	Entfernen eines kondylären Femurschildes mit Patella-Rückflächenersatz
78.69.61↔	Entfernung von Osteosynthesematerial an Wirbelsäule	80.06.17↔	Entfernen eines Patella-Rückflächenersatz
78.69.65↔	Knochenimplantatentfernung an anderen näher bezeichneten Knochen, ausser Gesichtsschädelknochen, Entfernung eines Knochen(teil)ersatzes an der Wirbelsäule	80.06.18↔	Entfernen des Inlays einer Knieprothese
78.69.71↔	Arthroskopische Entfernung von Osteosynthesematerial	80.06.1a↔	Entfernen der Tibia- oder Femurkomponenten, sowie des Inlays einer unikondylären, resp. bikondylären Schlittenprothese oder einer Standard-Totalendoprothese des Knies
78.90↔	Einsetzen eines Knochenwachstumsstimulators, ohne Angabe der Lokalisation	80.06.1b↔	Entfernen der Tibia- oder Femurkomponenten, sowie des Inlays einer Sonder-Totalendoprothese oder einer achsengeführten Totalendoprothese des Knies
78.91↔	Einsetzen eines Knochenwachstumsstimulators an Skapula, Klavikula, Rippen und Sternum	80.06.1c↔	Entfernen eines isolierten Ersatzes der femoralen Gleitfläche
78.95↔	Einsetzen eines Knochenwachstumsstimulators am Femur	80.06.99↔	Entfernen einer Knieprothese, sonstige
78.96↔	Einsetzen eines Knochenwachstumsstimulators an der Patella	80.07↔	Arthrotomie zur Prothesenentfernung am Sprunggelenk
78.97↔	Einsetzen eines Knochenwachstumsstimulators an Tibia und Fibula	80.08↔	Arthrotomie zur Prothesenentfernung an Fuss und Zehen
78.98↔	Einsetzen eines Knochenwachstumsstimulators an Tarsalia und Metatarsalia	80.09↔	Arthrotomie zur Prothesenentfernung an anderer bezeichneter Lokalisation
78.99↔	Einsetzen eines Knochenwachstumsstimulators an anderen näher bezeichneten Knochen, ausser Gesichtsschädelknochen	80.10.00↔	Sonstige Arthrotomie, ohne Angabe der Lokalisation, n.n.bez.
79.60↔	Débridement einer offenen Fraktur, ohne Angabe der Lokalisation	80.10.10↔	Arthroskopische Arthrotomie ohne Angabe der Lokalisation, Gelenkspülung mit Drainage
79.61↔	Débridement einer offenen Humerusfraktur	80.10.12↔	Arthroskopische Arthrotomie ohne Angabe der Lokalisation, Einlage oder Entfernen eines Medikamententrägers
79.62↔	Débridement einer offenen Fraktur an Radius und Ulna	80.10.13↔	Arthrotomie ohne Angabe der Lokalisation, Sonstige Gelenkspülung mit Drainage
79.63↔	Débridement einer offenen Fraktur an Karpalia und Metakarpalia	80.10.99↔	Sonstige Arthrotomie, ohne Angabe der Lokalisation, sonstige
79.64↔	Débridement einer offenen Fingerfraktur	80.11.00↔	Sonstige Arthrotomie der Schulter, n.n.bez.
79.66↔	Débridement einer offenen Fraktur an Tibia und Fibula	80.11.10↔	Arthroskopische Arthrotomie des Humeroglenoidalgelenkes, Gelenkspülung mit Drainage
79.67↔	Débridement einer offenen Fraktur an Tarsalia und Metatarsalia	80.11.11↔	Arthroskopische Arthrotomie des Humeroglenoidalgelenkes, Entfernung freier Gelenkkörper
79.68↔	Débridement einer offenen Zehenfraktur	80.11.12↔	Arthrotomie des Humeroglenoidalgelenkes, Gelenkspülung mit Drainage
79.69↔	Débridement einer offenen Fraktur anderer näher bezeichneter Knochen, ausser Gesichtsschädelknochen	80.11.13↔	Arthrotomie des Humeroglenoidalgelenkes, Entfernung freier Gelenkkörper
80.00↔	Arthrotomie zur Prothesenentfernung, ohne Angabe der Lokalisation	80.11.19↔	Sonstige Arthrotomie des Humeroglenoidalgelenkes
80.01.00↔	Arthrotomie zur Prothesenentfernung an der Schulter, n.n.bez.	80.11.20↔	Arthroskopische Arthrotomie des Akromioklavikulargelenkes, Gelenkspülung mit Drainage
80.01.10↔	Arthrotomie zur Prothesenentfernung an der Schulter, Entfernung einer Humeruskopfprothese	80.11.21↔	Arthroskopische Arthrotomie des Akromioklavikulargelenkes, Entfernung freier Gelenkkörper
		80.11.22↔	Arthrotomie des Akromioklavikulargelenkes, Gelenkspülung mit Drainage
		80.11.23↔	Arthrotomie des Akromioklavikulargelenkes, Entfernung freier Gelenkkörper
		80.11.29↔	Sonstige Arthrotomie des Akromioklavikulargelenkes
		80.11.99↔	Sonstige Arthrotomie der Schulter, sonstige
		80.12.00↔	Sonstige Arthrotomie des Ellenbogens, n.n.bez.
		80.12.10↔	Arthroskopische Arthrotomie des Ellenbogens, Gelenkspülung mit Drainage
		80.12.11↔	Arthroskopische Arthrotomie des Ellenbogens, Entfernung freier Gelenkkörper
		80.12.12↔	Arthroskopische Arthrotomie des Ellenbogens, Einlegen oder Entfernen eines Medikamententrägers
		80.12.20↔	Arthrotomie des Ellenbogens, Gelenkspülung mit Drainage

80.12.21↔	Arthrotomie des Ellenbogens, Entfernung freier Gelenkkörper	80.19.00↔	Sonstige Arthrotomie an anderer bezeichneter Lokalisation, n.n.bez.
80.12.99↔	Sonstige Arthrotomie des Ellenbogens, sonstige	80.19.10↔	Arthroskopische Arthrotomie des Sternoklavikulargelenkes, Gelenkspülung mit Drainage
80.13.00↔	Sonstige Arthrotomie des Handgelenks, n.n.bez.	80.19.11↔	Arthroskopische Arthrotomie des Sternoklavikulargelenkes, Entfernung freier Gelenkkörper
80.13.10↔	Arthroskopische Arthrotomie des Handgelenkes, Gelenkspülung mit Drainage	80.19.12↔	Arthroskopische Arthrotomie des Sternoklavikulargelenkes, Einlegen oder Entfernen eines Medikamententrägers
80.13.11↔	Arthroskopische Arthrotomie des Handgelenkes, Entfernung freier Gelenkkörper	80.19.20↔	Arthrotomie des Sternoklavikulargelenkes, Gelenkspülung mit Drainage
80.13.12↔	Arthroskopische Arthrotomie des Handgelenkes, Einlegen oder Entfernen eines Medikamententrägers	80.19.21↔	Arthrotomie des Sternoklavikulargelenkes, Entfernung freier Gelenkkörper
80.13.20↔	Arthrotomie des Handgelenkes, Gelenkspülung mit Drainage	80.19.29↔	Sonstige Arthrotomie des Sternoklavikulargelenkes
80.13.21↔	Arthrotomie des Handgelenkes, Entfernung freier Gelenkkörper	80.19.90↔	Arthroskopische Arthrotomie an anderer bezeichneter Lokalisation, Gelenkspülung mit Drainage
80.13.99↔	Sonstige Arthrotomie des Handgelenks, sonstige	80.19.91↔	Arthroskopische Arthrotomie an anderer bezeichneter Lokalisation, Entfernung freier Gelenkkörper
80.14.00↔	Sonstige Arthrotomie von Hand und Fingern, n.n.bez.	80.19.92↔	Arthroskopische Arthrotomie an anderer bezeichneter Lokalisation, Einlegen oder Entfernen eines Medikamententrägers
80.14.10↔	Arthrotomie von Hand und Fingern, Gelenkspülung mit Drainage	80.19.93↔	Arthrotomie an anderer bezeichneter Lokalisation, Gelenkspülung mit Drainage
80.14.99↔	Sonstige Arthrotomie von Hand und Fingern, sonstige	80.19.94↔	Arthrotomie an anderer bezeichneter Lokalisation, Entfernung freier Gelenkkörper
80.15.00↔	Sonstige Arthrotomie der Hüfte, n.n.bez.	80.19.99↔	Sonstige Arthrotomie an anderer bezeichneter Lokalisation, sonstige
80.15.10↔	Arthroskopische Arthrotomie der Hüfte, Gelenkspülung mit Drainage	80.40↔	Durchtrennung von Gelenkkapsel, Ligament oder Knorpel, ohne Angabe der Lokalisation
80.15.11↔	Arthroskopische Arthrotomie der Hüfte, Entfernung freier Gelenkkörper	80.41.00↔	Durchtrennung von Gelenkkapsel, Ligament oder Knorpel an der Schulter, n.n.bez.
80.15.12↔	Arthroskopische Arthrotomie der Hüfte, Einlegen oder Entfernen eines Medikamententrägers	80.41.10↔	Durchtrennung von Gelenkkapsel, Ligament oder Knorpel am Humeroglenoidalgelenk
80.15.20↔	Arthrotomie der Hüfte, Gelenkspülung mit Drainage	80.41.20↔	Durchtrennung von Gelenkkapsel, Ligament oder Knorpel am Akromioklavikulargelenk
80.15.21↔	Arthrotomie der Hüfte, Entfernung freier Gelenkkörper	80.41.99↔	Durchtrennung von Gelenkkapsel, Ligament oder Knorpel an der Schulter, sonstige
80.15.99↔	Sonstige Arthrotomie der Hüfte, sonstige	80.42↔	Durchtrennung von Gelenkkapsel, Ligament oder Knorpel am Ellenbogen
80.16.00↔	Sonstige Arthrotomie des Knies, n.n.bez.	80.43.00↔	Durchtrennung von Gelenkkapsel, Ligament oder Knorpel am Handgelenk, n.n.bez.
80.16.10↔	Arthroskopische Arthrotomie des Kniegelenks, Gelenkspülung mit Drainage	80.43.10↔	Durchtrennung von Gelenkkapsel, Ligament oder Knorpel am Handgelenk, Durchtrennung der Bänder der Handwurzel
80.16.11↔	Arthroskopische Arthrotomie des Kniegelenks, Entfernung freier Gelenkkörper	80.43.20↔	Durchtrennung von Gelenkkapsel, Ligament oder Knorpel am Handgelenk, Exzision von Bänder der Handwurzel
80.16.12↔	Arthroskopische Arthrotomie des Kniegelenks, Einlegen oder Entfernen eines Medikamententrägers	80.43.90↔	Durchtrennung von Gelenkkapsel, Ligament oder Knorpel am Handgelenk, Sonstige Operationen an Bändern der Handwurzel
80.16.20↔	Arthrotomie des Kniegelenks, Gelenkspülung mit Drainage	80.43.99↔	Durchtrennung von Gelenkkapsel, Ligament oder Knorpel am Handgelenk, sonstige
80.16.21↔	Sonstige Arthrotomie des Knies, Arthrotomie des Kniegelenks, Entfernung freier Gelenkkörper	80.46.00↔	Durchtrennung von Gelenkkapsel, Ligament oder Knorpel am Knie, n.n.bez.
80.16.99↔	Sonstige Arthrotomie des Knies, sonstige	80.46.10↔	Durchtrennung von Gelenkkapsel, Ligament oder Knorpel am Kniegelenk
80.17.00↔	Sonstige Arthrotomie des Sprunggelenks, n.n.bez.	80.46.20↔	Durchtrennung von Gelenkkapsel, Ligament oder Knorpel am proximalen Tibiofibulargelenk
80.17.10↔	Arthroskopische Arthrotomie des oberen Sprunggelenkes, Gelenkspülung mit Drainage	80.46.99↔	Durchtrennung von Gelenkkapsel, Ligament oder Knorpel am Knie, sonstige
80.17.11↔	Arthroskopische Arthrotomie des oberen Sprunggelenkes, Entfernung freier Gelenkkörper	80.48.00↔	Durchtrennung von Gelenkkapsel, Ligament oder Knorpel an Fuss und Zehen, n.n.bez.
80.17.12↔	Arthroskopische Arthrotomie des oberen Sprunggelenkes, Einlegen oder Entfernen eines Medikamententrägers	80.48.10↔	Durchtrennung von Gelenkkapsel, Ligament oder Knorpel am Metatarsophalangealgelenk
80.17.20↔	Arthrotomie des oberen Sprunggelenkes, Gelenkspülung mit Drainage	80.48.20↔	Durchtrennung von Gelenkkapsel, Ligament oder Knorpel an einem Zehengelenk
80.17.21↔	Arthrotomie des oberen Sprunggelenkes, Entfernung freier Gelenkkörper	80.48.99↔	Durchtrennung von Gelenkkapsel, Ligament oder Knorpel an Fuss und Zehen, sonstige
80.17.29↔	Sonstige Arthrotomie des oberen Sprunggelenkes	80.49.99↔	Durchtrennung von Gelenkkapsel, Ligament oder Knorpel anderer bezeichneter Lokalisation, sonstige
80.17.30↔	Arthroskopische Arthrotomie des unteren Sprunggelenkes, Gelenkspülung mit Drainage	80.59.10↔	Sonstige Diskusdestruktion, Entfernung eines freien Sequesters
80.17.31↔	Arthroskopische Arthrotomie des unteren Sprunggelenkes, Entfernung freier Gelenkkörper	80.59.20↔	Sonstige Diskusdestruktion, Reoperation bei Rezidiv
80.17.32↔	Arthroskopische Arthrotomie des unteren Sprunggelenkes, Einlegen oder Entfernen eines Medikamententrägers	80.59.21↔	Sonstige Diskusdestruktion, Reoperation mit Radikulolyse bei Rezidiv
80.17.40↔	Arthrotomie des unteren Sprunggelenkes, Gelenkspülung und Drainage	80.59.30↔	Sonstige Diskusdestruktion, Dekompression mit Nucleoplastik
80.17.41↔	Arthrotomie des unteren Sprunggelenkes, Entfernung freier Gelenkkörper	80.59.40↔	Sonstige Diskusdestruktion, Minimal-invasive Thermomodulation der Bandscheibe
80.17.49↔	Sonstige Arthrotomie des unteren Sprunggelenkes		
80.17.99↔	Sonstige Arthrotomie des Sprunggelenks, sonstige		
80.18.00↔	Sonstige Arthrotomie von Fuss und Zehen, n.n.bez.		
80.18.10↔	Arthroskopische Arthrotomie von Fuss und Zehen, Gelenkspülung mit Drainage		
80.18.11↔	Arthroskopische Arthrotomie von Fuss und Zehen, Entfernung freier Gelenkkörper		
80.18.12↔	Arthroskopische Arthrotomie von Fuss und Zehen, Einlegen oder Entfernen eines Medikamententrägers		
80.18.20↔	Arthrotomie von Fuss und Zehen, Gelenkspülung mit Drainage		
80.18.21↔	Arthrotomie von Fuss und Zehen, Entfernung freier Gelenkkörper		
80.18.99↔	Sonstige Arthrotomie von Fuss und Zehen, sonstige		

80.59.50↔	Sonstige Diskusdestruktion, Diskusrekonstruktion mit zellbasierten Bandscheibenersatz	80.83.00↔	Sonstige lokale Exzision oder Destruktion einer Gelenkläsion am Handgelenk, n.n.bez.
80.59.99↔	Sonstige Diskusdestruktion, sonstige	80.83.10↔	Arthroskopische lokale Exzision oder Destruktion einer Gelenkläsion am Handgelenk
80.6x.00↔	Menishektomie am Knie, n.n.bez.	80.83.11↔	Débridement am Handgelenk
80.6x.10↔	Menishektomie am Knie, arthroskopisch, partiell	80.83.12↔	Zystenexstirpation am Handgelenk
80.6x.11↔	Menishektomie am Knie, arthroskopisch, total	80.83.99↔	Sonstige lokale Exzision oder Destruktion einer Gelenkläsion am Handgelenk, sonstige
80.6x.20↔	Menishektomie am Knie, offen chirurgisch, partiell	80.86.00↔	Sonstige lokale Exzision oder Destruktion einer Gelenkläsion am Knie, n.n.bez.
80.6x.21↔	Menishektomie am Knie, offen chirurgisch, total	80.86.10↔	Arthroskopische lokale Exzision oder Destruktion am Kniegelenk
80.6x.99↔	Menishektomie am Knie, sonstige	80.86.11↔	Débridement am Kniegelenk
80.70.00↔	Synovektomie, ohne Angabe der Lokalisation, n.n.bez.	80.86.12↔	Zystenexstirpation am Kniegelenk
80.70.10↔	Arthroskopische Synovektomie ohne Angabe der Lokalisation	80.86.13↔	Exzision eines Meniskusganglions am Kniegelenk
80.70.20↔	Offene Synovektomie ohne Angabe der Lokalisation	80.86.99↔	Sonstige lokale Exzision oder Destruktion einer Gelenkläsion am Knie, sonstige
80.70.99↔	Synovektomie, ohne Angabe der Lokalisation, sonstige	80.87.00↔	Sonstige lokale Exzision oder Destruktion einer Gelenkläsion am Sprunggelenk, n.n.bez.
80.71.00↔	Synovektomie an der Schulter, n.n.bez.	80.87.10↔	Arthroskopische lokale Exzision oder Destruktion einer Gelenkläsion am oberen Sprunggelenk
80.71.10↔	Synovektomie am Humeroglenoidalgelenk	80.87.11↔	Débridement am oberen Sprunggelenk
80.71.11↔	Synovektomie am Akromioklavikulargelenk	80.87.12↔	Zystenexstirpation am oberen Sprunggelenk
80.71.99↔	Synovektomie an der Schulter, sonstige	80.87.19↔	Sonstige lokale Exzision oder Destruktion einer Gelenkläsion am oberen Sprunggelenk
80.72.00↔	Synovektomie am Ellenbogen, n.n.bez.	80.87.20↔	Arthroskopische lokale Exzision oder Destruktion einer Gelenkläsion am unteren Sprunggelenk
80.72.10↔	Arthroskopische Synovektomie am Ellenbogen	80.87.21↔	Débridement am unteren Sprunggelenk
80.72.20↔	Offene Synovektomie am Ellenbogen	80.87.22↔	Zystenexstirpation am unteren Sprunggelenk
80.72.99↔	Synovektomie am Ellenbogen, sonstige	80.87.29↔	Sonstige lokale Exzision oder Destruktion einer Gelenkläsion am unteren Sprunggelenk
80.73.00↔	Synovektomie am Handgelenk, n.n.bez.	80.87.99↔	Sonstige lokale Exzision oder Destruktion einer Gelenkläsion am Sprunggelenk, sonstige
80.73.10↔	Arthroskopische Synovektomie am Handgelenk	80.88.00↔	Sonstige lokale Exzision oder Destruktion einer Gelenkläsion an Fuss und Zehen, n.n.bez.
80.73.20↔	Offene Synovektomie am Handgelenk	80.88.10↔	Arthroskopische lokale Exzision oder Destruktion einer Gelenkläsion an Fuss und Zehen
80.73.99↔	Synovektomie am Handgelenk, sonstige	80.88.20↔	Débridement am Metatarsophalangealgelenk
80.75.00↔	Synovektomie an der Hüfte, n.n.bez.	80.88.21↔	Zystenexstirpation am Metatarsophalangealgelenk
80.75.10↔	Arthroskopische Synovektomie an der Hüfte	80.88.29↔	Sonstige lokale Exzision oder Destruktion am Metatarsophalangealgelenk
80.75.20↔	Offene Synovektomie an der Hüfte	80.88.30↔	Débridement an Zehengelenken
80.75.99↔	Synovektomie an der Hüfte, sonstige	80.88.40↔	Débridement an sonstigen Fussgelenken
80.76.00↔	Synovektomie am Knie, n.n.bez.	80.88.50↔	Zystenexstirpation an sonstigen Gelenken von Fuss und Zehen
80.76.10↔	Arthroskopische Synovektomie am Kniegelenk	80.88.59↔	Sonstige lokale Exzision oder Destruktion an sonstigen Gelenken von Fuss und Zehen
80.76.11↔	Arthroskopische Synovektomie am proximalen Tibiofibulargelenk	80.88.99↔	Sonstige lokale Exzision oder Destruktion einer Gelenkläsion an Fuss und Zehen, sonstige
80.76.20↔	Offene Synovektomie am Kniegelenk	80.89.00↔	Sonstige lokale Exzision oder Destruktion einer Gelenkläsion an anderer bezeichneter Lokalisation, n.n.bez.
80.76.21↔	Offene Synovektomie am proximalen Tibiofibulargelenk	80.89.10↔	Arthroskopische lokale Exzision oder Destruktion einer Gelenkläsion am Sternoklavikulargelenk
80.76.99↔	Synovektomie am Knie, sonstige	80.89.11↔	Débridement am Sternoklavikulargelenk
80.77.00↔	Synovektomie am Sprunggelenk, n.n.bez.	80.89.12↔	Zystenexstirpation am Sternoklavikulargelenk
80.77.10↔	Arthroskopische Synovektomie am oberen Sprunggelenk	80.89.19↔	Sonstige lokale Exzision oder Destruktion am Sternoklavikulargelenk
80.77.11↔	Arthroskopische Synovektomie am unteren Sprunggelenk	80.89.20↔	Arthroskopische lokale Exzision oder Destruktion einer Gelenkläsion am Iliosakralgelenk
80.77.20↔	Offene Synovektomie am oberen Sprunggelenk	80.89.21↔	Débridement am Iliosakralgelenk
80.77.21↔	Offene Synovektomie am unteren Sprunggelenk	80.89.22↔	Zystenexstirpation am Iliosakralgelenk
80.77.99↔	Synovektomie am Sprunggelenk, sonstige	80.89.29↔	Sonstige lokale Exzision oder Destruktion am Iliosakralgelenk
80.78.00↔	Synovektomie an Fuss und Zehen, n.n.bez.	80.89.41↔	Débridement einer Gelenkläsion an anderer bezeichneter Lokalisation
80.78.10↔	Arthroskopische Synovektomie am Tarsometatarsalgelenk	80.89.42↔	Zystenexstirpation an Gelenken anderer bezeichneter Lokalisation
80.78.11↔	Arthroskopische Synovektomie am Metatarsophalangealgelenk	81.11↔	Arthrodesse am Sprunggelenk
80.78.19↔	Sonstige arthroskopische Synovektomie an Fuss und Zehen	81.12.00↔	Arthrodesse Double, n.n.bez.
80.78.20↔	Offene Synovektomie am Tarsometatarsalgelenk	81.12.10↔	Arthrodesse oberes Sprunggelenk mit unterem Sprunggelenk
80.78.21↔	Offene Synovektomie am Metatarsophalangealgelenk	81.12.11↔	Arthrodesse oberes Sprunggelenk mit unterem Sprunggelenk und Chopartgelenk
80.78.29↔	Sonstige offene Synovektomie an Fuss und Zehen	81.12.12↔	Arthrodesse unteres Sprunggelenk, zwei Sprunggelenkskammern
80.78.99↔	Synovektomie an Fuss und Zehen, sonstige	81.12.13↔	Arthrodesse unteres Sprunggelenk, drei Sprunggelenkskammern
80.79.00↔	Synovektomie an anderen näher bezeichneten Lokalisationen, n.n.bez.	81.12.99↔	Arthrodesse Double, sonstige
80.79.10↔	Arthroskopische Synovektomie am Sternoklavikulargelenk		
80.79.11↔	Arthroskopische Synovektomie am Iliosakralgelenk		
80.79.19↔	Arthroskopische Synovektomie an anderen näher bezeichneten Lokalisationen		
80.79.20↔	Offene Synovektomie am Sternoklavikulargelenk		
80.79.21↔	Offene Synovektomie am Iliosakralgelenk		
80.79.22↔	Offene Synovektomie an der Symphyse		
80.79.29↔	Offene Synovektomie an anderen näher bezeichneten Lokalisationen		
80.79.99↔	Synovektomie an anderen näher bezeichneten Lokalisationen, sonstige		
80.80.00↔	Sonstige lokale Exzision oder Destruktion einer Gelenkläsion, n.n.bez.,		
80.80.10↔	Sonstige lokale Exzision oder Destruktion einer Gelenkläsion, arthroskopisch		
80.80.11↔	Sonstige lokale Exzision oder Destruktion einer Gelenkläsion, Débridement		
80.80.99↔	Sonstige lokale Exzision oder Destruktion einer Gelenkläsion, sonstige		

81.13↔	Subtalare Arthrodese	81.49.28↔	Subchondrale Knocheneröffnung, Unteres Sprunggelenk, arthroskopisch
81.14↔	Mediotarsale Arthrodese	81.49.29↔	Subchondrale Knocheneröffnung, Unteres Sprunggelenk, offen chirurgisch
81.15↔	Tarsometatarsale Arthrodese	81.49.30↔	Subchondrale Knocheneröffnung mit Einbringen eines azellulären Implantats, oberes Sprunggelenk, arthroskopisch
81.16↔	Metatarsophalangeale Arthrodese	81.49.31↔	Subchondrale Knocheneröffnung mit Einbringen eines azellulären Implantats, unteres Sprunggelenk, arthroskopisch
81.17↔	Sonstige Arthrodese am Fuss	81.49.32↔	Resektionsarthroplastik am Sprunggelenk
81.18↔	Arthrorise am subtalaren Gelenk	81.49.33↔	Refixation und Plastik am Kapselbandapparat des oberen Sprunggelenkes
81.20↔	Arthrodese an nicht bezeichneten Gelenken	81.49.34↔	Subchondrale Knocheneröffnung mit Einbringen eines azellulären Implantats, oberes Sprunggelenk, offen chirurgisch
81.22↔	Knie-Arthrodese	81.49.35↔	Subchondrale Knocheneröffnung mit Einbringen eines azellulären Implantats, unteres Sprunggelenk, offen chirurgisch
81.23↔	Schulter-Arthrodese	81.49.99↔	Sonstige Rekonstruktion am Sprunggelenk, sonstige
81.24↔	Ellenbogen-Arthrodese	81.51.00↔	Implantation einer Totalendoprothese des Hüftgelenks, n.n.bez.
81.25↔	Arthrodese am Radiokarpalgelenk	81.51.11↔	Erstimplantation einer Totalendoprothese des Hüftgelenks
81.26↔	Arthrodese am Karpometakarpalgelenk	81.51.12↔	Erstimplantation einer Totalendoprothese des Hüftgelenks, Sonderprothese
81.27↔	Arthrodese am Metakarpophalangealgelenk	81.51.13↔	Erstimplantation einer Oberflächenersatzprothese
81.29.00↔	Arthrodese an anderen näher bezeichneten Gelenken, n.n.bez.	81.51.21↔	Implantation einer Totalendoprothese des Hüftgelenks bei einem Prothesenwechsel
81.40.00↔	Rekonstruktion am Hüftgelenk, n.n.bez.	81.51.22↔	Implantation einer Totalendoprothese des Hüftgelenks, Sonderprothese bei einem Prothesenwechsel
81.40.10↔	Refixation eines osteochondralen Fragmentes am Hüftgelenk, arthroskopisch	81.51.99↔	Implantation einer Totalendoprothese des Hüftgelenks, sonstige
81.40.11↔	Refixation eines osteochondralen Fragmentes am Hüftgelenk, offen chirurgisch	81.52.00↔	Implantation einer Teilprothese des Hüftgelenks, Implantation von Teilkomponenten einer Hüftendoprothese, n.n.bez.
81.40.14↔	Knorpeltransplantation und Implantation von in-vitro hergestellten Gewebekulturen am Hüftgelenk, arthroskopisch	81.52.21↔	Erstimplantation einer Monokopfprothese
81.40.15↔	Knorpeltransplantation und Implantation von in-vitro hergestellten Gewebekulturen am Hüftgelenk, offen chirurgisch	81.52.22↔	Erstimplantation einer Duokopfprothese
81.40.18↔	Subchondrale Knocheneröffnung am Hüftgelenk, arthroskopisch	81.52.31↔	Erstimplantation einer Stütz- resp. Pfannendachschale einer Hüftendoprothese
81.40.19↔	Subchondrale Knocheneröffnung am Hüftgelenk, offen chirurgisch	81.52.41↔	Implantation einer Monokopfprothese bei einem Prothesenwechsel
81.40.20↔	Subchondrale Knocheneröffnung am Hüftgelenk mit Einbringen eines azellulären Implantats, arthroskopisch	81.52.42↔	Implantation einer Duokopfprothese bei einem Prothesenwechsel
81.40.21↔	Subchondrale Knocheneröffnung am Hüftgelenk mit Einbringen eines azellulären Implantats, offen chirurgisch	81.52.51↔	Implantation einer Stütz- resp. Pfannendachschale einer Hüftendoprothese bei einem Wechsel
81.40.30↔	Arthroplastik am Hüftgelenk mit Osteotomie des Beckens, sonstige Osteotomie	81.52.55↔	Implantation von Kopf, Inlay sowie Pfanne einer Hüftendoprothese bei einem Wechsel
81.40.31↔	Arthroplastik am Hüftgelenk mit Osteotomie des Beckens, Tripelosteotomie	81.52.56↔	Implantation von Inlay sowie Pfanne einer Hüftendoprothese bei einem Wechsel
81.40.32↔	Pfannendachplastik am Hüftgelenk	81.52.57↔	Implantation von Stütz- resp. Pfannendachschale sowie Pfanne einer Hüftendoprothese bei einem Wechsel
81.40.33↔	Girdlestone-Resektion am Hüftgelenk, primär	81.52.58↔	Implantation von Stütz- resp. Pfannendachschale, Pfanne sowie Kopf einer Hüftendoprothese bei einem Wechsel
81.40.99↔	Rekonstruktion am Hüftgelenk, sonstige	81.52.5a↔	Implantation von Schaft sowie Kopf einer Hüftendoprothese bei einem Wechsel
81.44.10↔	Stabilisierung der Patella, Retinakulumspaltung, lateral	81.52.5b↔	Implantation von Schaft, Kopf sowie Inlay einer Hüftendoprothese bei einem Wechsel
81.44.11↔	Stabilisierung der Patella, Retinakulumspaltung, lateral mit Zügelungsoperation	81.52.99↔	Implantation einer Teilprothese des Hüftgelenks, Implantation von Teilkomponenten einer Hüftendoprothese, sonstige
81.44.12↔	Stabilisierung der Patella, Verlagerung des Patellarsehnenansatzes	81.54.21↔	Erstimplantation einer Standard-Totalendoprothese des Kniegelenks
81.44.13↔	Stabilisierung der Patella, Verlagerung des Patellarsehnenansatzes mit Knochenspan	81.54.22↔	Erstimplantation einer Sonder-Totalendoprothese des Kniegelenks
81.44.14↔	Stabilisierung der Patella mittels MPFL (Mediales Patello-Femorales Ligament)-Plastik	81.54.23↔	Erstimplantation einer achsengeführten Totalendoprothese des Kniegelenks
81.44.99↔	Stabilisierung der Patella, sonstige	81.54.24↔	Erstimplantation einer unikondylären Schlittenprothese am Kniegelenk
81.49.10↔	Refixation eines osteochondralen Fragmentes, Oberes Sprunggelenk, arthroskopisch	81.54.25↔	Erstimplantation einer bikondylären Schlittenprothese am Kniegelenk
81.49.11↔	Refixation eines osteochondralen Fragmentes, Oberes Sprunggelenk, offen chirurgisch	81.54.26↔	Erstimplantation eines kondylären Femurschildes mit Patella-Rückflächenersatz
81.49.12↔	Refixation eines osteochondralen Fragmentes, Unteres Sprunggelenk, arthroskopisch	81.54.31↔	Implantation einer Standard-Totalendoprothese des Kniegelenks bei einem Prothesenwechsel
81.49.13↔	Refixation eines osteochondralen Fragmentes, Unteres Sprunggelenk, offen chirurgisch	81.54.32↔	Implantation einer Sonder-Totalendoprothese des Kniegelenks bei einem Prothesenwechsel
81.49.18↔	Knorpeltransplantation und Implantation von in-vitro hergestellten Gewebekulturen, Oberes Sprunggelenk, arthroskopisch	81.54.33↔	Implantation einer achsengeführten Totalendoprothese des Kniegelenks bei einem Prothesenwechsel
81.49.19↔	Knorpeltransplantation und Implantation von in-vitro hergestellten Gewebekulturen, Oberes Sprunggelenk, offen chirurgisch	81.54.35↔	Implantation einer bikondylären Schlittenprothese bei einem Prothesenwechsel
81.49.20↔	Knorpeltransplantation und Implantation von in-vitro hergestellten Gewebekulturen, Unteres Sprunggelenk, arthroskopisch		
81.49.21↔	Knorpeltransplantation und Implantation von in-vitro hergestellten Gewebekulturen, Unteres Sprunggelenk, offen chirurgisch		
81.49.26↔	Subchondrale Knocheneröffnung, Oberes Sprunggelenk, arthroskopisch		
81.49.27↔	Subchondrale Knocheneröffnung, Oberes Sprunggelenk, offen chirurgisch		

81.54.44↔	Implantation der Tibia- oder Femurkomponenten, sowie des Inlays einer unikondylären, resp. bikondylären Schlittenprothese oder einer Standard-Totalendoprothese des Knies bei einem Wechsel	81.83.35↔	Subchondrale Knocheneröffnung mit Einbringen eines azellulären Implantats, Humeroglenoidalgelenk, offen chirurgisch
81.54.45↔	Implantation der Tibia- oder Femurkomponenten, sowie des Inlays einer Sonder-Totalendoprothese oder einer achsengeführten Totalendoprothese des Knies, bei einem Wechsel	81.83.36↔	Subchondrale Knocheneröffnung mit Einbringen eines azellulären Implantats, Akromioklavikulargelenk, offen chirurgisch
81.57.00↔	Gelenkersatz an Fuss und Zehen, n.n.bez.	81.83.39↔	Refixation und Plastik am Kapselbandapparat des Schultergelenkes, sonstige, arthroskopisch
81.57.10↔	Gelenkersatz an Fuss und Zehen, Fusswurzelendoprothese	81.83.40↔	Resektionsarthroplastik am Schultergelenk
81.57.11↔	Gelenkersatz an Fuss und Zehen, Vorfuss- oder Zehenendoprothese	81.83.41↔	Refixation des Limbus, offen chirurgisch
81.57.99↔	Gelenkersatz an Fuss und Zehen, sonstige	81.83.42↔	Vordere und Hintere Pfannenrandplastik
81.59.11↔	Revision und Wechsel einer Sprunggelenkendoprothese	81.83.43↔	Vordere und Hintere Kapselplastik
81.59.12↔	Revision und Wechsel einer Fusswurzelendoprothese	81.83.44↔	Akromioplastik mit Durchtrennung des Ligamentum coracoacromiale, offen chirurgisch
81.59.13↔	Revision und Wechsel einer Vorfuss- oder Zehenendoprothese	81.83.49↔	Refixation und Plastik am Kapselbandapparat des Schultergelenkes, sonstige, offen chirurgisch
81.73↔	Totaler Handgelenkersatz	81.83.99↔	Sonstiger Eingriff am Schultergelenk, sonstige
81.80↔	Totalprothese des Schultergelenks	81.85.00↔	Sonstige Rekonstruktion am Ellenbogen, n.n.bez.
81.81↔	Partielle Prothese des Schultergelenks	81.85.10↔	Refixation eines osteochondralen Fragmentes am Ellenbogen, arthroskopisch
81.82.00↔	Plastische Rekonstruktion bei rezidivierender Schulterluxation, n.n.bez.	81.85.11↔	Refixation eines osteochondralen Fragmentes am Ellenbogen, offen chirurgisch
81.82.10↔	Plastische Rekonstruktion bei rezidivierender Schulterluxation, Refixation des Labrum glenoidale, arthroskopisch	81.85.14↔	Knorpeltransplantation und Implantation am Ellenbogen von in-vitro hergestellten Gewebekulturen, arthroskopisch
81.82.11↔	Plastische Rekonstruktion bei rezidivierender Schulterluxation, Kapselraffung mit Fixation am Glenoid, arthroskopisch	81.85.15↔	Knorpeltransplantation und Implantation am Ellenbogen von in-vitro hergestellten Gewebekulturen, offen chirurgisch
81.82.19↔	Plastische Rekonstruktion bei rezidivierender Schulterluxation, sonstige, arthroskopisch	81.85.18↔	Subchondrale Knocheneröffnung am Ellenbogen, arthroskopisch
81.82.20↔	Plastische Rekonstruktion bei rezidivierender Schulterluxation, Refixation des Limbus, offen chirurgisch	81.85.19↔	Subchondrale Knocheneröffnung am Ellenbogen, offen chirurgisch
81.82.21↔	Plastische Rekonstruktion bei rezidivierender Schulterluxation, Vordere und hintere Pfannenrandplastik	81.85.20↔	Subchondrale Knocheneröffnung am Ellenbogen mit Einbringen eines azellulären Implantats, arthroskopisch
81.82.22↔	Plastische Rekonstruktion bei rezidivierender Schulterluxation, Vordere und hintere Kapselplastik	81.85.21↔	Resektionsarthroplastik am Ellenbogengelenk
81.82.29↔	Plastische Rekonstruktion bei rezidivierender Schulterluxation, sonstige, offen chirurgisch	81.85.30↔	Prothetischer Ersatz der distalen Humerusgelenkfläche
81.82.99↔	Plastische Rekonstruktion bei rezidivierender Schulterluxation, sonstige	81.85.31↔	Sonstige Rekonstruktion am Ellenbogen, Radiuskopfprothese
81.83.00↔	Sonstiger Eingriff am Schultergelenk, n.n.bez.	81.85.99↔	Sonstige Rekonstruktion am Ellenbogen, sonstige
81.83.10↔	Refixation eines osteochondralen Fragmentes, Humeroglenoidalgelenk, arthroskopisch	81.90.00↔	Chondrozytentransplantation, n.n.bez.
81.83.11↔	Refixation eines osteochondralen Fragmentes, Humeroglenoidalgelenk, offen chirurgisch	81.90.20↔	Autogene matrixinduzierte Chondrozytentransplantation an Gelenken, offen chirurgisch
81.83.12↔	Refixation eines osteochondralen Fragmentes, Akromioklavikulargelenk, arthroskopisch	81.90.99↔	Chondrozytentransplantation, sonstige
81.83.13↔	Refixation eines osteochondralen Fragmentes, Akromioklavikulargelenk, offen chirurgisch	81.93.00↔	Naht an Kapsel oder Ligament der oberen Extremitäten, n.n.bez.
81.83.18↔	Knorpeltransplantation und Implantation von in-vitro hergestellten Gewebekulturen, Humeroglenoidalgelenk, arthroskopisch	81.93.10↔	Naht des Bandapparates der Klavikula
81.83.19↔	Knorpeltransplantation und Implantation von in-vitro hergestellten Gewebekulturen, Humeroglenoidalgelenk, offen chirurgisch	81.93.20↔	Naht des radioulnaren Ringbandes
81.83.20↔	Knorpeltransplantation und Implantation von in-vitro hergestellten Gewebekulturen, Akromioklavikulargelenk, arthroskopisch	81.93.21↔	Naht des distalen radioulnaren Bandapparates
81.83.21↔	Knorpeltransplantation und Implantation von in-vitro hergestellten Gewebekulturen, Akromioklavikulargelenk, offen chirurgisch	81.93.30↔	Naht an Kapsel oder Ligament der oberen Extremitäten, Handwurzel und Mittelhand
81.83.26↔	Subchondrale Knocheneröffnung, Humeroglenoidalgelenk, arthroskopisch	81.93.99↔	Naht an Kapsel oder Ligament der oberen Extremitäten, sonstige
81.83.27↔	Subchondrale Knocheneröffnung, Humeroglenoidalgelenk, offen chirurgisch	81.94↔	Naht an Kapsel oder Ligament von Sprunggelenk oder Fuss
81.83.28↔	Subchondrale Knocheneröffnung, Akromioklavikulargelenk, arthroskopisch	81.96.00↔	Sonstige Rekonstruktion an Gelenken, n.n.bez.
81.83.29↔	Subchondrale Knocheneröffnung, Akromioklavikulargelenk, offen chirurgisch	81.96.10↔	Sonstige Rekonstruktion an Gelenken, Sternoklavikulargelenk, n.n.bez.
81.83.30↔	Subchondrale Knocheneröffnung mit Einbringen eines azellulären Implantats, Humeroglenoidalgelenk, arthroskopisch	81.96.11↔	Sonstige Rekonstruktion an Gelenken, Sternoklavikulargelenk, Refixation eines osteochondralen Fragmentes, arthroskopisch
81.83.31↔	Subchondrale Knocheneröffnung mit Einbringen eines azellulären Implantats, Akromioklavikulargelenk, arthroskopisch	81.96.12↔	Sonstige Rekonstruktion an Gelenken, Sternoklavikulargelenk, Refixation eines osteochondralen Fragmentes, offen chirurgisch
81.83.32↔	Refixation des Labrum glenoidale, arthroskopisch	81.96.15↔	Sonstige Rekonstruktion an Gelenken, Sternoklavikulargelenk, Knorpeltransplantation und Implantation von in-vitro hergestellten Gewebekulturen, arthroskopisch
81.83.33↔	Erweiterung des subakromialen Raumes, arthroskopisch	81.96.16↔	Sonstige Rekonstruktion an Gelenken, Sternoklavikulargelenk, Knorpeltransplantation und Implantation von in-vitro hergestellten Gewebekulturen, offen chirurgisch
81.83.34↔	Kapselraffung mit Fixation am Glenoid, arthroskopisch	81.96.19↔	Sonstige Rekonstruktion an Gelenken, Sternoklavikulargelenk, sonstige
		81.96.1a↔	Sonstige Rekonstruktion an Gelenken, Sternoklavikulargelenk, Subchondrale Knocheneröffnung, arthroskopisch
		81.96.1b↔	Sonstige Rekonstruktion an Gelenken, Sternoklavikulargelenk, Subchondrale Knocheneröffnung, offen chirurgisch
		81.96.1c↔	Sonstige Rekonstruktion an Gelenken, Sternoklavikulargelenk, Subchondrale Knocheneröffnung mit Einbringen eines azellulären Implantats, arthroskopisch
		81.96.2d↔	Sonstige Rekonstruktion an Gelenken, Handgelenk, Ulnakopfprothese

81.96.40↔	Sonstige Rekonstruktion an Gelenken, Proximales Tibiofibulargelenk, n.n.bez.	81.96.71↔	Sonstige Rekonstruktion an Gelenken, sonstige Gelenke des Fusses, Refixation eines osteochondralen Fragmentes, arthroskopisch
81.96.41↔	Sonstige Rekonstruktion an Gelenken, Proximales Tibiofibulargelenk, Refixation eines osteochondralen Fragmentes, arthroskopisch	81.96.72↔	Sonstige Rekonstruktion an Gelenken, sonstige Gelenke des Fusses, Refixation eines osteochondralen Fragmentes, offen chirurgisch
81.96.42↔	Sonstige Rekonstruktion an Gelenken, Proximales Tibiofibulargelenk, Refixation eines osteochondralen Fragmentes, offen chirurgisch	81.96.75↔	Sonstige Rekonstruktion an Gelenken, sonstige Gelenke des Fusses, Knorpeltransplantation und Implantation von in-vitro hergestellten Gewebekulturen, arthroskopisch
81.96.45↔	Sonstige Rekonstruktion an Gelenken, Proximales Tibiofibulargelenk, Knorpeltransplantation und Implantation von in-vitro hergestellten Gewebekulturen, arthroskopisch	81.96.76↔	Sonstige Rekonstruktion an Gelenken, sonstige Gelenke des Fusses, Knorpeltransplantation und Implantation von in-vitro hergestellten Gewebekulturen, offen chirurgisch
81.96.46↔	Sonstige Rekonstruktion an Gelenken, Proximales Tibiofibulargelenk, Knorpeltransplantation und Implantation von in-vitro hergestellten Gewebekulturen, offen chirurgisch	81.96.79↔	Sonstige Rekonstruktion an Gelenken, sonstige Fuss, sonstige
81.96.49↔	Sonstige Rekonstruktion an Gelenken, Proximales Tibiofibulargelenk, sonstige	81.96.7a↔	Sonstige Rekonstruktion an Gelenken, sonstige Gelenke des Fusses, Subchondrale Knocheneröffnung, arthroskopisch
81.96.4a↔	Sonstige Rekonstruktion an Gelenken, Proximales Tibiofibulargelenk, Subchondrale Knocheneröffnung, arthroskopisch	81.96.7b↔	Sonstige Rekonstruktion an Gelenken, sonstige Gelenke des Fusses, subchondrale Knocheneröffnung, offen chirurgisch
81.96.4b↔	Sonstige Rekonstruktion an Gelenken, Proximales Tibiofibulargelenk, Subchondrale Knocheneröffnung, offen chirurgisch	81.96.7c↔	Sonstige Rekonstruktion an Gelenken, sonstige Gelenke des Fusses, subchondrale Knocheneröffnung mit Einbringen eines azellulären Implantats, arthroskopisch
81.96.4c↔	Sonstige Rekonstruktion an Gelenken, Proximales Tibiofibulargelenk, Subchondrale Kocheneröffnung mit Einbringen eines azellulären Implantats, arthroskopisch	81.96.80↔	Sonstige Rekonstruktion an anderen näher bezeichneten Gelenken, n.n.bez.
81.96.50↔	Sonstige Rekonstruktion an Gelenken, Metatarsophalangealgelenk, n.n.bez.	81.96.81↔	Sonstige Rekonstruktion an anderen näher bezeichneten Gelenken, Refixation eines osteochondralen Fragmentes, arthroskopisch
81.96.51↔	Sonstige Rekonstruktion an Gelenken, Metatarsophalangealgelenk, Refixation eines osteochondralen Fragmentes, arthroskopisch	81.96.82↔	Sonstige Rekonstruktion an anderen näher bezeichneten Gelenken, Refixation eines osteochondralen Fragmentes, offen chirurgisch
81.96.52↔	Sonstige Rekonstruktion an Gelenken, Metatarsophalangealgelenk, Refixation eines osteochondralen Fragmentes, offen chirurgisch	81.96.85↔	Sonstige Rekonstruktion an anderen näher bezeichneten Gelenken, Knorpeltransplantation und Implantation von in-vitro hergestellten Gewebekulturen, arthroskopisch
81.96.55↔	Sonstige Rekonstruktion an Gelenken, Metatarsophalangealgelenk, Knorpeltransplantation und Implantation von in-vitro hergestellten Gewebekulturen, arthroskopisch	81.96.86↔	Sonstige Rekonstruktion an anderen näher bezeichneten Gelenken, Knorpeltransplantation und Implantation von in-vitro hergestellten Gewebekulturen, offen chirurgisch
81.96.56↔	Sonstige Rekonstruktion an Gelenken, Metatarsophalangealgelenk, Knorpeltransplantation und Implantation von in-vitro hergestellten Gewebekulturen, offen chirurgisch	81.96.89↔	Sonstige Rekonstruktion an anderen näher bezeichneten Gelenken, sonstige
81.96.59↔	Sonstige Rekonstruktion an Gelenken, Metatarsophalangealgelenk, sonstige	81.96.8a↔	Sonstige Rekonstruktion an anderen näher bezeichneten Gelenken, subchondrale Knocheneröffnung, arthroskopisch
81.96.5a↔	Sonstige Rekonstruktion an Gelenken, Metatarsophalangealgelenk, subchondrale Knocheneröffnung, arthroskopisch	81.96.8b↔	Sonstige Rekonstruktion an anderen näher bezeichneten Gelenken, subchondrale Knocheneröffnung, offen chirurgisch
81.96.5b↔	Sonstige Rekonstruktion an Gelenken, Metatarsophalangealgelenk, subchondrale Knocheneröffnung, offen chirurgisch	81.96.8c↔	Sonstige Rekonstruktion an anderen näher bezeichneten Gelenken, subchondrale Knocheneröffnung mit Einbringen eines azellulären Implantats, arthroskopisch
81.96.5c↔	Sonstige Rekonstruktion an Gelenken, Metatarsophalangealgelenk, subchondrale Knocheneröffnung mit Einbringen eines azellulären Implantats, arthroskopisch	81.96.90↔	Sonstige gelenkrekonstruktive und gelenkplastische Eingriffe, n.n.bez.
81.96.60↔	Sonstige Rekonstruktion an Gelenken, Zehengelenk, n.n.bez.	81.96.91↔	Sonstige gelenkrekonstruktive und gelenkplastische Eingriffe, Naht eines Kapsel- oder Kollateralbandes
81.96.61↔	Sonstige Rekonstruktion an Gelenken, Zehengelenk, Refixation eines osteochondralen Fragmentes, arthroskopisch	81.96.92↔	Sonstige gelenkrekonstruktive und gelenkplastische Eingriffe, Refixation am Kapselbandapparat anderer Gelenke
81.96.62↔	Sonstige Rekonstruktion an Gelenken, Zehengelenk, Refixation eines osteochondralen Fragmentes, offen chirurgisch	81.96.93↔	Sonstige gelenkrekonstruktive und gelenkplastische Eingriffe, Implantation/Entfernung eines Kollagenmeniskus
81.96.65↔	Sonstige Rekonstruktion an Gelenken, Zehengelenk, Knorpeltransplantation und Implantation von in-vitro hergestellten Gewebekulturen, arthroskopisch	81.96.94↔	Sonstige gelenkrekonstruktive und gelenkplastische Eingriffe, Implantation/Entfernung eines Kollagenmeniskus, arthroskopisch
81.96.66↔	Sonstige Rekonstruktion an Gelenken, Zehengelenk, Knorpeltransplantation und Implantation von in-vitro hergestellten Gewebekulturen, offen chirurgisch	81.96.96↔	Sonstige gelenkrekonstruktive und gelenkplastische Eingriffe, Einbringen von Abstandshaltern (z.B. nach Entfernung einer Endoprothese)
81.96.69↔	Sonstige Rekonstruktion an Gelenken, Zehengelenk, sonstige	81.96.97↔	Sonstige gelenkrekonstruktive und gelenkplastische Eingriffe, Komplexe Erstimplantation und Wechseloperation einer Gelenkendoprothese in Verbindung mit Knochenersatz und dem Ersatz benachbarter Gelenke
81.96.6a↔	Sonstige Rekonstruktion an Gelenken, Zehengelenk, Subchondrale Knocheneröffnung, arthroskopisch	81.96.99↔	Sonstige Rekonstruktion an Gelenken, sonstige
81.96.6b↔	Sonstige Rekonstruktion an Gelenken, Zehengelenk, Subchondrale Knocheneröffnung, offen chirurgisch	81.96.9a↔	Sonstige gelenkrekonstruktive und gelenkplastische Eingriffe, Resektionsarthroplastik an Gelenken des Fusses
81.96.6c↔	Sonstige Rekonstruktion an Gelenken, Zehengelenk, Subchondrale Knocheneröffnung mit Einbringen eines azellulären Implantats, arthroskopisch	81.96.9b↔	Sonstige gelenkrekonstruktive und gelenkplastische Eingriffe, sonstige gelenkplastische Eingriffe
81.96.70↔	Sonstige Rekonstruktion an Gelenken, sonstige Gelenke des Fusses, n.n.bez.	81.97.11↔	Revision und Wechsel einer Totalprothese des Schultergelenks
		81.97.12↔	Revision und Wechsel einer Humeruskopfprothese
		81.99.14↔	Arthroskopische Revision eines Gelenkes, Ellenbogen
		82.03↔	Bursotomie an der Hand
		82.09.00↔	Sonstige Inzision an den Weichteilen der Hand, n.n.bez.
		82.09.10↔	Sonstige Inzision an den Weichteilen der Hand, Sehnenfachspaltung an der Hand

82.09.99↔	Sonstige Inzision an den Weichteilen der Hand, sonstige	83.76.14↔	Sonstige Sehnenreposition, Brustwand und Rücken
82.11.00↔	Tenotomie der Hand, n.n.bez.	83.76.15↔	Sonstige Sehnenreposition, Leisten- und Genitalregion und Gesäss
82.11.10↔	Tenotomie der Hand, Handgelenk, perkutan	83.76.16↔	Sonstige Sehnenreposition, Untere Extremität
82.11.11↔	Tenotomie der Hand, Finger, perkutan	83.76.19↔	Sonstige Sehnenreposition, Andere Lokalisation
82.11.20↔	Tenotomie der Hand, offen chirurgisch	83.76.99↔	Sonstige Sehnenreposition, sonstige
82.11.99↔	Tenotomie der Hand, sonstige	83.79↔	Sonstige Muskelreposition
82.21↔	Exzision einer Läsion an einer Sehnenrinne der Hand	83.81.00↔	Sehnenreplantation, n.n.bez.
82.29↔	Exzision einer anderen Läsion an den Weichteilen der Hand	83.81.10↔	Sehnenreplantation, Kopf und Hals
82.31↔	Bursektomie an der Hand	83.81.11↔	Sehnenreplantation, Schulter und Axilla
82.32↔	Exzision einer Handsehne zur Transplantation	83.81.12↔	Sehnenreplantation, Oberarm und Ellenbogen
82.33↔	Sonstige Tenektomie an der Hand	83.81.13↔	Sehnenreplantation, Unterarm
82.34↔	Exzision von Muskel oder Faszie der Hand zur Transplantation	83.81.14↔	Sehnenreplantation, Brustwand, Bauch und Rücken
82.41↔	Naht an einer Sehnenrinne der Hand	83.81.15↔	Sehnenreplantation, Leisten- und Genitalregion und Gesäss
82.42↔	Sekundäre Naht an einer Beugesehne der Hand	83.81.16↔	Sehnenreplantation, Untere Extremität
82.43↔	Sekundäre Naht an einer anderen Sehne der Hand	83.81.19↔	Sehnenreplantation, Andere Lokalisation
82.44↔	Sonstige Naht an einer Beugesehne der Hand	83.81.99↔	Sehnenreplantation, sonstige
82.45↔	Sonstige Naht an einer anderen Sehne der Hand	83.82.10↔	Faszientransplantation, Kopf und Hals
82.51↔	Verlängerung einer Sehne der Hand	83.82.11↔	Faszientransplantation, Schulter und Axilla
82.52↔	Verkürzung einer Sehne der Hand	83.82.12↔	Faszientransplantation, Oberarm und Ellenbogen
82.53↔	Reinsertion einer Sehne der Hand	83.82.13↔	Faszientransplantation, Unterarm
82.56↔	Sonstiger Transfer oder Transplantation einer Sehne der Hand	83.82.14↔	Faszientransplantation, Brustwand, Bauch und Rücken
82.57.00↔	Sonstige Transposition einer Sehne der Hand, n.n.bez.	83.82.15↔	Faszientransplantation, Leisten- und Genitalregion und Gesäss
82.57.10↔	Sonstige Transposition einer Sehne der Hand, Transposition einer Beugesehne der Hand	83.82.16↔	Faszientransplantation, Untere Extremität
82.57.99↔	Sonstige Transposition einer Sehne der Hand, sonstige	83.82.19↔	Faszientransplantation, Andere Lokalisation
82.79↔	Plastische Operation an der Hand mit anderem Transplantat oder Implantat	83.82.20↔	Transplantation eines lokalen Muskel- oder Fasziennippels, Kopf und Hals
82.85↔	Sonstige Tenektomie an der Hand	83.82.21↔	Transplantation eines lokalen Muskel- oder Fasziennippels, Schulter und Axilla
82.86.00↔	Sonstige Tenoplastik an der Hand, n.n.bez.	83.82.22↔	Transplantation eines lokalen Muskel- oder Fasziennippels, Oberarm und Ellenbogen
82.86.10↔	Tenoplastik von Beugesehnen der Hand	83.82.23↔	Transplantation eines lokalen Muskel- oder Fasziennippels, Unterarm
82.86.11↔	Schaffung eines Transplantatlagers für Sehnen an der Hand	83.82.24↔	Transplantation eines lokalen Muskel- oder Fasziennippels, Brustwand, Bauch und Rücken
82.86.12↔	Revision ohne Ersatz eines Sehnenimplantats an der Hand	83.82.25↔	Transplantation eines lokalen Muskel- oder Fasziennippels, Leisten- und Genitalregion und Gesäss
82.86.13↔	Wechsel eines Sehnenimplantats an der Hand	83.82.26↔	Transplantation eines lokalen Muskel- oder Fasziennippels, Untere Extremität
82.86.99↔	Sonstige Tenoplastik an der Hand, sonstige	83.82.29↔	Transplantation eines lokalen Muskel- oder Fasziennippels, Andere Lokalisation
83.43.00↔	Exzision von Muskel oder Faszie zur Transplantation, n.n.bez.	83.82.30↔	Transplantation eines osteomyokutanen oder osteofasziokutanen Nippels, Kopf und Hals
83.43.10↔	Entnahme eines myokutanen Nippels zur Transplantation	83.82.31↔	Transplantation eines osteomyokutanen oder osteofasziokutanen Nippels, Schulter und Axilla
83.43.11↔	Entnahme eines osteomyokutanen oder osteofasziokutanen Nippels zur Transplantation	83.82.32↔	Transplantation eines osteomyokutanen oder osteofasziokutanen Nippels, Oberarm und Ellenbogen
83.43.12↔	Entnahme eines sonstigen Nippeltransplantates mit mikrovaskulärer Anastomosierung aus Muskel oder Faszie	83.82.33↔	Transplantation eines osteomyokutanen oder osteofasziokutanen Nippels, Unterarm
83.43.99↔	Exzision von Muskel oder Faszie zur Transplantation, sonstige	83.82.34↔	Transplantation eines osteomyokutanen oder osteofasziokutanen Nippels, Brustwand, Bauch und Rücken
83.61.10↔	Naht einer Sehnenrinne, Kopf und Hals	83.82.35↔	Transplantation eines osteomyokutanen oder osteofasziokutanen Nippels, Leisten- und Genitalregion und Gesäss
83.63↔	Plastische Rekonstruktion der Rotatorenmanschette	83.82.36↔	Transplantation eines osteomyokutanen oder osteofasziokutanen Nippels, Untere Extremität
83.71.00↔	Sehnenverlagerung, n.n.bez.	83.82.39↔	Transplantation eines osteomyokutanen oder osteofasziokutanen Nippels, Andere Lokalisation
83.71.10↔	Sehnenverlagerung, Kopf und Hals	83.82.40↔	Transplantation eines sonstigen Nippeltransplantates mit mikrovaskulärer Anastomosierung aus Muskel oder Faszie, Kopf und Hals
83.71.11↔	Sehnenverlagerung, Schulter und Axilla	83.82.41↔	Transplantation eines sonstigen Nippeltransplantates mit mikrovaskulärer Anastomosierung aus Muskel oder Faszie, Schulter und Axilla
83.71.12↔	Sehnenverlagerung, Oberarm und Ellenbogen	83.82.42↔	Transplantation eines sonstigen Nippeltransplantates mit mikrovaskulärer Anastomosierung aus Muskel oder Faszie, Oberarm und Ellenbogen
83.71.13↔	Sehnenverlagerung, Unterarm	83.82.43↔	Transplantation eines sonstigen Nippeltransplantates mit mikrovaskulärer Anastomosierung aus Muskel oder Faszie, Unterarm
83.71.14↔	Sehnenverlagerung, Brustwand, Bauch und Rücken		
83.71.15↔	Sehnenverlagerung, Leisten- und Genitalregion und Gesäss		
83.71.16↔	Sehnenverlagerung, Untere Extremität		
83.71.19↔	Sehnenverlagerung, Andere Lokalisation		
83.71.99↔	Sehnenverlagerung, sonstige		
83.75.00↔	Sehnenreposition oder -transplantation, n.n.bez.		
83.75.10↔	Sehnenreposition oder -transplantation, Kopf und Hals		
83.75.11↔	Sehnenreposition oder -transplantation, Schulter und Axilla		
83.75.12↔	Sehnenreposition oder -transplantation, Oberarm und Ellenbogen		
83.75.13↔	Sehnenreposition oder -transplantation, Unterarm		
83.75.14↔	Sehnenreposition oder -transplantation, Brustwand, Bauch und Rücken		
83.75.15↔	Sehnenreposition oder -transplantation, Leisten- und Genitalregion und Gesäss		
83.75.16↔	Sehnenreposition oder -transplantation, Untere Extremität		
83.75.19↔	Sehnenreposition oder -transplantation, Andere Lokalisation		
83.75.99↔	Sehnenreposition oder -transplantation, sonstige		
83.76.00↔	Sonstige Sehnenreposition, n.n.bez.		
83.76.10↔	Sonstige Sehnenreposition, Kopf und Hals		
83.76.11↔	Sonstige Sehnenreposition, Schulter und Axilla		
83.76.12↔	Sonstige Sehnenreposition, Oberarm und Ellenbogen		
83.76.13↔	Sonstige Sehnenreposition, Unterarm		

83.82.44↔	Transplantation eines sonstigen Lappentransplantates mit mikrovaskulärer Anastomosierung aus Muskel oder Faszie, Brustwand, Bauch und Rücken	86.73.29↔	Sonstige lokale Lappenplastik an die Hand
83.82.45↔	Transplantation eines sonstigen Lappentransplantates mit mikrovaskulärer Anastomosierung aus Muskel oder Faszie, Leisten- und Genitalregion und Gesäss	86.73.30↔	Anbringen von freiem Lappen mit mikrovaskulärer Anastomosierung an die Hand
83.82.46↔	Transplantation eines sonstigen Lappentransplantates mit mikrovaskulärer Anastomosierung aus Muskel oder Faszie, Untere Extremität	86.73.40↔	Anbringen von gestieltem regionalem oder gestieltem Fernlappen an die Hand
83.82.47↔	Transplantation eines sonstigen Lappentransplantates mit mikrovaskulärer Anastomosierung aus Muskel oder Faszie, Andere Lokalisation	86.73.80↔	Kombinierte plastische Eingriffe an Haut und Unterhaut der Hand
83.82.99↔	Muskel- oder Faszientransplantation, sonstige	86.73.99↔	Anbringen von gestielten oder freien Lappen an die Hand, sonstige
83.84↔	Lösung eines Klumpfusses, n.a.klass.	86.74.20↔	Kleinflächige Verschiebe-Rotationsplastik am Kopf (außer Lippe und Mund)
84.53.00↔	Implantation von interner Verlängerungsvorrichtung der Extremitäten mit kinetischer Traktion, n.n.bez.	86.74.21↔	Kleinflächige Verschiebe-Rotationsplastik am Hals
84.53.10↔	Implantation eines nicht motorisierten internen Verlängerungs- oder Knochentransportsystem	86.74.22↔	Kleinflächige Verschiebe-Rotationsplastik an Schulter und Oberarm
84.53.11↔	Implantation eines motorisierten internen Verlängerungs- oder Knochentransportsystem	86.74.23↔	Kleinflächige Verschiebe-Rotationsplastik am Unterarm
84.53.99↔	Implantation von interner Verlängerungsvorrichtung der Extremitäten mit kinetischer Traktion, sonstige	86.74.25↔	Kleinflächige Verschiebe-Rotationsplastik an Brustwand und Rücken
84.54↔	Implantation von sonstiger interner Verlängerungsvorrichtung der Extremitäten	86.74.26↔	Kleinflächige Verschiebe-Rotationsplastik an der Bauchregion
86.61.10↔	Kleinflächiges Vollhauttransplantat an die Hand	86.74.27↔	Kleinflächige Verschiebe-Rotationsplastik an der Leisten- und Genitalregion
86.61.20↔	Grossflächiges Vollhauttransplantat an die Hand	86.74.28↔	Kleinflächige Verschiebe-Rotationsplastik am Gesäss
86.61.99↔	Vollhauttransplantat an die Hand, sonstige	86.74.29↔	Kleinflächige Verschiebe-Rotationsplastik, an andere Lokalisationen
86.62.10↔	Kleinflächiges Spalthauttransplantat an die Hand	86.74.2a↔	Kleinflächige Verschiebe-Rotationsplastik an Oberschenkel und Unterschenkel
86.62.20↔	Grossflächiges Spalthauttransplantat an die Hand	86.74.2b↔	Kleinflächige Verschiebe-Rotationsplastik am Fuss
86.62.99↔	Sonstiges Hauttransplantat an die Hand, sonstiges	86.74.30↔	Kleinflächige Transpositionsplastik am Kopf (außer Lippe und Mund)
86.63.10↔	Kleinflächiges Vollhauttransplantat an den Kopf (außer Lippe und Mund)	86.74.31↔	Kleinflächige Transpositionsplastik am Hals
86.63.11↔	Kleinflächiges Vollhauttransplantat an den Hals	86.74.32↔	Kleinflächige Transpositionsplastik an Schulter und Oberarm
86.63.12↔	Kleinflächiges Vollhauttransplantat an Schulter und Oberarm	86.74.33↔	Kleinflächige Transpositionsplastik am Unterarm
86.63.13↔	Kleinflächiges Vollhauttransplantat an den Unterarm	86.74.34↔	Kleinflächige Transpositionsplastik an Brustwand und Rücken
86.63.15↔	Kleinflächiges Vollhauttransplantat an Brustwand, Bauch und Rücken	86.74.35↔	Kleinflächige Transpositionsplastik an der Bauchregion
86.63.16↔	Kleinflächiges Vollhauttransplantat an die Leisten- und Genitalregion	86.74.36↔	Kleinflächige Transpositionsplastik an der Leisten- und Genitalregion
86.63.17↔	Kleinflächiges Vollhauttransplantat an das Gesäss	86.74.37↔	Kleinflächige Transpositionsplastik am Gesäss
86.63.18↔	Kleinflächiges Vollhauttransplantat an Oberschenkel und Unterschenkel	86.74.38↔	Kleinflächige Transpositionsplastik an Oberschenkel und Unterschenkel
86.63.19↔	Kleinflächiges Vollhauttransplantat an andere Lokalisation	86.74.39↔	Kleinflächige Transpositionsplastik, an andere Lokalisationen
86.63.1a↔	Kleinflächiges Vollhauttransplantat am Fuss	86.74.3a↔	Kleinflächige Transpositionsplastik am Fuss
86.63.20↔	Grossflächiges Vollhauttransplantat an den Kopf (außer Lippe und Mund)	86.74.40↔	Kleinflächige Insellappenplastik am Kopf (außer Lippe und Mund)
86.63.21↔	Grossflächiges Vollhauttransplantat an den Hals	86.74.41↔	Kleinflächige Insellappenplastik am Hals
86.63.22↔	Grossflächiges Vollhauttransplantat an Schulter und Oberarm	86.74.42↔	Kleinflächige Insellappenplastik an Schulter und Oberarm
86.63.23↔	Grossflächiges Vollhauttransplantat an den Unterarm	86.74.43↔	Kleinflächige Insellappenplastik am Unterarm
86.63.25↔	Grossflächiges Vollhauttransplantat an Brustwand, Bauch und Rücken	86.74.44↔	Kleinflächige Insellappenplastik an Brustwand und Rücken
86.63.26↔	Grossflächiges Vollhauttransplantat an die Leisten- und Genitalregion	86.74.45↔	Kleinflächige Insellappenplastik an der Bauchregion
86.63.27↔	Grossflächiges Vollhauttransplantat an das Gesäss	86.74.46↔	Kleinflächige Insellappenplastik an der Leisten- und Genitalregion
86.63.28↔	Grossflächiges Vollhauttransplantat an Oberschenkel und Unterschenkel	86.74.47↔	Kleinflächige Insellappenplastik am Gesäss
86.63.29↔	Grossflächiges Vollhauttransplantat, andere Lokalisation	86.74.48↔	Kleinflächige Insellappenplastik an Oberschenkel und Unterschenkel
86.63.2a↔	Grossflächiges Vollhauttransplantat an den Fuss	86.74.49↔	Kleinflächige Insellappenplastik, an andere Lokalisationen
86.63.99↔	Vollhauttransplantat an andere Lokalisationen, sonstige	86.74.4a↔	Kleinflächige Insellappenplastik am Fuss
86.71↔	Herauspräparieren und Vorbereiten von gestielten oder freien Lappen	86.74.99↔	Anbringen von gestieltem oder freiem Lappen an andere Lokalisationen, sonstige
86.72↔	Verschiebung eines gestielten Lappens	86.75.10↔	Revision von gestieltem oder freiem Lappen oder freiem Hauttransplantat des Kopfes
86.73.00↔	Anbringen von gestieltem oder freiem Lappen an die Hand, n.n.bez.	86.75.11↔	Revision von gestieltem oder freiem Lappen oder freiem Hauttransplantat des Halses
86.73.11↔	Kleinflächige Verschiebe-Rotationsplastik an die Hand	86.75.12↔	Revision von gestieltem oder freiem Lappen oder freiem Hauttransplantat von Schulter und Oberarm
86.73.12↔	Kleinflächige Transpositionsplastik an die Hand	86.75.13↔	Revision von gestieltem oder freiem Lappen oder freiem Hauttransplantat des Unterarmes
86.73.13↔	Kleinflächige Insellappenplastik an die Hand	86.75.14↔	Revision von gestieltem oder freiem Lappen oder freiem Hauttransplantat der Hand
86.73.20↔	Grossflächige Dehnungsplastik an der Hand	86.75.15↔	Revision von gestieltem oder freiem Lappen oder freiem Hauttransplantat der Brustwand und Rücken
86.73.21↔	Grossflächige Verschiebe-Rotationsplastik an der Hand	86.75.16↔	Revision von gestieltem oder freiem Lappen oder freiem Hauttransplantat der Bauchregion
86.73.22↔	Grossflächige Transpositionsplastik an der Hand	86.75.17↔	Revision von gestieltem oder freiem Lappen oder freiem Hauttransplantat der unteren Extremität
86.73.23↔	Grossflächige Insellappenplastik an der Hand		
86.73.24↔	Grossflächige Z-Plastik an der Hand		



86.75.19↔	Revision von gestieltem oder freiem Lappen oder freiem Hauttransplantat anderer Lokalisation	86.77.15↔	Sonstige lokale Lappenplastik an der Bauchregion
86.75.99↔	Revision von gestieltem oder freiem Lappen, sonstige	86.77.16↔	Sonstige lokale Lappenplastik an der Leisten- und Genitalregion
86.76.10↔	Grossflächige Dehnungsplastik am Kopf (ausser Lippe und Mund)	86.77.17↔	Sonstige lokale Lappenplastik am Gesäss
86.76.11↔	Grossflächige Dehnungsplastik am Hals	86.77.18↔	Sonstige lokale Lappenplastik an Oberschenkel und Unterschenkel
86.76.12↔	Grossflächige Dehnungsplastik an Schulter und Oberarm	86.77.19↔	Sonstige lokale Lappenplastik, an andere Lokalisationen
86.76.13↔	Grossflächige Dehnungsplastik am Unterarm	86.77.1a↔	Sonstige lokale Lappenplastik am Fuss
86.76.14↔	Grossflächige Dehnungsplastik an Brustwand und Rücken	86.77.99↔	Anbringen von sonstiger lokaler Lappenplastik, sonstige
86.76.15↔	Grossflächige Dehnungsplastik an der Bauchregion	86.78.10↔	Anbringen von freiem Lappen mit mikrovasculärer Anastomosierung am Kopf (außer Lippe und Mund)
86.76.16↔	Grossflächige Dehnungsplastik an der Leisten- und Genitalregion	86.78.11↔	Anbringen von freiem Lappen mit mikrovasculärer Anastomosierung am Hals
86.76.17↔	Grossflächige Dehnungsplastik am Gesäss	86.78.12↔	Anbringen von freiem Lappen mit mikrovasculärer Anastomosierung an Schulter und Oberarm
86.76.19↔	Grossflächige Dehnungsplastik, andere Lokalisation	86.78.13↔	Anbringen von freiem Lappen mit mikrovasculärer Anastomosierung am Unterarm
86.76.1a↔	Grossflächige Dehnungsplastik an Oberschenkel und Unterschenkel	86.78.14↔	Anbringen von freiem Lappen mit mikrovasculärer Anastomosierung an Brustwand und Rücken
86.76.1b↔	Grossflächige Dehnungsplastik am Fuss	86.78.15↔	Anbringen von freiem Lappen mit mikrovasculärer Anastomosierung an Bauchregion
86.76.20↔	Grossflächige Verschiebe-Rotationsplastik am Kopf (ausser Lippe und Mund)	86.78.16↔	Anbringen von freiem Lappen mit mikrovasculärer Anastomosierung an der Leisten- und Genitalregion
86.76.21↔	Grossflächige Verschiebe-Rotationsplastik am Hals	86.78.17↔	Anbringen von freiem Lappen mit mikrovasculärer Anastomosierung am Gesäss
86.76.22↔	Grossflächige Verschiebe-Rotationsplastik an Schulter und Oberarm	86.78.18↔	Anbringen von freiem Lappen mit mikrovasculärer Anastomosierung an der unteren Extremität
86.76.23↔	Grossflächige Verschiebe-Rotationsplastik am Unterarm	86.78.19↔	Anbringen von freiem Lappen mit mikrovasculärer Anastomosierung an andere Lokalisation
86.76.24↔	Grossflächige Verschiebe-Rotationsplastik an Brustwand und Rücken	86.78.20↔	Anbringen von gestieltem regionalem Lappen oder gestieltem Fernlappen am Kopf (außer Lippe und Mund)
86.76.25↔	Grossflächige Verschiebe-Rotationsplastik an der Bauchregion	86.78.21↔	Anbringen von gestieltem regionalem Lappen oder gestieltem Fernlappen am Hals
86.76.26↔	Grossflächige Verschiebe-Rotationsplastik an der Leisten- und Genitalregion	86.78.22↔	Anbringen von gestieltem regionalem Lappen oder gestieltem Fernlappen an Schulter und Oberarm
86.76.27↔	Grossflächige Verschiebe-Rotationsplastik am Gesäss	86.78.23↔	Anbringen von gestieltem regionalem Lappen oder gestieltem Fernlappen am Unterarm
86.76.28↔	Grossflächige Verschiebe-Rotationsplastik an Oberschenkel und Unterschenkel	86.78.24↔	Anbringen von gestieltem regionalem Lappen oder gestieltem Fernlappen an Brustwand und Rücken
86.76.29↔	Grossflächige Verschiebe-Rotationsplastik, andere Lokalisation	86.78.25↔	Anbringen von gestieltem regionalem Lappen oder gestieltem Fernlappen an die Bauchregion
86.76.2a↔	Grossflächige Verschiebe-Rotationsplastik am Fuss	86.78.26↔	Anbringen von gestieltem regionalem Lappen oder gestieltem Fernlappen an der Leisten- und Genitalregion
86.76.30↔	Grossflächige Transpositionsplastik am Kopf (ausser Lippe und Mund)	86.78.27↔	Anbringen von gestieltem regionalem Lappen oder gestieltem Fernlappen am Gesäss
86.76.31↔	Grossflächige Transpositionsplastik am Hals	86.78.28↔	Anbringen von gestieltem regionalem Lappen oder gestieltem Fernlappen an der unteren Extremität
86.76.32↔	Grossflächige Transpositionsplastik an Schulter und Oberarm	86.78.29↔	Anbringen von gestieltem regionalem Lappen oder gestieltem Fernlappen an andere Lokalisation
86.76.33↔	Grossflächige Transpositionsplastik am Unterarm	86.78.40↔	Anbringen von sonstigem gestielten oder freien Lappen am Kopf (außer Lippe und Mund)
86.76.34↔	Grossflächige Transpositionsplastik an Brustwand und Rücken	86.78.41↔	Anbringen von sonstigem gestielten oder freien Lappen am Hals
86.76.35↔	Grossflächige Transpositionsplastik an der Bauchregion	86.78.42↔	Anbringen von sonstigem gestielten oder freien Lappen an Schulter und Oberarm
86.76.36↔	Grossflächige Transpositionsplastik an der Leisten- und Genitalregion	86.78.43↔	Anbringen von sonstigem gestielten oder freien Lappen am Unterarm
86.76.37↔	Grossflächige Transpositionsplastik am Gesäss	86.78.44↔	Anbringen von sonstigem gestielten oder freien Lappen an Brustwand und Rücken
86.76.38↔	Grossflächige Transpositionsplastik an Oberschenkel und Unterschenkel	86.78.45↔	Anbringen von sonstigem gestielten oder freien Lappen an die Bauchregion
86.76.39↔	Grossflächige Transpositionsplastik, andere Lokalisation	86.78.46↔	Anbringen von sonstigem gestielten oder freien Lappen an der Leisten- und Genitalregion
86.76.3a↔	Grossflächige Transpositionsplastik am Fuss	86.78.47↔	Anbringen von sonstigem gestielten oder freien Lappen am Gesäss
86.76.40↔	Grossflächige Insellappenplastik am Kopf (ausser Lippe und Mund)	86.78.48↔	Anbringen von sonstigem gestielten oder freien Lappen an der unteren Extremität
86.76.41↔	Grossflächige Insellappenplastik am Hals	86.78.49↔	Anbringen von sonstigem gestielten oder freien Lappen an andere Lokalisation
86.76.42↔	Grossflächige Insellappenplastik an Schulter und Oberarm	86.91↔	Exzision von Haut zur Transplantation
86.76.43↔	Grossflächige Insellappenplastik am Unterarm		
86.76.44↔	Grossflächige Insellappenplastik an Brustwand und Rücken		
86.76.45↔	Grossflächige Insellappenplastik an der Bauchregion		
86.76.46↔	Grossflächige Insellappenplastik an der Leisten- und Genitalregion		
86.76.47↔	Grossflächige Insellappenplastik am Gesäss		
86.76.48↔	Grossflächige Insellappenplastik an Oberschenkel und Unterschenkel		
86.76.49↔	Grossflächige Insellappenplastik, andere Lokalisation		
86.76.4a↔	Grossflächige Insellappenplastik am Fuss		
86.76.99↔	Anbringen von gestieltem oder freiem Lappen an anderen Lokalisationen, grossflächig, sonstige		
86.77.10↔	Sonstige lokale Lappenplastik am Kopf (außer Lippe und Mund)		
86.77.11↔	Sonstige lokale Lappenplastik am Hals		
86.77.12↔	Sonstige lokale Lappenplastik an Schulter und Oberarm		
86.77.13↔	Sonstige lokale Lappenplastik am Unterarm		
86.77.14↔	Sonstige lokale Lappenplastik an Brustwand und Rücken		

**Prozedur I12-3**

80.16.00↔	Sonstige Arthrotomie des Knies, n.n.bez.	80.16.20↔	Arthrotomie des Kniegelenks, Gelenkspülung mit Drainage
80.16.10↔	Arthroskopische Arthrotomie des Kniegelenks, Gelenkspülung mit Drainage	80.16.21↔	Sonstige Arthrotomie des Knies, Arthrotomie des Kniegelenks, Entfernung freier Gelenkkörper
80.16.11↔	Arthroskopische Arthrotomie des Kniegelenks, Entfernung freier Gelenkkörper	80.16.99↔	Sonstige Arthrotomie des Knies, sonstige
80.16.12↔	Arthroskopische Arthrotomie des Kniegelenks, Einlegen oder Entfernen eines Medikamententrägers		

**ADRG I13****Eingriffe an Humerus, Tibia, Fibula und Sprunggelenk**

Prozedur in Tabelle I13-3

**DRG I13A****Eingriffe an Humerus, Tibia, Fibula und Sprunggelenk, mit Mehrfacheingriff, bestimmtem beidseitigen Eingriff, komplexer Prozedur/Diagnose, mit Eingriff an mehreren Lokalisationen oder bestimmter Prozedur**

(Mindestens zwei Prozeduren in Tabelle I13-4 oder Beidseitige Prozedur in Tabelle I13-5 oder Diagnose in Tabelle I13-1 oder mindestens eine Prozedur in Tabelle I13-6 oder Diagnose in Tabelle I13-2 oder Eingriff an mehreren Lokalisationen oder Prozedur in Tabelle I13-7 und Prozedur in Tabelle I13-8 oder Prozedur in Tabelle I13-9 und Prozedur in Tabelle I13-10 oder Prozedur in Tabelle I13-11 oder Prozedur in Tabelle I13-12 und Prozedur in Tabelle I13-13) und (Eingriff an mehreren Lokalisationen oder Prozedur in Tabelle I13-11)

**DRG I13B****Eingriffe an Humerus, Tibia, Fibula und Sprunggelenk, mit Mehrfacheingriff, bestimmtem beidseitigen Eingriff oder komplexer Prozedur/Diagnose**

Mindestens zwei Prozeduren in Tabelle I13-4 oder Beidseitige Prozedur in Tabelle I13-5 oder Diagnose in Tabelle I13-1 oder mindestens eine Prozedur in Tabelle I13-6 oder Diagnose in Tabelle I13-2 oder Eingriff an mehreren Lokalisationen oder Prozedur in Tabelle I13-7 und Prozedur in Tabelle I13-8 oder Prozedur in Tabelle I13-9 und Prozedur in Tabelle I13-10 oder Prozedur in Tabelle I13-11 oder Prozedur in Tabelle I13-12 und Prozedur in Tabelle I13-13

**DRG I13C****Eingriffe an Humerus, Tibia, Fibula und Sprunggelenk mit komplizierendem Eingriff, Alter < 16 Jahre**

Prozedur in Tabelle I13-14 und Alter &lt; 16 Jahre

**DRG I13D****Eingriffe an Humerus, Tibia, Fibula und Sprunggelenk mit komplizierendem Eingriff, Alter > 15 Jahre**

Prozedur in Tabelle I13-14

**DRG I13E****Eingriffe an Humerus, Tibia, Fibula und Sprunggelenk****Diagnose I13-1**

A18.0	Tuberkulose Knochen u Gelenke	M00.18	Arthrit/Polyarth d Pneumokokken, sonst Lok
A54.4	Gonokokkeninfektion des Muskel-Skelett-Systems	M00.19	Arthrit/Polyarth d Pneumokokken, nnbez Lok
A66.6	Knochen- und Gelenkveränderungen bei Frambösie	M00.20	Arthrit/Polyarth d sonst Streptokokken, mehrere Lok
L40.5	Psoriasis-Arthropathie	M00.21	Arthrit/Polyarth d sonst Streptokokken Schulterreg
M00.00	Arthrit/Polyarth d Staphylokokken, mehrere Lok	M00.22	Arthrit/Polyarth d sonst Streptokokken Oberarm
M00.01	Arthrit/Polyarth d Staphylokokken Schulterreg	M00.23	Arthrit/Polyarth d sonst Streptokokken Unterarm
M00.02	Arthrit/Polyarth d Staphylokokken Oberarm	M00.24	Arthrit/Polyarth d sonst Streptokokken Hand
M00.03	Arthrit/Polyarth d Staphylokokken Unterarm	M00.25	Arthrit/Polyarth d sonst Streptok Becken/Oberschenkel
M00.04	Arthrit/Polyarth d Staphylokokken Hand	M00.26	Arthrit/Polyarth d sonst Streptokokken Unterschenkel
M00.05	Arthrit/Polyarth d Staphylokokken Becken/Oberschenkel	M00.27	Arthrit/Polyarth d sonst Streptokokken Knöchel/Fuß
M00.06	Arthrit/Polyarth d Staphylokokken Unterschenkel	M00.28	Arthrit/Polyarth d sonst Streptokokken, sonst Lok
M00.07	Arthrit/Polyarth d Staphylokokken Knöchel/Fuß	M00.29	Arthrit/Polyarth d sonst Streptokokken, nnbez Lok
M00.08	Arthrit/Polyarth d Staphylokokken, sonst Lok	M00.80	Arthrit/Polyarth d sonst nbez bakt Erreg, mehrere Lok
M00.09	Arthrit/Polyarth d Staphylokokken, nnbez Lok	M00.81	Arthrit/Polyarth d sonst nbez bakt Erreg Schulterregion
M00.10	Arthrit/Polyarth d Pneumokokken, mehrere Lok	M00.82	Arthrit/Polyarth d sonst nbez bakt Erreg Oberarm
M00.11	Arthrit/Polyarth d Pneumokokken Schulterregion	M00.83	Arthrit/Polyarth d sonst nbez bakt Erreg Unterarm
M00.12	Arthrit/Polyarth d Pneumokokken Oberarm	M00.84	Arthrit/Polyarth d sonst nbez bakt Erreger Hand
M00.13	Arthrit/Polyarth d Pneumokokken Unterarm	M00.85	Arthrit/Polyarth d so nbez bakt Erreg Becken/Oberschenkel
M00.14	Arthrit/Polyarth d Pneumokokken Hand	M00.86	Arthrit/Polyarth d sonst nbez bakt Erreg Unterschenkel
M00.15	Arthrit/Polyarth d Pneumokokken Becken/Oberschenkel	M00.87	Arthrit/Polyarth d sonst nbez bakt Erreg Knöchel/Fuß
M00.16	Arthrit/Polyarth d Pneumokokken Unterschenkel	M00.88	Arthrit/Polyarth d sonst nbez bakt Erreg, so Lok
M00.17	Arthrit/Polyarth d Pneumokokken Knöchel/Fuß	M00.89	Arthrit/Polyarth d sonst nbez bakt Erreg, nnbez Lok

M00.90	Eitrige Arthritis, nnbez, mehrere Lok	M05.80	Sonst seropos chron Polyarthrit, mehrere Lok
M00.91	Eitrige Arthritis, nnbez, Schulterregion	M05.81	Sonst seropos chron Polyarthrit Schulterregion
M00.92	Eitrige Arthritis, nnbez, Oberarm	M05.82	Sonst seropos chron Polyarthrit Oberarm
M00.93	Eitrige Arthritis, nnbez, Unterarm	M05.83	Sonst seropos chron Polyarthrit Unterarm
M00.94	Eitrige Arthritis, nnbez, Hand	M05.84	Sonst seropos chron Polyarthrit Hand
M00.95	Eitrige Arthritis, nnbez, Beckenregion/Oberschenkel	M05.85	Sonst seropos chron Polyarthrit Becken/Oberschenkel
M00.96	Eitrige Arthritis, nnbez, Unterschenkel	M05.86	Sonst seropos chron Polyarthrit Unterschenkel
M00.97	Eitrige Arthritis, nnbez, Knöchel/Fuß	M05.87	Sonst seropos chron Polyarthrit Knöchel/Fuß
M00.98	Eitrige Arthritis, nnbez, sonstige Lokalisationen	M05.88	Sonst seropos chron Polyarthrit, sonst Lok
M00.99	Eitrige Arthritis, nnbez, nnbez Lokalisationen	M05.89	Sonst seropos chron Polyarthrit, nnbez Lok
M02.10	Postenteritische Arthritis, mehrere Lok	M05.90	Seropos chron Polyarthrit, nnbez, mehrere Lok
M02.11	Postenteritische Arthritis Schulterregion	M05.91	Seropos chron Polyarthrit, nnbez, Schulterregion
M02.12	Postenteritische Arthritis Oberarm	M05.92	Seropos chron Polyarthrit, nnbez, Oberarm
M02.13	Postenteritische Arthritis Unterarm	M05.93	Seropos chron Polyarthrit, nnbez, Unterarm
M02.14	Postenteritische Arthritis Hand	M05.94	Seropos chron Polyarthrit, nnbez, Hand
M02.15	Postenteritische Arthritis Beckenregion/Oberschenkel	M05.95	Seropos chron Polyarthrit, nnbez, Becken/Oberschenkel
M02.16	Postenteritische Arthritis Unterschenkel	M05.96	Seropos chron Polyarthrit, nnbez, Unterschenkel
M02.17	Postenteritische Arthritis Knöchel/Fuß	M05.97	Seropos chron Polyarthrit, nnbez, Knöchel/Fuß
M02.18	Postenteritische Arthritis, sonstige Lok	M05.98	Seropos chron Polyarthrit, nnbez, sonst Lok
M02.19	Postenteritische Arthritis, nnbez Lokalisationen	M05.99	Seropos chron Polyarthrit, nnbez, nnbez Lok
M02.30	Reiter-Krankheit, mehrere Lokalisationen	M06.00	Seronegative chron Polyarthrit, mehrere Lok
M02.31	Reiter-Krankheit Schulterregion	M06.01	Seronegative chron Polyarthrit Schulterregion
M02.32	Reiter-Krankheit Oberarm	M06.02	Seronegative chron Polyarthrit Oberarm
M02.33	Reiter-Krankheit Unterarm	M06.03	Seronegative chron Polyarthrit Unterarm
M02.34	Reiter-Krankheit Hand	M06.04	Seronegative chron Polyarthrit Hand
M02.35	Reiter-Krankheit Beckenregion/Oberschenkel	M06.05	Seronegative chron Polyarthrit Becken/OS
M02.36	Reiter-Krankheit Unterschenkel	M06.06	Seronegative chron Polyarthrit Unterschenkel
M02.37	Reiter-Krankheit Knöchel/Fuß	M06.07	Seronegative chron Polyarthrit Knöchel/Fuß
M02.38	Reiter-Krankheit, sonstige Lokalisation	M06.08	Seronegative chron Polyarthrit, sonst Lok
M02.39	Reiter-Krankheit, nnbez Lokalisationen	M06.09	Seronegative chron Polyarthrit, nnbez Lok
M02.90	Reaktive Arthritis, nnbez, mehrere Lok	M06.10	Adulte Form Still-KH, mehrere Lok
M02.91	Reaktive Arthritis, nnbez, Schulterregion	M06.11	Adulte Form Still-KH, Schulterregion
M02.92	Reaktive Arthritis, nnbez, Oberarm	M06.12	Adulte Form Still-KH, Oberarm
M02.93	Reaktive Arthritis, nnbez, Unterarm	M06.13	Adulte Form Still-KH, Unterarm
M02.94	Reaktive Arthritis, nnbez, Hand	M06.14	Adulte Form Still-KH, Hand
M02.95	Reaktive Arthritis, nnbez, Beckenreg/Oberschenkel	M06.15	Adulte Form Still-KH, Beckenreg/Oberschenkel
M02.96	Reaktive Arthritis, nnbez, Unterschenkel	M06.16	Adulte Form Still-KH, Unterschenkel
M02.97	Reaktive Arthritis, nnbez, Knöchel/Fuß	M06.17	Adulte Form Still-KH, Knöchel/Fuß
M02.98	Reaktive Arthritis, nnbez, sonstige Lokalisation	M06.18	Adulte Form Still-KH, sonst Lok
M02.99	Reaktive Arthritis, nnbez, nnbez Lokalisationen	M06.19	Adulte Form Still-KH, nnbez Lokalisationen
M05.00	Felty-Syndrom, mehrere Lokalisationen	M06.20	Bursitis b chron Polyarthrit, mehrere Lok
M05.01	Felty-Syndrom Schulterregion	M06.21	Bursitis b chron Polyarthrit Schulterregion
M05.02	Felty-Syndrom Oberarm	M06.22	Bursitis b chron Polyarthrit Oberarm
M05.03	Felty-Syndrom Unterarm	M06.23	Bursitis b chron Polyarthrit Unterarm
M05.04	Felty-Syndrom Hand	M06.24	Bursitis b chron Polyarthrit Hand
M05.05	Felty-Syndrom Beckenregion/Oberschenkel	M06.25	Bursitis b chron Polyarthrit Becken/Oberschenkel
M05.06	Felty-Syndrom Unterschenkel	M06.26	Bursitis b chron Polyarthrit Unterschenkel
M05.07	Felty-Syndrom Knöchel/Fuß	M06.27	Bursitis b chron Polyarthrit Knöchel/Fuß
M05.08	Felty-Syndrom, sonstige Lokalisation	M06.28	Bursitis b chron Polyarthrit, sonst Lok
M05.09	Felty-Syndrom, nnbez Lokalisationen	M06.29	Bursitis b chron Polyarthrit, nnbez Lok
M05.20	Vaskul seropos chron Polyarth, mehrere Lok	M06.30	Rheumaknoten, mehrere Lokalisationen
M05.21	Vaskul seropos chron Polyarth Schulterregion	M06.31	Rheumaknoten Schulterregion
M05.22	Vaskul seropos chron Polyarth Oberarm	M06.32	Rheumaknoten Oberarm
M05.23	Vaskul seropos chron Polyarth Unterarm	M06.33	Rheumaknoten Unterarm
M05.24	Vaskul seropos chron Polyarth Hand	M06.34	Rheumaknoten Hand
M05.25	Vaskul seropos chron Polyarth Becken/Oberschenkel	M06.35	Rheumaknoten Beckenregion/Oberschenkel
M05.26	Vaskul seropos chron Polyarth Unterschenkel	M06.36	Rheumaknoten Unterschenkel
M05.27	Vaskul seropos chron Polyarth Knöchel/Fuß	M06.37	Rheumaknoten Knöchel/Fuß
M05.28	Vaskul seropos chron Polyarth, sonst Lok	M06.38	Rheumaknoten, sonstige Lokalisation
M05.29	Vaskul seropos chron Polyarth, nnbez Lok	M06.39	Rheumaknoten, nnbez Lokalisationen
M05.30	SeroPos chron Polya m Bet so Org/-syst, mehr Lok	M06.40	Entzündliche Polyarthropathie, mehrere Lokalisationen
M05.31	Seropos chron Polya m Bet so Org/-syst, Schulterreg	M06.41	Entzündliche Polyarthropathie Schulterregion
M05.32	Seropos chron Polya m Bet so Org/-syst, Oberarm	M06.42	Entzündliche Polyarthropathie Oberarm
M05.33	Seropos chron Polya m Bet so Org/-syst, Unterarm	M06.43	Entzündliche Polyarthropathie Unterarm
M05.34	Seropos chron Polya m Bet so Org/-syst, Hand	M06.44	Entzündliche Polyarthropathie Hand
M05.35	Seropos chron Polya m Bet so Org/-syst, Beck/OSchenk	M06.45	Entzündliche Polyarthropathie Beckenregion/OS
M05.36	Seropos chron Polya m Bet so Org/-syst, Unterschenk	M06.46	Entzündliche Polyarthropathie Unterschenkel
M05.37	Seropos chron Polya m Bet so Org/-syst, Knöchel/Fuß	M06.47	Entzündliche Polyarthropathie Knöchel/Fuß
M05.38	Seropos chron Polya m Bet so Org/-syst, sonst Lok	M06.48	Entzündliche Polyarthropathie, sonst Lokalisation
M05.39	Seropos chron Polya m Bet so Org/-syst, nnbez Lok	M06.49	Entzündliche Polyarthropathie, nnbez Lokalisationen

M06.80	Sonst nbez chron Polyarthrit, mehrere Lok	M08.89	Sonstige juvenile Arthritis, nnbez Lok
M06.81	Sonst nbez chron Polyarthrit Schulterregion	M08.90	Juvenile Arthritis, nnbez, mehrere Lok
M06.82	Sonst nbez chron Polyarthrit Oberarm	M08.91	Juvenile Arthritis, nnbez, Schulterregion
M06.83	Sonst nbez chron Polyarthrit Unterarm	M08.92	Juvenile Arthritis, nnbez, Oberarm
M06.84	Sonst nbez chron Polyarthrit Hand	M08.93	Juvenile Arthritis, nnbez, Unterarm
M06.85	Sonst nbez chron Polyarthrit Becken/Oberschenkel	M08.94	Juvenile Arthritis, nnbez, Hand
M06.86	Sonst nbez chron Polyarthrit Unterschenkel	M08.95	Juvenile Arthritis, nnbez, Beckenregion/Oberschenkel
M06.87	Sonst nbez chron Polyarthrit Knöchel/Fuß	M08.96	Juvenile Arthritis, nnbez, Unterschenkel
M06.88	Sonst nbez chron Polyarthrit, sonst Lok	M08.97	Juvenile Arthritis, nnbez, Knöchel/Fuß
M06.89	Sonst nbez chron Polyarthrit, nnbez Lok	M08.98	Juvenile Arthritis, nnbez, sonstige Lokalisation
M06.90	Chronische Polyarthrit, nnbez, mehrere Lok	M08.99	Juvenile Arthritis, nnbez, nnbez Lokalisationen
M06.91	Chronische Polyarthrit, nnbez, Schulterregion	M10.09	Idiopathische Gicht, nnbez Lokalisationen
M06.92	Chronische Polyarthrit, nnbez, Oberarm	M12.00	Chron postrheum Arth [J-Arth], mehrere Lok
M06.93	Chronische Polyarthrit, nnbez, Unterarm	M12.01	Chron postrheum Arth [J-Arth] Schulterregion
M06.94	Chronische Polyarthrit, nnbez, Hand	M12.02	Chron postrheum Arth [J-Arth] Oberarm
M06.95	Chronische Polyarthrit, nnbez, Beckenregion/OS	M12.03	Chron postrheum Arth [J-Arth] Unterarm
M06.96	Chronische Polyarthrit, nnbez, Unterschenkel	M12.04	Chron postrheum Arth [J-Arth] Hand
M06.97	Chronische Polyarthrit, nnbez, Knöchel/Fuß	M12.05	Chron postrheum Arth [J-Arth] Beckenreg/Oberschenkel
M06.98	Chronische Polyarthrit, nnbez, sonst Lok	M12.06	Chron postrheum Arth [J-Arth] Unterschenkel
M06.99	Chronische Polyarthrit, nnbez Lok	M12.07	Chron postrheum Arth [J-Arth] Knöchel/Fuß
M08.00	Juv chron Polyarth, adul Typ, mehrere Lok	M12.08	Chron postrheum Arth [J-Arth], Sonst Lok
M08.01	Juv chron Polyarth, adul Typ, Schulterregion	M12.09	Chron postrheum Arth [J-Arth], nnbez Lok
M08.02	Juv chron Polyarth, adul Typ, Oberarm	M33.1	Sonstige Dermatomyositis
M08.03	Juv chron Polyarth, adul Typ, Unterarm	M33.2	Polymyositis
M08.04	Juv chron Polyarth, adul Typ, Hand	M34.0	Progressive systemische Sklerose
M08.05	Juv chron Polyarth, adul Typ, Beckenreg/OS	M34.9	Systemische Sklerose, nnbez
M08.06	Juv chron Polyarth, adul Typ, Unterschenkel	M35.1	Sonstige Overlap-Syndrome
M08.07	Juv chron Polyarth, adul Typ, Knöchel/Fuß	M35.2	Behçet-KH
M08.08	Juv chron Polyarth, adul Typ, sonst Lok	M35.3	Polymyalgia rheumatica
M08.09	Juv chron Polyarth, adul Typ, nnbez Lok	M45.00	Spondylitis ankylosans, mehrere Lok WS
M08.20	Juv chron Arth, syst beginn Form, mehrere Lok	M45.01	Spondylitis ankylosans, Okzipito-Atlanto-Axialbereich
M08.21	Juv chron Arth, syst beginn Form, Schulterregion	M45.02	Spondylitis ankylosans, Zervikalbereich
M08.22	Juv chron Arth, syst beginn Form, Oberarm	M45.03	Spondylitis ankylosans, Zervikothorakalbereich
M08.23	Juv chron Arth, syst beginn Form, Unterarm	M45.04	Spondylitis ankylosans, Thorakalbereich
M08.24	Juv chron Arth, syst beginn Form, Hand	M45.05	Spondylitis ankylosans, Thorakolumbalbereich
M08.25	Juv chron Arth, syst beginn Form, Beckenreg/OS	M45.06	Spondylitis ankylosans, Lumbalbereich
M08.26	Juv chron Arth, syst beginn Form, Unterschenkel	M45.07	Spondylitis ankylosans, Lumbosakralbereich
M08.27	Juv chron Arth, syst beginn Form, Knöchel/Fuß	M45.08	Spondylitis ankylosans, Sakral-/Sakrokokzygealbereich
M08.28	Juv chron Arth, syst beginn Form, sonst Lok	M45.09	Spondylitis ankylosans, nnbez Lokalisation
M08.29	Juv chron Arth, syst beginn Form, nnbez Lok	M46.20	Wirbelosteomyelitis, mehrere Lok WS
M08.3	Juv chron Arthritis (seroneg), polyartikul Form	M46.21	Wirbelosteomyelitis, Okzipito-Atlanto-Axialbereich
M08.40	Juv chron Arth, oligoart Form, mehr Lok	M46.22	Wirbelosteomyelitis, Zervikalbereich
M08.41	Juv chron Arth, oligoart Form, Schulterreg	M46.23	Wirbelosteomyelitis, Zervikothorakalbereich
M08.42	Juv chron Arth, oligoart Form, Oberarm	M46.24	Wirbelosteomyelitis, Thorakalbereich
M08.43	Juv chron Arth, oligoart Form, Unterarm	M46.25	Wirbelosteomyelitis, Thorakolumbalbereich
M08.44	Juv chron Arth, oligoart Form, Hand	M46.26	Wirbelosteomyelitis, Lumbalbereich
M08.45	Juv chron Arth, oligoart Form, Beckenreg/OS	M46.27	Wirbelosteomyelitis, Lumbosakralbereich
M08.46	Juv chron Arth, oligoart Form, Unterschenkel	M46.28	Wirbelosteomyelitis, Sakral-/Sakrokokzygealbereich
M08.47	Juv chron Arth, oligoart Form, Knöchel/Fuß	M46.29	Wirbelosteomyelitis, nnbez Lokalisation
M08.48	Juv chron Arth, oligoart Form, sonst Lok	M79.09	Rheumatismus, nnbez, nnbez Lokalisationen
M08.49	Juv chron Arth, oligoart Form, nnbez Lok	M86.00	Akute hämatogene Osteomyelitis, mehrere Lok
M08.70	Vaskulitis b juv Arthritis, mehr Lok	M86.01	Akute hämatogene Osteomyelitis Schulterregion
M08.71	Vaskulitis b juv Arthritis, Schulterreg	M86.02	Akute hämatogene Osteomyelitis Oberarm
M08.72	Vaskulitis b juv Arthritis, Oberarm	M86.03	Akute hämatogene Osteomyelitis Unterarm
M08.73	Vaskulitis b juv Arthritis, Unterarm	M86.04	Akute hämatogene Osteomyelitis Hand
M08.74	Vaskulitis b juv Arthritis, Hand	M86.05	Akute hämatogene Osteomyelitis Becken/OS
M08.75	Vaskulitis b juv Arthritis, Beckenreg/OS	M86.06	Akute hämatogene Osteomyelitis Unterschenkel
M08.76	Vaskulitis b juv Arthritis, Unterschenkel	M86.07	Akute hämatogene Osteomyelitis Knöchel/Fuß
M08.77	Vaskulitis b juv Arthritis, Knöchel/Fuß	M86.08	Akute hämatogene Osteomyelitis, sonst Lok
M08.78	Vaskulitis b juv Arthritis, Sonstige	M86.09	Akute hämatogene Osteomyelitis, nnbez Lok
M08.79	Vaskulitis b juv Arthritis, nnbez Lok	M86.10	Sonstige akute Osteomyelitis, mehrere Lok
M08.80	Sonstige juvenile Arthritis, mehrere Lok	M86.11	Sonstige akute Osteomyelitis Schulterregion
M08.81	Sonstige juvenile Arthritis Schulterregion	M86.12	Sonstige akute Osteomyelitis Oberarm
M08.82	Sonstige juvenile Arthritis Oberarm	M86.13	Sonstige akute Osteomyelitis Unterarm
M08.83	Sonstige juvenile Arthritis Unterarm	M86.14	Sonstige akute Osteomyelitis Hand
M08.84	Sonstige juvenile Arthritis Hand	M86.15	Sonstige akute Osteomyelitis Becken/Oberschenkel
M08.85	Sonstige juvenile Arthritis Beckenregion/OS	M86.16	Sonstige akute Osteomyelitis Unterschenkel
M08.86	Sonstige juvenile Arthritis Unterschenkel	M86.17	Sonstige akute Osteomyelitis Knöchel/Fuß
M08.87	Sonstige juvenile Arthritis Knöchel/Fuß	M86.18	Sonstige akute Osteomyelitis, sonstige Lok
M08.88	Sonstige juvenile Arthritis, sonstige Lok	M86.19	Sonstige akute Osteomyelitis, nnbez Lokalisationen

M86.20	Subakute Osteomyelitis, mehrere Lokalisationen	M87.10	Knochennekrose d Arzneimittel, mehrere Lok
M86.21	Subakute Osteomyelitis Schulterregion	M87.11	Knochennekrose d Arzneimittel Schulterregion
M86.22	Subakute Osteomyelitis Oberarm	M87.12	Knochennekrose d Arzneimittel Oberarm
M86.23	Subakute Osteomyelitis Unterarm	M87.13	Knochennekrose d Arzneimittel Unterarm
M86.24	Subakute Osteomyelitis Hand	M87.14	Knochennekrose d Arzneimittel Hand
M86.25	Subakute Osteomyelitis Beckenregion/Oberschenkel	M87.15	Knochennekrose d Arzneimittel Becken/Oberschenkel
M86.26	Subakute Osteomyelitis Unterschenkel	M87.16	Knochennekrose d Arzneimittel Unterschenkel
M86.27	Subakute Osteomyelitis Knöchel/Fuß	M87.17	Knochennekrose d Arzneimittel Knöchel/Fuß
M86.28	Subakute Osteomyelitis, sonstige Lokalisation	M87.18	Knochennekrose d Arzneimittel, sonst Lok
M86.29	Subakute Osteomyelitis, nnbez Lokalisationen	M87.19	Knochennekrose d Arzneimittel, nnbez Lok
M86.30	Chron multifokale Osteomyelitis, mehrere Lok	M87.20	Knochennekrose d vorangegang Trauma, mehrere Lok
M86.31	Chron multifokale Osteomyelitis Schulterregion	M87.21	Knochennekrose d vorangegang Trauma Schulterregion
M86.32	Chron multifokale Osteomyelitis Oberarm	M87.22	Knochennekrose d vorangegang Trauma Oberarm
M86.33	Chron multifokale Osteomyelitis Unterarm	M87.23	Knochennekrose d vorangegang Trauma Unterarm
M86.34	Chron multifokale Osteomyelitis Hand	M87.24	Knochennekrose d vorangegang Trauma Hand
M86.35	Chron multifokale Osteomyelitis Becken/Oberschenkel	M87.25	Knochennekrose d vorangegang Trauma Becken/OS
M86.36	Chron multifokale Osteomyelitis Unterschenkel	M87.26	Knochennekrose d vorangegang Trauma Unterschenkel
M86.37	Chron multifokale Osteomyelitis Knöchel/Fuß	M87.27	Knochennekrose d vorangegang Trauma Knöchel/Fuß
M86.38	Chron multifokale Osteomyelitis, sonst Lok	M87.28	Knochennekrose d vorangegang Trauma, sonst Lok
M86.39	Chron multifokale Osteomyelitis, nnbez Lok	M87.29	Knochennekrose d vorangegang Trauma, nnbez Lok
M86.40	Chron Osteomyelitis m Fistel, mehrere Lok	M87.30	Sonst sek Knochennekrose, mehrere Lok
M86.41	Chron Osteomyelitis m Fistel, Schulterregion	M87.31	Sonst sek Knochennekrose Schulterregion
M86.42	Chron Osteomyelitis m Fistel, Oberarm	M87.32	Sonst sek Knochennekrose Oberarm
M86.43	Chron Osteomyelitis m Fistel, Unterarm	M87.33	Sonst sek Knochennekrose Unterarm
M86.44	Chron Osteomyelitis m Fistel, Hand	M87.34	Sonst sek Knochennekrose Hand
M86.45	Chron Osteomyelitis m Fistel, Becken/Oberschenkel	M87.35	Sonst sek Knochennekrose Becken/OS
M86.46	Chron Osteomyelitis m Fistel, Unterschenkel	M87.36	Sonst sek Knochennekrose Unterschenkel
M86.47	Chron Osteomyelitis m Fistel, Knöchel/Fuß	M87.37	Sonst sek Knochennekrose Knöchel/Fuß
M86.48	Chron Osteomyelitis m Fistel, sonst Lok	M87.38	Sonst sek Knochennekrose, sonst Lok
M86.49	Chron Osteomyelitis m Fistel, nnbez Lok	M87.39	Sonst sek Knochennekrose, nnbez Lok
M86.50	Sonst chron hämatogene Osteomyelitis, mehrere Lok	M87.80	Sonstige Knochennekrose, mehrere Lokalisationen
M86.51	Sonst chron hämatogene Osteomyelitis Schulterregion	M87.81	Sonstige Knochennekrose Schulterregion
M86.52	Sonst chron hämatogene Osteomyelitis Oberarm	M87.82	Sonstige Knochennekrose Oberarm
M86.53	Sonst chron hämatogene Osteomyelitis Unterarm	M87.83	Sonstige Knochennekrose Unterarm
M86.54	Sonst chron hämatogene Osteomyelitis Hand	M87.84	Sonstige Knochennekrose Hand
M86.55	Sonst chron hämatogene Osteomyelitis Becken/OS	M87.85	Sonstige Knochennekrose Beckenregion/OS
M86.56	Sonst chron hämatogene Osteomyelitis Unterschenkel	M87.86	Sonstige Knochennekrose Unterschenkel
M86.57	Sonst chron hämatogene Osteomyelitis Knöchel/Fuß	M87.87	Sonstige Knochennekrose Knöchel/Fuß
M86.58	Sonst chron hämatogene Osteomyelitis, sonst Lok	M87.88	Sonstige Knochennekrose, sonstige Lokalisation
M86.59	Sonst chron hämatogene Osteomyelitis, nnbez Lok	M87.89	Sonstige Knochennekrose, nnbez Lokalisationen
M86.60	Sonstige chron Osteomyelitis, mehrere Lok	M87.90	Knochennekrose, nnbez, mehrere Lokalisationen
M86.61	Sonstige chron Osteomyelitis Schulterregion	M87.91	Knochennekrose, nnbez, Schulterregion
M86.62	Sonstige chron Osteomyelitis Oberarm	M87.92	Knochennekrose, nnbez, Oberarm
M86.63	Sonstige chron Osteomyelitis Unterarm	M87.93	Knochennekrose, nnbez, Unterarm
M86.64	Sonstige chron Osteomyelitis Hand	M87.94	Knochennekrose, nnbez, Hand
M86.65	Sonstige chron Osteomyelitis Becken/Oberschenkel	M87.95	Knochennekrose, nnbez, Beckenreg/Oberschenkel
M86.66	Sonstige chron Osteomyelitis Unterschenkel	M87.96	Knochennekrose, nnbez, Unterschenkel
M86.67	Sonstige chron Osteomyelitis Knöchel/Fuß	M87.97	Knochennekrose, nnbez, Knöchel/Fuß
M86.68	Sonstige chron Osteomyelitis, sonst Lok	M87.98	Knochennekrose, nnbez, sonstige Lokalisation
M86.69	Sonstige chron Osteomyelitis, nnbez Lok	M87.99	Knochennekrose, nnbez, nnbez Lokalisationen
M86.80	Sonstige Osteomyelitis, mehrere Lokalisationen	M89.60	Osteopathie nach Poliomyelitis, mehrere Lok
M86.81	Sonstige Osteomyelitis Schulterregion	M89.61	Osteopathie nach Poliomyelitis Schulterregion
M86.82	Sonstige Osteomyelitis Oberarm	M89.62	Osteopathie nach Poliomyelitis Oberarm
M86.83	Sonstige Osteomyelitis Unterarm	M89.63	Osteopathie nach Poliomyelitis Unterarm
M86.84	Sonstige Osteomyelitis Hand	M89.64	Osteopathie nach Poliomyelitis Hand
M86.85	Sonstige Osteomyelitis Beckenregion/Oberschenkel	M89.65	Osteopathie nach Poliomyelitis Becken/OS
M86.86	Sonstige Osteomyelitis Unterschenkel	M89.66	Osteopathie nach Poliomyelitis Unterschenkel
M86.87	Sonstige Osteomyelitis Knöchel/Fuß	M89.67	Osteopathie nach Poliomyelitis Knöchel/Fuß
M86.88	Sonstige Osteomyelitis, sonstige Lokalisation	M89.68	Osteopathie nach Poliomyelitis, sonst Lok
M86.89	Sonstige Osteomyelitis, nnbez Lokalisationen	M89.69	Osteopathie nach Poliomyelitis, nnbez Lok
M86.90	Osteomyelitis, nnbez, mehrere Lokalisationen	M96.80	Elektiv offen belassenes Sternum n thoraxchir Eingriff
M86.91	Osteomyelitis, nnbez, Schulterregion	M96.82	Verzögerte Knochenheilung nach Fusion oder Arthrothese
M86.92	Osteomyelitis, nnbez, Oberarm	M96.88	Sonst KH Muskel-Skelett-System nach med Maßn
M86.93	Osteomyelitis, nnbez, Unterarm	M96.9	KH Muskel-Skelett-Systems nach med Maßn, nnbez
M86.94	Osteomyelitis, nnbez, Hand	T84.5	Infektion/entzündl Rkt durch eine Gelenkendoprothese
M86.95	Osteomyelitis, nnbez, Beckenregion/Oberschenkel	T84.6	Infektion/entzündl Rkt durch interne OSy/Vorricht [jede Lok]
M86.96	Osteomyelitis, nnbez, Unterschenkel	T84.7	Infekt/entz Rkt durch so orthopäd Endoproth/Impl/Transplant
M86.97	Osteomyelitis, nnbez, Knöchel/Fuß	T84.8	So Komplik d orthopäd Endoproth/Implant/Transplantate
M86.98	Osteomyelitis, nnbez, sonstige Lokalisation	T84.9	Nnbez Komplik durch orthopäd Endoproth/Implant/Transpl
M86.99	Osteomyelitis, nnbez, nnbez Lokalisationen		

**Diagnose I13-2**

S01.83	Off Wunde (jeder Teil Kopf) m Verbind zu intrakran Verletz	S41.89	Weichteilschaden III. Gr b off Fraktur od Lux Oberarm
S01.86	Weichteilschaden III. Gr b geschl Fraktur od Lux Kopf	S51.86	Weichteilschaden III. Gr b geschl Fraktur od Lux Unterarm
S01.88	Weichteilschaden II. Gr b off Fraktur od Lux Kopf	S51.88	Weichteilschaden II. Gr b off Fraktur od Lux Unterarm
S01.89	Weichteilschaden III. Gr b off Fraktur od Lux Kopf	S51.89	Weichteilschaden III. Gr b off Fraktur od Lux Unterarmes
S11.86	Weichteilschaden III. Gr b geschl Fraktur od Lux d Hals	S61.86	Weichteilschaden III. Gr b geschl Fx od Lux Handgel u Hand
S11.88	Weichteilschaden II. Gr b off Fraktur od Lux Hals	S61.88	Weichteilschaden II. Gr b off Fraktur od Lux Handgel u Hand
S11.89	Weichteilschaden III. Gr b off Fraktur od Lux Hals	S61.89	Weichteilschaden III. Gr b off Fraktur od Lux Handgel u Hand
S21.83	Off Wunde (jed Teil Thorax) m Verbind zu intrathor Verletz	S71.86	Weichteilschaden III. Gr b geschl Fx od Lux Hüfte u Obersch
S21.86	Weichteilschaden III. Gr b geschl Fraktur od Lux Thorax	S71.88	Weichteilschaden II. Gr b off Fraktur od Lux Hüfte u Obersch
S21.88	Weichteilschaden II. Gr b off Fraktur od Lux Thorax	S71.89	Weichteilschaden III. Gr b off Fraktur od Lux Hüfte u Obersch
S21.89	Weichteilschaden III. Gr b of Fraktur od Lux Thorax	S81.86	Weichteilschaden III. Gr b geschl Fx od Lux Unterschenkel
S31.83	Off Wunde (jd T Abd LumbGeg Beck) m Verb intraabd Verl	S81.88	Weichteilschaden II. Gr b off Fraktur od Lux Unterschenkels
S31.86	Weichteilschaden III. Gr b geschl Fraktur od Lux LWS u Be	S81.89	Weichteilschaden III. Gr b off Fraktur od Lux Unterschenkel
S31.88	Weichteilschaden II. Gr b off Fraktur od Lux LWS u Be	S91.86	Weichteilschaden III. Gr b geschl Fraktur od Luxation Fuß
S31.89	Weichteilschaden III. Gr b off Fraktur od Lux LWS u Be	S91.88	Weichteilschaden II. Gr b off Fraktur od Luxation Fuß
S41.86	Weichteilschaden III. Gr b geschl Fraktur od Lux Oberarm	S91.89	Weichteilschaden III. Gr b off Fraktur od Luxation Fuß
S41.88	Weichteilschaden II. Gr b off Fraktur od Lux Oberarm		

**Prozedur I13-3**

77.12.00↔	Sonstige Knocheninzision ohne Knochendurchtrennung am Humerus, n.n.bez.	77.97.99↔	Totale Resektion von Tibia und Fibula, sonstige
77.12.10↔	Sonstige Knocheninzision ohne Knochendurchtrennung am Humerus, Exploration und Knochenbohrung	78.02.10↔	Knochentransplantation am Humerus, gefässgestielt mit mikrovaskulärer Anastomose
77.12.11↔	Sonstige Knocheninzision ohne Knochendurchtrennung am Humerus, Fremdkörperentfernung	78.02.11↔	Knochentransplantation am Humerus, gefässgestielt ohne mikrovaskuläre Anastomose
77.12.12↔	Sonstige Knocheninzision ohne Knochendurchtrennung am Humerus, Einlage und Entfernung eines Medikamententrägers	78.02.12↔	Knochentransplantation am Humerus, allogene
77.12.13↔	Sonstige Knocheninzision ohne Knochendurchtrennung am Humerus, Drainage	78.02.13↔	Knorpel-Knochentransplantation am Humerus
77.12.99↔	Sonstige Knocheninzision ohne Knochendurchtrennung am Humerus, sonstige	78.07.10↔	Knochentransplantation an der Tibia, gefässgestielt mit mikrovaskulärer Anastomose
77.22↔	Keilosteotomie am Humerus	78.07.11↔	Knochentransplantation an der Tibia, gefässgestielt ohne mikrovaskuläre Anastomose
77.27.00↔	Keilosteotomie an Tibia und Fibula, n.n.bez.	78.07.12↔	Knochentransplantation an der Tibia, allogene
77.27.10↔	Keilosteotomie an der Tibia	78.07.13↔	Knorpel-Knochentransplantation an der Tibia
77.27.20↔	Keilosteotomie an der Fibula	78.07.20↔	Knochentransplantation an der Fibula, gefässgestielt mit mikrovaskulärer Anastomose
77.27.99↔	Keilosteotomie an Tibia und Fibula, sonstige	78.07.21↔	Knochentransplantation an der Fibula, gefässgestielt ohne mikrovaskuläre Anastomose
77.32.00↔	Sonstige Knochendurchtrennung am Humerus, n.n.bez.	78.07.22↔	Knochentransplantation an der Fibula, allogene
77.32.10↔	Kortikotomie bei Segmenttransport am Humerus	78.07.23↔	Knorpel-Knochentransplantation an der Fibula
77.32.99↔	Sonstige Knochendurchtrennung am Humerus, sonstige	78.12.10↔	Geschlossene Reposition einer proximalen Humerusfraktur mit Knochenfixation durch Fixateur externe
77.37.00↔	Sonstige Knochendurchtrennung an Tibia und Fibula, n.n.bez.	78.12.11↔	Offene Reposition einer proximalen Humerusfraktur mit Knochenfixation durch Fixateur externe
77.37.10↔	Rotationsosteotomie an der Tibia	78.12.90↔	Geschlossene Reposition einer sonstigen Humerusfraktur mit Knochenfixation durch Fixateur externe
77.37.12↔	Kortikotomie bei Segmenttransport an der Tibia	78.12.91↔	Offene Reposition einer sonstigen Humerusfraktur mit Knochenfixation durch Fixateur externe
77.37.13↔	Komplexe (mehrdimensionale) Osteotomie (mit Achsenkorrektur) an der Tibia	78.12.99↔	Anlegen eines Fixateur externe am Humerus (inkl. Reposition von Frakturen), sonstige
77.37.14↔	Valgisierende oder varisierende Osteotomie an der Tibia	78.17.10↔	Geschlossene Reposition einer Fraktur der proximalen Tibia mit Knochenfixation durch Fixateur externe
77.37.19↔	Sonstige Knochendurchtrennung an der Tibia	78.17.11↔	Offene Reposition einer einfachen Fraktur der proximalen Tibia mit Knochenfixation durch Fixateur externe
77.37.20↔	Rotationsosteotomie an der Fibula	78.17.12↔	Offene Reposition einer Mehrfragmentfraktur der proximalen Tibia mit Knochenfixation durch Fixateur externe
77.37.21↔	Kortikotomie bei Segmenttransport an der Fibula	78.17.13↔	Offene Reposition einer einfachen Tibiaschaftfraktur mit Knochenfixation durch Fixateur externe
77.37.22↔	Komplexe (mehrdimensionale) Osteotomie (mit Achsenkorrektur) an der Fibula	78.17.14↔	Offene Reposition einer einfachen Fraktur der distalen Tibia mit Knochenfixation durch Fixateur externe
77.37.29↔	Sonstige Knochendurchtrennung an der Fibula	78.17.15↔	Geschlossene Reposition einer sonstigen Tibiafraktur mit Knochenfixation durch Fixateur externe
77.37.99↔	Sonstige Knochendurchtrennung an Tibia und Fibula, sonstige	78.17.16↔	Offene Reposition einer Mehrfragmentfraktur sonstiger Teile der Tibia mit Knochenfixation durch Fixateur externe
77.62.00↔	Lokale Resektion von Knochenläsion oder -gewebe am Humerus, n.n.bez.	78.17.20↔	Offene Reposition einer einfachen Fraktur der proximalen Fibula mit Knochenfixation durch Fixateur externe
77.62.20↔	Debridement am Humerus	78.17.21↔	Offene Reposition einer Mehrfragmentfraktur der proximalen Fibula mit Knochenfixation durch Fixateur externe
77.62.99↔	Lokale Resektion von Knochenläsion oder -gewebe am Humerus, sonstige	78.17.22↔	Offene Reposition einer einfachen Fraktur des Fibulaschafts mit Knochenfixation durch Fixateur externe
77.82↔	Sonstige partielle Knochenresektion am Humerus		
77.87.00↔	Sonstige partielle Knochenresektion an Tibia und Fibula, n.n.bez.		
77.87.10↔	Sonstige partielle Knochenresektion an Tibia		
77.87.11↔	Sonstige partielle Knochenresektion an Fibula		
77.87.99↔	Sonstige partielle Knochenresektion an Tibia und Fibula, sonstige		
77.92↔	Totale Humerusresektion		
77.97.00↔	Totale Resektion von Tibia und Fibula, n.n.bez.		
77.97.10↔	Totale Resektion von Tibia		
77.97.11↔	Totale Resektion von Fibula		

78.17.23↔	Offene Reposition einer Mehrfragmentfraktur des Fibulaschafts mit Knochenfixation durch Fixateur externe	79.16.10↔	Geschlossene Reposition einer proximalen Tibiafraktur mit innerer Knochenfixation durch Marknagel
78.17.24↔	Geschlossene Reposition einer distalen Fibulafraktur mit Knochenfixation durch Fixateur externe	79.16.11↔	Geschlossene Reposition einer proximalen Tibiafraktur mit innerer Knochenfixation mittels minimalinvasiver ballonassistierter Technik
78.17.25↔	Offene Reposition einer einfachen Fraktur der distalen Fibula mit Knochenfixation durch Fixateur externe	79.16.29↔	Geschlossene Reposition einer distalen Tibiafraktur mit sonstiger innerer Knochenfixation (z.B. durch Schraube, Platte, Draht)
78.17.26↔	Offene Reposition einer Mehrfragmentfraktur der distalen Fibula mit Knochenfixation durch Fixateur externe	79.16.30↔	Geschlossene Reposition einer sonstigen Tibiafraktur mit innerer Knochenfixation durch Marknagel
78.17.27↔	Geschlossene Reposition einer sonstigen Fibulafraktur mit Knochenfixation durch Fixateur externe	79.16.31↔	Geschlossene Reposition einer sonstigen Tibiafraktur mit innerer Knochenfixation mittels minimalinvasiver ballonassistierter Technik
78.17.99↔	Anlegen eines Fixateur externe an Tibia und Fibula (inkl. Reposition von Frakturen), sonstige	79.16.39↔	Geschlossene Reposition einer sonstigen Tibiafraktur mit sonstiger innerer Knochenfixation (z.B. durch Schraube, Platte, Draht)
78.22.00↔	Verkürzungsteotomie am Humerus, n.n.bez.	79.16.40↔	Geschlossene Reposition einer distalen Fibulafraktur mit innerer Knochenfixation durch Marknagel
78.22.10↔	Temporäre Epiphyseodese am Humerus	79.16.49↔	Geschlossene Reposition einer distalen Fibulafraktur mit sonstiger innerer Knochenfixation (z.B. durch Schraube, Platte, Draht)
78.22.11↔	Permanente Epiphyseodese am Humerus	79.16.50↔	Geschlossene Reposition einer sonstigen Fibulafraktur mit innerer Knochenfixation durch Marknagel
78.22.12↔	Therapeutische Epiphyseolyse am Humerus	79.16.59↔	Geschlossene Reposition einer sonstigen Fibulafraktur mit sonstiger innerer Knochenfixation (z.B. durch Schraube, Platte, Draht)
78.22.99↔	Verkürzungsteotomie am Humerus, sonstige	79.16.99↔	Geschlossene Reposition einer Fraktur an Tibia und Fibula mit innerer Knochenfixation, sonstige
78.27.00↔	Verkürzungsteotomie an Tibia und Fibula, n.n.bez.	79.21.00↔	Offene Reposition einer Humerusfraktur ohne innere Knochenfixation, n.n.bez.
78.27.10↔	Temporäre Epiphyseodese an der Tibia	79.21.10↔	Offene Reposition einer proximalen Humerusfraktur ohne innere Knochenfixation
78.27.11↔	Permanente Epiphyseodese an der Tibia	79.21.11↔	Offene Reposition einer Humerusschaftfraktur ohne innere Knochenfixation
78.27.12↔	Therapeutische Epiphyseolyse an der Tibia	79.21.12↔	Offene Reposition einer distalen Humerusfraktur ohne innere Knochenfixation
78.27.19↔	Sonstige Verkürzungsteotomie an der Tibia	79.21.99↔	Offene Reposition einer Humerusfraktur ohne innere Knochenfixation, sonstige
78.27.20↔	Temporäre Epiphyseodese an der Fibula	79.26.00↔	Offene Reposition einer Fraktur an Tibia und Fibula ohne innere Knochenfixation, n.n.bez.
78.27.21↔	Permanente Epiphyseodese an der Fibula	79.26.10↔	Offene Reposition einer proximalen Tibiafraktur ohne innere Knochenfixation
78.27.22↔	Therapeutische Epiphyseolyse an der Fibula	79.26.11↔	Offene Reposition einer Tibiaschaftfraktur ohne innere Knochenfixation
78.27.29↔	Sonstige Verkürzungsteotomie an der Fibula	79.26.12↔	Offene Reposition einer distalen Tibiafraktur ohne innere Knochenfixation
78.27.99↔	Verkürzungsteotomie an Tibia und Fibula, sonstige	79.26.20↔	Offene Reposition einer proximalen Fibulafraktur ohne innere Knochenfixation
78.42↔	Sonstige plastische Rekonstruktion am Humerus	79.26.21↔	Offene Reposition einer Fibulaschaftfraktur ohne innere Knochenfixation
78.47.00↔	Sonstige plastische Rekonstruktion an Tibia und Fibula, n.n.bez.	79.26.22↔	Offene Reposition einer distalen Fibulafraktur ohne innere Knochenfixation
78.47.10↔	Sonstige plastische Rekonstruktion an Tibia	79.26.99↔	Offene Reposition einer Fraktur an Tibia und Fibula ohne innere Knochenfixation, sonstige
78.47.20↔	Sonstige plastische Rekonstruktion an Fibula	79.31.00↔	Offene Reposition einer Humerusfraktur mit innerer Knochenfixation, n.n.bez.
78.47.99↔	Sonstige plastische Rekonstruktion an Tibia und Fibula, sonstige	79.31.10↔	Offene Reposition einer einfachen proximalen Humerusfraktur mit innerer Knochenfixation durch Marknagel, winkelstabiler Platte oder (Winkel-) Platte
78.52.00↔	Innere Knochenfixation ohne Reposition der Fraktur am Humerus, n.n.bez.	79.31.11↔	Offene Reposition einer einfachen proximalen Humerusfraktur mit sonstiger innerer Knochenfixation (z.B. Schraube, Draht)
78.52.10↔	Revision von Osteosynthesematerial ohne Materialersatz am Humerus	79.31.12↔	Offene Reposition einer Mehrfragmentfraktur des proximalen Humerus mit innerer Knochenfixation
78.52.99↔	Innere Knochenfixation ohne Reposition der Fraktur am Humerus, sonstige	79.31.20↔	Offene Reposition einer einfachen Humerusschaftfraktur mit innerer Knochenfixation
78.57.00↔	Innere Knochenfixation ohne Reposition der Fraktur an Tibia und Fibula, n.n.bez.	79.31.30↔	Offene Reposition einer einfachen distalen Humerusfraktur mit innerer Knochenfixation durch Marknagel, winkelstabiler Platte oder (Winkel-) Platte
78.57.10↔	Revision von Osteosynthesematerial ohne Materialersatz an der Tibia	79.31.31↔	Offene Reposition einer einfachen distalen Humerusfraktur mit sonstiger innerer Knochenfixation (z.B. Schraube, Draht)
78.57.20↔	Revision von Osteosynthesematerial ohne Materialersatz an der Fibula	79.31.90↔	Offene Reposition einer Mehrfragmentfraktur sonstiger Teile des Humerus mit innerer Knochenfixation
78.57.99↔	Innere Knochenfixation ohne Reposition der Fraktur an Tibia und Fibula, sonstige		
78.92↔	Einsetzen eines Knochenwachstumsstimulators am Humerus		
79.11.00↔	Geschlossene Reposition einer Humerusfraktur mit innerer Knochenfixation, n.n.bez.		
79.11.10↔	Geschlossene Reposition einer proximalen Humerusfraktur mit innerer Knochenfixation durch Marknagel / Verriegelungsnagel oder Winkelplatte / Kondylenplatte		
79.11.11↔	Geschlossene Reposition einer proximalen Humerusfraktur mit innerer Knochenfixation mittels minimalinvasiver ballonassistierter Technik		
79.11.19↔	Geschlossene Reposition einer proximalen Humerusfraktur mit sonstiger innerer Knochenfixation (z.B. durch Schraube, Draht, Zuggurtung/Cerclage, winkelstabile Platte)		
79.11.20↔	Geschlossene Reposition einer sonstigen Humerusfraktur mit innerer Knochenfixation durch Marknagel / Verriegelungsnagel oder Winkelplatte / Kondylenplatte		
79.11.21↔	Geschlossene Reposition einer sonstigen Humerusfraktur mit innerer Knochenfixation mittels minimalinvasiver ballonassistierter Technik		
79.11.29↔	Geschlossene Reposition einer sonstigen Humerusfraktur mit sonstiger innerer Knochenfixation (z.B. durch Schraube, Draht, Zuggurtung/Cerclage, winkelstabile Platte)		
79.11.99↔	Geschlossene Reposition einer Humerusfraktur mit innerer Knochenfixation, sonstige		
79.16.00↔	Geschlossene Reposition einer Fraktur an Tibia und Fibula mit innerer Knochenfixation, n.n.bez.		

79.31.99↔	Offene Reposition einer Humerusfraktur mit innerer Knochenfixation, sonstige	80.17.29↔	Sonstige Arthrotomie des oberen Sprunggelenkes
79.36.20↔	Offene Reposition einer einfachen Tibiaschafffraktur mit innerer Knochenfixation	80.17.30↔	Arthroskopische Arthrotomie des unteren Sprunggelenkes, Gelenkspülung mit Drainage
79.36.30↔	Offene Reposition einer einfachen Fraktur der distalen Tibia mit innerer Knochenfixation durch Marknagel oder winkelstabile Platte	80.17.31↔	Arthroskopische Arthrotomie des unteren Sprunggelenkes, Entfernung freier Gelenkkörper
79.36.31↔	Offene Reposition einer einfachen Fraktur der distalen Tibia mit innerer Knochenfixation durch sonstige Platte	80.17.32↔	Arthroskopische Arthrotomie des unteren Sprunggelenkes, Einlegen oder Entfernen eines Medikamententrägers
79.36.40↔	Offene Reposition einer Mehrfragmentfraktur sonstiger Teile der Tibia mit innerer Knochenfixation	80.17.40↔	Arthrotomie des unteren Sprunggelenkes, Gelenkspülung und Drainage
79.36.60↔	Offene Reposition einer einfachen Fibulaschafffraktur mit innerer Knochenfixation durch Marknagel	80.17.41↔	Arthrotomie des unteren Sprunggelenkes, Entfernung freier Gelenkkörper
79.36.61↔	Offene Reposition einer einfachen Fibulaschafffraktur mit sonstiger innerer Knochenfixation	80.17.49↔	Sonstige Arthrotomie des unteren Sprunggelenkes
79.36.62↔	Offene Reposition einer Mehrfragmentfraktur des Fibulaschafts mit innerer Knochenfixation durch (winkelstabile) Platte	80.17.99↔	Sonstige Arthrotomie des Sprunggelenks, sonstige
79.36.63↔	Offene Reposition einer Mehrfragmentfraktur des Fibulaschafts mit sonstiger innerer Knochenfixation	80.47.00↔	Durchtrennung von Gelenkscapsel, Ligament oder Knorpel am Sprunggelenk, n.n.bez.
79.36.70↔	Offene Reposition einer einfachen Fraktur der distalen Fibula mit innerer Knochenfixation durch (Blount-)Klammern	80.47.10↔	Durchtrennung von Gelenkscapsel, Ligament oder Knorpel am oberen Sprunggelenk
79.36.71↔	Offene Reposition einer einfachen Fraktur der distalen Fibula mit innerer Knochenfixation durch Platte	80.47.20↔	Durchtrennung von Gelenkscapsel, Ligament oder Knorpel am unteren Sprunggelenk
79.36.72↔	Offene Reposition einer einfachen Fraktur der distalen Fibula mit sonstiger innerer Knochenfixation	80.47.99↔	Durchtrennung von Gelenkscapsel, Ligament oder Knorpel am Sprunggelenk, sonstige
79.36.73↔	Offene Reposition einer Mehrfragmentfraktur der distalen Fibula mit innerer Knochenfixation	80.77.00↔	Synovektomie am Sprunggelenk, n.n.bez.
79.36.99↔	Offene Reposition einer Fraktur an Tibia und Fibula mit innerer Knochenfixation, sonstige	80.77.10↔	Arthroskopische Synovektomie am oberen Sprunggelenk
79.50↔	Offene Reposition einer Epiphysendiastase, ohne Angabe der Lokalisation	80.77.11↔	Arthroskopische Synovektomie am unteren Sprunggelenk
79.51↔	Offene Reposition einer Epiphysendiastase am Humerus	80.77.20↔	Offene Synovektomie am oberen Sprunggelenk
79.56.00↔	Offene Reposition einer Epiphysendiastase an Tibia und Fibula, n.n.bez.	80.77.21↔	Offene Synovektomie am unteren Sprunggelenk
79.56.10↔	Offene Reposition einer Epiphysendiastase an der proximalen Tibia	80.77.99↔	Synovektomie am Sprunggelenk, sonstige
79.56.11↔	Offene Reposition einer Epiphysendiastase an der distalen Tibia	81.11↔	Arthrodesse am Sprunggelenk
79.56.20↔	Offene Reposition einer Epiphysendiastase an der proximalen Fibula	81.12.00↔	Arthrodesse Double, n.n.bez.
79.56.21↔	Offene Reposition einer Epiphysendiastase an der distalen Fibula	81.12.10↔	Arthrodesse oberes Sprunggelenk mit unterem Sprunggelenk
79.56.99↔	Offene Reposition einer Epiphysendiastase an Tibia und Fibula, sonstige	81.12.11↔	Arthrodesse oberes Sprunggelenk mit unterem Sprunggelenk und Chopartgelenk
79.61↔	Débridement einer offenen Humerusfraktur	81.12.12↔	Arthrodesse unteres Sprunggelenk, zwei Sprunggelenkskammern
79.66↔	Débridement einer offenen Fraktur an Tibia und Fibula	81.12.13↔	Arthrodesse unteres Sprunggelenk, drei Sprunggelenkskammern
79.87.00↔	Offene Reposition einer Luxation des Sprunggelenkes, n.n.bez.	81.12.99↔	Arthrodesse Double, sonstige
79.87.10↔	Offene Reposition einer Luxation des oberen Sprunggelenkes	81.96.40↔	Sonstige Rekonstruktion an Gelenken, Proximales Tibiofibulargelenk, n.n.bez.
79.87.20↔	Offene Reposition einer Luxation des unteren Sprunggelenkes	81.96.41↔	Sonstige Rekonstruktion an Gelenken, Proximales Tibiofibulargelenk, Refixation eines osteochondralen Fragmentes, arthroskopisch
79.87.99↔	Offene Reposition einer Luxation des Sprunggelenkes, sonstige	81.96.42↔	Sonstige Rekonstruktion an Gelenken, Proximales Tibiofibulargelenk, Refixation eines osteochondralen Fragmentes, offen chirurgisch
79.91↔	Nicht näher bezeichnete Operation an Verletzung des Humerus	81.96.45↔	Sonstige Rekonstruktion an Gelenken, Proximales Tibiofibulargelenk, Knorpeltransplantation und Implantation von in-vitro hergestellten Gewebekulturen, arthroskopisch
79.96.00↔	Nicht näher bezeichnete Operation an Verletzung von Tibia und Fibula, n.n.bez.	81.96.46↔	Sonstige Rekonstruktion an Gelenken, Proximales Tibiofibulargelenk, Knorpeltransplantation und Implantation von in-vitro hergestellten Gewebekulturen, offen chirurgisch
79.96.10↔	Nicht näher bezeichnete Operation an Verletzung der Tibia	81.96.49↔	Sonstige Rekonstruktion an Gelenken, Proximales Tibiofibulargelenk, sonstige
79.96.20↔	Nicht näher bezeichnete Operation an Verletzung der Fibula	81.96.4a↔	Sonstige Rekonstruktion an Gelenken, Proximales Tibiofibulargelenk, Subchondrale Knocheneröffnung, arthroskopisch
79.96.99↔	Nicht näher bezeichnete Operation an Verletzung von Tibia und Fibula, sonstige	81.96.4b↔	Sonstige Rekonstruktion an Gelenken, Proximales Tibiofibulargelenk, Subchondrale Knocheneröffnung, offen chirurgisch
80.17.00↔	Sonstige Arthrotomie des Sprunggelenks, n.n.bez.	81.96.4c↔	Sonstige Rekonstruktion an Gelenken, Proximales Tibiofibulargelenk, Subchondrale Knocheneröffnung mit Einbringen eines azellulären Implantats, arthroskopisch
80.17.10↔	Arthroskopische Arthrotomie des oberen Sprunggelenkes, Gelenkspülung mit Drainage	81.99.83↔	Sonstige arthroskopische Operationen an Gelenken und Gelenkstrukturen, oberes Sprunggelenk
80.17.11↔	Arthroskopische Arthrotomie des oberen Sprunggelenkes, Entfernung freier Gelenkkörper	81.99.9b↔	Sonstige offen chirurgische Operationen an Gelenken und Gelenkknorpel, Oberes Sprunggelenk
80.17.12↔	Arthroskopische Arthrotomie des oberen Sprunggelenkes, Einlegen oder Entfernen eines Medikamententrägers	81.99.9c↔	Sonstige offen chirurgische Operationen an Gelenken und Gelenkknorpel, unteres Sprunggelenk
80.17.20↔	Arthrotomie des oberen Sprunggelenkes, Gelenkspülung mit Drainage		
80.17.21↔	Arthrotomie des oberen Sprunggelenkes, Entfernung freier Gelenkkörper		



**Prozedur I13-4**

77.12.00↔	Sonstige Knocheninzision ohne Knochendurchtrennung am Humerus, n.n.bez.	78.12.90↔	Geschlossene Reposition einer sonstigen Humerusfraktur mit Knochenfixation durch Fixateur externe
77.12.10↔	Sonstige Knocheninzision ohne Knochendurchtrennung am Humerus, Exploration und Knochenbohrung	78.12.91↔	Offene Reposition einer sonstigen Humerusfraktur mit Knochenfixation durch Fixateur externe
77.12.11↔	Sonstige Knocheninzision ohne Knochendurchtrennung am Humerus, Fremdkörperentfernung	78.12.99↔	Anlegen eines Fixateur externe am Humerus (inkl. Reposition von Frakturen), sonstige
77.12.12↔	Sonstige Knocheninzision ohne Knochendurchtrennung am Humerus, Einlage und Entfernung eines Medikamententrägers	78.17.10↔	Geschlossene Reposition einer Fraktur der proximalen Tibia mit Knochenfixation durch Fixateur externe
77.12.13↔	Sonstige Knocheninzision ohne Knochendurchtrennung am Humerus, Drainage	78.17.11↔	Offene Reposition einer einfachen Fraktur der proximalen Tibia mit Knochenfixation durch Fixateur externe
77.12.99↔	Sonstige Knocheninzision ohne Knochendurchtrennung am Humerus, sonstige	78.17.12↔	Offene Reposition einer Mehrfragmentfraktur der proximalen Tibia mit Knochenfixation durch Fixateur externe
77.22↔	Keilosteotomie am Humerus	78.17.13↔	Offene Reposition einer einfachen Tibiaschaftfraktur mit Knochenfixation durch Fixateur externe
77.27.00↔	Keilosteotomie an Tibia und Fibula, n.n.bez.	78.17.14↔	Offene Reposition einer einfachen Fraktur der distalen Tibia mit Knochenfixation durch Fixateur externe
77.27.10↔	Keilosteotomie an der Tibia	78.17.15↔	Geschlossene Reposition einer sonstigen Tibiafraktur mit Knochenfixation durch Fixateur externe
77.27.20↔	Keilosteotomie an der Fibula	78.17.16↔	Offene Reposition einer Mehrfragmentfraktur sonstiger Teile der Tibia mit Knochenfixation durch Fixateur externe
77.27.99↔	Keilosteotomie an Tibia und Fibula, sonstige	78.17.20↔	Offene Reposition einer einfachen Fraktur der proximalen Fibula mit Knochenfixation durch Fixateur externe
77.32.10↔	Kortikotomie bei Segmenttransport am Humerus	78.17.21↔	Offene Reposition einer Mehrfragmentfraktur der proximalen Fibula mit Knochenfixation durch Fixateur externe
77.37.00↔	Sonstige Knochendurchtrennung an Tibia und Fibula, n.n.bez.	78.17.22↔	Offene Reposition einer einfachen Fraktur des Fibulaschafts mit Knochenfixation durch Fixateur externe
77.37.10↔	Rotationsosteotomie an der Tibia	78.17.23↔	Offene Reposition einer Mehrfragmentfraktur des Fibulaschafts mit Knochenfixation durch Fixateur externe
77.37.12↔	Kortikotomie bei Segmenttransport an der Tibia	78.17.24↔	Geschlossene Reposition einer distalen Fibulafraktur mit Knochenfixation durch Fixateur externe
77.37.13↔	Komplexe (mehrdimensionale) Osteotomie (mit Achsenkorrektur) an der Tibia	78.17.25↔	Offene Reposition einer einfachen Fraktur der distalen Fibula mit Knochenfixation durch Fixateur externe
77.37.14↔	Valgisierende oder varisierende Osteotomie an der Tibia	78.17.26↔	Offene Reposition einer Mehrfragmentfraktur der distalen Fibula mit Knochenfixation durch Fixateur externe
77.37.19↔	Sonstige Knochendurchtrennung an der Tibia	78.17.27↔	Geschlossene Reposition einer sonstigen Fibulafraktur mit Knochenfixation durch Fixateur externe
77.37.20↔	Rotationsosteotomie an der Fibula	78.17.99↔	Anlegen eines Fixateur externe an Tibia und Fibula (inkl. Reposition von Frakturen), sonstige
77.37.21↔	Kortikotomie bei Segmenttransport an der Fibula	78.22.00↔	Verkürzungsosteotomie am Humerus, n.n.bez.
77.37.22↔	Komplexe (mehrdimensionale) Osteotomie (mit Achsenkorrektur) an der Fibula	78.22.10↔	Temporäre Epiphyseodese am Humerus
77.37.29↔	Sonstige Knochendurchtrennung an der Fibula	78.22.11↔	Permanente Epiphyseodese am Humerus
77.37.99↔	Sonstige Knochendurchtrennung an Tibia und Fibula, sonstige	78.22.12↔	Therapeutische Epiphyseolyse am Humerus
77.62.00↔	Lokale Resektion von Knochenläsion oder -gewebe am Humerus, n.n.bez.	78.22.99↔	Verkürzungsosteotomie am Humerus, sonstige
77.62.20↔	Debridement am Humerus	78.27.00↔	Verkürzungsosteotomie an Tibia und Fibula, n.n.bez.
77.62.99↔	Lokale Resektion von Knochenläsion oder -gewebe am Humerus, sonstige	78.27.10↔	Temporäre Epiphyseodese an der Tibia
77.82↔	Sonstige partielle Knochenresektion am Humerus	78.27.11↔	Permanente Epiphyseodese an der Tibia
77.87.00↔	Sonstige partielle Knochenresektion an Tibia und Fibula, n.n.bez.	78.27.12↔	Therapeutische Epiphyseolyse an der Tibia
77.87.10↔	Sonstige partielle Knochenresektion an Tibia	78.27.19↔	Sonstige Verkürzungsosteotomie an der Tibia
77.87.11↔	Sonstige partielle Knochenresektion an Fibula	78.27.20↔	Temporäre Epiphyseodese an der Fibula
77.87.99↔	Sonstige partielle Knochenresektion an Tibia und Fibula, sonstige	78.27.21↔	Permanente Epiphyseodese an der Fibula
77.92↔	Totale Humerusresektion	78.27.22↔	Therapeutische Epiphyseolyse an der Fibula
77.97.00↔	Totale Resektion von Tibia und Fibula, n.n.bez.	78.27.29↔	Sonstige Verkürzungsosteotomie an der Fibula
77.97.10↔	Totale Resektion von Tibia	78.27.99↔	Verkürzungsosteotomie an Tibia und Fibula, sonstige
77.97.11↔	Totale Resektion von Fibula	78.42↔	Sonstige plastische Rekonstruktion am Humerus
77.97.99↔	Totale Resektion von Tibia und Fibula, sonstige	78.47.00↔	Sonstige plastische Rekonstruktion an Tibia und Fibula, n.n.bez.
78.02.10↔	Knochen transplantation am Humerus, gefäßgestielt mit mikrovaskulärer Anastomose	78.47.10↔	Sonstige plastische Rekonstruktion an Tibia
78.02.11↔	Knochen transplantation am Humerus, gefäßgestielt ohne mikrovaskuläre Anastomose	78.47.20↔	Sonstige plastische Rekonstruktion an Fibula
78.02.12↔	Knochen transplantation am Humerus, allogene	78.47.99↔	Sonstige plastische Rekonstruktion an Tibia und Fibula, sonstige
78.02.13↔	Knorpel-Knochen transplantation am Humerus	78.52.00↔	Innere Knochenfixation ohne Reposition der Fraktur am Humerus, n.n.bez.
78.07.10↔	Knochen transplantation an der Tibia, gefäßgestielt mit mikrovaskulärer Anastomose	78.52.10↔	Revision von Osteosynthesematerial ohne Materialersatz am Humerus
78.07.11↔	Knochen transplantation an der Tibia, gefäßgestielt ohne mikrovaskuläre Anastomose	78.52.99↔	Innere Knochenfixation ohne Reposition der Fraktur am Humerus, sonstige
78.07.12↔	Knochen transplantation an der Tibia, allogene	78.57.00↔	Innere Knochenfixation ohne Reposition der Fraktur an Tibia und Fibula, n.n.bez.
78.07.13↔	Knorpel-Knochen transplantation an der Tibia	78.57.10↔	Revision von Osteosynthesematerial ohne Materialersatz an der Tibia
78.07.20↔	Knochen transplantation an der Fibula, gefäßgestielt mit mikrovaskulärer Anastomose	78.57.20↔	Revision von Osteosynthesematerial ohne Materialersatz an der Fibula
78.07.21↔	Knochen transplantation an der Fibula, gefäßgestielt ohne mikrovaskuläre Anastomose		
78.07.22↔	Knochen transplantation an der Fibula, allogene		
78.07.23↔	Knorpel-Knochen transplantation an der Fibula		
78.12.10↔	Geschlossene Reposition einer proximalen Humerusfraktur mit Knochenfixation durch Fixateur externe		
78.12.11↔	Offene Reposition einer proximalen Humerusfraktur mit Knochenfixation durch Fixateur externe		

78.57.99↔	Innere Knochenfixation ohne Reposition der Fraktur an Tibia und Fibula, sonstige	79.21.99↔	Offene Reposition einer Humerusfraktur ohne innere Knochenfixation, sonstige
78.62.01↔	Knochenimplantatentfernung am Humerus, (intramedullärer) Draht, Schraube, Zuggurtung/Cerclage, (winkelstabile) Platte, Winkelplatte /Kondylenplatte, Marknagel, Verriegelungsnagel, Transfixationsnagel, Fixateur externe, Ringfixateur, (Blount-) Klammern	79.26.00↔	Offene Reposition einer Fraktur an Tibia und Fibula ohne innere Knochenfixation, n.n.bez.
78.62.02↔	Knochenimplantatentfernung am Humerus, dynamische Kompressionsschraube, Marknagel mit Gelenkkomponente	79.26.10↔	Offene Reposition einer proximalen Tibiafraktur ohne innere Knochenfixation
78.62.05↔	Knochenimplantatentfernung am Humerus, Entfernung eines Knochen(teil)ersatzes am Humerus	79.26.11↔	Offene Reposition einer Tibiaschafffraktur ohne innere Knochenfixation
78.62.08↔	Knochenimplantatentfernung am Humerus: sonstiges Osteosynthesematerial	79.26.12↔	Offene Reposition einer distalen Tibiafraktur ohne innere Knochenfixation
79.11.00↔	Geschlossene Reposition einer Humerusfraktur mit innerer Knochenfixation, n.n.bez.	79.26.20↔	Offene Reposition einer proximalen Fibulafraktur ohne innere Knochenfixation
79.11.10↔	Geschlossene Reposition einer proximalen Humerusfraktur mit innerer Knochenfixation durch Marknagel / Verriegelungsnagel oder Winkelplatte / Kondylenplatte	79.26.21↔	Offene Reposition einer Fibulaschafffraktur ohne innere Knochenfixation
79.11.11↔	Geschlossene Reposition einer proximalen Humerusfraktur mit innerer Knochenfixation mittels minimalinvasiver ballonassistierter Technik	79.26.22↔	Offene Reposition einer distalen Fibulafraktur ohne innere Knochenfixation
79.11.19↔	Geschlossene Reposition einer proximalen Humerusfraktur mit sonstiger innerer Knochenfixation (z.B. durch Schraube, Draht, Zuggurtung/Cerclage, winkelstabile Platte)	79.26.99↔	Offene Reposition einer Fraktur an Tibia und Fibula ohne innere Knochenfixation, sonstige
79.11.20↔	Geschlossene Reposition einer sonstigen Humerusfraktur mit innerer Knochenfixation durch Marknagel / Verriegelungsnagel oder Winkelplatte / Kondylenplatte	79.31.00↔	Offene Reposition einer Humerusfraktur mit innerer Knochenfixation, n.n.bez.
79.11.21↔	Geschlossene Reposition einer sonstigen Humerusfraktur mit innerer Knochenfixation mittels minimalinvasiver ballonassistierter Technik	79.31.10↔	Offene Reposition einer einfachen proximalen Humerusfraktur mit innerer Knochenfixation durch Marknagel, winkelstabiler Platte oder (Winkel-) Platte
79.11.29↔	Geschlossene Reposition einer sonstigen Humerusfraktur mit sonstiger innerer Knochenfixation (z.B. durch Schraube, Draht, Zuggurtung/Cerclage, winkelstabile Platte)	79.31.11↔	Offene Reposition einer einfachen proximalen Humerusfraktur mit sonstiger innerer Knochenfixation (z.B. Schraube, Draht)
79.11.99↔	Geschlossene Reposition einer Humerusfraktur mit innerer Knochenfixation, sonstige	79.31.12↔	Offene Reposition einer Mehrfragmentfraktur des proximalen Humerus mit innerer Knochenfixation
79.16.00↔	Geschlossene Reposition einer Fraktur an Tibia und Fibula mit innerer Knochenfixation, n.n.bez.	79.31.20↔	Offene Reposition einer einfachen Humerusschafffraktur mit innerer Knochenfixation
79.16.10↔	Geschlossene Reposition einer proximalen Tibiafraktur mit innerer Knochenfixation durch Marknagel	79.31.30↔	Offene Reposition einer einfachen distalen Humerusfraktur mit innerer Knochenfixation durch Marknagel, winkelstabiler Platte oder (Winkel-) Platte
79.16.11↔	Geschlossene Reposition einer proximalen Tibiafraktur mit innerer Knochenfixation mittels minimalinvasiver ballonassistierter Technik	79.31.31↔	Offene Reposition einer einfachen distalen Humerusfraktur mit sonstiger innerer Knochenfixation (z.B. Schraube, Draht)
79.16.29↔	Geschlossene Reposition einer distalen Tibiafraktur mit sonstiger innerer Knochenfixation (z.B. durch Schraube, Platte, Draht)	79.31.90↔	Offene Reposition einer Mehrfragmentfraktur sonstiger Teile des Humerus mit innerer Knochenfixation
79.16.30↔	Geschlossene Reposition einer sonstigen Tibiafraktur mit innerer Knochenfixation durch Marknagel	79.31.99↔	Offene Reposition einer Humerusfraktur mit innerer Knochenfixation, sonstige
79.16.31↔	Geschlossene Reposition einer sonstigen Tibiafraktur mit innerer Knochenfixation mittels minimalinvasiver ballonassistierter Technik	79.36.20↔	Offene Reposition einer einfachen Tibiaschafffraktur mit innerer Knochenfixation
79.16.39↔	Geschlossene Reposition einer sonstigen Tibiafraktur mit sonstiger innerer Knochenfixation (z.B. durch Schraube, Platte, Draht)	79.36.30↔	Offene Reposition einer einfachen Fraktur der distalen Tibia mit innerer Knochenfixation durch Marknagel oder winkelstabile Platte
79.16.40↔	Geschlossene Reposition einer distalen Fibulafraktur mit innerer Knochenfixation durch Marknagel	79.36.31↔	Offene Reposition einer einfachen Fraktur der distalen Tibia mit innerer Knochenfixation durch sonstige Platte
79.16.49↔	Geschlossene Reposition einer distalen Fibulafraktur mit sonstiger innerer Knochenfixation (z.B. durch Schraube, Platte, Draht)	79.36.32↔	Offene Reposition einer einfachen Fraktur der distalen Tibia mit sonstiger innerer Knochenfixation
79.16.50↔	Geschlossene Reposition einer sonstigen Fibulafraktur mit innerer Knochenfixation durch Marknagel	79.36.40↔	Offene Reposition einer Mehrfragmentfraktur sonstiger Teile der Tibia mit innerer Knochenfixation
79.16.59↔	Geschlossene Reposition einer sonstigen Fibulafraktur mit sonstiger innerer Knochenfixation (z.B. durch Schraube, Platte, Draht)	79.36.50↔	Offene Reposition einer einfachen Fraktur der proximalen Fibula mit innerer Knochenfixation
79.16.99↔	Geschlossene Reposition einer Fraktur an Tibia und Fibula mit innerer Knochenfixation, sonstige	79.36.51↔	Offene Reposition einer Mehrfragmentfraktur der proximalen Fibula mit innerer Knochenfixation
79.21.00↔	Offene Reposition einer Humerusfraktur ohne innere Knochenfixation, n.n.bez.	79.36.60↔	Offene Reposition einer einfachen Fibulaschafffraktur mit innerer Knochenfixation durch Marknagel
79.21.10↔	Offene Reposition einer proximalen Humerusfraktur ohne innere Knochenfixation	79.36.61↔	Offene Reposition einer einfachen Fibulaschafffraktur mit sonstiger innerer Knochenfixation
79.21.11↔	Offene Reposition einer Humerusschafffraktur ohne innere Knochenfixation	79.36.62↔	Offene Reposition einer Mehrfragmentfraktur des Fibulaschafts mit innerer Knochenfixation durch (winkelstabile) Platte
79.21.12↔	Offene Reposition einer distalen Humerusfraktur ohne innere Knochenfixation	79.36.63↔	Offene Reposition einer Mehrfragmentfraktur des Fibulaschafts mit sonstiger innerer Knochenfixation
		79.36.70↔	Offene Reposition einer einfachen Fraktur der distalen Fibula mit innerer Knochenfixation durch (Blount-)Klammern
		79.36.71↔	Offene Reposition einer einfachen Fraktur der distalen Fibula mit innerer Knochenfixation durch Platte
		79.36.72↔	Offene Reposition einer einfachen Fraktur der distalen Fibula mit sonstiger innerer Knochenfixation
		79.36.73↔	Offene Reposition einer Mehrfragmentfraktur der distalen Fibula mit innerer Knochenfixation
		79.36.99↔	Offene Reposition einer Fraktur an Tibia und Fibula mit innerer Knochenfixation, sonstige
		79.50↔	Offene Reposition einer Epiphysendiathese, ohne Angabe der Lokalisation

79.51↔	Offene Reposition einer Epiphysendiastase am Humerus	79.96.00↔	Nicht näher bezeichnete Operation an Verletzung von Tibia und Fibula, n.n.bez.
79.56.00↔	Offene Reposition einer Epiphysendiastase an Tibia und Fibula, n.n.bez.	79.96.10↔	Nicht näher bezeichnete Operation an Verletzung der Tibia
79.56.10↔	Offene Reposition einer Epiphysendiastase an der proximalen Tibia	79.96.20↔	Nicht näher bezeichnete Operation an Verletzung der Fibula
79.56.11↔	Offene Reposition einer Epiphysendiastase an der distalen Tibia	79.96.99↔	Nicht näher bezeichnete Operation an Verletzung von Tibia und Fibula, sonstige
79.56.20↔	Offene Reposition einer Epiphysendiastase an der proximalen Fibula	81.11↔	Arthrodesse am Sprunggelenk
79.56.21↔	Offene Reposition einer Epiphysendiastase an der distalen Fibula	81.12.00↔	Arthrodesse Double, n.n.bez.
79.56.99↔	Offene Reposition einer Epiphysendiastase an Tibia und Fibula, sonstige	81.12.10↔	Arthrodesse oberes Sprunggelenk mit unterem Sprunggelenk
79.61↔	Débridement einer offenen Humerusfraktur	81.12.11↔	Arthrodesse oberes Sprunggelenk mit unterem Sprunggelenk und Chopartgelenk
79.66↔	Débridement einer offenen Fraktur an Tibia und Fibula	81.12.12↔	Arthrodesse unteres Sprunggelenk, zwei Sprunggelenkskammern
79.91↔	Nicht näher bezeichnete Operation an Verletzung des Humerus	81.12.13↔	Arthrodesse unteres Sprunggelenk, drei Sprunggelenkskammern
		81.12.99↔	Arthrodesse Double, sonstige

## Prozedur I13-5

77.12.00↔	Sonstige Knocheninzision ohne Knochendurchtrennung am Humerus, n.n.bez.	78.02.13↔	Knorpel-Knochen transplantation am Humerus
77.12.10↔	Sonstige Knocheninzision ohne Knochendurchtrennung am Humerus, Exploration und Knochenbohrung	78.07.10↔	Knochen transplantation an der Tibia, gefässgestielt mit mikrovaskulärer Anastomose
77.12.11↔	Sonstige Knocheninzision ohne Knochendurchtrennung am Humerus, Fremdkörperentfernung	78.07.11↔	Knochen transplantation an der Tibia, gefässgestielt ohne mikrovaskuläre Anastomose
77.12.12↔	Sonstige Knocheninzision ohne Knochendurchtrennung am Humerus, Einlage und Entfernung eines Medikamententrägers	78.07.12↔	Knochen transplantation an der Tibia, allogene
77.12.13↔	Sonstige Knocheninzision ohne Knochendurchtrennung am Humerus, Drainage	78.07.13↔	Knorpel-Knochen transplantation an der Tibia
77.12.99↔	Sonstige Knocheninzision ohne Knochendurchtrennung am Humerus, sonstige	78.07.20↔	Knochen transplantation an der Fibula, gefässgestielt mit mikrovaskulärer Anastomose
77.22↔	Keilosteotomie am Humerus	78.07.21↔	Knochen transplantation an der Fibula, gefässgestielt ohne mikrovaskuläre Anastomose
77.27.00↔	Keilosteotomie an Tibia und Fibula, n.n.bez.	78.07.22↔	Knochen transplantation an der Fibula, allogene
77.27.10↔	Keilosteotomie an der Tibia	78.07.23↔	Knorpel-Knochen transplantation an der Fibula
77.27.20↔	Keilosteotomie an der Fibula	78.12.90↔	Geschlossene Reposition einer sonstigen Humerusfraktur mit Knochenfixation durch Fixateur externe
77.27.99↔	Keilosteotomie an Tibia und Fibula, sonstige	78.12.91↔	Offene Reposition einer sonstigen Humerusfraktur mit Knochenfixation durch Fixateur externe
77.32.10↔	Kortikotomie bei Segmenttransport am Humerus	78.12.99↔	Anlegen eines Fixateur externe am Humerus (inkl. Reposition von Frakturen), sonstige
77.37.00↔	Sonstige Knochendurchtrennung an Tibia und Fibula, n.n.bez.	78.17.10↔	Geschlossene Reposition einer Fraktur der proximalen Tibia mit Knochenfixation durch Fixateur externe
77.37.10↔	Rotationsosteotomie an der Tibia	78.17.11↔	Offene Reposition einer einfachen Fraktur der proximalen Tibia mit Knochenfixation durch Fixateur externe
77.37.12↔	Kortikotomie bei Segmenttransport an der Tibia	78.17.12↔	Offene Reposition einer Mehrfragmentfraktur der proximalen Tibia mit Knochenfixation durch Fixateur externe
77.37.13↔	Komplexe (mehrdimensionale) Osteotomie (mit Achsenkorrektur) an der Tibia	78.17.13↔	Offene Reposition einer einfachen Tibiaschaftfraktur mit Knochenfixation durch Fixateur externe
77.37.14↔	Valgisierende oder varisierende Osteotomie an der Tibia	78.17.14↔	Offene Reposition einer einfachen Fraktur der distalen Tibia mit Knochenfixation durch Fixateur externe
77.37.19↔	Sonstige Knochendurchtrennung an der Tibia	78.17.15↔	Geschlossene Reposition einer sonstigen Tibiafraktur mit Knochenfixation durch Fixateur externe
77.37.20↔	Rotationsosteotomie an der Fibula	78.17.16↔	Offene Reposition einer Mehrfragmentfraktur sonstiger Teile der Tibia mit Knochenfixation durch Fixateur externe
77.37.21↔	Kortikotomie bei Segmenttransport an der Fibula	78.17.20↔	Offene Reposition einer einfachen Fraktur der proximalen Fibula mit Knochenfixation durch Fixateur externe
77.37.22↔	Komplexe (mehrdimensionale) Osteotomie (mit Achsenkorrektur) an der Fibula	78.17.21↔	Offene Reposition einer Mehrfragmentfraktur der proximalen Fibula mit Knochenfixation durch Fixateur externe
77.37.29↔	Sonstige Knochendurchtrennung an der Fibula	78.17.22↔	Offene Reposition einer einfachen Fraktur des Fibulaschafts mit Knochenfixation durch Fixateur externe
77.37.99↔	Sonstige Knochendurchtrennung an Tibia und Fibula, sonstige	78.17.23↔	Offene Reposition einer Mehrfragmentfraktur des Fibulaschafts mit Knochenfixation durch Fixateur externe
77.62.00↔	Lokale Resektion von Knochenläsion oder -gewebe am Humerus, n.n.bez.	78.17.24↔	Geschlossene Reposition einer distalen Fibulafraktur mit Knochenfixation durch Fixateur externe
77.62.20↔	Debridement am Humerus	78.17.25↔	Offene Reposition einer einfachen Fraktur der distalen Fibula mit Knochenfixation durch Fixateur externe
77.62.99↔	Lokale Resektion von Knochenläsion oder -gewebe am Humerus, sonstige	78.17.26↔	Offene Reposition einer Mehrfragmentfraktur der distalen Fibula mit Knochenfixation durch Fixateur externe
77.82↔	Sonstige partielle Knochenresektion am Humerus	78.17.27↔	Geschlossene Reposition einer sonstigen Fibulafraktur mit Knochenfixation durch Fixateur externe
77.87.00↔	Sonstige partielle Knochenresektion an Tibia und Fibula, n.n.bez.	78.17.99↔	Anlegen eines Fixateur externe an Tibia und Fibula (inkl. Reposition von Frakturen), sonstige
77.87.10↔	Sonstige partielle Knochenresektion an Tibia	78.22.00↔	Verkürzungsosteotomie am Humerus, n.n.bez.
77.87.11↔	Sonstige partielle Knochenresektion an Fibula	78.22.10↔	Temporäre Epiphyseodese am Humerus
77.87.99↔	Sonstige partielle Knochenresektion an Tibia und Fibula, sonstige	78.22.11↔	Permanente Epiphyseodese am Humerus

78.22.12↔	Therapeutische Epiphyseolyse am Humerus	79.16.29↔	Geschlossene Reposition einer distalen Tibiafraktur mit sonstiger innerer Knochenfixation (z.B. durch Schraube, Platte, Draht)
78.22.99↔	Verkürzungsosteotomie am Humerus, sonstige	79.16.30↔	Geschlossene Reposition einer sonstigen Tibiafraktur mit innerer Knochenfixation durch Marknagel
78.27.00↔	Verkürzungsosteotomie an Tibia und Fibula, n.n.bez.	79.16.31↔	Geschlossene Reposition einer sonstigen Tibiafraktur mit innerer Knochenfixation mittels minimalinvasiver ballonassistierter Technik
78.27.10↔	Temporäre Epiphyseodese an der Tibia	79.16.39↔	Geschlossene Reposition einer sonstigen Tibiafraktur mit sonstiger innerer Knochenfixation (z.B. durch Schraube, Platte, Draht)
78.27.11↔	Permanente Epiphyseodese an der Tibia	79.16.40↔	Geschlossene Reposition einer distalen Fibulafraktur mit innerer Knochenfixation durch Marknagel
78.27.12↔	Therapeutische Epiphyseolyse an der Tibia	79.16.49↔	Geschlossene Reposition einer distalen Fibulafraktur mit sonstiger innerer Knochenfixation (z.B. durch Schraube, Platte, Draht)
78.27.19↔	Sonstige Verkürzungsosteotomie an der Tibia	79.16.50↔	Geschlossene Reposition einer sonstigen Fibulafraktur mit innerer Knochenfixation durch Marknagel
78.27.20↔	Temporäre Epiphyseodese an der Fibula	79.16.59↔	Geschlossene Reposition einer sonstigen Fibulafraktur mit sonstiger innerer Knochenfixation (z.B. durch Schraube, Platte, Draht)
78.27.21↔	Permanente Epiphyseodese an der Fibula	79.16.99↔	Geschlossene Reposition einer Fraktur an Tibia und Fibula mit innerer Knochenfixation, sonstige
78.27.22↔	Therapeutische Epiphyseolyse an der Fibula	79.21.00↔	Offene Reposition einer Humerusfraktur ohne innere Knochenfixation, n.n.bez.
78.27.29↔	Sonstige Verkürzungsosteotomie an der Fibula	79.21.10↔	Offene Reposition einer proximalen Humerusfraktur ohne innere Knochenfixation
78.27.99↔	Verkürzungsosteotomie an Tibia und Fibula, sonstige	79.21.11↔	Offene Reposition einer Humerusschaftfraktur ohne innere Knochenfixation
78.42↔	Sonstige plastische Rekonstruktion am Humerus	79.21.12↔	Offene Reposition einer distalen Humerusfraktur ohne innere Knochenfixation
78.47.00↔	Sonstige plastische Rekonstruktion an Tibia und Fibula, n.n.bez.	79.21.99↔	Offene Reposition einer Humerusfraktur ohne innere Knochenfixation, sonstige
78.47.10↔	Sonstige plastische Rekonstruktion an Tibia	79.26.00↔	Offene Reposition einer Fraktur an Tibia und Fibula ohne innere Knochenfixation, n.n.bez.
78.47.20↔	Sonstige plastische Rekonstruktion an Fibula	79.26.10↔	Offene Reposition einer proximalen Tibiafraktur ohne innere Knochenfixation
78.47.99↔	Sonstige plastische Rekonstruktion an Tibia und Fibula, sonstige	79.26.11↔	Offene Reposition einer Tibiaschaftfraktur ohne innere Knochenfixation
78.52.00↔	Innere Knochenfixation ohne Reposition der Fraktur am Humerus, n.n.bez.	79.26.12↔	Offene Reposition einer distalen Tibiafraktur ohne innere Knochenfixation
78.52.10↔	Revision von Osteosynthesematerial ohne Materialersatz am Humerus	79.26.20↔	Offene Reposition einer proximalen Fibulafraktur ohne innere Knochenfixation
78.52.99↔	Innere Knochenfixation ohne Reposition der Fraktur am Humerus, sonstige	79.26.21↔	Offene Reposition einer Fibulaschaftfraktur ohne innere Knochenfixation
78.57.00↔	Innere Knochenfixation ohne Reposition der Fraktur an Tibia und Fibula, n.n.bez.	79.26.22↔	Offene Reposition einer distalen Fibulafraktur ohne innere Knochenfixation
78.57.10↔	Revision von Osteosynthesematerial ohne Materialersatz an der Tibia	79.26.99↔	Offene Reposition einer Fraktur an Tibia und Fibula ohne innere Knochenfixation, sonstige
78.57.20↔	Revision von Osteosynthesematerial ohne Materialersatz an der Fibula	79.31.00↔	Offene Reposition einer Humerusfraktur mit innerer Knochenfixation, n.n.bez.
78.57.99↔	Innere Knochenfixation ohne Reposition der Fraktur an Tibia und Fibula, sonstige	79.31.10↔	Offene Reposition einer einfachen proximalen Humerusfraktur mit innerer Knochenfixation durch Marknagel, winkelstabiler Platte oder (Winkel-) Platte
78.62.01↔	Knochenimplantatentfernung am Humerus, (intra-)medullärer Draht, Schraube, Zuggurtung/Cerclage, (winkelstabile) Platte, Winkelplatte /Kondylenplatte, Marknagel, Verriegelungsnagel, Transfixationsnagel, Fixateur externe, Ringfixateur, (Blount-) Klammern	79.31.11↔	Offene Reposition einer einfachen proximalen Humerusfraktur mit sonstiger innerer Knochenfixation (z.B. Schraube, Draht)
78.62.02↔	Knochenimplantatentfernung am Humerus, dynamische Kompressionsschraube, Marknagel mit Gelenkkomponente	79.31.12↔	Offene Reposition einer Mehrfragmentfraktur des proximalen Humerus mit innerer Knochenfixation
78.62.05↔	Knochenimplantatentfernung am Humerus, Entfernung eines Knochen(teil)ersatzes am Humerus	79.31.20↔	Offene Reposition einer einfachen Humerusschaftfraktur mit innerer Knochenfixation
78.62.08↔	Knochenimplantatentfernung am Humerus: sonstiges Osteosynthesematerial	79.31.30↔	Offene Reposition einer einfachen distalen Humerusfraktur mit innerer Knochenfixation durch Marknagel, winkelstabiler Platte oder (Winkel-) Platte
79.11.10↔	Geschlossene Reposition einer proximalen Humerusfraktur mit innerer Knochenfixation durch Marknagel / Verriegelungsnagel oder Winkelplatte / Kondylenplatte	79.31.31↔	Offene Reposition einer einfachen distalen Humerusfraktur mit sonstiger innerer Knochenfixation (z.B. Schraube, Draht)
79.11.11↔	Geschlossene Reposition einer proximalen Humerusfraktur mit innerer Knochenfixation mittels minimalinvasiver ballonassistierter Technik	79.31.90↔	Offene Reposition einer Mehrfragmentfraktur sonstiger Teile des Humerus mit innerer Knochenfixation
79.11.19↔	Geschlossene Reposition einer proximalen Humerusfraktur mit sonstiger innerer Knochenfixation (z.B. durch Schraube, Draht, Zuggurtung/Cerclage, winkelstabile Platte)	79.31.99↔	Offene Reposition einer Humerusfraktur mit innerer Knochenfixation, sonstige
79.11.20↔	Geschlossene Reposition einer sonstigen Humerusfraktur mit innerer Knochenfixation durch Marknagel / Verriegelungsnagel oder Winkelplatte / Kondylenplatte	79.36.20↔	Offene Reposition einer einfachen Tibiaschaftfraktur mit innerer Knochenfixation
79.11.21↔	Geschlossene Reposition einer sonstigen Humerusfraktur mit innerer Knochenfixation mittels minimalinvasiver ballonassistierter Technik		
79.11.29↔	Geschlossene Reposition einer sonstigen Humerusfraktur mit sonstiger innerer Knochenfixation (z.B. durch Schraube, Draht, Zuggurtung/Cerclage, winkelstabile Platte)		
79.11.99↔	Geschlossene Reposition einer Humerusfraktur mit innerer Knochenfixation, sonstige		
79.12.10↔	Geschlossene Reposition einer distalen Radiusfraktur mit innerer Knochenfixation durch Draht oder Zuggurtung/Cerclage		
79.12.11↔	Geschlossene Reposition einer distalen Radiusfraktur mit innerer Knochenfixation durch intra-medullären Draht		
79.16.00↔	Geschlossene Reposition einer Fraktur an Tibia und Fibula mit innerer Knochenfixation, n.n.bez.		
79.16.10↔	Geschlossene Reposition einer proximalen Tibiafraktur mit innerer Knochenfixation durch Marknagel		
79.16.11↔	Geschlossene Reposition einer proximalen Tibiafraktur mit innerer Knochenfixation mittels minimalinvasiver ballonassistierter Technik		

79.36.30↔	Offene Reposition einer einfachen Fraktur der distalen Tibia mit innerer Knochenfixation durch Marknagel oder winkelstabile Platte	79.51↔	Offene Reposition einer Epiphysendiastase am Humerus
79.36.31↔	Offene Reposition einer einfachen Fraktur der distalen Tibia mit innerer Knochenfixation durch sonstige Platte	79.56.00↔	Offene Reposition einer Epiphysendiastase an Tibia und Fibula, n.n.bez.
79.36.32↔	Offene Reposition einer einfachen Fraktur der distalen Tibia mit sonstiger innerer Knochenfixation	79.56.10↔	Offene Reposition einer Epiphysendiastase an der proximalen Tibia
79.36.40↔	Offene Reposition einer Mehrfragmentfraktur sonstiger Teile der Tibia mit innerer Knochenfixation	79.56.11↔	Offene Reposition einer Epiphysendiastase an der distalen Tibia
79.36.50↔	Offene Reposition einer einfachen Fraktur der proximalen Fibula mit innerer Knochenfixation	79.56.20↔	Offene Reposition einer Epiphysendiastase an der proximalen Fibula
79.36.51↔	Offene Reposition einer Mehrfragmentfraktur der proximalen Fibula mit innerer Knochenfixation	79.56.21↔	Offene Reposition einer Epiphysendiastase an der distalen Fibula
79.36.60↔	Offene Reposition einer einfachen Fibulaschafffraktur mit innerer Knochenfixation durch Marknagel	79.56.99↔	Offene Reposition einer Epiphysendiastase an Tibia und Fibula, sonstige
79.36.61↔	Offene Reposition einer einfachen Fibulaschafffraktur mit sonstiger innerer Knochenfixation	79.61↔	Débridement einer offenen Humerusfraktur
79.36.62↔	Offene Reposition einer Mehrfragmentfraktur des Fibulaschafts mit innerer Knochenfixation durch (winkelstabile) Platte	79.66↔	Débridement einer offenen Fraktur an Tibia und Fibula
79.36.63↔	Offene Reposition einer Mehrfragmentfraktur des Fibulaschafts mit sonstiger innerer Knochenfixation	79.91↔	Nicht näher bezeichnete Operation an Verletzung des Humerus
79.36.70↔	Offene Reposition einer einfachen Fraktur der distalen Fibula mit innerer Knochenfixation durch (Blount-)Klammern	79.96.00↔	Nicht näher bezeichnete Operation an Verletzung von Tibia und Fibula, n.n.bez.
79.36.71↔	Offene Reposition einer einfachen Fraktur der distalen Fibula mit innerer Knochenfixation durch Platte	79.96.10↔	Nicht näher bezeichnete Operation an Verletzung der Tibia
79.36.72↔	Offene Reposition einer einfachen Fraktur der distalen Fibula mit sonstiger innerer Knochenfixation	79.96.20↔	Nicht näher bezeichnete Operation an Verletzung der Fibula
79.36.73↔	Offene Reposition einer Mehrfragmentfraktur der distalen Fibula mit innerer Knochenfixation	79.96.99↔	Nicht näher bezeichnete Operation an Verletzung von Tibia und Fibula, sonstige
79.36.99↔	Offene Reposition einer Fraktur an Tibia und Fibula mit innerer Knochenfixation, sonstige	81.11↔	Arthrodesse am Sprunggelenk
79.50↔	Offene Reposition einer Epiphysendiastase, ohne Angabe der Lokalisation	81.12.00↔	Arthrodesse Double, n.n.bez.
		81.12.10↔	Arthrodesse oberes Sprunggelenk mit unterem Sprunggelenk
		81.12.11↔	Arthrodesse oberes Sprunggelenk mit unterem Sprunggelenk und Chopartgelenk
		81.12.12↔	Arthrodesse unteres Sprunggelenk, zwei Sprunggelenkskammern
		81.12.13↔	Arthrodesse unteres Sprunggelenk, drei Sprunggelenkskammern
		81.12.99↔	Arthrodesse Double, sonstige

### Prozedur I13-6

02.51.00↔	Synangiöse, n.n.bez.	04.04.99↔	Sonstige Inzision an kranialen und peripheren Nerven, sonstige
02.51.11↔	EDAS (Encephalo-duro-arterio-synangiöse)	04.06.00↔	Sonstige Exzision von kranialen oder peripheren Ganglien, n.n.bez.
02.51.12↔	EDS (Encephalo-duro-synangiöse), Auflegen von invertierter Dura auf Grosshirnrinde	04.06.10↔	Exzision von intrakraniellen Ganglien
02.51.13↔	EDS (Encephalo-duro-synangiöse), Auflegen einer Arterie sowie invertierter Dura auf die Grosshirnrinde	04.06.20↔	Exzision von sonstigen peripheren Ganglien
02.51.14↔	EMS (Encephalo-myo-synangiöse)	04.06.99↔	Sonstige Exzision von kranialen oder peripheren Ganglien, sonstige
02.51.15↔	EGPS (Encephalo-galea-periost-synangiöse)	04.07.00↔	Sonstige Exzision oder Avulsion von kranialen oder peripheren Nerven, n.n.bez.
02.51.99↔	Synangiöse, sonstige	04.07.10↔	Exzision eines Nerven zur Transplantation
04.03.00↔	Durchtrennung oder Quetschen (Crushing) von anderen kranialen und peripheren Nerven, n.n.bez.	04.07.11↔	Entfernung eines Nerventransplantates
04.03.10↔	Durchtrennung oder Quetschen (Crushing) des N. vestibulocochlearis	04.07.20↔	Sonstige Exzision oder Avulsion von intrakraniellen Nerven
04.03.11↔	Durchtrennung oder Quetschen (Crushing) von intrakraniellen Anteilen von sonstigen Hirnnerven und Ganglien	04.07.30↔	Sonstige Exzision oder Avulsion von extrakraniellen Hirnnerven
04.03.20↔	Durchtrennung oder Quetschen (Crushing) von extrakraniellen Hirnnerven	04.07.40↔	Sonstige Exzision oder Avulsion des Plexus brachialis
04.03.30↔	Durchtrennung oder Quetschen (Crushing) des Plexus brachialis	04.07.41↔	Sonstige Exzision oder Avulsion von Nerven der Schulter
04.03.31↔	Durchtrennung oder Quetschen (Crushing) von Nerven der Schulter	04.07.42↔	Sonstige Exzision oder Avulsion von Nerven des Armes und der Hand
04.03.32↔	Durchtrennung oder Quetschen (Crushing) von Nerven des Armes und der Hand	04.07.43↔	Sonstige Exzision oder Avulsion von Nerven des Rumpfes und der unteren Extremität
04.03.33↔	Durchtrennung oder Quetschen (Crushing) von Nerven des Rumpfes und der unteren Extremität	04.07.99↔	Sonstige Exzision oder Avulsion von kranialen oder peripheren Nerven, sonstige
04.03.99↔	Durchtrennung oder Quetschen (Crushing) von anderen kranialen und peripheren Nerven, sonstige	04.08.00↔	Optikusscheidenfensterung, n.n.bez.
04.04.00↔	Sonstige Inzision an kranialen und peripheren Nerven, n.n.bez.	04.08.10↔	Sonstige Operationen am N. opticus
04.04.10↔	Sonstige Inzision am N. vestibulocochlearis	04.08.99↔	Optikusscheidenfensterung, sonstige
04.04.11↔	Sonstige Inzision an intrakraniellen Anteilen von sonstigen Hirnnerven und Ganglien	04.2x.00↔	Destruktion von kranialen und peripheren Nerven und Ganglien, n.n.bez.
04.04.20↔	Sonstige Inzision an extrakraniellen Hirnnerven	04.2x.10↔	Destruktion von intrakraniellen Hirnnerven und Ganglien
04.04.30↔	Sonstige Inzision am Plexus brachialis	04.2x.20↔	Destruktion von extrakraniellen Hirnnerven
04.04.31↔	Sonstige Inzision an Nerven der Schulter	04.2x.30↔	Destruktion des Plexus brachialis
04.04.32↔	Sonstige Inzision an Nerven des Armes und der Hand	04.2x.31↔	Destruktion von Nerven der Schulter
04.04.33↔	Sonstige Inzision an Nerven des Rumpfes und der unteren Extremität	04.2x.32↔	Destruktion von Nerven des Armes und der Hand
		04.2x.33↔	Destruktion von Nerven des Rumpfes und Plexus lumbosacralis
		04.2x.34↔	Destruktion von Nerven des Beines und des Fusses
		04.2x.39↔	Destruktion von sonstigen peripheren Nerven oder Ganglien
		04.2x.99↔	Destruktion von kranialen und peripheren Nerven und Ganglien, sonstige

04.3x.00↔	Naht an kranialen oder peripheren Nerven, n.n.bez.	04.49.99↔	Sonstige Dekompression oder Lösung von Adhäsionen an sonstigen peripheren Nerven oder Ganglion, sonstige
04.3x.10↔	Epineurale Naht von extrakraniellen Hirnnerven, primär	04.5x.00↔	Transplantation von kranialem oder peripherem Nerv, n.n.bez.
04.3x.11↔	Epineurale Naht des Plexus brachialis, primär	04.5x.10↔	Transplantation von extrakraniellen Hirnnerven
04.3x.12↔	Epineurale Naht von Nerven der Schulter, primär	04.5x.11↔	Transplantation von Plexus brachialis und Nerven der Schulter
04.3x.13↔	Epineurale Naht von Nerven am Arm, primär	04.5x.12↔	Transplantation von Nerven des Armes und der Hand
04.3x.14↔	Epineurale Naht von Nerven der Hand, primär	04.5x.13↔	Transplantation von Nerven des Rumpfes und der unteren Extremität
04.3x.15↔	Epineurale Naht von Nerven des Rumpfes, primär	04.5x.19↔	Transplantation von sonstigem kranialem oder peripherem Nerv
04.3x.16↔	Epineurale Naht von Nerven des Beines (inkl. Plexus lumbosacralis, Leiste, Beckenboden), primär	04.5x.99↔	Transplantation von kranialem oder peripherem Nerv, sonstige
04.3x.17↔	Epineurale Naht von Nerven des Fusses, primär	04.6x.00↔	Transposition von kranialen und peripheren Nerven, n.n.bez.
04.3x.19↔	Epineurale Naht von sonstigen kranialen oder peripheren Nerven, primär	04.6x.10↔	Transposition eines extrakraniellen Hirnnerven mit epineuraler primärer Naht
04.3x.20↔	Epineurale Naht von extrakraniellen Hirnnerven, sekundär	04.6x.11↔	Transposition eines extrakraniellen Hirnnerven mit epineuraler sekundärer Naht
04.3x.21↔	Epineurale Naht des Plexus brachialis, sekundär	04.6x.12↔	Transposition eines extrakraniellen Hirnnerven mit interfaszikulärer primärer und sekundärer Naht
04.3x.22↔	Epineurale Naht von Nerven der Schulter, sekundär	04.6x.20↔	Transposition des Plexus brachialis mit epineuraler primärer Naht
04.3x.23↔	Epineurale Naht von Nerven am Arm, sekundär	04.6x.21↔	Transposition des Plexus brachialis mit epineuraler sekundärer Naht
04.3x.24↔	Epineurale Naht von Nerven an der Hand, sekundär	04.6x.22↔	Transposition des Plexus brachialis mit interfaszikulärer primärer Naht
04.3x.25↔	Epineurale Naht von Nerven des Rumpfes, sekundär	04.6x.23↔	Transposition des Plexus brachialis mit interfaszikulärer sekundärer Naht
04.3x.26↔	Epineurale Naht von Nerven des Beines (inkl. Plexus lumbosacralis, Leiste, Beckenboden), sekundär	04.6x.30↔	Transposition eines Nerven der Schulter mit epineuraler primärer und sekundärer Naht
04.3x.27↔	Epineurale Naht von Nerven des Fusses, sekundär	04.6x.31↔	Transposition eines Nerven der Schulter mit interfaszikulärer primärer und sekundärer Naht
04.3x.29↔	Epineurale Naht von sonstigen kranialen und peripheren Nerven, sekundär	04.6x.40↔	Transposition eines Nerven des Armes mit epineuraler primärer Naht
04.3x.30↔	Interfaszikuläre Naht von extrakraniellen Hirnnerven, primär	04.6x.41↔	Transposition eines Nerven des Armes mit epineuraler sekundärer Naht
04.3x.31↔	Interfaszikuläre Naht des Plexus brachialis, primär	04.6x.42↔	Transposition eines Nerven des Armes mit interfaszikulärer primärer Naht
04.3x.32↔	Interfaszikuläre Naht von Nerven der Schulter, primär	04.6x.43↔	Transposition eines Nerven des Armes mit interfaszikulärer sekundärer Naht
04.3x.33↔	Interfaszikuläre Naht von Nerven am Arm, primär	04.6x.50↔	Transposition eines Nerven des Rumpfes und der unteren Extremität mit epineuraler primärer und sekundärer Naht
04.3x.34↔	Interfaszikuläre Naht von Nerven an der Hand, primär	04.6x.51↔	Transposition eines Nerven des Rumpfes und der unteren Extremität mit interfaszikulärer primärer und sekundärer Naht
04.3x.35↔	Interfaszikuläre Naht von Nerven des Rumpfes, primär	04.6x.60↔	Transposition eines Nerven der Hand mit interfaszikulärer primärer und sekundärer Naht
04.3x.36↔	Interfaszikuläre Naht von Nerven des Beines (inkl. Plexus lumbosacralis, Leiste, Beckenboden), primär	04.6x.70↔	Transposition mit Neurolyse und Dekompression eines extrakraniellen Hirnnerven
04.3x.37↔	Interfaszikuläre Naht von Nerven des Fusses, primär	04.6x.71↔	Transposition mit Neurolyse und Dekompression des Plexus brachialis oder eines Nerven der Schulter
04.3x.39↔	Interfaszikuläre Naht von sonstigen kranialen und peripheren Nerven, primär	04.6x.72↔	Transposition mit Neurolyse und Dekompression eines Nerven des Armes
04.3x.40↔	Interfaszikuläre Naht von extrakraniellen Hirnnerven, sekundär	04.6x.73↔	Transposition mit Neurolyse und Dekompression eines Nerven der Hand
04.3x.41↔	Interfaszikuläre Naht des Plexus brachialis, sekundär	04.6x.74↔	Transposition mit Neurolyse und Dekompression eines Nerven des Rumpfes und der unteren Extremität
04.3x.42↔	Interfaszikuläre Naht von Nerven der Schulter, sekundär	04.6x.75↔	Transposition von sonstigen kranialen und peripheren Nerven
04.3x.43↔	Interfaszikuläre Naht von Nerven am Arm, sekundär	04.6x.99↔	Transposition von kranialen und peripheren Nerven, sonstige
04.3x.44↔	Interfaszikuläre Naht von Nerven an der Hand, sekundär	04.71↔	Hypoglosso-faziale Anastomose
04.3x.45↔	Interfaszikuläre Naht von Nerven des Rumpfes, sekundär	04.72↔	Akzessorio-faziale Anastomose
04.3x.46↔	Interfaszikuläre Naht von Nerven des Beines (inkl. Plexus lumbosacralis, Leiste, Beckenboden), sekundär	04.73↔	Akzessorio-hypoglossale Anastomose
04.3x.47↔	Interfaszikuläre Naht von Nerven des Fusses, sekundär	04.74.00↔	Sonstige Anastomose eines kranialen oder peripheren Nerven, n.n.bez.
04.3x.49↔	Interfaszikuläre Naht von sonstigen kranialen und peripheren Nerven, sekundär	04.74.10↔	Fazio-faziale Nerven-Anastomose
04.3x.99↔	Naht an kranialen oder peripheren Nerven, sonstige	04.74.11↔	Interkosto-faszikuläre Nerven-Anastomose
04.42.00↔	Sonstige Dekompression an kranialen Nerven, n.n.bez.	04.74.99↔	Sonstige Anastomose eines kranialen oder peripheren Nerven, sonstige
04.42.10↔	Sonstige Dekompression an kranialen Nerven, intrakraniell	04.75↔	Revision einer früheren plastischen Rekonstruktion an einem kranialen oder peripheren Nerv
04.42.20↔	Sonstige Dekompression an kranialen Nerven, extrakraniell	04.76↔	Plastische Rekonstruktion einer alten traumatischen Verletzung an kranialen und peripheren Nerven
04.42.99↔	Sonstige Dekompression an kranialen Nerven, sonstige	04.79.00↔	Sonstige Neuroplastik, n.n.bez.
04.43.00↔	Entlastung am Karpaltunnel, n.n.bez.	04.79.10↔	Transplantation und Transposition eines extrakraniellen Hirnnerven mit epineuraler Naht
04.43.10↔	Entlastung am Karpaltunnel, endoskopisch		
04.43.99↔	Entlastung am Karpaltunnel, sonstige		
04.44↔	Entlastung am Tarsaltunnel		
04.49.00↔	Sonstige Dekompression oder Lösung von Adhäsionen an peripherem Nerv oder Ganglion, n.n.bez.		
04.49.10↔	Sonstige Dekompression oder Lösung von Adhäsionen am Plexus brachialis		
04.49.11↔	Sonstige Dekompression oder Lösung von Adhäsionen an Nerven der Schulter		
04.49.12↔	Sonstige Dekompression oder Lösung von Adhäsionen an Nerven des Armes		
04.49.13↔	Sonstige Dekompression oder Lösung von Adhäsionen an Nerven der Hand		
04.49.14↔	Sonstige Dekompression oder Lösung von Adhäsionen am Plexus lumbosacralis, Leiste und Beckenboden		
04.49.15↔	Sonstige Dekompression oder Lösung von Adhäsionen an Nerven des Beines		
04.49.16↔	Sonstige Dekompression oder Lösung von Adhäsionen an Nerven des Fusses		

04.79.11↔	Transplantation und Transposition des Plexus brachialis mit epineuraler Naht	04.94.99↔	Revision ohne Ersatz der Elektrode(n) eines peripheren Neurostimulators, sonstige
04.79.12↔	Transplantation und Transposition von Nerven der Schulter mit epineuraler Naht	04.99.00↔	Sonstige Operation an kranialen und peripheren Nerven, n.n.bez.
04.79.13↔	Transplantation und Transposition eines Nerven des Armes und der Hand mit epineuraler Naht	04.99.10↔	Implantation oder Ersetzen einer peripheren Neuroprothese
04.79.14↔	Transplantation und Transposition von Nerven des Rumpfes und der unteren Extremität mit epineuraler Naht	04.99.11↔	Revision ohne Ersatz einer peripheren Neuroprothese
04.79.19↔	Transplantation und Transposition eines sonstigen Nervens mit epineuraler Naht	04.99.12↔	Entfernung einer peripheren Neuroprothese
04.79.20↔	Transplantation und Transposition eines Nerven mit interfaszikulärer Naht	04.99.99↔	Sonstige Operation an kranialen und peripheren Nerven, sonstige
04.79.21↔	Transplantation und Transposition eines extrakraniellen Hirnnerven mit interfaszikulärer Naht	05.0↔	Durchtrennung von sympathischen Nerven oder Ganglien
04.79.22↔	Transplantation und Transposition des Plexus brachialis mit interfaszikulärer Naht	05.21↔	Exzision des Ganglion sphenopalatinum
04.79.23↔	Transplantation und Transposition von Nerven der Schulter mit interfaszikulärer Naht	05.22↔	Zervikale Sympathektomie
04.79.24↔	Transplantation und Transposition eines Nerven des Armes und der Hand mit interfaszikulärer Naht	05.23↔	Lumbale Sympathektomie
04.79.25↔	Transplantation und Transposition von Nerven des Rumpfes und der unteren Extremität mit interfaszikulärer Naht	05.24↔	Präsakrale Sympathektomie
04.79.29↔	Transplantation und Transposition eines sonstigen Nerven mit interfaszikulärer Naht	05.25↔	Periarterielle Sympathektomie
04.79.99↔	Sonstige Neuroplastik, sonstige	05.26↔	Thorakale Sympathektomie
04.92.00↔	Implantation oder Ersetzen der Elektrode(n) eines peripheren Neurostimulators, n.n.bez.	05.29↔	Sonstige Sympathektomie und Exzision eines Ganglions
04.92.10↔	Implantation oder Ersetzen der Elektrode(n) eines temporären peripheren Neurostimulators, Einzelelektrodensystems, Teststimulation	05.81↔	Plastische Rekonstruktion an sympathischem Nerv oder Ganglion
04.92.11↔	Implantation oder Ersetzen der Elektrode(n) eines temporären peripheren Neurostimulators, Mehrelektrodensystems, Teststimulation	05.89↔	Sonstige Operation an sympathischem Nerv oder Ganglion
04.92.20↔	Implantation oder Ersetzen der Elektrode(n) eines permanenten peripheren Neurostimulators, Stabelektrode, Einzelelektrodensystems, perkutan	05.9↔	Sonstige Operationen am Nervensystem
04.92.21↔	Implantation oder Ersetzen der Elektrode(n) eines permanenten peripheren Neurostimulators, Stabelektrode, Mehrelektrodensystems, perkutan	29.92↔	Durchtrennung des N. glossopharyngeus
04.92.30↔	Implantation oder Ersetzen der Elektrode(n) eines permanenten peripheren Neurostimulators, Plattenelektrode, Einzelelektrodensystems, offen chirurgisch	31.91↔	Durchtrennung des N. laryngeus
04.92.31↔	Implantation oder Ersetzen der Elektrode(n) eines permanenten peripheren Neurostimulators, Plattenelektrode, Mehrelektrodensystems, offen chirurgisch	33.31↔	Destruktion des N. phrenicus für Lungenkollaps
04.92.40↔	Implantation oder Ersetzen einer Vagusnervstimulationselektrode	38.04.00↔	Inzision der Aorta, n.n.bez.
04.92.99↔	Implantation oder Ersetzen der Elektrode(n) eines peripheren Neurostimulators, sonstige	38.04.10↔	Inzision von Aorta ascendens und Aortenbogen
04.93.00↔	Entfernen der Elektrode(n) eines peripheren Neurostimulators, n.n.bez.	38.04.20↔	Inzision der Aorta descendens
04.93.10↔	Entfernen der Elektrode(n) eines peripheren Neurostimulators, Stabelektrode, Einzelelektrodensystem	38.04.30↔	Inzision der Aorta abdominalis
04.93.11↔	Entfernen der Elektrode(n) eines peripheren Neurostimulators, Stabelektrode, Mehrelektrodensystem	38.04.99↔	Inzision der Aorta, sonstige
04.93.20↔	Entfernen der Elektrode(n) eines peripheren Neurostimulators, Plattenelektrode, Einzelelektrodensystem	38.05.00↔	Inzision von anderen thorakalen Gefässen, n.n.bez.
04.93.21↔	Entfernen der Elektrode(n) eines peripheren Neurostimulators, Plattenelektrode, Mehrelektrodensystem	38.05.10↔	Inzision von anderen thorakalen Arterien
04.93.40↔	Entfernen einer Vagusnervelektrode	38.05.20↔	Inzision von thorakalen Venen, n.n.bez.
04.93.99↔	Entfernen der Elektrode(n) eines peripheren Neurostimulators, sonstige	38.05.21↔	Inzision von thorakalen tiefen Venen
04.94.10↔	Revision ohne Ersatz der Elektrode(n) eines peripheren Neurostimulators, n.n.bez.	38.05.29↔	Inzision von thorakalen Venen, sonstige
04.94.11↔	Revision ohne Ersatz der Elektrode(n) eines peripheren Neurostimulators, Stabelektrode, Einzelelektrodensystem	38.05.99↔	Inzision von anderen thorakalen Gefässen, sonstige
04.94.12↔	Revision ohne Ersatz der Elektrode(n) eines peripheren Neurostimulators, Stabelektrode, Mehrelektrodensystem	38.06.00↔	Inzision von abdominalen Arterien, n.n.bez.
04.94.13↔	Revision ohne Ersatz der Elektrode(n) eines peripheren Neurostimulators, Plattenelektrode, Einzelelektrodensystem	38.06.10↔	Inzision von viszeralen Arterien, n.n.bez.
04.94.14↔	Revision ohne Ersatz der Elektrode(n) eines peripheren Neurostimulators, Plattenelektrode, Mehrelektrodensystem	38.06.11↔	Inzision des Truncus coeliacus
		38.06.12↔	Inzision der A. gastrica
		38.06.13↔	Inzision der A. hepatica
		38.06.14↔	Inzision der A. lienalis
		38.06.15↔	Inzision der A. renalis
		38.06.16↔	Inzision der A. mesenterialis
		38.06.17↔	Inzision der A. lumbalis
		38.06.18↔	Inzision der A. iliaca
		38.06.19↔	Inzision von viszeralen Arterien, sonstige
		38.06.99↔	Inzision von abdominalen Arterien, sonstige
		38.07.00↔	Inzision von abdominalen Venen, n.n.bez.
		38.07.10↔	Inzision von tiefen abdominalen Venen, n.n.bez.
		38.07.11↔	Inzision der V. cava inferior
		38.07.12↔	Inzision der V. iliaca
		38.07.19↔	Inzision von tiefen abdominalen Venen, sonstige
		38.07.99↔	Inzision von abdominalen Venen, sonstige
		38.10↔	Endarterektomie, Lokalisation n.n.bez.
		38.12↔	Endarterektomie von anderen Gefässen an Kopf und Hals
		38.13↔	Endarterektomie von Gefässen der oberen Extremität
		38.14.00↔	Endarterektomie der Aorta, n.n.bez.
		38.14.10↔	Endarterektomie von Aorta ascendens und Aortenbogen
		38.14.20↔	Endarterektomie der Aorta descendens
		38.14.30↔	Endarterektomie der Aorta abdominalis
		38.14.99↔	Endarterektomie der Aorta, sonstige
		38.15.00↔	Endarterektomie der anderen thorakalen Gefässe, n.n.bez.
		38.15.10↔	Endarterektomie der A. subclavia
		38.15.20↔	Endarterektomie des Truncus brachiocephalicus
		38.15.30↔	Endarterektomie der A. pulmonalis
		38.15.40↔	Endarterektomie der V. pulmonalis
		38.15.99↔	Endarterektomie der anderen thorakalen Gefässe, sonstige
		38.16.00↔	Endarterektomie von abdominalen Arterien, n.n.bez.
		38.16.10↔	Endarterektomie von viszeralen Arterien, n.n.bez.
		38.16.11↔	Endarterektomie des Truncus coeliacus

38.16.12↔	Endarterektomie der A. gastrica	38.36.17↔	Resektion der A. iliaca mit Anastomose
38.16.13↔	Endarterektomie der A. hepatica	38.36.19↔	Resektion von viszeralen Arterien mit Anastomose, sonstige
38.16.14↔	Endarterektomie der A. lienalis	38.36.99↔	Resektion von abdominalen Arterien mit Anastomose, sonstige
38.16.15↔	Endarterektomie der A. renalis	38.37.00↔	Resektion von abdominalen Venen mit Anastomose, n.n.bez.
38.16.16↔	Endarterektomie der A. mesenterialis	38.37.10↔	Resektion von tiefen abdominalen Venen mit Anastomose, n.n.bez.
38.16.17↔	Endarterektomie der A. lumbalis	38.37.11↔	Resektion der V. cava inferior mit Anastomose
38.16.18↔	Endarterektomie der A. iliaca	38.37.12↔	Resektion der V.iliaca mit Anastomose
38.16.19↔	Endarterektomie von viszeralen Arterien, sonstige	38.37.19↔	Resektion von tiefen abdominalen Venen mit Anastomose, sonstige
38.16.99↔	Endarterektomie von abdominalen Arterien, sonstige	38.37.99↔	Resektion von abdominalen Venen mit Anastomose, sonstige
38.18.00↔	Endarterektomie von Gefässen der unteren Extremität, n.n.bez.	38.38.00↔	Resektion von Arterien der unteren Extremität mit Anastomose, n.n.bez.
38.18.10↔	Endarterektomie der A. femoralis (communis) (superficialis)	38.38.10↔	Resektion der A. femoralis mit Anastomose (communis) (superficialis)
38.18.11↔	Endarterektomie der A. profunda femoris	38.38.11↔	Resektion der A. profunda femoris mit Anastomose
38.18.12↔	Endarterektomie der A. poplitea	38.38.12↔	Resektion der A. poplitea mit Anastomose
38.18.99↔	Endarterektomie von Gefässen der unteren Extremität, sonstige	38.38.99↔	Resektion von Arterien der unteren Extremität mit Anastomose, sonstige
38.32.00↔	Resektion von anderen Gefässen am Kopf und Hals mit Anastomose, n.n.bez.	38.39.00↔	Resektion von Venen der unteren Extremität mit Anastomose, n.n.bez.
38.32.10↔	Resektion von extrakraniellen Arterien an Kopf und Hals mit Anastomose	38.39.10↔	Resektion von Venen der unteren Extremität mit Anastomose, tiefe Venen
38.32.20↔	Resektion von extrakraniellen Venen an Kopf und Hals mit Anastomose, n.n.bez.	38.39.99↔	Resektion von Venen der unteren Extremität mit Anastomose, sonstige
38.32.21↔	Resektion der V. jugularis mit Anastomose	38.40↔	Resektion von Blutgefässen mit Ersatz, Lokalisation n.n.bez.
38.32.22↔	Resektion von oberflächlichen extrakraniellen Venen an Kopf und Hals mit Anastomose	38.42↔	Resektion von anderen Blutgefässen an Kopf und Hals mit Ersatz
38.32.99↔	Resektion von anderen Gefässen an Kopf und Hals mit Anastomose, sonstige	38.43.00↔	Resektion von Blutgefässen der oberen Extremität mit Ersatz, n.n.bez.
38.33.00↔	Resektion von Gefässen der oberen Extremität (mit Anastomose), n.n.bez.	38.43.10↔	Resektion von Arterien der oberen Extremität mit Ersatz
38.33.10↔	Resektion von Arterien der oberen Extremität mit Anastomose, n.n.bez.	38.43.11↔	Resektion der A. axillaris mit Ersatz
38.33.11↔	Resektion von Arterien des Oberarms mit Anastomose	38.43.20↔	Resektion von Venen der oberen Extremität mit Ersatz, n.n.bez.
38.33.12↔	Resektion der A. ulnaris mit Anastomose	38.43.21↔	Resektion der V. axillaris mit Ersatz
38.33.13↔	Resektion von sonstigen Arterien des Unterarms mit Anastomose	38.43.28↔	Resektion von sonstigen tiefen Venen der oberen Extremität mit Ersatz
38.33.14↔	Resektion von Arterien der Hand mit Anastomose	38.43.29↔	Resektion von Venen der oberen Extremität mit Ersatz, sonstige
38.33.20↔	Resektion von Venen der oberen Extremität mit Anastomose, n.n.bez.	38.43.99↔	Resektion von Blutgefässen der oberen Extremität mit Ersatz, sonstige
38.33.21↔	Resektion der V. axillaris mit Anastomose	38.44.00↔	Resektion der Aorta abdominalis mit Ersatz, n.n.bez.
38.33.22↔	Resektion von sonstigen tiefen Venen der oberen Extremität mit Anastomose	38.44.10↔	Resektion der Aorta abdominalis, suprarenal mit Ersatz
38.33.23↔	Resektion von oberflächlichen Venen der oberen Extremität mit Anastomose	38.44.11↔	Resektion der Aorta abdominalis, infrarenal mit Ersatz
38.33.99↔	Resektion von Gefässen der oberen Extremität (mit Anastomose), sonstige	38.44.12↔	Resektion der Aorta abdominalis, juxtarenal mit Ersatz
38.34.00↔	Resektion der Aorta mit Anastomose, n.n.bez.	38.44.99↔	Resektion der Aorta abdominalis mit Ersatz, sonstige
38.34.10↔	Resektion der Aorta ascendens und des Aortenbogens mit Anastomose	38.45.00↔	Resektion von thorakalen Blutgefässen mit Ersatz, n.n.bez.
38.34.20↔	Resektion der Aorta descendens mit Anastomose	38.45.10↔	Resektion der thorakalen Aorta mit Ersatz, n.n.bez.
38.34.30↔	Resektion der Aorta abdominalis mit Anastomose	38.45.11↔	Resektion der Aorta ascendens oder des Aortenbogens mit Ersatz
38.34.99↔	Resektion der Aorta mit Anastomose, sonstige	38.45.12↔	Resektion der Aorta thoracica mit Ersatz
38.35.00↔	Resektion von thorakalen Gefässen mit Anastomose, n.n.bez.	38.45.13↔	Resektion der Aorta thoracoabdominalis mit Ersatz
38.35.10↔	Resektion von thorakalen Arterien mit Anastomose, n.n.bez.	38.45.14↔	Resektion der thorakalen Aorta und Ersatz mit Hybridprothese
38.35.11↔	Resektion der A. subclavia mit Anastomose	38.45.19↔	Resektion der thorakalen Aorta mit Ersatz, sonstige
38.35.12↔	Resektion des Truncus brachiocephalicus mit Anastomose	38.45.20↔	Resektion sonstiger thorakaler Arterien mit Ersatz, n.n.bez.
38.35.13↔	Resektion der A. pulmonalis mit Anastomose	38.45.21↔	Resektion der A. pulmonalis mit Ersatz
38.35.19↔	Resektion von thorakalen Arterien mit Anastomose, sonstige	38.45.22↔	Resektion des Truncus brachiocephalicus mit Ersatz
38.35.20↔	Resektion von thorakalen Venen mit Anastomose, n.n.bez.	38.45.29↔	Resektion sonstiger thorakaler Arterien mit Ersatz
38.35.21↔	Resektion der V. pulmonalis mit Anastomose	38.45.30↔	Resektion thorakaler Venen mit Ersatz, n.n.bez.
38.35.22↔	Resektion der V. subclavia mit Anastomose	38.45.31↔	Resektion der V. cava superior mit Ersatz
38.35.23↔	Resektion der V. cava superior mit Anastomose	38.45.38↔	Resektion sonstiger tiefer thorakaler Venen mit Ersatz
38.35.28↔	Resektion von thorakalen von sonstigen tiefen Venen mit Anastomose	38.45.39↔	Resektion thorakaler Venen mit Ersatz, sonstige
38.35.29↔	Resektion von thorakalen Venen mit Anastomose, sonstige	38.45.99↔	Resektion von thorakalen Blutgefässen mit Ersatz, sonstige
38.35.99↔	Resektion von thorakalen Gefässen mit Anastomose, sonstige	38.46↔	Resektion von abdominalen Arterien mit Ersatz
38.36.00↔	Resektion von abdominalen Arterien mit Anastomose, n.n.bez.	38.47.00↔	Resektion von abdominalen Venen mit Ersatz, n.n.bez.
38.36.10↔	Resektion von viszeralen Arterien mit Anastomose, n.n.bez.	38.47.10↔	Resektion von tiefen abdominalen Venen mit Ersatz, n.n.bez.
38.36.11↔	Resektion des Truncus coeliacus mit Anastomose	38.47.11↔	Resektion der V. cava inferior mit Ersatz
38.36.12↔	Resektion der A. gastrica mit Anastomose	38.47.12↔	Resektion der V. iliaca mit Ersatz
38.36.13↔	Resektion der A. hepatica mit Anastomose	38.47.19↔	Resektion von tiefen abdominalen Venen mit Ersatz, sonstige
38.36.14↔	Resektion der A. lienalis mit Anastomose	38.47.99↔	Resektion von abdominalen Venen mit Ersatz, sonstige
38.36.15↔	Resektion der A. renalis mit Anastomose	38.48.00↔	Resektion von Arterien der unteren Extremität mit Ersatz, n.n.bez.
38.36.16↔	Resektion der A. mesenterialis mit Anastomose	38.48.10↔	Resektion der A. femoralis mit Ersatz (communis) (superficialis)



38.48.11↔	Resektion der A. profunda femoris mit Ersatz	38.67.19↔	Sonstige Exzision von tiefen abdominalen Venen, sonstige
38.48.12↔	Resektion der A. poplitea mit Ersatz	38.67.99↔	Sonstige Exzision von abdominalen Venen, sonstige
38.48.13↔	Resektion von Arterien des Unterschenkels mit Ersatz	38.68.00↔	Sonstige Exzision von Arterien der unteren Extremität, n.n.bez.
38.48.99↔	Resektion von Arterien der unteren Extremität mit Ersatz, sonstige	38.68.10↔	Sonstige Exzision von Arterien des Oberschenkels
38.49.00↔	Resektion von Venen der unteren Extremität mit Ersatz, n.n.bez.	38.68.20↔	Sonstige Exzision von Arterien des Unterschenkels und des Fusses
38.49.10↔	Resektion von tiefen Venen der unteren Extremität mit Ersatz	38.68.99↔	Sonstige Exzision von Arterien der unteren Extremität, sonstige
38.49.99↔	Resektion von Venen der unteren Extremität mit Ersatz, sonstige	38.69↔	Sonstige Exzision von Venen der unteren Extremität
38.50↔	Ligatur und Stripping von Varizen, Lokalisation n.n.bez.	38.7x.10↔	Unterbrechung der Vena cava, offen chirurgisch, n.n.bez.
38.52↔	Ligatur und Stripping von anderen Varizen an Kopf und Hals	38.7x.11↔	Einsetzen eines Antiembolie-Schirmes in die Vena cava, offen chirurgisch
38.53↔	Ligatur und Stripping von Varizen der oberen Extremität	38.7x.12↔	Entfernung eines Antiembolie-Schirmes in der Vena cava, offen chirurgisch
38.55↔	Ligatur von thorakalen Varizen	38.7x.13↔	Ligatur oder Plikatur der Vena cava, offen chirurgisch
38.57↔	Ligatur und Stripping von abdominalen Varizen	38.7x.19↔	Unterbrechung der Vena cava, offen chirurgisch, sonstige
38.59.00↔	Ligatur und Stripping von Varizen der unteren Extremität, n.n.bez.	38.82.00↔	Sonstiger chirurgischer Verschluss von Gefässen am Kopf und Hals, n.n.bez.
38.59.10↔	Ligatur, Exzision und Stripping von Varizen und Vv. perforantes der unteren Extremität (als selbstständiger Eingriff)	38.82.10↔	Sonstiger chirurgischer Verschluss von extrakraniellen Arterien an Kopf und Hals
38.59.20↔	Crossektomie und Stripping von Varizen der unteren Extremität, n.n.bez.	38.82.20↔	Sonstiger chirurgischer Verschluss von extrakraniellen Venen an Kopf und Hals, n.n.bez.
38.59.21↔	Crossektomie und Stripping, V. saphena magna	38.82.21↔	Sonstiger chirurgischer Verschluss der V. jugularis
38.59.22↔	Crossektomie und Stripping, V. saphena parva	38.82.22↔	Sonstiger chirurgischer Verschluss von sonstigen tiefen extrakraniellen Venen an Kopf und Hals
38.59.23↔	Crossektomie und Stripping, Vv. saphenae magna et parva	38.82.29↔	Sonstiger chirurgischer Verschluss von extrakraniellen Venen an Kopf und Hals, sonstige
38.59.30↔	(Isolierte) Crossektomie, n.n.bez.	38.82.99↔	Sonstiger chirurgischer Verschluss von Gefässen am Kopf und Hals, sonstige
38.59.31↔	(Isolierte) Crossektomie, V. saphena magna	38.83.11↔	Sonstiger chirurgischer Verschluss von Arterien der Hand
38.59.32↔	(Isolierte) Crossektomie, V. saphena parva	38.83.19↔	Sonstiger chirurgischer Verschluss von sonstigen Arterien der oberen Extremität
38.59.33↔	(Isolierte) Crossektomie, Vv. saphena magna et parva	38.83.21↔	Sonstiger chirurgischer Verschluss von tiefen Venen der oberen Extremität
38.59.40↔	Lokale Lasertherapie von Varizen	38.84.00↔	Sonstiger chirurgischer Verschluss der Aorta, n.n.bez.
38.59.50↔	Endoluminale Therapie von Varizen	38.84.10↔	Sonstiger chirurgischer Verschluss der thorakalen Aorta
38.59.51↔	Endovenöse Lasertherapie von Varizen [EVLV]	38.84.20↔	Sonstiger chirurgischer Verschluss der Aorta abdominalis
38.59.52↔	Endovenöse Radiofrequenzablation von Varizen	38.84.31↔	Ligatur des Ductus arteriosus apertus
38.59.59↔	Endoluminale Therapie von Varizen, sonstige	38.84.99↔	Sonstiger chirurgischer Verschluss der Aorta, sonstige
38.59.99↔	Ligatur und Stripping von Varizen der unteren Extremität, sonstige	38.85.00↔	Sonstiger chirurgischer Verschluss von anderen thorakalen Gefässen, n.n.bez.
38.62↔	Sonstige Exzision von Gefässen an Kopf und Hals	38.85.10↔	Sonstiger chirurgischer Verschluss von anderen thorakalen Arterien, n.n.bez.
38.63.00↔	Sonstige Exzision von Gefässen der oberen Extremität, n.n.bez.	38.85.11↔	Sonstiger chirurgischer Verschluss der A. subclavia
38.63.10↔	Sonstige Exzision von Arterien der oberen Extremität, n.n.bez.	38.85.12↔	Sonstiger chirurgischer Verschluss der A. pulmonalis
38.63.11↔	Sonstige Exzision von Arterien der Hand	38.85.13↔	Sonstiger chirurgischer Verschluss des Truncus brachiocephalicus
38.63.19↔	Sonstige Exzision von Arterien der oberen Extremität, sonstige	38.85.19↔	Sonstiger chirurgischer Verschluss von anderen thorakalen Arterien, sonstige
38.63.20↔	Sonstige Exzision von Venen der oberen Extremität, n.n.bez.	38.85.20↔	Sonstiger chirurgischer Verschluss von thorakalen Venen, n.n.bez.
38.63.21↔	Sonstige Exzision von tiefen Venen der oberen Extremität	38.85.21↔	Sonstiger chirurgischer Verschluss der V. cava superior
38.63.29↔	Sonstige Exzision von Venen der oberen Extremität, sonstige	38.85.22↔	Sonstiger chirurgischer Verschluss der V. pulmonalis
38.63.99↔	Sonstige Exzision von Gefässen der oberen Extremität, sonstige	38.85.23↔	Sonstiger chirurgischer Verschluss der V. subclavia
38.64.00↔	Sonstige Exzision der Aorta, n.n.bez.	38.85.28↔	Sonstiger chirurgischer Verschluss von sonstigen tiefen thorakalen Venen
38.64.10↔	Sonstige Exzision der thorakalen Aorta	38.85.29↔	Sonstiger chirurgischer Verschluss von thorakalen Venen, sonstige
38.64.20↔	Sonstige Exzision der Aorta abdominalis	38.85.99↔	Sonstiger chirurgischer Verschluss von anderen thorakalen Gefässen, sonstige
38.64.99↔	Sonstige Exzision der Aorta, sonstige	38.86.00↔	Sonstiger chirurgischer Verschluss von abdominalen Arterien, n.n.bez.
38.65.00↔	Sonstige Exzision von thorakalen Gefässen, n.n.bez.	38.86.10↔	Sonstiger chirurgischer Verschluss von viszeralen Arterien, n.n.bez.
38.65.10↔	Sonstige Exzision von thorakalen Arterien	38.86.11↔	Sonstiger chirurgischer Verschluss des Truncus coeliacus
38.65.20↔	Sonstige Exzision von thorakalen Venen, n.n.bez.	38.86.12↔	Sonstiger chirurgischer Verschluss der A. gastrica
38.65.21↔	Sonstige Exzision der V. cava superior	38.86.13↔	Sonstiger chirurgischer Verschluss der A. hepatica
38.65.22↔	Sonstige Exzision von sonstigen tiefen thorakalen Venen	38.86.14↔	Sonstiger chirurgischer Verschluss der A. lienalis
38.65.29↔	Sonstige Exzision von thorakalen Venen, sonstige	38.86.15↔	Sonstiger chirurgischer Verschluss der A. renalis
38.65.99↔	Sonstige Exzision von thorakalen Gefässen, sonstige	38.86.16↔	Sonstiger chirurgischer Verschluss der A. mesenterialis
38.66.00↔	Sonstige Exzision von abdominalen Arterien, n.n.bez.	38.86.17↔	Sonstiger chirurgischer Verschluss der A. iliaca
38.66.10↔	Sonstige Exzision von viszeralen Arterien, n.n.bez.	38.86.19↔	Sonstiger chirurgischer Verschluss von viszeralen Arterien, sonstige
38.66.11↔	Sonstige Exzision des Truncus coeliacus		
38.66.12↔	Sonstige Exzision der A. gastrica		
38.66.13↔	Sonstige Exzision der A. hepatica		
38.66.14↔	Sonstige Exzision der A. lienalis		
38.66.15↔	Sonstige Exzision der A. renalis		
38.66.16↔	Sonstige Exzision der A. mesenterialis		
38.66.17↔	Sonstige Exzision der A. lumbalis		
38.66.18↔	Sonstige Exzision der A. iliaca		
38.66.19↔	Sonstige Exzision viszeraler Arterien, sonstige		
38.66.99↔	Sonstige Exzision abdominalen Arterien, sonstige		
38.67.00↔	Sonstige Exzision von abdominalen Venen, n.n.bez.		
38.67.10↔	Sonstige Exzision von tiefen abdominalen Venen, n.n.bez.		
38.67.11↔	Sonstige Exzision der V. cava inferior		
38.67.12↔	Sonstige Exzision der V. iliaca		

38.86.99↔	Sonstiger chirurgischer Verschluss von abdominalen Arterien, sonstige	39.25.23↔	Ilio-poplitealer Bypass
38.87.00↔	Sonstiger chirurgischer Verschluss von abdominalen Venen, n.n.bez.	39.25.24↔	Ilio-cruraler Bypass
38.87.10↔	Sonstiger chirurgischer Verschluss von tiefen abdominalen Venen, n.n.bez.	39.25.29↔	Iliaco-femorale Bypass, sonstige
38.87.11↔	Sonstiger chirurgischer Verschluss der V. cava inferior	39.25.30↔	Obturator-Bypass (extraanatomisch)
38.87.12↔	Sonstiger chirurgischer Verschluss der V. iliaca communis und V. iliaca interna	39.25.99↔	Aorto-iliaco-femorale Bypass, sonstige
38.87.19↔	Sonstiger chirurgischer Verschluss von tiefen abdominalen Venen, sonstige	39.26.00↔	Sonstiger intra-abdominaler Gefäss-Shunt oder -Bypass, n.n.bez.
38.87.99↔	Sonstiger chirurgischer Verschluss von abdominalen Venen, sonstige	39.26.10↔	Sonstiger intra-abdominaler Gefäss-Shunt oder -Bypass, Viszeralarterien
38.88↔	Sonstiger chirurgischer Verschluss von Arterien der unteren Extremität	39.26.11↔	Sonstiger intra-abdominaler Gefäss-Shunt oder -Bypass, Aorta
38.89↔	Sonstiger chirurgischer Verschluss von Venen der unteren Extremität	39.26.12↔	Sonstiger intra-abdominaler Gefäss-Shunt oder -Bypass, A. renalis
39.0x.00↔	Shunt einer systemischen Arterie zur Pulmonalarterie, n.n.bez.	39.26.19↔	Sonstiger intra-abdominaler Gefäss-Shunt oder -Bypass, sonstige Viszeralarterien
39.0x.10↔	Anastomose zwischen A. subclavia und A. pulmonalis (Blalock-Taussig)	39.26.99↔	Sonstiger intra-abdominaler Gefäss-Shunt oder -Bypass, sonstige
39.0x.11↔	Anastomose zwischen Aorta und A. pulmonalis dextra (Waterston-Cooley)	39.27.00↔	Arteriovenöser Shunt für Hämodialyse, n.n.bez.
39.0x.12↔	Anastomose zwischen Aorta descendens und A. pulmonalis sinistra (Potts-Smith)	39.27.09↔	Arteriovenöser Shunt für Hämodialyse, sonstige
39.0x.13↔	Anastomose zwischen A. pulmonalis sinistra und A. pulmonalis dextra	39.27.10↔	Anlegen einer AV-Fistel für Hämodialyse
39.0x.20↔	Prothesenshunt zwischen A. pulmonalis und Aorta, zentral	39.27.11↔	Anlegen einer AV-Fistel mit allogenen oder alloplastischem Material für Hämodialyse
39.0x.21↔	Prothesenshunt zwischen A. pulmonalis und Aorta, peripher	39.28↔	Extrakraniell-intrakranieller Gefäss-Bypass
39.0x.23↔	Pulmonalarterielles Banding	39.29.00↔	Sonstiger (peripherer) Gefäss-Shunt oder -Bypass, n.n.bez.
39.0x.24↔	Shunt einer systemischen Arterie zur Pulmonalarterie, Damus-Kay-Stansel-Operation	39.29.10↔	Gefäss-Shunt oder Bypass an Arterien der unteren Extremität, n.n.bez.
39.0x.99↔	Shunt einer systemischen Arterie zur Pulmonalarterie, sonstige	39.29.11↔	Femorofemorale Gefäss-Shunt oder -Bypass
39.10↔	Intra-abdominaler venöser Shunt, n.n.bez.	39.29.12↔	Femoropoplitealer Gefäss-Shunt oder -Bypass
39.11.00↔	Anlage und Revision portosystemischer Shunt, TIPSS, n.n.bez.	39.29.13↔	Femorocruraler Gefäss-Shunt oder -Bypass
39.11.11↔	Anlage portosystemischer Shunt, Einsatz von perkutaner (Ballon-)Angioplastie	39.29.14↔	Femoropedale Gefäss-Shunt oder -Bypass
39.11.12↔	Anlage portosystemischer Shunt, Perkutane Thrombolyse und Thrombektomie	39.29.15↔	Popliteocruraler und popliteopedale Gefäss-Shunt oder -Bypass
39.11.13↔	Anlage portosystemischer Shunt, Einsatz von Stent	39.29.16↔	Gefäss-Shunt oder Bypass an Arterien des Unterschenkels und des Fusses
39.11.21↔	Revision portosystemischer Shunt, perkutaner Verschluss	39.29.19↔	Gefäss-Shunt oder Bypass an Arterien der unteren Extremität, sonstige
39.11.22↔	Revision portosystemischer Shunt, Einsatz von Stenteinlage	39.29.20↔	Gefäss-Shunt oder Bypass an Arterien der oberen Extremität
39.11.23↔	Revision portosystemischer Shunt, Einsatz von perkutaner Thrombektomie und Thrombolyse	39.29.30↔	Sonstiger (peripherer) Gefäss-Shunt oder -Bypass, extraanatomisch, n.n.bez.
39.11.24↔	Revision portosystemischer Shunt, Durchführung von perkutaner Verkleinerung eines bestehenden portosystemischen Shunts	39.29.31↔	Subclaviafemorale Gefäss-Shunt oder Bypass
39.11.99↔	Anlage und Revision portosystemischer Shunt, TIPSS, sonstige	39.29.32↔	Axillofemorale Gefäss-Shunt oder Bypass
39.19↔	Intra-abdominaler venöser Shunt, sonstige	39.29.33↔	Femorofemorale Cross-over-Bypass
39.22.00↔	Bypass zwischen Aorta, A. subclavia und A. carotis, n.n.bez.	39.29.39↔	Sonstiger (peripherer) Gefäss-Shunt oder -Bypass, extraanatomisch, sonstige
39.22.10↔	Bypass an der A. carotis, n.n.bez.	39.29.40↔	Gefäss-Shunt oder -Bypass an Venen
39.22.11↔	Bypass zwischen A. carotis und A. carotis	39.29.80↔	Temporärer intraoperativer Shunt, n.n.bez.
39.22.12↔	Bypass zwischen A. carotis und A. vertebralis	39.29.81↔	Temporärer intraoperativer Shunt, arterioarteriell
39.22.13↔	Bypass zwischen A. carotis und A. subclavia	39.29.82↔	Temporärer intraoperativer Shunt, arteriovenös
39.22.14↔	Bypass zwischen A. carotis und Aorta	39.29.89↔	Temporärer intraoperativer Shunt, sonstige
39.22.19↔	Bypass an der A. carotis, sonstige	39.29.99↔	Sonstiger (peripherer) Gefäss-Shunt oder -Bypass, sonstige
39.22.20↔	Bypass an der A. subclavia, n.n.bez.	39.2a↔	Intra-intrakranieller Gefäss-Bypass
39.22.21↔	Bypass zwischen A. subclavia und Aorta	39.31.00↔	Naht einer Arterie, n.n.bez.
39.22.29↔	Bypass an der A. subclavia, sonstige	39.31.10↔	Naht einer Arterie an Kopf und Hals, n.n.bez.
39.22.99↔	Bypass zwischen Aorta, A. subclavia und A. carotis, sonstige	39.31.11↔	Naht einer intrakraniellen Arterie
39.23↔	Sonstiger intrathorakaler, vaskulärer Shunt oder Bypass	39.31.19↔	Naht einer Arterie an Kopf und Hals, sonstige
39.24↔	Aorto-renale Bypass	39.31.20↔	Naht einer Arterie des Oberarms, n.n.bez.
39.25.00↔	Aorto-iliaco-femorale Bypass, n.n.bez.	39.31.21↔	Naht der A. axillaris
39.25.10↔	Aorto-iliaco-femorale Bypass, aortal, n.n.bez.	39.31.22↔	Naht der A. brachialis
39.25.11↔	Aorto-iliakale Bypass	39.31.29↔	Naht einer Arterie des Oberarms, sonstige
39.25.12↔	Aorto-femorale Bypass	39.31.30↔	Naht einer Arterie des Unterarms
39.25.13↔	Aorto-popliteale Bypass	39.31.40↔	Naht einer Arterie der Hand
39.25.14↔	Aorto-crurale Bypass	39.31.50↔	Naht einer Arterie der unteren Extremität
39.25.19↔	Aorto-iliaco-femorale Bypass, aortal, sonstige	39.31.60↔	Naht der Aorta, n.n.bez.
39.25.20↔	Iliaco-femorale Bypass, n.n.bez.	39.31.61↔	Naht der thorakalen Aorta
39.25.21↔	Ilio-iliakale Bypass	39.31.62↔	Naht der abdominalen Aorta
39.25.22↔	Ilio-femorale Bypass	39.31.69↔	Naht der Aorta, sonstige
		39.31.70↔	Naht von sonstigen thorakalen Arterien, n.n.bez.
		39.31.71↔	Naht der A. pulmonalis
		39.31.72↔	Naht des Truncus brachiocephalicus
		39.31.73↔	Naht der A. subclavia
		39.31.79↔	Naht von thorakalen Arterien, sonstige
		39.31.80↔	Naht von abdominalen Arterien, n.n.bez.
		39.31.81↔	Naht des Truncus coeliacus

39.31.82↔	Naht der A. gastrica	39.56.31↔	Plastische Rekonstruktion der thorakalen Aorta mit Gewebe-Patch
39.31.83↔	Naht der A. hepatica	39.56.32↔	Plastische Rekonstruktion der V. pulmonalis mit Gewebe-Patch
39.31.84↔	Naht der A. lienalis	39.56.33↔	Plastische Rekonstruktion der V. cava superior mit Gewebe-Patch
39.31.85↔	Naht der A. renalis	39.56.39↔	Plastische Rekonstruktion von thorakalen Gefässen mit Gewebe-Patch, sonstige
39.31.86↔	Naht der A. mesenterialis	39.56.40↔	Plastische Rekonstruktion abdominaler Arterien mit Gewebe-Patch, n.n.bez.
39.31.87↔	Naht der A. lumbalis	39.56.41↔	Plastische Rekonstruktion der abdominalen Aorta mit Gewebe-Patch
39.31.88↔	Naht der A. iliaca	39.56.42↔	Plastische Rekonstruktion des Truncus coeliacus mit Gewebe-Patch
39.31.89↔	Naht von abdominalen Arterien, sonstige	39.56.43↔	Plastische Rekonstruktion der A. gastrica mit Gewebe-Patch
39.31.99↔	Naht einer Arterie, sonstige	39.56.44↔	Plastische Rekonstruktion der A. hepatica mit Gewebe-Patch
39.32.11↔	Naht einer intrakraniellen Vene	39.56.45↔	Plastische Rekonstruktion der A. lienalis mit Gewebe-Patch
39.32.19↔	Naht einer Vene an Kopf und Hals, sonstige	39.56.46↔	Plastische Rekonstruktion der A. renalis mit Gewebe-Patch
39.32.30↔	Naht einer thorakalen Vene, n.n.bez.	39.56.47↔	Plastische Rekonstruktion der A. mesenterica mit Gewebe-Patch
39.32.31↔	Naht der V. cava superior	39.56.48↔	Plastische Rekonstruktion der A. iliaca mit Gewebe-Patch
39.32.32↔	Naht der V. brachiocephalica	39.56.49↔	Plastische Rekonstruktion abdominaler Arterien mit Gewebe-Patch, sonstige
39.32.39↔	Naht einer thorakalen Vene, sonstige	39.56.50↔	Plastische Rekonstruktion abdominaler Venen mit Gewebe-Patch, n.n.bez.
39.32.40↔	Naht einer abdominalen Vene, n.n.bez.	39.56.51↔	Plastische Rekonstruktion der V. cava inferior mit Gewebe-Patch
39.32.41↔	Naht der V. cava inferior	39.56.52↔	Plastische Rekonstruktion der V. iliaca mit Gewebe-Patch
39.32.42↔	Naht der V. iliaca communis und V. iliaca interna	39.56.59↔	Plastische Rekonstruktion abdominaler Venen mit Gewebe-Patch, sonstige
39.41↔	Stillung einer Blutung nach vaskulärem Eingriff	39.56.60↔	Plastische Rekonstruktion von Gefässen der unteren Extremität mit Gewebe-Patch, n.n.bez.
39.42.11↔	Entfernen bei Wechsel eines arteriovenösen Shunts zur Hämodialyse	39.56.61↔	Plastische Rekonstruktion von Arterien der unteren Extremität mit Gewebe-Patch
39.42.12↔	Revision ohne Ersatz eines arteriovenösen Shunts zur Hämodialyse	39.56.62↔	Plastische Rekonstruktion der V. femoralis und V. poplitea mit Gewebe-Patch
39.43↔	Verschluss eines arteriovenösen Shunts zur Hämodialyse	39.56.63↔	Plastische Rekonstruktion von sonstigen tiefen Venen der unteren Extremitäten mit Gewebe-Patch
39.49.00↔	Sonstige Revision nach vaskulärem Eingriff, n.n.bez.	39.56.64↔	Plastische Rekonstruktion von oberflächlichen Venen des Oberschenkels mit Gewebe-Patch
39.49.10↔	Revision einer Gefässanastomose	39.56.69↔	Plastische Rekonstruktion von Gefässen der unteren Extremität mit Gewebe-Patch, sonstige
39.49.20↔	Revision eines vaskulären Implantats	39.56.99↔	Plastische Rekonstruktion eines Blutgefässes mit Gewebe-Patch, sonstige
39.49.21↔	Wechsel eines vaskulären Implantats	39.57.00↔	Plastische Rekonstruktion mit synthetischem Patch Graft, n.n.bez.
39.49.22↔	Entfernung eines vaskulären Implantats	39.57.10↔	Plastische Rekonstruktion von Gefässen an Kopf und Hals mit synthetischem Patch Graft, n.n.bez.
39.49.30↔	Ersatz eines kardialen Conduit	39.57.11↔	Plastische Rekonstruktion von intrakraniellen Gefässen mit synthetischem Patch Graft
39.49.99↔	Sonstige Revision nach vaskulärem Eingriff, sonstige	39.57.12↔	Plastische Rekonstruktion von extrakraniellen Arterien an Kopf und Hals mit synthetischem Patch Graft
39.52.00↔	Sonstige Korrektur eines Aneurysmas, n.n.bez.	39.57.13↔	Plastische Rekonstruktion der V. jugularis mit synthetischem Patch Graft
39.52.10↔	Sonstige Korrektur eines Aneurysmas von Blutgefässen an Kopf und Hals, n.n.bez.	39.57.19↔	Plastische Rekonstruktion von Gefässen an Kopf und Hals mit synthetischem Patch Graft, sonstige
39.52.11↔	Sonstige Korrektur eines Aneurysmas von intrakraniellen Blutgefässen	39.57.20↔	Plastische Rekonstruktion von Gefässen der oberen Extremität mit synthetischem Patch Graft, n.n.bez.
39.52.19↔	Sonstige Korrektur eines Aneurysmas von Blutgefässen an Kopf und Hals, sonstige	39.57.21↔	Plastische Rekonstruktion von Arterien der oberen Extremität mit synthetischem Patch Graft
39.52.20↔	Sonstige Korrektur eines Aneurysmas der Aorta, n.n.bez.	39.57.22↔	Plastische Rekonstruktion der V. subclavia, V. axillaris und V. brachiocephalica mit synthetischem Patch Graft
39.52.21↔	Sonstige offen chirurgische Korrektur eines Aneurysmas der Aorta ascendens, des Aortenbogens und der thorakalen Aorta	39.57.23↔	Plastische Rekonstruktion von sonstigen tiefen Venen der oberen Extremitäten mit synthetischem Patch Graft
39.52.22↔	Sonstige offen chirurgische Korrektur eines Aneurysmas der Aorta abdominalis	39.57.29↔	Plastische Rekonstruktion von Gefässen der oberen Extremität mit synthetischem Patch Graft, sonstige
39.52.29↔	Sonstige Korrektur eines Aneurysmas der Aorta, sonstige	39.57.30↔	Plastische Rekonstruktion von thorakalen Gefässen mit synthetischem Patch Graft, n.n.bez.
39.53↔	Verschluss einer arteriovenösen Fistel	39.57.31↔	Plastische Rekonstruktion der thorakalen Aorta mit synthetischem Patch Graft
39.54.00↔	Re-entry Operation, n.n.bez.	39.57.32↔	Plastische Rekonstruktion der V. pulmonalis mit synthetischem Patch Graft
39.54.10↔	Re-entry Operation, thorakale Aorta		
39.54.20↔	Re-entry Operation, Aorta abdominalis		
39.54.99↔	Re-entry Operation, sonstige		
39.55↔	Reimplantation eines abrierenden Nierengefässes		
39.56.00↔	Plastische Rekonstruktion eines Blutgefässes mit Gewebe-Patch, n.n.bez.		
39.56.10↔	Plastische Rekonstruktion von Gefässen an Kopf und Hals mit Gewebe-Patch, n.n.bez.		
39.56.11↔	Plastische Rekonstruktion von intrakraniellen Gefässen mit Gewebe-Patch		
39.56.12↔	Plastische Rekonstruktion der V. jugularis mit Gewebe-Patch		
39.56.19↔	Plastische Rekonstruktion von Gefässen an Kopf und Hals mit Gewebe-Patch, sonstige		
39.56.20↔	Plastische Rekonstruktion von Gefässen der oberen Extremität mit Gewebe-Patch, n.n.bez.		
39.56.21↔	Plastische Rekonstruktion von Arterien der oberen Extremität mit Gewebe-Patch		
39.56.22↔	Plastische Rekonstruktion der V. subclavia, V. axillaris und V. brachiocephalica mit Gewebe-Patch		
39.56.23↔	Plastische Rekonstruktion von sonstigen tiefen Venen der oberen Extremitäten mit Gewebe-Patch		
39.56.29↔	Plastische Rekonstruktion von Gefässen der oberen Extremität mit Gewebe-Patch, sonstige		
39.56.30↔	Plastische Rekonstruktion von thorakalen Gefässen mit Gewebe-Patch, n.n.bez.		

39.57.33↔	Plastische Rekonstruktion der V. cava superior mit synthetischem Patch Graft	39.59.39↔	Sonstige plastische Rekonstruktion von Gefässen an Kopf und Hals, sonstige
39.57.39↔	Plastische Rekonstruktion von thorakalen Gefässen mit synthetischem Patch Graft, sonstige	39.59.40↔	Sonstige plastische Rekonstruktion von Gefässen der oberen Extremität, n.n.bez.
39.57.40↔	Plastische Rekonstruktion abdominaler Arterien mit synthetischem Patch Graft, n.n.bez.	39.59.41↔	Sonstige plastische Rekonstruktion von Arterien der oberen Extremität
39.57.41↔	Plastische Rekonstruktion der abdominalen Aorta mit synthetischem Patch Graft	39.59.42↔	Sonstige plastische Rekonstruktion der V. subclavia, V. axillaris und V. brachiocephalica
39.57.42↔	Plastische Rekonstruktion des Truncus coeliacus mit synthetischem Patch Graft	39.59.48↔	Sonstige plastische Rekonstruktion von sonstigen tiefen Venen der oberen Extremität
39.57.43↔	Plastische Rekonstruktion der A. gastrica mit synthetischem Patch Graft	39.59.49↔	Sonstige plastische Rekonstruktion von Gefässen der oberen Extremität, sonstige
39.57.44↔	Plastische Rekonstruktion der A. hepatica mit synthetischem Patch Graft	39.59.50↔	Sonstige plastische Rekonstruktion von thorakalen Gefässen, n.n.bez.
39.57.45↔	Plastische Rekonstruktion der A. lienalis mit synthetischem Patch Graft	39.59.51↔	Sonstige plastische Rekonstruktion der thorakalen Aorta
39.57.46↔	Plastische Rekonstruktion der A. renalis mit synthetischem Patch Graft	39.59.52↔	Sonstige plastische Rekonstruktion der A. pulmonalis
39.57.47↔	Plastische Rekonstruktion der A. mesenterica mit synthetischem Patch Graft	39.59.53↔	Sonstige plastische Rekonstruktion von thorakalen Arterien, sonstige
39.57.48↔	Plastische Rekonstruktion der A. iliaca mit synthetischem Patch Graft	39.59.54↔	Sonstige plastische Rekonstruktion der V. pulmonalis
39.57.49↔	Plastische Rekonstruktion abdominaler Arterien mit synthetischem Patch Graft, sonstige	39.59.55↔	Sonstige plastische Rekonstruktion der V. cava superior
39.57.50↔	Plastische Rekonstruktion abdominaler Venen mit synthetischem Patch Graft, n.n.bez.	39.59.59↔	Sonstige plastische Rekonstruktion von thorakalen Gefässen, sonstige
39.57.51↔	Plastische Rekonstruktion der V. cava inferior mit synthetischem Patch Graft	39.59.60↔	Sonstige plastische Rekonstruktion von abdominalen Arterien, n.n.bez.
39.57.52↔	Plastische Rekonstruktion der V. iliaca mit synthetischem Patch Graft	39.59.61↔	Sonstige plastische Rekonstruktion der abdominalen Aorta
39.57.59↔	Plastische Rekonstruktion abdominaler Venen mit synthetischem Patch Graft, sonstige	39.59.62↔	Sonstige plastische Rekonstruktion des Truncus coeliacus
39.57.60↔	Plastische Rekonstruktion von Gefässen der unteren Extremität mit synthetischem Patch Graft, n.n.bez.	39.59.63↔	Sonstige plastische Rekonstruktion der A. gastrica
39.57.61↔	Plastische Rekonstruktion von Arterien der unteren Extremität mit synthetischem Patch Graft	39.59.64↔	Sonstige plastische Rekonstruktion A. hepatica
39.57.62↔	Plastische Rekonstruktion der V. femoralis und V. poplitea mit synthetischem Patch Graft	39.59.65↔	Sonstige plastische Rekonstruktion der A. lienalis
39.57.63↔	Plastische Rekonstruktion von sonstigen tiefen Venen der unteren Extremitäten mit synthetischem Patch Graft	39.59.66↔	Sonstige plastische Rekonstruktion der A. renalis
39.57.64↔	Plastische Rekonstruktion von oberflächlichen Venen des Oberschenkels mit synthetischem Patch Graft	39.59.67↔	Sonstige plastische Rekonstruktion der A. mesenterica
39.57.69↔	Plastische Rekonstruktion von Gefässen der unteren Extremität mit synthetischem Patch Graft, sonstige	39.59.68↔	Sonstige plastische Rekonstruktion der A. iliaca
39.57.99↔	Plastische Rekonstruktion mit synthetischem Patch Graft, sonstige	39.59.69↔	Sonstige plastische Rekonstruktion von abdominalen Arterien, sonstige
39.58↔	Plastische Rekonstruktion eines Blutgefässes mit Patch Graft n.n.bez.	39.59.70↔	Sonstige plastische Rekonstruktion von abdominalen Venen, n.n.bez.
39.59.10↔	Transposition von Arterien, n.n.bez.	39.59.71↔	Sonstige plastische Rekonstruktion der V. cava inferior
39.59.11↔	Transposition der extrakraniellen A. vertebralis	39.59.72↔	Sonstige plastische Rekonstruktion der V. iliaca
39.59.12↔	Transposition von sonstigen extrakraniellen Arterien an Kopf und Hals	39.59.79↔	Sonstige plastische Rekonstruktion von abdominalen Venen, sonstige
39.59.13↔	Transposition von Arterien der oberen Extremität	39.59.80↔	Sonstige plastische Rekonstruktion von Gefässen der unteren Extremität, n.n.bez.
39.59.14↔	Transposition von thorakalen Arterien	39.59.81↔	Sonstige plastische Rekonstruktion von Arterien der unteren Extremität
39.59.15↔	Transposition der A. gastrica, A. hepatica und A. lienalis	39.59.82↔	Sonstige plastische Rekonstruktion der V. femoralis
39.59.16↔	Transposition der A. renalis	39.59.83↔	Sonstige plastische Rekonstruktion der V. poplitea
39.59.17↔	Transposition der A. mesenterica	39.59.88↔	Sonstige plastische Rekonstruktion von sonstigen tiefen Venen der unteren Extremität
39.59.18↔	Transposition sonstiger viszeraler Arterien	39.59.89↔	Sonstige plastische Rekonstruktion von Gefässen der unteren Extremität, sonstige
39.59.19↔	Transposition der A. iliaca	39.59.90↔	Sonstige plastische Rekonstruktion eines Gefässes, Venenklappenplastik
39.59.20↔	Transposition von sonstigen abdominalen Arterien	39.8x.00↔	Operationen am Glomus caroticum, Sinus caroticus und anderen Paraganglien, n.n.bez.
39.59.21↔	Transposition von Arterien der unteren Extremität	39.8x.10↔	Exploration des Glomus caroticum und anderer Paraganglien
39.59.29↔	Transposition von Arterien, sonstige	39.8x.11↔	Exzision des Glomus caroticum und anderer Paraganglien
39.59.30↔	Sonstige plastische Rekonstruktion von Gefässen an Kopf und Hals, n.n.bez.	39.8x.21↔	Revision ohne Ersatz eines Impulsgenerators zur Aktivierung des Baroreflexes
39.59.31↔	Sonstige plastische Rekonstruktion eines intrakraniellen Gefässes	39.8x.22↔	Entfernen eines Impulsgenerators zur Aktivierung des Baroreflexes
39.59.32↔	Sonstige plastische Rekonstruktion der extrakraniellen A. vertebralis	39.8x.30↔	Implantation oder Ersetzen einer (von) Elektrode(n) zur Aktivierung des Baroreflexes
39.59.33↔	Sonstige plastische Rekonstruktion von extrakraniellen Arterien an Kopf und Hals, sonstige	39.8x.31↔	Revision ohne Ersatz einer (von) Elektrode(n) zur Aktivierung des Baroreflexes
39.59.34↔	Sonstige plastische Rekonstruktion der V. jugularis	39.8x.32↔	Entfernen einer (von) Elektrode(n) zur Aktivierung des Baroreflexes
		39.8x.99↔	Operationen am Glomus caroticum, Sinus caroticus und anderen Paraganglien, sonstige
		39.99.10↔	Aortopexie
		39.99.20↔	Operationen bei kongenitalen Gefässanomalien, n.n.bez.
		39.99.21↔	Operationen bei kongenitaler Anomalie des Aortenisthmus (Stenose) oder bei unterbrochenem Aortenbogen

39.99.22↔	Operationen bei kongenitalen Anomalien der A. oder V. pulmonalis oder bei A. lusoria	83.82.10↔	Faszientransplantation, Kopf und Hals
39.99.23↔	Operationen bei kongenitalen Anomalien der V. cava	83.82.11↔	Faszientransplantation, Schulter und Axilla
39.99.24↔	Operationen bei kongenitalen Kollateralgefässen und Unifokalisierung	83.82.12↔	Faszientransplantation, Oberarm und Ellenbogen
39.99.30↔	Katheterinterventioneller Verschluss des Ductus arteriosus Botalli, n.n.bez	83.82.13↔	Faszientransplantation, Unterarm
39.99.31↔	Katheterinterventioneller Verschluss des Ductus arteriosus Botalli, mit Coil	83.82.14↔	Faszientransplantation, Brustwand, Bauch und Rücken
39.99.32↔	Katheterinterventioneller Verschluss des Ductus arteriosus Botalli, mit Amplatz-Ductus-Occluder	83.82.15↔	Faszientransplantation, Leisten- und Genitalregion und Gesäss
39.99.38↔	Katheterinterventioneller Verschluss des Ductus arteriosus Botalli, sonstige	83.82.16↔	Faszientransplantation, Untere Extremität
39.99.39↔	Operationen bei sonstigen kongenitalen Gefässanomalien	83.82.19↔	Faszientransplantation, Andere Lokalisation
83.43.00↔	Exzision von Muskel oder Faszie zur Transplantation, n.n.bez.	83.82.20↔	Transplantation eines lokalen Muskel- oder Faszienlappens, Kopf und Hals
83.43.10↔	Entnahme eines myokutanen Lappens zur Transplantation	83.82.21↔	Transplantation eines lokalen Muskel- oder Faszienlappens, Schulter und Axilla
83.43.11↔	Entnahme eines osteomyokutanen oder osteofasziokutanen Lappens zur Transplantation	83.82.22↔	Transplantation eines lokalen Muskel- oder Faszienlappens, Oberarm und Ellenbogen
83.43.12↔	Entnahme eines sonstigen Lappentransplantates mit mikrovasculärer Anastomosierung aus Muskel oder Faszie	83.82.23↔	Transplantation eines lokalen Muskel- oder Faszienlappens, Unterarm
83.43.99↔	Exzision von Muskel oder Faszie zur Transplantation, sonstige	83.82.24↔	Transplantation eines lokalen Muskel- oder Faszienlappens, Brustwand, Bauch und Rücken
83.71.00↔	Sehnenvorverlagerung, n.n.bez.	83.82.25↔	Transplantation eines lokalen Muskel- oder Faszienlappens, Leisten- und Genitalregion und Gesäss
83.71.10↔	Sehnenvorverlagerung, Kopf und Hals	83.82.26↔	Transplantation eines lokalen Muskel- oder Faszienlappens, Untere Extremität
83.71.11↔	Sehnenvorverlagerung, Schulter und Axilla	83.82.29↔	Transplantation eines lokalen Muskel- oder Faszienlappens, Andere Lokalisation
83.71.12↔	Sehnenvorverlagerung, Oberarm und Ellenbogen	83.82.30↔	Transplantation eines osteomyokutanen oder osteofasziokutanen Lappens, Kopf und Hals
83.71.13↔	Sehnenvorverlagerung, Unterarm	83.82.31↔	Transplantation eines osteomyokutanen oder osteofasziokutanen Lappens, Schulter und Axilla
83.71.14↔	Sehnenvorverlagerung, Brustwand, Bauch und Rücken	83.82.32↔	Transplantation eines osteomyokutanen oder osteofasziokutanen Lappens, Oberarm und Ellenbogen
83.71.15↔	Sehnenvorverlagerung, Leisten- und Genitalregion und Gesäss	83.82.33↔	Transplantation eines osteomyokutanen oder osteofasziokutanen Lappens, Unterarm
83.71.16↔	Sehnenvorverlagerung, Untere Extremität	83.82.34↔	Transplantation eines osteomyokutanen oder osteofasziokutanen Lappens, Brustwand, Bauch und Rücken
83.71.19↔	Sehnenvorverlagerung, Andere Lokalisation	83.82.35↔	Transplantation eines osteomyokutanen oder osteofasziokutanen Lappens, Leisten- und Genitalregion und Gesäss
83.71.99↔	Sehnenvorverlagerung, sonstige	83.82.36↔	Transplantation eines osteomyokutanen oder osteofasziokutanen Lappens, Untere Extremität
83.75.00↔	Sehnentransfer oder -transplantation, n.n.bez.	83.82.39↔	Transplantation eines osteomyokutanen oder osteofasziokutanen Lappens, Andere Lokalisation
83.75.10↔	Sehnentransfer oder -transplantation, Kopf und Hals	83.82.40↔	Transplantation eines sonstigen Lappentransplantates mit mikrovasculärer Anastomosierung aus Muskel oder Faszie, Kopf und Hals
83.75.11↔	Sehnentransfer oder -transplantation, Schulter und Axilla	83.82.41↔	Transplantation eines sonstigen Lappentransplantates mit mikrovasculärer Anastomosierung aus Muskel oder Faszie, Schulter und Axilla
83.75.12↔	Sehnentransfer oder -transplantation, Oberarm und Ellenbogen	83.82.42↔	Transplantation eines sonstigen Lappentransplantates mit mikrovasculärer Anastomosierung aus Muskel oder Faszie, Oberarm und Ellenbogen
83.75.13↔	Sehnentransfer oder -transplantation, Unterarm	83.82.43↔	Transplantation eines sonstigen Lappentransplantates mit mikrovasculärer Anastomosierung aus Muskel oder Faszie, Unterarm
83.75.14↔	Sehnentransfer oder -transplantation, Brustwand, Bauch und Rücken	83.82.44↔	Transplantation eines sonstigen Lappentransplantates mit mikrovasculärer Anastomosierung aus Muskel oder Faszie, Brustwand, Bauch und Rücken
83.75.15↔	Sehnentransfer oder -transplantation, Leisten- und Genitalregion und Gesäss	83.82.45↔	Transplantation eines sonstigen Lappentransplantates mit mikrovasculärer Anastomosierung aus Muskel oder Faszie, Leisten- und Genitalregion und Gesäss
83.75.16↔	Sehnentransfer oder -transplantation, Untere Extremität	83.82.46↔	Transplantation eines sonstigen Lappentransplantates mit mikrovasculärer Anastomosierung aus Muskel oder Faszie, Untere Extremität
83.75.19↔	Sehnentransfer oder -transplantation, Andere Lokalisation	83.82.47↔	Transplantation eines sonstigen Lappentransplantates mit mikrovasculärer Anastomosierung aus Muskel oder Faszie, Andere Lokalisation
83.75.99↔	Sehnentransfer oder -transplantation, sonstige	83.82.99↔	Muskel- oder Faszientransplantation, sonstige
83.76.00↔	Sonstige Sehnentransposition, n.n.bez.		
83.76.10↔	Sonstige Sehnentransposition, Kopf und Hals		
83.76.11↔	Sonstige Sehnentransposition, Schulter und Axilla		
83.76.12↔	Sonstige Sehnentransposition, Oberarm und Ellenbogen		
83.76.13↔	Sonstige Sehnentransposition, Unterarm		
83.76.14↔	Sonstige Sehnentransposition, Brustwand und Rücken		
83.76.15↔	Sonstige Sehnentransposition, Leisten- und Genitalregion und Gesäss		
83.76.16↔	Sonstige Sehnentransposition, Untere Extremität		
83.76.19↔	Sonstige Sehnentransposition, Andere Lokalisation		
83.76.99↔	Sonstige Sehnentransposition, sonstige		
83.79↔	Sonstige Muskeltransposition		
83.81.00↔	Sehnentransplantation, n.n.bez.		
83.81.10↔	Sehnentransplantation, Kopf und Hals		
83.81.11↔	Sehnentransplantation, Schulter und Axilla		
83.81.12↔	Sehnentransplantation, Oberarm und Ellenbogen		
83.81.13↔	Sehnentransplantation, Unterarm		
83.81.14↔	Sehnentransplantation, Brustwand, Bauch und Rücken		
83.81.15↔	Sehnentransplantation, Leisten- und Genitalregion und Gesäss		
83.81.16↔	Sehnentransplantation, Untere Extremität		
83.81.19↔	Sehnentransplantation, Andere Lokalisation		
83.81.99↔	Sehnentransplantation, sonstige		

**Prozedur I13-7**

- |           |   |           |  |
|-----------|---|-----------|--|
| 78.12.90↔ | Geschlossene Reposition einer sonstigen Humerusfraktur mit Knochenfixation durch Fixateur externe   | 79.21.10↔ | Offene Reposition einer proximalen Humerusfraktur ohne innere Knochenfixation  |
| 78.12.91↔ | Offene Reposition einer sonstigen Humerusfraktur mit Knochenfixation durch Fixateur externe   | 79.21.11↔ | Offene Reposition einer Humerusschafffraktur ohne innere Knochenfixation   |
| 78.12.99↔ | Anlegen eines Fixateur externe am Humerus (inkl. Reposition von Frakturen), sonstige  | 79.21.12↔ | Offene Reposition einer distalen Humerusfraktur ohne innere Knochenfixation  |
| 79.11.00↔ | Geschlossene Reposition einer Humerusfraktur mit innerer Knochenfixation, n.n.bez.  | 79.21.99↔ | Offene Reposition einer Humerusfraktur ohne innere Knochenfixation, sonstige   |
| 79.11.10↔ | Geschlossene Reposition einer proximalen Humerusfraktur mit innerer Knochenfixation durch Marknagel / Verriegelungsnagel oder Winkelplatte / Kondylenplatte           | 79.31.00↔ | Offene Reposition einer Humerusfraktur mit innerer Knochenfixation, n.n.bez.   |
| 79.11.11↔ | Geschlossene Reposition einer proximalen Humerusfraktur mit innerer Knochenfixation mittels minimalinvasiver ballonassistierter Technik                               | 79.31.10↔ | Offene Reposition einer einfachen proximalen Humerusfraktur mit innerer Knochenfixation durch Marknagel, winkelstabiler Platte oder (Winkel-) Platte |
| 79.11.19↔ | Geschlossene Reposition einer proximalen Humerusfraktur mit sonstiger innerer Knochenfixation (z.B. durch Schraube, Draht, Zuggurtung/Cerclage, winkelstabile Platte) | 79.31.11↔ | Offene Reposition einer einfachen proximalen Humerusfraktur mit sonstiger innerer Knochenfixation (z.B. Schraube, Draht)                             |
| 79.11.20↔ | Geschlossene Reposition einer sonstigen Humerusfraktur mit innerer Knochenfixation durch Marknagel / Verriegelungsnagel oder Winkelplatte / Kondylenplatte            | 79.31.12↔ | Offene Reposition einer Mehrfragmentfraktur des proximalen Humerus mit innerer Knochenfixation   |
| 79.11.21↔ | Geschlossene Reposition einer sonstigen Humerusfraktur mit innerer Knochenfixation mittels minimalinvasiver ballonassistierter Technik                                | 79.31.20↔ | Offene Reposition einer einfachen Humerusschafffraktur mit innerer Knochenfixation   |
| 79.11.29↔ | Geschlossene Reposition einer sonstigen Humerusfraktur mit sonstiger innerer Knochenfixation (z.B. durch Schraube, Draht, Zuggurtung/Cerclage, winkelstabile Platte)  | 79.31.30↔ | Offene Reposition einer einfachen distalen Humerusfraktur mit innerer Knochenfixation durch Marknagel, winkelstabiler Platte oder (Winkel-) Platte   |
| 79.11.99↔ | Geschlossene Reposition einer Humerusfraktur mit innerer Knochenfixation, sonstige  | 79.31.31↔ | Offene Reposition einer einfachen distalen Humerusfraktur mit sonstiger innerer Knochenfixation (z.B. Schraube, Draht)                               |
| 79.21.00↔ | Offene Reposition einer Humerusfraktur ohne innere Knochenfixation, n.n.bez.  | 79.31.90↔ | Offene Reposition einer Mehrfragmentfraktur sonstiger Teile des Humerus mit innerer Knochenfixation  |
|           |   | 79.31.99↔ | Offene Reposition einer Humerusfraktur mit innerer Knochenfixation, sonstige   |

**Prozedur I13-8**

- |           |  |           |   |
|-----------|--|-----------|---|
| 79.12.00↔ | Geschlossene Reposition einer Fraktur an Radius und Ulna mit innerer Knochenfixation, n.n.bez.                                       | 79.12.22↔ | Geschlossene Reposition einer sonstigen Radiusfraktur mit innerer Knochenfixation durch Marknagel                                     |
| 79.12.10↔ | Geschlossene Reposition einer distalen Radiusfraktur mit innerer Knochenfixation durch Draht oder Zuggurtung/Cerclage                | 79.12.23↔ | Geschlossene Reposition einer sonstigen Radiusfraktur mit innerer Knochenfixation mittels minimalinvasiver ballonassistierter Technik |
| 79.12.11↔ | Geschlossene Reposition einer distalen Radiusfraktur mit innerer Knochenfixation durch intramedullären Draht                         | 79.12.29↔ | Geschlossene Reposition einer sonstigen Radiusfraktur mit sonstiger innerer Knochenfixation (z.B. durch Schraube, Platte)             |
| 79.12.12↔ | Geschlossene Reposition einer distalen Radiusfraktur mit innerer Knochenfixation durch Marknagel                                     | 79.12.30↔ | Geschlossene Reposition einer Ulnafraktur mit innerer Knochenfixation durch Draht oder Zuggurtung/Cerclage                            |
| 79.12.13↔ | Geschlossene Reposition einer distalen Radiusfraktur mit innerer Knochenfixation mittels minimalinvasiver ballonassistierter Technik | 79.12.31↔ | Geschlossene Reposition einer Ulnafraktur mit innerer Knochenfixation durch intramedullären Draht                                     |
| 79.12.19↔ | Geschlossene Reposition einer distalen Radiusfraktur mit sonstiger innerer Knochenfixation (z.B. durch Schraube, Platte)             | 79.12.32↔ | Geschlossene Reposition einer Ulnafraktur mit innerer Knochenfixation durch Marknagel   |
| 79.12.20↔ | Geschlossene Reposition einer sonstigen Radiusfraktur durch Draht oder Zuggurtung/Cerclage   | 79.12.39↔ | Geschlossene Reposition einer Ulnafraktur mit sonstiger innerer Knochenfixation (z.B. durch Schraube, Platte)                         |
| 79.12.21↔ | Geschlossene Reposition einer sonstigen Radiusfraktur mit innerer Knochenfixation durch intramedullären Draht                        | 79.12.99↔ | Geschlossene Reposition einer Fraktur an Radius und Ulna mit innerer Knochenfixation, sonstige  |

**Prozedur I13-9**

- |           |   |           |  |
|-----------|---|-----------|--|
| 78.17.10↔ | Geschlossene Reposition einer Fraktur der proximalen Tibia mit Knochenfixation durch Fixateur externe   | 79.36.11↔ | Offene Reposition einer einfachen Fraktur der proximalen Tibia mit innerer Knochenfixation durch Schraube            |
| 78.17.11↔ | Offene Reposition einer einfachen Fraktur der proximalen Tibia mit Knochenfixation durch Fixateur externe                                     | 79.36.12↔ | Offene Reposition einer einfachen Fraktur der proximalen Tibia mit sonstiger innerer Knochenfixation                 |
| 78.17.12↔ | Offene Reposition einer Mehrfragmentfraktur der proximalen Tibia mit Knochenfixation durch Fixateur externe                                   | 79.36.13↔ | Offene Reposition einer Mehrfragmentfraktur der proximalen Tibia mit innerer Knochenfixation durch (Blount-)Klammern |
| 79.16.10↔ | Geschlossene Reposition einer proximalen Tibiafraktur mit innerer Knochenfixation durch Marknagel   | 79.36.14↔ | Offene Reposition einer Mehrfragmentfraktur der proximalen Tibia mit sonstiger innerer Knochenfixation               |
| 79.26.10↔ | Offene Reposition einer proximalen Tibiafraktur ohne innere Knochenfixation   | 79.56.10↔ | Offene Reposition einer Epiphysdiastase an der proximalen Tibia  |
| 79.36.10↔ | Offene Reposition einer einfachen Fraktur der proximalen Tibia mit innerer Knochenfixation durch (Blount-)Klammern oder intramedullären Draht |           |  |

**Prozedur I13-10**

- |           |   |           |   |
|-----------|---|-----------|---|
| 78.17.24↔ | Geschlossene Reposition einer distalen Fibulafraktur mit Knochenfixation durch Fixateur externe                                 | 79.36.70↔ | Offene Reposition einer einfachen Fraktur der distalen Fibula mit innerer Knochenfixation durch (Blount-)Klammern |
| 78.17.25↔ | Offene Reposition einer einfachen Fraktur der distalen Fibula mit Knochenfixation durch Fixateur externe                        | 79.36.71↔ | Offene Reposition einer einfachen Fraktur der distalen Fibula mit innerer Knochenfixation durch Platte            |
| 78.17.26↔ | Offene Reposition einer Mehrfragmentfraktur der distalen Fibula mit Knochenfixation durch Fixateur externe                      | 79.36.72↔ | Offene Reposition einer einfachen Fraktur der distalen Fibula mit sonstiger innerer Knochenfixation               |
| 79.16.40↔ | Geschlossene Reposition einer distalen Fibulafraktur mit innerer Knochenfixation durch Marknagel                                | 79.36.73↔ | Offene Reposition einer Mehrfragmentfraktur der distalen Fibula mit innerer Knochenfixation                       |
| 79.16.49↔ | Geschlossene Reposition einer distalen Fibulafraktur mit sonstiger innerer Knochenfixation (z.B. durch Schraube, Platte, Draht) | 79.56.21↔ | Offene Reposition einer Epiphysendiastase an der distalen Fibula  |
| 79.26.22↔ | Offene Reposition einer distalen Fibulafraktur ohne innere Knochenfixation  |           |   |

**Prozedur I13-11**

- |           |   |           |  |
|-----------|---|-----------|--|
| 79.11.11↔ | Geschlossene Reposition einer proximalen Humerusfraktur mit innerer Knochenfixation mittels minimalinvasiver ballonassistierter Technik | 79.16.31↔ | Geschlossene Reposition einer sonstigen Tibiafraktur mit innerer Knochenfixation mittels minimalinvasiver ballonassistierter Technik |
| 79.11.21↔ | Geschlossene Reposition einer sonstigen Humerusfraktur mit innerer Knochenfixation mittels minimalinvasiver ballonassistierter Technik  | 79.17.11↔ | Geschlossene Reposition einer Fraktur des Kalkaneus mit innerer Knochenfixation mittels minimalinvasiver ballonassistierter Technik  |
| 79.16.11↔ | Geschlossene Reposition einer proximalen Tibiafraktur mit innerer Knochenfixation mittels minimalinvasiver ballonassistierter Technik   |           |  |

**Prozedur I13-12**

- |           |   |           |  |
|-----------|---|-----------|--|
| 78.11.10↔ | Geschlossene Reposition einer Fraktur von Skapula und Klavikula mit Knochenfixation durch Fixateur externe          | 78.15.20↔ | Offene Reposition einer Femurschaftfraktur mit Knochenfixation durch Fixateur externe                            |
| 78.11.11↔ | Offene Reposition einer einfachen Fraktur von Skapula und Klavikula mit Knochenfixation durch Fixateur externe      | 78.15.30↔ | Geschlossene Reposition einer distalen Femurfraktur mit Knochenfixation durch Fixateur externe                   |
| 78.11.12↔ | Offene Reposition einer Mehrfragmentfraktur von Klavikula und Skapula mit Knochenfixation durch Fixateur externe    | 78.15.31↔ | Offene Reposition einer distalen Femurfraktur mit Knochenfixation durch Fixateur externe                         |
| 78.11.20↔ | Geschlossene Reposition einer Fraktur von Rippen und Sternum mit Knochenfixation durch Fixateur externe             | 78.15.40↔ | Geschlossene Reposition einer sonstigen Femurfraktur mit Knochenfixation durch Fixateur externe                  |
| 78.11.21↔ | Offene Reposition einer Fraktur von Rippen und Sternum mit Knochenfixation durch Fixateur externe                   | 78.15.99↔ | Anlegen eines Fixateur externe am Femur (inkl. Reposition von Frakturen), sonstige                               |
| 78.11.99↔ | Anlegen eines Fixateur externe an Skapula, Klavikula, Rippen und Sternum (inkl. Reposition von Frakturen), sonstige | 78.16.10↔ | Geschlossene Reposition einer Fraktur der Patella mit Knochenfixation durch Fixateur externe                     |
| 78.12.10↔ | Geschlossene Reposition einer proximalen Humerusfraktur mit Knochenfixation durch Fixateur externe                  | 78.16.11↔ | Offene Reposition einer Fraktur der Patella mit Knochenfixation durch Fixateur externe                           |
| 78.12.11↔ | Offene Reposition einer proximalen Humerusfraktur mit Knochenfixation durch Fixateur externe                        | 78.16.99↔ | Anlegen eines Fixateur externe an der Patella (inkl. Reposition von Frakturen), sonstige                         |
| 78.12.90↔ | Geschlossene Reposition einer sonstigen Humerusfraktur mit Knochenfixation durch Fixateur externe                   | 78.17.10↔ | Geschlossene Reposition einer Fraktur der proximalen Tibia mit Knochenfixation durch Fixateur externe            |
| 78.12.91↔ | Offene Reposition einer sonstigen Humerusfraktur mit Knochenfixation durch Fixateur externe                         | 78.17.11↔ | Offene Reposition einer einfachen Fraktur der proximalen Tibia mit Knochenfixation durch Fixateur externe        |
| 78.12.99↔ | Anlegen eines Fixateur externe am Humerus (inkl. Reposition von Frakturen), sonstige                                | 78.17.12↔ | Offene Reposition einer Mehrfragmentfraktur der proximalen Tibia mit Knochenfixation durch Fixateur externe      |
| 78.13.10↔ | Geschlossene Reposition einer distalen Radiusfraktur mit Knochenfixation durch Fixateur externe                     | 78.17.13↔ | Offene Reposition einer einfachen Tibiaschaftfraktur mit Knochenfixation durch Fixateur externe                  |
| 78.13.11↔ | Geschlossene Reposition einer sonstigen Radiusfraktur mit Knochenfixation durch Fixateur externe                    | 78.17.14↔ | Offene Reposition einer einfachen Fraktur der distalen Tibia mit Knochenfixation durch Fixateur externe          |
| 78.13.12↔ | Offene Reposition einer distalen Radiusfraktur mit Knochenfixation durch Fixateur externe                           | 78.17.15↔ | Geschlossene Reposition einer sonstigen Tibiafraktur mit Knochenfixation durch Fixateur externe                  |
| 78.13.13↔ | Offene Reposition einer sonstigen Radiusfraktur mit Knochenfixation durch Fixateur externe                          | 78.17.16↔ | Offene Reposition einer Mehrfragmentfraktur sonstiger Teile der Tibia mit Knochenfixation durch Fixateur externe |
| 78.13.20↔ | Geschlossene Reposition einer Ulnafraktur mit Knochenfixation durch Fixateur externe                                | 78.17.20↔ | Offene Reposition einer einfachen Fraktur der proximalen Fibula mit Knochenfixation durch Fixateur externe       |
| 78.13.99↔ | Anlegen eines Fixateur externe an Radius und Ulna (inkl. Reposition von Frakturen), sonstige                        | 78.17.21↔ | Offene Reposition einer Mehrfragmentfraktur der proximalen Fibula mit Knochenfixation durch Fixateur externe     |
| 78.14.10↔ | Geschlossene Reposition einer Fraktur an Karpalia und Metakarpalia mit Knochenfixation durch Fixateur externe       | 78.17.22↔ | Offene Reposition einer einfachen Fraktur des Fibulaschafts mit Knochenfixation durch Fixateur externe           |
| 78.14.11↔ | Offene Reposition einer Fraktur an Karpalia und Metakarpalia mit Knochenfixation durch Fixateur externe             | 78.17.23↔ | Offene Reposition einer Mehrfragmentfraktur des Fibulaschafts mit Knochenfixation durch Fixateur externe         |
| 78.14.99↔ | Anlegen eines Fixateur externe an Karpalia und Metakarpalia (inkl. Reposition von Frakturen), sonstige              | 78.17.24↔ | Geschlossene Reposition einer distalen Fibulafraktur mit Knochenfixation durch Fixateur externe                  |
| 78.15.10↔ | Offene Reposition einer Schenkelhalsfraktur und proximalen Femurfraktur mit Knochenfixation durch Fixateur externe  | 78.17.25↔ | Offene Reposition einer einfachen Fraktur der distalen Fibula mit Knochenfixation durch Fixateur externe         |

- |           |   |           |  |
|-----------|---|-----------|--|
| 78.17.26↔ | Offene Reposition einer Mehrfragmentfraktur der distalen Fibula mit Knochenfixation durch Fixateur externe                  | 78.18.99↔ | Anlegen eines Fixateur externe an Tarsalia und Metatarsalia (inkl. Reposition von Frakturen), sonstige     |
| 78.17.27↔ | Geschlossene Reposition einer sonstigen Fibulafaktur mit Knochenfixation durch Fixateur externe                             | 78.19.10↔ | Geschlossene Reposition einer Fraktur von Phalangen der Hand mit Knochenfixation durch Fixateur externe    |
| 78.17.99↔ | Anlegen eines Fixateur externe an Tibia und Fibula (inkl. Reposition von Frakturen), sonstige                               | 78.19.11↔ | Offene Reposition einer Fraktur von Phalangen der Hand mit Knochenfixation durch Fixateur externe          |
| 78.18.10↔ | Geschlossene Reposition einer Kalkaneusfraktur mit Knochenfixation durch Fixateur externe                                   | 78.19.20↔ | Geschlossene Reposition einer Fraktur des Beckens mit Knochenfixation durch Fixateur externe               |
| 78.18.11↔ | Geschlossene Reposition einer Fraktur sonstiger Tarsalia und Metatarsalia mit Knochenfixation durch Fixateur externe        | 78.19.21↔ | Offene Reposition einer Fraktur des Acetabulums mit Knochenfixation / Transfixation durch Fixateur externe |
| 78.18.12↔ | Offene Reposition einer einfachen Fraktur an sonstigen Tarsalia und Metatarsalia mit Knochenfixation durch Fixateur externe | 78.19.22↔ | Offene Reposition einer Fraktur sonstiger Teile des Beckens mit Knochenfixation durch Fixateur externe     |
| 78.18.13↔ | Offene Reposition einer Fraktur an Kalkaneus und Talus mit Knochenfixation durch Fixateur externe                           | 78.19.30↔ | Geschlossene Reposition einer Fraktur von Phalangen des Fusses mit Knochenfixation durch Fixateur externe  |
| 78.18.14↔ | Offene Reposition einer Mehrfragmentfraktur an sonstigen Tarsalia mit Knochenfixation durch Fixateur externe                | 78.19.31↔ | Offene Reposition einer Fraktur von Phalangen des Fusses mit Knochenfixation durch Fixateur externe        |
| 78.18.15↔ | Offene Reposition einer Mehrfragmentfraktur an Metatarsalia mit Knochenfixation durch Fixateur externe                      |           |  |

### Prozedur I13-13

- 84.72†↔ Anlegen einer externen Fixationsvorrichtung, Ringsystem

### Prozedur I13-14

- |           |  |           |  |
|-----------|--|-----------|--|
| 78.02.10↔ | Knochentransplantation am Humerus, gefässgestielt mit mikrovaskulärer Anastomose   | 79.31.99↔ | Offene Reposition einer Humerusfraktur mit innerer Knochenfixation, sonstige   |
| 78.02.11↔ | Knochentransplantation am Humerus, gefässgestielt ohne mikrovaskuläre Anastomose   | 79.36.20↔ | Offene Reposition einer einfachen Tibiaschafffraktur mit innerer Knochenfixation   |
| 78.02.12↔ | Knochentransplantation am Humerus, allogene  | 79.36.30↔ | Offene Reposition einer einfachen Fraktur der distalen Tibia mit innerer Knochenfixation durch Marknagel oder winkelstabile Platte |
| 78.02.13↔ | Knorpel-Knochentransplantation am Humerus  | 79.36.31↔ | Offene Reposition einer einfachen Fraktur der distalen Tibia mit innerer Knochenfixation durch sonstige Platte                     |
| 78.07.10↔ | Knochentransplantation an der Tibia, gefässgestielt mit mikrovaskulärer Anastomose   | 79.36.32↔ | Offene Reposition einer einfachen Fraktur der distalen Tibia mit sonstiger innerer Knochenfixation                                 |
| 78.07.11↔ | Knochentransplantation an der Tibia, gefässgestielt ohne mikrovaskuläre Anastomose   | 79.36.40↔ | Offene Reposition einer Mehrfragmentfraktur sonstiger Teile der Tibia mit innerer Knochenfixation                                  |
| 78.07.12↔ | Knochentransplantation an der Tibia, allogene  | 79.36.50↔ | Offene Reposition einer einfachen Fraktur der proximalen Fibula mit innerer Knochenfixation  |
| 78.07.13↔ | Knorpel-Knochentransplantation an der Tibia  | 79.36.51↔ | Offene Reposition einer Mehrfragmentfraktur der proximalen Fibula mit innerer Knochenfixation                                      |
| 78.07.20↔ | Knochentransplantation an der Fibula, gefässgestielt mit mikrovaskulärer Anastomose  | 79.36.60↔ | Offene Reposition einer einfachen Fibulaschafffraktur mit innerer Knochenfixation durch Marknagel                                  |
| 78.07.21↔ | Knochentransplantation an der Fibula, gefässgestielt ohne mikrovaskuläre Anastomose  | 79.36.61↔ | Offene Reposition einer einfachen Fibulaschafffraktur mit sonstiger innerer Knochenfixation  |
| 78.07.22↔ | Knochentransplantation an der Fibula, allogene   | 79.36.62↔ | Offene Reposition einer Mehrfragmentfraktur des Fibulaschaffs mit innerer Knochenfixation durch (winkelstabile) Platte             |
| 78.07.23↔ | Knorpel-Knochentransplantation an der Fibula   | 79.36.63↔ | Offene Reposition einer Mehrfragmentfraktur des Fibulaschaffs mit sonstiger innerer Knochenfixation                                |
| 79.31.00↔ | Offene Reposition einer Humerusfraktur mit innerer Knochenfixation, n.n.bez.   | 79.36.70↔ | Offene Reposition einer einfachen Fraktur der distalen Fibula mit innerer Knochenfixation durch (Blount-)Klammern                  |
| 79.31.10↔ | Offene Reposition einer einfachen proximalen Humerusfraktur mit innerer Knochenfixation durch Marknagel, winkelstabiler Platte oder (Winkel-) Platte | 79.36.71↔ | Offene Reposition einer einfachen Fraktur der distalen Fibula mit innerer Knochenfixation durch Platte                             |
| 79.31.11↔ | Offene Reposition einer einfachen proximalen Humerusfraktur mit sonstiger innerer Knochenfixation (z.B. Schraube, Draht)                             | 79.36.72↔ | Offene Reposition einer einfachen Fraktur der distalen Fibula mit sonstiger innerer Knochenfixation                                |
| 79.31.12↔ | Offene Reposition einer Mehrfragmentfraktur des proximalen Humerus mit innerer Knochenfixation   | 79.36.73↔ | Offene Reposition einer Mehrfragmentfraktur der distalen Fibula mit innerer Knochenfixation  |
| 79.31.20↔ | Offene Reposition einer einfachen Humerusschafffraktur mit innerer Knochenfixation   | 79.36.99↔ | Offene Reposition einer Fraktur an Tibia und Fibula mit innerer Knochenfixation, sonstige  |
| 79.31.30↔ | Offene Reposition einer einfachen distalen Humerusfraktur mit innerer Knochenfixation durch Marknagel, winkelstabiler Platte oder (Winkel-) Platte   | 81.11↔    | Arthrodese am Sprunggelenk   |
| 79.31.31↔ | Offene Reposition einer einfachen distalen Humerusfraktur mit sonstiger innerer Knochenfixation (z.B. Schraube, Draht)                               |           |  |
| 79.31.90↔ | Offene Reposition einer Mehrfragmentfraktur sonstiger Teile des Humerus mit innerer Knochenfixation  |           |  |

**ADRG I14**

### Revision eines Amputationsstumpfes

Prozedur in Tabelle I14-1

**DRG I14Z**

### Revision eines Amputationsstumpfes



**Prozedur I14-1**

84.3x.00↔	Revision eines Amputationsstumpfes, n.n.bez.	84.3x.13↔	Revision eines Amputationsstumpfes, Untere Extremität
84.3x.10↔	Revision eines Amputationsstumpfes, Schulter- und Oberarmregion	84.3x.19↔	Revision eines Amputationsstumpfes, Andere Lokalisation
84.3x.11↔	Revision eines Amputationsstumpfes, Unterarmregion	84.3x.99↔	Revision eines Amputationsstumpfes, sonstige
84.3x.12↔	Revision eines Amputationsstumpfes, Handregion		

**ADRG I15****Operationen am Hirn- und Gesichtsschädel**

Prozedur in Tabelle I15-1

**DRG I15A****Operationen am Hirn- und Gesichtsschädel, Alter < 16 Jahre**

Alter &lt; 16 Jahre

**DRG I15B****Operationen am Hirn- und Gesichtsschädel, Alter > 15 Jahre****Prozedur I15-1**

01.12.00↔	Offene Biopsie an den Hirnhäuten, n.n.bez.	01.24.3g↔	Zugang zur Schädelbasis, transnasal-transpterygoidal
01.12.10↔	Stereotaktische offene Biopsie an den Hirnhäuten	01.24.99↔	Sonstige Kraniotomie, sonstige
01.12.99↔	Offene Biopsie an den Hirnhäuten, sonstige	01.25.00↔	Sonstige Kraniektomie, n.n.bez.
01.14.00↔	Offene Biopsie am Gehirn, n.n.bez.	01.25.10↔	Sonstige Kraniektomie mit Dekompression
01.14.10↔	Stereotaktische offene Biopsie am Gehirn	01.25.11↔	Sonstige Kraniektomie zur Entleerung eines epiduralen Hämatoms
01.14.99↔	Offene Biopsie am Gehirn, sonstige	01.25.12↔	Sonstige Kraniektomie zur Entleerung eines epiduralen Empyems
01.15↔	Biopsie am Schädel	01.25.13↔	Sonstige Kraniektomie zur Entfernung eines Fremdkörpers aus Schädelknochen oder Epiduralraum
01.21↔	Inzision und Drainage an den kranialen Sinus	01.25.14↔	Sonstige Kraniektomie mit Einlegen von alloplastischem Material oder eines Medikamententrägers in den Schädelknochen oder Epiduralraum
01.22↔	Entfernen der Elektrode(n) eines intrakraniellen Neurostimulators	01.25.19↔	Sonstige Kraniektomie zur Drainage epiduraler Flüssigkeit oder aus sonstigen Gründen
01.24.00↔	Sonstige Kraniotomie, n.n.bez.	01.25.20↔	Sonstige Kraniektomie, Rekraniektomie mit Einbringen einer Drainage
01.24.10↔	Sonstige Kraniotomie mit Dekompression	01.25.21↔	Sonstige Kraniektomie, Rekraniektomie zur Entfernung von alloplastischem Material oder eines Medikamententrägers aus dem Schädelknochen oder Epiduralraum
01.24.11↔	Sonstige Kraniotomie zur Entleerung eines epiduralen Hämatoms	01.25.99↔	Sonstige Kraniektomie, sonstige
01.24.12↔	Sonstige Kraniotomie zur Entleerung eines epiduralen Empyems	01.31.00↔	Inzision an den Hirnhäuten, n.n.bez.
01.24.13↔	Sonstige Kraniotomie, Einlegen von alloplastischem Material oder Medikamententrägers in den Schädelknochen oder Epiduralraum	01.31.10↔	Inzision an den Hirnhäuten zur Entleerung eines subduralen Hämatoms (Hygroms)
01.24.14↔	Sonstige Kraniotomie, Entfernung von alloplastischem Material oder Medikamententrägers aus Schädelknochen oder Epiduralraum	01.31.11↔	Inzision an den Hirnhäuten zur Entleerung eines subduralen Empyems
01.24.15↔	Sonstige Kraniotomie, Entfernung eines Fremdkörpers aus Schädelknochen oder Epiduralraum	01.31.20↔	Inzision an den Hirnhäuten zur Drainage von subduraler und subarachnoidaler Flüssigkeit
01.24.16↔	Sonstige Kraniotomie, sonstige Drainage epiduraler Flüssigkeit oder aus sonstigen Gründen	01.31.99↔	Inzision an den Hirnhäuten, sonstige
01.24.20↔	Kraniotomie der Kalotte als Zugang, n.n.bez.	01.39.00↔	Sonstige Inzision am Gehirn, n.n.bez.
01.24.21↔	Bohrlochtrepantation der Kalotte als Zugang	01.39.10↔	Sonstige Inzision am Gehirn zur Entleerung eines intrazerebralen Hämatoms
01.24.22↔	Stereotaktisch geführte Schädelöffnung über die Kalotte als Zugang	01.39.11↔	Sonstige Inzision am Gehirn zur Entleerung eines intrazerebralen Abszesses
01.24.29↔	Kraniotomie der Kalotte als Zugang, sonstige	01.39.19↔	Sonstige Inzision am Gehirn, Entleerung von sonstiger intrazerebraler Flüssigkeit
01.24.30↔	Zugang zur Schädelbasis, n.n.bez.	01.39.20↔	Sonstige Inzision am Gehirn, Stereotaktische Entleerung eines intrakraniellen Hämatoms
01.24.31↔	Zugang zur Schädelbasis, transoral	01.39.21↔	Sonstige Inzision am Gehirn, Stereotaktische Entleerung eines intrakraniellen Abszesses
01.24.32↔	Zugang zur Schädelbasis, transoral mit Spaltung des weichen Gaumens	01.39.29↔	Sonstige Inzision am Gehirn, Stereotaktische Entleerung sonstiger intrakranieller Flüssigkeit
01.24.33↔	Zugang zur Schädelbasis, transoral mit Spaltung des weichen sowie harten Gaumens	01.39.30↔	Sonstige Inzision am Gehirn, Entfernung eines intrazerebralen Fremdkörpers
01.24.34↔	Zugang zur Schädelbasis, transsphenoidal	01.39.40↔	Anlegen einer externen Drainage am Liquorsystem (z.B. ventrikulär, zisternal, subdural)
01.24.35↔	Zugang zur Schädelbasis, transethmoidal	01.39.41↔	Anlegen eines Reservoirs am Liquorsystem (z.B. ventrikulär, zisternal, subdural)
01.24.36↔	Zugang zur Schädelbasis, transmastoidal		
01.24.37↔	Zugang zur Schädelbasis, translabrynthär		
01.24.38↔	Zugang zur Schädelbasis, transpyramidal		
01.24.39↔	Zugang zur Schädelbasis, sonstige		
01.24.3a↔	Zugang zur Schädelbasis, transkondylär		
01.24.3b↔	Zugang zur Schädelbasis, transorbital		
01.24.3c↔	Zugang zur Schädelbasis, mit Le-Fort-I-Osteotomie		
01.24.3d↔	Zugang zur Schädelbasis, transnasal-transcribiform		
01.24.3e↔	Zugang zur Schädelbasis, transnasal-transclival		
01.24.3f↔	Zugang zur Schädelbasis, transoral-transclival		

01.39.42↔	Entfernen eines Reservoirs am Liquorsystem (z.B. ventrikulär, zisternal, subdural)	02.06.30↔	Rekonstruktion von Hirn- und Gesichtsschädel, mit einfachem Implantat (Knochenzement, alloplastisches Material)
01.39.50↔	Entfernung eines intrakraniellen Implantats	02.06.99↔	Sonstige Osteoplastik am Schädel (Kranioplastik), sonstige
01.39.99↔	Sonstige Inzision am Gehirn, sonstige	02.07↔	Entfernen einer Schädelknochenplatte
01.41↔	Operationen am Thalamus	02.11↔	Einfache Naht an der Dura mater des Gehirns
01.42↔	Operationen am Globus pallidum	02.12.00↔	Sonstige Rekonstruktion an den Hirnhäuten, n.n.bez.
01.51.00↔	Exzision von Läsion oder Gewebe an den Hirnhäuten, n.n.bez.	02.12.10↔	Sonstige Rekonstruktion an den Hirnhäuten ohne Kranioplastik
01.51.10↔	Exzision von Tumorgewebe an den Hirnhäuten mit Präparation von infiltriertem Nachbargewebe	02.12.20↔	Sonstige Rekonstruktion an den Hirnhäuten mit Kranioplastik
01.51.99↔	Exzision von Läsion oder Gewebe an den Hirnhäuten, sonstige	02.12.21↔	Sonstige Duraplastik mit Kranioplastik an der Konvexität
01.52.00↔	Hemisphärektomie, n.n.bez.	02.12.22↔	Sonstige Duraplastik mit Kranioplastik am kraniozervikalen Übergang
01.52.10↔	Hemisphärektomie, hirneigenes intrazerebrales Tumorgewebe	02.12.31↔	Duraplastik an der Frontobasis mit gestieltem Lappen
01.52.11↔	Hemisphärektomie, nicht hirneigenes intrazerebrales Tumorgewebe	02.12.99↔	Sonstige Rekonstruktion an den Hirnhäuten, sonstige
01.52.99↔	Hemisphärektomie, sonstige	02.13↔	Ligatur eines Gefässes der Hirnhäute
01.53.00↔	Lobektomie am Gehirn, n.n.bez.	02.14↔	Exzision am Plexus chorioideus
01.53.10↔	Lobektomie am Gehirn, hirneigenes intrazerebrales Tumorgewebe	02.2↔	Ventrikulostomie
01.53.11↔	Lobektomie am Gehirn, nicht hirneigenes intrazerebrales Tumorgewebe	02.31↔	Ventrikelshunt zu Strukturen in Kopf und Hals
01.53.99↔	Lobektomie am Gehirn, sonstige	02.32↔	Ventrikelshunt zum Kreislaufsystem
01.59.00↔	Sonstige Exzision oder Destruktion von Läsion oder Gewebe am Gehirn, n.n.bez.	02.33↔	Ventrikelshunt zur Thoraxhöhle
01.59.10↔	Sonstige Exzision von hirneigenem intrazerebralem Tumorgewebe am Gehirn	02.34↔	Ventrikelshunt zu Bauchhöhle und Bauchorganen
01.59.11↔	Sonstige Exzision von nicht hirneigenem intrazerebralem Tumorgewebe am Gehirn	02.35↔	Ventrikelshunt zum Harnwegssystem
01.59.12↔	Sonstige Exzision von Läsion oder Gewebe am Gehirn, Débridement einer Kontusion am Gehirn	02.39↔	Sonstige Operationen zum Einrichten einer Ventrikeldrainage
01.59.19↔	Sonstige Exzision von Läsion oder Gewebe am Gehirn, sonstige	02.41.00↔	Spülung und Exploration eines Ventrikelshunts, n.n.bez.
01.59.20↔	Sonstige Destruktion von hirneigenem intrazerebralem Tumorgewebe am Gehirn	02.41.10↔	Spülung und Exploration eines Ventrikelshunts, zentraler Teil
01.59.21↔	Sonstige Destruktion von nicht hirneigenem intrazerebralem Tumorgewebe am Gehirn	02.41.20↔	Spülung und Exploration eines Ventrikelshunts, peripherer Teil
01.59.29↔	Sonstige Destruktion von Läsion oder Gewebe am Gehirn, sonstige	02.41.99↔	Spülung und Exploration eines Ventrikelshunts, sonstige
01.59.99↔	Sonstige Exzision oder Destruktion von Läsion oder Gewebe am Gehirn, sonstige	02.42.00↔	Ersetzen eines Ventrikelshunts, n.n.bez.
01.6x.10↔	Exzision und Destruktion von Tumorgewebe an der Schädelbasis	02.42.10↔	Ersetzen eines Ventrikelshunts, zentraler Teil
01.6x.11↔	Exzision und Destruktion von Tumorgewebe an der Kalotte	02.42.20↔	Ersetzen eines Ventrikelshunts, peripherer Teil
01.6x.20↔	Exzision und Destruktion vom sonstigem erkrankten Gewebe an der Schädelbasis	02.42.99↔	Ersetzen eines Ventrikelshunts, sonstige
01.6x.21↔	Exzision und Destruktion von sonstigem erkrankten Gewebe an der Kalotte	02.43↔	Entfernen eines Ventrikelshunts
01.6x.22↔	Exzision und Destruktion von sonstigem erkrankten Gewebe an der Kalotte mit Hirnhäuten	02.91↔	Lösung von kortikalen Adhäsionen
02.01↔	Eröffnen einer Schädelnaht	02.92↔	Plastische Rekonstruktion am Gehirn
02.02↔	Elevation von Frakturfragmenten vom Schädel	02.93.00↔	Implantation oder Ersetzen der Elektrode(n) eines intrakraniellen Neurostimulators, n.n.bez.
02.03↔	Plastische Rekonstruktion am Schädel mit Knochenlappen	02.93.10↔	Implantation oder Ersetzen von temporären Mikroelektroden zur monolokulären Ableitung und Stimulation
02.04.00↔	Knochen transplantation an den Schädel, n.n.bez.	02.93.11↔	Implantation oder Ersetzen von temporären Mikroelektroden zur multilokulären Ableitung und Stimulation
02.04.10↔	Knochen transplantation an den Schädel, Schädeldach	02.93.20↔	Implantation oder Ersetzen von permanenten Mikroelektroden zur monolokulären Ableitung und Stimulation
02.04.99↔	Knochen transplantation an den Schädel, sonstige	02.93.21↔	Implantation oder Ersetzen von permanenten Mikroelektroden zur multilokulären Ableitung und Stimulation
02.05.00↔	Einsetzen einer Schädelknochenplatte, n.n.bez.	02.93.99↔	Implantation oder Ersetzen der Elektrode(n) eines intrakraniellen Neurostimulators, sonstige
02.05.10↔	Einsetzen eines CAD-Implantats an Hirnschädel ohne Beteiligung des Gesichtsschädels, einfacher Defekt	07.61↔	Partielle Exzision der Hypophyse, transfrontaler Zugang
02.05.11↔	Einsetzen eines CAD-Implantats an Hirnschädel ohne Beteiligung des Gesichtsschädels, grosser oder komplexer Defekt	07.62↔	Partielle Exzision an der Hypophyse, transsphenoidaler Zugang
02.05.20↔	Einsetzen eines CAD-Implantats an Hirnschädel mit Beteiligung von Orbita, Temporalregion oder frontalem Sinus, bis zu 2 Regionen	07.63↔	Partielle Exzision an der Hypophyse, nicht näher bezeichneter Zugang
02.05.30↔	Einsetzen eines CAD-Implantats an Hirnschädel mit Beteiligung multipler Regionen des Gesichtsschädels, ab 3 Regionen	07.64↔	Totale Exzision der Hypophyse, transfrontaler Zugang
02.05.41↔	Wiedereinsetzen einer autologen Schädelknochenplatte	07.65↔	Totale Exzision der Hypophyse, transsphenoidaler Zugang
02.05.99↔	Einsetzen einer Schädelknochenplatte, sonstige	07.68↔	Totale Exzision der Hypophyse, anderer näher bezeichneter Zugang
02.06.00↔	Sonstige Osteoplastik am Schädel, n.n.bez.	07.69↔	Totale Exzision der Hypophyse, nicht näher bezeichneter Zugang
02.06.10↔	Frontoorbitale Kranioplastik zur Verlagerung	18.71.00↔	Ohrmuschelaufbau, n.n.bez.
02.06.20↔	Rekonstruktion des Hirnschädels ohne Beteiligung des Gesichtsschädels, mit einfachem Implantat (Knochenzement, alloplastisches Material)	18.71.10↔	Ohrmuschelaufbau, partiell, n.n.bez.
		18.71.11↔	Ohrmuschelaufbau, partiell mit Gewebeexpander
		18.71.12↔	Ohrmuschelaufbau, partiell mit Galealappen
		18.71.13↔	Ohrmuschelaufbau, partiell mit Knorpeltransplantat
		18.71.14↔	Ohrmuschelaufbau, partiell mit mikrovasikulärem Lappen
		18.71.19↔	Ohrmuschelaufbau, partiell, sonstige
		18.71.20↔	Ohrmuschelaufbau, total, n.n.bez.
		18.71.21↔	Ohrmuschelaufbau, total mit Gewebeexpander
		18.71.22↔	Ohrmuschelaufbau, total mit Galealappen
		18.71.23↔	Ohrmuschelaufbau, total mit Knorpeltransplantat
		18.71.24↔	Ohrmuschelaufbau, total mit mikrovasikulärem Lappen
		18.71.29↔	Ohrmuschelaufbau, total, sonstige
		18.71.30↔	Implantation von alloplastischen Materialien beim Aufbau einer Ohrmuschel
		18.71.99↔	Ohrmuschelaufbau, sonstige

20.99.00↔	Sonstige Operationen an Innen- und Mittelohr, n.n.bez.	38.31↔	Resektion von intrakraniellen Gefässen mit Anastomose
20.99.10↔	Implantation von Knochenverankerungen am Felsenbein, Mittel- oder Innenohr	38.61↔	Sonstige Exzision von intrakraniellen Gefässen
20.99.20↔	Verschluss einer Labyrinthfistel	38.81↔	Sonstiger chirurgischer Verschluss von intrakraniellen Gefässen
20.99.30↔	Entfernung eines Kochleaimplantats oder implantierbaren Hörgerätes	76.92.20↔	Einsetzen von CAD-Implantat an Gesichtsschädel ohne Beteiligung des Hirnschädels, bis zu 2 Regionen
20.99.99↔	Sonstige Operationen an Innen- und Mittelohr, sonstige	76.92.21↔	Einsetzen von CAD-Implantat an Gesichtsschädel ohne Beteiligung des Hirnschädels, ab 3 Regionen
22.79.00↔	Rekonstruktion einer Nasennebenhöhle, n.n.bez.	76.92.30↔	Einsetzen eines CAD-Implantats an Maxilla, zur plastischen Rekonstruktion eines einfachen Defekts
22.79.10↔	Rekonstruktion des Stirnbeins	76.92.31↔	Einsetzen eines CAD-Implantats an Maxilla, zur plastischen Rekonstruktion eines grossen oder komplexen Defekts
22.79.11↔	Rekonstruktion oder Kranialisierung einer Stirnhöhlenwand		
22.79.19↔	Sonstige Rekonstruktion einer Nasennebenhöhle		
38.01↔	Inzision von intrakraniellen Gefässen		

**ADRG I17****Operationen am Gesichtsschädel**

Prozedur in Tabelle I17-1

**DRG I17Z****Operationen am Gesichtsschädel****Prozedur I17-1**

02.03↔	Plastische Rekonstruktion am Schädel mit Knochenlappen	15.29.10↔	Adhäsionolyse an einem einzelnen äusseren Augenmuskel, n.n.bez.
08.43↔	Behebung von Entropium oder Ektropium durch Keilresektion	15.29.11↔	Adhäsionolyse an einem einzelnen äusseren geraden Augenmuskel
08.44.00↔	Behebung von Entropium oder Ektropium durch Lidplastik, n.n.bez.	15.29.12↔	Adhäsionolyse an einem einzelnen äusseren schrägen Augenmuskel
08.44.10↔	Behebung von Entropium oder Ektropium durch Lidplastik, horizontale Verkürzung des Augenlides	15.29.19↔	Sonstige Adhäsionolyse an einem einzelnen äusseren Augenmuskel
08.44.99↔	Sonstige Behebung von Entropium oder Ektropium durch Lidplastik	15.29.30↔	Absetzen eines einzelnen äusseren Augenmuskels, n.n.bez.
08.61.00↔	Plastische Rekonstruktion des Augenlids mit Hautlappen oder -transplantat, n.n.bez.	15.29.31↔	Absetzen eines einzelnen äusseren geraden Augenmuskels
08.61.10↔	Plastische Rekonstruktion des Augenlids mit Hautlappen	15.29.32↔	Absetzen eines einzelnen äusseren schrägen Augenmuskels
08.61.11↔	Plastische Rekonstruktion des Augenlids mit Hauttransplantat	15.29.39↔	Absetzen eines einzelnen äusseren Augenmuskels, sonstige
08.61.99↔	Sonstige plastische Rekonstruktion des Augenlids mit Hautlappen oder -transplantat	15.29.40↔	Refixation eines einzelnen äusseren Augenmuskels, n.n.bez.
08.62↔	Plastische Rekonstruktion des Augenlids mit Schleimhautlappen oder -transplantat	15.29.41↔	Refixation eines einzelnen äusseren geraden Augenmuskels
08.64↔	Plastische Rekonstruktion des Augenlids mit tarsokonjunktivalem Lappen	15.29.42↔	Refixation eines einzelnen äusseren schrägen Augenmuskels
08.69.00↔	Sonstige plastische Rekonstruktion des Augenlids mit Lappen oder Transplantaten, n.n.bez.	15.29.49↔	Sonstige Refixation eines einzelnen äusseren Augenmuskels
08.69.10↔	Plastische Rekonstruktion des Augenlids mit Knorpel	15.6↔	Revision einer Operation an den äusseren Augenmuskeln
08.69.11↔	Plastische Rekonstruktion des Augenlids mit alloplastischem Material	16.01↔	Orbitotomie mit Knochenlappen
08.69.12↔	Plastische Rekonstruktion des Augenlids mit Verschiebe- und Rotationsplastik des Lides	16.02↔	Orbitotomie mit Einsetzen eines orbitalen Implantats
08.69.13↔	Plastische Rekonstruktion des Augenlids mit Oberlidverlängerung	16.23.00↔	Biopsie an Orbita und Augapfel, n.n.bez.
08.69.19↔	Plastische Rekonstruktion des Augenlids mit sonstigem Lappen oder Transplantaten	16.23.11↔	Biopsie an Orbita, offen chirurgisch
08.69.99↔	Sonstige plastische Rekonstruktion des Augenlids mit Lappen oder Transplantaten, sonstige	16.23.12↔	Biopsie an Orbita, transnasal
08.82↔	Versorgung einer Risswunde des Augenlids, den Lidrand umfassend, partielle Tiefe	16.23.21↔	Biopsie am Augapfel
08.83↔	Sonstige Versorgung einer Risswunde des Augenlids, partielle Tiefe	16.23.99↔	Biopsie an Orbita und Augapfel, sonstige
08.84↔	Versorgung einer Risswunde des Augenlids, den Lidrand umfassend, volle Tiefe	16.51.00↔	Exenteration der Orbita mit Entfernen benachbarter Strukturen, n.n.bez.
08.85↔	Sonstige Versorgung einer Risswunde des Augenlids, volle Tiefe	16.51.10↔	Exenteration der Orbita mit Entfernen benachbarter Strukturen, mit Erhalt der Lidhaut
15.29.00↔	Sonstige Operationen an einem einzelnen äusseren Augenmuskel, n.n.bez.	16.51.11↔	Exenteration der Orbita mit Entfernen benachbarter Strukturen, ohne Erhalt der Lidhaut
15.29.01↔	Sonstige Operationen an einem einzelnen äusseren geraden Augenmuskel	16.51.99↔	Sonstige Exenteration der Orbita mit Entfernen benachbarter Strukturen
15.29.02↔	Sonstige Operationen an einem einzelnen äusseren schrägen Augenmuskel	16.52.00↔	Exenteration der Orbita mit therapeutischem Entfernen von Orbitaknochen, n.n.bez.
15.29.09↔	Sonstige Operationen an einem einzelnen äusseren Augenmuskel, sonstige	16.52.10↔	Exenteration der Orbita mit therapeutischem Entfernen von Orbitaknochen, mit Erhalt der Lidhaut
		16.52.11↔	Exenteration der Orbita mit therapeutischem Entfernen von Orbitaknochen, ohne Erhalt der Lidhaut
		16.52.99↔	Sonstige Exenteration der Orbita mit therapeutischem Entfernen von Orbitaknochen
		16.59.00↔	Sonstige Exenteration der Orbita, n.n.bez.
		16.59.10↔	Sonstige Exenteration der Orbita, mit Erhalt der Lidhaut
		16.59.11↔	Sonstige Exenteration der Orbita, ohne Erhalt der Lidhaut
		16.59.99↔	Sonstige Exenteration der Orbita, sonstige
		16.61.00↔	Sekundäres Einsetzen eines Augenimplantats, n.n.bez.
		16.61.10↔	Sekundäres Einsetzen eines Augenimplantats, Haut-Fettgewebe-Transplantat

16.61.99↔	Sekundäres Einsetzen eines Augenimplantats, sonstige	76.2x.20↔	Destruktion einer Läsion an Gesichtsschädelknochen
16.62.00↔	Revision und Reinsertion eines Augenimplantats, n.n.bez.	76.2x.99↔	Lokale Exzision oder Destruktion einer Läsion an Gesichtsschädelknochen, sonstige
16.62.10↔	Revision eines Augenimplantats	76.31.00↔	Partielle Mandibulektomie, n.n.bez.
16.62.20↔	Wechsel eines Augenimplantats, Einführung eines Haut-Fettgewebe-Transplantats	76.31.10↔	Partielle Mandibulektomie ohne Rekonstruktion
16.62.29↔	Sonstiger Wechsel eines Augenimplantats	76.31.20↔	Partielle Mandibulektomie, Rekonstruktion mit mikrovaskulär-anastomosiertem Transplantat
16.62.99↔	Sonstige Revision und Reinsertion eines Augenimplantats	76.31.21↔	Partielle Mandibulektomie, mit Kontinuitätsdurchtrennung und alloplastischer Rekonstruktion
16.63↔	Revision einer Enukektionstasche mit Transplantat	76.31.29↔	Partielle Mandibulektomie mit sonstiger Rekonstruktion
16.64↔	Sonstige Revision einer Enukektionstasche	76.31.99↔	Partielle Mandibulektomie, sonstige
16.65.00↔	Sekundäres Transplantat in eine Exenterationshöhle, n.n.bez.	76.39.00↔	Partielle Ostektomie an anderen Gesichtsschädelknochen, n.n.bez.
16.65.10↔	Sekundäres Transplantat in eine Exenterationshöhle, Haut-Fettgewebe-Transplantat	76.39.10↔	Partielle Ostektomie an anderen Gesichtsschädelknochen, Rekonstruktion mit mikrovaskulär-anastomosiertem Transplantat
16.65.99↔	Sonstiges sekundäres Transplantat in eine Exenterationshöhle	76.39.11↔	Partielle Ostektomie an anderen Gesichtsschädelknochen, Rekonstruktion von Weich- und Hartgewebe
16.66↔	Sonstige Revision einer Exenterationshöhle	76.39.19↔	Partielle Ostektomie an anderen Gesichtsschädelknochen, sonstige Rekonstruktion
16.69↔	Sonstige sekundäre Massnahmen nach Entfernen des Augapfels	76.39.99↔	Partielle Ostektomie an anderen Gesichtsschädelknochen, sonstige
16.81↔	Versorgung einer Orbitawunde	76.41.00↔	Totale Mandibulektomie mit gleichzeitiger Rekonstruktion, n.n.bez.
16.82↔	Versorgung einer Bulbusruptur	76.41.10↔	Totale Mandibulektomie mit gleichzeitiger Rekonstruktion, Rekonstruktion mit mikrovaskulär-anastomosiertem Transplantat
16.89↔	Sonstige Versorgung einer Verletzung von Orbita oder Augapfel	76.41.99↔	Totale Mandibulektomie mit gleichzeitiger Rekonstruktion, sonstige
16.98.00↔	Sonstige Operationen an der Orbita, n.n.bez.	76.42↔	Sonstige totale Mandibulektomie
16.98.10↔	Rekonstruktion der Orbita, n.n.bez.	76.43.00↔	Sonstige Rekonstruktion der Mandibula, n.n.bez.
16.98.11↔	Rekonstruktion der Orbitawand mit mikrovaskulärem Lappen	76.43.10↔	Sonstige Rekonstruktion der Mandibula mit mikrovaskulär-anastomosiertem Transplantat
16.98.19↔	Sonstige Rekonstruktion der Orbitawand	76.43.11↔	Einsetzen eines CAD-Implantats an Mandibula, zur plastischen Rekonstruktion eines einfachen Defekts
16.98.20↔	Knöcherner Dekompression der Orbita	76.43.12↔	Einsetzen eines CAD-Implantats an Mandibula, zur plastischen Rekonstruktion eines grossen oder komplexen Defekts
16.98.21↔	Resektion von Fettgewebe aus der Orbita	76.43.99↔	Sonstige Rekonstruktion der Mandibula, sonstige
16.98.22↔	Einlegen eines intraokularen Medikamententrägers	76.44.00↔	Totale Ostektomie an anderen Gesichtsschädelknochen mit gleichzeitiger Rekonstruktion, n.n.bez.
16.98.23↔	Einlegen eines extrabulbären Medikamententrägers	76.44.10↔	Totale Ostektomie an anderen Gesichtsschädelknochen, Rekonstruktion mit mikrovaskulär-anastomosiertem Transplantat
16.98.24↔	Operative temporäre intraokulare Druckerhöhung	76.44.11↔	Totale Ostektomie an anderen Gesichtsschädelknochen, Rekonstruktion mit nicht vaskularisiertem Transplantat
16.98.25↔	Entfernung eines Implantats nach Glaukomoperation	76.44.19↔	Totale Ostektomie an anderen Gesichtsschädelknochen mit sonstiger Rekonstruktion
16.98.99↔	Sonstige Operationen an der Orbita, sonstige	76.44.99↔	Totale Ostektomie an anderen Gesichtsschädelknochen mit gleichzeitiger Rekonstruktion, sonstige
21.72↔	Offene Reposition einer Nasenfraktur	76.45↔	Sonstige totale Ostektomie an anderen Gesichtsschädelknochen
24.99.00↔	Sonstige zahnärztliche Operationen, n.n.bez.	76.46.00↔	Sonstige Rekonstruktion an anderen Gesichtsschädelknochen, n.n.bez.
24.99.10↔	Freilegung eines enossalen Implantats mit Aufsetzen einer Distanzhülse	76.46.10↔	Sonstige Rekonstruktion an anderen Gesichtsschädelknochen mit mikrovaskulär-anastomosiertem Transplantat
24.99.11↔	Stabilisierung eines Zahnes	76.46.99↔	Sonstige Rekonstruktion an anderen Gesichtsschädelknochen, sonstige
24.99.20↔	Kieferaufbau durch Anwendung eines enoralen Distraktors	76.5x.00↔	Temporomandibuläre Arthroplastik, n.n.bez.
24.99.99↔	Sonstige zahnärztliche Operation, sonstige	76.5x.10↔	Kondylektomie am Kiefergelenk mit Rekonstruktion
27.32.00↔	Ausgedehnte Exzision oder Destruktion von Läsion oder Gewebe am knöchernen Gaumen, n.n.bez.	76.5x.19↔	Sonstige Kondylektomie am Kiefergelenk
27.32.10↔	Totale transorale Exstirpation von Läsion oder Gewebe am knöchernen Gaumen	76.5x.20↔	Diskoplastik am Kiefergelenk mit Rekonstruktion
27.32.11↔	Radikale transmandibuläre Exzision [En-bloc-Resektion] von Läsion oder Gewebe am knöchernen Gaumen	76.5x.29↔	Sonstige Diskoplastik am Kiefergelenk
27.32.12↔	Radikale transfaziale Exzision [En-bloc-Resektion] von Läsion oder Gewebe am knöchernen Gaumen	76.5x.30↔	Exstirpation des Discus articularis am Kiefergelenk mit Rekonstruktion
27.32.99↔	Ausgedehnte Exzision oder Destruktion von Läsion oder Gewebe am knöchernen Gaumen, sonstige	76.5x.39↔	Sonstige Exstirpation des Discus articularis am Kiefergelenk
27.62.00↔	Korrektur einer Gaumenspalte, n.n.bez.	76.5x.40↔	Resektion am Tuberculum articulare des Kiefergelenks
27.62.10↔	Primäre plastische Rekonstruktion am knöchernen Gaumen ohne Knochentransplantat	76.5x.41↔	Plastische Rekonstruktion am Kiefergelenk
27.62.11↔	Primäre plastische Rekonstruktion am knöchernen Gaumen mit Knochentransplantat	76.5x.42↔	Gelenkstabilisierung (bewegungseinschränkend) des Kiefergelenks
27.62.20↔	Sekundäre plastische Rekonstruktion am knöchernen Gaumen ohne Knochentransplantat	76.5x.50↔	Arthroskopische Entfernung eines freien Gelenkkörpers am Kiefergelenk
27.62.99↔	Korrektur einer Gaumenspalte, sonstige	76.5x.59↔	Sonstige Entfernung eines freien Gelenkkörpers am Kiefergelenk
27.63.00↔	Revision der Korrektur einer Gaumenspalte, n.n.bez.	76.5x.60↔	Implantation einer Endoprothese am Kiefergelenk
27.63.10↔	Revision der Korrektur einer Gaumenspalte, Kieferplastik	76.5x.61↔	Wechsel einer Endoprothese am Kiefergelenk
27.63.11↔	Revision der Korrektur einer Gaumenspalte, Kieferplastik mit Osteoplastik		
27.63.20↔	Revision der Korrektur einer Gaumenspalte, Sekundäroperation der Kieferspalte		
27.63.99↔	Revision der Korrektur einer Gaumenspalte, sonstige		
76.09.00↔	Sonstige Inzision an Gesichtsschädelknochen, n.n.bez.		
76.09.10↔	Reosteotomie nach Frakturposition		
76.09.99↔	Sonstige Inzision an Gesichtsschädelknochen, sonstige		
76.2x.00↔	Lokale Exzision oder Destruktion einer Läsion an Gesichtsschädelknochen, n.n.bez.		
76.2x.10↔	Dekortikation eines Gesichtsschädelknochens		
76.2x.11↔	Exzision von periostalem Gewebe an Gesichtsschädelknochen		
76.2x.12↔	Abtragung (modellierende Osteotomie) an Gesichtsschädelknochen		

76.5x.70↔	Implantation einer Totalendoprothese am Kiefergelenk mit vorgefertigten Komponenten (L)	76.69.10↔	Osteotomie zur Verlagerung des Mittelgesichts in der Le-Fort-II- oder Le-Fort-III-Ebene ohne Distraction
76.5x.71↔	Implantation einer Totalendoprothese am Kiefergelenk mit CAD-CAM gefertigten Komponenten (L)	76.69.20↔	Osteotomie zur Verlagerung des Mittelgesichts in der Le-Fort-II-Ebene mit Distraction
76.5x.90↔	Sonstige temporomandibuläre Arthroplastik oder Diskoplastik am Kiefergelenk	76.69.21↔	Osteotomie zur Verlagerung des Mittelgesichts in der Le-Fort-II-Ebene, kombiniert mit anderer Osteotomie mit Distraction
76.5x.99↔	Temporomandibuläre Arthroplastik, sonstige	76.69.30↔	Osteotomie zur Verlagerung des Mittelgesichts in der Le-Fort-III-Ebene mit Distraction
76.61.00↔	Geschlossene Osteoplastik [Osteotomie] am Ramus mandibulae, n.n.bez.	76.69.40↔	Osteotomie zur Verlagerung des Mittelgesichts in der Le-Fort-III-Ebene, kombiniert mit Le-Fort-I-Ebene mit Distraction
76.61.10↔	Geschlossene Osteoplastik [Osteotomie] am Ramus mandibulae, ohne Distraction	76.69.90↔	Sonstige Osteotomie zur Verlagerung des Mittelgesichts
76.61.20↔	Geschlossene Osteoplastik [Osteotomie] am Ramus mandibulae, mit Distraction	76.69.99↔	Sonstige plastische Rekonstruktion an Gesichtsschädelknochen, sonstige
76.61.99↔	Geschlossene Osteoplastik [Osteotomie] am Ramus mandibulae, sonstige	76.70↔	Reposition einer Gesichtsschädelfraktur, n.n.bez.
76.62.00↔	Offene Osteoplastik [Osteotomie] am Ramus mandibulae, n.n.bez.	76.72↔	Offene Reposition einer Jochbein- und Jochbogenfraktur
76.62.10↔	Offene Osteoplastik [Osteotomie] am Ramus mandibulae, ohne Distraction	76.74↔	Offene Reposition einer Maxillafraktur
76.62.20↔	Offene Osteoplastik [Osteotomie] am Ramus mandibulae, mit Distraction	76.76.00↔	Offene Reposition einer Mandibulafraktur, n.n.bez.
76.62.99↔	Offene Osteoplastik [Osteotomie] am Ramus mandibulae, sonstige	76.76.10↔	Offene Reposition einer Einfachfraktur des Corpus mandibulae
76.63.00↔	Osteoplastik [Osteotomie] am Corpus mandibulae, n.n.bez.	76.76.11↔	Offene Reposition einer Mehrfachfraktur des Corpus mandibulae
76.63.10↔	Osteoplastik [Osteotomie] im seitlichen Alveolarkambereich oder mit frontaler Kontinuitätsdurchtrennung der Mandibula ohne Distraction	76.76.20↔	Offene Reposition (von außen) einer Einfach- oder Mehrfachfraktur des Ramus mandibulae
76.63.11↔	Osteoplastik [Osteotomie] im frontalen Alveolarkambereich oder mit Kontinuitätsdurchtrennung am horizontalen Mandibulaast ohne Distraction	76.76.21↔	Offene Reposition (transoral) einer Einfach- oder Mehrfachfraktur des Ramus mandibulae
76.63.12↔	Osteoplastik [Osteotomie] zur Kinnverlagerung ohne Distraction	76.76.30↔	Offene Reposition (transoral oder von außen) einer Fraktur des Processus articularis mandibulae
76.63.20↔	Verlagerung des Alveolarfortsatzes durch horizontale Distraction nach Osteotomie	76.76.99↔	Offene Reposition einer Mandibulafraktur, sonstige
76.63.21↔	Verlagerung der Mandibula durch Distraction nach Osteotomie im horizontalen Mandibulaast	76.77.00↔	Offene Reposition einer Processus alveolaris-Fraktur, n.n.bez.
76.63.99↔	Osteoplastik [Osteotomie] am Corpus mandibulae, sonstige	76.77.10↔	Offene Reposition einer Processus alveolaris-Fraktur der Maxilla
76.64↔	Sonstige orthognathische Chirurgie an der Mandibula	76.77.11↔	Offene Reposition einer Processus alveolaris-Fraktur der Mandibula
76.65.00↔	Segmentale Osteoplastik [Osteotomie] der Maxilla, n.n.bez.	76.77.99↔	Offene Reposition einer Processus alveolaris-Fraktur, sonstige
76.65.10↔	Segmentale Osteoplastik [Osteotomie] der Maxilla, ohne Distraction	76.78.00↔	Sonstige geschlossene Reposition einer Gesichtsschädelfraktur, n.n.bez.
76.65.20↔	Osteotomie der Maxilla im frontalen Alveolarkambereich, mit Distraction	76.78.10↔	Geschlossene Reposition einer Stirnhöhlenvorderwandfraktur
76.65.21↔	Osteotomie der Maxilla im seitlichen Alveolarkambereich, mit Distraction	76.78.11↔	Endoskopische Reposition einer Stirnhöhlenvorderwandfraktur
76.65.22↔	Osteotomie der Maxilla im frontalen und seitlichen Alveolarkambereich in mehreren Segmenten, mit Distraction	76.78.20↔	Geschlossene Reposition einer Orbitafraktur
76.65.99↔	Segmentale Osteoplastik [Osteotomie] der Maxilla, sonstige	76.78.21↔	Endoskopische Reposition einer Orbitafraktur
76.66.00↔	Totale Osteoplastik [Osteotomie] der Maxilla, n.n.bez.	76.78.99↔	Sonstige geschlossene Reposition einer Gesichtsschädelfraktur, sonstige
76.66.10↔	Totale Osteoplastik [Osteotomie] der Maxilla ohne Distraction	76.79.00↔	Sonstige offene Reposition einer Gesichtsschädelfraktur, n.n.bez.
76.66.20↔	Osteotomie der Maxilla in der Le-Fort-I-Ebene in einem Stück mit Distraction	76.79.10↔	Sonstige offene Reposition einer Fraktur des Orbitadaches
76.66.21↔	Osteotomie der Maxilla in der Le-Fort-I-Ebene in zwei Stücken mit Distraction	76.79.11↔	Sonstige offene Reposition einer Fraktur der lateralen Orbitawand
76.66.22↔	Osteotomie der Maxilla in der Le-Fort-I-Ebene in drei oder mehr Stücken mit Distraction	76.79.19↔	Sonstige offene Reposition einer sonstigen Orbitafraktur
76.66.30↔	Plastische Rekonstruktion und Augmentation der Maxilla durch totale Auflagerungsplastik	76.79.20↔	Sonstige offene Reposition einer Stirnhöhlenwandfraktur
76.66.99↔	Totale Osteoplastik [Osteotomie] der Maxilla, sonstige	76.79.30↔	Sonstige offene Reposition einer nasoethmoidalen Mittelgesichtsfraktur
76.67↔	Reduktionsgenioplastik	76.79.31↔	Sonstige offene Reposition einer zentrolateralen Mittelgesichtsfraktur
76.68↔	Augmentationsgenioplastik	76.79.39↔	Sonstige offene Reposition einer sonstigen lateralen Mittelgesichtsfraktur
76.69.00↔	Sonstige plastische Rekonstruktion an Gesichtsschädelknochen, n.n.bez.	76.79.40↔	Sonstige offene Reposition kombinierter Mittelgesichtsfrakturen (Mehrfachfraktur)
		76.79.99↔	Sonstige offene Reposition einer Gesichtsschädelfraktur, sonstige
		76.91.00↔	Knochentransplantat an Gesichtsschädelknochen, n.n.bez.
		76.91.10↔	Transplantat an Gesichtsschädelknochen
		76.91.11↔	Knochentransplantat an Gesichtsschädelknochen, gefässgestielt
		76.91.99↔	Knochentransplantat an Gesichtsschädelknochen, sonstige
		76.94↔	Offene Reposition einer Kiefergelenksluxation

**ADRG I18****Arthroskopie einschliesslich Biopsie oder andere Eingriffe an Knochen oder Gelenken**

Prozedur in Tabelle I18-1 oder mindestens eine Prozedur in Tabelle I18-2

**DRG I18A****Arthroskopie einschliesslich Biopsie oder andere Eingriffe an Knochen oder Gelenken, Alter < 16 Jahre**

Alter &lt; 16 Jahre

**DRG I18B****Arthroskopie einschliesslich Biopsie oder andere Eingriffe an Knochen oder Gelenken, Alter > 15 Jahre****Prozedur I18-1**

- |           |  |           |   |
|-----------|--|-----------|---|
| 77.16.10↔ | Sonstige Knocheninzision ohne Knochendurchtrennung an der Patella, Exploration und Knochenbohrung                                    | 79.12.21↔ | Geschlossene Reposition einer sonstigen Radiusfraktur mit innerer Knochenfixation durch intramedullären Draht                                 |
| 77.16.11↔ | Sonstige Knocheninzision ohne Knochendurchtrennung an der Patella, Fremdkörperentfernung   | 79.12.22↔ | Geschlossene Reposition einer sonstigen Radiusfraktur mit innerer Knochenfixation durch Marknagel   |
| 77.16.12↔ | Sonstige Knocheninzision ohne Knochendurchtrennung an der Patella, Einlage und Entfernung eines Medikamententrägers                  | 79.12.23↔ | Geschlossene Reposition einer sonstigen Radiusfraktur mit innerer Knochenfixation mittels minimalinvasiver ballonassistierter Technik         |
| 77.16.13↔ | Sonstige Knocheninzision ohne Knochendurchtrennung an der Patella, Drainage  | 79.12.29↔ | Geschlossene Reposition einer sonstigen Radiusfraktur mit sonstiger innerer Knochenfixation (z.B. durch Schraube, Platte)                     |
| 77.63.00↔ | Lokale Resektion von Knochenläsion oder -gewebe an Radius und Ulna, n.n.bez.   | 79.12.30↔ | Geschlossene Reposition einer Ulnafraktur mit innerer Knochenfixation durch Draht oder Zuggurtung/Cerclage                                    |
| 77.63.20↔ | Débridement an Radius und Ulna   | 79.12.31↔ | Geschlossene Reposition einer Ulnafraktur mit innerer Knochenfixation durch intramedullären Draht   |
| 77.63.99↔ | Lokale Resektion von Knochenläsion oder -gewebe an Radius und Ulna, sonstige   | 79.12.32↔ | Geschlossene Reposition einer Ulnafraktur mit innerer Knochenfixation durch Marknagel   |
| 77.67.00↔ | Lokale Resektion von Knochenläsion oder -gewebe an Tibia und Fibula, n.n.bez.  | 79.12.39↔ | Geschlossene Reposition einer Ulnafraktur mit sonstiger innerer Knochenfixation (z.B. durch Schraube, Platte)                                 |
| 77.67.10↔ | Lokale Resektion von Knochenläsion oder -gewebe an Tibia   | 79.12.99↔ | Geschlossene Reposition einer Fraktur an Radius und Ulna mit innerer Knochenfixation, sonstige  |
| 77.67.11↔ | Lokale Resektion von Knochenläsion oder -gewebe an Fibula  | 79.19.30↔ | Geschlossene Reposition einer Fraktur der Patella mit innerer Knochenfixation   |
| 77.67.20↔ | Débridement an Tibia   | 79.29.00↔ | Offene Reposition einer Fraktur anderer bezeichneter Knochen ohne innere Knochenfixation, n.n.bez.  |
| 77.67.21↔ | Débridement an Fibula  | 79.29.10↔ | Offene Reposition einer einfachen Fraktur der Klavikula und Skapula ohne innere Knochenfixation   |
| 77.67.99↔ | Lokale Resektion von Knochenläsion oder -gewebe an Tibia und Fibula, sonstige  | 79.29.11↔ | Offene Reposition einer Mehrfragmentfraktur der Klavikula und Skapula ohne innere Knochenfixation   |
| 77.86↔    | Sonstige partielle Knochenresektion aus der Patella  | 79.29.30↔ | Offene Reposition einer Fraktur der Patella ohne innere Knochenfixation   |
| 77.96↔    | Totale Patella-Resektion   | 79.29.99↔ | Offene Reposition einer Fraktur anderer bezeichneter Knochen ohne innere Knochenfixation, sonstige  |
| 78.03.13↔ | Knorpel-Knochen transplantation an Radius und Ulna   | 79.36.00↔ | Offene Reposition einer Fraktur an Tibia und Fibula mit innerer Knochenfixation, n.n.bez.   |
| 78.06.20↔ | Knochen transplantation an der Patella, Knochen transposition, gefässgestielt, ohne mikrovaskuläre Anastomose                        | 79.36.10↔ | Offene Reposition einer einfachen Fraktur der proximalen Tibia mit innerer Knochenfixation durch (Blount-)Klammern oder intramedullären Draht |
| 78.16.10↔ | Geschlossene Reposition einer Fraktur der Patella mit Knochenfixation durch Fixateur externe   | 79.36.11↔ | Offene Reposition einer einfachen Fraktur der proximalen Tibia mit innerer Knochenfixation durch Schraube                                     |
| 78.16.11↔ | Offene Reposition einer Fraktur der Patella mit Knochenfixation durch Fixateur externe   | 79.36.12↔ | Offene Reposition einer einfachen Fraktur der proximalen Tibia mit sonstiger innerer Knochenfixation  |
| 78.16.99↔ | Anlegen eines Fixateur externe an der Patella (inkl. Reposition von Frakturen), sonstige   | 79.36.13↔ | Offene Reposition einer Mehrfragmentfraktur der proximalen Tibia mit innerer Knochenfixation durch (Blount-)Klammern                          |
| 78.43↔    | Sonstige plastische Rekonstruktion an Radius und Ulna  | 79.36.14↔ | Offene Reposition einer Mehrfragmentfraktur der proximalen Tibia mit sonstiger innerer Knochenfixation  |
| 78.56.00↔ | Innere Knochenfixation ohne Reposition der Fraktur an der Patella, n.n.bez.  | 79.36.32↔ | Offene Reposition einer einfachen Fraktur der distalen Tibia mit sonstiger innerer Knochenfixation  |
| 78.56.10↔ | Revision von Osteosynthesematerial ohne Materialersatz an der Patella  | 79.36.50↔ | Offene Reposition einer einfachen Fraktur der proximalen Fibula mit innerer Knochenfixation   |
| 78.56.99↔ | Innere Knochenfixation ohne Reposition der Fraktur an der Patella, sonstige  | 79.36.51↔ | Offene Reposition einer Mehrfragmentfraktur der proximalen Fibula mit innerer Knochenfixation   |
| 78.96↔    | Einsetzen eines Knochenwachstumsstimulators an der Patella   | 79.39.40↔ | Offene Reposition einer Fraktur der Patella mit innerer Knochenfixation   |
| 79.12.00↔ | Geschlossene Reposition einer Fraktur an Radius und Ulna mit innerer Knochenfixation, n.n.bez.                                       | 79.59.00↔ | Offene Reposition einer Epiphysendiastase an anderen bezeichneten Knochen, n.n.bez.   |
| 79.12.10↔ | Geschlossene Reposition einer distalen Radiusfraktur mit innerer Knochenfixation durch Draht oder Zuggurtung/Cerclage                | 79.59.10↔ | Offene Reposition einer Epiphysendiastase an der Patella  |
| 79.12.11↔ | Geschlossene Reposition einer distalen Radiusfraktur mit innerer Knochenfixation durch intramedullären Draht                         | 79.59.99↔ | Offene Reposition einer Epiphysendiastase an anderen bezeichneten Knochen, sonstige   |
| 79.12.12↔ | Geschlossene Reposition einer distalen Radiusfraktur mit innerer Knochenfixation durch Marknagel                                     |           |   |
| 79.12.13↔ | Geschlossene Reposition einer distalen Radiusfraktur mit innerer Knochenfixation mittels minimalinvasiver ballonassistierter Technik |           |   |
| 79.12.19↔ | Geschlossene Reposition einer distalen Radiusfraktur mit sonstiger innerer Knochenfixation (z.B. durch Schraube, Platte)             |           |   |
| 79.12.20↔ | Geschlossene Reposition einer sonstigen Radiusfraktur durch Draht oder Zuggurtung/Cerclage   |           |   |

79.86.00↔	Offene Reposition einer Luxation des Knies, n.n.bez.	81.45.11↔	Rekonstruktion des hinteren Kreuzbandes mit autogener Patellarsehne, arthroskopisch
79.86.10↔	Offene Reposition einer Luxation des proximalen Tibiofibulargelenks	81.45.12↔	Rekonstruktion des vorderen Kreuzbandes mit Semitendinosus- und/oder Gracilis-Sehne, arthroskopisch
79.86.19↔	Offene Reposition einer Luxation des Kniegelenks	81.45.13↔	Rekonstruktion des hinteren Kreuzbandes mit Semitendinosus- und/oder Gracilis-Sehne, arthroskopisch
79.86.99↔	Offene Reposition einer Luxation des Knies, sonstige	81.45.14↔	Rekonstruktion des vorderen Kreuzbandes mit alloplastischem Bandersatz und alloplastischer Bandunterstützung, arthroskopisch
79.92↔	Nicht näher bezeichnete Operation an Verletzung von Radius und Ulna	81.45.19↔	Sonstige Rekonstruktion an den Kreuzbändern, arthroskopisch
80.15.00↔	Sonstige Arthrotomie der Hüfte, n.n.bez.	81.45.20↔	Rekonstruktion des vorderen Kreuzbandes mit autogener Patellarsehne, offen chirurgisch
80.15.10↔	Arthroskopische Arthrotomie der Hüfte, Gelenkspülung mit Drainage	81.45.21↔	Rekonstruktion des hinteren Kreuzbandes mit autogener Patellarsehne, offen chirurgisch
80.15.11↔	Arthroskopische Arthrotomie der Hüfte, Entfernung freier Gelenkkörper	81.45.22↔	Rekonstruktion des vorderen Kreuzbandes mit Semitendinosus- und/oder Gracilis-Sehne, offen chirurgisch
80.15.12↔	Arthroskopische Arthrotomie der Hüfte, Einlegen oder Entfernen eines Medikamententrägers	81.45.23↔	Rekonstruktion des hinteren Kreuzbandes mit Semitendinosus- und/oder Gracilis-Sehne, offen chirurgisch
80.15.20↔	Arthrotomie der Hüfte, Gelenkspülung mit Drainage	81.45.24↔	Rekonstruktion des vorderen Kreuzbandes mit alloplastischem Bandersatz und alloplastischer Bandunterstützung, offen chirurgisch
80.15.21↔	Arthrotomie der Hüfte, Entfernung freier Gelenkkörper	81.45.29↔	Sonstige Rekonstruktion an den Kreuzbändern, offen chirurgisch
80.15.99↔	Sonstige Arthrotomie der Hüfte, sonstige	81.45.99↔	Sonstige Rekonstruktion an den Kreuzbändern, sonstige
80.16.00↔	Sonstige Arthrotomie des Knies, n.n.bez.	81.46↔	Sonstige Rekonstruktion am Kollateralband
80.16.10↔	Arthroskopische Arthrotomie des Kniegelenks, Gelenkspülung mit Drainage	81.47.10↔	Refixation eines osteochondralen Fragmentes am Kniegelenk
80.16.11↔	Arthroskopische Arthrotomie des Kniegelenks, Entfernung freier Gelenkkörper	81.47.11↔	Refixation eines osteochondralen Fragmentes am Kniegelenk, arthroskopisch
80.16.12↔	Arthroskopische Arthrotomie des Kniegelenks, Einlegen oder Entfernen eines Medikamententrägers	81.47.12↔	Subchondrale Spongiosaplastik am Kniegelenk
80.16.20↔	Arthrotomie des Kniegelenks, Gelenkspülung mit Drainage	81.47.13↔	Subchondrale Spongiosaplastik am Kniegelenk, arthroskopisch
80.16.21↔	Sonstige Arthrotomie des Knies, Arthrotomie des Kniegelenks, Entfernung freier Gelenkkörper	81.47.14↔	Meniskusrefixation, offen chirurgisch
80.16.99↔	Sonstige Arthrotomie des Knies, sonstige	81.47.15↔	Meniskusrefixation, arthroskopisch
80.46.00↔	Durchtrennung von Gelenkscapsel, Ligament oder Knorpel am Knie, n.n.bez.	81.47.16↔	Meniskustransplantation
80.46.10↔	Durchtrennung von Gelenkscapsel, Ligament oder Knorpel am Kniegelenk	81.47.17↔	Knorpeltransplantation und Implantation von in-vitro hergestellten Gewebekulturen am Kniegelenk, offen chirurgisch
80.46.20↔	Durchtrennung von Gelenkscapsel, Ligament oder Knorpel am proximalen Tibiofibulargelenk	81.47.18↔	Knorpeltransplantation und Implantation von in-vitro hergestellten Gewebekulturen am Kniegelenk, arthroskopisch
80.46.99↔	Durchtrennung von Gelenkscapsel, Ligament oder Knorpel am Knie, sonstige	81.47.19↔	Knöchern Refixation eines Kreuzbandes, offen chirurgisch
80.6x.00↔	Menishektomie am Knie, n.n.bez.	81.47.20↔	Knöchern Refixation eines Kreuzbandes, arthroskopisch
80.6x.10↔	Menishektomie am Knie, arthroskopisch, partiell	81.47.23↔	Subchondrale Knocheneröffnung am Kniegelenk, offen chirurgisch
80.6x.11↔	Menishektomie am Knie, arthroskopisch, total	81.47.24↔	Subchondrale Knocheneröffnung am Kniegelenk, arthroskopisch
80.6x.20↔	Menishektomie am Knie, offen chirurgisch, partiell	81.47.25↔	Subchondrale Knocheneröffnung am Kniegelenk mit Einbringen eines azellulären Implantats, arthroskopisch
80.6x.21↔	Menishektomie am Knie, offen chirurgisch, total	81.47.26↔	Implantation eines patientenindividuellen metallischen Knorpelersatzes am Kniegelenk
80.6x.99↔	Menishektomie am Knie, sonstige	81.47.27↔	Resektionsarthroplastik am Kniegelenk
80.76.00↔	Synovektomie am Knie, n.n.bez.	81.47.28↔	Subchondrale Knocheneröffnung am Kniegelenk mit Einbringen eines azellulären Implantats, offen chirurgisch
80.76.10↔	Arthroskopische Synovektomie am Kniegelenk	81.47.30↔	Sonstige Refixation und Naht am Kapselbandapparat des Kniegelenks
80.76.11↔	Arthroskopische Synovektomie am proximalen Tibiofibulargelenk	81.47.31↔	Sonstige Bandplastik am Kniegelenk, offen chirurgisch
80.76.20↔	Offene Synovektomie am Kniegelenk	81.47.40↔	Sonstige Rekonstruktion am Kniegelenk, Patella und ihr Halteapparat
80.76.21↔	Offene Synovektomie am proximalen Tibiofibulargelenk	81.47.50↔	Knorpeltransplantation mit OATS (osteoarticular transfer system)-Verfahren, Mosaikplastik am Kniegelenk, offen chirurgisch
80.76.99↔	Synovektomie am Knie, sonstige	81.47.51↔	Knorpeltransplantation mit OATS (osteoarticular transfer system)-Verfahren, Mosaikplastik am Kniegelenk, arthroskopisch
80.86.00↔	Sonstige lokale Exzision oder Destruktion einer Gelenkscapsel am Knie, n.n.bez.	81.95.00↔	Naht an Kapsel oder Ligament der übrigen unteren Extremitäten, n.n.bez.
80.86.10↔	Arthroskopische lokale Exzision oder Destruktion am Kniegelenk	81.95.10↔	Naht an Kapsel oder Ligament der übrigen unteren Extremitäten, Naht des vorderen Kreuzbandes, arthroskopisch
80.86.11↔	Débridement am Kniegelenk	81.95.11↔	Naht an Kapsel oder Ligament der übrigen unteren Extremitäten, Naht des vorderen Kreuzbandes, offen chirurgisch
80.86.12↔	Zystenexstirpation am Kniegelenk	81.95.12↔	Naht an Kapsel oder Ligament der übrigen unteren Extremitäten, Naht des hinteren Kreuzbandes, arthroskopisch
80.86.13↔	Exzision eines Meniskusganglions am Kniegelenk	81.95.13↔	Naht an Kapsel oder Ligament der übrigen unteren Extremitäten, Naht des hinteren Kreuzbandes, offen chirurgisch
80.86.99↔	Sonstige lokale Exzision oder Destruktion einer Gelenkscapsel am Knie, sonstige	81.95.14↔	Naht an Kapsel oder Ligament der übrigen unteren Extremitäten, Naht des medialen Kapselbandapparates mit Eingriff am Meniskus, arthroskopisch
81.42↔	Five in one Rekonstruktion am Kniegelenk		
81.43↔	Rekonstruktion am Kniegelenk nach unhappy triad		
81.44.10↔	Stabilisierung der Patella, Retinakulumspaltung, lateral		
81.44.11↔	Stabilisierung der Patella, Retinakulumspaltung, lateral mit Zügelungsoperation		
81.44.12↔	Stabilisierung der Patella, Verlagerung des Patellarsehnenansatzes		
81.44.13↔	Stabilisierung der Patella, Verlagerung des Patellarsehnenansatzes mit Knochenspan		
81.44.14↔	Stabilisierung der Patella mittels MPFL (Mediales Patello-Femorales Ligament)-Plastik		
81.44.99↔	Stabilisierung der Patella, sonstige		
81.45.10↔	Rekonstruktion des vorderen Kreuzbandes mit autogener Patellarsehne, arthroskopisch		

81.95.15↔	Naht an Kapsel oder Ligament der übrigen unteren Extremitäten, Naht des medialen Kapselbandapparates mit Eingriff am Meniskus, offen chirurgisch	81.99.2a↔	Offen chirurgische Revision eines Gelenkes, Kniegelenk
81.95.16↔	Naht an Kapsel oder Ligament der übrigen unteren Extremitäten, Naht des lateralen Kapselbandapparates, arthroskopisch	81.99.2b↔	Offen chirurgische Revision eines Gelenkes, Proximales Tibiofibulargelenk
81.95.17↔	Naht an Kapsel oder Ligament der übrigen unteren Extremitäten, Naht des lateralen Kapselbandapparates, offen chirurgisch	81.99.34↔	Arthroskopische Operation am Gelenkknorpel, Ellenbogen
81.95.18↔	Naht an Kapsel oder Ligament der übrigen unteren Extremitäten, Naht des dorsalen Kapselbandapparates, offen chirurgisch	81.99.3a↔	Arthroskopische Operation am Gelenkknorpel und an den Menisken, Kniegelenk
81.95.99↔	Naht an Kapsel oder Ligament der übrigen unteren Extremitäten, sonstige	81.99.3b↔	Arthroskopische Operation am Gelenkknorpel, Proximales Tibiofibulargelenk
81.96.93↔	Sonstige gelenkrekonstruktive und gelenkplastische Eingriffe, Implantation/Entfernung eines Kollagenmeniskus	81.99.4a↔	Offen chirurgische Operation am Gelenkknorpel und an den Menisken, Kniegelenk
81.96.94↔	Sonstige gelenkrekonstruktive und gelenkplastische Eingriffe, Implantation/Entfernung eines Kollagenmeniskus, arthroskopisch	81.99.4b↔	Offen chirurgische Operation am Gelenkknorpel, Proximales Tibiofibulargelenk
81.99.14↔	Arthroskopische Revision eines Gelenkes, Ellenbogen	81.99.54↔	Arthrorise und Temporäre Fixation eines Gelenkes, Ellenbogen
81.99.1a↔	Arthroskopische Revision eines Gelenkes, Kniegelenk	81.99.5a↔	Arthrorise und Temporäre Fixation eines Gelenkes, Kniegelenk
81.99.1b↔	Arthroskopische Revision eines Gelenkes, Proximales Tibiofibulargelenk	81.99.5b↔	Arthrorise und Temporäre Fixation eines Gelenkes, Proximales Tibiofibulargelenk
81.99.24↔	Offen chirurgische Revision eines Gelenkes, Ellenbogen	81.99.82↔	Sonstige arthroskopische Operationen an Gelenken und Gelenkstrukturen, Kniegelenk
		81.99.95↔	Sonstige offen chirurgische Operationen an Gelenken und Gelenkknorpel, proximales Radioulnargelenk
		81.99.9a↔	Sonstige offen chirurgische Operationen an Gelenken und Gelenkknorpel, Proximales Tibiofibulargelenk

## Prozedur I18-2

01.15↔	Biopsie am Schädel	77.49.41↔	Knochenbiopsie an anderen näher bezeichneten Knochen, ausser Gesichtsschädelknochen, Knochenbiopsie an Phalangen des Fusses, Offene Knochenbiopsie
34.22↔	Mediastinoskopie	77.49.91↔	Knochenbiopsie an anderen näher bezeichneten Knochen, ausser Gesichtsschädelknochen, Offene Knochenbiopsie
76.11.00↔	Biopsie an Gesichtsschädelknochen, n.n.bez.	77.49.99↔	Knochenbiopsie an anderen näher bezeichneten Knochen, ausser Gesichtsschädelknochen, sonstige
76.11.11↔	Offene Biopsie (mit Inzision) an Gesichtsschädelknochen	79.12.00↔	Geschlossene Reposition einer Fraktur an Radius und Ulna mit innerer Knochenfixation, n.n.bez.
76.11.99↔	Biopsie an Gesichtsschädelknochen, sonstige	79.12.10↔	Geschlossene Reposition einer distalen Radiusfraktur mit innerer Knochenfixation durch Draht oder Zuggurtung/Cerclage
76.19.11↔	Offene Biopsie (mit Inzision) am Kiefergelenk	79.12.11↔	Geschlossene Reposition einer distalen Radiusfraktur mit innerer Knochenfixation durch intramedullären Draht
76.19.12↔	Arthroskopische Biopsie am Kiefergelenk	79.12.12↔	Geschlossene Reposition einer distalen Radiusfraktur mit innerer Knochenfixation durch Marknagel
77.40.20↔	Knochenbiopsie, ohne Angabe der Lokalisation, Offene Knochenbiopsie	79.12.13↔	Geschlossene Reposition einer distalen Radiusfraktur mit innerer Knochenfixation mittels minimalinvasiver ballonassistierter Technik
77.40.99↔	Knochenbiopsie, ohne Angabe der Lokalisation, sonstige	79.12.19↔	Geschlossene Reposition einer distalen Radiusfraktur mit sonstiger innerer Knochenfixation (z.B. durch Schraube, Platte)
77.41.00↔	Knochenbiopsie von Skapula, Klavikula, Rippen und Sternum, n.n.bez.	79.12.20↔	Geschlossene Reposition einer sonstigen Radiusfraktur durch Draht oder Zuggurtung/Cerclage
77.41.20↔	Knochenbiopsie von Skapula, Klavikula, Rippen und Sternum, Offene Knochenbiopsie	79.12.21↔	Geschlossene Reposition einer sonstigen Radiusfraktur mit innerer Knochenfixation durch intramedullären Draht
77.41.99↔	Knochenbiopsie von Skapula, Klavikula, Rippen und Sternum, sonstige	79.12.22↔	Geschlossene Reposition einer sonstigen Radiusfraktur mit innerer Knochenfixation durch Marknagel
77.42.00↔	Knochenbiopsie am Humerus, n.n.bez.	79.12.23↔	Geschlossene Reposition einer sonstigen Radiusfraktur mit innerer Knochenfixation mittels minimalinvasiver ballonassistierter Technik
77.42.20↔	Knochenbiopsie am Humerus, Offene Knochenbiopsie	79.12.29↔	Geschlossene Reposition einer sonstigen Radiusfraktur mit sonstiger innerer Knochenfixation (z.B. durch Schraube, Platte)
77.42.99↔	Knochenbiopsie am Humerus, sonstige	79.12.30↔	Geschlossene Reposition einer Ulnafraktur mit innerer Knochenfixation durch Draht oder Zuggurtung/Cerclage
77.43.00↔	Knochenbiopsie an Radius und Ulna, n.n.bez.	79.12.31↔	Geschlossene Reposition einer Ulnafraktur mit innerer Knochenfixation durch intramedullären Draht
77.43.20↔	Knochenbiopsie an Radius und Ulna, Offene Knochenbiopsie	79.12.32↔	Geschlossene Reposition einer Ulnafraktur mit innerer Knochenfixation durch Marknagel
77.43.99↔	Knochenbiopsie an Radius und Ulna, sonstige	79.12.39↔	Geschlossene Reposition einer Ulnafraktur mit sonstiger innerer Knochenfixation (z.B. durch Schraube, Platte)
77.44.00↔	Knochenbiopsie an Karpalia und Metakarpalia, n.n.bez.	79.12.99↔	Geschlossene Reposition einer Fraktur an Radius und Ulna mit innerer Knochenfixation, sonstige
77.44.20↔	Knochenbiopsie an Karpalia und Metakarpalia, Offene Knochenbiopsie	79.36.00↔	Offene Reposition einer Fraktur an Tibia und Fibula mit innerer Knochenfixation, n.n.bez.
77.44.99↔	Knochenbiopsie an Karpalia und Metakarpalia, sonstige	79.36.10↔	Offene Reposition einer einfachen Fraktur der proximalen Tibia mit innerer Knochenfixation durch (Blount-)Klammern oder intramedullären Draht
77.45.00↔	Knochenbiopsie am Femur, n.n.bez.		
77.45.20↔	Knochenbiopsie am Femur, Offene Knochenbiopsie		
77.45.99↔	Knochenbiopsie am Femur, sonstige		
77.46.00↔	Knochenbiopsie an der Patella, n.n.bez.		
77.46.20↔	Knochenbiopsie an der Patella, Offene Knochenbiopsie		
77.46.99↔	Knochenbiopsie an der Patella, sonstige		
77.47.00↔	Knochenbiopsie an Tibia und Fibula, n.n.bez.		
77.47.20↔	Knochenbiopsie an Tibia und Fibula, Offene Knochenbiopsie		
77.47.99↔	Knochenbiopsie an Tibia und Fibula, sonstige		
77.48.00↔	Knochenbiopsie an Tarsalia und Metatarsalia, n.n.bez.		
77.48.20↔	Knochenbiopsie an Tarsalia und Metatarsalia, Offene Knochenbiopsie		
77.48.99↔	Knochenbiopsie an Tarsalia und Metatarsalia, sonstige		
77.49.00↔	Knochenbiopsie an anderen näher bezeichneten Knochen, ausser Gesichtsschädelknochen, n.n.bez.		
77.49.21↔	Knochenbiopsie an anderen näher bezeichneten Knochen, ausser Gesichtsschädelknochen, Knochenbiopsie an der Wirbelsäule, Offene Knochenbiopsie		



79.36.11↔	Offene Reposition einer einfachen Fraktur der proximalen Tibia mit innerer Knochenfixation durch Schraube	80.33.00↔	Gelenkbiopsie am Handgelenk, n.n.bez.
79.36.12↔	Offene Reposition einer einfachen Fraktur der proximalen Tibia mit sonstiger innerer Knochenfixation	80.33.20↔	Arthroskopische Gelenkbiopsie am Handgelenk
79.36.13↔	Offene Reposition einer Mehrfragmentfraktur der proximalen Tibia mit innerer Knochenfixation durch (Blount-)Klammern	80.33.30↔	Offene Gelenkbiopsie am Handgelenk
79.36.14↔	Offene Reposition einer Mehrfragmentfraktur der proximalen Tibia mit sonstiger innerer Knochenfixation	80.33.99↔	Gelenkbiopsie am Handgelenk, sonstige
79.36.32↔	Offene Reposition einer einfachen Fraktur der distalen Tibia mit sonstiger innerer Knochenfixation	80.34.00↔	Gelenkbiopsie an Hand und Finger, n.n.bez.
79.36.50↔	Offene Reposition einer einfachen Fraktur der proximalen Fibula mit innerer Knochenfixation	80.34.20↔	Arthroskopische Gelenkbiopsie an Hand und Finger
79.36.51↔	Offene Reposition einer Mehrfragmentfraktur der proximalen Fibula mit innerer Knochenfixation	80.34.30↔	Offene Gelenkbiopsie an Hand und Finger
80.20.00↔	Arthroskopie, ohne Angabe der Lokalisation, n.n.bez.	80.34.99↔	Gelenkbiopsie an Hand und Finger, sonstige
80.20.10↔	Diagnostische Arthroskopie ohne Angabe der Lokalisation	80.35.00↔	Gelenkbiopsie an der Hüfte, n.n.bez.
80.20.20↔	Arthroskopisch assistierte Versorgung einer Fraktur ohne Angabe der Lokalisation	80.35.20↔	Arthroskopische Gelenkbiopsie an der Hüfte
80.20.99↔	Arthroskopie, ohne Angabe der Lokalisation, sonstige	80.35.30↔	Offene Gelenkbiopsie an der Hüfte
80.21.00↔	Arthroskopie der Schulter, n.n.bez.	80.35.99↔	Gelenkbiopsie an der Hüfte, sonstige
80.21.10↔	Diagnostische Arthroskopie der Schulter	80.36.00↔	Gelenkbiopsie am Knie, n.n.bez.
80.21.20↔	Arthroskopisch assistierte Versorgung einer Fraktur am Humeroglenoidalgelenk	80.36.20↔	Arthroskopische Gelenkbiopsie am Knie
80.21.99↔	Arthroskopie der Schulter, sonstige	80.36.30↔	Gelenkbiopsie am Knie, Offene Gelenkbiopsie am Knie
80.22.00↔	Arthroskopie des Ellenbogens, n.n.bez.	80.36.99↔	Gelenkbiopsie am Knie, sonstige
80.22.10↔	Diagnostische Arthroskopie des Ellenbogens	80.37.00↔	Gelenkbiopsie am Sprunggelenk, n.n.bez.
80.22.20↔	Arthroskopisch assistierte Versorgung einer Fraktur am Ellenbogengelenk	80.37.20↔	Arthroskopische Gelenkbiopsie am Sprunggelenk
80.22.99↔	Arthroskopie des Ellenbogens, sonstige	80.37.30↔	Offene Gelenkbiopsie am Sprunggelenk
80.23.00↔	Arthroskopie des Handgelenks, n.n.bez.	80.37.99↔	Gelenkbiopsie am Sprunggelenk, sonstige
80.23.10↔	Diagnostische Arthroskopie des Handgelenkes	80.38.00↔	Gelenkbiopsie an Fuss und Zehen, n.n.bez.
80.23.20↔	Arthroskopisch assistierte Versorgung einer Fraktur im Handgelenk	80.38.20↔	Arthroskopische Gelenkbiopsie an Fuss und Zehen
80.23.99↔	Arthroskopie des Handgelenks, sonstige	80.38.30↔	Offene Gelenkbiopsie an Fuss und Zehen
80.24↔	Arthroskopie von Hand- und Finger	80.38.99↔	Gelenkbiopsie an Fuss und Zehen, sonstige
80.25.00↔	Arthroskopie der Hüfte, n.n.bez.	80.39.00↔	Gelenkbiopsie an anderer bezeichneter Lokalisation, n.n.bez.
80.25.10↔	Diagnostische Arthroskopie der Hüfte	80.39.21↔	Arthroskopische Gelenkbiopsie am Sternoklavikulargelenk
80.25.20↔	Arthroskopisch assistierte Versorgung einer Fraktur am Hüftgelenk	80.39.29↔	Sonstige arthroskopische Gelenkbiopsie an anderer bezeichneter Lokalisation
80.25.99↔	Arthroskopie der Hüfte, sonstige	80.39.30↔	Offene Gelenkbiopsie an anderer bezeichneter Lokalisation
80.26.00↔	Arthroskopie des Knies, n.n.bez.	80.39.40↔	Gelenkbiopsie an der Wirbelsäule
80.26.10↔	Diagnostische Arthroskopie des Knies	80.39.99↔	Gelenkbiopsie an anderer, bezeichneter Lokalisation, sonstige
80.26.20↔	Arthroskopisch assistierte Versorgung einer Fraktur am Kniegelenk	80.6x.00↔	Meniskektomie am Knie, n.n.bez.
80.26.99↔	Arthroskopie des Knies, sonstige	80.6x.10↔	Meniskektomie am Knie, arthroskopisch, partiell
80.27.00↔	Arthroskopie des Sprunggelenks, n.n.bez.	80.6x.11↔	Meniskektomie am Knie, arthroskopisch, total
80.27.10↔	Diagnostische Arthroskopie des Sprunggelenkes	80.6x.20↔	Meniskektomie am Knie, offen chirurgisch, partiell
80.27.20↔	Arthroskopisch assistierte Versorgung einer Fraktur am Sprunggelenk	80.6x.21↔	Meniskektomie am Knie, offen chirurgisch, total
80.27.99↔	Arthroskopie des Sprunggelenks, sonstige	80.6x.99↔	Meniskektomie am Knie, sonstige
80.28↔	Arthroskopie von Fuss- und Zehen	80.80.10↔	Sonstige lokale Exzision oder Destruktion einer Gelenkläsion, arthroskopisch
80.29.00↔	Arthroskopie an anderer bezeichneter Lokalisation, n.n.bez.	80.82.10↔	Arthroskopische lokale Exzision oder Destruktion einer Gelenkläsion am Ellenbogen
80.29.10↔	Diagnostische Arthroskopie des Kiefergelenkes	80.83.10↔	Arthroskopische lokale Exzision oder Destruktion einer Gelenkläsion am Handgelenk
80.29.11↔	Diagnostische Arthroskopie eines Thoraxgelenkes	80.87.10↔	Arthroskopische lokale Exzision oder Destruktion einer Gelenkläsion am oberen Sprunggelenk
80.29.12↔	Diagnostische Arthroskopie an der Wirbelsäule	80.87.20↔	Arthroskopische lokale Exzision oder Destruktion einer Gelenkläsion am unteren Sprunggelenk
80.29.19↔	Diagnostische Arthroskopie an anderer bezeichneter Lokalisation	80.88.10↔	Arthroskopische lokale Exzision oder Destruktion einer Gelenkläsion an Fuss und Zehen
80.29.99↔	Arthroskopie an anderer bezeichneter Lokalisation, sonstige	80.89.10↔	Arthroskopische lokale Exzision oder Destruktion einer Gelenkläsion am Sternoklavikulargelenk
80.31.00↔	Gelenkbiopsie an der Schulter, n.n.bez.	80.89.20↔	Arthroskopische lokale Exzision oder Destruktion einer Gelenkläsion am Iliosakralgelenk
80.31.20↔	Arthroskopische Gelenkbiopsie an der Schulter	80.89.40↔	Arthroskopische lokale Exzision oder Destruktion einer Gelenkläsion an anderer bezeichneter Lokalisation
80.31.30↔	Offene Gelenkbiopsie an der Schulter	81.47.21↔	Knorpelglättung am Kniegelenk, offen chirurgisch
80.31.99↔	Gelenkbiopsie an der Schulter, sonstige	81.47.22↔	Knorpelglättung am Kniegelenk, arthroskopisch
80.32.00↔	Gelenkbiopsie am Ellenbogen, n.n.bez.	81.47.2a↔	Implantation eines nicht-patientenindividuellen metallischen Knorpelersatz am Kniegelenk
80.32.20↔	Arthroskopische Gelenkbiopsie am Ellenbogen	81.47.60↔	Trochleaplastik am Kniegelenk mit Arthrotomie, Osteotomie des distalen Femurs mit oder ohne subchondraler Spongiosaplastik
80.32.30↔	Offene Gelenkbiopsie am Ellenbogen	81.47.90↔	Sonstige Rekonstruktion am Kniegelenk, arthroskopisch
80.32.99↔	Gelenkbiopsie am Ellenbogen, sonstige	81.47.99↔	Sonstige Rekonstruktion am Kniegelenk, sonstige
		81.90.10↔	Autogene matrixinduzierte Chondrozytentransplantation an Gelenken, arthroskopisch

**ADRG I20****Eingriffe am Fuss**

Keine Hauptdiagnose in Tabelle I20-1 und Prozedur in Tabelle I20-8 oder mindestens eine Prozedur in Tabelle I20-9

**DRG I20A****Eingriffe am Fuss mit mehreren hochkomplexen Eingriffen oder mit hochkomplexem Eingriff mit komplexer Diagnose**

(Mindestens zwei Prozeduren in Tabelle I20-10 oder Beidseitige Prozedur in Tabelle I20-10 oder Prozedur in Tabelle I20-11 oder Diagnose in Tabelle I20-2) und (Prozedur in Tabelle I20-12 und Diagnose in Tabelle I20-3 oder mindestens zwei Prozeduren in Tabelle I20-12 oder Diagnose in Tabelle I20-4)

**DRG I20B****Eingriffe am Fuss mit mehreren komplexen Eingriffen oder mit hochkomplexem Eingriff mit komplexer Diagnose, Alter < 16 Jahre**

(Mindestens zwei Prozeduren in Tabelle I20-10 oder Beidseitige Prozedur in Tabelle I20-10 oder Prozedur in Tabelle I20-11 oder Diagnose in Tabelle I20-2) und Alter < 16 Jahre

**DRG I20C****Eingriffe am Fuss mit mehreren komplexen Eingriffen oder mit hochkomplexem Eingriff mit komplexer Diagnose, Alter > 15 Jahre oder komplexer Eingriff / Diagnose, od. Osteomyelitis / Arthritis, Alter < 16 Jahre**

Mindestens zwei Prozeduren in Tabelle I20-10 oder Beidseitige Prozedur in Tabelle I20-10 oder Prozedur in Tabelle I20-11 oder Diagnose in Tabelle I20-2 oder (Prozedur in Tabelle I20-10 oder Diagnose in Tabelle I20-5 oder Diagnose in Tabelle I20-4) und (Prozedur in Tabelle I20-10 und Diagnose in Tabelle I20-3 oder Alter < 16 Jahre oder Diagnose in Tabelle I20-4)

**DRG I20D****Eingriffe am Fuss mit komplexem Eingriff oder komplexer Diagnose, schwerer Weichteilschaden, Alter > 15 Jahre oder bestimmter Eingriff, Kalkaneusfraktur oder komplizierender Diagnose**

Prozedur in Tabelle I20-10 oder Diagnose in Tabelle I20-5 oder Diagnose in Tabelle I20-4 oder Prozedur in Tabelle I20-13 oder Prozedur in Tabelle I20-14 oder Hauptdiagnose in Tabelle I20-6 oder Beidseitige Prozedur in Tabelle I20-15 oder Diagnose in Tabelle I20-7

**DRG I20E****Eingriffe am Fuss, Alter < 16 Jahre**

Alter < 16 Jahre

**DRG I20F****Eingriffe am Fuss, Alter > 15 Jahre****Hauptdiagnose I20-1**

C40.1	BNB kurze Knochen obere Extremität	M12.84	Sonst nbez Arthropathien, aonkl, Hand
C47.1	BNB: Periph Nerven obere Extremität, einschließl Schulter	M13.14	Monarthritis, aonkl, Hand
C49.1	BNB: Bindegew u and WeichtGew ob Extr, einschl Schult	M13.84	Sonst nbez Arthritis Hand
D16.1	Gutart Neubildung kurze Knochen obere Extremität	M13.94	Arthritis, nnbez, Hand
D21.1	So GNB Bgw/and Weichteilgew ob Extrem, Schulter	M18.0	Primäre Rhizarthrose, beidseitig
M00.04	Arthrit/Polyarth d Staphylokokken Hand	M18.1	Sonstige primäre Rhizarthrose
M00.14	Arthrit/Polyarth d Pneumokokken Hand	M18.2	Posttraumatische Rhizarthrose, beidseitig
M00.24	Arthrit/Polyarth d sonst Streptokokken Hand	M18.3	Sonstige posttraumatische Rhizarthrose
M00.84	Arthrit/Polyarth d sonst nbez bakt Erreger Hand	M18.4	Sonstige sekundäre Rhizarthrose, beidseitig
M00.94	Eitrige Arthritis, nnbez, Hand	M18.5	Sonstige sekundäre Rhizarthrose
M02.04	Arthritis nach intestinalem Bypass Hand	M18.9	Rhizarthrose, nnbez
M02.14	Postenteritische Arthritis Hand	M20.0	Deformität eines od mehrerer Finger
M02.24	Arthritis nach Impfung Hand	M21.84	Sonst nbez erworbene Deformitäten Hand
M02.34	Reiter-Krankheit Hand	M21.94	Erworbene Deformität Hand, nnbez
M02.84	Sonst reaktive Arthritiden Hand	M24.04	Freier Gelenkkörper Hand
M02.94	Reaktive Arthritis, nnbez, Hand	M24.14	Sonst Gelenkknorpelschädigungen Hand
M11.04	Apatit-rheumatismus Hand	M24.34	Patho Lux/Sublux Gelenk, aonkl, Hand
M11.14	Familiäre Chondrokalzinose Hand	M24.44	Habit Lux/Sublux Gelenk Hand
M11.24	Sonst Chondrokalzinose Hand	M24.54	Gelenkkontraktur Hand
M11.84	Sonst nbez Kristall-Arthropathien Hand	M24.64	Ankylose ein Gelenk Hand
M11.94	Kristall-Arthropathie, nnbez, Hand	M24.84	Sonst nbez Gelenkschädigungen, aonkl, Hand
M12.14	Kaschin-Beck-KH Hand	M24.94	Gelenkschädigung, nnbez, Hand
M12.24	Villonoduläre Synovitis (pigmentiert) Hand	M25.04	Hämarthros Hand
M12.34	Palindromer Rheumatismus Hand	M25.14	Gelenkfistel Hand
M12.44	Hydrops intermittens Hand	M25.24	Schlottergelenk Hand
M12.54	Traumatische Arthropathie Hand	M25.34	Sonst Instabilität ein Gelenk Hand

M25.44	Gelenkerguß Hand	S56.0	Verletz Beugemuskel/-sehne, Daumen, in Höhe Unterarm
M25.54	Gelenkschmerz Hand	S56.1	Verletz Beugemuskel/-sehne ein/mehr, so Finger, in Höhe UA
M25.64	Gelenksteife, aonkl, Hand	S56.3	Verletz Streck-, Abduktormuskel/-sehne, Daumen, in Höhe UA
M25.74	Osteophyt Hand	S56.4	Verletz Streckmuskel/-sehne ein/mehr, so Finger, in Höhe UA
M25.84	Sonstige nbez Gelenk-KH Hand	S62.20	Fraktur 1. Mittelhandknochen, Teil nnbez
M25.94	Gelenk-KH, nnbez, Hand	S62.21	Fraktur 1. Mittelhandknochen, Basis
M65.84	Sonst Synovitis u Tenosynovitis Hand	S62.22	Fraktur 1. Mittelhandknochen, Schaft
M66.24	Spontanruptur von Strecksehnen Hand	S62.23	Fraktur 1. Mittelhandknochen, Kollum
M66.30	Spontanruptur von Beugesehnen, mehrere Lok	S62.24	Fraktur 1. Mittelhandknochen, Kopf
M66.34	Spontanruptur von Beugesehnen Hand	S62.30	Fraktur sonst Mittelhandknochens: Teil nnbez
M72.0	Fibromatose Palmarfaszie [Dupuytren-Kontraktur]	S62.31	Fraktur eines sonstigen Mittelhandknochens: Basis
M86.04	Akute hämatogene Osteomyelitis Hand	S62.32	Fraktur eines sonstigen Mittelhandknochens: Schaft
M86.14	Sonstige akute Osteomyelitis Hand	S62.33	Fraktur eines sonstigen Mittelhandknochens: Kollum
M86.24	Subakute Osteomyelitis Hand	S62.34	Fraktur eines sonstigen Mittelhandknochens: Kopf
M86.34	Chron multifokale Osteomyelitis Hand	S62.4	Multiple Frakturen Mittelhandknochen
M86.44	Chron Osteomyelitis m Fistel, Hand	S62.50	Fraktur Daumen, Teil nnbez
M86.54	Sonst chron hämatogene Osteomyelitis Hand	S62.51	Fraktur Daumen, proximale Phalanx
M86.64	Sonstige chron Osteomyelitis Hand	S62.52	Fraktur Daumen, distale Phalanx
M86.84	Sonstige Osteomyelitis Hand	S62.60	Fraktur eines sonstigen Fingers, Teil nnbez
M86.94	Osteomyelitis, nnbez, Hand	S62.61	Fraktur eines sonst Fingers, proximale Phalanx
M87.14	Knochennekrose d Arzneimittel Hand	S62.62	Fraktur eines sonstigen Fingers, mittlere Phalanx
M87.24	Knochennekrose d vorangegang Trauma Hand	S62.63	Fraktur eines sonstigen Fingers, distale Phalanx
M87.34	Sonst sek Knochennekrose Hand	S62.7	Multiple Frakturen Finger
M87.84	Sonstige Knochennekrose Hand	S62.8	Fraktur sonst u nnbez Teile Handgelenk u Hand
M87.94	Knochennekrose, nnbez, Hand	S63.10	Luxation Finger, Teil nnbez
M89.64	Osteopathie nach Poliomyelitis Hand	S63.11	Luxation Finger, Metakarpophalangeal (-Gelenk)
Q68.1	Angeborene Deformität Hand	S63.12	Luxation Finger, Interphalangeal (-Gelenk)
Q69.0	Akzessorische(r) Finger	S63.2	Multiple Luxationen Finger
Q69.1	Akzessorische(r) Daumen	S63.4	Traumat Ruptur, Bänder Finger MCP-/InterphalGelenk
Q70.0	Miteinander verwachsene Finger	S63.60	Verstauchung Zerrung ein/mehr Finger, Teil nnbez
Q70.1	Schwimnhautbildung an Fingern	S63.61	Verstauch Zerr ein/mehr Finger, Metakarpophal(-Gelenk)
Q71.0	Angeborenes vollständiges Fehlen obere Extremität(en)	S63.62	Verstauch Zerr ein/mehr Finger, Interphalangeal (-Gelenk)
Q71.1	Angeb Fehlen Ober- u Unterarm b vorhandener Hand	S63.68	Verstauchung Zerrung ein/mehr Finger, sonst Teile
Q71.3	Angeborenes Fehlen Hand od ein/mehr Finger	S63.7	Verstauchung Zerrung sonst u nnbez Teile Hand
Q71.6	Spalthand	T87.0	Komplik d replantierte (Teile der) obere(n) Extremität

### Diagnose I20-2

G80.0	Spastische tetraplegische Zerebralparese	G80.4	Ataktische Zerebralparese
G80.1	Spastische diplegische Zerebralparese	G80.8	Sonstige infantile Zerebralparese
G80.2	Infantile hemiplegische Zerebralparese	G80.9	Infantile Zerebralparese, nnbez
G80.3	Dyskinetische Zerebralparese		

### Diagnose I20-3

G80.0	Spastische tetraplegische Zerebralparese	M07.00	Dist interphal Arthrit psoriat, mehrere Lok
G80.1	Spastische diplegische Zerebralparese	M07.07	Dist interphal Arthrit psoriat Knöchel/Fuß
G80.2	Infantile hemiplegische Zerebralparese	M07.10	Arthritis mutilans, mehrere Lokalisationen
G80.3	Dyskinetische Zerebralparese	M07.17	Arthritis mutilans Knöchel/Fuß
G80.4	Ataktische Zerebralparese	M07.30	Sonstige psoriatische Arthritiden, mehrere Lok
G80.8	Sonstige infantile Zerebralparese	M07.37	Sonstige psoriatische Arthritiden Knöchel/Fuß
G80.9	Infantile Zerebralparese, nnbez	M07.40	Arthritis b Crohn-KH [Ent reg], mehrere Lok
M05.00	Felty-Syndrom, mehrere Lokalisationen	M07.47	Arthritis b Crohn-KH [Ent reg], Knöchel/Fuß
M05.07	Felty-Syndrom Knöchel/Fuß	M07.50	Arthritis b Colitis ulcerosa, mehrere Lok
M05.30	SeroPos chron Polya m Bet so Org/-syst, mehr Lok	M07.57	Arthritis b Colitis ulcerosa, Knöchel/Fuß
M05.37	Seropos chron Polya m Bet so Org/-syst, Knöchel/Fuß	M07.60	So Arth b gastrointest Grund-KH, mehrere Lok
M05.80	Sonst seropos chron Polyarthrit, mehrere Lok	M07.67	So Arth b gastrointest Grund-KH, Knöchel/Fuß
M05.87	Sonst seropos chron Polyarthrit Knöchel/Fuß	M08.00	Juv chron Polyarth, adul Typ, mehrere Lok
M05.90	Seropos chron Polyarthrit, nnbez, mehrere Lok	M08.07	Juv chron Polyarth, adul Typ, Knöchel/Fuß
M05.97	Seropos chron Polyarthrit, nnbez, Knöchel/Fuß	M08.10	Juvenile Spondylitis ankylosans, mehrere Lok
M06.00	Seronegative chron Polyarthrit, mehrere Lok	M08.17	Juvenile Spondylitis ankylosans Knöchel/Fuß
M06.07	Seronegative chron Polyarthrit Knöchel/Fuß	M08.20	Juv chron Arth, syst beginn Form, mehrere Lok
M06.10	Adulte Form Still-KH, mehrere Lok	M08.27	Juv chron Arth, syst beginn Form, Knöchel/Fuß
M06.17	Adulte Form Still-KH, Knöchel/Fuß	M08.3	Juv chron Arthritis (seroneg), polyartikul Form
M06.40	Entzündliche Polyarthropathie, mehrere Lokalisationen	M08.40	Juv chron Arth, oligoart Form, mehr Lok
M06.47	Entzündliche Polyarthropathie Knöchel/Fuß	M08.47	Juv chron Arth, oligoart Form, Knöchel/Fuß
M06.80	Sonst nbez chron Polyarthrit, mehrere Lok	M08.80	Sonstige juvenile Arthritis, mehrere Lok
M06.87	Sonst nbez chron Polyarthrit Knöchel/Fuß	M08.87	Sonstige juvenile Arthritis Knöchel/Fuß
M06.90	Chronische Polyarthrit, nnbez, mehrere Lok	M08.90	Juvenile Arthritis, nnbez, mehrere Lok
M06.97	Chronische Polyarthrit, nnbez, Knöchel/Fuß	M08.97	Juvenile Arthritis, nnbez, Knöchel/Fuß

M09.00	Juvenile Arthritis b Psoriasis, mehrere Lok	S31.86	Weichteilschaden III. Gr b geschl Fraktur od Lux LWS u Be
M09.07	Juvenile Arthritis b Psoriasis, Knöchel/Fuß	S31.88	Weichteilschaden II. Gr b off Fraktur od Lux LWS u Be
M09.10	Juv Arth b Crohn-KH [Ent reg], mehrere Lok	S31.89	Weichteilschaden III. Gr b off Fraktur od Lux LWS u Be
M09.17	Juv Arth b Crohn-KH [Ent reg], Knöchel/Fuß	S41.86	Weichteilschaden III. Gr b geschl Fraktur od Lux Oberarm
M09.20	Juv Arthritis b Colitis ulcerosa, mehrere Lok	S41.88	Weichteilschaden II. Gr b off Fraktur od Lux Oberarm
M09.27	Juv Arthritis b Colitis ulcerosa, Knöchel/Fuß	S41.89	Weichteilschaden III. Gr b off Fraktur od Lux Oberarm
M09.80	Juv Arthritis b sonst aokl KH, mehrere Lok	S51.86	Weichteilschaden III. Gr b geschl Fraktur od Lux Unterarm
M09.87	Juv Arthritis b sonst aokl KH, Knöchel/Fuß	S51.88	Weichteilschaden II. Gr b off Fraktur od Lux Unterarm
M96.0	Pseudarthrose nach Fusion od Arthrodese	S51.89	Weichteilschaden III. Gr b off Fraktur od Lux Unterarmes
S01.83	Off Wunde (jeder Teil Kopf) m Verbind zu intrakran Verletz	S61.86	Weichteilschaden III. Gr b geschl Fx od Lux Handgel u Hand
S01.86	Weichteilschaden III. Gr b geschl Fraktur od Lux Kopf	S61.88	Weichteilschaden II. Gr b off Fraktur od Lux Handgel u Hand
S01.88	Weichteilschaden II. Gr b off Fraktur od Lux Kopf	S61.89	Weichteilschaden III. Gr b off Fraktur od Lux Handgel u Hand
S01.89	Weichteilschaden III. Gr b off Fraktur od Lux Kopf	S71.86	Weichteilschaden III. Gr b geschl Fx od Lux Hüfte u Obersch
S11.86	Weichteilschaden III. Gr b geschl Fraktur od Lux d Hals	S71.88	Weichteilschaden II. Gr b off Fraktur od Lux Hüfte u Obersch
S11.88	Weichteilschaden II. Gr b off Fraktur od Lux Hals	S71.89	Weichteilschaden III. Gr b off Fraktur od Lux Hüfte u Obersch
S11.89	Weichteilschaden III. Gr b off Fraktur od Lux Hals	S81.86	Weichteilschaden III. Gr b geschl Fx od Lux Unterschenkel
S21.83	Off Wunde (jed Teil Thorax) m Verbind zu intrathor Verletz	S81.88	Weichteilschaden II. Gr b off Fraktur od Lux Unterschenkels
S21.86	Weichteilschaden III. Gr b geschl Fraktur od Lux Thorax	S81.89	Weichteilschaden III. Gr b off Fraktur od Lux Unterschenkel
S21.88	Weichteilschaden II. Gr b off Fraktur od Lux Thorax	S91.86	Weichteilschaden III. Gr b geschl Fraktur od Luxation Fuß
S21.89	Weichteilschaden III. Gr b of Fraktur od Lux Thorax	S91.88	Weichteilschaden II. Gr b off Fraktur od Luxation Fuß
S31.83	Off Wunde (jd T Abd LumbGeg Beck) m Verb intraabd Verl	S91.89	Weichteilschaden III. Gr b off Fraktur od Luxation Fuß

**Diagnose I20-4**

M00.07	Arthrit/Polyarth d Staphylokokken Knöchel/Fuß	M86.27	Subakute Osteomyelitis Knöchel/Fuß
M00.17	Arthrit/Polyarth d Pneumokokken Knöchel/Fuß	M86.37	Chron multifokale Osteomyelitis Knöchel/Fuß
M00.27	Arthrit/Polyarth d sonst Streptokokken Knöchel/Fuß	M86.47	Chron Osteomyelitis m Fistel, Knöchel/Fuß
M00.87	Arthrit/Polyarth d sonst nbez bakt Erreg Knöchel/Fuß	M86.57	Sonst chron hämatogene Osteomyelitis Knöchel/Fuß
M00.97	Eitrige Arthritis, nnbez, Knöchel/Fuß	M86.67	Sonstige chron Osteomyelitis Knöchel/Fuß
M86.00	Akute hämatogene Osteomyelitis, mehrere Lok	M86.87	Sonstige Osteomyelitis Knöchel/Fuß
M86.17	Sonstige akute Osteomyelitis Knöchel/Fuß	M86.97	Osteomyelitis, nnbez, Knöchel/Fuß

**Diagnose I20-5**

S01.83	Off Wunde (jeder Teil Kopf) m Verbind zu intrakran Verletz	S41.89	Weichteilschaden III. Gr b off Fraktur od Lux Oberarm
S01.86	Weichteilschaden III. Gr b geschl Fraktur od Lux Kopf	S51.86	Weichteilschaden III. Gr b geschl Fraktur od Lux Unterarm
S01.88	Weichteilschaden II. Gr b off Fraktur od Lux Kopf	S51.88	Weichteilschaden II. Gr b off Fraktur od Lux Unterarm
S01.89	Weichteilschaden III. Gr b off Fraktur od Lux Kopf	S51.89	Weichteilschaden III. Gr b off Fraktur od Lux Unterarmes
S11.86	Weichteilschaden III. Gr b geschl Fraktur od Lux d Hals	S61.86	Weichteilschaden III. Gr b geschl Fx od Lux Handgel u Hand
S11.88	Weichteilschaden II. Gr b off Fraktur od Lux Hals	S61.88	Weichteilschaden II. Gr b off Fraktur od Lux Handgel u Hand
S11.89	Weichteilschaden III. Gr b off Fraktur od Lux Hals	S61.89	Weichteilschaden III. Gr b off Fraktur od Lux Handgel u Hand
S21.83	Off Wunde (jed Teil Thorax) m Verbind zu intrathor Verletz	S71.86	Weichteilschaden III. Gr b geschl Fx od Lux Hüfte u Obersch
S21.86	Weichteilschaden III. Gr b geschl Fraktur od Lux Thorax	S71.88	Weichteilschaden II. Gr b off Fraktur od Lux Hüfte u Obersch
S21.88	Weichteilschaden II. Gr b off Fraktur od Lux Thorax	S71.89	Weichteilschaden III. Gr b off Fraktur od Lux Hüfte u Obersch
S21.89	Weichteilschaden III. Gr b of Fraktur od Lux Thorax	S81.86	Weichteilschaden III. Gr b geschl Fx od Lux Unterschenkel
S31.83	Off Wunde (jd T Abd LumbGeg Beck) m Verb intraabd Verl	S81.88	Weichteilschaden II. Gr b off Fraktur od Lux Unterschenkels
S31.86	Weichteilschaden III. Gr b geschl Fraktur od Lux LWS u Be	S81.89	Weichteilschaden III. Gr b off Fraktur od Lux Unterschenkel
S31.88	Weichteilschaden II. Gr b off Fraktur od Lux LWS u Be	S91.86	Weichteilschaden III. Gr b geschl Fraktur od Luxation Fuß
S31.89	Weichteilschaden III. Gr b off Fraktur od Lux LWS u Be	S91.88	Weichteilschaden II. Gr b off Fraktur od Luxation Fuß
S41.86	Weichteilschaden III. Gr b geschl Fraktur od Lux Oberarm	S91.89	Weichteilschaden III. Gr b off Fraktur od Luxation Fuß
S41.88	Weichteilschaden II. Gr b off Fraktur od Lux Oberarm		

**Hauptdiagnose I20-6**

S92.0 Fraktur Kalkaneus

**Diagnose I20-7**

M05.00	Felty-Syndrom, mehrere Lokalisationen	M06.00	Seronegative chron Polyarthrit, mehrere Lok
M05.07	Felty-Syndrom Knöchel/Fuß	M06.07	Seronegative chron Polyarthrit Knöchel/Fuß
M05.10	Lungenmanif seropos chron Polyarth, mehrere Lok	M06.10	Adulte Form Still-KH, mehrere Lok
M05.17	Lungenmanif seropos chron Polyarth Knöchel/Fuß	M06.17	Adulte Form Still-KH, Knöchel/Fuß
M05.20	Vaskul seropos chron Polyarth, mehrere Lok	M06.20	Bursitis b chron Polyarthrit, mehrere Lok
M05.27	Vaskul seropos chron Polyarth Knöchel/Fuß	M06.27	Bursitis b chron Polyarthrit Knöchel/Fuß
M05.30	SeroPos chron Polya m Bet so Org/-syst, mehr Lok	M06.30	Rheumaknoten, mehrere Lokalisationen
M05.37	Seropos chron Polya m Bet so Org/-syst, Knöchel/Fuß	M06.37	Rheumaknoten Knöchel/Fuß
M05.80	Sonst seropos chron Polyarthrit, mehrere Lok	M06.40	Entzündliche Polyarthropathie, mehrere Lokalisationen
M05.87	Sonst seropos chron Polyarthrit Knöchel/Fuß	M06.47	Entzündliche Polyarthropathie Knöchel/Fuß
M05.90	Seropos chron Polyarthrit, nnbez, mehrere Lok	M06.80	Sonst nbez chron Polyarthrit, mehrere Lok
M05.97	Seropos chron Polyarthrit, nnbez, Knöchel/Fuß		

M06.87 Sonst nbez chron Polyarthrits Knöchel/Fuß  
M06.90 Chronische Polyarthrits, nnbez, mehrere Lok

M06.97 Chronische Polyarthrits, nnbez, Knöchel/Fuß

### Prozedur I20-8

81.28↔ Interphalangeal-Arthrodese  
82.82↔ Plastische Rekonstruktion einer Spalthand  
86.85.00↔ Korrektur einer Syndaktylie, n.n.bez.  
86.85.30↔ Trennung einer kompletten Syndaktylie mit Verschiebeplastik, Kuppenplastik oder Seitenbandrekonstruktion, der Hand  
86.85.40↔ Trennung einer kompletten Syndaktylie mit Verschiebeplastik, Kuppenplastik oder Seitenbandrekonstruktion, des Fusses  
86.85.50↔ Resektion gedoppelter Anteile bei Syndaktylie oder Polydaktylie mit Gelenkrekonstruktion, der Hand

86.85.60↔ Resektion gedoppelter Anteile bei Syndaktylie oder Polydaktylie mit Gelenkrekonstruktion, des Fusses  
86.85.70↔ Korrektur einer Polysyndaktylie durch Fusion gedoppelter Anteile, der Hand  
86.85.80↔ Korrektur einer Polysyndaktylie durch Fusion gedoppelter Anteile, des Fusses  
86.85.99↔ Korrektur einer Syndaktylie, sonstige

### Prozedur I20-9

04.44↔ Entlastung am Tarsaltunnel  
77.08.00↔ Sequestrektomie an Tarsalia und Metatarsalia, n.n.bez.  
77.08.10↔ Sequestrektomie an Tarsalia und Metatarsalia, ohne Einlage eines Medikamententrägers  
77.08.11↔ Sequestrektomie an Tarsalia und Metatarsalia, mit Einlage eines Medikamententrägers  
77.08.99↔ Sequestrektomie an Tarsalia und Metatarsalia, sonstige  
77.18.10↔ Sonstige Knocheninzision ohne Knochendurchtrennung am Talus, n.n.bez.  
77.18.11↔ Sonstige Knocheninzision ohne Knochendurchtrennung am Talus, Exploration und Knochenbohrung  
77.18.12↔ Sonstige Knocheninzision ohne Knochendurchtrennung am Talus, Fremdkörperentfernung  
77.18.13↔ Sonstige Knocheninzision ohne Knochendurchtrennung am Talus, Einlage und Entfernung eines Medikamententrägers  
77.18.14↔ Sonstige Knocheninzision ohne Knochendurchtrennung am Talus, Drainage  
77.18.19↔ Sonstige Knocheninzision ohne Knochendurchtrennung am Talus, sonstige  
77.18.20↔ Sonstige Knocheninzision ohne Knochendurchtrennung am Kalkaneus, n.n.bez.  
77.18.21↔ Sonstige Knocheninzision ohne Knochendurchtrennung am Kalkaneus, Exploration und Knochenbohrung  
77.18.22↔ Sonstige Knocheninzision ohne Knochendurchtrennung am Kalkaneus, Fremdkörperentfernung  
77.18.23↔ Sonstige Knocheninzision ohne Knochendurchtrennung am Kalkaneus, Einlage und Entfernung eines Medikamententrägers  
77.18.24↔ Sonstige Knocheninzision ohne Knochendurchtrennung am Kalkaneus, Drainage  
77.18.29↔ Sonstige Knocheninzision ohne Knochendurchtrennung am Kalkaneus, sonstige  
77.18.30↔ Sonstige Knocheninzision ohne Knochendurchtrennung an sonstigen Tarsalia, n.n.bez.  
77.18.31↔ Sonstige Knocheninzision ohne Knochendurchtrennung an sonstigen Tarsalia, Exploration und Knochenbohrung  
77.18.32↔ Sonstige Knocheninzision ohne Knochendurchtrennung an sonstigen Tarsalia, Fremdkörperentfernung  
77.18.33↔ Sonstige Knocheninzision ohne Knochendurchtrennung an sonstigen Tarsalia, Einlage und Entfernung eines Medikamententrägers  
77.18.34↔ Sonstige Knocheninzision ohne Knochendurchtrennung an sonstigen Tarsalia, Drainage  
77.18.39↔ Sonstige Knocheninzision ohne Knochendurchtrennung an sonstigen Tarsalia, sonstige  
77.18.40↔ Sonstige Knocheninzision ohne Knochendurchtrennung an Metatarsalia, n.n.bez.  
77.18.41↔ Sonstige Knocheninzision ohne Knochendurchtrennung an Metatarsalia, Exploration und Knochenbohrung  
77.18.42↔ Sonstige Knocheninzision ohne Knochendurchtrennung an Metatarsalia, Fremdkörperentfernung  
77.18.43↔ Sonstige Knocheninzision ohne Knochendurchtrennung an Metatarsalia, Einlage und Entfernung eines Medikamententrägers  
77.18.44↔ Sonstige Knocheninzision ohne Knochendurchtrennung an Metatarsalia, Drainage

77.18.49↔ Sonstige Knocheninzision ohne Knochendurchtrennung an Metatarsalia, sonstige  
77.18.99↔ Sonstige Knocheninzision ohne Knochendurchtrennung an Tarsalia und Metatarsalia, sonstige  
77.28.00↔ Keilosteotomie an Tarsalia und Metatarsalia, n.n.bez.  
77.28.10↔ Keilosteotomie am Talus  
77.28.20↔ Keilosteotomie am Kalkaneus  
77.28.30↔ Keilosteotomie an sonstigen Tarsalia  
77.28.40↔ Keilosteotomie an Metatarsalia  
77.28.99↔ Keilosteotomie an Tarsalia und Metatarsalia, sonstige  
77.29.40↔ Keilosteotomie an Phalangen des Fusses  
77.38.00↔ Sonstige Knochendurchtrennung an Tarsalia und Metatarsalia, n.n.bez.  
77.38.10↔ Rotationsosteotomie an Tarsalia  
77.38.11↔ Kortikotomie bei Segmenttransport an Tarsalia  
77.38.12↔ Komplexe (mehrdimensionale) Osteotomie (mit Achsenkorrektur) an Tarsalia  
77.38.19↔ Sonstige Knochendurchtrennung an Tarsalia  
77.38.29↔ Sonstige Knochendurchtrennung an Metatarsalia  
77.38.99↔ Sonstige Knochendurchtrennung an Tarsalia und Metatarsalia, sonstige  
77.39.40↔ Korrekturosteotomie an Phalangen des Fusses  
77.51↔ Plastische Rekonstruktion bei Hallux valgus und rigidus mit Exostosenresektion, Weichteilkorrektur und Osteotomie am Os metatarsale I  
77.52↔ Plastische Rekonstruktion bei Hallux valgus und rigidus mit Exostosenresektion, Weichteilkorrektur und Arthrodese  
77.53↔ Plastische Rekonstruktion bei Hallux valgus und rigidus mit anderer Exostosenresektion und Weichteilkorrektur  
77.54↔ Resektion oder Korrekturosteotomie bei Digitus quintus varus  
77.56↔ Plastische Rekonstruktion bei Hammerzehe  
77.57↔ Plastische Rekonstruktion bei Krallenzehe  
77.58↔ Sonstige Resektion, Arthrodese und plastische Rekonstruktion an Zehen  
77.5a↔ Sonstige Exostosenresektion bei Hallux valgus und rigidus  
77.68.00↔ Lokale Resektion von Knochenläsion oder -gewebe an Tarsalia und Metatarsalia, n.n.bez.  
77.68.10↔ Lokale Resektion von Knochenläsion oder -gewebe an Tarsalia  
77.68.11↔ Lokale Resektion von Knochenläsion oder -gewebe an Metatarsalia  
77.68.20↔ Débridement an Tarsalia  
77.68.21↔ Débridement an Metatarsalia  
77.68.99↔ Lokale Resektion von Knochenläsion oder -gewebe an Tarsalia und Metatarsalia, sonstige  
77.69.13↔ Lokale Resektion von Knochenläsion oder -gewebe an Phalangen des Fusses  
77.69.23↔ Débridement an Phalangen des Fusses  
77.88↔ Sonstige partielle Knochenresektion an Tarsalia und Metatarsalia  
77.89.40↔ Sonstige partielle Knochenresektion an Phalangen des Fusses  
77.98.00↔ Totale Resektion von Tarsalia und Metatarsalia, n.n.bez.  
77.98.10↔ Totale Resektion von Tarsalia  
77.98.11↔ Totale Resektion von Metatarsalia  
77.98.99↔ Totale Resektion von Tarsalia und Metatarsalia, sonstige

77.99.40↔	Totale Knochenresektionen an Phalangen des Fusses	79.17.29↔	Geschlossene Reposition einer Fraktur an sonstigen Tarsalia und Metatarsalia mit innerer Knochenfixation (z.B. durch Schraube, (winkelstabile) Platte, Draht)
78.08.10↔	Knochentransplantation an Tarsalia und Metatarsalia, gefässgestielt mit mikrovaskulärer Anastomose	79.17.99↔	Geschlossene Reposition einer Fraktur an Tarsalia und Metatarsalia mit innerer Knochenfixation, sonstige
78.08.11↔	Knochentransplantation an Tarsalia und Metatarsalia, gefässgestielt ohne mikrovaskulärer Anastomose	79.18↔	Geschlossene Reposition einer Zehenfraktur mit innerer Knochenfixation
78.08.12↔	Knochentransplantation an Tarsalia und Metatarsalia, allogene	79.27.00↔	Offene Reposition einer Fraktur an Tarsalia und Metatarsalia ohne innere Knochenfixation, n.n.bez.
78.08.13↔	Knorpel-Knochentransplantation an Tarsalia und Metatarsalia	79.27.10↔	Offene Reposition einer Talus- und Kalkaneusfraktur ohne innere Knochenfixation
78.09.40↔	Knochentransplantation an Phalangen des Fusses, gefässgestielt mit mikrovaskulärer Anastomose	79.27.11↔	Offene Reposition einer einfachen Fraktur sonstiger Tarsalia und Metatarsalia ohne innere Knochenfixation
78.09.41↔	Knochentransplantation an Phalangen des Fusses, gefässgestielt ohne mikrovaskuläre Anastomose	79.27.12↔	Offene Reposition einer Mehrfragmentfraktur sonstiger Tarsalia und Metatarsalia ohne innere Knochenfixation
78.09.42↔	Knorpel-Knochentransplantation an Phalangen des Fusses	79.27.99↔	Offene Reposition einer Fraktur an Tarsalia und Metatarsalia ohne innere Knochenfixation, sonstige
78.18.10↔	Geschlossene Reposition einer Kalkaneusfraktur mit Knochenfixation durch Fixateur externe	79.28↔	Offene Reposition einer Zehenfraktur ohne innere Knochenfixation
78.18.11↔	Geschlossene Reposition einer Fraktur sonstiger Tarsalia und Metatarsalia mit Knochenfixation durch Fixateur externe	79.37.00↔	Offene Reposition einer Fraktur an Tarsalia und Metatarsalia mit innerer Knochenfixation, n.n.bez.
78.18.12↔	Offene Reposition einer einfachen Fraktur an sonstigen Tarsalia und Metatarsalia mit Knochenfixation durch Fixateur externe	79.37.10↔	Offene Reposition einer Fraktur an Kalkaneus und Talus mit innerer Knochenfixation durch Platte
78.18.13↔	Offene Reposition einer Fraktur an Kalkaneus und Talus mit Knochenfixation durch Fixateur externe	79.37.11↔	Offene Reposition einer Fraktur an Kalkaneus und Talus mit sonstiger innerer Knochenfixation
78.18.14↔	Offene Reposition einer Mehrfragmentfraktur an sonstigen Tarsalia mit Knochenfixation durch Fixateur externe	79.37.20↔	Offene Reposition einer Mehrfragmentfraktur an sonstigen Tarsalia mit innerer Knochenfixation durch Platte
78.18.15↔	Offene Reposition einer Mehrfragmentfraktur an Metatarsalia mit Knochenfixation durch Fixateur externe	79.37.21↔	Offene Reposition einer Mehrfragmentfraktur an sonstigen Tarsalia mit sonstiger innerer Knochenfixation
78.18.99↔	Anlegen eines Fixateur externe an Tarsalia und Metatarsalia (inkl. Reposition von Frakturen), sonstige	79.37.30↔	Offene Reposition einer Mehrfragmentfraktur an Metatarsalia mit innerer Knochenfixation
78.19.30↔	Geschlossene Reposition einer Fraktur von Phalangen des Fusses mit Knochenfixation durch Fixateur externe	79.37.40↔	Offene Reposition einer einfachen Fraktur an sonstigen Tarsalia und Metatarsalia mit innerer Knochenfixation
78.19.31↔	Offene Reposition einer Fraktur von Phalangen des Fusses mit Knochenfixation durch Fixateur externe	79.37.99↔	Offene Reposition einer Fraktur an Tarsalia und Metatarsalia mit innerer Knochenfixation, sonstige
78.28.00↔	Verkürzungsteotomie an Tarsalia und Metatarsalia, n.n.bez.	79.38↔	Offene Reposition einer Zehenfraktur mit innerer Knochenfixation
78.28.10↔	Temporäre Epiphyseodese an Tarsalia und Metatarsalia	79.67↔	Débridement einer offenen Fraktur an Tarsalia und Metatarsalia
78.28.11↔	Permanente Epiphyseodese an Tarsalia und Metatarsalia	79.68↔	Débridement einer offenen Zehenfraktur
78.28.12↔	Therapeutische Epiphyseolyse an Tarsalia und Metatarsalia	79.88.00↔	Offene Reposition einer Luxation von Fuss und Zehen, n.n.bez.
78.28.20↔	Sonstige Verkürzungsteotomie am Calcaneus	79.88.10↔	Offene Reposition einer Luxation eines Zehengelenkes
78.28.21↔	Sonstige Verkürzungsteotomie an sonstigen Tarsalia	79.88.20↔	Offene Reposition einer Luxation eines Metatarsophalangealgelenkes
78.28.22↔	Sonstige Verkürzungsteotomie an Metatarsalia	79.88.99↔	Offene Reposition einer Luxation von Fuss und Zehen, sonstige
78.28.99↔	Verkürzungsteotomie an Tarsalia und Metatarsalia, sonstige	79.97↔	Nicht näher bezeichnete Operation an Verletzung von Tarsalia und Metatarsalia
78.29.40↔	Temporäre Epiphyseodese an Phalangen des Fusses	79.98↔	Nicht näher bezeichnete Operation an Verletzung der Zehenknochen
78.29.41↔	Permanente Epiphyseodese an Phalangen des Fusses	80.18.00↔	Sonstige Arthrotomie von Fuss und Zehen, n.n.bez.
78.29.42↔	Therapeutische Epiphyseolyse an Phalangen des Fusses	80.18.10↔	Arthroskopische Arthrotomie von Fuss und Zehen, Gelenkspülung mit Drainage
78.29.49↔	Sonstige Verkürzungsteotomie an Phalangen des Fusses	80.18.11↔	Arthroskopische Arthrotomie von Fuss und Zehen, Entfernung freier Gelenkkörper
78.29.99↔	Verkürzungsteotomie an anderen näher bezeichneten Knochen, ausser Gesichtsschädelknochen, sonstige	80.18.12↔	Arthroskopische Arthrotomie von Fuss und Zehen, Einlegen oder Entfernen eines Medikamententrägers
78.38.00↔	Verlängerungsteotomie an Tarsalia und Metatarsalia, n.n.bez.	80.18.20↔	Arthrotomie von Fuss und Zehen, Gelenkspülung mit Drainage
78.38.10↔	Verlängerungsteotomie am Calcaneus	80.18.21↔	Arthrotomie von Fuss und Zehen, Entfernung freier Gelenkkörper
78.38.19↔	Verlängerungsteotomie an sonstigen Tarsalia	80.18.99↔	Sonstige Arthrotomie von Fuss und Zehen, sonstige
78.38.20↔	Verlängerungsteotomie an Metatarsalia	80.48.00↔	Durchtrennung von Gelenkscapsel, Ligament oder Knorpel an Fuss und Zehen, n.n.bez.
78.38.99↔	Verlängerungsteotomie an Tarsalia und Metatarsalia, sonstige	80.48.10↔	Durchtrennung von Gelenkscapsel, Ligament oder Knorpel am Metatarsophalangealgelenk
78.39.30↔	Verlängerungsteotomie an Phalangen des Fusses	80.48.20↔	Durchtrennung von Gelenkscapsel, Ligament oder Knorpel an einem Zehengelenk
78.48↔	Sonstige plastische Rekonstruktion an Tarsalia und Metatarsalia	80.48.99↔	Durchtrennung von Gelenkscapsel, Ligament oder Knorpel an Fuss und Zehen, sonstige
78.49.13↔	Sonstige plastische Rekonstruktion an Phalangen des Fusses	80.78.00↔	Synovektomie an Fuss und Zehen, n.n.bez.
78.58.00↔	Innere Knochenfixation ohne Reposition der Fraktur an Tarsalia und Metatarsalia, n.n.bez.	80.78.10↔	Arthroskopische Synovektomie am Tarsometatarsalgelenk
78.58.10↔	Revision von Osteosynthesematerial ohne Materialersatz an Tarsalia und Metatarsalia	80.78.11↔	Arthroskopische Synovektomie am Metatarsophalangealgelenk
78.58.99↔	Innere Knochenfixation ohne Reposition der Fraktur an Tarsalia und Metatarsalia, sonstige	80.78.19↔	Sonstige arthroskopische Synovektomie an Fuss und Zehen
78.59.40↔	Revision von Osteosynthesematerial ohne Materialersatz an Phalangen des Fusses	80.78.20↔	Offene Synovektomie am Tarsometatarsalgelenk
79.98↔	Einsetzen eines Knochenwachstumsstimulators an Tarsalia und Metatarsalia		
79.17.00↔	Geschlossene Reposition einer Fraktur an Tarsalia und Metatarsalia mit innerer Knochenfixation, n.n.bez.		
79.17.10↔	Geschlossene Reposition einer Fraktur des Kalkaneus mit innerer Knochenfixation durch winkelstabile Platte		
79.17.11↔	Geschlossene Reposition einer Fraktur des Kalkaneus mit innerer Knochenfixation mittels minimalinvasiver ballonassistierter Technik		
79.17.19↔	Geschlossene Reposition einer Fraktur des Kalkaneus mit sonstiger innerer Knochenfixation (z.B. durch Schraube, Platte, Draht)		

80.78.21↔	Offene Synovektomie am Metatarsophalangealgelenk	81.96.56↔	Sonstige Rekonstruktion an Gelenken, Metatarsophalangealgelenk, Knorpeltransplantation und Implantation von in-vitro hergestellten Gewebekulturen, offen chirurgisch
80.78.29↔	Sonstige offene Synovektomie an Fuss und Zehen	81.96.59↔	Sonstige Rekonstruktion an Gelenken, Metatarsophalangealgelenk, sonstige
80.78.99↔	Synovektomie an Fuss und Zehen, sonstige	81.96.5a↔	Sonstige Rekonstruktion an Gelenken, Metatarsophalangealgelenk, subchondrale Knocheneröffnung, arthroskopisch
80.88.00↔	Sonstige lokale Exzision oder Destruktion einer Gelenkkläsion an Fuss und Zehen, n.n.bez.	81.96.5b↔	Sonstige Rekonstruktion an Gelenken, Metatarsophalangealgelenk, subchondrale Knocheneröffnung, offen chirurgisch
80.88.20↔	Débridement am Metatarsophalangealgelenk	81.96.5c↔	Sonstige Rekonstruktion an Gelenken, Metatarsophalangealgelenk, subchondrale Knocheneröffnung mit Einbringen eines azellulären Implantats, arthroskopisch
80.88.21↔	Zystenexstirpation am Metatarsophalangealgelenk	81.96.60↔	Sonstige Rekonstruktion an Gelenken, Zehngelenk, n.n.bez.
80.88.29↔	Sonstige lokale Exzision oder Destruktion am Metatarsophalangealgelenk	81.96.61↔	Sonstige Rekonstruktion an Gelenken, Zehngelenk, Refixation eines osteochondralen Fragmentes, arthroskopisch
80.88.30↔	Débridement an Zehngelenken	81.96.62↔	Sonstige Rekonstruktion an Gelenken, Zehngelenk, Refixation eines osteochondralen Fragmentes, offen chirurgisch
80.88.40↔	Débridement an sonstigen Fussgelenken	81.96.65↔	Sonstige Rekonstruktion an Gelenken, Zehngelenk, Knorpeltransplantation und Implantation von in-vitro hergestellten Gewebekulturen, arthroskopisch
80.88.50↔	Zystenexstirpation an sonstigen Gelenken von Fuss und Zehen	81.96.66↔	Sonstige Rekonstruktion an Gelenken, Zehngelenk, Knorpeltransplantation und Implantation von in-vitro hergestellten Gewebekulturen, offen chirurgisch
80.88.59↔	Sonstige lokale Exzision oder Destruktion an sonstigen Gelenken von Fuss und Zehen	81.96.69↔	Sonstige Rekonstruktion an Gelenken, Zehngelenk, sonstige
80.88.99↔	Sonstige lokale Exzision oder Destruktion einer Gelenkkläsion an Fuss und Zehen, sonstige	81.96.6a↔	Sonstige Rekonstruktion an Gelenken, Zehngelenk, Subchondrale Knocheneröffnung, arthroskopisch
81.13↔	Subtalare Arthrodes	81.96.6b↔	Sonstige Rekonstruktion an Gelenken, Zehngelenk, Subchondrale Knocheneröffnung, offen chirurgisch
81.14↔	Mediotarsale Arthrodes	81.96.6c↔	Sonstige Rekonstruktion an Gelenken, Zehngelenk, Subchondrale Knocheneröffnung mit Einbringen eines azellulären Implantats, arthroskopisch
81.15↔	Tarsometatarsale Arthrodes	81.96.70↔	Sonstige Rekonstruktion an Gelenken, sonstige Gelenke des Fusses, n.n.bez.
81.16↔	Metatarsophalangeale Arthrodes	81.96.71↔	Sonstige Rekonstruktion an Gelenken, sonstige Gelenke des Fusses, Refixation eines osteochondralen Fragmentes, arthroskopisch
81.17↔	Sonstige Arthrodes am Fuss	81.96.72↔	Sonstige Rekonstruktion an Gelenken, sonstige Gelenke des Fusses, Refixation eines osteochondralen Fragmentes, offen chirurgisch
81.18↔	Arthrorise am subtalaren Gelenk	81.96.75↔	Sonstige Rekonstruktion an Gelenken, sonstige Gelenke des Fusses, Knorpeltransplantation und Implantation von in-vitro hergestellten Gewebekulturen, arthroskopisch
81.57.00↔	Gelenkersatz an Fuss und Zehen, n.n.bez.	81.96.76↔	Sonstige Rekonstruktion an Gelenken, sonstige Gelenke des Fusses, Knorpeltransplantation und Implantation von in-vitro hergestellten Gewebekulturen, offen chirurgisch
81.57.10↔	Gelenkersatz an Fuss und Zehen, Fusswurzelendoprothese	81.96.77↔	Sonstige Rekonstruktion an Gelenken, sonstige Fuss, sonstige
81.57.11↔	Gelenkersatz an Fuss und Zehen, Vorfuss- oder Zehenendoprothese	81.96.7a↔	Sonstige Rekonstruktion an Gelenken, sonstige Gelenke des Fusses, Subchondrale Knocheneröffnung, arthroskopisch
81.57.99↔	Gelenkersatz an Fuss und Zehen, sonstige	81.96.7b↔	Sonstige Rekonstruktion an Gelenken, sonstige Gelenke des Fusses, subchondrale Knocheneröffnung, offen chirurgisch
81.59.00↔	Revision des Gelenkersatzes der unteren Extremitäten, n.n.bez.	81.96.7c↔	Sonstige Rekonstruktion an Gelenken, sonstige Gelenke des Fusses, subchondrale Knocheneröffnung mit Einbringen eines azellulären Implantats, arthroskopisch
81.59.10↔	Revision des Gelenkersatzes der unteren Extremitäten, ohne Wechsel	81.96.9a↔	Sonstige gelenkrekonstruktive und gelenkplastische Eingriffe, Resektionsarthroplastik an Gelenken des Fusses
81.59.12↔	Revision und Wechsel einer Fusswurzelendoprothese	81.99.1c↔	Arthroskopische Revision eines Gelenkes, Oberes Sprunggelenk
81.59.13↔	Revision und Wechsel einer Vorfuss- oder Zehenendoprothese	81.99.1d↔	Arthroskopische Revision eines Gelenkes, Unteres Sprunggelenk
81.59.99↔	Revision des Gelenkersatzes der unteren Extremitäten, sonstige	81.99.1e↔	Arthroskopische Revision eines Gelenkes, Fuss- und Zehngelenk sonstige
81.96.40↔	Sonstige Rekonstruktion an Gelenken, Proximales Tibiofibulargelenk, n.n.bez.	81.99.1f↔	Arthroskopische Revision eines Gelenkes, Metatarsophalangealgelenk
81.96.41↔	Sonstige Rekonstruktion an Gelenken, Proximales Tibiofibulargelenk, Refixation eines osteochondralen Fragmentes, arthroskopisch	81.99.1g↔	Arthroskopische Revision eines Gelenkes, Zehngelenk
81.96.42↔	Sonstige Rekonstruktion an Gelenken, Proximales Tibiofibulargelenk, Refixation eines osteochondralen Fragmentes, offen chirurgisch	81.99.2c↔	Offen chirurgische Revision eines Gelenkes, Oberes Sprunggelenk
81.96.45↔	Sonstige Rekonstruktion an Gelenken, Proximales Tibiofibulargelenk, Knorpeltransplantation und Implantation von in-vitro hergestellten Gewebekulturen, arthroskopisch	81.99.2d↔	Offen chirurgische Revision eines Gelenkes, Unteres Sprunggelenk
81.96.46↔	Sonstige Rekonstruktion an Gelenken, Proximales Tibiofibulargelenk, Knorpeltransplantation und Implantation von in-vitro hergestellten Gewebekulturen, offen chirurgisch	81.99.2e↔	Offen chirurgische Revision eines Gelenkes, Fuss- und Zehngelenk sonstige
81.96.49↔	Sonstige Rekonstruktion an Gelenken, Proximales Tibiofibulargelenk, sonstige		
81.96.4a↔	Sonstige Rekonstruktion an Gelenken, Proximales Tibiofibulargelenk, Subchondrale Knocheneröffnung, arthroskopisch		
81.96.4b↔	Sonstige Rekonstruktion an Gelenken, Proximales Tibiofibulargelenk, Subchondrale Knocheneröffnung, offen chirurgisch		
81.96.4c↔	Sonstige Rekonstruktion an Gelenken, Proximales Tibiofibulargelenk, Subchondrale Knocheneröffnung mit Einbringen eines azellulären Implantats, arthroskopisch		
81.96.50↔	Sonstige Rekonstruktion an Gelenken, Metatarsophalangealgelenk, n.n.bez.		
81.96.51↔	Sonstige Rekonstruktion an Gelenken, Metatarsophalangealgelenk, Refixation eines osteochondralen Fragmentes, arthroskopisch		
81.96.52↔	Sonstige Rekonstruktion an Gelenken, Metatarsophalangealgelenk, Refixation eines osteochondralen Fragmentes, offen chirurgisch		
81.96.55↔	Sonstige Rekonstruktion an Gelenken, Metatarsophalangealgelenk, Knorpeltransplantation und Implantation von in-vitro hergestellten Gewebekulturen, arthroskopisch		

81.99.2f↔	Offen chirurgische Revision eines Gelenkes, Metatarsophalangealgelenk	81.99.5e↔	Arthrorise und Temporäre Fixation eines Gelenkes, Fuss und Zehen, sonstige
81.99.2g↔	Offen chirurgische Revision eines Gelenkes, Zehngelenk	81.99.5f↔	Arthrorise und Temporäre Fixation eines Gelenkes, Metatarsophalangealgelenk
81.99.3c↔	Arthroskopische Operation am Gelenkknorpel, Oberes Sprunggelenk	81.99.5g↔	Arthrorise und Temporäre Fixation eines Gelenkes, Zehngelenk
81.99.3d↔	Arthroskopische Operation am Gelenkknorpel, Unteres Sprunggelenk	81.99.83↔	Sonstige arthroskopische Operationen an Gelenken und Gelenkstrukturen, oberes Sprunggelenk
81.99.3e↔	Arthroskopische Operation am Gelenkknorpel, Fuss- und Zehngelenk sonstige	81.99.9b↔	Sonstige offen chirurgische Operationen an Gelenken und Gelenkknorpel, Oberes Sprunggelenk
81.99.3f↔	Arthroskopische Operation am Gelenkknorpel, Metatarsophalangealgelenk	81.99.9c↔	Sonstige offen chirurgische Operationen an Gelenken und Gelenkknorpel, unteres Sprunggelenk
81.99.3g↔	Arthroskopische Operation am Gelenkknorpel, Zehngelenk	81.99.9e↔	Sonstige offen chirurgische Operationen an Gelenken und Gelenkknorpel, Fuss und Zehen, sonstige
81.99.4c↔	Offen chirurgische Operation am Gelenkknorpel, Oberes Sprunggelenk	81.99.9f↔	Sonstige offen chirurgische Operationen an Gelenken und Gelenkknorpel, Metatarsophalangealgelenk
81.99.4d↔	Offen chirurgische Operation am Gelenkknorpel, Unteres Sprunggelenk	81.99.9g↔	Sonstige offen chirurgische Operationen an Gelenken und Gelenkknorpel, Zehngelenk
81.99.4e↔	Offen chirurgische Operation am Gelenkknorpel, Fuss- und Zehngelenk sonstige	83.84↔	Lösung eines Klumpfusses, n.a.klass.
81.99.4f↔	Offen chirurgische Operation am Gelenkknorpel, Metatarsophalangealgelenk	84.11↔	Zehenamputation
81.99.4g↔	Offen chirurgische Operation am Gelenkknorpel, Zehngelenk	84.25↔	Zehen-Replantation
81.99.5c↔	Arthrorise und Temporäre Fixation eines Gelenkes, Oberes Sprunggelenk	84.26↔	Fuss-Replantation
81.99.5d↔	Arthrorise und Temporäre Fixation eines Gelenkes, Unteres Sprunggelenk	84.91↔	Amputation, n.n.bez.

## Prozedur I20-10

77.28.00↔	Keilosteotomie an Tarsalia und Metatarsalia, n.n.bez.	78.38.10↔	Verlängerungsosteotomie am Calcaneus
77.28.10↔	Keilosteotomie am Talus	78.38.19↔	Verlängerungsosteotomie an sonstigen Tarsalia
77.28.20↔	Keilosteotomie am Kalkaneus	78.38.20↔	Verlängerungsosteotomie an Metatarsalia
77.28.30↔	Keilosteotomie an sonstigen Tarsalia	78.38.99↔	Verlängerungsosteotomie an Tarsalia und Metatarsalia, sonstige
77.28.40↔	Keilosteotomie an Metatarsalia	78.49.13↔	Sonstige plastische Rekonstruktion an Phalangen des Fusses
77.28.99↔	Keilosteotomie an Tarsalia und Metatarsalia, sonstige	79.27.00↔	Offene Reposition einer Fraktur an Tarsalia und Metatarsalia ohne innere Knochenfixation, n.n.bez.
77.38.00↔	Sonstige Knochendurchtrennung an Tarsalia und Metatarsalia, n.n.bez.	79.27.10↔	Offene Reposition einer Talus- und Kalkaneusfraktur ohne innere Knochenfixation
77.38.10↔	Rotationsosteotomie an Tarsalia	79.27.11↔	Offene Reposition einer einfachen Fraktur sonstiger Tarsalia und Metatarsalia ohne innere Knochenfixation
77.38.11↔	Kortikotomie bei Segmenttransport an Tarsalia	79.27.12↔	Offene Reposition einer Mehrfragmentfraktur sonstiger Tarsalia und Metatarsalia ohne innere Knochenfixation
77.38.12↔	Komplexe (mehrdimensionale) Osteotomie (mit Achsenkorrektur) an Tarsalia	79.27.99↔	Offene Reposition einer Fraktur an Tarsalia und Metatarsalia ohne innere Knochenfixation, sonstige
77.38.19↔	Sonstige Knochendurchtrennung an Tarsalia	79.37.00↔	Offene Reposition einer Fraktur an Tarsalia und Metatarsalia mit innerer Knochenfixation, n.n.bez.
77.38.29↔	Sonstige Knochendurchtrennung an Metatarsalia	79.37.10↔	Offene Reposition einer Fraktur an Kalkaneus und Talus mit innerer Knochenfixation durch Platte
77.38.99↔	Sonstige Knochendurchtrennung an Tarsalia und Metatarsalia, sonstige	79.37.11↔	Offene Reposition einer Fraktur an Kalkaneus und Talus mit sonstiger innerer Knochenfixation
77.39.40↔	Korrekturosteotomie an Phalangen des Fusses	79.37.20↔	Offene Reposition einer Mehrfragmentfraktur an sonstigen Tarsalia mit innerer Knochenfixation durch Platte
77.98.00↔	Totale Resektion von Tarsalia und Metatarsalia, n.n.bez.	79.37.21↔	Offene Reposition einer Mehrfragmentfraktur an sonstigen Tarsalia mit sonstiger innerer Knochenfixation
77.98.10↔	Totale Resektion von Tarsalia	79.37.30↔	Offene Reposition einer Mehrfragmentfraktur an Metatarsalia mit innerer Knochenfixation
77.98.11↔	Totale Resektion von Metatarsalia	79.37.40↔	Offene Reposition einer einfachen Fraktur an sonstigen Tarsalia und Metatarsalia mit innerer Knochenfixation
77.98.99↔	Totale Resektion von Tarsalia und Metatarsalia, sonstige	79.37.99↔	Offene Reposition einer Fraktur an Tarsalia und Metatarsalia mit innerer Knochenfixation, sonstige
77.99.40↔	Totale Knochenresektionen an Phalangen des Fusses	79.87.00↔	Offene Reposition einer Luxation des Sprunggelenkes, n.n.bez.
78.08.10↔	Knochentransplantation an Tarsalia und Metatarsalia, gefässgestielt mit mikrovaskulärer Anastomose	79.87.10↔	Offene Reposition einer Luxation des oberen Sprunggelenkes
78.08.11↔	Knochentransplantation an Tarsalia und Metatarsalia, gefässgestielt ohne mikrovaskuläre Anastomose	79.87.20↔	Offene Reposition einer Luxation des unteren Sprunggelenkes
78.08.12↔	Knochentransplantation an Tarsalia und Metatarsalia, allogene	79.87.99↔	Offene Reposition einer Luxation des Sprunggelenkes, sonstige
78.08.13↔	Knorpel-Knochentransplantation an Tarsalia und Metatarsalia	79.88.00↔	Offene Reposition einer Luxation von Fuss und Zehen, n.n.bez.
78.09.40↔	Knochentransplantation an Phalangen des Fusses, gefässgestielt mit mikrovaskulärer Anastomose	79.88.10↔	Offene Reposition einer Luxation eines Zehngelenkes
78.09.41↔	Knochentransplantation an Phalangen des Fusses, gefässgestielt ohne mikrovaskuläre Anastomose	79.88.20↔	Offene Reposition einer Luxation eines Metatarsophalangealgelenkes
78.09.42↔	Knorpel-Knochentransplantation an Phalangen des Fusses	79.88.99↔	Offene Reposition einer Luxation von Fuss und Zehen, sonstige
78.18.10↔	Geschlossene Reposition einer Kalkaneusfraktur mit Knochenfixation durch Fixateur externe	80.18.00↔	Sonstige Arthrotomie von Fuss und Zehen, n.n.bez.
78.18.13↔	Offene Reposition einer Fraktur an Kalkaneus und Talus mit Knochenfixation durch Fixateur externe	80.18.10↔	Arthroskopische Arthrotomie von Fuss und Zehen, Gelenkspülung mit Drainage
78.29.40↔	Temporäre Epiphyseodese an Phalangen des Fusses		
78.29.41↔	Permanente Epiphyseodese an Phalangen des Fusses		
78.29.42↔	Therapeutische Epiphyseolyse an Phalangen des Fusses		
78.29.49↔	Sonstige Verkürzungsosteotomie an Phalangen des Fusses		
78.29.99↔	Verkürzungsosteotomie an anderen näher bezeichneten Knochen, ausser Gesichtsschädelknochen, sonstige		
78.38.00↔	Verlängerungsosteotomie an Tarsalia und Metatarsalia, n.n.bez.		



80.18.11↔	Arthroskopische Arthrotomie von Fuss und Zehen, Entfernung freier Gelenkkörper	80.88.50↔	Zystenexstirpation an sonstigen Gelenken von Fuss und Zehen
80.18.12↔	Arthroskopische Arthrotomie von Fuss und Zehen, Einlegen oder Entfernen eines Medikamententrägers	80.88.59↔	Sonstige lokale Exzision oder Destruktion an sonstigen Gelenken von Fuss und Zehen
80.18.20↔	Arthrotomie von Fuss und Zehen, Gelenkspülung mit Drainage	80.88.99↔	Sonstige lokale Exzision oder Destruktion einer Gelenkläsion an Fuss und Zehen, sonstige
80.18.21↔	Arthrotomie von Fuss und Zehen, Entfernung freier Gelenkkörper	81.11↔	Arthrodesse am Sprunggelenk
80.18.99↔	Sonstige Arthrotomie von Fuss und Zehen, sonstige	81.12.00↔	Arthrodesse Double, n.n.bez.
80.78.00↔	Synovektomie an Fuss und Zehen, n.n.bez.	81.12.10↔	Arthrodesse oberes Sprunggelenk mit unterem Sprunggelenk
80.78.10↔	Arthroskopische Synovektomie am Tarsometatarsalgelenk	81.12.11↔	Arthrodesse oberes Sprunggelenk mit unterem Sprunggelenk und Chopartgelenk
80.78.11↔	Arthroskopische Synovektomie am Metatarsophalangealgelenk	81.12.12↔	Arthrodesse unteres Sprunggelenk, zwei Sprunggelenkskammern
80.78.19↔	Sonstige arthroskopische Synovektomie an Fuss und Zehen	81.12.13↔	Arthrodesse unteres Sprunggelenk, drei Sprunggelenkskammern
80.78.20↔	Offene Synovektomie am Tarsometatarsalgelenk	81.12.99↔	Arthrodesse Double, sonstige
80.78.21↔	Offene Synovektomie am Metatarsophalangealgelenk	81.13↔	Subtalare Arthrodesse
80.78.29↔	Sonstige offene Synovektomie an Fuss und Zehen	81.14↔	Mediotarsale Arthrodesse
80.78.99↔	Synovektomie an Fuss und Zehen, sonstige	81.15↔	Tarsometatarsale Arthrodesse
80.88.00↔	Sonstige lokale Exzision oder Destruktion einer Gelenkläsion an Fuss und Zehen, n.n.bez.	81.57.00↔	Gelenkersatz an Fuss und Zehen, n.n.bez.
80.88.10↔	Arthroskopische lokale Exzision oder Destruktion einer Gelenkläsion an Fuss und Zehen	81.57.10↔	Gelenkersatz an Fuss und Zehen, Fusswurzelendoprothese
80.88.20↔	Débridement am Metatarsophalangealgelenk	81.57.11↔	Gelenkersatz an Fuss und Zehen, Vorfuss- oder Zehenendoprothese
80.88.21↔	Zystenexstirpation am Metatarsophalangealgelenk	81.57.99↔	Gelenkersatz an Fuss und Zehen, sonstige
80.88.29↔	Sonstige lokale Exzision oder Destruktion am Metatarsophalangealgelenk	83.84↔	Lösung eines Klumpfusses, n.a.klass.
80.88.30↔	Débridement an Zehengelenken	84.25↔	Zehen-Replantation
80.88.40↔	Débridement an sonstigen Fussgelenken	84.26↔	Fuss-Replantation

### Prozedur I20-11

79.37.00↔	Offene Reposition einer Fraktur an Tarsalia und Metatarsalia mit innerer Knochenfixation, n.n.bez.	86.85.00↔	Korrektur einer Syndaktylie, n.n.bez.
79.37.10↔	Offene Reposition einer Fraktur an Kalkaneus und Talus mit innerer Knochenfixation durch Platte	86.85.30↔	Trennung einer kompletten Syndaktylie mit Verschiebeplastik, Kuppenplastik oder Seitenbandrekonstruktion, der Hand
79.37.11↔	Offene Reposition einer Fraktur an Kalkaneus und Talus mit sonstiger innerer Knochenfixation	86.85.40↔	Trennung einer kompletten Syndaktylie mit Verschiebeplastik, Kuppenplastik oder Seitenbandrekonstruktion, des Fusses
79.37.20↔	Offene Reposition einer Mehrfragmentfraktur an sonstigen Tarsalia mit innerer Knochenfixation durch Platte	86.85.50↔	Resektion gedoppelter Anteile bei Syndaktylie oder Polydaktylie mit Gelenkrekonstruktion, der Hand
79.37.21↔	Offene Reposition einer Mehrfragmentfraktur an sonstigen Tarsalia mit sonstiger innerer Knochenfixation	86.85.60↔	Resektion gedoppelter Anteile bei Syndaktylie oder Polydaktylie mit Gelenkrekonstruktion, des Fusses
79.37.30↔	Offene Reposition einer Mehrfragmentfraktur an Metatarsalia mit innerer Knochenfixation	86.85.70↔	Korrektur einer Polysyndaktylie durch Fusion gedoppelter Anteile, der Hand
79.37.40↔	Offene Reposition einer einfachen Fraktur an sonstigen Tarsalia und Metatarsalia mit innerer Knochenfixation	86.85.80↔	Korrektur einer Polysyndaktylie durch Fusion gedoppelter Anteile, des Fusses
79.37.99↔	Offene Reposition einer Fraktur an Tarsalia und Metatarsalia mit innerer Knochenfixation, sonstige	86.85.99↔	Korrektur einer Syndaktylie, sonstige

### Prozedur I20-12

79.37.00↔	Offene Reposition einer Fraktur an Tarsalia und Metatarsalia mit innerer Knochenfixation, n.n.bez.	81.12.10↔	Arthrodesse oberes Sprunggelenk mit unterem Sprunggelenk
79.37.10↔	Offene Reposition einer Fraktur an Kalkaneus und Talus mit innerer Knochenfixation durch Platte	81.12.11↔	Arthrodesse oberes Sprunggelenk mit unterem Sprunggelenk und Chopartgelenk
79.37.11↔	Offene Reposition einer Fraktur an Kalkaneus und Talus mit sonstiger innerer Knochenfixation	81.12.12↔	Arthrodesse unteres Sprunggelenk, zwei Sprunggelenkskammern
79.37.20↔	Offene Reposition einer Mehrfragmentfraktur an sonstigen Tarsalia mit innerer Knochenfixation durch Platte	81.12.13↔	Arthrodesse unteres Sprunggelenk, drei Sprunggelenkskammern
79.37.21↔	Offene Reposition einer Mehrfragmentfraktur an sonstigen Tarsalia mit sonstiger innerer Knochenfixation	81.12.99↔	Arthrodesse Double, sonstige
79.37.30↔	Offene Reposition einer Mehrfragmentfraktur an Metatarsalia mit innerer Knochenfixation	84.25↔	Zehen-Replantation
79.37.40↔	Offene Reposition einer einfachen Fraktur an sonstigen Tarsalia und Metatarsalia mit innerer Knochenfixation	84.26↔	Fuss-Replantation
79.37.99↔	Offene Reposition einer Fraktur an Tarsalia und Metatarsalia mit innerer Knochenfixation, sonstige	86.85.00↔	Korrektur einer Syndaktylie, n.n.bez.
79.88.00↔	Offene Reposition einer Luxation von Fuss und Zehen, n.n.bez.	86.85.30↔	Trennung einer kompletten Syndaktylie mit Verschiebeplastik, Kuppenplastik oder Seitenbandrekonstruktion, der Hand
79.88.10↔	Offene Reposition einer Luxation eines Zehengelenkes	86.85.40↔	Trennung einer kompletten Syndaktylie mit Verschiebeplastik, Kuppenplastik oder Seitenbandrekonstruktion, des Fusses
79.88.20↔	Offene Reposition einer Luxation eines Metatarsophalangealgelenkes	86.85.50↔	Resektion gedoppelter Anteile bei Syndaktylie oder Polydaktylie mit Gelenkrekonstruktion, der Hand
79.88.99↔	Offene Reposition einer Luxation von Fuss und Zehen, sonstige	86.85.60↔	Resektion gedoppelter Anteile bei Syndaktylie oder Polydaktylie mit Gelenkrekonstruktion, des Fusses
81.11↔	Arthrodesse am Sprunggelenk	86.85.70↔	Korrektur einer Polysyndaktylie durch Fusion gedoppelter Anteile, der Hand
81.12.00↔	Arthrodesse Double, n.n.bez.	86.85.80↔	Korrektur einer Polysyndaktylie durch Fusion gedoppelter Anteile, des Fusses
		86.85.99↔	Korrektur einer Syndaktylie, sonstige

**Prozedur I20-13**

- |   |  |
|---|--|
| 78.08.10↔ Knochentransplantation an Tarsalia und Metatarsalia, gefässgestielt mit mikrovaskulärer Anastomose  | 78.09.41↔ Knochentransplantation an Phalangen des Fusses, gefässgestielt ohne mikrovaskuläre Anastomose  |
| 78.08.11↔ Knochentransplantation an Tarsalia und Metatarsalia, gefässgestielt ohne mikrovaskulärer Anastomose | 78.09.42↔ Knorpel-Knochentransplantation an Phalangen des Fusses   |
| 78.08.12↔ Knochentransplantation an Tarsalia und Metatarsalia, allogen  | 78.09.90↔ Knochentransplantation an andere näher bezeichnete Knochen, ausser Gesichtsschädelknochen, gefässgestielt mit mikrovaskulärer Anastomose |
| 78.08.13↔ Knorpel-Knochentransplantation an Tarsalia und Metatarsalia   | 78.09.91↔ Knochentransplantation an andere näher bezeichnete Knochen, ausser Gesichtsschädelknochen, gefässgestielt ohne mikrovaskuläre Anastomose |
| 78.09.10↔ Knochentransplantation an Phalangen der Hand, gefässgestielt mit mikrovaskulärer Anastomose         | 78.09.92↔ Knochentransplantation an andere näher bezeichnete Knochen, ausser Gesichtsschädelknochen, allogen                                       |
| 78.09.11↔ Knochentransplantation an Phalangen der Hand, gefässgestielt ohne mikrovaskuläre Anastomose         |  |
| 78.09.12↔ Knochentransplantation an Phalangen der Hand, allogen   |  |
| 78.09.40↔ Knochentransplantation an Phalangen des Fusses, gefässgestielt mit mikrovaskulärer Anastomose       |  |

**Prozedur I20-14**

- |   |   |
|---|---|
| 81.57.11↔ Gelenkersatz an Fuss und Zehen, Vorfuss- oder Zehenendoprothese | 81.59.13↔ Revision und Wechsel einer Vorfuss-oder Zehenendoprothese |
|---|---|

**Prozedur I20-15**

- |  |   |
|--|---|
| 77.38.00↔ Sonstige Knochendurchtrennung an Tarsalia und Metatarsalia, n.n.bez.   | 80.18.11↔ Arthroskopische Arthrotomie von Fuss und Zehen, Entfernung freier Gelenkkörper                    |
| 77.38.10↔ Rotationsosteotomie an Tarsalia  | 80.18.12↔ Arthroskopische Arthrotomie von Fuss und Zehen, Einlegen oder Entfernen eines Medikamententrägers |
| 77.38.11↔ Kortikotomie bei Segmenttransport an Tarsalia  | 80.18.20↔ Arthrotomie von Fuss und Zehen, Gelenkspülung mit Drainage  |
| 77.38.12↔ Komplexe (mehrdimensionale) Osteotomie (mit Achsenkorrektur) an Tarsalia   | 80.18.21↔ Arthrotomie von Fuss und Zehen, Entfernung freier Gelenkkörper                                    |
| 77.38.19↔ Sonstige Knochendurchtrennung an Tarsalia  | 80.18.99↔ Sonstige Arthrotomie von Fuss und Zehen, sonstige   |
| 77.38.29↔ Sonstige Knochendurchtrennung an Metatarsalia  | 80.88.00↔ Sonstige lokale Exzision oder Destruktion einer Gelenkläsion an Fuss und Zehen, n.n.bez.          |
| 77.38.99↔ Sonstige Knochendurchtrennung an Tarsalia und Metatarsalia, sonstige   | 80.88.10↔ Arthroskopische lokale Exzision oder Destruktion einer Gelenkläsion an Fuss und Zehen             |
| 77.51↔ Plastische Rekonstruktion bei Hallux valgus und rigidus mit Exostosenresektion, Weichteilkorrektur und Osteotomie am Os metatarsale I | 80.88.20↔ Débridement am Metatarsophalangealgelenk  |
| 77.52↔ Plastische Rekonstruktion bei Hallux valgus und rigidus mit Exostosenresektion, Weichteilkorrektur und Arthrodese                     | 80.88.21↔ Zystenexstirpation am Metatarsophalangealgelenk   |
| 77.53↔ Plastische Rekonstruktion bei Hallux valgus und rigidus mit anderer Exostosenresektion und Weichteilkorrektur                         | 80.88.29↔ Sonstige lokale Exzision oder Destruktion am Metatarsophalangealgelenk                            |
| 77.54↔ Resektion oder Korrekturosteotomie bei Digitus quintus varus  | 80.88.30↔ Débridement an Zehengelenken  |
| 77.56↔ Plastische Rekonstruktion bei Hammerzehe  | 80.88.40↔ Débridement an sonstigen Fussgelenken   |
| 77.57↔ Plastische Rekonstruktion bei Krallenzehe   | 80.88.50↔ Zystenexstirpation an sonstigen Gelenken von Fuss und Zehen                                       |
| 77.58↔ Sonstige Resektion, Arthrodese und plastische Rekonstruktion an Zehen   | 80.88.59↔ Sonstige lokale Exzision oder Destruktion an sonstigen Gelenken von Fuss und Zehen                |
| 77.5a↔ Sonstige Exostosenresektion bei Hallux valgus und rigidus   | 80.88.99↔ Sonstige lokale Exzision oder Destruktion einer Gelenkläsion an Fuss und Zehen, sonstige          |
| 78.39.30↔ Verlängerungsosteotomie an Phalangen des Fusses  | 81.57.00↔ Gelenkersatz an Fuss und Zehen, n.n.bez.  |
| 79.38↔ Offene Reposition einer Zehenfraktur mit innerer Knochenfixation  | 81.57.10↔ Gelenkersatz an Fuss und Zehen, Fusswurzelendoprothese  |
| 80.18.00↔ Sonstige Arthrotomie von Fuss und Zehen, n.n.bez.  | 81.57.11↔ Gelenkersatz an Fuss und Zehen, Vorfuss- oder Zehenendoprothese                                   |
| 80.18.10↔ Arthroskopische Arthrotomie von Fuss und Zehen, Gelenkspülung mit Drainage   | 81.57.99↔ Gelenkersatz an Fuss und Zehen, sonstige  |

**ADRG I21****Bestimmte Eingriffe an Hüftgelenk und Femur oder komplexe Eingriffe an Ellenbogengelenk und Unterarm**

Mindestens eine Prozedur in Tabelle I21-1

**DRG I21A****Bestimmte Eingriffe an Hüftgelenk und Femur oder komplexe Eingriffe an Ellenbogengelenk und Unterarm, mit äusserst schweren CC**

PCCL &gt; 3

**DRG I21B****Bestimmte Eingriffe an Hüftgelenk und Femur oder komplexe Eingriffe an Ellenbogengelenk und Unterarm, mit komplexem Eingriff**

Prozedur in Tabelle I21-2

**DRG I21C****Bestimmte Eingriffe an Hüftgelenk und Femur oder komplexe Eingriffe an Ellenbogengelenk und Unterarm**

**Prozedur I21-1**

77.05.00↔	Sequestrektomie an Femur, n.n.bez	78.53.99↔	Innere Knochenfixation ohne Reposition der Fraktur an Radius und Ulna, sonstige
77.05.10↔	Sequestrektomie an Femur, ohne Einlage eines Medikamententrägers	78.65.01↔	Knochenimplantatentfernung am Femur, Draht, intramedullärer Draht, Schraube, Zuggurtung/Cerclage, (winkelstabile) Platte, Winkelplatte/Kondylenplatte, dynamische Kompressionsschraube, Marknagel, Fixateur externe, (Blount-) Klammern
77.05.11↔	Sequestrektomie an Femur, mit Einlage eines Medikamententrägers	78.65.02↔	Knochenimplantatentfernung am Femur (Schenkelhals / proximal / distal, ausser Schaft), Marknagel mit Gelenkkomponente, Verriegelungsnagel, Transfixationsnagel
77.05.99↔	Sequestrektomie an Femur, sonstige	78.65.03↔	Knochenimplantatentfernung am Femur (Schaft), Marknagel mit Gelenkkomponente
77.15.00↔	Sonstige Knocheninzision ohne Knochendurchtrennung am Femur, n.n.bez.	78.65.04↔	Knochenimplantatentfernung am Femur (proximal / Schaft / distal, ausser Schenkelhals), Ringfixateur
77.15.10↔	Sonstige Knocheninzision ohne Knochendurchtrennung am (sonstigen) Femur, Exploration und Knochenbohrung	78.65.05↔	Knochenimplantatentfernung am Femur, Entfernung eines Knochen(teil)ersatzes am Femur
77.15.11↔	Sonstige Knocheninzision ohne Knochendurchtrennung am Femur, Fremdkörperentfernung	78.65.08↔	Knochenimplantatentfernung am Femur, sonstiges Osteosynthesematerial
77.15.12↔	Sonstige Knocheninzision ohne Knochendurchtrennung am Femur, Einlage und Entfernung eines Medikamententrägers	78.93↔	Einsetzen eines Knochenwachstumsstimulators an Radius und Ulna
77.15.13↔	Sonstige Knocheninzision ohne Knochendurchtrennung am Femur, Drainage	79.22.00↔	Offene Reposition einer Fraktur an Radius und Ulna ohne innere Knochenfixation, n.n.bez.
77.15.20↔	Sonstige Knocheninzision ohne Knochendurchtrennung am Femur, Exploration und Knochenbohrung am Schenkelhals	79.22.10↔	Offene Reposition einer distalen Radiusfraktur ohne innere Knochenfixation
77.15.99↔	Sonstige Knocheninzision ohne Knochendurchtrennung am Femur, sonstige	79.22.19↔	Offene Reposition einer sonstigen Radiusfraktur ohne innere Knochenfixation
77.23↔	Keilosteotomie an Radius und Ulna	79.22.20↔	Offene Reposition einer Ulnafraktur ohne innere Knochenfixation
77.33.00↔	Sonstige Knochendurchtrennung an Radius und Ulna, n.n.bez.	79.22.99↔	Offene Reposition einer Fraktur an Radius und Ulna ohne innere Knochenfixation, sonstige
77.33.10↔	Kortikotomie bei Segmenttransport an Radius und Ulna	79.32.00↔	Offene Reposition einer Fraktur an Radius und Ulna mit innerer Knochenfixation, n.n.bez.
77.33.20↔	Knochendurchtrennung an distaler Ulna und Ulnaschaft	79.32.10↔	Offene Reposition einer distalen Radiusfraktur mit innerer Knochenfixation
77.33.99↔	Sonstige Knochendurchtrennung an Radius und Ulna, sonstige	79.32.19↔	Offene Reposition einer sonstigen Radiusfraktur mit innerer Knochenfixation
77.65.00↔	Lokale Resektion von Knochenläsion oder -gewebe am Femur, n.n.bez.	79.32.29↔	Offene Reposition einer Ulnafraktur mit innerer Knochenfixation
77.65.20↔	Débridement am Femur	79.32.99↔	Offene Reposition einer Fraktur an Radius und Ulna mit innerer Knochenfixation, sonstige
77.65.99↔	Lokale Resektion von Knochenläsion oder -gewebe am Femur, sonstige	79.52.00↔	Offene Reposition einer Epiphysendiastase an Radius und Ulna, n.n.bez.
77.69.12↔	Lokale Resektion von Knochenläsion oder -gewebe am Becken	79.52.10↔	Offene Reposition einer Epiphysendiastase am distalen Radius
77.69.22↔	Débridement am Becken	79.52.20↔	Offene Reposition einer sonstigen Epiphysendiastase an Radius und Ulna
77.83↔	Sonstige partielle Knochenresektion an Radius und Ulna	79.52.99↔	Offene Reposition einer Epiphysendiastase an Radius und Ulna, sonstige
77.85↔	Sonstige partielle Knochenresektion am Femur	79.62↔	Débridement einer offenen Fraktur an Radius und Ulna
77.93↔	Totale Resektion von Radius und Ulna	79.82↔	Offene Reposition einer Luxation des Ellenbogens
78.03.10↔	Knochen transplantation an Radius und Ulna, gefässgestielt mit mikrovaskulärer Anastomose	79.95↔	Nicht näher bezeichnete Operation an Verletzung des Femur
78.03.11↔	Knochen transplantation an Radius und Ulna, gefässgestielt ohne mikrovaskulärer Anastomose	80.12.00↔	Sonstige Arthrotomie des Ellenbogens, n.n.bez.
78.03.12↔	Knochen transplantation an Radius und Ulna, allogene	80.12.10↔	Arthroskopische Arthrotomie des Ellenbogens, Gelenkspülung mit Drainage
78.03.13↔	Knorpel-Knochen transplantation an Radius und Ulna	80.12.11↔	Arthroskopische Arthrotomie des Ellenbogens, Entfernung freier Gelenkkörper
78.13.10↔	Geschlossene Reposition einer distalen Radiusfraktur mit Knochenfixation durch Fixateur externe	80.12.12↔	Arthroskopische Arthrotomie des Ellenbogens, Einlegen oder Entfernen eines Medikamententrägers
78.13.11↔	Geschlossene Reposition einer sonstigen Radiusfraktur mit Knochenfixation durch Fixateur externe	80.12.20↔	Arthrotomie des Ellenbogens, Gelenkspülung mit Drainage
78.13.12↔	Offene Reposition einer distalen Radiusfraktur mit Knochenfixation durch Fixateur externe	80.12.21↔	Arthrotomie des Ellenbogens, Entfernung freier Gelenkkörper
78.13.13↔	Offene Reposition einer sonstigen Radiusfraktur mit Knochenfixation durch Fixateur externe	80.12.99↔	Sonstige Arthrotomie des Ellenbogens, sonstige
78.13.20↔	Geschlossene Reposition einer Ulnafraktur mit Knochenfixation durch Fixateur externe	80.15.00↔	Sonstige Arthrotomie der Hüfte, n.n.bez.
78.13.99↔	Anlegen eines Fixateur externe an Radius und Ulna (inkl. Reposition von Frakturen), sonstige	80.15.10↔	Arthroskopische Arthrotomie der Hüfte, Gelenkspülung mit Drainage
78.23.00↔	Verkürzungsosteotomie an Radius und Ulna, n.n.bez	80.15.11↔	Arthroskopische Arthrotomie der Hüfte, Entfernung freier Gelenkkörper
78.23.10↔	Temporäre Epiphyseodese an Radius und Ulna	80.15.12↔	Arthroskopische Arthrotomie der Hüfte, Einlegen oder Entfernen eines Medikamententrägers
78.23.11↔	Permanente Epiphyseodese an Radius und Ulna	80.15.20↔	Arthrotomie der Hüfte, Gelenkspülung mit Drainage
78.23.12↔	Therapeutische Epiphyseolyse an Radius und Ulna	80.15.21↔	Arthrotomie der Hüfte, Entfernung freier Gelenkkörper
78.23.99↔	Verkürzungsosteotomie an Radius und Ulna, sonstige	80.15.99↔	Sonstige Arthrotomie der Hüfte, sonstige
78.29.30↔	Temporäre Epiphyseodese am Becken	80.42↔	Durchtrennung von Gelenkscapsel, Ligament oder Knorpel am Ellenbogen
78.29.31↔	Permanente Epiphyseodese am Becken		
78.29.32↔	Therapeutische Epiphyseolyse am Becken		
78.29.39↔	Sonstige Verkürzungsosteotomie am Becken		
78.43↔	Sonstige plastische Rekonstruktion an Radius und Ulna		
78.49.12↔	Sonstige plastische Rekonstruktion am Becken		
78.53.00↔	Innere Knochenfixation ohne Reposition der Fraktur an Radius und Ulna, n.n.bez.		
78.53.10↔	Revision von Osteosynthesematerial ohne Materialersatz an Radius		
78.53.20↔	Revision von Osteosynthesematerial ohne Materialersatz an Ulna		

80.72.00↔	Synovektomie am Ellenbogen, n.n.bez.	81.85.11↔	Refixation eines osteochondralen Fragmentes am Ellenbogen, offen chirurgisch
80.72.10↔	Arthroskopische Synovektomie am Ellenbogen	81.85.14↔	Knorpeltransplantation und Implantation am Ellenbogen von in-vitro hergestellten Gewebekulturen, arthroskopisch
80.72.20↔	Offene Synovektomie am Ellenbogen	81.85.15↔	Knorpeltransplantation und Implantation am Ellenbogen von in-vitro hergestellten Gewebekulturen, offen chirurgisch
80.72.99↔	Synovektomie am Ellenbogen, sonstige	81.85.18↔	Subchondrale Knocheneröffnung am Ellenbogen, arthroskopisch
80.85.00↔	Sonstige lokale Exzision oder Destruktion einer Gelenkläsion an der Hüfte, n.n.bez.	81.85.19↔	Subchondrale Knocheneröffnung am Ellenbogen, offen chirurgisch
80.85.10↔	Arthroskopische lokale Exzision oder Destruktion einer Gelenkläsion an der Hüfte	81.85.20↔	Subchondrale Knocheneröffnung am Ellenbogen mit Einbringen eines azellulären Implantats, arthroskopisch
80.85.11↔	Débridement am Hüftgelenk	81.85.21↔	Resektionsarthroplastik am Ellenbogengelenk
80.85.12↔	Zystenexstirpation am Hüftgelenk	81.85.99↔	Sonstige Rekonstruktion am Ellenbogen, sonstige
80.85.99↔	Sonstige lokale Exzision oder Destruktion einer Gelenkläsion an der Hüfte, sonstige	81.99.14↔	Arthroskopische Revision eines Gelenkes, Ellenbogen
81.24↔	Ellenbogen-Arthrodese	81.99.24↔	Offen chirurgische Revision eines Gelenkes, Ellenbogen
81.40.10↔	Refixation eines osteochondralen Fragmentes am Hüftgelenk, arthroskopisch	81.99.34↔	Arthroskopische Operation am Gelenkknorpel, Ellenbogen
81.40.11↔	Refixation eines osteochondralen Fragmentes am Hüftgelenk, offen chirurgisch	81.99.44↔	Offen chirurgische Operation am Gelenkknorpel, Ellenbogen
81.40.16↔	Knorpelglättung am Hüftgelenk, arthroskopisch	81.99.54↔	Arthrorise und Temporäre Fixation eines Gelenkes, Ellenbogen
81.40.17↔	Knorpelglättung am Hüftgelenk, offen chirurgisch	81.99.94↔	Sonstige offen chirurgische Operationen an Gelenken und Gelenkknorpel, Ellenbogen
81.85.00↔	Sonstige Rekonstruktion am Ellenbogen, n.n.bez.	81.99.95↔	Sonstige offen chirurgische Operationen an Gelenken und Gelenkknorpel, proximales Radioulnargelenk
81.85.10↔	Refixation eines osteochondralen Fragmentes am Ellenbogen, arthroskopisch		

### Prozedur I21-2

77.93↔	Totale Resektion von Radius und Ulna	81.40.11↔	Refixation eines osteochondralen Fragmentes am Hüftgelenk, offen chirurgisch
78.03.12↔	Knochen transplantation an Radius und Ulna, allogene	81.85.21↔	Resektionsarthroplastik am Ellenbogengelenk
81.40.10↔	Refixation eines osteochondralen Fragmentes am Hüftgelenk, arthroskopisch		

08  
I22

### ADRG I22

#### Gewebe- / Hauttransplantation, ausser an der Hand mit schweren CC oder komplizierenden Prozeduren oder Eingriff an mehreren Lokalisationen oder schwerem Weichteilschaden

Keine Hauptdiagnose in Tabelle I22-1 und Prozedur in Tabelle I22-3 und (PCCL > 2 oder Komplizierende Prozeduren oder Eingriff an mehreren Lokalisationen oder Diagnose in Tabelle I22-2)

### DRG I22Z

#### Gewebe- / Hauttransplantation, ausser an der Hand mit schweren CC oder komplizierenden Prozeduren oder Eingriff an mehreren Lokalisationen oder schwerem Weichteilschaden

### Hauptdiagnose I22-1

C40.1	BNB kurze Knochen obere Extremität	M12.84	Sonst nbez Arthropathien, aonkl, Hand
C47.1	BNB: Periph Nerven obere Extremität, einschließt Schulter	M13.14	Monarthritis, aonkl, Hand
C49.1	BNB: Bindegew u and WeichtGew ob Extr, einschli Schult	M13.84	Sonst nbez Arthritis Hand
D16.1	Gutart Neubildung kurze Knochen obere Extremität	M13.94	Arthritis, nnbez, Hand
D21.1	So GNB Bgw/and Weichteilgew ob Extrem, Schulter	M18.0	Primäre Rhizarthrose, beidseitig
M00.04	Arthritis/Polyarth d Staphylokokken Hand	M18.1	Sonstige primäre Rhizarthrose
M00.14	Arthritis/Polyarth d Pneumokokken Hand	M18.2	Posttraumatische Rhizarthrose, beidseitig
M00.24	Arthritis/Polyarth d sonst Streptokokken Hand	M18.3	Sonstige posttraumatische Rhizarthrose
M00.84	Arthritis/Polyarth d sonst nbez bakt Erreger Hand	M18.4	Sonstige sekundäre Rhizarthrose, beidseitig
M00.94	Eitrige Arthritis, nnbez, Hand	M18.5	Sonstige sekundäre Rhizarthrose
M02.04	Arthritis nach intestinale Bypass Hand	M18.9	Rhizarthrose, nnbez
M02.14	Postenteritische Arthritis Hand	M20.0	Deformität eines od mehrerer Finger
M02.24	Arthritis nach Impfung Hand	M21.84	Sonst nbez erworbene Deformitäten Hand
M02.34	Reiter-Krankheit Hand	M21.94	Erworbene Deformität Hand, nnbez
M02.84	Sonst reaktive Arthritis Hand	M24.04	Freier Gelenkkörper Hand
M02.94	Reaktive Arthritis, nnbez, Hand	M24.14	Sonst Gelenkknorpelschädigungen Hand
M11.04	Apatit-rheumatismus Hand	M24.34	Patho Lux/Sublux Gelenk, aonkl, Hand
M11.14	Familiäre Chondrokalzinose Hand	M24.44	Habit Lux/Sublux Gelenk Hand
M11.24	Sonst Chondrokalzinose Hand	M24.54	Gelenkkontraktur Hand
M11.84	Sonst nbez Kristall-Arthropathien Hand	M24.64	Ankylose ein Gelenk Hand
M11.94	Kristall-Arthropathie, nnbez, Hand	M24.84	Sonst nbez Gelenkschädigungen, aonkl, Hand
M12.14	Kaschin-Beck-KH Hand	M24.94	Gelenkschädigung, nnbez, Hand
M12.24	Villonoduläre Synovitis (pigmentiert) Hand	M25.04	Hämarthros Hand
M12.34	Palindromer Rheumatismus Hand	M25.14	Gelenkfistel Hand
M12.44	Hydrops intermittens Hand	M25.24	Schlottergelenk Hand
M12.54	Traumatische Arthropathie Hand	M25.34	Sonst Instabilität ein Gelenk Hand

M25.44	Gelenkerguß Hand	S56.0	Verletz Beugemuskl-/sehn, Daumen, in Höhe Unterarm
M25.54	Gelenkschmerz Hand	S56.1	Verletz Beugemuskl-/sehn ein/mehr, so Finger, i Höhe UA
M25.64	Gelenksteife, aonkl, Hand	S56.3	Verletz Streck-,Abduktormusk-/sehn, Daumen, in Höhe UA
M25.74	Osteophyt Hand	S56.4	Verletz Streckmusk-/sehn ein/mehr, so Finger, in Höhe UA
M25.84	Sonstige nbez Gelenk-KH Hand	S62.20	Fraktur 1. Mittelhandknochen, Teil nnbez
M25.94	Gelenk-KH, nnbez, Hand	S62.21	Fraktur 1. Mittelhandknochen, Basis
M65.84	Sonst Synovitis u Tenosynovitis Hand	S62.22	Fraktur 1. Mittelhandknochen, Schaft
M66.24	Spontanruptur von Strecksehnen Hand	S62.23	Fraktur 1. Mittelhandknochen, Kollum
M66.30	Spontanruptur von Beugesehnen, mehrere Lok	S62.24	Fraktur 1. Mittelhandknochen, Kopf
M66.34	Spontanruptur von Beugesehnen Hand	S62.30	Fraktur sonst Mittelhandknochens: Teil nnbez
M72.0	Fibromatose Palmarfaszie [Dupuytren-Kontraktur]	S62.31	Fraktur eines sonstigen Mittelhandknochens: Basis
M86.04	Akute hämatogene Osteomyelitis Hand	S62.32	Fraktur eines sonstigen Mittelhandknochens: Schaft
M86.14	Sonstige akute Osteomyelitis Hand	S62.33	Fraktur eines sonstigen Mittelhandknochens: Kollum
M86.24	Subakute Osteomyelitis Hand	S62.34	Fraktur eines sonstigen Mittelhandknochens: Kopf
M86.34	Chron multifokale Osteomyelitis Hand	S62.4	Multiple Frakturen Mittelhandknochen
M86.44	Chron Osteomyelitis m Fistel, Hand	S62.50	Fraktur Daumen, Teil nnbez
M86.54	Sonst chron hämatogene Osteomyelitis Hand	S62.51	Fraktur Daumen, proximale Phalanx
M86.64	Sonstige chron Osteomyelitis Hand	S62.52	Fraktur Daumen, distale Phalanx
M86.84	Sonstige Osteomyelitis Hand	S62.60	Fraktur eines sonstigen Fingers, Teil nnbez
M86.94	Osteomyelitis, nnbez, Hand	S62.61	Fraktur eines sonst Fingers, proximale Phalanx
M87.14	Knochennekrose d Arzneimittel Hand	S62.62	Fraktur eines sonstigen Fingers, mittlere Phalanx
M87.24	Knochennekrose d vorangegang Trauma Hand	S62.63	Fraktur eines sonstigen Fingers, distale Phalanx
M87.34	Sonst sek Knochennekrose Hand	S62.7	Multiple Frakturen Finger
M87.84	Sonstige Knochennekrose Hand	S62.8	Fraktur sonst u nnbez Teile Handgelenk u Hand
M87.94	Knochennekrose, nnbez, Hand	S63.10	Luxation Finger, Teil nnbez
M89.64	Osteopathie nach Poliomyelitis Hand	S63.11	Luxation Finger, Metakarpophalangeal (-Gelenk)
Q68.1	Angeborene Deformität Hand	S63.12	Luxation Finger, Interphalangeal (-Gelenk)
Q69.0	Akzessorische(r) Finger	S63.2	Multiple Luxationen Finger
Q69.1	Akzessorische(r) Daumen	S63.4	Traumat Ruptur, Bänder Finger MCP-/InterphalGelenk
Q70.0	Miteinander verwachsene Finger	S63.60	Verstauchung Zerrung ein/mehr Finger, Teil nnbez
Q70.1	Schwimnhautbildung an Fingern	S63.61	Verstauch Zerr ein/mehr Finger, Metakarpophal(-Gelenk)
Q71.0	Angeborenes vollständiges Fehlen obere Extremität(en)	S63.62	Verstauch Zerr ein/mehr Finger, Interphalangeal (-Gelenk)
Q71.1	Angeb Fehlen Ober- u Unterarm b vorhandener Hand	S63.68	Verstauchung Zerrung ein/mehr Finger, sonst Teile
Q71.3	Angeborenes Fehlen Hand od ein/mehr Finger	S63.7	Verstauchung Zerrung sonst u nnbez Teile Hand
Q71.6	Spalthand	T87.0	Komplik d replantierte (Teile der) obere(n) Extremität

## Diagnose I22-2

S01.83	Off Wunde (jeder Teil Kopf) m Verbind zu intrakran Verletz	S41.89	Weichteilschaden III. Gr b off Fraktur od Lux Oberarm
S01.86	Weichteilschaden III. Gr b geschl Fraktur od Lux Kopf	S51.86	Weichteilschaden III. Gr b geschl Fraktur od Lux Unterarm
S01.88	Weichteilschaden II. Gr b off Fraktur od Lux Kopf	S51.88	Weichteilschaden II. Gr b off Fraktur od Lux Unterarm
S01.89	Weichteilschaden III. Gr b off Fraktur od Lux Kopf	S51.89	Weichteilschaden III. Gr b off Fraktur od Lux Unterarmes
S11.86	Weichteilschaden III. Gr b geschl Fraktur od Lux d Hals	S61.86	Weichteilschaden III. Gr b geschl Fx od Lux Handgel u Hand
S11.88	Weichteilschaden II. Gr b off Fraktur od Lux Hals	S61.88	Weichteilschaden II. Gr b off Fraktur od Lux Handgel u Hand
S11.89	Weichteilschaden III. Gr b off Fraktur od Lux Hals	S61.89	Weichteilschaden III. Gr b off Fraktur od Lux Handgel u Hand
S21.83	Off Wunde (jed Teil Thorax) m Verbind zu intrathor Verletz	S71.86	Weichteilschaden III. Gr b geschl Fx od Lux Hüfte u Obersch
S21.86	Weichteilschaden III. Gr b geschl Fraktur od Lux Thorax	S71.88	Weichteilschaden II. Gr b off Fraktur od Lux Hüfte u Obersch
S21.88	Weichteilschaden II. Gr b off Fraktur od Lux Thorax	S71.89	Weichteilschaden III. Gr b off Fraktur od Lux Hüfte u Obersch
S21.89	Weichteilschaden III. Gr b of Fraktur od Lux Thorax	S81.86	Weichteilschaden III. Gr b geschl Fx od Lux Unterschenkel
S31.83	Off Wunde (jd T Abd LumbGeg Beck) m Verb intraabd Verl	S81.88	Weichteilschaden II. Gr b off Fraktur od Lux Unterschenkels
S31.86	Weichteilschaden III. Gr b geschl Fraktur od Lux LWS u Be	S81.89	Weichteilschaden III. Gr b off Fraktur od Lux Unterschenkel
S31.88	Weichteilschaden II. Gr b off Fraktur od Lux LWS u Be	S91.86	Weichteilschaden III. Gr b geschl Fraktur od Luxation Fuß
S31.89	Weichteilschaden III. Gr b off Fraktur od Lux LWS u Be	S91.88	Weichteilschaden II. Gr b off Fraktur od Luxation Fuß
S41.86	Weichteilschaden III. Gr b geschl Fraktur od Lux Oberarm	S91.89	Weichteilschaden III. Gr b off Fraktur od Luxation Fuß
S41.88	Weichteilschaden II. Gr b off Fraktur od Lux Oberarm		

## Prozedur I22-3

83.82.10↔	Faszientransplantation, Kopf und Hals	83.82.22↔	Transplantation eines lokalen Muskel- oder Faszienlappens, Oberarm und Ellenbogen
83.82.11↔	Faszientransplantation, Schulter und Axilla	83.82.23↔	Transplantation eines lokalen Muskel- oder Faszienlappens, Unterarm
83.82.12↔	Faszientransplantation, Oberarm und Ellenbogen	83.82.24↔	Transplantation eines lokalen Muskel- oder Faszienlappens, Brustwand, Bauch und Rücken
83.82.13↔	Faszientransplantation, Unterarm	83.82.25↔	Transplantation eines lokalen Muskel- oder Faszienlappens, Leisten- und Genitalregion und Gesäss
83.82.14↔	Faszientransplantation, Brustwand, Bauch und Rücken	83.82.26↔	Transplantation eines lokalen Muskel- oder Faszienlappens, Untere Extremität
83.82.15↔	Faszientransplantation, Leisten- und Genitalregion und Gesäss	83.82.29↔	Transplantation eines lokalen Muskel- oder Faszienlappens, Andere Lokalisation
83.82.16↔	Faszientransplantation, Untere Extremität		
83.82.19↔	Faszientransplantation, Andere Lokalisation		
83.82.20↔	Transplantation eines lokalen Muskel- oder Faszienlappens, Kopf und Hals		
83.82.21↔	Transplantation eines lokalen Muskel- oder Faszienlappens, Schulter und Axilla		

83.82.30↔	Transplantation eines osteomyokutanen oder osteofasziokutanen Lappens, Kopf und Hals	86.63.17↔	Kleinflächiges Vollhauttransplantat an das Gesäss
83.82.31↔	Transplantation eines osteomyokutanen oder osteofasziokutanen Lappens, Schulter und Axilla	86.63.18↔	Kleinflächiges Vollhauttransplantat an Oberschenkel und Unterschenkel
83.82.32↔	Transplantation eines osteomyokutanen oder osteofasziokutanen Lappens, Oberarm und Ellenbogen	86.63.19↔	Kleinflächiges Vollhauttransplantat an andere Lokalisation
83.82.33↔	Transplantation eines osteomyokutanen oder osteofasziokutanen Lappens, Unterarm	86.63.1a↔	Kleinflächiges Vollhauttransplantat am Fuss
83.82.34↔	Transplantation eines osteomyokutanen oder osteofasziokutanen Lappens, Brustwand, Bauch und Rücken	86.63.20↔	Grossflächiges Vollhauttransplantat an den Kopf (ausser Lippe und Mund)
83.82.35↔	Transplantation eines osteomyokutanen oder osteofasziokutanen Lappens, Leisten- und Genitalregion und Gesäss	86.63.21↔	Grossflächiges Vollhauttransplantat an den Hals
83.82.36↔	Transplantation eines osteomyokutanen oder osteofasziokutanen Lappens, Untere Extremität	86.63.22↔	Grossflächiges Vollhauttransplantat an Schulter und Oberarm
83.82.39↔	Transplantation eines osteomyokutanen oder osteofasziokutanen Lappens, Andere Lokalisation	86.63.23↔	Grossflächiges Vollhauttransplantat an den Unterarm
83.82.40↔	Transplantation eines sonstigen Lappentransplantates mit mikrovaskulärer Anastomosierung aus Muskel oder Faszie, Kopf und Hals	86.63.25↔	Grossflächiges Vollhauttransplantat an Brustwand, Bauch und Rücken
83.82.41↔	Transplantation eines sonstigen Lappentransplantates mit mikrovaskulärer Anastomosierung aus Muskel oder Faszie, Schulter und Axilla	86.63.26↔	Grossflächiges Vollhauttransplantat an die Leisten- und Genitalregion
83.82.42↔	Transplantation eines sonstigen Lappentransplantates mit mikrovaskulärer Anastomosierung aus Muskel oder Faszie, Oberarm und Ellenbogen	86.63.27↔	Grossflächiges Vollhauttransplantat an das Gesäss
83.82.43↔	Transplantation eines sonstigen Lappentransplantates mit mikrovaskulärer Anastomosierung aus Muskel oder Faszie, Unterarm	86.63.28↔	Grossflächiges Vollhauttransplantat an Oberschenkel und Unterschenkel
83.82.44↔	Transplantation eines sonstigen Lappentransplantates mit mikrovaskulärer Anastomosierung aus Muskel oder Faszie, Brustwand, Bauch und Rücken	86.63.29↔	Grossflächiges Vollhauttransplantat, andere Lokalisation
83.82.45↔	Transplantation eines sonstigen Lappentransplantates mit mikrovaskulärer Anastomosierung aus Muskel oder Faszie, Leisten- und Genitalregion und Gesäss	86.63.2a↔	Grossflächiges Vollhauttransplantat an den Fuss
83.82.46↔	Transplantation eines sonstigen Lappentransplantates mit mikrovaskulärer Anastomosierung aus Muskel oder Faszie, Untere Extremität	86.63.99↔	Vollhauttransplantat an andere Lokalisationen, sonstige
83.82.47↔	Transplantation eines sonstigen Lappentransplantates mit mikrovaskulärer Anastomosierung aus Muskel oder Faszie, Andere Lokalisation	86.65.10↔	Kleinflächige heterologe Hauttransplantation an den Kopf
83.82.99↔	Muskel- oder Faszientransplantation, sonstige	86.65.11↔	Kleinflächige heterologe Hauttransplantation an den Hals
84.20↔	Replantation einer Extremität, n.n.bez.	86.65.12↔	Kleinflächige heterologe Hauttransplantation an Schulter und Oberarm
84.21↔	Daumen-Replantation	86.65.13↔	Kleinflächige heterologe Hauttransplantation an den Unterarm
84.22↔	Finger-Replantation (ausser Daumen)	86.65.14↔	Kleinflächige heterologe Hauttransplantation an die Hand
84.23.00↔	Replantation von Vorderarm, Handgelenk oder Hand, n.n.bez.	86.65.15↔	Kleinflächige heterologe Hauttransplantation an Brustwand und Rücken
84.23.10↔	Replantation von Vorderarm	86.65.16↔	Kleinflächige heterologe Hauttransplantation an die Bauchregion
84.23.12↔	Replantation von der Mittelhand	86.65.17↔	Kleinflächige heterologe Hauttransplantation an die untere Extremität
84.23.13↔	Replantation vom Handgelenk	86.65.19↔	Kleinflächige heterologe Hauttransplantation an andere Lokalisation
84.23.99↔	Replantation von Vorderarm, Handgelenk oder Hand, sonstige	86.65.20↔	Grossflächige heterologe Hauttransplantation am Kopf
84.24.00↔	Replantation im Ellenbogenbereich oder Oberarm, n.n.bez.	86.65.21↔	Grossflächige heterologe Hauttransplantation am Hals
84.24.11↔	Replantation im Ellenbogenbereich	86.65.22↔	Grossflächige heterologe Hauttransplantation an Schulter und Oberarm
84.24.12↔	Replantation vom Oberarm	86.65.23↔	Grossflächige heterologe Hauttransplantation am Unterarm
84.24.99↔	Replantation im Ellenbogenbereich oder Oberarm, sonstige	86.65.24↔	Grossflächige heterologe Hauttransplantation an der Hand
84.25↔	Zehen-Replantation	86.65.25↔	Grossflächige heterologe Hauttransplantation an Brustwand und Rücken
84.26↔	Fuss-Replantation	86.65.26↔	Grossflächige heterologe Hauttransplantation an der Bauchregion
84.27.00↔	Replantation von Unterschenkel oder Sprunggelenk, n.n.bez.	86.65.27↔	Grossflächige heterologe Hauttransplantation an der unteren Extremität
84.27.11↔	Replantation im Kniebereich	86.65.29↔	Grossflächige heterologe Hauttransplantation, andere Lokalisation
84.27.12↔	Replantation vom Unterschenkel	86.65.30↔	Transplantation von Schweinehaut
84.27.99↔	Replantation von Unterschenkel oder Sprunggelenk, sonstige	86.65.40↔	Permanenter Hautersatz durch zweischichtiges Dermis-Epidermis-Ersatzmaterial
84.28↔	Oberschenkel-Replantation	86.65.99↔	Heterologe Hauttransplantation, sonstige
84.29↔	Replantation einer Extremität, sonstige	86.66.10↔	Kleinflächige homologe Hauttransplantation an den Kopf
84.99.14↔	Borggreve-Plastik	86.66.11↔	Kleinflächige homologe Hauttransplantation an den Hals
86.63.10↔	Kleinflächiges Vollhauttransplantat an den Kopf (außer Lippe und Mund)	86.66.12↔	Kleinflächige homologe Hauttransplantation an Schulter und Oberarm
86.63.11↔	Kleinflächiges Vollhauttransplantat an den Hals	86.66.13↔	Kleinflächige homologe Hauttransplantation an den Unterarm
86.63.12↔	Kleinflächiges Vollhauttransplantat an Schulter und Oberarm	86.66.14↔	Kleinflächige homologe Hauttransplantation an die Hand
86.63.13↔	Kleinflächiges Vollhauttransplantat an den Unterarm	86.66.15↔	Kleinflächige homologe Hauttransplantation an Brustwand und Rücken
86.63.15↔	Kleinflächiges Vollhauttransplantat an Brustwand, Bauch und Rücken	86.66.16↔	Kleinflächige homologe Hauttransplantation an die Bauchregion
86.63.16↔	Kleinflächiges Vollhauttransplantat an die Leisten- und Genitalregion	86.66.17↔	Kleinflächige homologe Hauttransplantation an die untere Extremität
		86.66.19↔	Kleinflächige homologe Hauttransplantation an andere Lokalisation
		86.66.20↔	Grossflächige homologe Hauttransplantation am Kopf
		86.66.21↔	Grossflächige homologe Hauttransplantation am Hals
		86.66.22↔	Grossflächige homologe Hauttransplantation an Schulter und Oberarm
		86.66.23↔	Grossflächige homologe Hauttransplantation am Unterarm
		86.66.24↔	Grossflächige homologe Hauttransplantation an der Hand
		86.66.25↔	Grossflächige homologe Hauttransplantation an Brustwand und Rücken

86.66.26↔	Grossflächige homologe Hauttransplantation an der Bauchregion	86.75.19↔	Revision von gestieltem oder freiem Lappen oder freiem Hauttransplantat anderer Lokalisation
86.66.27↔	Grossflächige homologe Hauttransplantation an der unteren Extremität	86.75.99↔	Revision von gestieltem oder freiem Lappen, sonstige
86.66.29↔	Grossflächige homologe Hauttransplantation, andere Lokalisation	86.76.10↔	Grossflächige Dehnungsplastik am Kopf (ausser Lippe und Mund)
86.66.99↔	Homologe Hauttransplantation, sonstige	86.76.11↔	Grossflächige Dehnungsplastik am Hals
86.72↔	Verschiebung eines gestielten Lappens	86.76.12↔	Grossflächige Dehnungsplastik an Schulter und Oberarm
86.74.20↔	Kleinflächige Verschiebe-Rotationsplastik am Kopf (außer Lippe und Mund)	86.76.13↔	Grossflächige Dehnungsplastik am Unterarm
86.74.21↔	Kleinflächige Verschiebe-Rotationsplastik am Hals	86.76.14↔	Grossflächige Dehnungsplastik an Brustwand und Rücken
86.74.22↔	Kleinflächige Verschiebe-Rotationsplastik an Schulter und Oberarm	86.76.15↔	Grossflächige Dehnungsplastik an der Bauchregion
86.74.23↔	Kleinflächige Verschiebe-Rotationsplastik am Unterarm	86.76.16↔	Grossflächige Dehnungsplastik an der Leisten- und Genitalregion
86.74.25↔	Kleinflächige Verschiebe-Rotationsplastik an Brustwand und Rücken	86.76.17↔	Grossflächige Dehnungsplastik am Gesäss
86.74.26↔	Kleinflächige Verschiebe-Rotationsplastik an der Bauchregion	86.76.19↔	Grossflächige Dehnungsplastik, andere Lokalisation
86.74.27↔	Kleinflächige Verschiebe-Rotationsplastik an der Leisten- und Genitalregion	86.76.1a↔	Grossflächige Dehnungsplastik an Oberschenkel und Unterschenkel
86.74.28↔	Kleinflächige Verschiebe-Rotationsplastik am Gesäss	86.76.1b↔	Grossflächige Dehnungsplastik am Fuss
86.74.29↔	Kleinflächige Verschiebe-Rotationsplastik, an andere Lokalisationen	86.76.20↔	Grossflächige Verschiebe-Rotationsplastik am Kopf (ausser Lippe und Mund)
86.74.2a↔	Kleinflächige Verschiebe-Rotationsplastik an Oberschenkel und Unterschenkel	86.76.21↔	Grossflächige Verschiebe-Rotationsplastik am Hals
86.74.2b↔	Kleinflächige Verschiebe-Rotationsplastik am Fuss	86.76.22↔	Grossflächige Verschiebe-Rotationsplastik an Schulter und Oberarm
86.74.30↔	Kleinflächige Transpositionsplastik am Kopf (außer Lippe und Mund)	86.76.23↔	Grossflächige Verschiebe-Rotationsplastik am Unterarm
86.74.31↔	Kleinflächige Transpositionsplastik am Hals	86.76.24↔	Grossflächige Verschiebe-Rotationsplastik an Brustwand und Rücken
86.74.32↔	Kleinflächige Transpositionsplastik an Schulter und Oberarm	86.76.25↔	Grossflächige Verschiebe-Rotationsplastik an der Bauchregion
86.74.33↔	Kleinflächige Transpositionsplastik am Unterarm	86.76.26↔	Grossflächige Verschiebe-Rotationsplastik an der Leisten- und Genitalregion
86.74.34↔	Kleinflächige Transpositionsplastik an Brustwand und Rücken	86.76.27↔	Grossflächige Verschiebe-Rotationsplastik am Gesäss
86.74.35↔	Kleinflächige Transpositionsplastik an der Bauchregion	86.76.28↔	Grossflächige Verschiebe-Rotationsplastik an Oberschenkel und Unterschenkel
86.74.36↔	Kleinflächige Transpositionsplastik an der Leisten- und Genitalregion	86.76.29↔	Grossflächige Verschiebe-Rotationsplastik, andere Lokalisation
86.74.37↔	Kleinflächige Transpositionsplastik am Gesäss	86.76.2a↔	Grossflächige Verschiebe-Rotationsplastik am Fuss
86.74.38↔	Kleinflächige Transpositionsplastik an Oberschenkel und Unterschenkel	86.76.30↔	Grossflächige Transpositionsplastik am Kopf (ausser Lippe und Mund)
86.74.39↔	Kleinflächige Transpositionsplastik, an andere Lokalisationen	86.76.31↔	Grossflächige Transpositionsplastik am Hals
86.74.3a↔	Kleinflächige Transpositionsplastik am Fuss	86.76.32↔	Grossflächige Transpositionsplastik an Schulter und Oberarm
86.74.40↔	Kleinflächige Insellappenplastik am Kopf (außer Lippe und Mund)	86.76.33↔	Grossflächige Transpositionsplastik am Unterarm
86.74.41↔	Kleinflächige Insellappenplastik am Hals	86.76.34↔	Grossflächige Transpositionsplastik an Brustwand und Rücken
86.74.42↔	Kleinflächige Insellappenplastik an Schulter und Oberarm	86.76.35↔	Grossflächige Transpositionsplastik an der Bauchregion
86.74.43↔	Kleinflächige Insellappenplastik am Unterarm	86.76.36↔	Grossflächige Transpositionsplastik an der Leisten- und Genitalregion
86.74.44↔	Kleinflächige Insellappenplastik an Brustwand und Rücken	86.76.37↔	Grossflächige Transpositionsplastik am Gesäss
86.74.45↔	Kleinflächige Insellappenplastik an der Bauchregion	86.76.38↔	Grossflächige Transpositionsplastik an Oberschenkel und Unterschenkel
86.74.46↔	Kleinflächige Insellappenplastik an der Leisten- und Genitalregion	86.76.39↔	Grossflächige Transpositionsplastik, andere Lokalisation
86.74.47↔	Kleinflächige Insellappenplastik am Gesäss	86.76.3a↔	Grossflächige Transpositionsplastik am Fuss
86.74.48↔	Kleinflächige Insellappenplastik an Oberschenkel und Unterschenkel	86.76.40↔	Grossflächige Insellappenplastik am Kopf (ausser Lippe und Mund)
86.74.49↔	Kleinflächige Insellappenplastik, an andere Lokalisationen	86.76.41↔	Grossflächige Insellappenplastik am Hals
86.74.4a↔	Kleinflächige Insellappenplastik am Fuss	86.76.42↔	Grossflächige Insellappenplastik an Schulter und Oberarm
86.74.99↔	Anbringen von gestieltem oder freiem Lappen an andere Lokalisationen, sonstige	86.76.43↔	Grossflächige Insellappenplastik am Unterarm
86.75.10↔	Revision von gestieltem oder freiem Lappen oder freiem Hauttransplantat des Kopfes	86.76.44↔	Grossflächige Insellappenplastik an Brustwand und Rücken
86.75.11↔	Revision von gestieltem oder freiem Lappen oder freiem Hauttransplantat des Halses	86.76.45↔	Grossflächige Insellappenplastik an der Bauchregion
86.75.12↔	Revision von gestieltem oder freiem Lappen oder freiem Hauttransplantat von Schulter und Oberarm	86.76.46↔	Grossflächige Insellappenplastik an der Leisten- und Genitalregion
86.75.13↔	Revision von gestieltem oder freiem Lappen oder freiem Hauttransplantat des Unterarmes	86.76.47↔	Grossflächige Insellappenplastik am Gesäss
86.75.14↔	Revision von gestieltem oder freiem Lappen oder freiem Hauttransplantat der Hand	86.76.48↔	Grossflächige Insellappenplastik an Oberschenkel und Unterschenkel
86.75.15↔	Revision von gestieltem oder freiem Lappen oder freiem Hauttransplantat der Brustwand und Rücken	86.76.49↔	Grossflächige Insellappenplastik, andere Lokalisation
86.75.16↔	Revision von gestieltem oder freiem Lappen oder freiem Hauttransplantat der Bauchregion	86.76.4a↔	Grossflächige Insellappenplastik am Fuss
86.75.17↔	Revision von gestieltem oder freiem Lappen oder freiem Hauttransplantat der unteren Extremität	86.76.99↔	Anbringen von gestieltem oder freiem Lappen an anderen Lokalisationen, grossflächig, sonstige
		86.77.10↔	Sonstige lokale Lappenplastik am Kopf (außer Lippe und Mund)
		86.77.11↔	Sonstige lokale Lappenplastik am Hals
		86.77.12↔	Sonstige lokale Lappenplastik an Schulter und Oberarm
		86.77.13↔	Sonstige lokale Lappenplastik am Unterarm
		86.77.14↔	Sonstige lokale Lappenplastik an Brustwand und Rücken
		86.77.15↔	Sonstige lokale Lappenplastik an der Bauchregion
		86.77.16↔	Sonstige lokale Lappenplastik an der Leisten- und Genitalregion
		86.77.17↔	Sonstige lokale Lappenplastik am Gesäss

86.77.18↔	Sonstige lokale Lappenplastik an Oberschenkel und Unterschenkel	86.78.24↔	Anbringen von gestieltem regionalem Lappen oder gestieltem Fernlappen an Brustwand und Rücken
86.77.19↔	Sonstige lokale Lappenplastik, an andere Lokalisationen	86.78.25↔	Anbringen von gestieltem regionalem Lappen oder gestieltem Fernlappen an die Bauchregion
86.77.1a↔	Sonstige lokale Lappenplastik am Fuss	86.78.26↔	Anbringen von gestieltem regionalem Lappen oder gestieltem Fernlappen an der Leisten- und Genitalregion
86.77.99↔	Anbringen von sonstiger lokaler Lappenplastik, sonstige	86.78.27↔	Anbringen von gestieltem regionalem Lappen oder gestieltem Fernlappen am Gesäss
86.78.10↔	Anbringen von freiem Lappen mit mikrovaskulärer Anastomosierung am Kopf (außer Lippe und Mund)	86.78.28↔	Anbringen von gestieltem regionalem Lappen oder gestieltem Fernlappen an der unteren Extremität
86.78.11↔	Anbringen von freiem Lappen mit mikrovaskulärer Anastomosierung am Hals	86.78.29↔	Anbringen von gestieltem regionalem Lappen oder gestieltem Fernlappen an andere Lokalisation
86.78.12↔	Anbringen von freiem Lappen mit mikrovaskulärer Anastomosierung an Schulter und Oberarm	86.78.40↔	Anbringen von sonstigem gestielten oder freien Lappen am Kopf (außer Lippe und Mund)
86.78.13↔	Anbringen von freiem Lappen mit mikrovaskulärer Anastomosierung am Unterarm	86.78.41↔	Anbringen von sonstigem gestielten oder freien Lappen am Hals
86.78.14↔	Anbringen von freiem Lappen mit mikrovaskulärer Anastomosierung an Brustwand und Rücken	86.78.42↔	Anbringen von sonstigem gestielten oder freien Lappen an Schulter und Oberarm
86.78.15↔	Anbringen von freiem Lappen mit mikrovaskulärer Anastomosierung an Bauchregion	86.78.43↔	Anbringen von sonstigem gestielten oder freien Lappen am Unterarm
86.78.16↔	Anbringen von freiem Lappen mit mikrovaskulärer Anastomosierung an der Leisten- und Genitalregion	86.78.44↔	Anbringen von sonstigem gestielten oder freien Lappen an Brustwand und Rücken
86.78.17↔	Anbringen von freiem Lappen mit mikrovaskulärer Anastomosierung am Gesäss	86.78.45↔	Anbringen von sonstigem gestielten oder freien Lappen an die Bauchregion
86.78.18↔	Anbringen von freiem Lappen mit mikrovaskulärer Anastomosierung an der unteren Extremität	86.78.46↔	Anbringen von sonstigem gestielten oder freien Lappen an der Leisten- und Genitalregion
86.78.19↔	Anbringen von freiem Lappen mit mikrovaskulärer Anastomosierung an andere Lokalisation	86.78.47↔	Anbringen von sonstigem gestielten oder freien Lappen am Gesäss
86.78.20↔	Anbringen von gestieltem regionalem Lappen oder gestieltem Fernlappen am Kopf (außer Lippe und Mund)	86.78.48↔	Anbringen von sonstigem gestielten oder freien Lappen an der unteren Extremität
86.78.21↔	Anbringen von gestieltem regionalem Lappen oder gestieltem Fernlappen am Hals	86.78.49↔	Anbringen von sonstigem gestielten oder freien Lappen an andere Lokalisation
86.78.22↔	Anbringen von gestieltem regionalem Lappen oder gestieltem Fernlappen an Schulter und Oberarm		
86.78.23↔	Anbringen von gestieltem regionalem Lappen oder gestieltem Fernlappen am Unterarm		

**ADRG I23****Bestimmte Eingriffe ausser an Hüftgelenk und Femur**

Prozedur in Tabelle I23-1

**DRG I23A****Bestimmte Eingriffe ausser an Hüftgelenk und Femur, mit komplizierendem Eingriff oder Alter < 10 Jahre**

Prozedur in Tabelle I23-2 oder Alter &lt; 10 Jahre

**DRG I23B****Bestimmte Eingriffe ausser an Hüftgelenk und Femur, Alter > 9 Jahre****Prozedur I23-1**

01.6x.10↔	Exzision und Destruktion von Tumorgewebe an der Schädelbasis	37.31.10↔	Perikardektomie, partiell
01.6x.11↔	Exzision und Destruktion von Tumorgewebe an der Kalotte	37.31.20↔	Perikardektomie, total
01.6x.20↔	Exzision und Destruktion vom sonstigem erkrankten Gewebe an der Schädelbasis	37.31.30↔	Adhäsiolyse am Perikard
01.6x.21↔	Exzision und Destruktion von sonstigem erkrankten Gewebe an der Kalotte	37.31.99↔	Perikardektomie, sonstige
01.6x.22↔	Exzision und Destruktion von sonstigem erkrankten Gewebe an der Kalotte mit Hirnhäuten	56.94↔	Entfernen eines elektronischen Ureterstimulators
03.01.10↔	Entfernen eines Fremdkörpers vom Spinalkanal, epidural	57.98↔	Entfernen eines elektronischen Blasenstimulators
03.01.99↔	Entfernen eines Fremdkörpers vom Spinalkanal, sonstige	76.01↔	Sequestrektomie an Gesichtsschädelknochen
03.1↔	Durchtrennung einer intraspinalen Nervenwurzel	76.09.00↔	Sonstige Inzision an Gesichtsschädelknochen, n.n.bez.
34.03↔	Wiedereröffnung einer Thorakotomie	76.09.10↔	Reosteotomie nach Frakturposition
34.85↔	Implantation eines Zwerchfellschrittmachers	76.09.99↔	Sonstige Inzision an Gesichtsschädelknochen, sonstige
34.89.00↔	Sonstige Operationen am Zwerchfell, n.n.bez.	76.5x.00↔	Temporomandibuläre Arthroplastik, n.n.bez.
34.89.10↔	Sonstige Operationen am Zwerchfell, Inzision (Zwerchfellsplattung)	76.5x.10↔	Kondylektomie am Kiefergelenk mit Rekonstruktion
34.89.99↔	Sonstige Operationen am Zwerchfell, sonstige	76.5x.19↔	Sonstige Kondylektomie am Kiefergelenk
34.99.00↔	Sonstige Operationen am Thorax, n.n.bez.	76.5x.20↔	Diskoplastik am Kiefergelenk mit Rekonstruktion
34.99.10↔	Entnahme von Rippenknorpel als Transplantat	76.5x.29↔	Sonstige Diskoplastik am Kiefergelenk
34.99.99↔	Sonstige Operationen am Thorax, sonstige	76.5x.30↔	Exstirpation des Discus articularis am Kiefergelenk mit Rekonstruktion
37.31.00↔	Perikardektomie, n.n.bez.	76.5x.39↔	Sonstige Exstirpation des Discus articularis am Kiefergelenk
		76.5x.40↔	Resektion am Tuberculum articulare des Kiefergelenks
		76.5x.41↔	Plastische Rekonstruktion am Kiefergelenk
		76.5x.42↔	Gelenkstabilisierung (bewegungseinschränkend) des Kiefergelenks



76.5x.50↔	Arthroskopische Entfernung eines freien Gelenkkörpers am Kiefergelenk	77.09.91↔	Sequestrektomie an sonstigen näher bezeichneten Knochen, mit Einlage eines Medikamententrägers
76.5x.59↔	Sonstige Entfernung eines freien Gelenkkörpers am Kiefergelenk	77.09.99↔	Sequestrektomie an anderen näher bezeichneten Knochen, ohne Gesichtsschädelknochen, sonstige
76.5x.60↔	Implantation einer Endoprothese am Kiefergelenk	77.10↔	Sonstige Knocheninzision ohne Knochendurchtrennung, ohne Angabe der Lokalisation
76.5x.61↔	Wechsel einer Endoprothese am Kiefergelenk	77.11.00↔	Sonstige Knocheninzision ohne Knochendurchtrennung an Skapula, Klavikula, Rippen und Sternum, n.n.bez.
76.5x.70↔	Implantation einer Totalendoprothese am Kiefergelenk mit vorgefertigten Komponenten (L)	77.12.00↔	Sonstige Knocheninzision ohne Knochendurchtrennung am Humerus, n.n.bez.
76.5x.71↔	Implantation einer Totalendoprothese am Kiefergelenk mit CAD-CAM gefertigten Komponenten ( L)	77.12.10↔	Sonstige Knocheninzision ohne Knochendurchtrennung am Humerus, Exploration und Knochenbohrung
76.5x.90↔	Sonstige temporomandibuläre Arthroplastik oder Diskoplastik am Kiefergelenk	77.12.11↔	Sonstige Knocheninzision ohne Knochendurchtrennung am Humerus, Fremdkörperentfernung
76.5x.99↔	Temporomandibuläre Arthroplastik, sonstige	77.12.12↔	Sonstige Knocheninzision ohne Knochendurchtrennung am Humerus, Einlage und Entfernung eines Medikamententrägers
76.97↔	Entfernen von internem Osteosynthesematerial vom Gesichtsschädelknochen	77.12.13↔	Sonstige Knocheninzision ohne Knochendurchtrennung am Humerus, Drainage
77.00↔	Sequestrektomie, ohne Angabe der Lokalisation	77.12.99↔	Sonstige Knocheninzision ohne Knochendurchtrennung am Humerus, sonstige
77.01.00↔	Sequestrektomie an Skapula, Klavikula, Rippen und Sternum, n.n.bez.	77.13.00↔	Sonstige Knocheninzision ohne Knochendurchtrennung an Radius und Ulna, n.n.bez.
77.01.10↔	Sequestrektomie an Skapula und Klavikula, ohne Einlage eines Medikamententrägers	77.13.10↔	Sonstige Knocheninzision ohne Knochendurchtrennung an Radius und Ulna, Exploration und Knochenbohrung
77.01.11↔	Sequestrektomie an Skapula und Klavikula, mit Einlage eines Medikamententrägers	77.13.11↔	Sonstige Knocheninzision ohne Knochendurchtrennung an Radius und Ulna, Fremdkörperentfernung
77.01.20↔	Sequestrektomie an Rippen und Sternum, ohne Einlage eines Medikamententrägers	77.13.12↔	Sonstige Knocheninzision ohne Knochendurchtrennung an Radius und Ulna, Einlage oder Entfernung eines Medikamententrägers
77.01.21↔	Sequestrektomie an Rippen und Sternum, mit Einlage eines Medikamententrägers	77.13.13↔	Sonstige Knocheninzision ohne Knochendurchtrennung an Radius und Ulna, Drainage
77.01.99↔	Sequestrektomie an Skapula, Klavikula, Rippen und Sternum, sonstige	77.13.99↔	Sonstige Knocheninzision ohne Knochendurchtrennung an Radius und Ulna, sonstige
77.02.00↔	Sequestrektomie am Humerus, n.n.bez.	77.16.00↔	Sonstige Knocheninzision ohne Knochendurchtrennung an der Patella, n.n.bez.
77.02.10↔	Sequestrektomie am Humerus, ohne Einlage eines Medikamententrägers	77.16.10↔	Sonstige Knocheninzision ohne Knochendurchtrennung an der Patella, Exploration und Knochenbohrung
77.02.11↔	Sequestrektomie am Humerus, mit Einlage eines Medikamententrägers	77.16.11↔	Sonstige Knocheninzision ohne Knochendurchtrennung an der Patella, Fremdkörperentfernung
77.02.99↔	Sequestrektomie am Humerus, sonstige	77.16.12↔	Sonstige Knocheninzision ohne Knochendurchtrennung an der Patella, Einlage und Entfernung eines Medikamententrägers
77.03.00↔	Sequestrektomie an Radius und Ulna, n.n.bez.	77.16.13↔	Sonstige Knocheninzision ohne Knochendurchtrennung an der Patella, Drainage
77.03.10↔	Sequestrektomie an Radius und Ulna, ohne Einlage eines Medikamententrägers	77.16.99↔	Sonstige Knocheninzision ohne Knochendurchtrennung an der Patella, sonstige
77.03.11↔	Sequestrektomie an Radius und Ulna, mit Einlage eines Medikamententrägers	77.17.00↔	Sonstige Knocheninzision ohne Knochendurchtrennung an Tibia und Fibula, n.n.bez.
77.03.99↔	Sequestrektomie an Radius und Ulna, sonstige	77.17.10↔	Sonstige Knocheninzision ohne Knochendurchtrennung an Tibia und Fibula, Exploration und Knochenbohrung
77.06.00↔	Sequestrektomie an der Patella, n.n.bez.	77.17.11↔	Sonstige Knocheninzision ohne Knochendurchtrennung an Tibia und Fibula, Fremdkörperentfernung
77.06.10↔	Sequestrektomie an der Patella, ohne Einlage eines Medikamententrägers	77.17.12↔	Sonstige Knocheninzision ohne Knochendurchtrennung an Tibia und Fibula, Einlage und Entfernung eines Medikamententrägers
77.06.11↔	Sequestrektomie an der Patella, mit Einlage eines Medikamententrägers	77.17.13↔	Sonstige Knocheninzision ohne Knochendurchtrennung an Tibia und Fibula, Drainage
77.06.99↔	Sequestrektomie an der Patella, sonstige	77.17.99↔	Sonstige Knocheninzision ohne Knochendurchtrennung an Tibia und Fibula, sonstige
77.07.00↔	Sequestrektomie an Tibia und Fibula, n.n.bez.	77.19.00↔	Knocheninzision an anderen näher bezeichneten Knochen, ohne Gesichtsschädelknochen, n.n.bez.
77.07.10↔	Sequestrektomie an Tibia und Fibula, ohne Einlage eines Medikamententrägers	77.19.10↔	Knocheninzision an Phalangen der Hand, Exploration und Knochenbohrung
77.07.11↔	Sequestrektomie an Tibia und Fibula, mit Einlage eines Medikamententrägers	77.19.11↔	Knocheninzision an Phalangen der Hand, Fremdkörperentfernung
77.07.99↔	Sequestrektomie an Tibia und Fibula, sonstige	77.19.12↔	Knocheninzision an Phalangen der Hand, Einlage und Entfernung eines Medikamententrägers
77.09.00↔	Sequestrektomie an anderen näher bezeichneten Knochen, ohne Gesichtsschädelknochen, n.n.bez.	77.19.13↔	Knocheninzision an Phalangen der Hand, Drainage
77.09.10↔	Sequestrektomie an Phalangen der Hand, ohne Einlage eines Medikamententrägers	77.19.19↔	Sonstige Knocheninzision an Phalangen der Hand
77.09.11↔	Sequestrektomie an Phalangen der Hand, mit Einlage eines Medikamententrägers	77.19.20↔	Knocheninzision an der Wirbelsäule, Exploration und Knochenbohrung
77.09.20↔	Sequestrektomie an der Wirbelsäule, ohne Einlage eines Medikamententrägers	77.19.21↔	Knocheninzision an der Wirbelsäule, Fremdkörperentfernung
77.09.21↔	Sequestrektomie an der Wirbelsäule, mit Einlage eines Medikamententrägers	77.19.22↔	Knocheninzision an der Wirbelsäule, Einlage und Entfernung von Medikamententrägern
77.09.30↔	Sequestrektomie am Beckenknochen, ohne Einlage eines Medikamententrägers	77.19.23↔	Knocheninzision an der Wirbelsäule, Drainage
77.09.31↔	Sequestrektomie am Beckenknochen, mit Einlage eines Medikamententrägers		
77.09.40↔	Sequestrektomie an den Phalangen des Fusses, ohne Einlage eines Medikamententrägers		
77.09.41↔	Sequestrektomie an den Phalangen des Fusses, mit Einlage eines Medikamententrägers		
77.09.90↔	Sequestrektomie an sonstigen näher bezeichneten Knochen, ohne Einlage eines Medikamententrägers		

77.19.29↔	Sonstige Knocheninzision an der Wirbelsäule	78.66.05↔	Knochenimplantatentfernung an der Patella, Entfernung eines Knochen(teil)ersatzes an der Patella
77.19.30↔	Knocheninzision am Beckenknochen, Exploration und Knochenbohrung	78.66.08↔	Knochenimplantatentfernung an der Patella, sonstiges Osteosynthesematerial
77.19.31↔	Knocheninzision am Beckenknochen, Fremdkörperentfernung	78.67.01↔	Knochenimplantatentfernung an Tibia und Fibula, (intra-medullärer) Draht, Schraube, Zuggurtung/Cerclage, Fixateur externe, Ringfixateur, (Blount-)Klammern
77.19.32↔	Knocheninzision am Beckenknochen, Einlage und Entfernung von Medikamententrägern	78.67.05↔	Knochenimplantatentfernung an Tibia und Fibula, Entfernung eines Knochen(teil)ersatzes an Tibia und Fibula
77.19.33↔	Knocheninzision am Beckenknochen, Drainage	78.67.11↔	Knochenimplantatentfernung an der Tibia, (winkelstabile) Platte, Winkelplatte / Kondylenplatte
77.19.39↔	Sonstige Knocheninzision am Beckenknochen	78.67.12↔	Knochenimplantatentfernung an der Tibia, Marknagel, Verriegelungsnagel, Transfixationsnagel
77.19.40↔	Knocheninzision an den Phalangen des Fusses, Exploration und Knochenbohrung	78.67.13↔	Knochenimplantatentfernung an der Tibia, dynamische Kompressionsschraube
77.19.41↔	Knocheninzision an den Phalangen des Fusses, Fremdkörperentfernung	78.67.21↔	Knochenimplantatentfernung an der Fibula, (winkelstabile) Platte
77.19.42↔	Knocheninzision an den Phalangen des Fusses, Einlage und Entfernung eines Medikamententrägers	78.67.22↔	Knochenimplantatentfernung an der Fibula, Marknagel, Verriegelungsnagel, Transfixationsnagel
77.19.43↔	Knocheninzision an den Phalangen des Fusses, Drainage	78.67.28↔	Knochenimplantatentfernung an Tibia und Fibula, sonstiges Osteosynthesematerial
77.19.49↔	Sonstige Knocheninzision an den Phalangen des Fusses	78.68.01↔	Knochenimplantatentfernung an Tarsalia und Metatarsalia, (intra-medullärer) Draht, Schraube, Zuggurtung/Cerclage, (winkelstabile) Platte, Fixateur externe, Ringfixateur, (Blount-)Klammern
77.19.90↔	Knocheninzision an sonstigen näher bezeichneten Knochen, Exploration und Knochenbohrung	78.68.05↔	Knochenimplantatentfernung an Tarsalia und Metatarsalia, Entfernung eines Knochen(teil)ersatzes an Talus und Kalkaneus
77.19.91↔	Knocheninzision an sonstigen näher bezeichneten Knochen, Fremdkörperentfernung	78.68.06↔	Knochenimplantatentfernung an Tarsalia und Metatarsalia, Entfernung eines Knochen(teil)ersatzes an sonstigen Tarsalia und Metatarsalia
77.19.92↔	Knocheninzision an sonstigen näher bezeichneten Knochen, Einlage und Entfernung eines Medikamententrägers	78.68.08↔	Knochenimplantatentfernung an Tarsalia und Metatarsalia, sonstiges Osteosynthesematerial
77.19.93↔	Knocheninzision an sonstigen näher bezeichneten Knochen, Drainage	78.69.11↔	Knochenimplantatentfernung an Phalangen der Hand, (intra-medullärer) Draht, Schraube, Zuggurtung/Cerclage, (winkelstabile) Platte, Fixateur externe, (Blount-)Klammern
77.19.99↔	Knocheninzision an anderen näher bezeichneten Knochen, ohne Gesichtsschädelknochen, sonstige	78.69.15↔	Knochenimplantatentfernung an anderen näher bezeichneten Knochen, ausser Gesichtsschädelknochen, Entfernung eines Knochen(teil)ersatzes an Phalangen der Hand
78.60.05↔	Knochenimplantatentfernung, ohne Angabe der Lokalisation, Entfernung eines Knochen(teil)ersatzes	78.69.18↔	Knochenimplantatentfernung an Phalangen der Hand, sonstiges Osteosynthesematerial
78.60.08↔	Entfernung eines internen Verlängerungs- oder Knochentransportsystems (motorisiert / nicht-motorisiert), jede Lokalisation	78.69.21↔	Knochenimplantatentfernung am Becken, Draht, Schraube, Zuggurtung/Cerclage, Fixateur externe, Ringfixateur, (Blount-)Klammern
78.61.01↔	Knochenimplantatentfernung an Skapula und Klavikula, Draht, intra-medullärer Draht, Schraube, Zuggurtung/Cerclage, Platte, (winkelstabile) Platte, Fixateur externe, Blount-Klammern	78.69.22↔	Knochenimplantatentfernung am Becken, (winkelstabile) Platte
78.61.05↔	Knochenimplantatentfernung an Skapula, Klavikula, Rippen und Sternum, Entfernung eines Knochen(teil)ersatzes an Skapula, Klavikula, Rippen und Sternum	78.69.25↔	Knochenimplantatentfernung an anderen näher bezeichneten Knochen, ausser Gesichtsschädelknochen, Entfernung eines Knochen(teil)ersatzes am Becken
78.61.08↔	Knochenimplantatentfernung an Skapula und Klavikula, sonstiges Osteosynthesematerial	78.69.28↔	Knochenimplantatentfernung am Becken, sonstiges Osteosynthesematerial
78.61.11↔	Knochenimplantatentfernung an Rippen und Sternum	78.69.31↔	Knochenimplantatentfernung an Talus und Kalkaneus, (intra-medullärer) Draht, Schraube, Zuggurtung/Cerclage, (winkelstabile) Platte, Fixateur externe, Ringfixateur, (Blount-)Klammern
78.62.01↔	Knochenimplantatentfernung am Humerus, (intra-medullärer) Draht, Schraube, Zuggurtung/Cerclage, (winkelstabile) Platte, Winkelplatte /Kondylenplatte, Marknagel, Verriegelungsnagel, Transfixationsnagel, Fixateur externe, Ringfixateur, (Blount-)Klammern	78.69.38↔	Knochenimplantatentfernung an Talus und Kalkaneus, sonstiges Osteosynthesematerial
78.62.02↔	Knochenimplantatentfernung am Humerus, dynamische Kompressionsschraube, Marknagel mit Gelenkkomponente	78.69.41↔	Knochenimplantatentfernung an Phalangen des Fusses, (intra-medullärer) Draht, Schraube, Zuggurtung/Cerclage, (winkelstabile) Platte, Fixateur externe, (Blount-)Klammern
78.62.05↔	Knochenimplantatentfernung am Humerus, Entfernung eines Knochen(teil)ersatzes am Humerus	78.69.45↔	Knochenimplantatentfernung an anderen näher bezeichneten Knochen, ausser Gesichtsschädelknochen, Entfernung eines Knochen(teil)ersatzes an Phalangen des Fusses
78.62.08↔	Knochenimplantatentfernung am Humerus: sonstiges Osteosynthesematerial	78.69.48↔	Knochenimplantatentfernung an Phalangen des Fusses, sonstiges Osteosynthesematerial
78.63.01↔	Knochenimplantatentfernung an Radius und Ulna, (intra-medullärer) Draht, Schraube, Zuggurtung/Cerclage, (winkelstabile) Platte, Winkelplatte/Kondylenplatte, Marknagel, Verriegelungsnagel, Transfixationsnagel, Fixateur externe, Ringfixateur, (Blount-)Klammern	78.69.51↔	Knochenimplantatentfernung an anderen näher bezeichneten Knochen, Draht, Zuggurtung/Cerclage, Blount-Klammern
78.63.05↔	Knochenimplantatentfernung an Radius und Ulna, Entfernung eines Knochen(teil)ersatzes an Radius und Ulna	78.69.52↔	Knochenimplantatentfernung an anderen näher bezeichneten Knochen, Schraube, (winkelstabile) Platte, dynamische Kompressionsschraube, intra-medullärer Draht, Marknagel, Marknagel mit Gelenkkomponente, Verriegelungsnagel, Transfixationsnagel, Fixateur externe
78.63.08↔	Knochenimplantatentfernung an Radius und Ulna (proximal / Schaft / distal), sonstiges	78.69.53↔	Knochenimplantatentfernung an anderen näher bezeichneten Knochen, Winkelplatte/Kondylenplatte
78.64.01↔	Knochenimplantatentfernung an Karpalia und Metakarpalia, (intra-medullärer) Draht, Schraube, Zuggurtung/Cerclage, (winkelstabile) Platte, Fixateur externe, Ringfixateur, (Blount-)Klammern		
78.64.05↔	Knochenimplantatentfernung an Karpalia und Metakarpalia, Entfernung eines Knochen(teil)ersatzes an Karpalia und Metakarpalia		
78.64.08↔	Knochenimplantatentfernung an Karpalia und Metakarpalia, sonstiges Osteosynthesematerial		
78.66.01↔	Knochenimplantatentfernung an der Patella, (intra-medullärer) Draht, Schraube, Zuggurtung/Cerclage, Fixateur externe, (Blount-)Klammern		

78.69.55↔	Knochenimplantatentfernung an anderen näher bezeichneten Knochen, ausser Gesichtsschädelknochen, Entfernung eines Knochen(teil)ersatzes an sonstigen näher bezeichneten Knochen	80.09↔	Arthrotomie zur Prothesenentfernung an anderer bezeichneter Lokalisation
78.69.58↔	Knochenimplantatentfernung an anderen näher bezeichneten Knochen, sonstiges Osteosynthesematerial	80.11.00↔	Sonstige Arthrotomie der Schulter, n.n.bez.
78.69.61↔	Entfernung von Osteosynthesematerial an Wirbelsäule	80.11.10↔	Arthroskopische Arthrotomie des Humeroglenoidalgelenkes, Gelenkspülung mit Drainage
78.69.65↔	Knochenimplantatentfernung an anderen näher bezeichneten Knochen, ausser Gesichtsschädelknochen, Entfernung eines Knochen(teil)ersatzes an der Wirbelsäule	80.11.11↔	Arthroskopische Arthrotomie des Humeroglenoidalgelenkes, Entfernung freier Gelenkkörper
78.69.71↔	Arthroskopische Entfernung von Osteosynthesematerial	80.11.12↔	Arthrotomie des Humeroglenoidalgelenkes, Gelenkspülung mit Drainage
80.00↔	Arthrotomie zur Prothesenentfernung, ohne Angabe der Lokalisation	80.11.13↔	Arthrotomie des Humeroglenoidalgelenkes, Entfernung freier Gelenkkörper
80.01.00↔	Arthrotomie zur Prothesenentfernung an der Schulter, n.n.bez.	80.11.19↔	Sonstige Arthrotomie des Humeroglenoidalgelenkes
80.01.10↔	Arthrotomie zur Prothesenentfernung an der Schulter, Entfernung einer Humeruskopfprothese	80.11.20↔	Arthroskopische Arthrotomie des Akromioklavikulargelenkes, Gelenkspülung mit Drainage
80.01.11↔	Arthrotomie zur Prothesenentfernung an der Schulter, Entfernung einer Totalendoprothese des Schultergelenkes	80.11.21↔	Arthroskopische Arthrotomie des Akromioklavikulargelenkes, Entfernung freier Gelenkkörper
80.01.99↔	Arthrotomie zur Prothesenentfernung an der Schulter, sonstige	80.11.22↔	Arthrotomie des Akromioklavikulargelenkes, Gelenkspülung mit Drainage
80.02↔	Arthrotomie zur Prothesenentfernung am Ellenbogen	80.11.23↔	Arthrotomie des Akromioklavikulargelenkes, Entfernung freier Gelenkkörper
80.03↔	Arthrotomie zur Prothesenentfernung am Handgelenk	80.11.29↔	Sonstige Arthrotomie des Akromioklavikulargelenkes
80.04.00↔	Arthrotomie zur Prothesenentfernung an Hand und Fingern, n.n.bez.	80.11.99↔	Sonstige Arthrotomie der Schulter, sonstige
80.04.10↔	Arthrotomie zur Prothesenentfernung an Hand und Fingern, Entfernung einer Daumensattelgelenkendoprothese	80.89.30↔	Débridement an der Symphyse
80.04.11↔	Arthrotomie zur Prothesenentfernung an Hand und Fingern, Entfernung einer sonstigen Fingergelenkendoprothese	80.89.31↔	Zystenexstirpation an der Symphyse
80.04.99↔	Arthrotomie zur Prothesenentfernung an Hand und Fingern, sonstige	80.89.39↔	Sonstige lokale Exzision oder Destruktion an der Symphyse
80.07↔	Arthrotomie zur Prothesenentfernung am Sprunggelenk	80.89.41↔	Débridement einer Gelenkläsion an anderer bezeichneter Lokalisation
80.08↔	Arthrotomie zur Prothesenentfernung an Fuss und Zehen	80.89.42↔	Zystenexstirpation an Gelenken anderer bezeichneter Lokalisation

## Prozedur I23-2

01.6x.10↔	Exzision und Destruktion von Tumorgewebe an der Schädelbasis	76.5x.90↔	Sonstige temporomandibuläre Arthroplastik oder Diskoplastik am Kiefergelenk
01.6x.11↔	Exzision und Destruktion von Tumorgewebe an der Kalotte	76.5x.99↔	Temporomandibuläre Arthroplastik, sonstige
01.6x.20↔	Exzision und Destruktion vom sonstigem erkrankten Gewebe an der Schädelbasis	77.00↔	Sequestrektomie, ohne Angabe der Lokalisation
01.6x.21↔	Exzision und Destruktion von sonstigem erkrankten Gewebe an der Kalotte	77.01.00↔	Sequestrektomie an Skapula, Klavikula, Rippen und Sternum, n.n.bez.
01.6x.22↔	Exzision und Destruktion von sonstigem erkrankten Gewebe an der Kalotte mit Hirnhäuten	77.01.10↔	Sequestrektomie an Skapula und Klavikula, ohne Einlage eines Medikamententrägers
37.31.00↔	Perikardektomie, n.n.bez.	77.01.11↔	Sequestrektomie an Skapula und Klavikula, mit Einlage eines Medikamententrägers
37.31.10↔	Perikardektomie, partiell	77.01.20↔	Sequestrektomie an Rippen und Sternum, ohne Einlage eines Medikamententrägers
37.31.20↔	Perikardektomie, total	77.01.21↔	Sequestrektomie an Rippen und Sternum, mit Einlage eines Medikamententrägers
37.31.30↔	Adhäsiolyse am Perikard	77.01.99↔	Sequestrektomie an Skapula, Klavikula, Rippen und Sternum, sonstige
37.31.99↔	Perikardektomie, sonstige	77.02.00↔	Sequestrektomie am Humerus, n.n.bez.
76.01↔	Sequestrektomie an Gesichtsschädelknochen	77.02.10↔	Sequestrektomie am Humerus, ohne Einlage eines Medikamententrägers
76.5x.00↔	Temporomandibuläre Arthroplastik, n.n.bez.	77.02.11↔	Sequestrektomie am Humerus, mit Einlage eines Medikamententrägers
76.5x.10↔	Kondylektomie am Kiefergelenk mit Rekonstruktion	77.02.99↔	Sequestrektomie am Humerus, sonstige
76.5x.19↔	Sonstige Kondylektomie am Kiefergelenk	77.03.00↔	Sequestrektomie an Radius und Ulna, n.n.bez.
76.5x.20↔	Diskoplastik am Kiefergelenk mit Rekonstruktion	77.03.10↔	Sequestrektomie an Radius und Ulna, ohne Einlage eines Medikamententrägers
76.5x.29↔	Sonstige Diskoplastik am Kiefergelenk	77.03.11↔	Sequestrektomie an Radius und Ulna, mit Einlage eines Medikamententrägers
76.5x.30↔	Exstirpation des Discus articularis am Kiefergelenk mit Rekonstruktion	77.03.99↔	Sequestrektomie an Radius und Ulna, sonstige
76.5x.39↔	Sonstige Exstirpation des Discus articularis am Kiefergelenk	77.06.00↔	Sequestrektomie an der Patella, n.n.bez.
76.5x.40↔	Resektion am Tuberculum articulare des Kiefergelenkes	77.06.10↔	Sequestrektomie an der Patella, ohne Einlage eines Medikamententrägers
76.5x.41↔	Plastische Rekonstruktion am Kiefergelenk	77.06.11↔	Sequestrektomie an der Patella, mit Einlage eines Medikamententrägers
76.5x.42↔	Gelenkstabilisierung (bewegungseinschränkend) des Kiefergelenkes	77.06.99↔	Sequestrektomie an der Patella, sonstige
76.5x.50↔	Arthroskopische Entfernung eines freien Gelenkkörpers am Kiefergelenk	77.07.00↔	Sequestrektomie an Tibia und Fibula, n.n.bez.
76.5x.59↔	Sonstige Entfernung eines freien Gelenkkörpers am Kiefergelenk	77.07.10↔	Sequestrektomie an Tibia und Fibula, ohne Einlage eines Medikamententrägers
76.5x.60↔	Implantation einer Endoprothese am Kiefergelenk		
76.5x.61↔	Wechsel einer Endoprothese am Kiefergelenk		
76.5x.70↔	Implantation einer Totalendoprothese am Kiefergelenk mit vorgefertigten Komponenten (L)		
76.5x.71↔	Implantation einer Totalendoprothese am Kiefergelenk mit CAD-CAM gefertigten Komponenten (L)		

77.07.11↔	Sequestrektomie an Tibia und Fibula, mit Einlage eines Medikamententrägers	77.12.12↔	Sonstige Knocheninzision ohne Knochendurchtrennung am Humerus, Einlage und Entfernung eines Medikamententrägers
77.07.99↔	Sequestrektomie an Tibia und Fibula, sonstige	77.12.13↔	Sonstige Knocheninzision ohne Knochendurchtrennung am Humerus, Drainage
77.09.00↔	Sequestrektomie an anderen näher bezeichneten Knochen, ohne Gesichtsschädelknochen, n.n.bez.	77.12.99↔	Sonstige Knocheninzision ohne Knochendurchtrennung am Humerus, sonstige
77.09.10↔	Sequestrektomie an Phalangen der Hand, ohne Einlage eines Medikamententrägers	77.16.00↔	Sonstige Knocheninzision ohne Knochendurchtrennung an der Patella, n.n.bez.
77.09.11↔	Sequestrektomie an Phalangen der Hand, mit Einlage eines Medikamententrägers	77.16.10↔	Sonstige Knocheninzision ohne Knochendurchtrennung an der Patella, Exploration und Knochenbohrung
77.09.20↔	Sequestrektomie an der Wirbelsäule, ohne Einlage eines Medikamententrägers	77.16.11↔	Sonstige Knocheninzision ohne Knochendurchtrennung an der Patella, Fremdkörperentfernung
77.09.21↔	Sequestrektomie an der Wirbelsäule, mit Einlage eines Medikamententrägers	77.16.12↔	Sonstige Knocheninzision ohne Knochendurchtrennung an der Patella, Einlage und Entfernung eines Medikamententrägers
77.09.30↔	Sequestrektomie am Beckenknochen, ohne Einlage eines Medikamententrägers	77.16.13↔	Sonstige Knocheninzision ohne Knochendurchtrennung an der Patella, Drainage
77.09.31↔	Sequestrektomie am Beckenknochen, mit Einlage eines Medikamententrägers	77.16.99↔	Sonstige Knocheninzision ohne Knochendurchtrennung an der Patella, sonstige
77.09.40↔	Sequestrektomie an den Phalangen des Fusses, ohne Einlage eines Medikamententrägers	80.00↔	Arthrotomie zur Prothesenentfernung, ohne Angabe der Lokalisation
77.09.41↔	Sequestrektomie an den Phalangen des Fusses, mit Einlage eines Medikamententrägers	80.01.00↔	Arthrotomie zur Prothesenentfernung an der Schulter, n.n.bez.
77.09.90↔	Sequestrektomie an sonstigen näher bezeichneten Knochen, ohne Einlage eines Medikamententrägers	80.01.10↔	Arthrotomie zur Prothesenentfernung an der Schulter, Entfernung einer Humeruskopfprothese
77.09.91↔	Sequestrektomie an sonstigen näher bezeichneten Knochen, mit Einlage eines Medikamententrägers	80.01.11↔	Arthrotomie zur Prothesenentfernung an der Schulter, Entfernung einer Totalendoprothese des Schultergelenkes
77.09.99↔	Sequestrektomie an anderen näher bezeichneten Knochen, ohne Gesichtsschädelknochen, sonstige	80.01.99↔	Arthrotomie zur Prothesenentfernung an der Schulter, sonstige
77.12.00↔	Sonstige Knocheninzision ohne Knochendurchtrennung am Humerus, n.n.bez.	80.03↔	Arthrotomie zur Prothesenentfernung am Handgelenk
77.12.10↔	Sonstige Knocheninzision ohne Knochendurchtrennung am Humerus, Exploration und Knochenbohrung	80.07↔	Arthrotomie zur Prothesenentfernung am Sprunggelenk
77.12.11↔	Sonstige Knocheninzision ohne Knochendurchtrennung am Humerus, Fremdkörperentfernung	80.09↔	Arthrotomie zur Prothesenentfernung an anderer bezeichneter Lokalisation

**ADRG I27**

**Eingriffe am Weichteilgewebe**

Mindestens eine Prozedur in Tabelle I27-2

**DRG I27A**

**Eingriffe am Weichteilgewebe mit äusserst schweren CC, oder bei bösartiger Neubildung mit schweren CC**

PCCL > 3 oder Diagnose in Tabelle I27-1 und PCCL > 2

**DRG I27B**

**Eingriffe am Weichteilgewebe mit schweren CC oder bei bösartiger Neubildung, Alter < 16 Jahre oder komplexer Eingriff**

(PCCL > 2 oder Diagnose in Tabelle I27-1) und (Alter < 16 Jahre oder Prozedur in Tabelle I27-3)

**DRG I27C**

**Eingriffe am Weichteilgewebe mit schweren CC oder bei bösartiger Neubildung, Alter > 15 Jahre**

PCCL > 2 oder Diagnose in Tabelle I27-1

**DRG I27D**

**Eingriffe am Weichteilgewebe**

**Diagnose I27-1**

C45.7	Mesotheliom sonst Lok	C49.0	BNB: Bindegewebe u and Weichteilgew Kopf/Gesicht/Hals
C45.9	Mesotheliom, nnbez	C49.1	BNB: Bindegew u and WeichtGew ob Extr, einschl Schult
C47.0	BNB: Periphere Nerven Kopf, Gesicht u Hals	C49.2	BNB: Bindegew u and WeichtGew unter Extr, einschl Hüfte
C47.1	BNB: Periph Nerven obere Extremität, einschließl Schulter	C49.3	BNB: Bindegewebe und andere Weichteilgewebe des Thorax
C47.2	BNB: Periphere Nerven untere Extremität, einschli Hüfte	C49.4	BNB: Bindegewebe u andere WeichtGew des Abdomens
C47.3	Bösartige Neubildung: Periphere Nerven des Thorax	C49.5	BNB: Bindegewebe u andere WeichtGewebe des Beckens
C47.4	Bösartige Neubildung: Periphere Nerven des Abdomens	C49.6	BNB: Bindegew u and WeichtGewebe des Rumpfes, nnbez
C47.5	Bösartige Neubildung: Periphere Nerven des Beckens	C49.8	BNB: Bindegew u and WeichtGew, mehr Teiber überlapp
C47.6	BNB: Periphere Nerven des Rumpfes, nnbez	C49.9	BNB: Bindegewebe und andere Weichteilgewebe, nnbez
C47.8	BNB: Periph Nerv/autonom Nervensyst, mehr Teilb überlapp	C96.8	Histiozytisches Sarkom
C47.9	BNB: Periphere Nerven/autonomes Nervensystem, nnbez		

## Prozedur I27-2

08.22.00↔	Exzision einer anderen kleineren Läsion am Augenlid, n.n.bez.	34.23.20↔	Offene Biopsie an der Brustwand
08.22.10↔	Exzision einer anderen kleineren Läsion am Augenlid, nicht histographisch kontrolliert (mikrographische Chirurgie)	54.3x.00↔	Exzision oder Destruktion von Läsion oder Gewebe an Bauchwand oder Nabel, n.n.bez.
08.22.11↔	Exzision einer anderen kleineren Läsion am Augenlid, histographisch kontrolliert (mikrographische Chirurgie)	54.3x.10↔	Omphalektomie
08.22.99↔	Exzision einer anderen kleineren Läsion am Augenlid, sonstige	54.3x.19↔	Sonstige Exzision von Läsion oder Gewebe an Bauchwand oder Nabel
08.23.00↔	Exzision einer grösseren Läsion am Augenlid, nicht durchgehend, n.n.bez.	54.3x.20↔	Destruktion von Läsion oder Gewebe an Bauchwand oder Nabel
08.23.10↔	Exzision einer grösseren Läsion am Augenlid, nicht durchgehend, nicht histographisch kontrolliert (mikrographische Chirurgie)	54.3x.99↔	Exzision oder Destruktion von Läsion oder Gewebe an Bauchwand oder Nabel, sonstige
08.23.11↔	Exzision einer grösseren Läsion am Augenlid, nicht durchgehend, histographisch kontrolliert (mikrographische Chirurgie)	80.70.00↔	Synovektomie, ohne Angabe der Lokalisation, n.n.bez.
08.23.99↔	Exzision einer grösseren Läsion am Augenlid, nicht durchgehend, sonstige	80.70.10↔	Arthroskopische Synovektomie ohne Angabe der Lokalisation
08.24.00↔	Exzision einer grösseren Läsion am Augenlid, perforierend, n.n.bez.	80.70.20↔	Offene Synovektomie ohne Angabe der Lokalisation
08.24.10↔	Exzision einer grösseren Läsion am Augenlid, perforierend, nicht histographisch kontrolliert (mikrographische Chirurgie)	80.70.99↔	Synovektomie, ohne Angabe der Lokalisation, sonstige
08.24.11↔	Exzision einer grösseren Läsion am Augenlid, perforierend, histographisch kontrolliert (mikrographische Chirurgie)	80.74.00↔	Synovektomie an Hand und Finger, n.n.bez.
08.24.99↔	Exzision einer grösseren Läsion am Augenlid, perforierend, sonstige	80.74.10↔	Synovektomie an Hand und Finger
18.21.00↔	Exzision einer präaurikulären Fistel oder eines präaurikulären Sinus, n.n.bez.	80.74.11↔	Synovektomie an Sehnen und Sehnscheiden von Hand und Fingern
18.21.10↔	Exzision einer präaurikulären Fistel oder eines präaurikulären Sinus, nicht histographisch kontrolliert	80.74.99↔	Synovektomie an Hand und Finger, sonstige
18.21.11↔	Exzision einer präaurikulären Fistel oder eines präaurikulären Sinus, histographisch kontrolliert	80.75.00↔	Synovektomie an der Hüfte, n.n.bez.
18.21.99↔	Exzision einer präaurikulären Fistel oder eines präaurikulären Sinus, sonstige	80.75.10↔	Arthroskopische Synovektomie an der Hüfte
18.29.00↔	Exzision oder Destruktion einer anderen Läsion am äusseren Ohr, n.n.bez.	80.75.20↔	Offene Synovektomie an der Hüfte
18.29.01↔	Destruktion einer Läsion am äusseren Ohr oder im äusseren Gehörgang	80.75.99↔	Synovektomie an der Hüfte, sonstige
18.29.10↔	Exzision einer anderen Läsion am äusseren Ohr oder im äusseren Gehörgang, nicht histographisch kontrolliert	80.79.00↔	Synovektomie an anderen näher bezeichneten Lokalisationen, n.n.bez.
18.29.11↔	Exzision einer anderen Läsion am äusseren Ohr oder im äusseren Gehörgang, histographisch kontrolliert	80.79.10↔	Arthroskopische Synovektomie am Sternoklavikulargelenk
18.29.99↔	Exzision oder Destruktion einer anderen Läsion am äusseren Ohr, sonstige	80.79.11↔	Arthroskopische Synovektomie am Iliosakralgelenk
18.31.00↔	Radikale Exzision einer Läsion am äusseren Ohr, n.n.bez.	80.79.19↔	Arthroskopische Synovektomie an anderen näher bezeichneten Lokalisationen
18.31.10↔	Radikale Exzision einer Läsion am äusseren Ohr oder im äusseren Gehörgang oder partielle Resektion der Ohrmuschel, nicht histographisch kontrolliert	80.79.20↔	Offene Synovektomie am Sternoklavikulargelenk
18.31.11↔	Radikale Exzision einer Läsion am äusseren Ohr oder im äusseren Gehörgang oder partielle Resektion der Ohrmuschel, histographisch kontrolliert	80.79.21↔	Offene Synovektomie am Iliosakralgelenk
18.31.19↔	Radikale Exzision einer Läsion am äusseren Ohr, sonstige	80.79.22↔	Offene Synovektomie an der Symphyse
18.39.10↔	Resektion der Ohrmuschel, total, nicht histographisch kontrolliert	80.79.29↔	Offene Synovektomie an anderen näher bezeichneten Lokalisationen
18.39.11↔	Resektion der Ohrmuschel, total, histographisch kontrolliert	80.79.99↔	Synovektomie an anderen näher bezeichneten Lokalisationen, sonstige
18.39.19↔	Sonstige Resektion der Ohrmuschel, sonstige	80.90.00↔	Sonstige Exzision an einem Gelenk, n.n.bez.
21.32.10↔	Exzision und lokale Destruktion einer anderen Läsion an der Nase, nicht histographisch kontrolliert	80.90.10↔	Arthroskopische Exzision an einem Gelenk
21.32.11↔	Exzision und lokale Destruktion einer anderen Läsion an der Nase, histographisch kontrolliert	80.90.99↔	Sonstige Exzision an einem Gelenk, sonstige
21.4x.00↔	Resektion der Nase, n.n.bez.	80.91.00↔	Sonstige Exzision an der Schulter, n.n.bez.
21.4x.10↔	Resektion der Nase, partiell, nicht histographisch kontrolliert	80.91.10↔	Arthroskopische Exzision am Humeroglenoidalgelenk
21.4x.11↔	Resektion der Nase, partiell, histographisch kontrolliert	80.91.11↔	Sonstige Exzision am Humeroglenoidalgelenk
21.4x.20↔	Resektion der Nase, subtotal, nicht histographisch kontrolliert	80.91.20↔	Arthroskopische Exzision am Akromioklavikulargelenk
21.4x.21↔	Resektion der Nase, subtotal, histographisch kontrolliert	80.91.21↔	Sonstige Exzision am Akromioklavikulargelenk
21.4x.30↔	Resektion der Nase, total, nicht histographisch kontrolliert	80.91.30↔	Entnahme eines Knorpeltransplantates an der Schulter
21.4x.31↔	Resektion der Nase, total, histographisch kontrolliert	80.91.99↔	Sonstige Exzision an der Schulter, sonstige
21.4x.99↔	Sonstige Resektion der Nase	80.92.00↔	Sonstige Exzision am Ellenbogen, n.n.bez.
34.06↔	Thorakoskopische Drainage der Pleurahöhle	80.92.10↔	Arthroskopische Exzision am Ellenbogen
34.21.00↔	Transpleurale Thorakoskopie, n.n.bez.	80.92.11↔	Entnahme eines Knorpeltransplantates am Ellenbogengelenk
34.21.10↔	Transpleurale Thorakoskopie, Ersteingriff	80.92.99↔	Sonstige Exzision am Ellenbogen, sonstige
34.21.20↔	Transpleurale Thorakoskopie, Reeingriff	80.93.00↔	Sonstige Exzision am Handgelenk, n.n.bez.
34.21.99↔	Transpleurale Thorakoskopie, sonstige	80.93.10↔	Arthroskopische Exzision am Handgelenk
		80.93.11↔	Entnahme eines Knorpeltransplantates am Handgelenk
		80.93.12↔	Resektion des Discus triangularis am Handgelenk
		80.93.99↔	Sonstige Exzision am Handgelenk, sonstige
		80.94↔	Sonstige Exzision an Hand- und Fingergelenk
		80.95.00↔	Sonstige Exzision am Hüftgelenk, n.n.bez.
		80.95.10↔	Arthroskopische Exzision am Hüftgelenk
		80.95.11↔	Entnahme eines Knorpeltransplantates am Hüftgelenk
		80.95.99↔	Sonstige Exzision am Hüftgelenk, sonstige
		80.96.00↔	Sonstige Exzision am Knie, n.n.bez.
		80.96.10↔	Arthroskopische Exzision am Kniegelenk
		80.96.20↔	Entnahme eines Knorpeltransplantates am Kniegelenk, arthroskopisch
		80.96.21↔	Entnahme eines Knorpeltransplantates am Kniegelenk, offen chirurgisch
		80.96.99↔	Sonstige Exzision am Knie, sonstige
		80.97.00↔	Sonstige Exzision am Sprunggelenk, n.n.bez.
		80.97.10↔	Arthroskopische Exzision am oberen Sprunggelenk
		80.97.11↔	Sonstige Exzision am oberen Sprunggelenk

80.97.20↔	Arthroskopische Exzision am unteren Sprunggelenk	81.96.81↔	Sonstige Rekonstruktion an anderen näher bezeichneten Gelenken, Refixation eines osteochondralen Fragmentes, arthroskopisch
80.97.21↔	Sonstige Exzision am unteren Sprunggelenk	81.96.82↔	Sonstige Rekonstruktion an anderen näher bezeichneten Gelenken, Refixation eines osteochondralen Fragmentes, offen chirurgisch
80.97.30↔	Entnahme eines Knorpeltransplantates am Sprunggelenk	81.96.85↔	Sonstige Rekonstruktion an anderen näher bezeichneten Gelenken, Knorpeltransplantation und Implantation von in-vitro hergestellten Gewebekulturen, arthroskopisch
80.97.99↔	Sonstige Exzision am Sprunggelenk, sonstige	81.96.86↔	Sonstige Rekonstruktion an anderen näher bezeichneten Gelenken, Knorpeltransplantation und Implantation von in-vitro hergestellten Gewebekulturen, offen chirurgisch
80.98.00↔	Sonstige Exzision an Fuss- und Zehengelenk, n.n.bez.	81.96.89↔	Sonstige Rekonstruktion an anderen näher bezeichneten Gelenken, sonstige
80.98.10↔	Arthroskopische Exzision an Fuss- und Zehengelenken	81.96.8a↔	Sonstige Rekonstruktion an anderen näher bezeichneten Gelenken, subchondrale Knocheneröffnung, arthroskopisch
80.98.11↔	Sonstige Exzision am Metatarsophalangealgelenk	81.96.8b↔	Sonstige Rekonstruktion an anderen näher bezeichneten Gelenken, subchondrale Knocheneröffnung, offen chirurgisch
80.98.12↔	Sonstige Exzision an sonstigen Fussgelenken	81.96.8c↔	Sonstige Rekonstruktion an anderen näher bezeichneten Gelenken, subchondrale Knocheneröffnung mit Einbringen eines azellulären Implantats, arthroskopisch
80.98.13↔	Sonstige Exzision an Zehengelenken	81.96.90↔	Sonstige gelenkrekonstruktive und gelenkplastische Eingriffe, n.n.bez.
80.98.99↔	Sonstige Exzision an Fuss- und Zehengelenk, sonstige	81.96.91↔	Sonstige gelenkrekonstruktive und gelenkplastische Eingriffe, Naht eines Kapsel- oder Kollateralbandes
80.99.00↔	Sonstige Exzision an einem Gelenk an anderer bezeichneter Lokalisation, n.n.bez.	81.96.92↔	Sonstige gelenkrekonstruktive und gelenkplastische Eingriffe, Refixation am Kapselbandapparat anderer Gelenke
80.99.10↔	Arthroskopische Exzision am Sternoklavikulargelenk	81.96.96↔	Sonstige gelenkrekonstruktive und gelenkplastische Eingriffe, Einbringen von Abstandshaltern (z.B. nach Entfernung einer Endoprothese)
80.99.11↔	Sonstige Exzision am Sternoklavikulargelenk	81.96.97↔	Sonstige gelenkrekonstruktive und gelenkplastische Eingriffe, Komplexe Erstimplantation und Wechseloperation einer Gelenkendoprothese in Verbindung mit Knochenersatz und dem Ersatz benachbarter Gelenke
80.99.20↔	Arthroskopische Exzision am Iliosakralgelenk	81.96.99↔	Sonstige Rekonstruktion an Gelenken, sonstige
80.99.21↔	Sonstige Exzision am Iliosakralgelenk	81.96.9b↔	Sonstige gelenkrekonstruktive und gelenkplastische Eingriffe, sonstige gelenkplastische Eingriffe
80.99.30↔	Arthroskopische Exzision an der Symphyse	82.03↔	Bursotomie an der Hand
80.99.31↔	Sonstige Exzision an der Symphyse	82.31↔	Bursektomie an der Hand
80.99.90↔	Arthroskopische Exzision an einem Gelenk an anderer bezeichneter Lokalisation	82.32↔	Exzision einer Handsehne zur Transplantation
80.99.91↔	Entnahme eines Knorpeltransplantates an einem Gelenk an anderer bezeichneter Lokalisation	82.34↔	Exzision von Muskel oder Faszie der Hand zur Transplantation
80.99.99↔	Sonstige Exzision an einem Gelenk an anderer bezeichneter Lokalisation, sonstige	82.99.10↔	Sonstige Operationen an Sehnen der Hand
81.85.00↔	Sonstige Rekonstruktion am Ellenbogen, n.n.bez.	82.99.20↔	Sonstige Operationen an Faszien der Hand
81.85.10↔	Refixation eines osteochondralen Fragmentes am Ellenbogen, arthroskopisch	82.99.30↔	Sonstige Operationen an Muskeln der Hand
81.85.11↔	Refixation eines osteochondralen Fragmentes am Ellenbogen, offen chirurgisch	83.02.10↔	Myotomie, Kopf und Hals
81.85.14↔	Knorpeltransplantation und Implantation am Ellenbogen von in-vitro hergestellten Gewebekulturen, arthroskopisch	83.02.11↔	Myotomie, Schulter und Axilla
81.85.15↔	Knorpeltransplantation und Implantation am Ellenbogen von in-vitro hergestellten Gewebekulturen, offen chirurgisch	83.02.12↔	Myotomie, Oberarm und Ellenbogen
81.85.18↔	Subchondrale Knocheneröffnung am Ellenbogen, arthroskopisch	83.02.13↔	Myotomie, Unterarm
81.85.19↔	Subchondrale Knocheneröffnung am Ellenbogen, offen chirurgisch	83.02.14↔	Myotomie, Brustwand, Bauch und Rücken
81.85.20↔	Subchondrale Knocheneröffnung am Ellenbogen mit Einbringen eines azellulären Implantats, arthroskopisch	83.02.15↔	Myotomie, Leisten- und Genitalregion und Gesäss
81.85.21↔	Resektionsarthroplastik am Ellenbogengelenk	83.02.16↔	Myotomie, Untere Extremität
81.85.99↔	Sonstige Rekonstruktion am Ellenbogen, sonstige	83.02.19↔	Myotomie, Andere Lokalisation
81.93.00↔	Naht an Kapsel oder Ligament der oberen Extremitäten, n.n.bez.	83.03.10↔	Bursotomie, Kopf und Hals
81.93.10↔	Naht des Bandapparates der Klavikula	83.03.11↔	Bursotomie, Schulter und Axilla
81.93.20↔	Naht des radiulnaren Ringbandes	83.03.12↔	Bursotomie, Oberarm und Ellenbogen
81.93.21↔	Naht des distalen radiulnaren Bandapparates	83.03.13↔	Bursotomie, Unterarm
81.93.30↔	Naht an Kapsel oder Ligament der oberen Extremitäten, Handwurzel und Mittelhand	83.03.14↔	Bursotomie, Brustwand, Bauch und Rücken
81.93.99↔	Naht an Kapsel oder Ligament der oberen Extremitäten, sonstige	83.03.15↔	Bursotomie, Leisten- und Genitalregion und Gesäss
81.96.00↔	Sonstige Rekonstruktion an Gelenken, n.n.bez.	83.03.16↔	Bursotomie, Untere Extremität
81.96.30↔	Sonstige Rekonstruktion an Gelenken, Iliosakralgelenk, n.n.bez.	83.03.19↔	Bursotomie, Andere Lokalisation
81.96.31↔	Sonstige Rekonstruktion an Gelenken, Iliosakralgelenk, Refixation eines osteochondralen Fragmentes, arthroskopisch	83.09.10↔	Fremdkörperentfernung aus Muskel, Sehne oder Faszie, Kopf und Hals
81.96.32↔	Sonstige Rekonstruktion an Gelenken, Iliosakralgelenk, Refixation eines osteochondralen Fragmentes, offen chirurgisch	83.09.11↔	Fremdkörperentfernung aus Muskel, Sehne oder Faszie, Schulter und Axilla
81.96.35↔	Sonstige Rekonstruktion an Gelenken, Iliosakralgelenk, Knorpeltransplantation und Implantation von in-vitro hergestellten Gewebekulturen, arthroskopisch	83.09.12↔	Fremdkörperentfernung aus Muskel, Sehne oder Faszie, Oberarm und Ellenbogen
81.96.36↔	Sonstige Rekonstruktion an Gelenken, Iliosakralgelenk, Knorpeltransplantation und Implantation von in-vitro hergestellten Gewebekulturen, offen chirurgisch	83.09.13↔	Fremdkörperentfernung aus Muskel, Sehne oder Faszie, Unterarm
81.96.39↔	Sonstige Rekonstruktion an Gelenken, Iliosakralgelenk, sonstige	83.09.14↔	Fremdkörperentfernung aus Muskel, Sehne oder Faszie, Brustwand, Bauch und Rücken
81.96.3a↔	Sonstige Rekonstruktion an Gelenken, Iliosakralgelenk, Subchondrale Knocheneröffnung, arthroskopisch	83.09.15↔	Fremdkörperentfernung aus Muskel, Sehne oder Faszie, Leisten- und Genitalregion und Gesäss
81.96.3b↔	Sonstige Rekonstruktion an Gelenken, Iliosakralgelenk, subchondrale Knocheneröffnung, offen chirurgisch		
81.96.3c↔	Sonstige Rekonstruktion an Gelenken, Iliosakralgelenk, subchondrale Knocheneröffnung mit Einbringen eines azellulären Implantats, arthroskopisch		
81.96.80↔	Sonstige Rekonstruktion an anderen näher bezeichneten Gelenken, n.n.bez.		

83.09.16↔	Fremdkörperentfernung aus Muskel, Sehne oder Faszie, Untere Extremität	83.19.34↔	Lappenstieldurchtrennung nach Lappenplastik, Brustwand, Bauch und Rücken
83.09.19↔	Fremdkörperentfernung aus Muskel, Sehne oder Faszie, Andere Lokalisation	83.19.35↔	Lappenstieldurchtrennung nach Lappenplastik, Leisten- und Genitalregion und Gesäss
83.09.90↔	Sonstige Inzision an den Weichteilen, Kopf und Hals	83.19.36↔	Lappenstieldurchtrennung nach Lappenplastik, Untere Extremität
83.09.91↔	Sonstige Inzision an den Weichteilen, Schulter und Axilla	83.19.39↔	Lappenstieldurchtrennung nach Lappenplastik, Andere Lokalisation
83.09.92↔	Sonstige Inzision an den Weichteilen, Oberarm und Ellenbogen	83.19.90↔	Sonstige Durchtrennung von Weichteilen, Kopf und Hals
83.09.93↔	Sonstige Inzision an den Weichteilen, Unterarm	83.19.91↔	Sonstige Durchtrennung von Weichteilen, Schulter und Axilla
83.09.94↔	Sonstige Inzision an den Weichteilen, Brustwand, Bauch und Rücken	83.19.92↔	Sonstige Durchtrennung von Weichteilen, Oberarm und Ellenbogen
83.09.95↔	Sonstige Inzision an den Weichteilen, Leisten- und Genitalregion und Gesäss	83.19.93↔	Sonstige Durchtrennung von Weichteilen, Unterarm
83.09.96↔	Sonstige Inzision an den Weichteilen, Untere Extremität	83.19.94↔	Sonstige Durchtrennung von Weichteilen, Brustwand, Bauch und Rücken
83.09.97↔	Sonstige Inzision an den Weichteilen, Andere Lokalisation	83.19.95↔	Sonstige Durchtrennung von Weichteilen, Leisten- und Genitalregion und Gesäss
83.11↔	Tenotomie der Achillessehne	83.19.96↔	Sonstige Durchtrennung von Weichteilen, Untere Extremität
83.12↔	Tenotomie der Hüft-Adduktoren	83.19.97↔	Sonstige Durchtrennung von Weichteilen, Andere Lokalisation
83.13.10↔	Inzision einer Sehne, Kopf und Hals	83.21.11↔	Offene Biopsie an den Weichteilen
83.13.11↔	Inzision einer Sehne, Schulter und Axilla	83.21.21↔	Offene Biopsie am Muskel
83.13.12↔	Inzision einer Sehne, Oberarm und Ellenbogen	83.21.30↔	Biopsie an den Weichteilen, Biopsie an einem Schleimbeutel
83.13.13↔	Inzision einer Sehne, Unterarm	83.31.10↔	Exzision einer Läsion an einer Sehnscheide, Kopf und Hals
83.13.14↔	Inzision einer Sehne, Brustwand, Bauch und Rücken	83.31.11↔	Exzision einer Läsion an einer Sehnscheide, Schulter und Axilla
83.13.15↔	Inzision einer Sehne, Leisten- und Genitalregion und Gesäss	83.31.12↔	Exzision einer Läsion an einer Sehnscheide, Oberarm und Ellenbogen
83.13.16↔	Inzision einer Sehne, Untere Extremität	83.31.13↔	Exzision einer Läsion an einer Sehnscheide, Unterarm
83.13.19↔	Inzision einer Sehne, andere Lokalisation	83.31.14↔	Exzision einer Läsion an einer Sehnscheide, Brustwand, Bauch und Rücken
83.13.20↔	Durchtrennung einer Sehne, Kopf und Hals	83.31.15↔	Exzision einer Läsion an einer Sehnscheide, Leisten- und Genitalregion und Gesäss
83.13.21↔	Durchtrennung einer Sehne, Schulter und Axilla	83.31.16↔	Exzision einer Läsion an einer Sehnscheide, Untere Extremität
83.13.22↔	Durchtrennung einer Sehne, Oberarm und Ellenbogen	83.31.19↔	Exzision einer Läsion an einer Sehnscheide, Andere Lokalisation
83.13.23↔	Durchtrennung einer Sehne, Unterarm	83.32.10↔	Exzision einer Läsion an einem Muskel, Kopf und Hals
83.13.24↔	Durchtrennung einer Sehne, Brustwand, Bauch und Rücken	83.32.11↔	Exzision einer Läsion an einem Muskel, Schulter und Arm
83.13.25↔	Durchtrennung einer Sehne, Leisten- und Genitalregion und Gesäss	83.32.12↔	Exzision einer Läsion an einem Muskel, Brustwand, Bauch und Rücken
83.13.26↔	Durchtrennung einer Sehne, Untere Extremität	83.32.13↔	Exzision einer Läsion an einem Muskel, Leisten- und Genitalregion und Gesäss
83.13.29↔	Durchtrennung einer Sehne, Andere Lokalisation	83.32.14↔	Exzision einer Läsion an einem Muskel, Untere Extremität
83.14.10↔	Fasziotomie oder Aponeurotomie, Kopf und Hals	83.32.19↔	Exzision einer Läsion an einem Muskel, Andere Lokalisation
83.14.11↔	Fasziotomie oder Aponeurotomie, Schulter und Axilla	83.39.10↔	Exzision einer Läsion an einer Sehne, Kopf und Hals
83.14.12↔	Fasziotomie oder Aponeurotomie, Oberarm und Ellenbogen	83.39.11↔	Exzision einer Läsion an einer Sehne, Schulter und Arm
83.14.13↔	Fasziotomie oder Aponeurotomie, Unterarm	83.39.12↔	Exzision einer Läsion an anderen Weichteilen, Exzision einer Läsion an einer Sehne, Brustwand, Bauch und Rücken
83.14.14↔	Fasziotomie oder Aponeurotomie, Brustwand, Bauch und Rücken	83.39.13↔	Exzision einer Läsion an einer Sehne, Leisten- und Genitalregion und Gesäss
83.14.15↔	Fasziotomie oder Aponeurotomie, Leisten- und Genitalregion und Gesäss	83.39.14↔	Exzision einer Läsion an einer Sehne, Untere Extremität
83.14.16↔	Fasziotomie oder Aponeurotomie, Untere Extremität	83.39.19↔	Exzision einer Läsion an einer Sehne, Andere Lokalisation
83.14.19↔	Fasziotomie oder Aponeurotomie, Andere Lokalisation	83.39.20↔	Exzision einer Läsion an einer Faszie, Kopf und Hals
83.19.10↔	Durchtrennung eines Muskels, Kopf und Hals	83.39.21↔	Exzision einer Läsion an einer Faszie, Schulter und Arm
83.19.11↔	Durchtrennung eines Muskels, Schulter und Axilla	83.39.22↔	Exzision einer Läsion an einer Faszie, Brustwand, Bauch und Rücken
83.19.12↔	Durchtrennung eines Muskels, Oberarm und Ellenbogen	83.39.23↔	Exzision einer Läsion an einer Faszie, Leisten- und Genitalregion und Gesäss
83.19.13↔	Durchtrennung eines Muskels, Unterarm	83.39.24↔	Exzision einer Läsion an einer Faszie, Untere Extremität
83.19.14↔	Durchtrennung eines Muskels, Brustwand, Bauch und Rücken	83.39.29↔	Exzision einer Läsion an einer Faszie, Andere Lokalisation
83.19.15↔	Durchtrennung eines Muskels, Leisten- und Genitalregion und Gesäss	83.41↔	Exzision einer Sehne zur Transplantation
83.19.16↔	Durchtrennung eines Muskels, Untere Extremität	83.42.10↔	Sonstige Tenonektomie, Kopf und Hals
83.19.19↔	Durchtrennung eines Muskels, Andere Lokalisation	83.42.11↔	Sonstige Tenonektomie, Schulter und Axilla
83.19.20↔	Desinsertion von Muskel, Sehne und Faszie, Kopf und Hals	83.42.12↔	Sonstige Tenonektomie, Oberarm und Ellenbogen
83.19.21↔	Desinsertion von Muskel, Sehne und Faszie, Schulter und Axilla	83.42.13↔	Sonstige Tenonektomie, Unterarm
83.19.22↔	Desinsertion von Muskel, Sehne und Faszie, Oberarm und Ellenbogen	83.42.14↔	Sonstige Tenonektomie, Brustwand, Bauch und Rücken
83.19.23↔	Desinsertion von Muskel, Sehne und Faszie, Unterarm	83.42.15↔	Sonstige Tenonektomie, Leisten- und Genitalregion und Gesäss
83.19.24↔	Desinsertion von Muskel, Sehne und Faszie, Brustwand, Bauch und Rücken	83.42.16↔	Sonstige Tenonektomie, Untere Extremität
83.19.25↔	Desinsertion von Muskel, Sehne und Faszie, Leisten- und Genitalregion und Gesäss	83.42.19↔	Sonstige Tenonektomie, Andere Lokalisation
83.19.26↔	Desinsertion von Muskel, Sehne und Faszie, Untere Extremität	83.44.00↔	Sonstige Fasziektomie, n.n.bez.
83.19.29↔	Desinsertion von Muskel, Sehne und Faszie, Andere Lokalisation	83.44.10↔	Sonstige Fasziektomie, Kopf und Hals
83.19.30↔	Lappenstieldurchtrennung nach Lappenplastik, Kopf und Hals		
83.19.31↔	Lappenstieldurchtrennung nach Lappenplastik, Schulter und Axilla		
83.19.32↔	Lappenstieldurchtrennung nach Lappenplastik, Oberarm und Ellenbogen		
83.19.33↔	Lappenstieldurchtrennung nach Lappenplastik, Unterarm		

83.44.11↔	Sonstige Fasziektomie, Schulter und Axilla	83.64.11↔	Sonstige Naht einer Sehne, Schulter und Axilla
83.44.12↔	Sonstige Fasziektomie, Oberarm und Ellenbogen	83.64.12↔	Sonstige Naht einer Sehne, Oberarm und Ellenbogen
83.44.13↔	Sonstige Fasziektomie, Unterarm	83.64.13↔	Sonstige Naht einer Sehne, Unterarm
83.44.14↔	Sonstige Fasziektomie, Brustwand, Bauch und Rücken	83.64.14↔	Sonstige Naht einer Sehne, Brustwand, Bauch und Rücken
83.44.15↔	Sonstige Fasziektomie, Leisten- und Genitalregion und Gesäss	83.64.15↔	Sonstige Naht einer Sehne, Leisten- und Genitalregion und Gesäss
83.44.16↔	Sonstige Fasziektomie, Untere Extremität	83.64.16↔	Sonstige Naht einer Sehne, Untere Extremität
83.44.19↔	Sonstige Fasziektomie, Andere Lokalisation	83.64.19↔	Sonstige Naht einer Sehne, Andere Lokalisation
83.44.99↔	Sonstige Fasziektomie, sonstige	83.65.10↔	Sonstige Naht an Muskel oder Faszie, Kopf und Hals
83.45.10↔	Sonstige Myektomie, Kopf und Hals	83.65.11↔	Sonstige Naht an Muskel oder Faszie, Schulter und Axilla
83.45.11↔	Sonstige Myektomie, Schulter und Axilla	83.65.12↔	Sonstige Naht an Muskel oder Faszie, Oberarm und Ellenbogen
83.45.12↔	Sonstige Myektomie, Oberarm und Ellenbogen	83.65.13↔	Sonstige Naht an Muskel oder Faszie, Unterarm
83.45.13↔	Sonstige Myektomie, Unterarm	83.65.14↔	Sonstige Naht an Muskel oder Faszie, Brustwand, Bauch und Rücken
83.45.14↔	Sonstige Myektomie, Brustwand, Bauch und Rücken	83.65.15↔	Sonstige Naht an Muskel oder Faszie, Leisten- und Genitalregion und Gesäss
83.45.15↔	Sonstige Myektomie, Leisten- und Genitalregion und Gesäss	83.65.16↔	Sonstige Naht an Muskel oder Faszie, Untere Extremität
83.45.16↔	Sonstige Myektomie, Untere Extremität	83.65.19↔	Sonstige Naht an Muskel oder Faszie, Andere Lokalisation
83.45.19↔	Sonstige Myektomie, Andere Lokalisation	83.71.00↔	Sehnenvorverlagerung, n.n.bez.
83.49.10↔	Exzision einer Sehnenscheide, Kopf und Hals	83.71.10↔	Sehnenvorverlagerung, Kopf und Hals
83.49.11↔	Exzision einer Sehnenscheide, Schulter und Axilla	83.71.11↔	Sehnenvorverlagerung, Schulter und Axilla
83.49.12↔	Exzision einer Sehnenscheide, Oberarm und Ellenbogen	83.71.12↔	Sehnenvorverlagerung, Oberarm und Ellenbogen
83.49.13↔	Exzision einer Sehnenscheide, Unterarm	83.71.13↔	Sehnenvorverlagerung, Unterarm
83.49.14↔	Exzision einer Sehnenscheide, Brustwand und Rücken	83.71.14↔	Sehnenvorverlagerung, Brustwand, Bauch und Rücken
83.49.15↔	Exzision einer Sehnenscheide, Leisten- und Genitalregion und Gesäss	83.71.15↔	Sehnenvorverlagerung, Leisten- und Genitalregion und Gesäss
83.49.16↔	Exzision einer Sehnenscheide, Untere Extremität	83.71.16↔	Sehnenvorverlagerung, Untere Extremität
83.49.19↔	Exzision einer Sehnenscheide, Andere Lokalisation	83.71.19↔	Sehnenvorverlagerung, Andere Lokalisation
83.49.20↔	Kompartimentresektion, Kopf und Hals	83.71.99↔	Sehnenvorverlagerung, sonstige
83.49.21↔	Kompartimentresektion, Schulter und Axilla	83.72.10↔	Sehnenrückverlagerung, Kopf und Hals
83.49.22↔	Kompartimentresektion, Oberarm und Ellenbogen	83.72.11↔	Sehnenrückverlagerung, Schulter und Axilla
83.49.23↔	Kompartimentresektion, Unterarm	83.72.12↔	Sehnenrückverlagerung, Oberarm und Ellenbogen
83.49.24↔	Kompartimentresektion, Brustwand, Bauch und Rücken	83.72.13↔	Sehnenrückverlagerung, Unterarm
83.49.25↔	Kompartimentresektion, Leisten- und Genitalregion und Gesäss	83.72.14↔	Sehnenrückverlagerung, Brustwand, Bauch und Rücken
83.49.26↔	Kompartimentresektion, Untere Extremität	83.72.15↔	Sehnenrückverlagerung, Leisten- und Genitalregion und Gesäss
83.49.29↔	Kompartimentresektion, Andere Lokalisation	83.72.16↔	Sehnenrückverlagerung, Untere Extremität
83.49.30↔	Sonstige Exzision von Weichteilen, Kopf und Hals	83.72.19↔	Sehnenrückverlagerung, Andere Lokalisation
83.49.31↔	Sonstige Exzision von Weichteilen, Schulter und Axilla	83.73.10↔	Reinsertion einer Sehne, Kopf und Hals
83.49.32↔	Sonstige Exzision von Weichteilen, Oberarm und Ellenbogen	83.73.11↔	Reinsertion einer Sehne, Schulter und Axilla
83.49.33↔	Sonstige Exzision von Weichteilen, Unterarm	83.73.12↔	Reinsertion einer Sehne, Oberarm und Ellenbogen
83.49.34↔	Sonstige Exzision von Weichteilen, Brustwand, Bauch und Rücken	83.73.13↔	Reinsertion einer Sehne, Unterarm
83.49.35↔	Sonstige Exzision von Weichteilen, Leisten- und Genitalregion und Gesäss	83.73.14↔	Reinsertion einer Sehne, Brustwand, Bauch und Rücken
83.49.36↔	Sonstige Exzision von Weichteilen, Untere Extremität	83.73.15↔	Reinsertion einer Sehne, Leisten- und Genitalregion und Gesäss
83.49.39↔	Sonstige Exzision von Weichteilen, Andere Lokalisation	83.73.16↔	Reinsertion einer Sehne, Untere Extremität
83.5x.10↔	Bursektomie, Kopf und Hals	83.73.19↔	Reinsertion einer Sehne, Andere Lokalisation
83.5x.11↔	Bursektomie, Schulter und Axilla	83.74.10↔	Reinsertion eines Muskels, Kopf und Hals
83.5x.12↔	Bursektomie, Oberarm und Ellenbogen	83.74.11↔	Reinsertion eines Muskels, Schulter und Axilla
83.5x.13↔	Bursektomie, Unterarm	83.74.12↔	Reinsertion eines Muskels, Oberarm und Ellenbogen
83.5x.14↔	Bursektomie, Brustwand, Bauch und Rücken	83.74.13↔	Reinsertion eines Muskels, Unterarm
83.5x.15↔	Bursektomie, Leisten- und Genitalregion und Gesäss	83.74.14↔	Reinsertion eines Muskels, Brustwand, Bauch und Rücken
83.5x.16↔	Bursektomie, Untere Extremität	83.74.15↔	Reinsertion eines Muskels, Leisten- und Genitalregion
83.5x.19↔	Bursektomie, Andere Lokalisation	83.74.16↔	Reinsertion eines Muskels, Untere Extremität
83.61.10↔	Naht einer Sehnenscheide, Kopf und Hals	83.74.19↔	Reinsertion eines Muskels, Andere Lokalisation
83.61.11↔	Naht einer Sehnenscheide, Schulter und Axilla	83.75.00↔	Sehnentransfer oder -transplantation, n.n.bez.
83.61.12↔	Naht einer Sehnenscheide, Oberarm und Ellenbogen	83.75.10↔	Sehnentransfer oder -transplantation, Kopf und Hals
83.61.13↔	Naht einer Sehnenscheide, Unterarm	83.75.11↔	Sehnentransfer oder -transplantation, Schulter und Axilla
83.61.14↔	Naht einer Sehnenscheide, Brustwand, Bauch und Rücken	83.75.12↔	Sehnentransfer oder -transplantation, Oberarm und Ellenbogen
83.61.15↔	Naht einer Sehnenscheide, Leisten- und Genitalregion und Gesäss	83.75.13↔	Sehnentransfer oder -transplantation, Unterarm
83.61.16↔	Naht einer Sehnenscheide, Untere Extremität	83.75.14↔	Sehnentransfer oder -transplantation, Brustwand, Bauch und Rücken
83.61.19↔	Naht einer Sehnenscheide, Andere Lokalisation	83.75.15↔	Sehnentransfer oder -transplantation, Leisten- und Genitalregion und Gesäss
83.62.10↔	Sekundäre Naht einer Sehne, Kopf und Hals	83.75.16↔	Sehnentransfer oder -transplantation, Untere Extremität
83.62.11↔	Sekundäre Naht einer Sehne, Schulter und Axilla	83.75.19↔	Sehnentransfer oder -transplantation, Andere Lokalisation
83.62.12↔	Sekundäre Naht einer Sehne, Oberarm und Ellenbogen	83.75.99↔	Sehnentransfer oder -transplantation, sonstige
83.62.13↔	Sekundäre Naht einer Sehne, Unterarm	83.76.00↔	Sonstige Sehnentransposition, n.n.bez.
83.62.14↔	Sekundäre Naht einer Sehne, Brustwand, Bauch und Rücken	83.76.10↔	Sonstige Sehnentransposition, Kopf und Hals
83.62.15↔	Sekundäre Naht einer Sehne, Leisten- und Genitalregion und Gesäss	83.76.11↔	Sonstige Sehnentransposition, Schulter und Axilla
83.62.16↔	Sekundäre Naht einer Sehne, Untere Extremität	83.76.12↔	Sonstige Sehnentransposition, Oberarm und Ellenbogen
83.62.19↔	Sekundäre Naht einer Sehne, Andere Lokalisation	83.76.13↔	Sonstige Sehnentransposition, Unterarm
83.64.10↔	Sonstige Naht einer Sehne, Kopf und Hals	83.76.14↔	Sonstige Sehnentransposition, Brustwand und Rücken



83.76.15↔	Sonstige Sehnen- und Sehnen- und Genitalregion und Gesäss	83.82.41↔	Transplantation eines sonstigen Lappentransplantates mit mikrovaskulärer Anastomosierung aus Muskel oder Faszie, Schulter und Axilla
83.76.16↔	Sonstige Sehnen- und Sehnen- und Genitalregion und Gesäss	83.82.42↔	Transplantation eines sonstigen Lappentransplantates mit mikrovaskulärer Anastomosierung aus Muskel oder Faszie, Oberarm und Ellenbogen
83.76.19↔	Sonstige Sehnen- und Sehnen- und Genitalregion und Gesäss	83.82.43↔	Transplantation eines sonstigen Lappentransplantates mit mikrovaskulärer Anastomosierung aus Muskel oder Faszie, Unterarm
83.76.99↔	Sonstige Sehnen- und Sehnen- und Genitalregion und Gesäss	83.82.44↔	Transplantation eines sonstigen Lappentransplantates mit mikrovaskulärer Anastomosierung aus Muskel oder Faszie, Brustwand, Bauch und Rücken
83.77.10↔	Muskeltransfer oder -transplantation, Kopf und Hals	83.82.45↔	Transplantation eines sonstigen Lappentransplantates mit mikrovaskulärer Anastomosierung aus Muskel oder Faszie, Leisten- und Genitalregion und Gesäss
83.77.11↔	Muskeltransfer oder -transplantation, Schulter und Axilla	83.82.46↔	Transplantation eines sonstigen Lappentransplantates mit mikrovaskulärer Anastomosierung aus Muskel oder Faszie, Unter Extremität
83.77.12↔	Muskeltransfer oder -transplantation, Oberarm und Ellenbogen	83.82.47↔	Transplantation eines sonstigen Lappentransplantates mit mikrovaskulärer Anastomosierung aus Muskel oder Faszie, Andere Lokalisation
83.77.13↔	Muskeltransfer oder -transplantation, Unterarm	83.82.99↔	Muskel- oder Fasziotransplantation, sonstige
83.77.14↔	Muskeltransfer oder -transplantation, Brustwand, Bauch und Rücken	83.85.10↔	Verlängerung von Muskel oder Sehne, Kopf und Hals
83.77.15↔	Muskeltransfer oder -transplantation, Leisten- und Genitalregion und Gesäss	83.85.11↔	Verlängerung von Muskel oder Sehne, Schulter und Axilla
83.77.16↔	Muskeltransfer oder -transplantation, Unter Extremität	83.85.12↔	Verlängerung von Muskel oder Sehne, Oberarm und Ellenbogen
83.77.19↔	Muskeltransfer oder -transplantation, Andere Lokalisation	83.85.13↔	Verlängerung von Muskel oder Sehne, Unterarm
83.79↔	Sonstige Muskeltransposition	83.85.14↔	Verlängerung von Muskel oder Sehne, Brustwand, Bauch und Rücken
83.81.00↔	Sehnen- und Sehnen- und Genitalregion und Gesäss	83.85.15↔	Verlängerung von Muskel oder Sehne, Leisten- und Genitalregion und Gesäss
83.81.10↔	Sehnen- und Sehnen- und Genitalregion und Gesäss	83.85.16↔	Verlängerung von Muskel oder Sehne, Unter Extremität
83.81.10↔	Sehnen- und Sehnen- und Genitalregion und Gesäss	83.85.19↔	Verlängerung von Muskel oder Sehne, Andere Lokalisation
83.81.11↔	Sehnen- und Sehnen- und Genitalregion und Gesäss	83.85.20↔	Verkürzung von Muskel oder Sehne, Kopf und Hals
83.81.12↔	Sehnen- und Sehnen- und Genitalregion und Gesäss	83.85.21↔	Verkürzung von Muskel oder Sehne, Schulter und Axilla
83.81.13↔	Sehnen- und Sehnen- und Genitalregion und Gesäss	83.85.22↔	Verkürzung von Muskel oder Sehne, Oberarm und Ellenbogen
83.81.14↔	Sehnen- und Sehnen- und Genitalregion und Gesäss	83.85.23↔	Verkürzung von Muskel oder Sehne, Unterarm
83.81.15↔	Sehnen- und Sehnen- und Genitalregion und Gesäss	83.85.24↔	Verkürzung von Muskel oder Sehne, Brustwand, Bauch und Rücken
83.81.16↔	Sehnen- und Sehnen- und Genitalregion und Gesäss	83.85.25↔	Verkürzung von Muskel oder Sehne, Leisten- und Genitalregion und Gesäss
83.81.19↔	Sehnen- und Sehnen- und Genitalregion und Gesäss	83.85.26↔	Verkürzung von Muskel oder Sehne, Unter Extremität
83.81.99↔	Sehnen- und Sehnen- und Genitalregion und Gesäss	83.85.29↔	Verkürzung von Muskel oder Sehne, Andere Lokalisation
83.82.10↔	Fasziotransplantation, Kopf und Hals	83.86↔	Quadrizepsehnen-Rekonstruktion
83.82.11↔	Fasziotransplantation, Schulter und Axilla	83.87.10↔	Muskelplastik, Kopf und Hals
83.82.12↔	Fasziotransplantation, Oberarm und Ellenbogen	83.87.11↔	Muskelplastik, Schulter und Axilla
83.82.13↔	Fasziotransplantation, Unterarm	83.87.12↔	Muskelplastik, Oberarm und Ellenbogen
83.82.14↔	Fasziotransplantation, Brustwand, Bauch und Rücken	83.87.13↔	Muskelplastik, Unterarm
83.82.15↔	Fasziotransplantation, Leisten- und Genitalregion und Gesäss	83.87.14↔	Muskelplastik, Brustwand, Bauch und Rücken
83.82.16↔	Fasziotransplantation, Unter Extremität	83.87.15↔	Muskelplastik, Leisten- und Genitalregion und Gesäss
83.82.19↔	Fasziotransplantation, Andere Lokalisation	83.87.16↔	Muskelplastik, Unter Extremität
83.82.20↔	Transplantation eines lokalen Muskel- oder Fasziolappens, Kopf und Hals	83.87.19↔	Muskelplastik, Andere Lokalisation
83.82.21↔	Transplantation eines lokalen Muskel- oder Fasziolappens, Schulter und Axilla	83.87.90↔	Sonstige plastische Operationen am Muskel, Kopf und Hals
83.82.22↔	Transplantation eines lokalen Muskel- oder Fasziolappens, Oberarm und Ellenbogen	83.87.91↔	Sonstige plastische Operationen am Muskel, Schulter und Axilla
83.82.23↔	Transplantation eines lokalen Muskel- oder Fasziolappens, Unterarm	83.87.92↔	Sonstige plastische Operationen am Muskel, Oberarm und Ellenbogen
83.82.24↔	Transplantation eines lokalen Muskel- oder Fasziolappens, Brustwand, Bauch und Rücken	83.87.93↔	Sonstige plastische Operationen am Muskel, Unterarm
83.82.25↔	Transplantation eines lokalen Muskel- oder Fasziolappens, Leisten- und Genitalregion und Gesäss	83.87.94↔	Sonstige plastische Operationen am Muskel, Brustwand, Bauch und Rücken
83.82.26↔	Transplantation eines lokalen Muskel- oder Fasziolappens, Unter Extremität	83.87.95↔	Sonstige plastische Operationen am Muskel, Leisten- und Genitalregion und Gesäss
83.82.29↔	Transplantation eines lokalen Muskel- oder Fasziolappens, Andere Lokalisation	83.87.96↔	Sonstige plastische Operationen am Muskel, Unter Extremität
83.82.30↔	Transplantation eines osteomyokutanen oder osteofasziokutanen Lappens, Kopf und Hals	83.87.97↔	Sonstige plastische Operationen am Muskel, Andere Lokalisation
83.82.31↔	Transplantation eines osteomyokutanen oder osteofasziokutanen Lappens, Schulter und Axilla	83.88.10↔	Augmentation einer Sehne, Kopf und Hals
83.82.32↔	Transplantation eines osteomyokutanen oder osteofasziokutanen Lappens, Oberarm und Ellenbogen	83.88.11↔	Augmentation einer Sehne, Schulter und Axilla
83.82.33↔	Transplantation eines osteomyokutanen oder osteofasziokutanen Lappens, Unterarm	83.88.12↔	Augmentation einer Sehne, Oberarm und Ellenbogen
83.82.34↔	Transplantation eines osteomyokutanen oder osteofasziokutanen Lappens, Brustwand, Bauch und Rücken	83.88.13↔	Augmentation einer Sehne, Unterarm
83.82.35↔	Transplantation eines osteomyokutanen oder osteofasziokutanen Lappens, Leisten- und Genitalregion und Gesäss	83.88.14↔	Augmentation einer Sehne, Brustwand, Bauch und Rücken
83.82.36↔	Transplantation eines osteomyokutanen oder osteofasziokutanen Lappens, Unter Extremität	83.88.15↔	Augmentation einer Sehne, Leisten- und Genitalregion und Gesäss
83.82.39↔	Transplantation eines osteomyokutanen oder osteofasziokutanen Lappens, Andere Lokalisation	83.88.16↔	Augmentation einer Sehne, Unter Extremität
83.82.40↔	Transplantation eines sonstigen Lappentransplantates mit mikrovaskulärer Anastomosierung aus Muskel oder Faszie, Kopf und Hals	83.88.19↔	Augmentation einer Sehne, Andere Lokalisation

83.88.20↔	Sehnenersatzplastik, Kopf und Hals	83.89.26↔	Deckung eines Defekts an einer Faszie, untere Extremität
83.88.21↔	Sehnenersatzplastik, Schulter und Axilla	83.89.29↔	Deckung eines Defekts an einer Faszie, andere Lokalisation
83.88.22↔	Sehnenersatzplastik, Oberarm und Ellenbogen	83.89.90↔	Sonstige plastische Operationen an der Faszie, Kopf und Hals
83.88.23↔	Sehnenersatzplastik, Unterarm	83.89.91↔	Sonstige plastische Operationen an der Faszie, Schulter und Axilla
83.88.24↔	Sehnenersatzplastik, Brustwand, Bauch und Rücken	83.89.92↔	Sonstige plastische Operationen an der Faszie, Oberarm und Ellenbogen
83.88.25↔	Sehnenersatzplastik, Leisten- und Genitalregion und Gesäss	83.89.93↔	Sonstige plastische Operationen an der Faszie, Unterarm
83.88.26↔	Sehnenersatzplastik, Untere Extremität	83.89.94↔	Sonstige plastische Operationen an der Faszie, Brustwand, Bauch und Rücken
83.88.29↔	Sehnenersatzplastik, Andere Lokalisation	83.89.95↔	Sonstige plastische Operationen an der Faszie, Leisten- und Genitalregion und Gesäss
83.88.30↔	Schaffung eines Sehnentransplantatlagers, Kopf und Hals	83.89.96↔	Sonstige plastische Operationen an der Faszie, Untere Extremität
83.88.31↔	Schaffung eines Sehnentransplantatlagers, Schulter und Axilla	83.89.97↔	Sonstige plastische Operationen an der Faszie, Andere Lokalisation
83.88.32↔	Schaffung eines Sehnentransplantatlagers, Oberarm und Ellenbogen	83.91.10↔	Lösung von Adhäsionen von Muskel, Sehne, Faszie und Bursa, Kopf und Hals
83.88.33↔	Schaffung eines Sehnentransplantatlagers, Unterarm	83.91.11↔	Lösung von Adhäsionen von Muskel, Sehne, Faszie und Bursa, Schulter und Axilla
83.88.34↔	Schaffung eines Sehnentransplantatlagers, Brustwand, Bauch und Rücken	83.91.12↔	Lösung von Adhäsionen von Muskel, Sehne, Faszie und Bursa, Oberarm und Ellenbogen
83.88.35↔	Schaffung eines Sehnentransplantatlagers, Leisten- und Genitalregion und Gesäss	83.91.13↔	Lösung von Adhäsionen von Muskel, Sehne, Faszie und Bursa, Unterarm
83.88.36↔	Schaffung eines Sehnentransplantatlagers, Untere Extremität	83.91.14↔	Lösung von Adhäsionen von Muskel, Sehne, Faszie und Bursa, Brustwand, Bauch und Rücken
83.88.39↔	Schaffung eines Sehnentransplantatlagers, Andere Lokalisation	83.91.15↔	Lösung von Adhäsionen von Muskel, Sehne, Faszie und Bursa, Leisten- und Genitalregion und Gesäss
83.88.40↔	Tenodese, Kopf und Hals	83.91.16↔	Lösung von Adhäsionen von Muskel, Sehne, Faszie und Bursa, Untere Extremität
83.88.41↔	Tenodese, Schulter und Axilla	83.91.19↔	Lösung von Adhäsionen von Muskel, Sehne, Faszie und Bursa, Andere Lokalisation
83.88.42↔	Tenodese, Oberarm und Ellenbogen	83.99.10↔	Andere Operationen an Sehnen, Kopf und Hals
83.88.43↔	Tenodese, Unterarm	83.99.11↔	Andere Operationen an Sehnen, Schulter und Axilla
83.88.44↔	Tenodese, Brustwand, Bauch und Rücken	83.99.12↔	Andere Operationen an Sehnen, Oberarm und Ellenbogen
83.88.45↔	Tenodese, Leisten- und Genitalregion und Gesäss	83.99.13↔	Andere Operationen an Sehnen, Unterarm
83.88.46↔	Tenodese, Untere Extremität	83.99.14↔	Andere Operationen an Sehnen, Brustwand, Bauch und Rücken
83.88.49↔	Tenodese, Andere Lokalisation	83.99.15↔	Andere Operationen an Sehnen, Leisten- und Genitalregion und Gesäss
83.88.90↔	Sonstige plastische Operationen an der Sehne, Kopf und Hals	83.99.16↔	Andere Operationen an Sehnen, Untere Extremität
83.88.91↔	Sonstige plastische Operationen an der Sehne, Schulter und Axilla	83.99.19↔	Andere Operationen an Sehnen, Andere Lokalisation
83.88.92↔	Sonstige plastische Operationen an der Sehne, Oberarm und Ellenbogen	83.99.20↔	Andere Operationen an Muskel, Faszie und Bursa, Kopf und Hals
83.88.93↔	Sonstige plastische Operationen an der Sehne, Unterarm	83.99.21↔	Andere Operationen an Muskel, Faszie und Bursa, Schulter und Axilla
83.88.94↔	Sonstige plastische Operationen an der Sehne, Brustwand, Bauch und Rücken	83.99.22↔	Andere Operationen an Muskel, Faszie und Bursa, Oberarm und Ellenbogen
83.88.95↔	Sonstige plastische Operationen an der Sehne, Leisten- und Genitalregion und Gesäss	83.99.23↔	Andere Operationen an Muskel, Faszie und Bursa, Unterarm
83.88.96↔	Sonstige plastische Operationen an der Sehne, Untere Extremität	83.99.24↔	Andere Operationen an Muskel, Faszie und Bursa, Brustwand, Bauch und Rücken
83.88.97↔	Sonstige plastische Operationen an der Sehne, Andere Lokalisation	83.99.25↔	Andere Operationen an Muskel, Faszie und Bursa, Leisten- und Genitalregion und Gesäss
83.89.10↔	Verlängerung, Verkürzung und Doppelung einer Faszie, Kopf und Hals	83.99.26↔	Andere Operationen an Muskel, Faszie und Bursa, Untere Extremität
83.89.11↔	Verlängerung, Verkürzung und Doppelung einer Faszie, Schulter und Axilla	83.99.29↔	Andere Operationen an Muskel, Faszie und Bursa, Andere Lokalisation
83.89.12↔	Verlängerung, Verkürzung und Doppelung einer Faszie, Oberarm und Ellenbogen	83.99.30↔	Revision ohne Ersatz eines Skelettmuskelstimulators
83.89.13↔	Verlängerung, Verkürzung und Doppelung einer Faszie, Unterarm	86.84.10↔	Korrektur einer Narbenkontraktur oder Bride am Kopf
83.89.14↔	Verlängerung, Verkürzung und Doppelung einer Faszie, Brustwand, Bauch und Rücken	86.84.13↔	Korrektur einer Narbenkontraktur oder Bride an Unterarm
83.89.15↔	Verlängerung, Verkürzung und Doppelung einer Faszie, Leisten- und Genitalregion und Gesäss	86.84.14↔	Korrektur einer Narbenkontraktur oder Bride an der Hand
83.89.16↔	Verlängerung, Verkürzung und Doppelung einer Faszie, Untere Extremität	86.84.17↔	Korrektur einer Narbenkontraktur oder Bride an der Leisten- und Genitalregion oder am Gesäss
83.89.19↔	Verlängerung, Verkürzung und Doppelung einer Faszie, Andere Lokalisation	86.84.18↔	Korrektur einer Narbenkontraktur oder Bride an der unteren Extremität
83.89.20↔	Deckung eines Defekts an einer Faszie, Kopf und Hals	86.84.19↔	Korrektur einer Narbenkontraktur oder Bride an anderer Lokalisation
83.89.21↔	Deckung eines Defekts an einer Faszie, Schulter und Axilla		
83.89.22↔	Deckung eines Defekts an einer Faszie, Oberarm und Ellenbogen		
83.89.23↔	Deckung eines Defekts an einer Faszie, Unterarm		
83.89.24↔	Deckung eines Defekts an einer Faszie, Brustwand, Bauch und Rücken		
83.89.25↔	Deckung eines Defekts an einer Faszie, Leisten- und Genitalregion und Gesäss		

**Prozedur I27-3**

83.49.20↔	Kompartmentresektion, Kopf und Hals	83.49.22↔	Kompartmentresektion, Oberarm und Ellenbogen
83.49.21↔	Kompartmentresektion, Schulter und Axilla	83.49.23↔	Kompartmentresektion, Unterarm

83.49.24↔	Kompartimentresektion, Brustwand, Bauch und Rücken	83.82.36↔	Transplantation eines osteomyokutanen oder osteofasziokutanen Lappens, Untere Extremität
83.49.25↔	Kompartimentresektion, Leisten- und Genitalregion und Gesäss	83.82.40↔	Transplantation eines sonstigen Lappentransplantates mit mikrovaskulärer Anastomosierung aus Muskel oder Faszie, Kopf und Hals
83.49.26↔	Kompartimentresektion, Untere Extremität	83.82.41↔	Transplantation eines sonstigen Lappentransplantates mit mikrovaskulärer Anastomosierung aus Muskel oder Faszie, Schulter und Axilla
83.75.10↔	Sehnentransfer oder -transplantation, Kopf und Hals	83.82.42↔	Transplantation eines sonstigen Lappentransplantates mit mikrovaskulärer Anastomosierung aus Muskel oder Faszie, Oberarm und Ellenbogen
83.75.11↔	Sehnentransfer oder -transplantation, Schulter und Axilla	83.82.43↔	Transplantation eines sonstigen Lappentransplantates mit mikrovaskulärer Anastomosierung aus Muskel oder Faszie, Unterarm
83.75.12↔	Sehnentransfer oder -transplantation, Oberarm und Ellenbogen	83.82.44↔	Transplantation eines sonstigen Lappentransplantates mit mikrovaskulärer Anastomosierung aus Muskel oder Faszie, Brustwand, Bauch und Rücken
83.75.13↔	Sehnentransfer oder -transplantation, Unterarm	83.82.45↔	Transplantation eines sonstigen Lappentransplantates mit mikrovaskulärer Anastomosierung aus Muskel oder Faszie, Leisten- und Genitalregion und Gesäss
83.75.14↔	Sehnentransfer oder -transplantation, Brustwand, Bauch und Rücken	83.82.46↔	Transplantation eines sonstigen Lappentransplantates mit mikrovaskulärer Anastomosierung aus Muskel oder Faszie, Untere Extremität
83.75.15↔	Sehnentransfer oder -transplantation, Leisten- und Genitalregion und Gesäss	83.85.10↔	Verlängerung von Muskel oder Sehne, Kopf und Hals
83.75.16↔	Sehnentransfer oder -transplantation, Untere Extremität	83.85.11↔	Verlängerung von Muskel oder Sehne, Schulter und Axilla
83.77.10↔	Muskeltransfer oder -transplantation, Kopf und Hals	83.85.12↔	Verlängerung von Muskel oder Sehne, Oberarm und Ellenbogen
83.77.11↔	Muskeltransfer oder -transplantation, Schulter und Axilla	83.85.13↔	Verlängerung von Muskel oder Sehne, Unterarm
83.77.12↔	Muskeltransfer oder -transplantation, Oberarm und Ellenbogen	83.85.14↔	Verlängerung von Muskel oder Sehne, Brustwand, Bauch und Rücken
83.77.13↔	Muskeltransfer oder -transplantation, Unterarm	83.85.15↔	Verlängerung von Muskel oder Sehne, Leisten- und Genitalregion und Gesäss
83.77.14↔	Muskeltransfer oder -transplantation, Brustwand, Bauch und Rücken	83.85.16↔	Verlängerung von Muskel oder Sehne, Untere Extremität
83.77.15↔	Muskeltransfer oder -transplantation, Leisten- und Genitalregion und Gesäss	83.86↔	Quadrizepssehnen-Rekonstruktion
83.77.16↔	Muskeltransfer oder -transplantation, Untere Extremität	83.88.20↔	Sehnenersatzplastik, Kopf und Hals
83.81.10↔	Sehnentransplantation, Kopf und Hals	83.88.21↔	Sehnenersatzplastik, Schulter und Axilla
83.81.11↔	Sehnentransplantation, Schulter und Axilla	83.88.22↔	Sehnenersatzplastik, Oberarm und Ellenbogen
83.81.12↔	Sehnentransplantation, Oberarm und Ellenbogen	83.88.23↔	Sehnenersatzplastik, Unterarm
83.81.13↔	Sehnentransplantation, Unterarm	83.88.24↔	Sehnenersatzplastik, Brustwand, Bauch und Rücken
83.81.14↔	Sehnentransplantation, Brustwand, Bauch und Rücken	83.88.25↔	Sehnenersatzplastik, Leisten- und Genitalregion und Gesäss
83.81.15↔	Sehnentransplantation, Leisten- und Genitalregion und Gesäss	83.88.26↔	Sehnenersatzplastik, Untere Extremität
83.81.16↔	Sehnentransplantation, Untere Extremität		
83.82.30↔	Transplantation eines osteomyokutanen oder osteofasziokutanen Lappens, Kopf und Hals		
83.82.31↔	Transplantation eines osteomyokutanen oder osteofasziokutanen Lappens, Schulter und Axilla		
83.82.32↔	Transplantation eines osteomyokutanen oder osteofasziokutanen Lappens, Oberarm und Ellenbogen		
83.82.33↔	Transplantation eines osteomyokutanen oder osteofasziokutanen Lappens, Unterarm		
83.82.34↔	Transplantation eines osteomyokutanen oder osteofasziokutanen Lappens, Brustwand, Bauch und Rücken		
83.82.35↔	Transplantation eines osteomyokutanen oder osteofasziokutanen Lappens, Leisten- und Genitalregion und Gesäss		

**ADRG I28****Andere Eingriffe an Knochen oder Bindegewebe**

Mindestens eine Prozedur in Tabelle I28-1

**DRG I28A****Komplexe Eingriffe an Knochen oder Bindegewebe**

Prozedur in Tabelle I28-2 oder mindestens eine Prozedur in Tabelle I28-3

**DRG I28B****Mässig komplexe Eingriffe an Knochen oder Bindegewebe**

Mindestens eine Prozedur in Tabelle I28-4

**DRG I28C****Andere Eingriffe an Knochen oder Bindegewebe****Prozedur I28-1**

00.63↔	Perkutanes Einsetzen von Stent(s) an A. carotis	00.67.10↔	Perkutanes Einsetzen von Gefässstent(s) in die V. cava
00.64↔	Perkutanes Einsetzen von Stent(s) an sonstigen präzerebralen (extrakraniellen) Arterien	00.67.20↔	Perkutanes Einsetzen von Gefässstent(s) in die V. porta
00.65.00↔	Perkutanes Einsetzen von sonstigem(n) intrakraniellen vaskulären Stent(s), n.n.bez.	00.67.99↔	Perkutanes Einsetzen von zentralen Gefässstent(s), sonstige
00.65.11↔	Perkutanes transluminale Einsetzen von intrakraniellen vaskulären Mikrostant(s)	01.14.00↔	Offene Biopsie am Gehirn, n.n.bez.
00.65.99↔	Perkutanes Einsetzen von sonstigem(n) intrakraniellen vaskulären Stent(s), sonstige	01.14.10↔	Stereotaktische offene Biopsie am Gehirn
00.67.00↔	Perkutanes Einsetzen von zentralen Gefässstent(s), n.n.bez.	01.14.99↔	Offene Biopsie am Gehirn, sonstige
		01.24.00↔	Sonstige Kraniotomie, n.n.bez.
		01.24.10↔	Sonstige Kraniotomie mit Dekompression

01.24.11↔	Sonstige Kraniotomie zur Entleerung eines epiduralen Hämatoms	04.03.99↔	Durchtrennung oder Quetschen (Crushing) von anderen kranialen und peripheren Nerven, sonstige
01.24.12↔	Sonstige Kraniotomie zur Entleerung eines epiduralen Empyems	04.04.00↔	Sonstige Inzision an kranialen und peripheren Nerven, n.n.bez.
01.24.13↔	Sonstige Kraniotomie, Einlegen von alloplastischem Material oder Medikamententrägers in den Schädelknochen oder Epiduralraum	04.04.10↔	Sonstige Inzision am N. vestibulocochlearis
01.24.14↔	Sonstige Kraniotomie, Entfernung von alloplastischem Material oder Medikamententrägers aus Schädelknochen oder Epiduralraum	04.04.11↔	Sonstige Inzision an intrakraniellen Anteilen von sonstigen Hirnnerven und Ganglien
01.24.15↔	Sonstige Kraniotomie, Entfernung eines Fremdkörpers aus Schädelknochen oder Epiduralraum	04.04.20↔	Sonstige Inzision an extrakraniellen Hirnnerven
01.24.16↔	Sonstige Kraniotomie, sonstige Drainage epiduraler Flüssigkeit oder aus sonstigen Gründen	04.04.30↔	Sonstige Inzision am Plexus brachialis
01.24.20↔	Kraniotomie der Kalotte als Zugang, n.n.bez.	04.04.31↔	Sonstige Inzision an Nerven der Schulter
01.24.21↔	Bohrlochreparation der Kalotte als Zugang	04.04.32↔	Sonstige Inzision an Nerven des Armes und der Hand
01.24.22↔	Stereotaktisch geführte Schädelöffnung über die Kalotte als Zugang	04.04.33↔	Sonstige Inzision an Nerven des Rumpfes und der unteren Extremität
01.24.29↔	Kraniotomie der Kalotte als Zugang, sonstige	04.04.99↔	Sonstige Inzision an kranialen und peripheren Nerven, sonstige
01.24.30↔	Zugang zur Schädelbasis, n.n.bez.	04.06.00↔	Sonstige Exzision von kranialen oder peripheren Ganglien, n.n.bez.
01.24.31↔	Zugang zur Schädelbasis, transoral	04.06.10↔	Exzision von intrakraniellen Ganglien
01.24.32↔	Zugang zur Schädelbasis, transoral mit Spaltung des weichen Gaumens	04.06.20↔	Exzision von sonstigen peripheren Ganglien
01.24.33↔	Zugang zur Schädelbasis, transoral mit Spaltung des weichen sowie harten Gaumens	04.06.99↔	Sonstige Exzision von kranialen oder peripheren Ganglien, sonstige
01.24.34↔	Zugang zur Schädelbasis, transsphenoidal	04.07.00↔	Sonstige Exzision oder Avulsion von kranialen oder peripheren Nerven, n.n.bez.
01.24.35↔	Zugang zur Schädelbasis, transethmoidal	04.07.10↔	Exzision eines Nerven zur Transplantation
01.24.36↔	Zugang zur Schädelbasis, transmastoidal	04.07.11↔	Entfernung eines Nerventransplantates
01.24.37↔	Zugang zur Schädelbasis, translabyrinthär	04.07.20↔	Sonstige Exzision oder Avulsion von intrakraniellen Nerven
01.24.38↔	Zugang zur Schädelbasis, transpyramidal	04.07.30↔	Sonstige Exzision oder Avulsion von extrakraniellen Hirnnerven
01.24.39↔	Zugang zur Schädelbasis, sonstige	04.07.40↔	Sonstige Exzision oder Avulsion des Plexus brachialis
01.24.3a↔	Zugang zur Schädelbasis, transkondylär	04.07.41↔	Sonstige Exzision oder Avulsion von Nerven der Schulter
01.24.3b↔	Zugang zur Schädelbasis, transorbital	04.07.42↔	Sonstige Exzision oder Avulsion von Nerven des Armes und der Hand
01.24.3c↔	Zugang zur Schädelbasis, mit Le-Fort-I-Osteotomie	04.07.43↔	Sonstige Exzision oder Avulsion von Nerven des Rumpfes und der unteren Extremität
01.24.3d↔	Zugang zur Schädelbasis, transnasal-transcribiform	04.07.99↔	Sonstige Exzision oder Avulsion von kranialen oder peripheren Nerven, sonstige
01.24.3e↔	Zugang zur Schädelbasis, transnasal-transclival	04.08.00↔	Optikusscheidenfensterung, n.n.bez.
01.24.3f↔	Zugang zur Schädelbasis, transoral-transclival	04.08.10↔	Sonstige Operationen am N. opticus
01.24.3g↔	Zugang zur Schädelbasis, transnasal-transpterygoidal	04.08.99↔	Optikusscheidenfensterung, sonstige
01.24.99↔	Sonstige Kraniotomie, sonstige	04.11.00↔	Geschlossene [perkutane] [Nadel-] Biopsie an kranialem oder peripherem Nerv oder Ganglion, n.n.bez.
01.25.00↔	Sonstige Kraniektomie, n.n.bez.	04.11.10↔	Geschlossene [perkutane] [Nadel-] Biopsie an intrakraniellen Hirnnerven
01.25.10↔	Sonstige Kraniektomie mit Dekompression	04.11.20↔	Geschlossene [perkutane] [Nadel-] Biopsie an extrakraniellen Hirnnerven
01.25.11↔	Sonstige Kraniektomie zur Entleerung eines epiduralen Hämatoms	04.12.00↔	Offene Biopsie an kranialem oder peripherem Nerv oder Ganglion, n.n.bez.
01.25.12↔	Sonstige Kraniektomie zur Entleerung eines epiduralen Empyems	04.12.10↔	Offene Biopsie an intrakraniellen Hirnnerven
01.25.13↔	Sonstige Kraniektomie zur Entfernung eines Fremdkörpers aus Schädelknochen oder Epiduralraum	04.12.20↔	Offene Biopsie an extrakraniellen Hirnnerven
01.25.14↔	Sonstige Kraniektomie mit Einlegen von alloplastischem Material oder eines Medikamententrägers in den Schädelknochen oder Epiduralraum	04.12.30↔	Offene Biopsie am Plexus brachialis
01.25.19↔	Sonstige Kraniektomie zur Drainage epiduraler Flüssigkeit oder aus sonstigen Gründen	04.12.31↔	Offene Biopsie an Nerven der Schulter
01.25.20↔	Sonstige Kraniektomie, Rekraniotomie mit Einbringen einer Drainage	04.12.32↔	Offene Biopsie an Nerven des Armes und der Hand
01.25.21↔	Sonstige Kraniektomie, Rekraniotomie zur Entfernung von alloplastischem Material oder eines Medikamententrägers aus dem Schädelknochen oder Epiduralraum	04.12.33↔	Offene Biopsie an Nerven des Rumpfes
01.25.99↔	Sonstige Kraniektomie, sonstige	04.12.34↔	Offene Biopsie an Nerven des Plexus lumbosacralis
04.03.00↔	Durchtrennung oder Quetschen (Crushing) von anderen kranialen und peripheren Nerven, n.n.bez.	04.12.35↔	Offene Biopsie an Nerven der unteren Extremität
04.03.10↔	Durchtrennung oder Quetschen (Crushing) des N. vestibulocochlearis	04.12.99↔	Offene Biopsie an kranialem oder peripherem Nerv oder Ganglion, sonstige
04.03.11↔	Durchtrennung oder Quetschen (Crushing) von intrakraniellen Anteilen von sonstigen Hirnnerven und Ganglien	04.2x.00↔	Destruktion von kranialen und peripheren Nerven und Ganglien, n.n.bez.
04.03.20↔	Durchtrennung oder Quetschen (Crushing) von extrakraniellen Hirnnerven	04.2x.10↔	Destruktion von intrakraniellen Hirnnerven und Ganglien
04.03.30↔	Durchtrennung oder Quetschen (Crushing) des Plexus brachialis	04.2x.20↔	Destruktion von extrakraniellen Hirnnerven
04.03.31↔	Durchtrennung oder Quetschen (Crushing) von Nerven der Schulter	04.2x.30↔	Destruktion des Plexus brachialis
04.03.32↔	Durchtrennung oder Quetschen (Crushing) von Nerven des Armes und der Hand	04.2x.31↔	Destruktion von Nerven der Schulter
04.03.33↔	Durchtrennung oder Quetschen (Crushing) von Nerven des Rumpfes und der unteren Extremität	04.2x.32↔	Destruktion von Nerven des Armes und der Hand
		04.2x.33↔	Destruktion von Nerven des Rumpfes und Plexus lumbosacralis
		04.2x.34↔	Destruktion von Nerven des Beines und des Fusses
		04.2x.39↔	Destruktion von sonstigen peripheren Nerven oder Ganglien
		04.2x.99↔	Destruktion von kranialen und peripheren Nerven und Ganglien, sonstige
		04.42.00↔	Sonstige Dekompression an kranialen Nerven, n.n.bez.
		04.42.10↔	Sonstige Dekompression an kranialen Nerven, intrakraniell
		04.42.20↔	Sonstige Dekompression an kranialen Nerven, extrakraniell
		04.42.99↔	Sonstige Dekompression an kranialen Nerven, sonstige

04.49.00↔	Sonstige Dekompression oder Lösung von Adhäsionen an peripherem Nerv oder Ganglion, n.n.bez.	04.79.20↔	Transplantation und Transposition eines Nerven mit interfaszikulärer Naht
04.49.10↔	Sonstige Dekompression oder Lösung von Adhäsionen am Plexus brachialis	04.79.21↔	Transplantation und Transposition eines extrakraniellen Hirnnerven mit interfaszikulärer Naht
04.49.11↔	Sonstige Dekompression oder Lösung von Adhäsionen an Nerven der Schulter	04.79.22↔	Transplantation und Transposition des Plexus brachialis mit interfaszikulärer Naht
04.49.12↔	Sonstige Dekompression oder Lösung von Adhäsionen an Nerven des Armes	04.79.23↔	Transplantation und Transposition von Nerven der Schulter mit interfaszikulärer Naht
04.49.14↔	Sonstige Dekompression oder Lösung von Adhäsionen am Plexus lumbosacralis, Leiste und Beckenboden	04.79.24↔	Transplantation und Transposition eines Nerven des Armes und der Hand mit interfaszikulärer Naht
04.49.15↔	Sonstige Dekompression oder Lösung von Adhäsionen an Nerven des Beines	04.79.25↔	Transplantation und Transposition von Nerven des Rumpfes und der unteren Extremität mit interfaszikulärer Naht
04.49.16↔	Sonstige Dekompression oder Lösung von Adhäsionen an Nerven des Fusses	04.79.29↔	Transplantation und Transposition eines sonstigen Nerven mit interfaszikulärer Naht
04.49.99↔	Sonstige Dekompression oder Lösung von Adhäsionen an sonstigen peripheren Nerven oder Ganglion, sonstige	04.79.99↔	Sonstige Neuroplastik, sonstige
04.6x.00↔	Transposition von kranialen und peripheren Nerven, n.n.bez.	04.92.00↔	Implantation oder Ersetzen der Elektrode(n) eines peripheren Neurostimulators, n.n.bez.
04.6x.10↔	Transposition eines extrakraniellen Hirnnerven mit epineuraler primärer Naht	04.92.10↔	Implantation oder Ersetzen der Elektrode(n) eines temporären peripheren Neurostimulators, Einzelelektrodensystems, Teststimulation
04.6x.11↔	Transposition eines extrakraniellen Hirnnerven mit epineuraler sekundärer Naht	04.92.11↔	Implantation oder Ersetzen der Elektrode(n) eines temporären peripheren Neurostimulators, Mehrelektrodensystems, Teststimulation
04.6x.12↔	Transposition eines extrakraniellen Hirnnerven mit interfaszikulärer primärer und sekundärer Naht	04.92.20↔	Implantation oder Ersetzen der Elektrode(n) eines permanenten peripheren Neurostimulators, Stabelektrode, Einzelelektrodensystems, perkutan
04.6x.20↔	Transposition des Plexus brachialis mit epineuraler primärer Naht	04.92.21↔	Implantation oder Ersetzen der Elektrode(n) eines permanenten peripheren Neurostimulators, Stabelektrode, Mehrelektrodensystems, perkutan
04.6x.21↔	Transposition des Plexus brachialis mit epineuraler sekundärer Naht	04.92.30↔	Implantation oder Ersetzen der Elektrode(n) eines permanenten peripheren Neurostimulators, Plattenelektrode, Einzelelektrodensystems, offen chirurgisch
04.6x.22↔	Transposition des Plexus brachialis mit interfaszikulärer primärer Naht	04.92.31↔	Implantation oder Ersetzen der Elektrode(n) eines permanenten peripheren Neurostimulators, Plattenelektrode, Mehrelektrodensystems, offen chirurgisch
04.6x.23↔	Transposition des Plexus brachialis mit interfaszikulärer sekundärer Naht	04.92.40↔	Implantation oder Ersetzen einer Vagusnervstimulationselektrode
04.6x.30↔	Transposition eines Nerven der Schulter mit epineuraler primärer und sekundärer Naht	04.92.99↔	Implantation oder Ersetzen der Elektrode(n) eines peripheren Neurostimulators, sonstige
04.6x.31↔	Transposition eines Nerven der Schulter mit interfaszikulärer primärer und sekundärer Naht	04.93.00↔	Entfernen der Elektrode(n) eines peripheren Neurostimulators, n.n.bez.
04.6x.40↔	Transposition eines Nerven des Armes mit epineuraler primärer Naht	04.93.10↔	Entfernen der Elektrode(n) eines peripheren Neurostimulators, Stabelektrode, Einzelelektrodensystem
04.6x.41↔	Transposition eines Nerven des Armes mit epineuraler sekundärer Naht	04.93.11↔	Entfernen der Elektrode(n) eines peripheren Neurostimulators, Stabelektrode, Mehrelektrodensystem
04.6x.42↔	Transposition eines Nerven des Armes mit interfaszikulärer primärer Naht	04.93.20↔	Entfernen der Elektrode(n) eines peripheren Neurostimulators, Plattenelektrode, Einzelelektrodensystem
04.6x.43↔	Transposition eines Nerven des Armes mit interfaszikulärer sekundärer Naht	04.93.21↔	Entfernen der Elektrode(n) eines peripheren Neurostimulators, Plattenelektrode, Mehrelektrodensystem
04.6x.50↔	Transposition eines Nerven des Rumpfes und der unteren Extremität mit epineuraler primärer und sekundärer Naht	04.93.40↔	Entfernen einer Vagusnervelektrode
04.6x.51↔	Transposition eines Nerven des Rumpfes und der unteren Extremität mit interfaszikulärer primärer und sekundärer Naht	04.93.99↔	Entfernen der Elektrode(n) eines peripheren Neurostimulators, sonstige
04.6x.70↔	Transposition mit Neurolyse und Dekompression eines extrakraniellen Hirnnerven	04.94.10↔	Revision ohne Ersatz der Elektrode(n) eines peripheren Neurostimulators, n.n.bez.
04.6x.71↔	Transposition mit Neurolyse und Dekompression des Plexus brachialis oder eines Nerven der Schulter	04.94.11↔	Revision ohne Ersatz der Elektrode(n) eines peripheren Neurostimulators, Stabelektrode, Einzelelektrodensystem
04.6x.72↔	Transposition mit Neurolyse und Dekompression eines Nerven des Armes	04.94.12↔	Revision ohne Ersatz der Elektrode(n) eines peripheren Neurostimulators, Stabelektrode, Mehrelektrodensystem
04.6x.74↔	Transposition mit Neurolyse und Dekompression eines Nerven des Rumpfes und der unteren Extremität	04.94.13↔	Revision ohne Ersatz der Elektrode(n) eines peripheren Neurostimulators, Plattenelektrode, Einzelelektrodensystem
04.6x.75↔	Transposition von sonstigen kranialen und peripheren Nerven	04.94.14↔	Revision ohne Ersatz der Elektrode(n) eines peripheren Neurostimulators, Plattenelektrode, Mehrelektrodensystem
04.6x.99↔	Transposition von kranialen und peripheren Nerven, sonstige	04.94.99↔	Revision ohne Ersatz der Elektrode(n) eines peripheren Neurostimulators, sonstige
04.76↔	Plastische Rekonstruktion einer alten traumatischen Verletzung an kranialen und peripheren Nerven	04.99.00↔	Sonstige Operation an kranialen und peripheren Nerven, n.n.bez.
04.79.00↔	Sonstige Neuroplastik, n.n.bez.	04.99.10↔	Implantation oder Ersetzen einer peripheren Neuroprothese
04.79.10↔	Transplantation und Transposition eines extrakraniellen Hirnnerven mit epineuraler Naht	04.99.11↔	Revision ohne Ersatz einer peripheren Neuroprothese
04.79.11↔	Transplantation und Transposition des Plexus brachialis mit epineuraler Naht	04.99.12↔	Entfernung einer peripheren Neuroprothese
04.79.12↔	Transplantation und Transposition von Nerven der Schulter mit epineuraler Naht	04.99.99↔	Sonstige Operation an kranialen und peripheren Nerven, sonstige
04.79.13↔	Transplantation und Transposition eines Nerven des Armes und der Hand mit epineuraler Naht	05.0↔	Durchtrennung von sympathischen Nerven oder Ganglien
04.79.14↔	Transplantation und Transposition von Nerven des Rumpfes und der unteren Extremität mit epineuraler Naht	05.11↔	Biopsie an einem sympathischen Nerv oder Ganglion
04.79.19↔	Transplantation und Transposition eines sonstigen Nervens mit epineuraler Naht		

05.21↔	Exzision des Ganglion sphenopalatinum	22.62.99↔	Exzision einer Läsion am Sinus maxillaris durch anderen Zugang, sonstige
05.22↔	Zervikale Sympathektomie	29.92↔	Durchtrennung des N. glossopharyngeus
05.23↔	Lumbale Sympathektomie	31.91↔	Durchtrennung des N. laryngeus
05.24↔	Präsakrale Sympathektomie	34.3x.00↔	Exzision oder Destruktion von Läsion oder Gewebe des Mediastinums, n.n.bez.
05.25↔	Periarterielle Sympathektomie	34.3x.10↔	Exzision von Läsion oder Gewebe des Mediastinums
05.26↔	Thorakale Sympathektomie	34.3x.20↔	Resektion von Läsion oder Gewebe des Mediastinums, n.n.bez.
05.29↔	Sonstige Sympathektomie und Exzision eines Ganglions	34.3x.21↔	Resektion von Läsion oder Gewebe des Mediastinums, ohne Resektion an mediastinalen Organen
05.89↔	Sonstige Operation an sympathischem Nerv oder Ganglion	34.3x.22↔	Resektion von Läsion oder Gewebe des Mediastinums, mit Lungenresektion oder Brustwandteilresektion
05.9↔	Sonstige Operationen am Nervensystem	34.3x.23↔	Resektion von Läsion oder Gewebe des Mediastinums, mit Perikardteilresektion
21.07↔	Stillung einer Epistaxis durch Exzision von nasaler Mukosa und Hauttransplantation an Septum und laterale Nasenwand	34.3x.24↔	Resektion von Läsion oder Gewebe des Mediastinums, mit prothetischem Gefässersatz
21.83.00↔	Totale plastische Nasenrekonstruktion, n.n.bez.	34.3x.25↔	Resektion von Läsion oder Gewebe des Mediastinums, mit Lungenresektion und Gefässersatz
21.83.10↔	Septorhinoplastik mit Korrektur des Knorpels oder des Knochens, mit lokalen autogenen Transplantaten	34.3x.26↔	Resektion von Läsion oder Gewebe des Mediastinums, mit Lungenresektion und Perikardteilresektion
21.83.11↔	Septorhinoplastik mit Korrektur des Knorpels oder des Knochens, mit distalen autogenen Transplantaten, allopathen oder xenogenen Transplantaten	34.3x.27↔	Resektion von Läsion oder Gewebe des Mediastinums, mit Perikardteilresektion und Gefässersatz
21.83.12↔	Septorhinoplastik mit Korrektur des Knochens und des Knorpels	34.3x.28↔	Resektion von Läsion oder Gewebe des Mediastinums, mit Lungen- und Perikardteilresektion und Gefässersatz
21.83.20↔	Totale plastische Nasenrekonstruktion mit Implantation von alloplastischen Materialien	34.3x.29↔	Resektion von Läsion oder Gewebe des Mediastinums, sonstige
21.83.99↔	Totale plastische Nasenrekonstruktion, sonstige	34.3x.30↔	Destruktion von Läsion oder Gewebe des Mediastinums
21.84↔	Revision einer Rhinoplastik	34.3x.99↔	Exzision oder Destruktion von Läsion oder Gewebe des Mediastinums, sonstige
21.85↔	Augmentationsrhinoplastik	34.4x.00↔	Exzision oder Destruktion einer Läsion an der Brustwand, n.n.bez.
21.86.00↔	Rhinoplastik der Nasenweichteile, n.n.bez.	34.4x.10↔	Exzision einer Läsion an der Brustwand
21.86.10↔	Rhinoplastik der Nasenweichteile, äußere Nase	34.4x.20↔	Teilresektion einer Läsion an der Brustwand, n.n.bez.
21.86.11↔	Rhinoplastik mit lokalen oder distalen Lappen	34.4x.21↔	Teilresektion einer Läsion an der Brustwand, ohne Rekonstruktion
21.86.99↔	Rhinoplastik der Nasenweichteile, sonstige	34.4x.22↔	Teilresektion einer Läsion an der Brustwand, mit Rekonstruktion
21.87↔	Sonstige Rhinoplastik	34.4x.30↔	Resektion einer Läsion an der Brustwand, komplette Resektion des Sternums, n.n.bez.
21.88.00↔	Sonstige Septumplastik, n.n.bez.	34.4x.31↔	Resektion einer Läsion an der Brustwand, komplette Resektion des Sternums, ohne Rekonstruktion
21.88.10↔	Septumplastik, Septumunterfütterung	34.4x.32↔	Resektion einer Läsion an der Brustwand, komplette Resektion des Sternums, mit Rekonstruktion
21.88.11↔	Septumplastik, Verschluss einer Septumperforation mit Schleimhaut-Verschiebelappen	34.4x.40↔	Destruktion einer Läsion an der Brustwand
21.88.12↔	Septumplastik, Plastische Korrektur ohne Resektion	34.4x.99↔	Exzision oder Destruktion einer Läsion an der Brustwand, sonstige
21.88.13↔	Septumplastik, Plastische Korrektur mit Resektion	34.74↔	Korrektur einer Brustwanddeformität
21.88.14↔	Septumplastik, Plastische Rekonstruktion des Nasenseptums, mit lokalen autogenen Transplantaten (Austauschplastik)	34.79.00↔	Sonstige plastische Rekonstruktion an der Brustwand, n.n.bez.
21.88.15↔	Septumplastik, Plastische Rekonstruktion des Nasenseptums, mit distalen autogenen Transplantaten, allopathen oder xenogenen Transplantaten	34.79.10↔	Sonstige plastische Rekonstruktion an der Brustwand, sekundärer Verschluss einer Thorakotomie, n.n.bez.
21.88.99↔	Sonstige Septumplastik, sonstige	34.79.11↔	Sonstige plastische Rekonstruktion an der Brustwand, sekundärer Verschluss einer Thorakotomie, durch Draht
21.89↔	Sonstige plastische Rekonstruktion und Operationen an der Nase	34.79.12↔	Sonstige plastische Rekonstruktion an der Brustwand, sekundärer Verschluss einer Thorakotomie, durch Platte
22.2x.00↔	Endonasale Nasennebenhöhlen-Eröffnung, n.n.bez.	34.79.19↔	Sonstige plastische Rekonstruktion an der Brustwand, sekundärer Verschluss einer Thorakotomie, sonstige
22.2x.10↔	Infundibulotomie ohne Kieferhöhlenfensterung	34.79.20↔	Sonstige plastische Rekonstruktion an der Brustwand, Stabilisierung, offen chirurgisch, n.n.bez.
22.2x.11↔	Infundibulotomie mit Kieferhöhlenfensterung	34.79.21↔	Sonstige plastische Rekonstruktion an der Brustwand, Stabilisierung, offen chirurgisch, durch Draht
22.2x.20↔	Endonasale Nasennebenhöhlen-Eröffnung durch Ballondilatation, n.n.bez.	34.79.22↔	Sonstige plastische Rekonstruktion an der Brustwand, Stabilisierung, offen chirurgisch, durch Platte
22.2x.21↔	Endonasale Nasennebenhöhlen-Eröffnung durch Ballondilatation, Keilbeinhöhle	34.79.29↔	Sonstige plastische Rekonstruktion an der Brustwand, Stabilisierung, offen chirurgisch, sonstige
22.2x.22↔	Endonasale Nasennebenhöhlen-Eröffnung durch Ballondilatation, Stirnhöhle	34.79.30↔	Sonstige plastische Rekonstruktion an der Brustwand, offene Reposition einer Sternumfraktur, n.n.bez.
22.2x.23↔	Endonasale Nasennebenhöhlen-Eröffnung durch Ballondilatation, Kieferhöhle	34.79.31↔	Sonstige plastische Rekonstruktion an der Brustwand, offene Reposition einer Sternumfraktur, durch Draht
22.2x.28↔	Endonasale Nasennebenhöhlen-Eröffnung durch Ballondilatation, mehrere Nasennebenhöhlen	34.79.32↔	Sonstige plastische Rekonstruktion an der Brustwand, offene Reposition einer Sternumfraktur, durch Platte
22.2x.29↔	Endonasale Nasennebenhöhlen-Eröffnung durch Ballondilatation, sonstige	34.79.39↔	Sonstige plastische Rekonstruktion an der Brustwand, offene Reposition einer Sternumfraktur, sonstige
22.2x.99↔	Sonstige Endonasale Nasennebenhöhlen-Eröffnung	34.79.40↔	Sonstige plastische Rekonstruktion an der Brustwand, Knochenplastik und Knochen transplantation
22.61↔	Exzision einer Läsion am Sinus maxillaris durch den Zugang nach Caldwell-Luc		
22.62.00↔	Exzision einer Läsion am Sinus maxillaris durch anderen Zugang, n.n.bez.		
22.62.10↔	Exzision einer Läsion am Sinus maxillaris, endoskopisch, n.n.bez.		
22.62.11↔	Endonasale Resektion der medialen Kieferhöhlenwand		
22.62.19↔	Exzision einer Läsion am Sinus maxillaris, endoskopisch, sonstige		
22.62.20↔	Exzision einer Läsion am Sinus maxillaris, offen chirurgisch, n.n.bez.		
22.62.21↔	Mediale Resektion der Kieferhöhlenwand, offen chirurgisch		
22.62.29↔	Exzision einer Läsion am Sinus maxillaris, offen chirurgisch, sonstige		

34.79.99↔	Sonstige plastische Rekonstruktion an der Brustwand, sonstige	39.72.33↔	Perkutan-transluminale Embolisation einer Gefässmissbildung durch Mikrokatheter, Verwendung von drei Mikrokathetern
34.81↔	Exzision von Läsion oder Gewebe am Zwerchfell	39.72.34↔	Perkutan-transluminale Embolisation einer Gefässmissbildung durch Mikrokatheter, Verwendung von vier Mikrokathetern
34.93↔	Plastische Rekonstruktion an der Pleura	39.72.35↔	Perkutan-transluminale Embolisation einer Gefässmissbildung durch Mikrokatheter, Verwendung von fünf Mikrokathetern
38.21↔	Biopsie eines Blutgefässes	39.72.36↔	Perkutan-transluminale Embolisation einer Gefässmissbildung durch Mikrokatheter, Verwendung von 6 und mehr Mikrokathetern
39.50.00↔	Angioplastik oder Atherektomie an sonstigem(n) Nicht-Herzkranzgefäss(en), n.n.bez.	39.72.99↔	Endovaskuläre plastische Rekonstruktion oder Okklusion von Gefässen am Kopf und Hals, sonstige
39.50.10↔	Angioplastik oder Atherektomie an sonstigem(n) Nicht-Herzkranzgefäss(en) mit Ballon, n.n.bez.	39.73.00↔	Endovaskuläre Implantation eines Grafts an der thorakalen Aorta, n.n.bez.
39.50.11↔	Angioplastik oder Atherektomie an sonstigem(n) Nicht-Herzkranzgefäss(en) mit einfacher Ballon	39.73.10↔	Endovaskuläre Implantation eines Grafts in die Aorta thoracica, ohne Fenestrierung oder Seitenarm
39.50.12↔	Angioplastik oder Atherektomie an sonstigem(n) Nicht-Herzkranzgefäss(en) mit cutting Ballon	39.73.11↔	Endovaskuläre Implantation eines Grafts in die Aorta thoracica, mit Fenestrierung oder Seitenarm
39.50.13↔	Angioplastik oder Atherektomie an sonstigem(n) Nicht-Herzkranzgefäss(en) mit Kryoplastie-Ballon	39.73.20↔	Endovaskuläre Implantation eines Grafts in die Aorta thoracoabdominalis
39.50.14↔	Angioplastik oder Atherektomie an sonstigem(n) Nicht-Herzkranzgefäss(en) mit Drug eluting Ballon	39.73.99↔	Endovaskuläre Implantation eines Grafts an der thorakalen Aorta, sonstige
39.50.19↔	Angioplastik oder Atherektomie an sonstigem(n) Nicht-Herzkranzgefäss(en) mit sonstiger Ballon	39.75.01↔	Perkutan-transluminale Gefässintervention, sonstige Gefässe, Fremdkörperentfernung mit Bergekatheter, Körbchenkatheter, etc.
39.50.20↔	Angioplastik Blade-Laserangioplastie an sonstigem(n) Nicht-Herzkranzgefäss(en)	39.75.10↔	Perkutan-transluminale Gefässintervention, sonstige Gefässe, Kathetersysteme zu Rekanalisation von Totalverschlüssen
39.50.21↔	Angioplastik Thrombektomie an sonstigem(n) Nicht-Herzkranzgefäss(en)	39.75.11↔	Perkutan-transluminale Gefässintervention, sonstige Gefässe, Rotationstherombektomie
39.50.99↔	Angioplastik oder Atherektomie an sonstigem(n) Nicht-Herzkranzgefäss(en), sonstige	39.75.12↔	Perkutan-transluminale Gefässintervention, sonstige Gefässe, Laserangioplastie
39.52.99↔	Sonstige Korrektur eines Aneurysmas, sonstige	39.75.13↔	Perkutan-transluminale Gefässintervention, sonstige Gefässe, Anti-Embolie-System (periphere oder viscerale Gefässe)
39.71.00↔	Endovaskuläre Implantation eines Grafts in Aorta abdominalis, n.n.bez.	39.75.14↔	Perkutan-transluminale Gefässintervention, sonstige Gefässe, Atherektomie
39.71.10↔	Endovaskuläre Implantation eines Grafts in Aorta abdominalis, aortobiliakal, ohne Fenestrierung oder Seitenarm	39.75.15↔	Perkutan-transluminale Gefässintervention, sonstige Gefässe, selektive Thrombolyse
39.71.11↔	Endovaskuläre Implantation eines Grafts in Aorta abdominalis, aortobiliakal, mit Fenestrierung oder Seitenarm	39.75.16↔	Perkutan-transluminale Gefässintervention sonstige Gefässe, selektive Thrombolyse, ultraschallunterstützt
39.71.12↔	Endovaskuläre Implantation eines Grafts in Aorta abdominalis, Bifurkationsprothese, aortobiliakal, ohne Fenestrierung oder Seitenarm	39.75.30↔	Zerebrale Perfusionsaugmentation durch partielle endoortale Ballonokklusion
39.71.13↔	Endovaskuläre Implantation eines Grafts in Aorta abdominalis, Bifurkationsprothese, aortobiliakal, mit Fenestrierung oder Seitenarm	39.76.50↔	Perkutane selektive Thrombolyse an extrakraniellen Gefässen des Kopfes und Halses
39.71.14↔	Endovaskuläre Implantation eines Grafts in Aorta abdominalis, Rohrprothese, aortal, ohne Fenestrierung oder Seitenarm	39.76.70↔	Perkutane endovaskuläre Fremdkörperentfernung aus extrakraniellen Gefässen des Kopfes und Halses
39.71.15↔	Endovaskuläre Implantation eines Grafts in Aorta abdominalis, Rohrprothese, aortal, mit Fenestrierung oder Seitenarm	39.77.50↔	Perkutane selektive Thrombolyse von intrakraniellen(n) Gefäss(en)
39.71.99↔	Endovaskuläre Implantation eines Grafts in Aorta abdominalis, sonstige	39.77.70↔	Perkutane endovaskuläre Fremdkörperentfernung aus intrakraniellen(n) Gefäss(en)
39.72.00↔	Endovaskuläre plastische Rekonstruktion oder Okklusion von Gefässen am Kopf und Hals, n.n.bez.	39.79.11↔	Endovaskuläre Implantation eines Grafts an Viszeralgefässen
39.72.10↔	Selektive Embolisation von intrakraniellen Gefässen, n.n.bez.	39.79.12↔	Endovaskuläre Implantation eines Grafts an Gefässen des Beckens
39.72.11↔	Selektive Embolisation von intrakraniellen Gefässen mit Partikeln oder Metallspiralen	39.79.13↔	Endovaskuläre Implantation eines Grafts an abdominalen Gefässen
39.72.12↔	Selektive Embolisation von intrakraniellen Gefässen mit embolisierenden Flüssigkeiten, ablösbaren Ballons oder Schirmen	39.79.19↔	Endovaskuläre Implantation eines Grafts an sonstigen Gefässen, sonstige
39.72.13↔	Selektive Embolisation von intrakraniellen Gefässen durch Stents als Flow-Diverter	39.79.20↔	Coil-Embolisation oder -Verschluss von sonstigen Gefässen, n.n.bez.
39.72.14↔	Selektive Embolisation von intrakraniellen Gefässen mit adhäsivem Embolisat	39.79.21↔	Coil-Embolisation oder -Verschluss von Gefässen der oberen Extremitäten
39.72.19↔	Selektive Embolisation von intrakraniellen Gefässen, sonstige	39.79.22↔	Coil-Embolisation oder -Verschluss der Aorta
39.72.20↔	Selektive Embolisation von extrakraniellen Gefässen des Kopfes und des Halses, n.n.bez.	39.79.24↔	Coil-Embolisation oder -Verschluss von thorakalen Gefässen
39.72.21↔	Selektive Embolisation von extrakraniellen Gefässen des Kopfes und des Halses mit Partikeln oder Metallspiralen	39.79.25↔	Coil-Embolisation oder -Verschluss von viszeralen Gefässen
39.72.22↔	Selektive Embolisation von extrakraniellen Gefässen des Kopfes und des Halses mit embolisierenden Flüssigkeiten, ablösbaren Ballons oder Schirmen	39.79.26↔	Coil-Embolisation oder -Verschluss von abdominalen Gefässen
39.72.24↔	Selektive Embolisation von extrakraniellen Gefässen des Kopfes und des Halses mit adhäsivem Embolisat	39.79.27↔	Coil-Embolisation oder -Verschluss von Gefässen der unteren Extremitäten
39.72.29↔	Selektive Embolisation von extrakraniellen Gefässen des Kopfes und des Halses, sonstige	39.79.28↔	Coil-Embolisation oder -Verschluss von spinalen Gefässen
39.72.30↔	Perkutan-transluminale Embolisation einer Gefässmissbildung durch Mikrokatheter, n.n.bez.	39.79.29↔	Coil-Embolisation oder -Verschluss von sonstigen Gefässen, sonstige
39.72.31↔	Perkutan-transluminale Embolisation einer Gefässmissbildung durch Mikrokatheter, Verwendung von einem Mikrokatheter	39.79.30↔	Selektive Embolisation mit embolisierenden Flüssigkeiten von sonstigen Gefässen, n.n.bez.
39.72.32↔	Perkutan-transluminale Embolisation einer Gefässmissbildung durch Mikrokatheter, Verwendung von zwei Mikrokathetern	39.79.31↔	Selektive Embolisation mit embolisierenden Flüssigkeiten von Gefässen der oberen Extremitäten

39.79.32↔	Selektive Embolisation mit embolisierenden Flüssigkeiten der Aorta	39.79.80↔	Kathertertechnischer Verschluss von Arterien mittels Radiofrequenz, sonstige Gefässe, n.n.bez.
39.79.34↔	Selektive Embolisation mit embolisierenden Flüssigkeiten von thorakalen Gefässen	39.79.81↔	Kathertertechnischer Verschluss mittels Radiofrequenz an Arterien der oberen Extremitäten
39.79.35↔	Selektive Embolisation mit embolisierenden Flüssigkeiten von viszeralen Gefässen	39.79.82↔	Kathertertechnischer Verschluss mittels Radiofrequenz an der Aorta
39.79.36↔	Selektive Embolisation mit embolisierenden Flüssigkeiten von abdominalen Gefässen	39.79.84↔	Kathertertechnischer Verschluss mittels Radiofrequenz an thorakalen Gefässen
39.79.37↔	Selektive Embolisation mit embolisierenden Flüssigkeiten von Gefässen der unteren Extremitäten	39.79.85↔	Kathertertechnischer Verschluss mittels Radiofrequenz an Gefässen der unteren Extremitäten
39.79.38↔	Selektive Embolisation mit embolisierenden Flüssigkeiten von spinalen Gefässen	39.79.86↔	Kathertertechnischer Verschluss mittels Radiofrequenz an viszeralen Gefässen
39.79.39↔	Selektive Embolisation mit embolisierenden Flüssigkeiten von sonstigen Gefässen, sonstige	39.79.87↔	Kathertertechnischer Verschluss mittels Radiofrequenz an abdominalen Gefässen
39.79.40↔	Selektive Embolisation mit ablösbaren Ballons von sonstigen Gefässen, n.n.bez.	39.79.89↔	Kathertertechnischer Verschluss mittels Radiofrequenz an sonstigen Gefässen, sonstige
39.79.41↔	Selektive Embolisation mit ablösbaren Ballons von Gefässen der oberen Extremitäten	39.90.00↔	Einsetzen von peripheren Gefässstent(s) ohne Medikamenten-Freisetzung, n.n.bez.
39.79.42↔	Selektive Embolisation mit ablösbaren Ballons der Aorta	39.90.10↔	Einsetzen von Gefässstent(s) in nicht-kardiale Gefässe, bare Stents
39.79.44↔	Selektive Embolisation mit ablösbaren Ballons von thorakalen Gefässen	39.90.11↔	Einsetzen von Gefässstent(s) in nicht-kardiale Gefässe, bioresorbierbare Stents
39.79.45↔	Selektive Embolisation mit ablösbaren Ballons von viszeralen Gefässen	39.90.12↔	Einsetzen von Gefässstent(s) in nicht-kardiale Gefässe, grosslumige Stents n.n.bez.
39.79.46↔	Selektive Embolisation mit ablösbaren Ballons von abdominalen Gefässen	39.90.13↔	Einsetzen von Gefässstent(s) in nicht-kardiale Gefässe, grosslumige Stents ungedeckt
39.79.47↔	Selektive Embolisation mit ablösbaren Ballons von spinalen Gefässen	39.90.14↔	Einsetzen von Gefässstent(s) in nicht-kardiale Gefässe, Grosslumige Stents gecovered
39.79.48↔	Selektive Embolisation mit ablösbaren Ballons von Gefässen der unteren Extremitäten	39.90.15↔	Einsetzen von Gefässstent(s) in nicht-kardiale Gefässe, gecovered Stents (Stentgrafts) in nicht-aneurysmatischen Gefässen
39.79.49↔	Selektive Embolisation mit ablösbaren Ballons von sonstigen Gefässen, sonstige	39.90.16↔	Einsetzen von Gefässstent(s) in nichtkardiale Gefässe, gecoverte Stent-Grafts mit bioaktiver Oberfläche
39.79.50↔	Selektive Embolisation mit Schirmen von sonstigen Gefässen, n.n.bez.	39.90.17↔	Einsetzen von peripheren Gefässstent(s), Multilayerstents
39.79.51↔	Selektive Embolisation mit Schirmen von Gefässen der oberen Extremitäten	39.90.19↔	Einsetzen von Gefässstent(s) in nicht-kardiale Gefässe, sonstige Stents
39.79.52↔	Selektive Embolisation mit Schirmen der Aorta	39.90.30↔	Einsetzen von überlangen Stent(s) (>10 cm) in nicht-kardiale Gefässe, n.n.bez.
39.79.54↔	Selektive Embolisation mit Schirmen von thorakalen Gefässen	39.90.31↔	Einsetzen von überlangen bare Stent(s) (>10 cm) in nicht-kardiale Gefässe
39.79.55↔	Selektive Embolisation mit Schirmen von viszeralen Gefässen	39.90.32↔	Einsetzen von überlangen covered Stent(s) (>10 cm) in nicht-kardiale Gefässe
39.79.56↔	Selektive Embolisation mit Schirmen von abdominalen Gefässen	39.90.39↔	Einsetzen von überlangen Stent(s) (>10 cm) in nicht-kardiale Gefässe, sonstige
39.79.57↔	Selektive Embolisation mit Schirmen von Gefässen der unteren Extremitäten	39.90.99↔	Einsetzen von peripheren Gefässstent(s) ohne Medikamenten-Freisetzung, sonstige
39.79.58↔	Selektive Embolisation mit Schirmen von spinalen Gefässen	40.11.10↔	Offene (Inzisions-) Biopsie eines mediastinalen, paraaortalen, iliakalen oder pelvinalen Lymphknotens
39.79.59↔	Selektive Embolisation mit Schirmen von sonstigen Gefässen, sonstige	40.11.11↔	Offene (Inzisions-) Biopsie eines zervikalen, supraklavikulären, axillären oder inguinalen Lymphknotens
39.79.60↔	Selektive Embolisation mit Partikeln von sonstigen Gefässen, n.n.bez.	40.21.00↔	Exzision eines tiefen zervikalen Lymphknotens, n.n.bez.
39.79.61↔	Selektive Embolisation mit Partikeln von Gefässen der oberen Extremitäten	40.21.10↔	Exzision einzelner Lymphknoten und Lymphgefässe, zervikal, ohne Markierung
39.79.62↔	Selektive Embolisation mit Partikeln der Aorta	40.21.11↔	Exzision einzelner Lymphknoten und Lymphgefässe, zervikal, mit Radionuklidmarkierung oder Farbstoffmarkierung (Sentinel-Lymphnodektomie)
39.79.64↔	Selektive Embolisation mit Partikeln von thorakalen Gefässen	40.21.99↔	Exzision eines tiefen zervikalen Lymphknotens, sonstige
39.79.65↔	Selektive Embolisation mit Partikeln von viszeralen Gefässen	40.22.00↔	Exzision eines mamma-internalen Lymphknotens, n.n.bez.
39.79.66↔	Selektive Embolisation mit Partikeln von abdominalen Gefässen	40.22.10↔	Exzision eines mamma-internalen Lymphknotens, thorakoskopisch
39.79.67↔	Selektive Embolisation mit Partikeln von Gefässen der unteren Extremitäten	40.22.20↔	Exzision eines mamma-internalen Lymphknotens, offen chirurgisch
39.79.68↔	Selektive Embolisation mit Partikeln von spinalen Gefässen	40.22.99↔	Exzision eines mamma-internalen Lymphknotens, sonstige
39.79.69↔	Selektive Embolisation mit Partikeln von sonstigen Gefässen, sonstige	40.23.00↔	Exzision eines axillären Lymphknotens, n.n.bez.
39.79.70↔	Kathertertechnischer Verschluss von Arterien mittels Laser, sonstigen Gefässen, n.n.bez.	40.23.10↔	Exzision eines axillären Lymphknotens, ohne Markierung
39.79.71↔	Kathertertechnischer Verschluss mittels Laser, an Arterien der oberen Extremitäten	40.23.11↔	Exzision eines axillären Lymphknotens, mit Radionuklidmarkierung oder Farbstoffmarkierung (Sentinel-Lymphnodektomie)
39.79.72↔	Kathertertechnischer Verschluss mittels Laser, an der Aorta	40.23.99↔	Exzision eines axillären Lymphknotens, sonstige
39.79.74↔	Kathertertechnischer Verschluss mittels Laser, an thorakalen Gefässen	40.24.00↔	Exzision eines inguinalen Lymphknotens, n.n.bez.
39.79.75↔	Kathertertechnischer Verschluss mittels Laser, an Gefässen der unteren Extremitäten	40.24.10↔	Exzision eines inguinalen Lymphknotens, offen chirurgisch, ohne Markierung
39.79.76↔	Kathertertechnischer Verschluss mittels Laser, an viszeralen Gefässen		
39.79.77↔	Kathertertechnischer Verschluss mittels Laser, an abdominalen Gefässen		
39.79.79↔	Kathertertechnischer Verschluss von Arterien mittels Laser, sonstige Gefässe, sonstige		



40.24.11↔	Exzision eines inguinalen Lymphknotens, offen chirurgisch, mit Radionuklidmarkierung oder Farbstoffmarkierung (Sentinel-Lymphnodektomie)	40.54.11↔	Radikale Exzision von inguinalen Lymphknoten im Rahmen eines anderen Eingriffs
40.24.20↔	Exzision eines inguinalen Lymphknotens, laparoskopisch	40.54.99↔	Radikale Exzision von inguinalen Lymphknoten, sonstige
40.24.99↔	Exzision eines inguinalen Lymphknotens, sonstige	40.59.00↔	Radikale Exzision anderer Lymphknoten, n.n.bez.
40.29.10↔	Exzision eines mediastinalen Lymphknotens, n.n.bez.	40.59.10↔	Radikale Exzision anderer Lymphknoten als selbständiger Eingriff, n.n.bez.
40.29.11↔	Exzision eines mediastinalen Lymphknotens, offen chirurgisch	40.59.11↔	Radikale Exzision mediastinaler Lymphknoten als selbständiger Eingriff
40.29.12↔	Exzision eines mediastinalen Lymphknotens, thorakoskopisch	40.59.12↔	Radikale Exzision peribronchialer Lymphknoten als selbständiger Eingriff
40.29.19↔	Exzision eines mediastinalen Lymphknotens, sonstige	40.59.19↔	Radikale Exzision anderer Lymphknoten als selbständiger Eingriff, sonstige
40.29.20↔	Exzision eines paraaortalen Lymphknotens	40.59.20↔	Radikale Exzision anderer Lymphknoten im Rahmen eines anderen Eingriffs, n.n.bez.
40.29.30↔	Exzision eines iliakalen Lymphknotens	40.59.21↔	Radikale Exzision mediastinaler Lymphknoten im Rahmen eines anderen Eingriffs
40.29.70↔	Exzision eines Lymphangioms oder Hygroma cysticum	40.59.22↔	Radikale Exzision peribronchialer Lymphknoten im Rahmen eines anderen Eingriffs
40.29.80↔	Exzision mehrerer abdominaler Lymphknotenstationen (mit Leberbiopsie), n.n.bez.	40.59.29↔	Radikale Exzision anderer Lymphknoten im Rahmen eines anderen Eingriffs, sonstige
40.29.81↔	Exzision mehrerer abdominaler Lymphknotenstationen (mit Leberbiopsie), offen chirurgisch [Staging-Laparotomie]	40.59.99↔	Radikale Exzision anderer Lymphknoten, sonstige
40.29.82↔	Exzision mehrerer abdominaler Lymphknotenstationen (mit Leberbiopsie), laparoskopisch [Staging-Laparoskopie]	40.9x.00↔	Sonstige Operationen an lymphatischen Strukturen, n.n.bez.
40.29.89↔	Exzision mehrerer abdominaler Lymphknotenstationen (mit Leberbiopsie), sonstige	40.9x.10↔	Anastomose zur Beseitigung eines Lymphödems
40.29.99↔	Einfache Exzision einer anderen lymphatischen Struktur, sonstige	40.9x.20↔	Inzision einer Lymphozele
40.3x.10↔	Regionale Lymphadenektomie als selbständiger Eingriff, n.n.bez.	40.9x.30↔	Drainage eines Lymphödems
40.3x.11↔	Regionale Lymphadenektomie als selbständiger Eingriff, zervikal	40.9x.40↔	Therapeutische perkutane Punktion einer Lymphozele
40.3x.12↔	Regionale Lymphadenektomie als selbständiger Eingriff, axillär	40.9x.99↔	Sonstige Operationen an lymphatischen Strukturen, sonstige
40.3x.13↔	Regionale Lymphadenektomie als selbständiger Eingriff, paraaortal, pelvin, obturatorisch oder iliakal	41.42.00↔	Exzision oder Destruktion von Läsion oder Gewebe der Milz, n.n.bez.
40.3x.14↔	Regionale Lymphadenektomie als selbständiger Eingriff, inguinal, offen chirurgisch	41.42.10↔	Exzision von Läsion oder Gewebe der Milz
40.3x.15↔	Regionale Lymphadenektomie als selbständiger Eingriff, inguinale, laparoskopisch	41.42.20↔	Destruktion von Läsion oder Gewebe der Milz
40.3x.16↔	Regionale Lymphadenektomie als selbständiger Eingriff, mediastinal und peribronchial	41.42.99↔	Exzision oder Destruktion von Läsion oder Gewebe der Milz, sonstige
40.3x.19↔	Regionale Lymphadenektomie als selbständiger Eingriff, sonstige	41.43↔	Partielle Splenektomie
40.3x.21↔	Regionale Lymphadenektomie im Rahmen eines anderen Eingriffs, zervikal	41.5↔	Totale Splenektomie
40.3x.22↔	Regionale Lymphadenektomie im Rahmen eines anderen Eingriffs, axillär	44.44↔	Katheterembolisation zur Blutstillung in Magen oder Duodenum
40.3x.23↔	Regionale Lymphadenektomie im Rahmen eines anderen Eingriffs, paraaortal, pelvin oder iliakal	50.12.00↔	Offene Biopsie an der Leber, n.n.bez.
40.3x.24↔	Regionale Lymphadenektomie im Rahmen eines anderen Eingriffs, obturatorisch	50.12.09↔	Offene Biopsie an der Leber, sonstige
40.3x.25↔	Regionale Lymphadenektomie im Rahmen eines anderen Eingriffs, inguinale	50.12.11↔	Biopsie an der Leber, durch Exzision, offen chirurgisch
40.3x.26↔	Regionale Lymphadenektomie im Rahmen eines anderen Eingriffs, mediastinal und peribronchial	50.12.12↔	Biopsie an der Leber, durch Nadelbiopsie, offen chirurgisch
40.3x.29↔	Regionale Lymphadenektomie im Rahmen eines anderen Eingriffs, sonstige	50.14↔	Laparoskopische Leberbiopsie
40.50↔	Radikale Exzision von Lymphknoten, n.n.bez.	55.01.11↔	Nephrotomie, offen chirurgisch
40.51.00↔	Radikale Exzision von axillären Lymphknoten, n.n.bez.	55.01.12↔	Nephrotomie, offen chirurgisch zur Exploration
40.51.10↔	Radikale Exzision von axillären Lymphknoten als selbständiger Eingriff	55.01.13↔	Nephrotomie, offen chirurgisch zur Punktion einer Zyste
40.51.11↔	Radikale Exzision von axillären Lymphknoten im Rahmen eines anderen Eingriffs	55.24↔	Offene Nierenbiopsie
40.51.99↔	Radikale Exzision von axillären Lymphknoten, sonstige	55.81↔	Naht einer Rissverletzung an der Niere
40.52.00↔	Radikale Exzision von periaortalen Lymphknoten, n.n.bez.	55.84↔	Reposition einer Nierenstiel-Torsion
40.52.10↔	Radikale Exzision von retroperitonealen (paraaortal, parakaval) und pelvinen Lymphknoten als selbständiger Eingriff	62.3x.00↔	Einseitige Orchidektomie, n.n.bez.
40.52.11↔	Radikale Exzision von retroperitonealen (paraaortal, parakaval) und pelvinen Lymphknoten im Rahmen eines anderen Eingriffs	62.3x.10↔	Einseitige Orchidektomie, skrotal, ohne Epididymektomie
40.52.99↔	Radikale Exzision von periaortalen Lymphknoten, sonstige	62.3x.11↔	Einseitige Orchidektomie, skrotal, mit Epididymektomie
40.53.00↔	Radikale Exzision von iliakalen Lymphknoten, n.n.bez.	62.3x.20↔	Einseitige Orchidektomie, Inguinalhoden, ohne Epididymektomie
40.53.10↔	Radikale Exzision von iliakalen Lymphknoten als selbständiger Eingriff	62.3x.21↔	Einseitige Orchidektomie, Inguinalhoden, mit Epididymektomie
40.53.11↔	Radikale Exzision von iliakalen Lymphknoten im Rahmen eines anderen Eingriffs	62.3x.30↔	Einseitige Orchidektomie, Abdominalhoden, offen chirurgisch
40.53.99↔	Radikale Exzision von iliakalen Lymphknoten, sonstige	62.3x.31↔	Einseitige Orchidektomie, Abdominalhoden, laparoskopisch
40.54.00↔	Radikale Exzision von inguinalen Lymphknoten, n.n.bez.	62.3x.40↔	Einseitige Orchidektomie, radikal
40.54.10↔	Radikale Exzision von inguinalen Lymphknoten als selbständiger Eingriff	62.3x.99↔	Einseitige Orchidektomie, sonstige
		62.41↔	Entfernen beider Hoden im gleichen Eingriff
		77.10↔	Sonstige Knocheninzision ohne Knochendurchtrennung, ohne Angabe der Lokalisation
		77.11.00↔	Sonstige Knocheninzision ohne Knochendurchtrennung an Skapula, Klavikula, Rippen und Sternum, n.n.bez.
		77.11.10↔	Knocheninzision an Skapula und Klavikula, Exploration und Knochenbohrung
		77.11.11↔	Knocheninzision an Skapula und Klavikula, Fremdkörperentfernung
		77.11.12↔	Knocheninzision an Skapula und Klavikula, Einlage und Entfernung eines Medikamententrägers
		77.11.13↔	Knocheninzision an Skapula und Klavikula, Drainage
		77.11.20↔	Knocheninzision an Rippen und Sternum, Exploration und Knochenbohrung

77.11.21↔	Knocheninzision an Rippen und Sternum, Fremdkörperentfernung	78.29.91↔	Permanente Epiphyseodese an anderen näher bezeichneten Knochen, ausser Gesichtsschädelknochen
77.11.22↔	Knocheninzision an Rippen und Sternum, Einlage und Entfernung eines Medikamententrägers	78.29.92↔	Therapeutische Epiphyseolyse an anderen näher bezeichneten Knochen, ausser Gesichtsschädelknochen
77.11.23↔	Knocheninzision an Rippen und Sternum, Drainage	78.30↔	Verlängerungsteotomie an Extremitäten, ohne Angabe der Lokalisation
77.11.99↔	Sonstige Knocheninzision ohne Knochendurchtrennung an Skapula, Klavikula, Rippen und Sternum, sonstige	78.39.99↔	Verlängerungsteotomie an anderen näher bezeichneten Knochen, sonstige
77.20↔	Keilosteotomie, ohne Angabe der Lokalisation	78.40↔	Sonstige plastische Rekonstruktion an Knochen, ohne Angabe der Lokalisation
77.21.00↔	Keilosteotomie an Skapula, Klavikula, Rippen und Sternum, n.n.bez.	78.49.00↔	Sonstige plastische Rekonstruktion an anderen näher bezeichneten Knochen, ausser Gesichtsschädelknochen, n.n.bez.
77.29.00↔	Sonstige Keilosteotomie an anderen näher bezeichneten Knochen, ausser Gesichtsschädelknochen, n.n.bez.	78.49.10↔	Sonstige plastische Rekonstruktion an anderen näher bezeichneten Knochen, n.n.bez.
77.29.99↔	Sonstige Keilosteotomie an anderen näher bezeichneten Knochen, ausser Gesichtsschädelknochen, sonstige	78.49.19↔	Sonstige plastische Rekonstruktion an anderen näher bezeichneten Knochen, sonstige
77.30↔	Sonstige Knochendurchtrennung, ohne Angabe der Lokalisation	78.51.10↔	Revision von Osteosynthesematerial ohne Materialersatz an Skapula, Klavikula, Rippen und Sternum
77.31.00↔	Sonstige Knochendurchtrennung an Skapula, Klavikula, Rippen und Sternum, n.n.bez.	78.59.00↔	Innere Knochenfixation ohne Reposition der Fraktur an anderen näher bezeichneten Knochen, ausser Gesichtsschädelknochen, n.n.bez.
77.31.10↔	Sonstige Knochendurchtrennung an Skapula	78.59.30↔	Revision von Osteosynthesematerial ohne Materialersatz am Becken
77.31.11↔	Sonstige Knochendurchtrennung an Klavikula	78.59.90↔	Revision von Osteosynthesematerial ohne Materialersatz an anderen näher bezeichneten Knochen, ausser Gesichtsschädelknochen
77.31.20↔	Sonstige Knochendurchtrennung an der Rippe	78.59.99↔	Innere Knochenfixation ohne Reposition der Fraktur an anderen näher bezeichneten Knochen, ausser Gesichtsschädelknochen, sonstige
77.31.21↔	Sonstige Knochendurchtrennung am Sternum	78.61.11↔	Knochenimplantatentfernung an Rippen und Sternum
77.31.99↔	Sonstige Knochendurchtrennung an Skapula, Klavikula, Rippen und Sternum, sonstige	78.90↔	Einsetzen eines Knochenwachstumsstimulators, ohne Angabe der Lokalisation
77.39.00↔	Sonstige Knochendurchtrennung an anderen näher bezeichneten Knochen, ausser Gesichtsschädelknochen, n.n.bez.	78.91↔	Einsetzen eines Knochenwachstumsstimulators an Skapula, Klavikula, Rippen und Sternum
77.39.49↔	Sonstige Knochendurchtrennung an Phalangen des Fusses	78.97↔	Einsetzen eines Knochenwachstumsstimulators an Tibia und Fibula
77.60↔	Lokale Resektion von Knochenläsion oder -gewebe, ohne Angabe der Lokalisation	78.99↔	Einsetzen eines Knochenwachstumsstimulators an anderen näher bezeichneten Knochen, ausser Gesichtsschädelknochen
77.61.00↔	Lokale Resektion von Knochenläsion oder -gewebe an Skapula, Klavikula, Rippen und Sternum, n.n.bez.	79.10↔	Geschlossene Reposition einer Fraktur mit innerer Knochenfixation, ohne Angabe der Lokalisation
77.61.99↔	Lokale Resektion von Knochenläsion oder -gewebe an Skapula, Klavikula, Rippen und Sternum, sonstige	79.19.00↔	Geschlossene Reposition einer Fraktur anderer bezeichneter Knochen mit innerer Knochenfixation, n.n.bez.
77.81.00↔	Sonstige partielle Knochenresektion an Skapula, Klavikula, Rippen und Sternum, n.n.bez.	79.19.11↔	Geschlossene Reposition einer Fraktur von Rippen mit innerer Fixation
77.81.99↔	Sonstige partielle Knochenresektion an Skapula, Klavikula, Rippen und Sternum, sonstige	79.19.12↔	Geschlossene Reposition einer Fraktur von Sternum mit innerer Fixation
77.89.30↔	Sonstige partielle Knochenresektion am Becken	79.19.99↔	Geschlossene Reposition einer Fraktur anderer bezeichneter Knochen mit innerer Knochenfixation, sonstige
77.99.30↔	Totale Knochenresektionen am Becken	79.20↔	Offene Reposition einer Fraktur ohne innere Knochenfixation, ohne Angabe der Lokalisation
78.02.12↔	Knochentransplantation am Humerus, allogene	79.29.00↔	Offene Reposition einer Fraktur anderer bezeichneter Knochen ohne innere Knochenfixation, n.n.bez.
78.03.12↔	Knochentransplantation an Radius und Ulna, allogene	79.29.20↔	Offene Reposition einer Fraktur des Beckens ohne innere Knochenfixation
78.04.12↔	Knochentransplantation an Karpalia und Metakarpalia, allogene	79.29.99↔	Offene Reposition einer Fraktur anderer bezeichneter Knochen ohne innere Knochenfixation, sonstige
78.05.12↔	Knochentransplantation am Femur, allogene	79.30↔	Offene Reposition einer Fraktur mit innerer Knochenfixation, ohne Angabe der Lokalisation
78.06.10↔	Knochentransplantation an der Patella, gefässgestielt mit mikrovaskulärer Anastomose	79.39.00↔	Offene Reposition einer Fraktur anderer bezeichneter Knochen mit innerer Knochenfixation, n.n.bez.
78.06.12↔	Knochentransplantation an der Patella, allogene	79.39.99↔	Offene Reposition einer Fraktur anderer bezeichneter Knochen mit innerer Knochenfixation, sonstige
78.07.12↔	Knochentransplantation an der Tibia, allogene	79.40↔	Geschlossene Reposition einer Epiphysendiastase, ohne Angabe der Lokalisation
78.07.22↔	Knochentransplantation an der Fibula, allogene	79.41↔	Geschlossene Reposition einer Epiphysendiastase des Humerus
78.09.10↔	Knochentransplantation an Phalangen der Hand, gefässgestielt mit mikrovaskulärer Anastomose	79.42↔	Geschlossene Reposition einer Epiphysendiastase an Radius und Ulna
78.09.11↔	Knochentransplantation an Phalangen der Hand, gefässgestielt ohne mikrovaskuläre Anastomose	79.45↔	Geschlossene Reposition einer Epiphysendiastase des Femur
78.09.12↔	Knochentransplantation an Phalangen der Hand, allogene	79.46↔	Geschlossene Reposition einer Epiphysendiastase an Tibia und Fibula
78.09.91↔	Knochentransplantation an andere näher bezeichnete Knochen, ausser Gesichtsschädelknochen, gefässgestielt ohne mikrovaskuläre Anastomose		
78.09.92↔	Knochentransplantation an andere näher bezeichnete Knochen, ausser Gesichtsschädelknochen, allogene		
78.11.99↔	Anlegen eines Fixateur externe an Skapula, Klavikula, Rippen und Sternum (inkl. Reposition von Frakturen), sonstige		
78.19.90↔	Geschlossene Reposition einer Fraktur sonstiger bezeichneter Knochen mit Knochenfixation durch Fixateur externe		
78.19.91↔	Offene Reposition einer Fraktur sonstiger bezeichneter Knochen mit Knochenfixation durch Fixateur externe		
78.19.99↔	Anlegen eines Fixateur externe an andere näher bezeichnete Knochen, ausser Gesichtsschädelknochen (inkl. Reposition von Frakturen), sonstige		
78.20↔	Verkürzungsteotomie, ohne Angabe der Lokalisation		
78.29.00↔	Verkürzungsteotomie an anderen näher bezeichneten Knochen, ausser Gesichtsschädelknochen, n.n.bez.		
78.29.90↔	Temporäre Epiphyseodese an anderen näher bezeichneten Knochen, ausser Gesichtsschädelknochen		

79.49↔	Geschlossene Reposition einer Epiphysendiastase anderer bezeichneter Knochen	81.90.20↔	Autogene matrixinduzierte Chondrozytentransplantation an Gelenken, offen chirurgisch
79.50↔	Offene Reposition einer Epiphysendiastase, ohne Angabe der Lokalisation	81.90.99↔	Chondrozytentransplantation, sonstige
79.60↔	Débridement einer offenen Fraktur, ohne Angabe der Lokalisation	81.96.00↔	Sonstige Rekonstruktion an Gelenken, n.n.bez.
79.69↔	Débridement einer offenen Fraktur anderer näher bezeichneter Knochen, ausser Gesichtsschädelknochen	81.96.30↔	Sonstige Rekonstruktion an Gelenken, Iliosakralgelenk, n.n.bez.
79.80↔	Offene Reposition einer Luxation an nicht bezeichneter Lokalisation	81.96.31↔	Sonstige Rekonstruktion an Gelenken, Iliosakralgelenk, Refixation eines osteochondralen Fragmentes, arthroskopisch
79.89.00↔	Offene Reposition einer Luxation an anderer bezeichneter Lokalisation, n.n.bez.	81.96.32↔	Sonstige Rekonstruktion an Gelenken, Iliosakralgelenk, Refixation eines osteochondralen Fragmentes, offen chirurgisch
79.89.99↔	Offene Reposition einer Luxation an anderer bezeichneter Lokalisation, sonstige	81.96.35↔	Sonstige Rekonstruktion an Gelenken, Iliosakralgelenk, Knorpeltransplantation und Implantation von in-vitro hergestellten Gewebekulturen, arthroskopisch
79.90↔	Nicht näher bezeichnete Operation an Fraktur, ohne Angabe der Lokalisation	81.96.36↔	Sonstige Rekonstruktion an Gelenken, Iliosakralgelenk, Knorpeltransplantation und Implantation von in-vitro hergestellten Gewebekulturen, offen chirurgisch
80.00↔	Arthrotomie zur Prothesenentfernung, ohne Angabe der Lokalisation	81.96.39↔	Sonstige Rekonstruktion an Gelenken, Iliosakralgelenk, sonstige
80.09↔	Arthrotomie zur Prothesenentfernung an anderer bezeichneter Lokalisation	81.96.3a↔	Sonstige Rekonstruktion an Gelenken, Iliosakralgelenk, Subchondrale Knocheneröffnung, arthroskopisch
80.10.00↔	Sonstige Arthrotomie, ohne Angabe der Lokalisation, n.n.bez.	81.96.3b↔	Sonstige Rekonstruktion an Gelenken, Iliosakralgelenk, subchondrale Knocheneröffnung, offen chirurgisch
80.10.10↔	Arthroskopische Arthrotomie ohne Angabe der Lokalisation, Gelenkspülung mit Drainage	81.96.3c↔	Sonstige Rekonstruktion an Gelenken, Iliosakralgelenk, subchondrale Knocheneröffnung mit Einbringen eines azellulären Implantats, arthroskopisch
80.10.12↔	Arthroskopische Arthrotomie ohne Angabe der Lokalisation, Einlage oder Entfernen eines Medikamententrägers	81.96.80↔	Sonstige Rekonstruktion an anderen näher bezeichneten Gelenken, n.n.bez.
80.10.13↔	Arthrotomie ohne Angabe der Lokalisation, Sonstige Gelenkspülung mit Drainage	81.96.81↔	Sonstige Rekonstruktion an anderen näher bezeichneten Gelenken, Refixation eines osteochondralen Fragmentes, arthroskopisch
80.10.99↔	Sonstige Arthrotomie, ohne Angabe der Lokalisation, sonstige	81.96.82↔	Sonstige Rekonstruktion an anderen näher bezeichneten Gelenken, Refixation eines osteochondralen Fragmentes, offen chirurgisch
80.19.00↔	Sonstige Arthrotomie an anderer bezeichneter Lokalisation, n.n.bez.	81.96.85↔	Sonstige Rekonstruktion an anderen näher bezeichneten Gelenken, Knorpeltransplantation und Implantation von in-vitro hergestellten Gewebekulturen, arthroskopisch
80.19.30↔	Arthroskopische Arthrotomie des Iliosakralgelenkes, Gelenkspülung mit Drainage	81.96.86↔	Sonstige Rekonstruktion an anderen näher bezeichneten Gelenken, Knorpeltransplantation und Implantation von in-vitro hergestellten Gewebekulturen, offen chirurgisch
80.19.31↔	Arthroskopische Arthrotomie des Iliosakralgelenkes, Entfernung freier Gelenkkörper	81.96.89↔	Sonstige Rekonstruktion an anderen näher bezeichneten Gelenken, sonstige
80.19.32↔	Arthroskopische Arthrotomie des Iliosakralgelenkes, Einlegen oder Entfernen eines Medikamententrägers	81.96.8a↔	Sonstige Rekonstruktion an anderen näher bezeichneten Gelenken, subchondrale Knocheneröffnung, arthroskopisch
80.19.40↔	Arthrotomie des Iliosakralgelenkes, Gelenkspülung mit Drainage	81.96.8b↔	Sonstige Rekonstruktion an anderen näher bezeichneten Gelenken, subchondrale Knocheneröffnung, offen chirurgisch
80.19.41↔	Arthrotomie des Iliosakralgelenkes, Entfernung freier Gelenkkörper	81.96.8c↔	Sonstige Rekonstruktion an anderen näher bezeichneten Gelenken, subchondrale Knocheneröffnung mit Einbringen eines azellulären Implantats, arthroskopisch
80.19.49↔	Sonstige Arthrotomie des Iliosakralgelenkes	81.96.90↔	Sonstige gelenkrekonstruktive und gelenkplastische Eingriffe, n.n.bez.
80.19.52↔	Arthroskopische Arthrotomie an der Symphyse, Einlegen oder Entfernen eines Medikamententrägers	81.96.91↔	Sonstige gelenkrekonstruktive und gelenkplastische Eingriffe, Naht eines Kapsel- oder Kollateralbandes
80.19.59↔	Sonstige Arthrotomie an der Symphyse	81.96.92↔	Sonstige gelenkrekonstruktive und gelenkplastische Eingriffe, Refixation am Kapselbandapparat anderer Gelenke
80.19.90↔	Arthroskopische Arthrotomie an anderer bezeichneter Lokalisation, Gelenkspülung mit Drainage	81.96.96↔	Sonstige gelenkrekonstruktive und gelenkplastische Eingriffe, Einbringen von Abstandshaltern (z.B. nach Entfernung einer Endoprothese)
80.19.91↔	Arthroskopische Arthrotomie an anderer bezeichneter Lokalisation, Entfernung freier Gelenkkörper	81.96.97↔	Sonstige gelenkrekonstruktive und gelenkplastische Eingriffe, Komplexe Erstimplantation und Wechseloperation einer Gelenkendoprothese in Verbindung mit Knochenersatz und dem Ersatz benachbarter Gelenke
80.19.92↔	Arthroskopische Arthrotomie an anderer bezeichneter Lokalisation, Einlegen oder Entfernen eines Medikamententrägers	81.96.99↔	Sonstige Rekonstruktion an Gelenken, sonstige
80.19.93↔	Arthrotomie an anderer bezeichneter Lokalisation, Gelenkspülung mit Drainage	81.96.9b↔	Sonstige gelenkrekonstruktive und gelenkplastische Eingriffe, sonstige gelenkplastische Eingriffe
80.19.94↔	Arthrotomie an anderer bezeichneter Lokalisation, Entfernung freier Gelenkkörper	81.99.00↔	Sonstige Operationen an Gelenken und Gelenkstrukturen, n.n.bez.
80.19.99↔	Sonstige Arthrotomie an anderer bezeichneter Lokalisation, sonstige	81.99.10↔	Arthroskopische Revision eines Gelenkes, n.n.bez
80.40↔	Durchtrennung von Gelenkscapsel, Ligament oder Knorpel, ohne Angabe der Lokalisation	81.99.16↔	Arthroskopische Revision eines Gelenkes, Iliosakralgelenk
80.45↔	Durchtrennung von Gelenkscapsel, Ligament oder Knorpel an der Hüfte	81.99.17↔	Arthroskopische Revision eines Gelenkes, Symphyse
80.49.00↔	Durchtrennung von Gelenkscapsel, Ligament oder Knorpel anderer bezeichneter Lokalisation, n.n.bez.	81.99.18↔	Arthroskopische Revision eines Gelenkes, Hüftgelenk
80.49.20↔	Durchtrennung von Gelenkscapsel, Ligament oder Knorpel am Iliosakralgelenk	81.99.19↔	Arthroskopische Revision eines Gelenkes, Sonstige
80.49.30↔	Durchtrennung von Gelenkscapsel, Ligament oder Knorpel an der Symphyse	81.99.20↔	Offen chirurgische Revision eines Gelenkes, n.n.bez.
80.49.99↔	Durchtrennung von Gelenkscapsel, Ligament oder Knorpel anderer bezeichneter Lokalisation, sonstige	81.99.26↔	Offen chirurgische Revision eines Gelenkes, Iliosakralgelenk
81.20↔	Arthrodese an nicht bezeichneten Gelenken	81.99.27↔	Offen chirurgische Revision eines Gelenkes, Symphyse
81.29.00↔	Arthrodese an anderen näher bezeichneten Gelenken, n.n.bez.	81.99.28↔	Offen chirurgische Revision eines Gelenkes, Hüftgelenk
81.29.99↔	Arthrodese an anderen näher bezeichneten Gelenken, sonstige		
81.90.00↔	Chondrozytentransplantation, n.n.bez.		

81.99.29↔	Offen chirurgische Revision eines Gelenkes, sonstige	86.4x.19↔	Radikale Exzision einer Hautläsion anderer Lokalisation mit histographischer Kontrolle
81.99.30↔	Arthroskopische Operationen am Gelenkknorpel, n.n.bez.	86.4x.20↔	Radikale Exzision einer Hautläsion am Kopf mit Transplantation oder Transposition von Haut
81.99.36↔	Arthroskopische Operation am Gelenkknorpel, Iliosakralgelenk	86.4x.21↔	Radikale Exzision einer Hautläsion des Halses mit Transplantation oder Transposition von Haut
81.99.37↔	Arthroskopische Operation am Gelenkknorpel, Symphyse	86.4x.22↔	Radikale Exzision einer Hautläsion an Schulter und Axilla mit Transplantation oder Transposition von Haut
81.99.38↔	Arthroskopische Operation am Gelenkknorpel, Hüftgelenk	86.4x.23↔	Radikale Exzision einer Hautläsion an Oberarm und Ellenbogen mit Transplantation oder Transposition von Haut
81.99.39↔	Arthroskopische Operationen am Gelenkknorpel, sonstige	86.4x.24↔	Radikale Exzision einer Hautläsion des Unterarmes mit Transplantation oder Transposition von Haut
81.99.40↔	Offen chirurgische Operationen am Gelenkknorpel, n.n.bez.	86.4x.25↔	Radikale Exzision einer Hautläsion der Hand mit Transplantation oder Transposition von Haut
81.99.46↔	Offen chirurgische Operation am Gelenkknorpel, Iliosakralgelenk	86.4x.26↔	Radikale Exzision einer Hautläsion an Brustwand und Rücken mit Transplantation oder Transposition von Haut
81.99.47↔	Offen chirurgische Operation am Gelenkknorpel, Symphyse	86.4x.27↔	Radikale Exzision einer Hautläsion an die Bauchregion mit Transplantation oder Transposition von Haut
81.99.48↔	Offen chirurgische Operation am Gelenkknorpel, Hüftgelenk	86.4x.28↔	Radikale Exzision einer Hautläsion der Leisten- und Genitalregion mit Transplantation oder Transposition von Haut
81.99.49↔	Offen chirurgische Operation am Gelenkknorpel, sonstige	86.4x.29↔	Radikale Exzision einer Hautläsion anderer Lokalisation mit Transplantation oder Transposition von Haut
81.99.50↔	Arthrorise und Temporäre Fixation eines Gelenkes, n.n.bez.	86.4x.2a↔	Radikale Exzision einer Hautläsion am Gesäss mit Transplantation oder Transposition von Haut
81.99.56↔	Arthrorise und Temporäre Fixation eines Gelenkes, Iliosakralgelenk	86.4x.2b↔	Radikale Exzision einer Hautläsion der unteren Extremität mit Transplantation oder Transposition von Haut
81.99.57↔	Arthrorise und Temporäre Fixation eines Gelenkes, Symphyse	86.69.10↔	Kleinflächige Spalthauttransplantation an den Kopf (außer Lippe und Mund)
81.99.58↔	Arthrorise und Temporäre Fixation eines Gelenkes, Hüftgelenk	86.69.11↔	Kleinflächige Spalthauttransplantation an den Hals
81.99.59↔	Arthrorise und Temporäre Fixation, sonstige	86.69.12↔	Kleinflächige Spalthauttransplantation an Schulter und Oberarm
81.99.80↔	Sonstige arthroskopische Operationen an Gelenken und Gelenkstrukturen, n.n.bez.	86.69.13↔	Kleinflächige Spalthauttransplantation an den Unterarm
81.99.89↔	Sonstige arthroskopische Operationen an Gelenken und Gelenkstrukturen, sonstige	86.69.15↔	Kleinflächige Spalthauttransplantation an Brustwand und Rücken
81.99.90↔	Sonstige offen chirurgische Operationen an Gelenken und Gelenkknorpel, n.n.bez.	86.69.16↔	Kleinflächige Spalthauttransplantation an der Bauchregion
81.99.97↔	Sonstige offen chirurgische Operationen an Gelenken und Gelenkknorpel, Iliosakralgelenk	86.69.17↔	Kleinflächige Spalthauttransplantation an die Leisten- und Genitalregion
81.99.98↔	Sonstige offen chirurgische Operationen an Gelenken und Gelenkknorpel, Hüftgelenk	86.69.18↔	Kleinflächige Spalthauttransplantation an Oberschenkel und Unterschenkel
81.99.99↔	Sonstige Operationen an Gelenken und Gelenkstrukturen, sonstige	86.69.19↔	Kleinflächige Spalthauttransplantation an andere Lokalisation
83.92↔	Einsetzen oder Ersetzen eines Skelettmuskelstimulators	86.69.1a↔	Kleinflächige Spalthauttransplantation am Fuss
84.44↔	Implantation einer prothetischen Vorrichtung am Arm	86.69.20↔	Grossflächige Spalthauttransplantation am Kopf (ausser Lippe und Mund)
84.53.00↔	Implantation von interner Verlängerungsvorrichtung der Extremitäten mit kinetischer Traktion, n.n.bez.	86.69.21↔	Grossflächige Spalthauttransplantation am Hals
84.53.10↔	Implantation eines nicht motorisierten internen Verlängerungs- oder Knochentransportsystem	86.69.22↔	Grossflächige Spalthauttransplantation an Schulter und Oberarm
84.53.99↔	Implantation von interner Verlängerungsvorrichtung der Extremitäten mit kinetischer Traktion, sonstige	86.69.23↔	Grossflächige Spalthauttransplantation am Unterarm
84.54↔	Implantation von sonstiger internen Verlängerungsvorrichtung der Extremitäten	86.69.25↔	Grossflächige Spalthauttransplantation an Brustwand und Rücken
84.92↔	Trennung von eineiigen siamesischen Zwillingen	86.69.26↔	Grossflächige Spalthauttransplantation an der Bauchregion
84.93↔	Trennung von zweieiigen siamesischen Zwillingen	86.69.27↔	Grossflächige Spalthauttransplantation an der Leisten- und Genitalregion
86.06.00↔	Einsetzen einer vollständig implantierbaren Infusionspumpe, n.n.bez.	86.69.28↔	Grossflächige Spalthauttransplantation am Gesäss
86.06.99↔	Einsetzen einer vollständig implantierbaren Infusionspumpe, sonstige	86.69.29↔	Grossflächige Spalthauttransplantation, andere Lokalisation
86.08.00↔	Ersetzen einer vollständig implantierbaren Infusionspumpe, n.n.bez.	86.69.2a↔	Grossflächige Spalthauttransplantation an Oberschenkel und Unterschenkel
86.08.99↔	Ersetzen einer vollständig implantierbaren Infusionspumpe, sonstige	86.69.2b↔	Grossflächige Spalthauttransplantation am Fuss
86.22.20‡↔	Grossflächiges Débridement von Wunde, Infektion oder Verbrennung durch Exzision mit Einlegen eines Medikamententrägers am Kopf (ausser Lippe)	86.76.50↔	Grossflächige Z-Plastik am Kopf (ausser Lippe und Mund)
86.22.27‡↔	Grossflächiges Débridement von Wunde, Infektion oder Verbrennung durch Exzision mit Einlegen eines Medikamententrägers an der Leisten- und Genitalregion	86.76.51↔	Grossflächige Z-Plastik am Hals
86.22.28‡↔	Grossflächiges Débridement von Wunde, Infektion oder Verbrennung durch Exzision mit Einlegen eines Medikamententrägers an der unteren Extremität	86.76.52↔	Grossflächige Z-Plastik an Schulter und Oberarm
86.22.29‡↔	Grossflächiges Débridement von Wunde, Infektion oder Verbrennung durch Exzision mit Einlegen eines Medikamententrägers, andere Lokalisation	86.76.53↔	Grossflächige Z-Plastik am Unterarm
86.4x.10↔	Radikale Exzision einer Hautläsion am Kopf mit histographischer Kontrolle	86.76.54↔	Grossflächige Z-Plastik an Brustwand und Rücken
86.4x.11↔	Radikale Exzision einer Hautläsion des Halses mit histographischer Kontrolle	86.76.55↔	Grossflächige Z-Plastik an der Bauchregion
86.4x.13↔	Radikale Exzision einer Hautläsion an Unterarm und Hand mit histographischer Kontrolle	86.76.56↔	Grossflächige Z-Plastik an der Leisten- und Genitalregion
86.4x.17↔	Radikale Exzision einer Hautläsion an Leisten- und Genitalregion und Gesäss mit histographischer Kontrolle	86.76.57↔	Grossflächige Z-Plastik am Gesäss
86.4x.18↔	Radikale Exzision einer Hautläsion der unteren Extremität mit histographischer Kontrolle	86.76.58↔	Grossflächige Z-Plastik an Oberschenkel und Unterschenkel
		86.76.59↔	Grossflächige Z-Plastik, andere Lokalisation
		86.76.5a↔	Grossflächige Z-Plastik am Fuss
		86.88.10↔	Kleinflächige Weichteildeckung durch kultivierte Keratinozyten am Kopf
		86.88.11↔	Kleinflächige Weichteildeckung durch kultivierte Keratinozyten am Hals

86.88.12↔	Kleinflächige Weichteildeckung durch kultivierte Keratinozyten an Schulter und Oberarm	86.88.44↔	Grossflächige temporäre Weichteildeckung durch Kombination mehrerer Verfahren an der Hand
86.88.13↔	Kleinflächige Weichteildeckung durch kultivierte Keratinozyten am Unterarm	86.88.45↔	Grossflächige temporäre Weichteildeckung durch Kombination mehrerer Verfahren an Brustwand und Rücken
86.88.14↔	Kleinflächige Weichteildeckung durch kultivierte Keratinozyten an der Hand	86.88.46↔	Grossflächige temporäre Weichteildeckung durch Kombination mehrerer Verfahren an der Bauchregion
86.88.15↔	Kleinflächige Weichteildeckung durch kultivierte Keratinozyten am Brustwand und Rücken	86.88.47↔	Grossflächige temporäre Weichteildeckung durch Kombination mehrerer Verfahren an der unteren Extremität
86.88.16↔	Kleinflächige Weichteildeckung durch kultivierte Keratinozyten an der Bauchregion	86.88.49↔	Grossflächige temporäre Weichteildeckung durch Kombination mehrerer Verfahren, andere Lokalisation
86.88.17↔	Kleinflächige Weichteildeckung durch kultivierte Keratinozyten an der unteren Extremität	86.88.50↔	Anlage oder Wechsel eines Systems zur Vakuumversiegelung, tiefreichend, an Knochen und Gelenken der Extremitäten
86.88.19↔	Kleinflächige Weichteildeckung durch kultivierte Keratinozyten an anderer Lokalisation	86.88.51↔	Anlage oder Wechsel eines Systems zur Vakuumversiegelung, tiefreichend, an Thorax, Mediastinum und Sternum
86.88.20↔	Kleinflächige temporäre Weichteildeckung durch Kombination mehrerer Verfahren am Kopf	86.88.52↔	Anlage oder Wechsel eines Systems zur Vakuumversiegelung, am offenen Abdomen
86.88.21↔	Kleinflächige temporäre Weichteildeckung durch Kombination mehrerer Verfahren am Hals	86.88.53↔	Anlage oder Wechsel eines Systems zur Vakuumversiegelung, endorektal
86.88.22↔	Kleinflächige temporäre Weichteildeckung durch Kombination mehrerer Verfahren an der Schulter und Oberarm	86.88.59↔	Anlage oder Wechsel eines Systems zur Vakuumversiegelung, an Haut und Unterhaut oder sonstigen Lokalisationen
86.88.23↔	Kleinflächige temporäre Weichteildeckung durch Kombination mehrerer Verfahren am Unterarm	86.88.90↔	Sonstige temporäre Weichteildeckung am Kopf
86.88.24↔	Kleinflächige temporäre Weichteildeckung durch Kombination mehrerer Verfahren an der unteren Extremität	86.88.91↔	Sonstige temporäre Weichteildeckung am Hals
86.88.25↔	Kleinflächige temporäre Weichteildeckung durch Kombination mehrerer Verfahren an Brustwand und Rücken	86.88.92↔	Sonstige temporäre Weichteildeckung an Schulter und Oberarm
86.88.26↔	Kleinflächige temporäre Weichteildeckung durch Kombination mehrerer Verfahren an der Bauchregion	86.88.93↔	Sonstige temporäre Weichteildeckung am Unterarm
86.88.27↔	Kleinflächige temporäre Weichteildeckung durch Kombination mehrerer Verfahren an der unteren Extremität	86.88.94↔	Sonstige temporäre Weichteildeckung an der Hand
86.88.29↔	Kleinflächige temporäre Weichteildeckung durch Kombination mehrerer Verfahren an anderer Lokalisation	86.88.95↔	Sonstige temporäre Weichteildeckung an Brustwand und Rücken
86.88.30↔	Grossflächige Weichteildeckung durch kultivierte Keratinozyten an anderen Teilen des Kopfes	86.88.96↔	Sonstige temporäre Weichteildeckung an der Bauchregion
86.88.31↔	Grossflächige Weichteildeckung durch kultivierte Keratinozyten am Hals	86.88.97↔	Sonstige temporäre Weichteildeckung an der unteren Extremität
86.88.32↔	Grossflächige Weichteildeckung durch kultivierte Keratinozyten an Schulter und Oberarm	86.88.99↔	Sonstige temporäre Weichteildeckung, sonstige
86.88.33↔	Grossflächige Weichteildeckung durch kultivierte Keratinozyten am Unterarm	86.89.10↔	Lappenstieldurchtrennung nach Hautplastik am Kopf
86.88.34↔	Grossflächige Weichteildeckung durch kultivierte Keratinozyten an der Hand	86.89.11↔	Lappenstieldurchtrennung nach Hautplastik am Hals
86.88.35↔	Grossflächige Weichteildeckung durch kultivierte Keratinozyten an Brustwand und Rücken	86.89.12↔	Lappenstieldurchtrennung nach Hautplastik an Schulter und Axilla
86.88.36↔	Grossflächige Weichteildeckung durch kultivierte Keratinozyten an der Bauchregion	86.89.13↔	Lappenstieldurchtrennung nach Hautplastik an Oberarm und Ellenbogen
86.88.37↔	Grossflächige Weichteildeckung durch kultivierte Keratinozyten an der unteren Extremität	86.89.14↔	Lappenstieldurchtrennung nach Hautplastik am Unterarm
86.88.39↔	Grossflächige Weichteildeckung durch kultivierte Keratinozyten, an andere Lokalisation	86.89.15↔	Lappenstieldurchtrennung nach Hautplastik an der Hand
86.88.40↔	Grossflächige temporäre Weichteildeckung durch Kombination mehrerer Verfahren an anderen Teilen des Kopfes	86.89.16↔	Lappenstieldurchtrennung nach Hautplastik an Brustwand, Bauch und Rücken
86.88.41↔	Grossflächige temporäre Weichteildeckung durch Kombination mehrerer Verfahren am Hals	86.89.17↔	Lappenstieldurchtrennung nach Hautplastik an der Leisten- und Genitalregion
86.88.42↔	Grossflächige temporäre Weichteildeckung durch Kombination mehrerer Verfahren an Schulter und Oberarm	86.89.18↔	Lappenstieldurchtrennung nach Hautplastik am Gesäss
86.88.43↔	Grossflächige temporäre Weichteildeckung durch Kombination mehrerer Verfahren am Unterarm	86.89.19↔	Lappenstieldurchtrennung nach Hautplastik an anderer Lokalisation
		86.89.1a↔	Lappenstieldurchtrennung nach Hautplastik an Oberschenkel und Knie
		86.89.1b↔	Lappenstieldurchtrennung nach Hautplastik an Unterschenkel und Fuss
		86.89.80↔	Revision einer Hautplastik am Kopf
		86.89.84↔	Revision einer Hautplastik am Unterarm
		86.89.85↔	Revision einer Hautplastik an der Hand
		86.89.87↔	Revision einer Hautplastik an der Leisten- und Genitalregion und am Gesäss
		86.89.88↔	Revision einer Hautplastik an der unteren Extremität
		86.89.89↔	Revision einer Hautplastik an anderer Lokalisation

## Prozedur I28-2

34.4x.30↔	Resektion einer Läsion an der Brustwand, komplette Resektion des Sternums, n.n.bez.	34.74↔	Korrektur einer Brustwanddeformität
34.4x.31↔	Resektion einer Läsion an der Brustwand, komplette Resektion des Sternums, ohne Rekonstruktion	34.81↔	Exzision von Läsion oder Gewebe am Zwerchfell
34.4x.32↔	Resektion einer Läsion an der Brustwand, komplette Resektion des Sternums, mit Rekonstruktion	41.43↔	Partielle Splenektomie
		41.5↔	Totale Splenektomie

**Prozedur I28-3**

00.63↔	Perkutanes Einsetzen von Stent(s) an A. carotis	39.72.22↔	Selektive Embolisation von extrakraniellen Gefässen des Kopfes und des Halses mit embolisierenden Flüssigkeiten, ablösbaren Ballons oder Schirmen
00.64↔	Perkutanes Einsetzen von Stent(s) an sonstigen präzerebralen (extrakraniellen) Arterien	39.72.24↔	Selektive Embolisation von extrakraniellen Gefässen des Kopfes und des Halses mit adhäsivem Embolisat
00.65.00↔	Perkutanes Einsetzen von sonstigem(n) intrakraniellen vaskulären Stent(s), n.n.bez.	39.72.29↔	Selektive Embolisation von extrakraniellen Gefässen des Kopfes und des Halses, sonstige
00.65.11↔	Perkutanes transluminale Einsetzen von intrakraniellen vaskulären Mikrostent(s)	39.72.30↔	Perkutan-transluminale Embolisation einer Gefässmissbildung durch Mikrokatheter, n.n.bez.
00.65.99↔	Perkutanes Einsetzen von sonstigem(n) intrakraniellen vaskulären Stent(s), sonstige	39.72.31↔	Perkutan-transluminale Embolisation einer Gefässmissbildung durch Mikrokatheter, Verwendung von einem Mikrokatheter
00.67.00↔	Perkutanes Einsetzen von zentralen Gefässstent(s), n.n.bez.	39.72.32↔	Perkutan-transluminale Embolisation einer Gefässmissbildung durch Mikrokatheter, Verwendung von zwei Mikrokathetern
00.67.10↔	Perkutanes Einsetzen von Gefässstent(s) in die V. cava	39.72.33↔	Perkutan-transluminale Embolisation einer Gefässmissbildung durch Mikrokatheter, Verwendung von drei Mikrokathetern
00.67.20↔	Perkutanes Einsetzen von Gefässstent(s) in die V. porta	39.72.34↔	Perkutan-transluminale Embolisation einer Gefässmissbildung durch Mikrokatheter, Verwendung von vier Mikrokathetern
00.67.99↔	Perkutanes Einsetzen von zentralen Gefässstent(s), sonstige	39.72.35↔	Perkutan-transluminale Embolisation einer Gefässmissbildung durch Mikrokatheter, Verwendung von fünf Mikrokathetern
39.50.00↔	Angioplastik oder Atherektomie an sonstigem(n) Nicht-Herzkranzgefäss(en), n.n.bez.	39.72.36↔	Perkutan-transluminale Embolisation einer Gefässmissbildung durch Mikrokatheter, Verwendung von 6 und mehr Mikrokathetern
39.50.10↔	Angioplastik oder Atherektomie an sonstigem(n) Nicht-Herzkranzgefäss(en) mit Ballon, n.n.bez.	39.72.99↔	Endovaskuläre plastische Rekonstruktion oder Okklusion von Gefässen am Kopf und Hals, sonstige
39.50.11↔	Angioplastik oder Atherektomie an sonstigem(n) Nicht-Herzkranzgefäss(en) mit einfacher Ballon	39.73.00↔	Endovaskuläre Implantation eines Grafts an der thorakalen Aorta, n.n.bez.
39.50.12↔	Angioplastik oder Atherektomie an sonstigem(n) Nicht-Herzkranzgefäss(en) mit cutting Ballon	39.73.10↔	Endovaskuläre Implantation eines Grafts in die Aorta thoracica, ohne Fenestrierung oder Seitenarm
39.50.13↔	Angioplastik oder Atherektomie an sonstigem(n) Nicht-Herzkranzgefäss(en) mit Kryoplastie-Ballon	39.73.11↔	Endovaskuläre Implantation eines Grafts in die Aorta thoracica, mit Fenestrierung oder Seitenarm
39.50.14↔	Angioplastik oder Atherektomie an sonstigem(n) Nicht-Herzkranzgefäss(en) mit Drug eluting Ballon	39.73.20↔	Endovaskuläre Implantation eines Grafts in die Aorta thoracoabdominalis
39.50.19↔	Angioplastik oder Atherektomie an sonstigem(n) Nicht-Herzkranzgefäss(en) mit sonstiger Ballon	39.73.99↔	Endovaskuläre Implantation eines Grafts an der thorakalen Aorta, sonstige
39.50.20↔	Angioplastik Blade-Laserangioplastie an sonstigem(n) Nicht-Herzkranzgefäss(en)	39.75.01↔	Perkutan-transluminale Gefässintervention, sonstige Gefässe, Fremdkörperentfernung mit Bergekatheter, Körbchenkatheter, etc.
39.50.21↔	Angioplastik Thrombektomie an sonstigem(n) Nicht-Herzkranzgefäss(en)	39.75.10↔	Perkutan-transluminale Gefässintervention, sonstige Gefässe, Kathetersysteme zu Rekanalisation von Totalverschlüssen
39.50.99↔	Angioplastik oder Atherektomie an sonstigem(n) Nicht-Herzkranzgefäss(en), sonstige	39.75.11↔	Perkutan-transluminale Gefässintervention, sonstige Gefässe, Rotationsthrombektomie
39.52.99↔	Sonstige Korrektur eines Aneurysmas, sonstige	39.75.12↔	Perkutan-transluminale Gefässintervention, sonstige Gefässe, Laserangioplastie
39.71.00↔	Endovaskuläre Implantation eines Grafts in Aorta abdominalis, n.n.bez.	39.75.13↔	Perkutan-transluminale Gefässintervention, sonstige Gefässe, Anti-Embolie-System (periphere oder viscerale Gefässe)
39.71.10↔	Endovaskuläre Implantation eines Grafts in Aorta abdominalis, aortoiliakal, ohne Fenestrierung oder Seitenarm	39.75.14↔	Perkutan-transluminale Gefässintervention, sonstige Gefässe, Atherektomie
39.71.11↔	Endovaskuläre Implantation eines Grafts in Aorta abdominalis, aortoiliakal, mit Fenestrierung oder Seitenarm	39.75.15↔	Perkutan-transluminale Gefässintervention, sonstige Gefässe, selektive Thrombolyse
39.71.12↔	Endovaskuläre Implantation eines Grafts in Aorta abdominalis, Bifurkationsprothese, aortobiliakal, ohne Fenestrierung oder Seitenarm	39.75.16↔	Perkutan-transluminale Gefässintervention sonstige Gefässe, selektive Thrombolyse, ultraschallunterstützt
39.71.13↔	Endovaskuläre Implantation eines Grafts in Aorta abdominalis, Bifurkationsprothese, aortobiliakal, mit Fenestrierung oder Seitenarm	39.75.30↔	Zerebrale Perfusionsaugmentation durch partielle endoortale Ballonokklusion
39.71.14↔	Endovaskuläre Implantation eines Grafts in Aorta abdominalis, Rohrprothese, aortal, ohne Fenestrierung oder Seitenarm	39.76.50↔	Perkutane selektive Thrombolyse an extrakraniellen Gefässen des Kopfes und Halses
39.71.15↔	Endovaskuläre Implantation eines Grafts in Aorta abdominalis, Rohrprothese, aortal, mit Fenestrierung oder Seitenarm	39.76.70↔	Perkutane endovaskuläre Fremdkörperentfernung aus extrakraniellen Gefässen des Kopfes und Halses
39.71.99↔	Endovaskuläre Implantation eines Grafts in Aorta abdominalis, sonstige	39.77.50↔	Perkutane selektive Thrombolyse von intrakraniellem(n) Gefäss(en)
39.72.00↔	Endovaskuläre plastische Rekonstruktion oder Okklusion von Gefässen am Kopf und Hals, n.n.bez.	39.77.70↔	Perkutane endovaskuläre Fremdkörperentfernung aus intrakraniellem(n) Gefäss(en)
39.72.10↔	Selektive Embolisation von intrakraniellen Gefässen, n.n.bez.	39.79.11↔	Endovaskuläre Implantation eines Grafts an Viszeralgefässen
39.72.11↔	Selektive Embolisation von intrakraniellen Gefässen mit Partikeln oder Metallspiralen	39.79.12↔	Endovaskuläre Implantation eines Grafts an Gefässen des Beckens
39.72.12↔	Selektive Embolisation von intrakraniellen Gefässen mit embolisierenden Flüssigkeiten, ablösbaren Ballons oder Schirmen	39.79.13↔	Endovaskuläre Implantation eines Grafts an abdominalen Gefässen
39.72.13↔	Selektive Embolisation von intrakraniellen Gefässen durch Stents als Flow-Diverter	39.79.19↔	Endovaskuläre Implantation eines Grafts an sonstigen Gefässen, sonstige
39.72.14↔	Selektive Embolisation von intrakraniellen Gefässen mit adhäsivem Embolisat	39.79.20↔	Coil-Embolisation oder -Verschluss von sonstigen Gefässen, n.n.bez.
39.72.19↔	Selektive Embolisation von intrakraniellen Gefässen, sonstige		
39.72.20↔	Selektive Embolisation von extrakraniellen Gefässen des Kopfes und des Halses, n.n.bez.		
39.72.21↔	Selektive Embolisation von extrakraniellen Gefässen des Kopfes und des Halses mit Partikeln oder Metallspiralen		

39.79.21↔	Coil-Embolisation oder -Verschluss von Gefässen der oberen Extremitäten	39.79.70↔	Kathertertechnischer Verschluss von Arterien mittels Laser, sonstigen Gefässen, n.n.bez.
39.79.22↔	Coil-Embolisation oder -Verschluss der Aorta	39.79.71↔	Kathertertechnischer Verschluss mittels Laser, an Arterien der oberen Extremitäten
39.79.24↔	Coil-Embolisation oder -Verschluss von thorakalen Gefässen	39.79.72↔	Kathertertechnischer Verschluss mittels Laser, an der Aorta
39.79.25↔	Coil-Embolisation oder -Verschluss von viszerale Gefässen	39.79.74↔	Kathertertechnischer Verschluss mittels Laser, an thorakalen Gefässen
39.79.26↔	Coil-Embolisation oder -Verschluss von abdominalen Gefässen	39.79.75↔	Kathertertechnischer Verschluss mittels Laser, an Gefässen der unteren Extremitäten
39.79.27↔	Coil-Embolisation oder -Verschluss von Gefässen der unteren Extremitäten	39.79.76↔	Kathertertechnischer Verschluss mittels Laser, an viszerale Gefässen
39.79.28↔	Coil-Embolisation oder -Verschluss von spinalen Gefässen	39.79.77↔	Kathertertechnischer Verschluss mittels Laser, an abdominalen Gefässen
39.79.29↔	Coil-Embolisation oder -Verschluss von sonstigen Gefässen, sonstige	39.79.79↔	Kathertertechnischer Verschluss von Arterien mittels Laser, sonstige Gefässe, sonstige
39.79.30↔	Selektive Embolisation mit embolisierenden Flüssigkeiten von sonstigen Gefässen, n.n.bez.	39.79.80↔	Kathertertechnischer Verschluss von Arterien mittels Radiofrequenz, sonstige Gefässe, n.n.bez.
39.79.31↔	Selektive Embolisation mit embolisierenden Flüssigkeiten von Gefässen der oberen Extremitäten	39.79.81↔	Kathertertechnischer Verschluss mittels Radiofrequenz an Arterien der oberen Extremitäten
39.79.32↔	Selektive Embolisation mit embolisierenden Flüssigkeiten der Aorta	39.79.82↔	Kathertertechnischer Verschluss mittels Radiofrequenz an der Aorta
39.79.34↔	Selektive Embolisation mit embolisierenden Flüssigkeiten von thorakalen Gefässen	39.79.84↔	Kathertertechnischer Verschluss mittels Radiofrequenz an thorakalen Gefässen
39.79.35↔	Selektive Embolisation mit embolisierenden Flüssigkeiten von viszerale Gefässen	39.79.85↔	Kathertertechnischer Verschluss mittels Radiofrequenz an Gefässen der unteren Extremitäten
39.79.36↔	Selektive Embolisation mit embolisierenden Flüssigkeiten von abdominalen Gefässen	39.79.86↔	Kathertertechnischer Verschluss mittels Radiofrequenz an viszerale Gefässen
39.79.37↔	Selektive Embolisation mit embolisierenden Flüssigkeiten von Gefässen der unteren Extremitäten	39.79.87↔	Kathertertechnischer Verschluss mittels Radiofrequenz an abdominalen Gefässen
39.79.38↔	Selektive Embolisation mit embolisierenden Flüssigkeiten von spinalen Gefässen	39.79.89↔	Kathertertechnischer Verschluss mittels Radiofrequenz an sonstigen Gefässen, sonstige
39.79.39↔	Selektive Embolisation mit embolisierenden Flüssigkeiten von sonstigen Gefässen, sonstige	39.90.00↔	Einsetzen von peripheren Gefässstent(s) ohne Medikamenten-Freisetzung, n.n.bez.
39.79.40↔	Selektive Embolisation mit ablösbaren Ballons von sonstigen Gefässen, n.n.bez.	39.90.10↔	Einsetzen von Gefässstent(s) in nicht-kardiale Gefässe, bare Stents
39.79.41↔	Selektive Embolisation mit ablösbaren Ballons von Gefässen der oberen Extremitäten	39.90.11↔	Einsetzen von Gefässstent(s) in nicht-kardiale Gefässe, bioresorbierbare Stents
39.79.42↔	Selektive Embolisation mit ablösbaren Ballons der Aorta	39.90.12↔	Einsetzen von Gefässstent(s) in nicht-kardiale Gefässe, grosslumige Stents n.n.bez.
39.79.44↔	Selektive Embolisation mit ablösbaren Ballons von thorakalen Gefässen	39.90.13↔	Einsetzen von Gefässstent(s) in nicht-kardiale Gefässe, grosslumige Stents ungedeckert
39.79.45↔	Selektive Embolisation mit ablösbaren Ballons von viszerale Gefässen	39.90.14↔	Einsetzen von Gefässstent(s) in nicht-kardiale Gefässe, Grosslumige Stents gedeckert
39.79.46↔	Selektive Embolisation mit ablösbaren Ballons von abdominalen Gefässen	39.90.15↔	Einsetzen von Gefässstent(s) in nicht-kardiale Gefässe, gedeckert Stents (Stentgrafts) in nicht-aneurysmatischen Gefässen
39.79.47↔	Selektive Embolisation mit ablösbaren Ballons von spinalen Gefässen	39.90.16↔	Einsetzen von Gefässstent(s) in nichtkardiale Gefässe, gecoverte Stent-Grafts mit bioaktiver Oberfläche
39.79.48↔	Selektive Embolisation mit ablösbaren Ballons von Gefässen der unteren Extremitäten	39.90.17↔	Einsetzen von peripheren Gefässstent(s), Multilayerstents
39.79.49↔	Selektive Embolisation mit ablösbaren Ballons von sonstigen Gefässen, sonstige	39.90.19↔	Einsetzen von Gefässstent(s) in nicht-kardiale Gefässe, sonstige Stents
39.79.50↔	Selektive Embolisation mit Schirmen von sonstigen Gefässen, n.n.bez.	39.90.30↔	Einsetzen von überlangen Stent(s) (>10 cm) in nicht-kardiale Gefässe, n.n.bez.
39.79.51↔	Selektive Embolisation mit Schirmen von Gefässen der oberen Extremitäten	39.90.31↔	Einsetzen von überlangen bare Stent(s) (>10 cm) in nicht-kardiale Gefässe
39.79.52↔	Selektive Embolisation mit Schirmen der Aorta	39.90.32↔	Einsetzen von überlangen covered Stent(s) (>10 cm) in nicht-kardiale Gefässe
39.79.54↔	Selektive Embolisation mit Schirmen von thorakalen Gefässen	39.90.39↔	Einsetzen von überlangen Stent(s) (>10 cm) in nicht-kardiale Gefässe, sonstige
39.79.55↔	Selektive Embolisation mit Schirmen von viszerale Gefässen	39.90.99↔	Einsetzen von peripheren Gefässstent(s) ohne Medikamenten-Freisetzung, sonstige
39.79.56↔	Selektive Embolisation mit Schirmen von abdominalen Gefässen	44.44↔	Katheterembolisation zur Blutstillung in Magen oder Duodenum
39.79.57↔	Selektive Embolisation mit Schirmen von Gefässen der unteren Extremitäten	86.06.00↔	Einsetzen einer vollständig implantierbaren Infusionspumpe, n.n.bez.
39.79.58↔	Selektive Embolisation mit Schirmen von spinalen Gefässen	86.06.99↔	Einsetzen einer vollständig implantierbaren Infusionspumpe, sonstige
39.79.59↔	Selektive Embolisation mit Schirmen von sonstigen Gefässen, sonstige	86.08.00↔	Ersetzen einer vollständig implantierbaren Infusionspumpe, n.n.bez.
39.79.60↔	Selektive Embolisation mit Partikeln von sonstigen Gefässen, n.n.bez.	86.08.99↔	Ersetzen einer vollständig implantierbaren Infusionspumpe, sonstige
39.79.61↔	Selektive Embolisation mit Partikeln von Gefässen der oberen Extremitäten		
39.79.62↔	Selektive Embolisation mit Partikeln der Aorta		
39.79.64↔	Selektive Embolisation mit Partikeln von thorakalen Gefässen		
39.79.65↔	Selektive Embolisation mit Partikeln von viszerale Gefässen		
39.79.66↔	Selektive Embolisation mit Partikeln von abdominalen Gefässen		
39.79.67↔	Selektive Embolisation mit Partikeln von Gefässen der unteren Extremitäten		
39.79.68↔	Selektive Embolisation mit Partikeln von spinalen Gefässen		
39.79.69↔	Selektive Embolisation mit Partikeln von sonstigen Gefässen, sonstige		

## Prozedur I28-4

01.14.00↔	Offene Biopsie am Gehirn, n.n.bez.	04.03.30↔	Durchtrennung oder Quetschen (Crushing) des Plexus brachialis
01.14.10↔	Stereotaktische offene Biopsie am Gehirn	04.03.31↔	Durchtrennung oder Quetschen (Crushing) von Nerven der Schulter
01.14.99↔	Offene Biopsie am Gehirn, sonstige	04.03.32↔	Durchtrennung oder Quetschen (Crushing) von Nerven des Armes und der Hand
01.24.00↔	Sonstige Kraniotomie, n.n.bez.	04.03.33↔	Durchtrennung oder Quetschen (Crushing) von Nerven des Rumpfes und der unteren Extremität
01.24.10↔	Sonstige Kraniotomie mit Dekompression	04.03.99↔	Durchtrennung oder Quetschen (Crushing) von anderen kranialen und peripheren Nerven, sonstige
01.24.11↔	Sonstige Kraniotomie zur Entleerung eines epiduralen Hämatoms	04.04.00↔	Sonstige Inzision an kranialen und peripheren Nerven, n.n.bez.
01.24.12↔	Sonstige Kraniotomie zur Entleerung eines epiduralen Epyems	04.04.10↔	Sonstige Inzision am N. vestibulocochlearis
01.24.13↔	Sonstige Kraniotomie, Einlegen von alloplastischem Material oder Medikamententrägers in den Schädelknochen oder Epiduralraum	04.04.11↔	Sonstige Inzision an intrakraniellen Anteilen von sonstigen Hirnnerven und Ganglien
01.24.14↔	Sonstige Kraniotomie, Entfernung von alloplastischem Material oder Medikamententrägers aus Schädelknochen oder Epiduralraum	04.04.20↔	Sonstige Inzision an extrakraniellen Hirnnerven
01.24.15↔	Sonstige Kraniotomie, Entfernung eines Fremdkörpers aus Schädelknochen oder Epiduralraum	04.04.30↔	Sonstige Inzision am Plexus brachialis
01.24.16↔	Sonstige Kraniotomie, sonstige Drainage epiduraler Flüssigkeit oder aus sonstigen Gründen	04.04.31↔	Sonstige Inzision an Nerven der Schulter
01.24.20↔	Kraniotomie der Kalotte als Zugang, n.n.bez.	04.04.32↔	Sonstige Inzision an Nerven des Armes und der Hand
01.24.21↔	Bohrlochtrepanation der Kalotte als Zugang	04.04.33↔	Sonstige Inzision an Nerven des Rumpfes und der unteren Extremität
01.24.22↔	Stereotaktisch geführte Schädelöffnung über die Kalotte als Zugang	04.04.99↔	Sonstige Inzision an kranialen und peripheren Nerven, sonstige
01.24.29↔	Kraniotomie der Kalotte als Zugang, sonstige	04.06.00↔	Sonstige Exzision von kranialen oder peripheren Ganglien, n.n.bez.
01.24.30↔	Zugang zur Schädelbasis, n.n.bez.	04.06.10↔	Exzision von intrakraniellen Ganglien
01.24.31↔	Zugang zur Schädelbasis, transoral	04.06.20↔	Exzision von sonstigen peripheren Ganglien
01.24.32↔	Zugang zur Schädelbasis, transoral mit Spaltung des weichen Gaumens	04.06.99↔	Sonstige Exzision von kranialen oder peripheren Ganglien, sonstige
01.24.33↔	Zugang zur Schädelbasis, transoral mit Spaltung des weichen sowie harten Gaumens	04.07.00↔	Sonstige Exzision oder Avulsion von kranialen oder peripheren Nerven, n.n.bez.
01.24.34↔	Zugang zur Schädelbasis, transsphenoidal	04.07.10↔	Exzision eines Nerven zur Transplantation
01.24.35↔	Zugang zur Schädelbasis, transethmoidal	04.07.11↔	Entfernung eines Nerventransplantates
01.24.36↔	Zugang zur Schädelbasis, transmastoidal	04.07.20↔	Sonstige Exzision oder Avulsion von intrakraniellen Nerven
01.24.37↔	Zugang zur Schädelbasis, translabyrinthär	04.07.30↔	Sonstige Exzision oder Avulsion von extrakraniellen Hirnnerven
01.24.38↔	Zugang zur Schädelbasis, transpyramidal	04.07.40↔	Sonstige Exzision oder Avulsion des Plexus brachialis
01.24.39↔	Zugang zur Schädelbasis, sonstige	04.07.41↔	Sonstige Exzision oder Avulsion von Nerven der Schulter
01.24.3a↔	Zugang zur Schädelbasis, transkondylär	04.07.42↔	Sonstige Exzision oder Avulsion von Nerven des Armes und der Hand
01.24.3b↔	Zugang zur Schädelbasis, transorbital	04.07.43↔	Sonstige Exzision oder Avulsion von Nerven des Rumpfes und der unteren Extremität
01.24.3c↔	Zugang zur Schädelbasis, mit Le-Fort-I-Osteotomie	04.07.99↔	Sonstige Exzision oder Avulsion von kranialen oder peripheren Nerven, sonstige
01.24.3d↔	Zugang zur Schädelbasis, transnasal-transcribiform	04.08.00↔	Optikusscheidenfensterung, n.n.bez.
01.24.3e↔	Zugang zur Schädelbasis, transnasal-transclival	04.08.10↔	Sonstige Operationen am N. opticus
01.24.3f↔	Zugang zur Schädelbasis, transoral-transclival	04.08.99↔	Optikusscheidenfensterung, sonstige
01.24.3g↔	Zugang zur Schädelbasis, transnasal-transpterygoidal	04.11.00↔	Geschlossene [perkutane] [Nadel-] Biopsie an kranialem oder peripherem Nerv oder Ganglion, n.n.bez.
01.24.99↔	Sonstige Kraniotomie, sonstige	04.11.10↔	Geschlossene [perkutane] [Nadel-] Biopsie an intrakraniellen Hirnnerven
01.25.00↔	Sonstige Kraniektomie, n.n.bez.	04.11.20↔	Geschlossene [perkutane] [Nadel-] Biopsie an extrakraniellen Hirnnerven
01.25.10↔	Sonstige Kraniektomie mit Dekompression	04.12.00↔	Offene Biopsie an kranialem oder peripherem Nerv oder Ganglion, n.n.bez.
01.25.11↔	Sonstige Kraniektomie zur Entleerung eines epiduralen Hämatoms	04.12.10↔	Offene Biopsie an intrakraniellen Hirnnerven
01.25.12↔	Sonstige Kraniektomie zur Entleerung eines epiduralen Epyems	04.12.20↔	Offene Biopsie an extrakraniellen Hirnnerven
01.25.13↔	Sonstige Kraniektomie zur Entfernung eines Fremdkörpers aus Schädelknochen oder Epiduralraum	04.12.30↔	Offene Biopsie am Plexus brachialis
01.25.14↔	Sonstige Kraniektomie mit Einlegen von alloplastischem Material oder eines Medikamententrägers in den Schädelknochen oder Epiduralraum	04.12.31↔	Offene Biopsie an Nerven der Schulter
01.25.19↔	Sonstige Kraniektomie zur Drainage epiduraler Flüssigkeit oder aus sonstigen Gründen	04.12.32↔	Offene Biopsie an Nerven des Armes und der Hand
01.25.20↔	Sonstige Kraniektomie, Rekraniotomie mit Einbringen einer Drainage	04.12.33↔	Offene Biopsie an Nerven des Rumpfes
01.25.21↔	Sonstige Kraniektomie, Rekraniotomie zur Entfernung von alloplastischem Material oder eines Medikamententrägers aus dem Schädelknochen oder Epiduralraumes	04.12.34↔	Offene Biopsie an Nerven des Plexus lumbosacralis
01.25.99↔	Sonstige Kraniektomie, sonstige	04.12.35↔	Offene Biopsie an Nerven der unteren Extremität
04.03.00↔	Durchtrennung oder Quetschen (Crushing) von anderen kranialen und peripheren Nerven, n.n.bez.	04.12.99↔	Offene Biopsie an kranialem oder peripherem Nerv oder Ganglion, sonstige
04.03.10↔	Durchtrennung oder Quetschen (Crushing) des N. vestibulocochlearis	04.2x.00↔	Destruktion von kranialen und peripheren Nerven und Ganglien, n.n.bez.
04.03.11↔	Durchtrennung oder Quetschen (Crushing) von intrakraniellen Anteilen von sonstigen Hirnnerven und Ganglien	04.2x.10↔	Destruktion von intrakraniellen Hirnnerven und Ganglien
04.03.20↔	Durchtrennung oder Quetschen (Crushing) von extrakraniellen Hirnnerven	04.2x.20↔	Destruktion von extrakraniellen Hirnnerven
		04.2x.30↔	Destruktion des Plexus brachialis
		04.2x.31↔	Destruktion von Nerven der Schulter
		04.2x.32↔	Destruktion von Nerven des Armes und der Hand
		04.2x.33↔	Destruktion von Nerven des Rumpfes und Plexus lumbosacralis



04.2x.34↔	Destruktion von Nerven des Beines und des Fusses	04.79.29↔	Transplantation und Transposition eines sonstigen Nerven mit interfaszikulärer Naht
04.2x.39↔	Destruktion von sonstigen peripheren Nerven oder Ganglien	04.79.99↔	Sonstige Neuroplastik, sonstige
04.2x.99↔	Destruktion von kranialen und peripheren Nerven und Ganglien, sonstige	04.92.00↔	Implantation oder Ersetzen der Elektrode(n) eines peripheren Neurostimulators, n.n.bez.
04.6x.00↔	Transposition von kranialen und peripheren Nerven, n.n.bez.	04.92.10↔	Implantation oder Ersetzen der Elektrode(n) eines temporären peripheren Neurostimulators, Einzelelektrodensystems, Teststimulation
04.6x.10↔	Transposition eines extrakraniellen Hirnnerven mit epineuraler primärer Naht	04.92.11↔	Implantation oder Ersetzen der Elektrode(n) eines temporären peripheren Neurostimulators, Mehrelektrodensystems, Teststimulation
04.6x.11↔	Transposition eines extrakraniellen Hirnnerven mit epineuraler sekundärer Naht	04.92.20↔	Implantation oder Ersetzen der Elektrode(n) eines permanenten peripheren Neurostimulators, Stabelektrode, Einzelelektrodensystems, perkutan
04.6x.12↔	Transposition eines extrakraniellen Hirnnerven mit interfaszikulärer primärer und sekundärer Naht	04.92.21↔	Implantation oder Ersetzen der Elektrode(n) eines permanenten peripheren Neurostimulators, Stabelektrode, Mehrelektrodensystems, perkutan
04.6x.20↔	Transposition des Plexus brachialis mit epineuraler primärer Naht	04.92.30↔	Implantation oder Ersetzen der Elektrode(n) eines permanenten peripheren Neurostimulators, Plattenelektrode, Einzelelektrodensystems, offen chirurgisch
04.6x.21↔	Transposition des Plexus brachialis mit epineuraler sekundärer Naht	04.92.31↔	Implantation oder Ersetzen der Elektrode(n) eines permanenten peripheren Neurostimulators, Plattenelektrode, Mehrelektrodensystems, offen chirurgisch
04.6x.22↔	Transposition des Plexus brachialis mit interfaszikulärer primärer Naht	04.92.40↔	Implantation oder Ersetzen einer Vagusnervstimulationselektrode
04.6x.23↔	Transposition des Plexus brachialis mit interfaszikulärer sekundärer Naht	04.92.99↔	Implantation oder Ersetzen der Elektrode(n) eines peripheren Neurostimulators, sonstige
04.6x.30↔	Transposition eines Nerven der Schulter mit epineuraler primärer und sekundärer Naht	04.93.00↔	Entfernen der Elektrode(n) eines peripheren Neurostimulators, n.n.bez.
04.6x.31↔	Transposition eines Nerven der Schulter mit interfaszikulärer primärer und sekundärer Naht	04.93.10↔	Entfernen der Elektrode(n) eines peripheren Neurostimulators, Stabelektrode, Einzelelektrodensystem
04.6x.40↔	Transposition eines Nerven des Armes mit epineuraler primärer Naht	04.93.11↔	Entfernen der Elektrode(n) eines peripheren Neurostimulators, Stabelektrode, Mehrelektrodensystem
04.6x.41↔	Transposition eines Nerven des Armes mit epineuraler sekundärer Naht	04.93.20↔	Entfernen der Elektrode(n) eines peripheren Neurostimulators, Plattenelektrode, Einzelelektrodensystem
04.6x.42↔	Transposition eines Nerven des Armes mit interfaszikulärer primärer Naht	04.93.21↔	Entfernen der Elektrode(n) eines peripheren Neurostimulators, Plattenelektrode, Mehrelektrodensystem
04.6x.43↔	Transposition eines Nerven des Armes mit interfaszikulärer sekundärer Naht	04.93.40↔	Entfernen einer Vagusnervselektrode
04.6x.50↔	Transposition eines Nerven des Rumpfes und der unteren Extremität mit epineuraler primärer und sekundärer Naht	04.93.99↔	Entfernen der Elektrode(n) eines peripheren Neurostimulators, sonstige
04.6x.51↔	Transposition eines Nerven des Rumpfes und der unteren Extremität mit interfaszikulärer primärer und sekundärer Naht	04.94.10↔	Revision ohne Ersatz der Elektrode(n) eines peripheren Neurostimulators, n.n.bez.
04.6x.70↔	Transposition mit Neurolyse und Dekompression eines extrakraniellen Hirnnerven	04.94.11↔	Revision ohne Ersatz der Elektrode(n) eines peripheren Neurostimulators, Stabelektrode, Einzelelektrodensystem
04.6x.71↔	Transposition mit Neurolyse und Dekompression des Plexus brachialis oder eines Nerven der Schulter	04.94.12↔	Revision ohne Ersatz der Elektrode(n) eines peripheren Neurostimulators, Stabelektrode, Mehrelektrodensystem
04.6x.72↔	Transposition mit Neurolyse und Dekompression eines Nerven des Armes	04.94.13↔	Revision ohne Ersatz der Elektrode(n) eines peripheren Neurostimulators, Plattenelektrode, Einzelelektrodensystem
04.6x.74↔	Transposition mit Neurolyse und Dekompression eines Nerven des Rumpfes und der unteren Extremität	04.94.14↔	Revision ohne Ersatz der Elektrode(n) eines peripheren Neurostimulators, Plattenelektrode, Mehrelektrodensystem
04.6x.75↔	Transposition von sonstigen kranialen und peripheren Nerven	04.94.99↔	Revision ohne Ersatz der Elektrode(n) eines peripheren Neurostimulators, sonstige
04.6x.99↔	Transposition von kranialen und peripheren Nerven, sonstige	04.99.00↔	Sonstige Operation an kranialen und peripheren Nerven, n.n.bez.
04.76↔	Plastische Rekonstruktion einer alten traumatischen Verletzung an kranialen und peripheren Nerven	04.99.10↔	Implantation oder Ersetzen einer peripheren Neuroprothese
04.79.00↔	Sonstige Neuroplastik, n.n.bez.	04.99.11↔	Revision ohne Ersatz einer peripheren Neuroprothese
04.79.10↔	Transplantation und Transposition eines extrakraniellen Hirnnerven mit epineuraler Naht	04.99.12↔	Entfernung einer peripheren Neuroprothese
04.79.11↔	Transplantation und Transposition des Plexus brachialis mit epineuraler Naht	04.99.99↔	Sonstige Operation an kranialen und peripheren Nerven, sonstige
04.79.12↔	Transplantation und Transposition von Nerven der Schulter mit epineuraler Naht	05.0↔	Durchtrennung von sympathischen Nerven oder Ganglien
04.79.13↔	Transplantation und Transposition eines Nerven des Armes und der Hand mit epineuraler Naht	05.11↔	Biopsie an einem sympathischen Nerv oder Ganglion
04.79.14↔	Transplantation und Transposition von Nerven des Rumpfes und der unteren Extremität mit epineuraler Naht	05.21↔	Exzision des Ganglion sphenopalatinum
04.79.19↔	Transplantation und Transposition eines sonstigen Nervens mit epineuraler Naht	05.22↔	Zervikale Sympathektomie
04.79.20↔	Transplantation und Transposition eines Nerven mit interfaszikulärer Naht	05.23↔	Lumbale Sympathektomie
04.79.21↔	Transplantation und Transposition eines extrakraniellen Hirnnerven mit interfaszikulärer Naht	05.24↔	Präsakrale Sympathektomie
04.79.22↔	Transplantation und Transposition des Plexus brachialis mit interfaszikulärer Naht	05.25↔	Periarterielle Sympathektomie
04.79.23↔	Transplantation und Transposition von Nerven der Schulter mit interfaszikulärer Naht	05.26↔	Thorakale Sympathektomie
04.79.24↔	Transplantation und Transposition eines Nerven des Armes und der Hand mit interfaszikulärer Naht	05.29↔	Sonstige Sympathektomie und Exzision eines Ganglions
04.79.25↔	Transplantation und Transposition von Nerven des Rumpfes und der unteren Extremität mit interfaszikulärer Naht	05.89↔	Sonstige Operation an sympathischem Nerv oder Ganglion
		05.9↔	Sonstige Operationen am Nervensystem
		21.07↔	Stillung einer Epistaxis durch Exzision von nasaler Mukosa und Hauttransplantation an Septum und laterale Nasenwand

21.88.00↔	Sonstige Septumplastik, n.n.bez.	34.4x.10↔	Exzision einer Läsion an der Brustwand
21.88.10↔	Septumplastik, Septumunterfütterung	34.4x.20↔	Teilresektion einer Läsion an der Brustwand, n.n.bez.
21.88.11↔	Septumplastik, Verschluss einer Septumperforation mit Schleimhaut-Verschiebelappen	34.4x.21↔	Teilresektion einer Läsion an der Brustwand, ohne Rekonstruktion
21.88.12↔	Septumplastik, Plastische Korrektur ohne Resektion	34.4x.22↔	Teilresektion einer Läsion an der Brustwand, mit Rekonstruktion
21.88.13↔	Septumplastik, Plastische Korrektur mit Resektion	34.4x.30↔	Resektion einer Läsion an der Brustwand, komplette Resektion des Sternums, n.n.bez.
21.88.14↔	Septumplastik, Plastische Rekonstruktion des Nasenseptums, mit lokalen autogenen Transplantaten (Austauschplastik)	34.4x.31↔	Resektion einer Läsion an der Brustwand, komplette Resektion des Sternums, ohne Rekonstruktion
21.88.15↔	Septumplastik, Plastische Rekonstruktion des Nasenseptums, mit distalen autogenen Transplantaten, allogenen oder xenogenen Transplantaten	34.4x.32↔	Resektion einer Läsion an der Brustwand, komplette Resektion des Sternums, mit Rekonstruktion
21.88.99↔	Sonstige Septumplastik, sonstige	34.74↔	Korrektur einer Brustwanddeformität
22.2x.00↔	Endonasale Nasennebenhöhlen-Eröffnung, n.n.bez.	34.79.00↔	Sonstige plastische Rekonstruktion an der Brustwand, n.n.bez.
22.2x.10↔	Infundibulotomie ohne Kieferhöhlenfensterung	34.79.10↔	Sonstige plastische Rekonstruktion an der Brustwand, sekundärer Verschluss einer Thorakotomie, n.n.bez.
22.2x.11↔	Infundibulotomie mit Kieferhöhlenfensterung	34.79.11↔	Sonstige plastische Rekonstruktion an der Brustwand, sekundärer Verschluss einer Thorakotomie, durch Draht
22.2x.20↔	Endonasale Nasennebenhöhlen-Eröffnung durch Ballondilatation, n.n.bez.	34.79.12↔	Sonstige plastische Rekonstruktion an der Brustwand, sekundärer Verschluss einer Thorakotomie, durch Platte
22.2x.21↔	Endonasale Nasennebenhöhlen-Eröffnung durch Ballondilatation, Keilbeinhöhle	34.79.19↔	Sonstige plastische Rekonstruktion an der Brustwand, sekundärer Verschluss einer Thorakotomie, sonstige
22.2x.22↔	Endonasale Nasennebenhöhlen-Eröffnung durch Ballondilatation, Stirnhöhle	34.79.20↔	Sonstige plastische Rekonstruktion an der Brustwand, Stabilisierung, offen chirurgisch, n.n.bez.
22.2x.23↔	Endonasale Nasennebenhöhlen-Eröffnung durch Ballondilatation, Kieferhöhle	34.79.21↔	Sonstige plastische Rekonstruktion an der Brustwand, Stabilisierung, offen chirurgisch, durch Draht
22.2x.28↔	Endonasale Nasennebenhöhlen-Eröffnung durch Ballondilatation, mehrere Nasennebenhöhlen	34.79.22↔	Sonstige plastische Rekonstruktion an der Brustwand, Stabilisierung, offen chirurgisch, durch Platte
22.2x.29↔	Endonasale Nasennebenhöhlen-Eröffnung durch Ballondilatation, sonstige	34.79.29↔	Sonstige plastische Rekonstruktion an der Brustwand, Stabilisierung, offen chirurgisch, sonstige
22.2x.99↔	Sonstige Endonasale Nasennebenhöhlen-Eröffnung	34.79.30↔	Sonstige plastische Rekonstruktion an der Brustwand, offene Reposition einer Sternumfraktur, n.n.bez.
22.61↔	Exzision einer Läsion am Sinus maxillaris durch den Zugang nach Caldwell-Luc	34.79.31↔	Sonstige plastische Rekonstruktion an der Brustwand, offene Reposition einer Sternumfraktur, durch Draht
22.62.00↔	Exzision einer Läsion am Sinus maxillaris durch anderen Zugang, n.n.bez.	34.79.32↔	Sonstige plastische Rekonstruktion an der Brustwand, offene Reposition einer Sternumfraktur, durch Platte
22.62.10↔	Exzision einer Läsion am Sinus maxillaris, endoskopisch, n.n.bez.	34.79.39↔	Sonstige plastische Rekonstruktion an der Brustwand, offene Reposition einer Sternumfraktur, sonstige
22.62.11↔	Endonasale Resektion der medialen Kieferhöhlenwand	34.79.40↔	Sonstige plastische Rekonstruktion an der Brustwand, Knochenplastik und Knochentransplantation
22.62.19↔	Exzision einer Läsion am Sinus maxillaris, endoskopisch, sonstige	34.79.99↔	Sonstige plastische Rekonstruktion an der Brustwand, sonstige
22.62.20↔	Exzision einer Läsion am Sinus maxillaris, offen chirurgisch, n.n.bez.	34.81↔	Exzision von Läsion oder Gewebe am Zwerchfell
22.62.21↔	Mediale Resektion der Kieferhöhlenwand, offen chirurgisch	40.11.10↔	Offene (Inzisions-) Biopsie eines mediastinalen, paraaortalen, iliakalen oder pelvinalen Lymphknotens
22.62.29↔	Exzision einer Läsion am Sinus maxillaris, offen chirurgisch, sonstige	40.11.11↔	Offene (Inzisions-) Biopsie eines zervikalen, supraklavikulären, axillären oder inguinalen Lymphknotens
22.62.99↔	Exzision einer Läsion am Sinus maxillaris durch anderen Zugang, sonstige	40.21.00↔	Exzision eines tiefen zervikalen Lymphknotens, n.n.bez.
29.92↔	Durchtrennung des N. glossopharyngeus	40.21.10↔	Exzision einzelner Lymphknoten und Lymphgefäße, zervikal, ohne Markierung
31.91↔	Durchtrennung des N. laryngeus	40.21.11↔	Exzision einzelner Lymphknoten und Lymphgefäße, zervikal, mit Radionuklidmarkierung oder Farbstoffmarkierung (Sentinel-Lymphnodektomie)
34.3x.00↔	Exzision oder Destruktion von Läsion oder Gewebe des Mediastinums, n.n.bez.	40.21.99↔	Exzision eines tiefen zervikalen Lymphknotens, sonstige
34.3x.10↔	Exzision von Läsion oder Gewebe des Mediastinums	40.22.00↔	Exzision eines mamma-internalen Lymphknotens, n.n.bez.
34.3x.20↔	Resektion von Läsion oder Gewebe des Mediastinums, n.n.bez.	40.22.10↔	Exzision eines mamma-internalen Lymphknotens, thorakoskopisch
34.3x.21↔	Resektion von Läsion oder Gewebe des Mediastinums, ohne Resektion an mediastinalen Organen	40.22.20↔	Exzision eines mamma-internalen Lymphknotens, offen chirurgisch
34.3x.22↔	Resektion von Läsion oder Gewebe des Mediastinums, mit Lungenresektion oder Brustwandteilresektion	40.22.99↔	Exzision eines mamma-internalen Lymphknotens, sonstige
34.3x.23↔	Resektion von Läsion oder Gewebe des Mediastinums, mit Perikardteilresektion	40.23.00↔	Exzision eines axillären Lymphknotens, n.n.bez.
34.3x.24↔	Resektion von Läsion oder Gewebe des Mediastinums, mit prothetischem Gefässersatz	40.23.10↔	Exzision eines axillären Lymphknotens, ohne Markierung
34.3x.25↔	Resektion von Läsion oder Gewebe des Mediastinums, mit Lungenresektion und Gefässersatz	40.23.11↔	Exzision eines axillären Lymphknotens, mit Radionuklidmarkierung oder Farbstoffmarkierung (Sentinel-Lymphnodektomie)
34.3x.26↔	Resektion von Läsion oder Gewebe des Mediastinums, mit Lungenresektion und Perikardteilresektion	40.23.99↔	Exzision eines axillären Lymphknotens, sonstige
34.3x.27↔	Resektion von Läsion oder Gewebe des Mediastinums, mit Perikardteilresektion und Gefässersatz	40.24.00↔	Exzision eines inguinalen Lymphknotens, n.n.bez.
34.3x.28↔	Resektion von Läsion oder Gewebe des Mediastinums, mit Lungen- und Perikardteilresektion und Gefässersatz	40.24.10↔	Exzision eines inguinalen Lymphknotens, offen chirurgisch, ohne Markierung
34.3x.29↔	Resektion von Läsion oder Gewebe des Mediastinums, sonstige	40.24.11↔	Exzision eines inguinalen Lymphknotens, offen chirurgisch, mit Radionuklidmarkierung oder Farbstoffmarkierung (Sentinel-Lymphnodektomie)
34.3x.30↔	Destruktion von Läsion oder Gewebe des Mediastinums	40.24.20↔	Exzision eines inguinalen Lymphknotens, laparoskopisch
34.3x.99↔	Exzision oder Destruktion von Läsion oder Gewebe des Mediastinums, sonstige	40.24.99↔	Exzision eines inguinalen Lymphknotens, sonstige
34.4x.00↔	Exzision oder Destruktion einer Läsion an der Brustwand, n.n.bez.		

40.29.10↔	Exzision eines mediastinalen Lymphknotens, n.n.bez.	40.59.10↔	Radikale Exzision anderer Lymphknoten als selbständiger Eingriff, n.n.bez.
40.29.11↔	Exzision eines mediastinalen Lymphknotens, offen chirurgisch	40.59.11↔	Radikale Exzision mediastinaler Lymphknoten als selbständiger Eingriff
40.29.12↔	Exzision eines mediastinalen Lymphknotens, thorakoskopisch	40.59.12↔	Radikale Exzision peribronchialer Lymphknoten als selbständiger Eingriff
40.29.19↔	Exzision eines mediastinalen Lymphknotens, sonstige	40.59.19↔	Radikale Exzision anderer Lymphknoten als selbständiger Eingriff, sonstige
40.29.20↔	Exzision eines paraaortalen Lymphknotens	40.59.20↔	Radikale Exzision anderer Lymphknoten im Rahmen eines anderen Eingriffs, n.n.bez.
40.29.30↔	Exzision eines iliakalen Lymphknotens	40.59.21↔	Radikale Exzision mediastinaler Lymphknoten im Rahmen eines anderen Eingriffs
40.29.70↔	Exzision eines Lymphangioms oder Hygroma cysticum	40.59.22↔	Radikale Exzision peribronchialer Lymphknoten im Rahmen eines anderen Eingriffs
40.29.80↔	Exzision mehrerer abdominaler Lymphknotenstationen (mit Leberbiopsie), n.n.bez.	40.59.29↔	Radikale Exzision anderer Lymphknoten im Rahmen eines anderen Eingriffs, sonstige
40.29.81↔	Exzision mehrerer abdominaler Lymphknotenstationen (mit Leberbiopsie), offen chirurgisch [Staging-Laparotomie]	40.59.99↔	Radikale Exzision anderer Lymphknoten, sonstige
40.29.82↔	Exzision mehrerer abdominaler Lymphknotenstationen (mit Leberbiopsie), laparoskopisch [Staging-Laparoskopie]	40.9x.00↔	Sonstige Operationen an lymphatischen Strukturen, n.n.bez.
40.29.89↔	Exzision mehrerer abdominaler Lymphknotenstationen (mit Leberbiopsie), sonstige	40.9x.10↔	Anastomose zur Beseitigung eines Lymphödems
40.29.99↔	Einfache Exzision einer anderen lymphatischen Struktur, sonstige	40.9x.20↔	Inzision einer Lymphozele
40.3x.10↔	Regionale Lymphadenektomie als selbständiger Eingriff, n.n.bez.	40.9x.30↔	Drainage eines Lymphödems
40.3x.11↔	Regionale Lymphadenektomie als selbständiger Eingriff, zervikal	40.9x.40↔	Therapeutische perkutane Punktion einer Lymphozele
40.3x.12↔	Regionale Lymphadenektomie als selbständiger Eingriff, axillär	40.9x.99↔	Sonstige Operationen an lymphatischen Strukturen, sonstige
40.3x.13↔	Regionale Lymphadenektomie als selbständiger Eingriff, paraaortal, pelvin, obturatorisch oder iliakal	41.42.00↔	Exzision oder Destruktion von Läsion oder Gewebe der Milz, n.n.bez.
40.3x.14↔	Regionale Lymphadenektomie als selbständiger Eingriff, inguinal, offen chirurgisch	41.42.10↔	Exzision von Läsion oder Gewebe der Milz
40.3x.15↔	Regionale Lymphadenektomie als selbständiger Eingriff, inguinale, laparoskopisch	41.42.20↔	Destruktion von Läsion oder Gewebe der Milz
40.3x.16↔	Regionale Lymphadenektomie als selbständiger Eingriff, mediastinal und peribronchial	41.42.99↔	Exzision oder Destruktion von Läsion oder Gewebe der Milz, sonstige
40.3x.19↔	Regionale Lymphadenektomie als selbständiger Eingriff, sonstige	41.43↔	Partielle Splenektomie
40.3x.21↔	Regionale Lymphadenektomie im Rahmen eines anderen Eingriffs, zervikal	41.5↔	Totale Splenektomie
40.3x.22↔	Regionale Lymphadenektomie im Rahmen eines anderen Eingriffs, axillär	50.12.00↔	Offene Biopsie an der Leber, n.n.bez.
40.3x.23↔	Regionale Lymphadenektomie im Rahmen eines anderen Eingriffs, paraaortal, pelvin oder iliakal	50.12.09↔	Offene Biopsie an der Leber, sonstige
40.3x.24↔	Regionale Lymphadenektomie im Rahmen eines anderen Eingriffs, obturatorisch	50.12.11↔	Biopsie an der Leber, durch Exzision, offen chirurgisch
40.3x.25↔	Regionale Lymphadenektomie im Rahmen eines anderen Eingriffs, inguinale	50.12.12↔	Biopsie an der Leber, durch Nadelbiopsie, offen chirurgisch
40.3x.26↔	Regionale Lymphadenektomie im Rahmen eines anderen Eingriffs, mediastinal und peribronchial	50.14↔	Laparoskopische Leberbiopsie
40.3x.29↔	Regionale Lymphadenektomie im Rahmen eines anderen Eingriffs, sonstige	55.01.11↔	Nephrotomie, offen chirurgisch
40.50↔	Radikale Exzision von Lymphknoten, n.n.bez.	55.01.12↔	Nephrotomie, offen chirurgisch zur Exploration
40.51.00↔	Radikale Exzision von axillären Lymphknoten, n.n.bez.	55.01.13↔	Nephrotomie, offen chirurgisch zur Punktion einer Zyste
40.51.10↔	Radikale Exzision von axillären Lymphknoten als selbständiger Eingriff	55.24↔	Offene Nierenbiopsie
40.51.11↔	Radikale Exzision von axillären Lymphknoten im Rahmen eines anderen Eingriffs	55.81↔	Naht einer Rissverletzung an der Niere
40.51.99↔	Radikale Exzision von axillären Lymphknoten, sonstige	55.84↔	Reposition einer Nierenstiel-Torsion
40.52.00↔	Radikale Exzision von periaortalen Lymphknoten, n.n.bez.	62.3x.00↔	Einseitige Orchidektomie, n.n.bez.
40.52.10↔	Radikale Exzision von retroperitonealen (paraaortal, parakaval) und pelvinen Lymphknoten als selbständiger Eingriff	62.3x.10↔	Einseitige Orchidektomie, skrotal, ohne Epididymektomie
40.52.11↔	Radikale Exzision von retroperitonealen (paraaortal, parakaval) und pelvinen Lymphknoten im Rahmen eines anderen Eingriffs	62.3x.11↔	Einseitige Orchidektomie, skrotal, mit Epididymektomie
40.52.99↔	Radikale Exzision von periaortalen Lymphknoten, sonstige	62.3x.20↔	Einseitige Orchidektomie, Inguinalhoden, ohne Epididymektomie
40.53.00↔	Radikale Exzision von iliakalen Lymphknoten, n.n.bez.	62.3x.21↔	Einseitige Orchidektomie, Inguinalhoden, mit Epididymektomie
40.53.10↔	Radikale Exzision von iliakalen Lymphknoten als selbständiger Eingriff	62.3x.30↔	Einseitige Orchidektomie, Abdominalhoden, offen chirurgisch
40.53.11↔	Radikale Exzision von iliakalen Lymphknoten im Rahmen eines anderen Eingriffs	62.3x.31↔	Einseitige Orchidektomie, Abdominalhoden, laparoskopisch
40.53.99↔	Radikale Exzision von iliakalen Lymphknoten, sonstige	62.3x.40↔	Einseitige Orchidektomie, radikal
40.54.00↔	Radikale Exzision von inguinalen Lymphknoten, n.n.bez.	62.3x.99↔	Einseitige Orchidektomie, sonstige
40.54.10↔	Radikale Exzision von inguinalen Lymphknoten als selbständiger Eingriff	62.41↔	Entfernen beider Hoden im gleichen Eingriff
40.54.11↔	Radikale Exzision von inguinalen Lymphknoten im Rahmen eines anderen Eingriffs	77.10↔	Sonstige Knocheninzision ohne Knochendurchtrennung, ohne Angabe der Lokalisation
40.54.99↔	Radikale Exzision von inguinalen Lymphknoten, sonstige	77.11.00↔	Sonstige Knocheninzision ohne Knochendurchtrennung an Skapula, Klavikula, Rippen und Sternum, n.n.bez.
40.59.00↔	Radikale Exzision anderer Lymphknoten, n.n.bez.	77.20↔	Keilosteotomie, ohne Angabe der Lokalisation
		77.21.00↔	Keilosteotomie an Skapula, Klavikula, Rippen und Sternum, n.n.bez.
		77.30↔	Sonstige Knochendurchtrennung, ohne Angabe der Lokalisation
		77.31.00↔	Sonstige Knochendurchtrennung an Skapula, Klavikula, Rippen und Sternum, n.n.bez.
		77.31.10↔	Sonstige Knochendurchtrennung an Skapula
		77.31.11↔	Sonstige Knochendurchtrennung an Klavikula
		77.31.99↔	Sonstige Knochendurchtrennung an Skapula, Klavikula, Rippen und Sternum, sonstige
		77.39.00↔	Sonstige Knochendurchtrennung an anderen näher bezeichneten Knochen, ausser Gesichtsschädelknochen, n.n.bez.
		77.39.49↔	Sonstige Knochendurchtrennung an Phalangen des Fusses
		77.91.11↔	Totale Resektion einer Rippe

77.91.12↔	Totale Resektion einer Halsrippe	79.50↔	Offene Reposition einer Epiphysendiastase, ohne Angabe der Lokalisation
77.91.13↔	Totale Resektion des Sternums	79.60↔	Débridement einer offenen Fraktur, ohne Angabe der Lokalisation
78.06.10↔	Knochen transplantation an der Patella, gefässgestielt mit mikrovaskulärer Anastomose	79.80↔	Offene Reposition einer Luxation an nicht bezeichneter Lokalisation
78.09.10↔	Knochen transplantation an Phalangen der Hand, gefässgestielt mit mikrovaskulärer Anastomose	79.90↔	Nicht näher bezeichnete Operation an Fraktur, ohne Angabe der Lokalisation
78.09.11↔	Knochen transplantation an Phalangen der Hand, gefässgestielt ohne mikrovaskuläre Anastomose	80.00↔	Arthrotomie zur Prothesenentfernung, ohne Angabe der Lokalisation
78.09.90↔	Knochen transplantation an andere näher bezeichnete Knochen, ausser Gesichtsschädelknochen, gefässgestielt mit mikrovaskulärer Anastomose	80.09↔	Arthrotomie zur Prothesenentfernung an anderer bezeichneter Lokalisation
78.09.91↔	Knochen transplantation an andere näher bezeichnete Knochen, ausser Gesichtsschädelknochen, gefässgestielt ohne mikrovaskuläre Anastomose	80.10.00↔	Sonstige Arthrotomie, ohne Angabe der Lokalisation, n.n.bez.
78.09.92↔	Knochen transplantation an andere näher bezeichnete Knochen, ausser Gesichtsschädelknochen, allogene	80.10.10↔	Arthroskopische Arthrotomie ohne Angabe der Lokalisation, Gelenkspülung mit Drainage
78.11.99↔	Anlegen eines Fixateur externe an Skapula, Klavikula, Rippen und Sternum (inkl. Reposition von Frakturen), sonstige	80.10.12↔	Arthroskopische Arthrotomie ohne Angabe der Lokalisation, Einlage oder Entfernen eines Medikamententrägers
78.19.90↔	Geschlossene Reposition einer Fraktur sonstiger bezeichneter Knochen mit Knochenfixation durch Fixateur externe	80.10.13↔	Arthrotomie ohne Angabe der Lokalisation, Sonstige Gelenkspülung mit Drainage
78.19.91↔	Offene Reposition einer Fraktur sonstiger bezeichneter Knochen mit Knochenfixation durch Fixateur externe	80.10.99↔	Sonstige Arthrotomie, ohne Angabe der Lokalisation, sonstige
78.19.99↔	Anlegen eines Fixateur externe an andere näher bezeichnete Knochen, ausser Gesichtsschädelknochen (inkl. Reposition von Frakturen), sonstige	80.19.00↔	Sonstige Arthrotomie an anderer bezeichneter Lokalisation, n.n.bez.
78.20↔	Verkürzungsosteotomie, ohne Angabe der Lokalisation	80.19.90↔	Arthroskopische Arthrotomie an anderer bezeichneter Lokalisation, Gelenkspülung mit Drainage
78.30↔	Verlängerungsosteotomie an Extremitäten, ohne Angabe der Lokalisation	80.19.91↔	Arthroskopische Arthrotomie an anderer bezeichneter Lokalisation, Entfernung freier Gelenkkörper
78.39.99↔	Verlängerungsosteotomie an anderen näher bezeichneten Knochen, sonstige	80.19.92↔	Arthroskopische Arthrotomie an anderer bezeichneter Lokalisation, Einlegen oder Entfernen eines Medikamententrägers
78.40↔	Sonstige plastische Rekonstruktion an Knochen, ohne Angabe der Lokalisation	80.19.93↔	Arthrotomie an anderer bezeichneter Lokalisation, Gelenkspülung mit Drainage
78.49.00↔	Sonstige plastische Rekonstruktion an anderen näher bezeichneten Knochen, ausser Gesichtsschädelknochen, n.n.bez.	80.19.94↔	Arthrotomie an anderer bezeichneter Lokalisation, Entfernung freier Gelenkkörper
78.49.10↔	Sonstige plastische Rekonstruktion an anderen näher bezeichneten Knochen, n.n.bez.	80.19.99↔	Sonstige Arthrotomie an anderer bezeichneter Lokalisation, sonstige
78.49.19↔	Sonstige plastische Rekonstruktion an anderen näher bezeichneten Knochen, sonstige	80.40↔	Durchtrennung von Gelenkkapsel, Ligament oder Knorpel, ohne Angabe der Lokalisation
78.61.11↔	Knochenimplantatentfernung an Rippen und Sternum	80.49.99↔	Durchtrennung von Gelenkkapsel, Ligament oder Knorpel anderer bezeichneter Lokalisation, sonstige
78.90↔	Einsetzen eines Knochenwachstumsstimulators, ohne Angabe der Lokalisation	80.80.00↔	Sonstige lokale Exzision oder Destruktion einer Gelenkläsion, n.n.bez.,
78.91↔	Einsetzen eines Knochenwachstumsstimulators an Skapula, Klavikula, Rippen und Sternum	80.80.10↔	Sonstige lokale Exzision oder Destruktion einer Gelenkläsion, arthroskopisch
78.97↔	Einsetzen eines Knochenwachstumsstimulators an Tibia und Fibula	80.80.11↔	Sonstige lokale Exzision oder Destruktion einer Gelenkläsion, Débridement
78.99↔	Einsetzen eines Knochenwachstumsstimulators an anderen näher bezeichneten Knochen, ausser Gesichtsschädelknochen	80.80.99↔	Sonstige lokale Exzision oder Destruktion einer Gelenkläsion, sonstige
79.10↔	Geschlossene Reposition einer Fraktur mit innerer Knochenfixation, ohne Angabe der Lokalisation	80.89.00↔	Sonstige lokale Exzision oder Destruktion einer Gelenkläsion an anderer bezeichneter Lokalisation, n.n.bez.
79.19.00↔	Geschlossene Reposition einer Fraktur anderer bezeichneter Knochen mit innerer Knochenfixation, n.n.bez.	80.89.20↔	Arthroskopische lokale Exzision oder Destruktion einer Gelenkläsion am Iliosakralgelenk
79.19.11↔	Geschlossene Reposition einer Fraktur von Rippen mit innerer Fixation	81.20↔	Arthrodese an nicht bezeichneten Gelenken
79.19.12↔	Geschlossene Reposition einer Fraktur von Sternum mit innerer Fixation	81.29.00↔	Arthrodese an anderen näher bezeichneten Gelenken, n.n.bez.
79.19.99↔	Geschlossene Reposition einer Fraktur anderer bezeichneter Knochen mit innerer Knochenfixation, sonstige	81.90.00↔	Chondrozytentransplantation, n.n.bez.
79.20↔	Offene Reposition einer Fraktur ohne innere Knochenfixation, ohne Angabe der Lokalisation	81.90.20↔	Autogene matrixinduzierte Chondrozytentransplantation an Gelenken, offen chirurgisch
79.29.00↔	Offene Reposition einer Fraktur anderer bezeichneter Knochen ohne innere Knochenfixation, n.n.bez.	81.90.99↔	Chondrozytentransplantation, sonstige
79.29.99↔	Offene Reposition einer Fraktur anderer bezeichneter Knochen ohne innere Knochenfixation, sonstige	81.96.00↔	Sonstige Rekonstruktion an Gelenken, n.n.bez.
79.30↔	Offene Reposition einer Fraktur mit innerer Knochenfixation, ohne Angabe der Lokalisation	81.96.80↔	Sonstige Rekonstruktion an anderen näher bezeichneten Gelenken, n.n.bez.
79.39.00↔	Offene Reposition einer Fraktur anderer bezeichneter Knochen mit innerer Knochenfixation, n.n.bez.	81.96.81↔	Sonstige Rekonstruktion an anderen näher bezeichneten Gelenken, Refixation eines osteochondralen Fragmentes, arthroskopisch
79.39.99↔	Offene Reposition einer Fraktur anderer bezeichneter Knochen mit innerer Knochenfixation, sonstige	81.96.82↔	Sonstige Rekonstruktion an anderen näher bezeichneten Gelenken, Refixation eines osteochondralen Fragmentes, offen chirurgisch
79.40↔	Geschlossene Reposition einer Epiphysendiastase, ohne Angabe der Lokalisation	81.96.85↔	Sonstige Rekonstruktion an anderen näher bezeichneten Gelenken, Knorpeltransplantation und Implantation von in-vitro hergestellten Gewebekulturen, arthroskopisch
		81.96.86↔	Sonstige Rekonstruktion an anderen näher bezeichneten Gelenken, Knorpeltransplantation und Implantation von in-vitro hergestellten Gewebekulturen, offen chirurgisch

81.96.89↔	Sonstige Rekonstruktion an anderen näher bezeichneten Gelenken, sonstige	81.99.89↔	Sonstige arthroskopische Operationen an Gelenken und Gelenkstrukturen, sonstige
81.96.8a↔	Sonstige Rekonstruktion an anderen näher bezeichneten Gelenken, subchondrale Knocheneröffnung, arthroskopisch	81.99.90↔	Sonstige offen chirurgische Operationen an Gelenken und Gelenkknorpel, n.n.bez.
81.96.8b↔	Sonstige Rekonstruktion an anderen näher bezeichneten Gelenken, subchondrale Knocheneröffnung, offen chirurgisch	81.99.99↔	Sonstige Operationen an Gelenken und Gelenkstrukturen, sonstige
81.96.8c↔	Sonstige Rekonstruktion an anderen näher bezeichneten Gelenken, subchondrale Knocheneröffnung mit Einbringen eines azellulären Implantats, arthroskopisch	83.92↔	Einsetzen oder Ersetzen eines Skelettmuskelstimulators
81.96.90↔	Sonstige gelenkrekonstruktive und gelenkplastische Eingriffe, n.n.bez.	84.44↔	Implantation einer prothetischen Vorrichtung am Arm
81.96.91↔	Sonstige gelenkrekonstruktive und gelenkplastische Eingriffe, Naht eines Kapsel- oder Kollateralbandes	84.53.00↔	Implantation von interner Verlängerungsvorrichtung der Extremitäten mit kinetischer Traktion, n.n.bez.
81.96.92↔	Sonstige gelenkrekonstruktive und gelenkplastische Eingriffe, Refixation am Kapselbandapparat anderer Gelenke	84.53.10↔	Implantation eines nicht motorisierten internen Verlängerungs- oder Knochentransportsystem
81.96.96↔	Sonstige gelenkrekonstruktive und gelenkplastische Eingriffe, Einbringen von Abstandshaltern (z.B. nach Entfernung einer Endoprothese)	84.53.11↔	Implantation eines motorisierten internen Verlängerungs- oder Knochentransportsystem
81.96.97↔	Sonstige gelenkrekonstruktive und gelenkplastische Eingriffe, Komplexe Erstimplantation und Wechseloperation einer Gelenkendoprothese in Verbindung mit Knochenersatz und dem Ersatz benachbarter Gelenke	84.53.99↔	Implantation von interner Verlängerungsvorrichtung der Extremitäten mit kinetischer Traktion, sonstige
81.96.99↔	Sonstige Rekonstruktion an Gelenken, sonstige	84.54↔	Implantation von sonstiger interner Verlängerungsvorrichtung der Extremitäten
81.96.9b↔	Sonstige gelenkrekonstruktive und gelenkplastische Eingriffe, sonstige gelenkplastische Eingriffe	84.92↔	Trennung von eineiigen siamesischen Zwillingen
81.99.00↔	Sonstige Operationen an Gelenken und Gelenkstrukturen, n.n.bez.	84.93↔	Trennung von zweieiigen siamesischen Zwillingen
81.99.10↔	Arthroskopische Revision eines Gelenkes, n.n.bez	86.22.20‡↔	Grossflächiges Débridement von Wunde, Infektion oder Verbrennung durch Exzision mit Einlegen eines Medikamententrägers am Kopf (ausser Lippe)
81.99.19↔	Arthroskopische Revision eines Gelenkes, Sonstige	86.22.27‡↔	Grossflächiges Débridement von Wunde, Infektion oder Verbrennung durch Exzision mit Einlegen eines Medikamententrägers an der Leisten- und Genitalregion
81.99.1c↔	Arthroskopische Revision eines Gelenkes, Oberes Sprunggelenk	86.22.28‡↔	Grossflächiges Débridement von Wunde, Infektion oder Verbrennung durch Exzision mit Einlegen eines Medikamententrägers an der unteren Extremität
81.99.1d↔	Arthroskopische Revision eines Gelenkes, Unteres Sprunggelenk	86.22.29‡↔	Grossflächiges Débridement von Wunde, Infektion oder Verbrennung durch Exzision mit Einlegen eines Medikamententrägers, andere Lokalisation
81.99.20↔	Offen chirurgische Revision eines Gelenkes, n.n.bez.	86.69.20↔	Grossflächige Spalthauttransplantation am Kopf (ausser Lippe und Mund)
81.99.2c↔	Offen chirurgische Revision eines Gelenkes, Oberes Sprunggelenk	86.69.21↔	Grossflächige Spalthauttransplantation am Hals
81.99.2d↔	Offen chirurgische Revision eines Gelenkes, Unteres Sprunggelenk	86.69.22↔	Grossflächige Spalthauttransplantation an Schulter und Oberarm
81.99.30↔	Arthroskopische Operationen am Gelenkknorpel, n.n.bez.	86.69.23↔	Grossflächige Spalthauttransplantation am Unterarm
81.99.39↔	Arthroskopische Operationen am Gelenkknorpel, sonstige	86.69.25↔	Grossflächige Spalthauttransplantation an Brustwand und Rücken
81.99.3c↔	Arthroskopische Operation am Gelenkknorpel, Oberes Sprunggelenk	86.69.26↔	Grossflächige Spalthauttransplantation an der Bauchregion
81.99.3d↔	Arthroskopische Operation am Gelenkknorpel, Unteres Sprunggelenk	86.69.27↔	Grossflächige Spalthauttransplantation an der Leisten- und Genitalregion
81.99.40↔	Offen chirurgische Operationen am Gelenkknorpel, n.n.bez.	86.69.28↔	Grossflächige Spalthauttransplantation am Gesäss
81.99.4e↔	Offen chirurgische Operation am Gelenkknorpel, Fuss- und Zehengelenk sonstige	86.69.29↔	Grossflächige Spalthauttransplantation, andere Lokalisation
81.99.4f↔	Offen chirurgische Operation am Gelenkknorpel, Metatarsophalangealgelenk	86.69.2a↔	Grossflächige Spalthauttransplantation an Oberschenkel und Unterschenkel
81.99.4g↔	Offen chirurgische Operation am Gelenkknorpel, Zehengelenk	86.69.2b↔	Grossflächige Spalthauttransplantation am Fuss
81.99.50↔	Arthrorise und Temporäre Fixation eines Gelenkes, n.n.bez.	86.88.50↔	Anlage oder Wechsel eines Systems zur Vakuumversiegelung, tiefreichend, an Knochen und Gelenken der Extremitäten
81.99.59↔	Arthrorise und Temporäre Fixation, sonstige	86.88.51↔	Anlage oder Wechsel eines Systems zur Vakuumversiegelung, tiefreichend, an Thorax, Mediastinum und Sternum
81.99.5c↔	Arthrorise und Temporäre Fixation eines Gelenkes, Oberes Sprunggelenk	86.88.52↔	Anlage oder Wechsel eines Systems zur Vakuumversiegelung, am offenen Abdomen
81.99.5d↔	Arthrorise und Temporäre Fixation eines Gelenkes, Unteres Sprunggelenk	86.88.53↔	Anlage oder Wechsel eines Systems zur Vakuumversiegelung, endorektal
81.99.80↔	Sonstige arthroskopische Operationen an Gelenken und Gelenkstrukturen, n.n.bez.	86.88.59↔	Anlage oder Wechsel eines Systems zur Vakuumversiegelung, an Haut und Unterhaut oder sonstigen Lokalisationen

**ADRG I29****Komplexe Eingriffe am Schultergelenk**

Prozedur in Tabelle I29-1

**DRG I29A****Komplexe Eingriffe am Schultergelenk mit bestimmtem aufwendigen Eingriff**

Prozedur in Tabelle I29-2

**DRG I29B****Komplexe Eingriffe am Schultergelenk**

## Prozedur I29-1

77.21.10↔	Keilosteotomie an Skapula	79.39.13↔	Offene Reposition einer einfachen Fraktur von Sternum mit innerer Fixation
77.21.11↔	Keilosteotomie an Klavikula	79.39.14↔	Offene Reposition einer Mehrfragmentfraktur von Rippen mit innerer Fixation
77.21.20↔	Keilosteotomie an einer Rippe	79.39.15↔	Offene Reposition einer Mehrfragmentfraktur von Sternum mit innerer Fixation
77.21.21↔	Keilosteotomie am Sternum	79.81.00↔	Offene Reposition einer Luxation der Schulter, n.n.bez.
77.21.99↔	Keilosteotomie an Skapula, Klavikula, Rippen und Sternum, sonstige	79.81.10↔	Offene Reposition einer Luxation im Humeroglenoidalgelenk
77.61.10↔	Lokale Resektion von Knochenläsion oder -gewebe an Skapula und Klavikula	79.81.20↔	Offene Reposition einer Luxation im Akromioklavikulargelenk
77.61.11↔	Lokale Resektion von Knochenläsion oder -gewebe an einer Rippe	79.81.99↔	Offene Reposition einer Luxation der Schulter, sonstige
77.61.12↔	Lokale Resektion von Knochenläsion oder -gewebe am Sternum	79.89.10↔	Offene Reposition einer Luxation des Sternoklavikulargelenkes
77.61.20↔	Débridement an Skapula und Klavikula	80.11.00↔	Sonstige Arthrotomie der Schulter, n.n.bez.
77.81.10↔	Sonstige partielle Knochenresektion an Skapula und Klavikula	80.11.10↔	Arthroskopische Arthrotomie des Humeroglenoidalgelenkes, Gelenkspülung mit Drainage
77.81.11↔	Sonstige partielle Knochenresektion an einer Rippe	80.11.11↔	Arthroskopische Arthrotomie des Humeroglenoidalgelenkes, Entfernung freier Gelenkkörper
77.81.12↔	Sonstige partielle Knochenresektion am Sternum	80.11.12↔	Arthrotomie des Humeroglenoidalgelenkes, Gelenkspülung mit Drainage
77.91.00↔	Totale Resektion von Skapula, Klavikula, Rippen und Sternum, n.n.bez.	80.11.13↔	Arthrotomie des Humeroglenoidalgelenkes, Entfernung freier Gelenkkörper
77.91.10↔	Totale Resektion von Skapula und Klavikula	80.11.19↔	Sonstige Arthrotomie des Humeroglenoidalgelenkes
77.91.99↔	Totale Resektion von Skapula, Klavikula, Rippen und Sternum, sonstige	80.11.20↔	Arthroskopische Arthrotomie des Akromioklavikulargelenkes, Gelenkspülung mit Drainage
78.01.00↔	Knochen transplantation an Skapula, Klavikula, Rippen und Sternum, n.n.bez.	80.11.21↔	Arthroskopische Arthrotomie des Akromioklavikulargelenkes, Entfernung freier Gelenkkörper
78.01.10↔	Knochen transplantation an Skapula und Klavikula, gefässgestielt mit mikrovaskulärer Anastomose	80.11.22↔	Arthrotomie des Akromioklavikulargelenkes, Gelenkspülung mit Drainage
78.01.11↔	Knochen transplantation an Skapula und Klavikula, gefässgestielt ohne mikrovaskulärer Anastomose	80.11.23↔	Arthrotomie des Akromioklavikulargelenkes, Entfernung freier Gelenkkörper
78.01.12↔	Knochen transplantation an Skapula und Klavikula, allogene	80.11.29↔	Sonstige Arthrotomie des Akromioklavikulargelenkes
78.01.13↔	Knorpel-Knochen transplantation an Skapula und Klavikula	80.11.99↔	Sonstige Arthrotomie der Schulter, sonstige
78.01.19↔	Knochen transplantation an Skapula und Klavikula, sonstige (z.B. Spongiosa, kortikospongiöser Span, nicht gefässgestieltes Transplantat)	80.19.10↔	Arthroskopische Arthrotomie des Sternoklavikulargelenkes, Gelenkspülung mit Drainage
78.01.99↔	Knochen transplantation an Skapula, Klavikula, Rippen und Sternum, sonstige	80.19.11↔	Arthroskopische Arthrotomie des Sternoklavikulargelenkes, Entfernung freier Gelenkkörper
78.11.10↔	Geschlossene Reposition einer Fraktur von Skapula und Klavikula mit Knochenfixation durch Fixateur externe	80.19.12↔	Arthroskopische Arthrotomie des Sternoklavikulargelenkes, Einlegen oder Entfernen eines Medikamententrägers
78.11.11↔	Offene Reposition einer einfachen Fraktur von Skapula und Klavikula mit Knochenfixation durch Fixateur externe	80.19.20↔	Arthrotomie des Sternoklavikulargelenkes, Gelenkspülung mit Drainage
78.11.12↔	Offene Reposition einer Mehrfragmentfraktur von Klavikula und Skapula mit Knochenfixation durch Fixateur externe	80.19.21↔	Arthrotomie des Sternoklavikulargelenkes, Entfernung freier Gelenkkörper
78.11.20↔	Geschlossene Reposition einer Fraktur von Rippen und Sternum mit Knochenfixation durch Fixateur externe	80.19.29↔	Sonstige Arthrotomie des Sternoklavikulargelenkes
78.11.21↔	Offene Reposition einer Fraktur von Rippen und Sternum mit Knochenfixation durch Fixateur externe	80.41.00↔	Durchtrennung von Gelenkscapsel, Ligament oder Knorpel an der Schulter, n.n.bez.
78.21.00↔	Verkürzungsteotomie an Skapula, Klavikula, n.n.bez.	80.41.10↔	Durchtrennung von Gelenkscapsel, Ligament oder Knorpel am Humeroglenoidalgelenk
78.21.10↔	Temporäre Epiphyseodese an Skapula und Klavikula	80.41.20↔	Durchtrennung von Gelenkscapsel, Ligament oder Knorpel am Akromioklavikulargelenk
78.21.11↔	Permanente Epiphyseodese an Skapula und Klavikula	80.41.99↔	Durchtrennung von Gelenkscapsel, Ligament oder Knorpel an der Schulter, sonstige
78.21.12↔	Therapeutische Epiphyseolyse an Skapula und Klavikula	80.49.10↔	Durchtrennung von Gelenkscapsel, Ligament oder Knorpel am Sternoklavikulargelenk
78.21.99↔	Verkürzungsteotomie an Skapula, Klavikula, sonstige	80.71.00↔	Synovektomie an der Schulter, n.n.bez.
78.31↔	Verlängerungsteotomie an Skapula und Klavikula	80.71.10↔	Synovektomie am Humeroglenoidalgelenk
78.41.00↔	Sonstige plastische Rekonstruktion an Skapula, Klavikula, Rippen und Sternum, n.n.bez.	80.71.11↔	Synovektomie am Akromioklavikulargelenk
78.41.10↔	Sonstige plastische Rekonstruktion an Skapula und Klavikula	80.71.99↔	Synovektomie an der Schulter, sonstige
78.41.20↔	Sonstige plastische Rekonstruktion an Rippen und Sternum	80.89.00↔	Sonstige lokale Exzision oder Destruktion einer Gelenkläsion an anderer bezeichneter Lokalisation, n.n.bez.
78.41.30↔	Sonstige plastische Rekonstruktion an Skapula, Klavikula, Rippen und Sternum, Implantation von vertikalen expandierbaren prothetischen Titanrippen [VEPTR]	80.89.10↔	Arthroskopische lokale Exzision oder Destruktion einer Gelenkläsion am Sternoklavikulargelenk
78.41.99↔	Sonstige plastische Rekonstruktion an Skapula, Klavikula, Rippen und Sternum, sonstige	80.89.11↔	Débridement am Sternoklavikulargelenk
79.19.10↔	Geschlossene Reposition einer Fraktur von Klavikula und Skapula mit innerer Knochenfixation	80.89.12↔	Zystenexstirpation am Sternoklavikulargelenk
79.29.10↔	Offene Reposition einer einfachen Fraktur der Klavikula und Skapula ohne innere Knochenfixation	80.89.19↔	Sonstige lokale Exzision oder Destruktion am Sternoklavikulargelenk
79.29.11↔	Offene Reposition einer Mehrfragmentfraktur der Klavikula und Skapula ohne innere Knochenfixation	81.23↔	Schulter-Arthrodese
79.39.10↔	Offene Reposition einer einfachen Fraktur von Klavikula und Skapula mit innerer Knochenfixation	81.82.00↔	Plastische Rekonstruktion bei rezidivierender Schulterluxation, n.n.bez.
79.39.11↔	Offene Reposition einer Mehrfragmentfraktur von Klavikula und Skapula mit innerer Knochenfixation	81.82.10↔	Plastische Rekonstruktion bei rezidivierender Schulterluxation, Refixation des Labrum glenoidale, arthroskopisch
79.39.12↔	Offene Reposition einer einfachen Fraktur von Rippen mit innerer Fixation		

81.82.11↔	Plastische Rekonstruktion bei rezidivierender Schulterluxation, Kapselraffung mit Fixation am Glenoid, arthroskopisch	81.83.44↔	Akromioplastik mit Durchtrennung des Ligamentum coracoacromiale, offen chirurgisch
81.82.19↔	Plastische Rekonstruktion bei rezidivierender Schulterluxation, sonstige, arthroskopisch	81.83.49↔	Refixation und Plastik am Kapselbandapparat des Schultergelenkes, sonstige, offen chirurgisch
81.82.20↔	Plastische Rekonstruktion bei rezidivierender Schulterluxation, Refixation des Limbus, offen chirurgisch	81.83.99↔	Sonstiger Eingriff am Schultergelenk, sonstige
81.82.21↔	Plastische Rekonstruktion bei rezidivierender Schulterluxation, Vordere und hintere Pfannenrandplastik	81.96.10↔	Sonstige Rekonstruktion an Gelenken, Sternoklavikulargelenk, n.n.bez.
81.82.22↔	Plastische Rekonstruktion bei rezidivierender Schulterluxation, Vordere und hintere Kapselplastik	81.96.11↔	Sonstige Rekonstruktion an Gelenken, Sternoklavikulargelenk, Refixation eines osteochondralen Fragmentes, arthroskopisch
81.82.29↔	Plastische Rekonstruktion bei rezidivierender Schulterluxation, sonstige, offen chirurgisch	81.96.12↔	Sonstige Rekonstruktion an Gelenken, Sternoklavikulargelenk, Refixation eines osteochondralen Fragmentes, offen chirurgisch
81.82.99↔	Plastische Rekonstruktion bei rezidivierender Schulterluxation, sonstige	81.96.15↔	Sonstige Rekonstruktion an Gelenken, Sternoklavikulargelenk, Knorpeltransplantation und Implantation von in-vitro hergestellten Gewebekulturen, arthroskopisch
81.83.00↔	Sonstiger Eingriff am Schultergelenk, n.n.bez.	81.96.16↔	Sonstige Rekonstruktion an Gelenken, Sternoklavikulargelenk, Knorpeltransplantation und Implantation von in-vitro hergestellten Gewebekulturen, offen chirurgisch
81.83.10↔	Refixation eines osteochondralen Fragmentes, Humeroglenoidalgelenk, arthroskopisch	81.96.19↔	Sonstige Rekonstruktion an Gelenken, Sternoklavikulargelenk, sonstige
81.83.11↔	Refixation eines osteochondralen Fragmentes, Humeroglenoidalgelenk, offen chirurgisch	81.96.1a↔	Sonstige Rekonstruktion an Gelenken, Sternoklavikulargelenk, Subchondrale Knocheneröffnung, arthroskopisch
81.83.12↔	Refixation eines osteochondralen Fragmentes, Akromioklavikulargelenk, arthroskopisch	81.96.1b↔	Sonstige Rekonstruktion an Gelenken, Sternoklavikulargelenk, Subchondrale Knocheneröffnung, offen chirurgisch
81.83.13↔	Refixation eines osteochondralen Fragmentes, Akromioklavikulargelenk, offen chirurgisch	81.96.1c↔	Sonstige Rekonstruktion an Gelenken, Sternoklavikulargelenk, Subchondrale Knocheneröffnung mit Einbringen eines azellulären Implantats, arthroskopisch
81.83.18↔	Knorpeltransplantation und Implantation von in-vitro hergestellten Gewebekulturen, Humeroglenoidalgelenk, arthroskopisch	81.97.11↔	Revision und Wechsel einer Totalprothese des Schultergelenkes
81.83.19↔	Knorpeltransplantation und Implantation von in-vitro hergestellten Gewebekulturen, Humeroglenoidalgelenk, offen chirurgisch	81.99.11↔	Arthroskopische Revision eines Gelenkes, Humeroglenoidalgelenk
81.83.20↔	Knorpeltransplantation und Implantation von in-vitro hergestellten Gewebekulturen, Akromioklavikulargelenk, arthroskopisch	81.99.12↔	Arthroskopische Revision eines Gelenkes, Akromioklavikulargelenk
81.83.21↔	Knorpeltransplantation und Implantation von in-vitro hergestellten Gewebekulturen, Akromioklavikulargelenk, offen chirurgisch	81.99.13↔	Arthroskopische Revision eines Gelenkes, Sternoklavikulargelenk
81.83.22↔	Knorpelglättung, Humeroglenoidalgelenk, arthroskopisch	81.99.21↔	Offen chirurgische Revision eines Gelenkes, Humeroglenoidalgelenk
81.83.23↔	Knorpelglättung, Humeroglenoidalgelenk, offen chirurgisch	81.99.22↔	Offen chirurgische Revision eines Gelenkes, Akromioklavikulargelenk
81.83.26↔	Subchondrale Knocheneröffnung, Humeroglenoidalgelenk, arthroskopisch	81.99.23↔	Offen chirurgische Revision eines Gelenkes, Sternoklavikulargelenk
81.83.27↔	Subchondrale Knocheneröffnung, Humeroglenoidalgelenk, offen chirurgisch	81.99.31↔	Arthroskopische Operation am Gelenkknorpel, Humeroglenoidalgelenk
81.83.28↔	Subchondrale Knocheneröffnung, Akromioklavikulargelenk, arthroskopisch	81.99.32↔	Arthroskopische Operation am Gelenkknorpel, Akromioklavikulargelenk
81.83.29↔	Subchondrale Knocheneröffnung, Akromioklavikulargelenk, offen chirurgisch	81.99.33↔	Arthroskopische Operation am Gelenkknorpel, Sternoklavikulargelenk
81.83.30↔	Subchondrale Knocheneröffnung mit Einbringen eines azellulären Implantats, Humeroglenoidalgelenk, arthroskopisch	81.99.41↔	Offen chirurgische Operation am Gelenkknorpel, Humeroglenoidalgelenk
81.83.31↔	Subchondrale Knocheneröffnung mit Einbringen eines azellulären Implantats, Akromioklavikulargelenk, arthroskopisch	81.99.42↔	Offen chirurgische Operation am Gelenkknorpel, Akromioklavikulargelenk
81.83.32↔	Refixation des Labrum glenoidale, arthroskopisch	81.99.43↔	Offen chirurgische Operation am Gelenkknorpel, Sternoklavikulargelenk
81.83.33↔	Erweiterung des subakromialen Raumes, arthroskopisch	81.99.51↔	Arthrorise und Temporäre Fixation eines Gelenkes, Humeroglenoidalgelenk
81.83.34↔	Kapselraffung mit Fixation am Glenoid, arthroskopisch	81.99.52↔	Arthrorise und Temporäre Fixation eines Gelenkes, Akromioklavikulargelenk
81.83.35↔	Subchondrale Knocheneröffnung mit Einbringen eines azellulären Implantats, Humeroglenoidalgelenk, offen chirurgisch	81.99.53↔	Arthrorise und Temporäre Fixation eines Gelenkes, Sternoklavikulargelenk
81.83.36↔	Subchondrale Knocheneröffnung mit Einbringen eines azellulären Implantats, Akromioklavikulargelenk, offen chirurgisch	81.99.91↔	Sonstige offen chirurgische Operationen an Gelenken und Gelenkknorpel, Humeroglenoidalgelenk
81.83.39↔	Refixation und Plastik am Kapselbandapparat des Schultergelenkes, sonstige, arthroskopisch	81.99.92↔	Sonstige offen chirurgische Operationen an Gelenken und Gelenkknorpel, Akromioklavikulargelenk
81.83.40↔	Resektionsarthroplastik am Schultergelenk	81.99.93↔	Sonstige offen chirurgische Operationen an Gelenken und Gelenkknorpel, Sternoklavikulargelenk
81.83.41↔	Refixation des Limbus, offen chirurgisch	83.63↔	Plastische Rekonstruktion der Rotatorenmanschette
81.83.42↔	Vordere und Hintere Pfannenrandplastik		
81.83.43↔	Vordere und Hintere Kapselplastik		

## Prozedur I29-2

78.01.00↔	Knochen transplantation an Skapula, Klavikula, Rippen und Sternum, n.n.bez.	78.01.12↔	Knochen transplantation an Skapula und Klavikula, allogene
78.01.10↔	Knochen transplantation an Skapula und Klavikula, gefässgestielt mit mikrovaskulärer Anastomose	78.01.13↔	Knorpel-Knochen transplantation an Skapula und Klavikula
78.01.11↔	Knochen transplantation an Skapula und Klavikula, gefässgestielt ohne mikrovaskulärer Anastomose	78.01.19↔	Knochen transplantation an Skapula und Klavikula, sonstige (z.B. Spongiosa, kortikospöngiöser Span, nicht gefässgestieltes Transplantat)

81.23↔	Schulter-Arthroese	81.82.21↔	Plastische Rekonstruktion bei rezidivierender Schulterluxation, Vordere und hintere Pfannenrandplastik
81.82.10↔	Plastische Rekonstruktion bei rezidivierender Schulterluxation, Refixation des Labrum glenoidale, arthroskopisch	81.82.22↔	Plastische Rekonstruktion bei rezidivierender Schulterluxation, Vordere und hintere Kapselplastik
81.82.11↔	Plastische Rekonstruktion bei rezidivierender Schulterluxation, Kapselraffung mit Fixation am Glenoid, arthroskopisch	83.63↔	Plastische Rekonstruktion der Rotatorenmanschette
81.82.20↔	Plastische Rekonstruktion bei rezidivierender Schulterluxation, Refixation des Limbus, offen chirurgisch		

**ADRG I30 Komplexe Eingriffe am Kniegelenk**

Mindestens eine Prozedur in Tabelle I30-1 und Prozedur in Tabelle I30-2

**DRG I30A Komplexe Eingriffe am Kniegelenk, Alter < 16 Jahre**

Alter < 16 Jahre

**DRG I30B Komplexe Eingriffe am Kniegelenk, Alter > 15 Jahre**

**Prozedur I30-1**

77.16.10↔	Sonstige Knocheninzision ohne Knochendurchtrennung an der Patella, Exploration und Knochenbohrung	79.12.13↔	Geschlossene Reposition einer distalen Radiusfraktur mit innerer Knochenfixation mittels minimalinvasiver ballonassistierter Technik
77.16.11↔	Sonstige Knocheninzision ohne Knochendurchtrennung an der Patella, Fremdkörperentfernung	79.12.19↔	Geschlossene Reposition einer distalen Radiusfraktur mit sonstiger innerer Knochenfixation (z.B. durch Schraube, Platte)
77.16.12↔	Sonstige Knocheninzision ohne Knochendurchtrennung an der Patella, Einlage und Entfernung eines Medikamententrägers	79.12.20↔	Geschlossene Reposition einer sonstigen Radiusfraktur durch Draht oder Zuggurtung/Cerclage
77.16.13↔	Sonstige Knocheninzision ohne Knochendurchtrennung an der Patella, Drainage	79.12.21↔	Geschlossene Reposition einer sonstigen Radiusfraktur mit innerer Knochenfixation durch intramedullären Draht
77.63.00↔	Lokale Resektion von Knochenläsion oder -gewebe an Radius und Ulna, n.n.bez.	79.12.22↔	Geschlossene Reposition einer sonstigen Radiusfraktur mit innerer Knochenfixation durch Marknagel
77.63.20↔	Débridement an Radius und Ulna	79.12.23↔	Geschlossene Reposition einer sonstigen Radiusfraktur mit innerer Knochenfixation mittels minimalinvasiver ballonassistierter Technik
77.63.99↔	Lokale Resektion von Knochenläsion oder -gewebe an Radius und Ulna, sonstige	79.12.29↔	Geschlossene Reposition einer sonstigen Radiusfraktur mit sonstiger innerer Knochenfixation (z.B. durch Schraube, Platte)
77.67.00↔	Lokale Resektion von Knochenläsion oder -gewebe an Tibia und Fibula, n.n.bez.	79.12.30↔	Geschlossene Reposition einer Ulnafraktur mit innerer Knochenfixation durch Draht oder Zuggurtung/Cerclage
77.67.10↔	Lokale Resektion von Knochenläsion oder -gewebe an Tibia	79.12.31↔	Geschlossene Reposition einer Ulnafraktur mit innerer Knochenfixation durch intramedullären Draht
77.67.11↔	Lokale Resektion von Knochenläsion oder -gewebe an Fibula	79.12.32↔	Geschlossene Reposition einer Ulnafraktur mit innerer Knochenfixation durch Marknagel
77.67.20↔	Débridement an Tibia	79.12.39↔	Geschlossene Reposition einer Ulnafraktur mit sonstiger innerer Knochenfixation (z.B. durch Schraube, Platte)
77.67.21↔	Débridement an Fibula	79.12.99↔	Geschlossene Reposition einer Fraktur an Radius und Ulna mit innerer Knochenfixation, sonstige
77.67.99↔	Lokale Resektion von Knochenläsion oder -gewebe an Tibia und Fibula, sonstige	79.19.30↔	Geschlossene Reposition einer Fraktur der Patella mit innerer Knochenfixation
77.86↔	Sonstige partielle Knochenresektion aus der Patella	79.29.00↔	Offene Reposition einer Fraktur anderer bezeichneter Knochen ohne innere Knochenfixation, n.n.bez.
77.96↔	Totale Patella-Resektion	79.29.10↔	Offene Reposition einer einfachen Fraktur der Klavikula und Skapula ohne innere Knochenfixation
78.03.13↔	Knorpel-Knochentransplantation an Radius und Ulna	79.29.11↔	Offene Reposition einer Mehrfragmentfraktur der Klavikula und Skapula ohne innere Knochenfixation
78.06.20↔	Knochentransplantation an der Patella, Knochentransposition, gefässgestielt, ohne mikrovaskuläre Anastomose	79.29.30↔	Offene Reposition einer Fraktur der Patella ohne innere Knochenfixation
78.16.10↔	Geschlossene Reposition einer Fraktur der Patella mit Knochenfixation durch Fixateur externe	79.29.99↔	Offene Reposition einer Fraktur anderer bezeichneter Knochen ohne innere Knochenfixation, sonstige
78.16.11↔	Offene Reposition einer Fraktur der Patella mit Knochenfixation durch Fixateur externe	79.36.00↔	Offene Reposition einer Fraktur an Tibia und Fibula mit innerer Knochenfixation, n.n.bez.
78.16.99↔	Anlegen eines Fixateur externe an der Patella (inkl. Reposition von Frakturen), sonstige	79.36.10↔	Offene Reposition einer einfachen Fraktur der proximalen Tibia mit innerer Knochenfixation durch (Blount-)Klammern oder intramedullären Draht
78.43↔	Sonstige plastische Rekonstruktion an Radius und Ulna	79.36.11↔	Offene Reposition einer einfachen Fraktur der proximalen Tibia mit innerer Knochenfixation durch Schraube
78.56.00↔	Innere Knochenfixation ohne Reposition der Fraktur an der Patella, n.n.bez.	79.36.12↔	Offene Reposition einer einfachen Fraktur der proximalen Tibia mit sonstiger innerer Knochenfixation
78.56.10↔	Revision von Osteosynthesematerial ohne Materialersatz an der Patella	79.36.13↔	Offene Reposition einer Mehrfragmentfraktur der proximalen Tibia mit innerer Knochenfixation durch (Blount-)Klammern
78.56.99↔	Innere Knochenfixation ohne Reposition der Fraktur an der Patella, sonstige		
78.96↔	Einsetzen eines Knochenwachstumsstimulators an der Patella		
79.12.00↔	Geschlossene Reposition einer Fraktur an Radius und Ulna mit innerer Knochenfixation, n.n.bez.		
79.12.10↔	Geschlossene Reposition einer distalen Radiusfraktur mit innerer Knochenfixation durch Draht oder Zuggurtung/Cerclage		
79.12.11↔	Geschlossene Reposition einer distalen Radiusfraktur mit innerer Knochenfixation durch intramedullären Draht		
79.12.12↔	Geschlossene Reposition einer distalen Radiusfraktur mit innerer Knochenfixation durch Marknagel		



79.36.14↔	Offene Reposition einer Mehrfragmentfraktur der proximalen Tibia mit sonstiger innerer Knochenfixation	81.42↔	Five in one Rekonstruktion am Kniegelenk
79.36.32↔	Offene Reposition einer einfachen Fraktur der distalen Tibia mit sonstiger innerer Knochenfixation	81.43↔	Rekonstruktion am Kniegelenk nach unhappy triad
79.36.50↔	Offene Reposition einer einfachen Fraktur der proximalen Fibula mit innerer Knochenfixation	81.44.10↔	Stabilisierung der Patella, Retinakulumspaltung, lateral
79.36.51↔	Offene Reposition einer Mehrfragmentfraktur der proximalen Fibula mit innerer Knochenfixation	81.44.11↔	Stabilisierung der Patella, Retinakulumspaltung, lateral mit Zügelungsoperation
79.39.40↔	Offene Reposition einer Fraktur der Patella mit innerer Knochenfixation	81.44.12↔	Stabilisierung der Patella, Verlagerung des Patellarsehnenansatzes
79.59.00↔	Offene Reposition einer Epiphysendiastase an anderen bezeichneten Knochen, n.n.bez.	81.44.13↔	Stabilisierung der Patella, Verlagerung des Patellarsehnenansatzes mit Knochenspan
79.59.10↔	Offene Reposition einer Epiphysendiastase an der Patella	81.44.14↔	Stabilisierung der Patella mittels MPFL (Mediales Patello-Femorales Ligament)-Plastik
79.59.99↔	Offene Reposition einer Epiphysendiastase an anderen bezeichneten Knochen, sonstige	81.44.99↔	Stabilisierung der Patella, sonstige
79.86.00↔	Offene Reposition einer Luxation des Knies, n.n.bez.	81.45.10↔	Rekonstruktion des vorderen Kreuzbandes mit autogener Patellarsehne, arthroskopisch
79.86.10↔	Offene Reposition einer Luxation des proximalen Tibiofibulargelenks	81.45.11↔	Rekonstruktion des hinteren Kreuzbandes mit autogener Patellarsehne, arthroskopisch
79.86.19↔	Offene Reposition einer Luxation des Kniegelenks	81.45.12↔	Rekonstruktion des vorderen Kreuzbandes mit Semitendinosus- und/oder Gracilis-Sehne, arthroskopisch
79.86.99↔	Offene Reposition einer Luxation des Knies, sonstige	81.45.13↔	Rekonstruktion des hinteren Kreuzbandes mit Semitendinosus- und/oder Gracilis-Sehne, arthroskopisch
79.92↔	Nicht näher bezeichnete Operation an Verletzung von Radius und Ulna	81.45.14↔	Rekonstruktion des vorderen Kreuzbandes mit alloplastischem Bandersatz und alloplastischer Bandunterstützung, arthroskopisch
80.15.00↔	Sonstige Arthrotomie der Hüfte, n.n.bez.	81.45.19↔	Sonstige Rekonstruktion an den Kreuzbändern, arthroskopisch
80.15.10↔	Arthroskopische Arthrotomie der Hüfte, Gelenkspülung mit Drainage	81.45.20↔	Rekonstruktion des vorderen Kreuzbandes mit autogener Patellarsehne, offen chirurgisch
80.15.11↔	Arthroskopische Arthrotomie der Hüfte, Entfernung freier Gelenkkörper	81.45.21↔	Rekonstruktion des hinteren Kreuzbandes mit autogener Patellarsehne, offen chirurgisch
80.15.12↔	Arthroskopische Arthrotomie der Hüfte, Einlegen oder Entfernen eines Medikamententrägers	81.45.22↔	Rekonstruktion des vorderen Kreuzbandes mit Semitendinosus- und/oder Gracilis-Sehne, offen chirurgisch
80.15.20↔	Arthrotomie der Hüfte, Gelenkspülung mit Drainage	81.45.23↔	Rekonstruktion des hinteren Kreuzbandes mit Semitendinosus- und/oder Gracilis-Sehne, offen chirurgisch
80.15.21↔	Arthrotomie der Hüfte, Entfernung freier Gelenkkörper	81.45.24↔	Rekonstruktion des vorderen Kreuzbandes mit alloplastischem Bandersatz und alloplastischer Bandunterstützung, offen chirurgisch
80.15.99↔	Sonstige Arthrotomie der Hüfte, sonstige	81.45.29↔	Sonstige Rekonstruktion an den Kreuzbändern, offen chirurgisch
80.16.00↔	Sonstige Arthrotomie des Knies, n.n.bez.	81.45.99↔	Sonstige Rekonstruktion an den Kreuzbändern, sonstige
80.16.10↔	Arthroskopische Arthrotomie des Kniegelenks, Gelenkspülung mit Drainage	81.46↔	Sonstige Rekonstruktion am Kollaterallband
80.16.11↔	Arthroskopische Arthrotomie des Kniegelenks, Entfernung freier Gelenkkörper	81.47.10↔	Refixation eines osteochondralen Fragmentes am Kniegelenk
80.16.12↔	Arthroskopische Arthrotomie des Kniegelenks, Einlegen oder Entfernen eines Medikamententrägers	81.47.11↔	Refixation eines osteochondralen Fragmentes am Kniegelenk, arthroskopisch
80.16.20↔	Arthrotomie des Kniegelenks, Gelenkspülung mit Drainage	81.47.12↔	Subchondrale Spongiosaplastik am Kniegelenk
80.16.21↔	Sonstige Arthrotomie des Knies, Arthrotomie des Kniegelenks, Entfernung freier Gelenkkörper	81.47.13↔	Subchondrale Spongiosaplastik am Kniegelenk, arthroskopisch
80.16.99↔	Sonstige Arthrotomie des Knies, sonstige	81.47.14↔	Meniskusrefixation, offen chirurgisch
80.46.00↔	Durchtrennung von Gelenkscapsel, Ligament oder Knorpel am Knie, n.n.bez.	81.47.15↔	Meniskusrefixation, arthroskopisch
80.46.10↔	Durchtrennung von Gelenkscapsel, Ligament oder Knorpel am Kniegelenk	81.47.16↔	Meiniskustransplantation
80.46.20↔	Durchtrennung von Gelenkscapsel, Ligament oder Knorpel am proximalen Tibiofibulargelenk	81.47.17↔	Knorpeltransplantation und Implantation von in-vitro hergestellten Gewebekulturen am Kniegelenk, offen chirurgisch
80.46.99↔	Durchtrennung von Gelenkscapsel, Ligament oder Knorpel am Knie, sonstige	81.47.18↔	Knorpeltransplantation und Implantation von in-vitro hergestellten Gewebekulturen am Kniegelenk, arthroskopisch
80.6x.00↔	Menishektomie am Knie, n.n.bez.	81.47.19↔	Knöcherne Refixation eines Kreuzbandes, offen chirurgisch
80.6x.10↔	Menishektomie am Knie, arthroskopisch, partiell	81.47.20↔	Knöcherne Refixation eines Kreuzbandes, arthroskopisch
80.6x.11↔	Menishektomie am Knie, arthroskopisch, total	81.47.23↔	Subchondrale Knocheneröffnung am Kniegelenk, offen chirurgisch
80.6x.20↔	Menishektomie am Knie, offen chirurgisch, partiell	81.47.24↔	Subchondrale Knocheneröffnung am Kniegelenk, arthroskopisch
80.6x.21↔	Menishektomie am Knie, offen chirurgisch, total	81.47.25↔	Subchondrale Knocheneröffnung am Kniegelenk mit Einbringen eines azellulären Implantats, arthroskopisch
80.6x.99↔	Menishektomie am Knie, sonstige	81.47.26↔	Implantation eines patientenindividuellen metallischen Knorpelersatzes am Kniegelenk
80.76.00↔	Synovektomie am Knie, n.n.bez.	81.47.27↔	Resektionsarthroplastik am Kniegelenk
80.76.10↔	Arthroskopische Synovektomie am Kniegelenk	81.47.28↔	Subchondrale Knocheneröffnung am Kniegelenk mit Einbringen eines azellulären Implantats, offen chirurgisch
80.76.11↔	Arthroskopische Synovektomie am proximalen Tibiofibulargelenk	81.47.30↔	Sonstige Refixation und Naht am Kapselbandapparat des Kniegelenks
80.76.20↔	Offene Synovektomie am Kniegelenk	81.47.31↔	Sonstige Bandplastik am Kniegelenk, offen chirurgisch
80.76.21↔	Offene Synovektomie am proximalen Tibiofibulargelenk	81.47.40↔	Sonstige Rekonstruktion am Kniegelenk, Patella und ihr Halteapparat
80.76.99↔	Synovektomie am Knie, sonstige	81.47.50↔	Knorpeltransplantation mit OATS (osteoarticular transfer system)-Verfahren, Mosaikplastik am Kniegelenk, offen chirurgisch
80.86.00↔	Sonstige lokale Exzision oder Destruktion einer Gelenkkläsion am Knie, n.n.bez.		
80.86.10↔	Arthroskopische lokale Exzision oder Destruktion am Kniegelenk		
80.86.11↔	Débridement am Kniegelenk		
80.86.12↔	Zystenexstirpation am Kniegelenk		
80.86.13↔	Exzision eines Meniskusganglions am Kniegelenk		
80.86.99↔	Sonstige lokale Exzision oder Destruktion einer Gelenkkläsion am Knie, sonstige		

81.47.51↔	Knorpeltransplantation mit OATS (osteoarticular transfer system)-Verfahren, Mosaikplastik am Kniegelenk, arthroskopisch	81.96.94↔	Sonstige gelenkrekonstruktive und gelenkplastische Eingriffe, Implantation/Entfernung eines Kollagenmeniskus, arthroskopisch
81.95.00↔	Naht an Kapsel oder Ligament der übrigen unteren Extremitäten, n.n.bez.	81.99.14↔	Arthroskopische Revision eines Gelenkes, Ellenbogen
81.95.10↔	Naht an Kapsel oder Ligament der übrigen unteren Extremitäten, Naht des vorderen Kreuzbandes, arthroskopisch	81.99.1a↔	Arthroskopische Revision eines Gelenkes, Kniegelenk
81.95.11↔	Naht an Kapsel oder Ligament der übrigen unteren Extremitäten, Naht des vorderen Kreuzbandes, offen chirurgisch	81.99.1b↔	Arthroskopische Revision eines Gelenkes, Proximales Tibiofibulargelenk
81.95.12↔	Naht an Kapsel oder Ligament der übrigen unteren Extremitäten, Naht des hinteren Kreuzbandes, arthroskopisch	81.99.24↔	Offen chirurgische Revision eines Gelenkes, Ellenbogen
81.95.13↔	Naht an Kapsel oder Ligament der übrigen unteren Extremitäten, Naht des hinteren Kreuzbandes, offen chirurgisch	81.99.2a↔	Offen chirurgische Revision eines Gelenkes, Kniegelenk
81.95.14↔	Naht an Kapsel oder Ligament der übrigen unteren Extremitäten, Naht des medialen Kapselbandapparates mit Eingriff am Meniskus, arthroskopisch	81.99.2b↔	Offen chirurgische Revision eines Gelenkes, Proximales Tibiofibulargelenk
81.95.15↔	Naht an Kapsel oder Ligament der übrigen unteren Extremitäten, Naht des medialen Kapselbandapparates mit Eingriff am Meniskus, arthroskopisch	81.99.34↔	Arthroskopische Operation am Gelenkknorpel, Ellenbogen
81.95.16↔	Naht an Kapsel oder Ligament der übrigen unteren Extremitäten, Naht des lateralen Kapselbandapparates, arthroskopisch	81.99.3a↔	Arthroskopische Operation am Gelenkknorpel und an den Menisken, Kniegelenk
81.95.17↔	Naht an Kapsel oder Ligament der übrigen unteren Extremitäten, Naht des lateralen Kapselbandapparates, offen chirurgisch	81.99.3b↔	Arthroskopische Operation am Gelenkknorpel, Proximales Tibiofibulargelenk
81.95.18↔	Naht an Kapsel oder Ligament der übrigen unteren Extremitäten, Naht des dorsalen Kapselbandapparates, offen chirurgisch	81.99.4a↔	Offen chirurgische Operation am Gelenkknorpel und an den Menisken, Kniegelenk
81.95.99↔	Naht an Kapsel oder Ligament der übrigen unteren Extremitäten, sonstige	81.99.4b↔	Offen chirurgische Operation am Gelenkknorpel, Proximales Tibiofibulargelenk
81.96.93↔	Sonstige gelenkrekonstruktive und gelenkplastische Eingriffe, Implantation/Entfernung eines Kollagenmeniskus	81.99.54↔	Arthrorise und Temporäre Fixation eines Gelenkes, Ellenbogen
		81.99.5a↔	Arthrorise und Temporäre Fixation eines Gelenkes, Kniegelenk
		81.99.5b↔	Arthrorise und Temporäre Fixation eines Gelenkes, Proximales Tibiofibulargelenk
		81.99.82↔	Sonstige arthroskopische Operationen an Gelenken und Gelenkstrukturen, Kniegelenk
		81.99.95↔	Sonstige offen chirurgische Operationen an Gelenken und Gelenkknorpel, proximales Radioulnargelenk
		81.99.9a↔	Sonstige offen chirurgische Operationen an Gelenken und Gelenkknorpel, Proximales Tibiofibulargelenk

## Prozedur I30-2

78.05.10↔	Knochentransplantation am Femur, gefässgestielt mit mikrovaskulärer Anastomose	79.36.61↔	Offene Reposition einer einfachen Fibulaschaftfraktur mit sonstiger innerer Knochenfixation
78.05.11↔	Knochentransplantation am Femur, gefässgestielt, ohne mikrovaskuläre Anastomose	79.36.62↔	Offene Reposition einer Mehrfragmentfraktur des Fibulaschafts mit innerer Knochenfixation durch (winkelstabile) Platte
78.05.12↔	Knochentransplantation am Femur, allogon	79.36.63↔	Offene Reposition einer Mehrfragmentfraktur des Fibulaschafts mit sonstiger innerer Knochenfixation
78.05.13↔	Knorpel-Knochentransplantation am Femur	79.36.70↔	Offene Reposition einer einfachen Fraktur der distalen Fibula mit innerer Knochenfixation durch (Blount-)Klammern
78.06.20↔	Knochentransplantation an der Patella, Knochentransposition, gefässgestielt, ohne mikrovaskuläre Anastomose	79.36.71↔	Offene Reposition einer einfachen Fraktur der distalen Fibula mit innerer Knochenfixation durch Platte
79.36.00↔	Offene Reposition einer Fraktur an Tibia und Fibula mit innerer Knochenfixation, n.n.bez.	79.36.72↔	Offene Reposition einer einfachen Fraktur der distalen Fibula mit sonstiger innerer Knochenfixation
79.36.10↔	Offene Reposition einer einfachen Fraktur der proximalen Tibia mit innerer Knochenfixation durch (Blount-)Klammern oder intramedullären Draht	79.36.73↔	Offene Reposition einer Mehrfragmentfraktur der distalen Fibula mit innerer Knochenfixation
79.36.11↔	Offene Reposition einer einfachen Fraktur der proximalen Tibia mit innerer Knochenfixation durch Schraube	79.36.99↔	Offene Reposition einer Fraktur an Tibia und Fibula mit innerer Knochenfixation, sonstige
79.36.12↔	Offene Reposition einer einfachen Fraktur der proximalen Tibia mit sonstiger innerer Knochenfixation	81.42↔	Five in one Rekonstruktion am Kniegelenk
79.36.13↔	Offene Reposition einer Mehrfragmentfraktur der proximalen Tibia mit innerer Knochenfixation durch (Blount-)Klammern	81.43↔	Rekonstruktion am Kniegelenk nach unhappy triad
79.36.14↔	Offene Reposition einer Mehrfragmentfraktur der proximalen Tibia mit sonstiger innerer Knochenfixation	81.44.10↔	Stabilisierung der Patella, Retinakulumspaltung, lateral
79.36.20↔	Offene Reposition einer einfachen Tibiaschaftfraktur mit innerer Knochenfixation	81.44.11↔	Stabilisierung der Patella, Retinakulumspaltung, lateral mit Zügelungsoperation
79.36.30↔	Offene Reposition einer einfachen Fraktur der distalen Tibia mit innerer Knochenfixation durch Marknagel oder winkelstabile Platte	81.44.12↔	Stabilisierung der Patella, Verlagerung des Patellarsehnenansatzes
79.36.31↔	Offene Reposition einer einfachen Fraktur der distalen Tibia mit innerer Knochenfixation durch sonstige Platte	81.44.13↔	Stabilisierung der Patella, Verlagerung des Patellarsehnenansatzes mit Knochenspan
79.36.32↔	Offene Reposition einer einfachen Fraktur der distalen Tibia mit sonstiger innerer Knochenfixation	81.44.14↔	Stabilisierung der Patella mittels MPFL (Mediales Patello-Femorales Ligament)-Plastik
79.36.40↔	Offene Reposition einer Mehrfragmentfraktur sonstiger Teile der Tibia mit innerer Knochenfixation	81.44.99↔	Stabilisierung der Patella, sonstige
79.36.50↔	Offene Reposition einer einfachen Fraktur der proximalen Fibula mit innerer Knochenfixation	81.45.10↔	Rekonstruktion des vorderen Kreuzbandes mit autogener Patellarsehne, arthroskopisch
79.36.51↔	Offene Reposition einer Mehrfragmentfraktur der proximalen Fibula mit innerer Knochenfixation	81.45.11↔	Rekonstruktion des hinteren Kreuzbandes mit autogener Patellarsehne, arthroskopisch
79.36.60↔	Offene Reposition einer einfachen Fibulaschaftfraktur mit innerer Knochenfixation durch Marknagel	81.45.12↔	Rekonstruktion des vorderen Kreuzbandes mit Semitendinosus- und/oder Gracilis-Sehne, arthroskopisch
		81.45.13↔	Rekonstruktion des hinteren Kreuzbandes mit Semitendinosus- und/oder Gracilis-Sehne, arthroskopisch

81.45.14↔	Rekonstruktion des vorderen Kreuzbandes mit alloplastischem Bandersatz und alloplastischer Bandunterstützung, arthroskopisch	81.45.24↔	Rekonstruktion des vorderen Kreuzbandes mit alloplastischem Bandersatz und alloplastischer Bandunterstützung, offen chirurgisch
81.45.19↔	Sonstige Rekonstruktion an den Kreuzbändern, arthroskopisch	81.45.29↔	Sonstige Rekonstruktion an den Kreuzbändern, offen chirurgisch
81.45.20↔	Rekonstruktion des vorderen Kreuzbandes mit autogener Patellarsehne, offen chirurgisch	81.45.99↔	Sonstige Rekonstruktion an den Kreuzbändern, sonstige
81.45.21↔	Rekonstruktion des hinteren Kreuzbandes mit autogener Patellarsehne, offen chirurgisch	81.96.93↔	Sonstige gelenkrekonstruktive und gelenkplastische Eingriffe, Implantation/Entfernung eines Kollagenmeniskus
81.45.22↔	Rekonstruktion des vorderen Kreuzbandes mit Semitendinosus- und/oder Gracilis-Sehne, offen chirurgisch	81.96.94↔	Sonstige gelenkrekonstruktive und gelenkplastische Eingriffe, Implantation/Entfernung eines Kollagenmeniskus, arthroskopisch
81.45.23↔	Rekonstruktion des hinteren Kreuzbandes mit Semitendinosus- und/oder Gracilis-Sehne, offen chirurgisch		

**ADRG I31****Mehrere komplexe Eingriffe an Ellenbogengelenk und Unterarm oder gelenkübergreifende Weichteildistraktion bei angeborenen Anomalien der Hand**

Mindestens zwei Prozeduren in Tabelle I31-1 oder Beidseitige Prozedur in Tabelle I31-2 oder Prozedur in Tabelle I31-3

**DRG I31Z****Mehrere komplexe Eingriffe an Ellenbogengelenk und Unterarm oder gelenkübergreifende Weichteildistraktion bei angeborenen Anomalien der Hand****Prozedur I31-1**

77.23↔	Keilosteotomie an Radius und Ulna	79.22.19↔	Offene Reposition einer sonstigen Radiusfraktur ohne innere Knochenfixation
77.33.00↔	Sonstige Knochendurchtrennung an Radius und Ulna, n.n.bez.	79.22.20↔	Offene Reposition einer Ulnafraktur ohne innere Knochenfixation
77.33.10↔	Kortikotomie bei Segmenttransport an Radius und Ulna	79.22.99↔	Offene Reposition einer Fraktur an Radius und Ulna ohne innere Knochenfixation, sonstige
77.33.20↔	Knochendurchtrennung an distaler Ulna und Ulnaschaft	79.32.00↔	Offene Reposition einer Fraktur an Radius und Ulna mit innerer Knochenfixation, n.n.bez.
77.33.99↔	Sonstige Knochendurchtrennung an Radius und Ulna, sonstige	79.32.10↔	Offene Reposition einer distalen Radiusfraktur mit innerer Knochenfixation
77.83↔	Sonstige partielle Knochenresektion an Radius und Ulna	79.32.19↔	Offene Reposition einer sonstigen Radiusfraktur mit innerer Knochenfixation
77.93↔	Totale Resektion von Radius und Ulna	79.32.29↔	Offene Reposition einer Ulnafraktur mit innerer Knochenfixation
78.03.10↔	Knochen transplantation an Radius und Ulna, gefäßgestielt mit mikrovaskulärer Anastomose	79.32.99↔	Offene Reposition einer Fraktur an Radius und Ulna mit innerer Knochenfixation, sonstige
78.03.11↔	Knochen transplantation an Radius und Ulna, gefäßgestielt ohne mikrovaskulärer Anastomose	79.52.00↔	Offene Reposition einer Epiphysendiastase an Radius und Ulna, n.n.bez.
78.03.12↔	Knochen transplantation an Radius und Ulna, allogene	79.52.10↔	Offene Reposition einer Epiphysendiastase am distalen Radius
78.03.13↔	Knorpel-Knochen transplantation an Radius und Ulna	79.52.20↔	Offene Reposition einer sonstigen Epiphysendiastase an Radius und Ulna
78.13.10↔	Geschlossene Reposition einer distalen Radiusfraktur mit Knochenfixation durch Fixateur externe	79.52.99↔	Offene Reposition einer Epiphysendiastase an Radius und Ulna, sonstige
78.13.11↔	Geschlossene Reposition einer sonstigen Radiusfraktur mit Knochenfixation durch Fixateur externe	79.62↔	Débridement einer offenen Fraktur an Radius und Ulna
78.13.12↔	Offene Reposition einer distalen Radiusfraktur mit Knochenfixation durch Fixateur externe	79.82↔	Offene Reposition einer Luxation des Ellenbogens
78.13.13↔	Offene Reposition einer sonstigen Radiusfraktur mit Knochenfixation durch Fixateur externe	80.12.00↔	Sonstige Arthrotomie des Ellenbogens, n.n.bez.
78.13.20↔	Geschlossene Reposition einer Ulnafraktur mit Knochenfixation durch Fixateur externe	80.12.10↔	Arthroskopische Arthrotomie des Ellenbogens, Gelenkspülung mit Drainage
78.13.99↔	Anlegen eines Fixateur externe an Radius und Ulna (inkl. Reposition von Frakturen), sonstige	80.12.11↔	Arthroskopische Arthrotomie des Ellenbogens, Entfernung freier Gelenkkörper
78.23.00↔	Verkürzungsteotomie an Radius und Ulna, n.n.bez.	80.12.12↔	Arthroskopische Arthrotomie des Ellenbogens, Einlegen oder Entfernen eines Medikamententrägers
78.23.10↔	Temporäre Epiphyseodese an Radius und Ulna	80.12.20↔	Arthrotomie des Ellenbogens, Gelenkspülung mit Drainage
78.23.11↔	Permanente Epiphyseodese an Radius und Ulna	80.12.21↔	Arthrotomie des Ellenbogens, Entfernung freier Gelenkkörper
78.23.12↔	Therapeutische Epiphyseolyse an Radius und Ulna	80.12.99↔	Sonstige Arthrotomie des Ellenbogens, sonstige
78.23.99↔	Verkürzungsteotomie an Radius und Ulna, sonstige	80.42↔	Durchtrennung von Gelenkscapsel, Ligament oder Knorpel am Ellenbogen
78.43↔	Sonstige plastische Rekonstruktion an Radius und Ulna	80.72.00↔	Synovektomie am Ellenbogen, n.n.bez.
78.53.00↔	Innere Knochenfixation ohne Reposition der Fraktur an Radius und Ulna, n.n.bez.	80.72.10↔	Arthroskopische Synovektomie am Ellenbogen
78.53.10↔	Revision von Osteosynthesematerial ohne Materialersatz an Radius	80.72.20↔	Offene Synovektomie am Ellenbogen
78.53.20↔	Revision von Osteosynthesematerial ohne Materialersatz an Ulna	80.72.99↔	Synovektomie am Ellenbogen, sonstige
78.53.99↔	Innere Knochenfixation ohne Reposition der Fraktur an Radius und Ulna, sonstige	81.24↔	Ellenbogen-Arthrodese
78.93↔	Einsetzen eines Knochenwachstumsstimulators an Radius und Ulna	81.85.00↔	Sonstige Rekonstruktion am Ellenbogen, n.n.bez.
79.22.00↔	Offene Reposition einer Fraktur an Radius und Ulna ohne innere Knochenfixation, n.n.bez.	81.85.10↔	Refixation eines osteochondralen Fragmentes am Ellenbogen, arthroskopisch
79.22.10↔	Offene Reposition einer distalen Radiusfraktur ohne innere Knochenfixation	81.85.11↔	Refixation eines osteochondralen Fragmentes am Ellenbogen, offen chirurgisch

81.85.14↔	Knorpeltransplantation und Implantation am Ellenbogen von in-vitro hergestellten Gewebekulturen, arthroskopisch	81.99.14↔	Arthroskopische Revision eines Gelenkes, Ellenbogen
81.85.15↔	Knorpeltransplantation und Implantation am Ellenbogen von in-vitro hergestellten Gewebekulturen, offen chirurgisch	81.99.24↔	Offen chirurgische Revision eines Gelenkes, Ellenbogen
81.85.18↔	Subchondrale Knocheneröffnung am Ellenbogen, arthroskopisch	81.99.34↔	Arthroskopische Operation am Gelenkknorpel, Ellenbogen
81.85.19↔	Subchondrale Knocheneröffnung am Ellenbogen, offen chirurgisch	81.99.44↔	Offen chirurgische Operation am Gelenkknorpel, Ellenbogen
81.85.20↔	Subchondrale Knocheneröffnung am Ellenbogen mit Einbringen eines azellulären Implantats, arthroskopisch	81.99.54↔	Arthrorise und Temporäre Fixation eines Gelenkes, Ellenbogen
81.85.21↔	Resektionsarthroplastik am Ellenbogengelenk	81.99.94↔	Sonstige offen chirurgische Operationen an Gelenken und Gelenkknorpel, Ellenbogen
81.85.99↔	Sonstige Rekonstruktion am Ellenbogen, sonstige	81.99.95↔	Sonstige offen chirurgische Operationen an Gelenken und Gelenkknorpel, proximales Radioulnargelenk

## Prozedur I31-2

77.23↔	Keilosteotomie an Radius und Ulna	79.32.99↔	Offene Reposition einer Fraktur an Radius und Ulna mit innerer Knochenfixation, sonstige
77.33.00↔	Sonstige Knochendurchtrennung an Radius und Ulna, n.n.bez.	79.52.00↔	Offene Reposition einer Epiphysendiastase an Radius und Ulna, n.n.bez.
77.33.10↔	Kortikotomie bei Segmenttransport an Radius und Ulna	79.52.10↔	Offene Reposition einer Epiphysendiastase am distalen Radius
77.33.20↔	Knochendurchtrennung an distaler Ulna und Ulnaschaft	79.52.20↔	Offene Reposition einer sonstigen Epiphysendiastase an Radius und Ulna
77.33.99↔	Sonstige Knochendurchtrennung an Radius und Ulna, sonstige	79.52.99↔	Offene Reposition einer Epiphysendiastase an Radius und Ulna, sonstige
77.83↔	Sonstige partielle Knochenresektion an Radius und Ulna	79.62↔	Débridement einer offenen Fraktur an Radius und Ulna
77.93↔	Totale Resektion von Radius und Ulna	79.82↔	Offene Reposition einer Luxation des Ellenbogens
78.03.10↔	Knochen transplantation an Radius und Ulna, gefässgestielt mit mikrovaskulärer Anastomose	80.12.00↔	Sonstige Arthrotomie des Ellenbogens, n.n.bez.
78.03.11↔	Knochen transplantation an Radius und Ulna, gefässgestielt ohne mikrovaskulärer Anastomose	80.12.10↔	Arthroskopische Arthrotomie des Ellenbogens, Gelenkspülung mit Drainage
78.03.12↔	Knochen transplantation an Radius und Ulna, allogene	80.12.11↔	Arthroskopische Arthrotomie des Ellenbogens, Entfernung freier Gelenkkörper
78.03.13↔	Knorpel-Knochen transplantation an Radius und Ulna	80.12.12↔	Arthroskopische Arthrotomie des Ellenbogens, Einlegen oder Entfernen eines Medikamententrägers
78.13.10↔	Geschlossene Reposition einer distalen Radiusfraktur mit Knochenfixation durch Fixateur externe	80.12.20↔	Arthrotomie des Ellenbogens, Gelenkspülung mit Drainage
78.13.11↔	Geschlossene Reposition einer sonstigen Radiusfraktur mit Knochenfixation durch Fixateur externe	80.12.21↔	Arthrotomie des Ellenbogens, Entfernung freier Gelenkkörper
78.13.12↔	Offene Reposition einer distalen Radiusfraktur mit Knochenfixation durch Fixateur externe	80.12.99↔	Sonstige Arthrotomie des Ellenbogens, sonstige
78.13.13↔	Offene Reposition einer sonstigen Radiusfraktur mit Knochenfixation durch Fixateur externe	80.42↔	Durchtrennung von Gelenkscapsel, Ligament oder Knorpel am Ellenbogen
78.13.20↔	Geschlossene Reposition einer Ulnafraktur mit Knochenfixation durch Fixateur externe	80.72.00↔	Synovektomie am Ellenbogen, n.n.bez.
78.13.99↔	Anlegen eines Fixateur externe an Radius und Ulna (inkl. Reposition von Frakturen), sonstige	80.72.10↔	Arthroskopische Synovektomie am Ellenbogen
78.23.00↔	Verkürzungsosteotomie an Radius und Ulna, n.n.bez.	80.72.20↔	Offene Synovektomie am Ellenbogen
78.23.10↔	Temporäre Epiphyseodese an Radius und Ulna	80.72.99↔	Synovektomie am Ellenbogen, sonstige
78.23.11↔	Permanente Epiphyseodese an Radius und Ulna	81.24↔	Ellenbogen-Arthrodes
78.23.12↔	Therapeutische Epiphyseolyse an Radius und Ulna	81.85.00↔	Sonstige Rekonstruktion am Ellenbogen, n.n.bez.
78.23.99↔	Verkürzungsosteotomie an Radius und Ulna, sonstige	81.85.10↔	Refixation eines osteochondralen Fragmentes am Ellenbogen, arthroskopisch
78.43↔	Sonstige plastische Rekonstruktion an Radius und Ulna	81.85.11↔	Refixation eines osteochondralen Fragmentes am Ellenbogen, offen chirurgisch
78.53.00↔	Innere Knochenfixation ohne Reposition der Fraktur an Radius und Ulna, n.n.bez.	81.85.14↔	Knorpeltransplantation und Implantation am Ellenbogen von in-vitro hergestellten Gewebekulturen, arthroskopisch
78.53.10↔	Revision von Osteosynthesematerial ohne Materialersatz an Radius	81.85.15↔	Knorpeltransplantation und Implantation am Ellenbogen von in-vitro hergestellten Gewebekulturen, offen chirurgisch
78.53.20↔	Revision von Osteosynthesematerial ohne Materialersatz an Ulna	81.85.18↔	Subchondrale Knocheneröffnung am Ellenbogen, arthroskopisch
78.53.99↔	Innere Knochenfixation ohne Reposition der Fraktur an Radius und Ulna, sonstige	81.85.19↔	Subchondrale Knocheneröffnung am Ellenbogen, offen chirurgisch
78.93↔	Einsetzen eines Knochenwachstumsstimulators an Radius und Ulna	81.85.20↔	Subchondrale Knocheneröffnung am Ellenbogen mit Einbringen eines azellulären Implantats, arthroskopisch
79.22.00↔	Offene Reposition einer Fraktur an Radius und Ulna ohne innere Knochenfixation, n.n.bez.	81.85.21↔	Resektionsarthroplastik am Ellenbogengelenk
79.22.10↔	Offene Reposition einer distalen Radiusfraktur ohne innere Knochenfixation	81.85.31↔	Sonstige Rekonstruktion am Ellenbogen, Radiuskopprothese
79.22.19↔	Offene Reposition einer sonstigen Radiusfraktur ohne innere Knochenfixation	81.85.99↔	Sonstige Rekonstruktion am Ellenbogen, sonstige
79.22.20↔	Offene Reposition einer Ulnafraktur ohne innere Knochenfixation	81.96.2d↔	Sonstige Rekonstruktion an Gelenken, Handgelenk, Ulnakopprothese
79.22.99↔	Offene Reposition einer Fraktur an Radius und Ulna ohne innere Knochenfixation, sonstige	81.99.14↔	Arthroskopische Revision eines Gelenkes, Ellenbogen
79.32.00↔	Offene Reposition einer Fraktur an Radius und Ulna mit innerer Knochenfixation, n.n.bez.	81.99.24↔	Offen chirurgische Revision eines Gelenkes, Ellenbogen
79.32.10↔	Offene Reposition einer distalen Radiusfraktur mit innerer Knochenfixation	81.99.34↔	Arthroskopische Operation am Gelenkknorpel, Ellenbogen
79.32.19↔	Offene Reposition einer sonstigen Radiusfraktur mit innerer Knochenfixation	81.99.44↔	Offen chirurgische Operation am Gelenkknorpel, Ellenbogen
79.32.29↔	Offene Reposition einer Ulnafraktur mit innerer Knochenfixation	81.99.54↔	Arthrorise und Temporäre Fixation eines Gelenkes, Ellenbogen
		81.99.94↔	Sonstige offen chirurgische Operationen an Gelenken und Gelenkknorpel, Ellenbogen
		81.99.95↔	Sonstige offen chirurgische Operationen an Gelenken und Gelenkknorpel, proximales Radioulnargelenk

**Prozedur I31-3**

82.82↔ Plastische Rekonstruktion einer Spalthand

**ADRG I32****Eingriffe an Handgelenk und Hand**

Hauptdiagnose in Tabelle I32-1 und mindestens eine Prozedur in Tabelle I32-3 oder mindestens eine Prozedur in Tabelle I32-4

**DRG I32A****Eingriffe an Handgelenk und Hand mit mehrzeitigem komplexen oder mässig komplexen Eingriff**

(Mindestens eine Prozedur in Tabelle I32-5 oder jede Prozedur in Tabelle I32-6 außer I32-7) und mindestens zwei Behandlungen, die mindestens einem Tag auseinander liegen in [mindestens zwei Prozeduren in Tabelle I32-8]

**DRG I32B****Eingriffe an Handgelenk und Hand, Alter < 6 Jahre oder mit komplexem Eingriff,**

(Mindestens eine Prozedur in Tabelle I32-5 oder jede Prozedur in Tabelle I32-6 außer I32-7) und (Alter &lt; 6 Jahre oder mindestens eine Prozedur in Tabelle I32-9)

**DRG I32C****Eingriffe an Handgelenk und Hand mit komplizierendem Eingriff oder bei angeborener Anomalie der Hand, Alter > 5 Jahre**

(Mindestens eine Prozedur in Tabelle I32-5 oder jede Prozedur in Tabelle I32-6 außer I32-7) und (Prozedur in Tabelle I32-10 oder Diagnose in Tabelle I32-2)

**DRG I32D****Eingriffe an Handgelenk und Hand mit mässig komplexem Eingriff, Alter > 5 Jahre**

Mindestens eine Prozedur in Tabelle I32-5 oder jede Prozedur in Tabelle I32-6 außer I32-7

**DRG I32E****Eingriffe an Handgelenk und Hand****Hauptdiagnose I32-1**

C40.1	BNB kurze Knochen obere Extremität	M18.2	Posttraumatische Rhizarthrose, beidseitig
C47.1	BNB: Periph Nerven obere Extremität, einschließl Schulter	M18.3	Sonstige posttraumatische Rhizarthrose
C49.1	BNB: Bindegew u and WeichtGew ob Extr, einschli Schult	M18.4	Sonstige sekundäre Rhizarthrose, beidseitig
D16.1	Gutart Neubildung kurze Knochen obere Extremität	M18.5	Sonstige sekundäre Rhizarthrose
D21.1	So GNB Bgw/and Weichteiligew ob Extrem, Schulter	M18.9	Rhizarthrose, nnbez
M00.04	Arthritis/Polyarth d Staphylokokken Hand	M20.0	Deformität eines od mehrerer Finger
M00.14	Arthritis/Polyarth d Pneumokokken Hand	M21.84	Sonst nbez erworbene Deformitäten Hand
M00.24	Arthritis/Polyarth d sonst Streptokokken Hand	M21.94	Erworbene Deformität Hand, nnbez
M00.84	Arthritis/Polyarth d sonst nbez bakt Erreger Hand	M24.04	Freier Gelenkkörper Hand
M00.94	Eitrige Arthritis, nnbez, Hand	M24.14	Sonst Gelenkknorpelschädigungen Hand
M02.04	Arthritis nach intestinalem Bypass Hand	M24.34	Patho Lux/Sublux Gelenk, aonkl, Hand
M02.14	Postenteritische Arthritis Hand	M24.44	Habit Lux/Sublux Gelenk Hand
M02.24	Arthritis nach Impfung Hand	M24.54	Gelenkkontraktur Hand
M02.34	Reiter-Krankheit Hand	M24.64	Ankylose ein Gelenk Hand
M02.84	Sonst reaktive Arthritiden Hand	M24.84	Sonst nbez Gelenkschädigungen, aonkl, Hand
M02.94	Reaktive Arthritis, nnbez, Hand	M24.94	Gelenkschädigung, nnbez, Hand
M11.04	Apatitrheumatismus Hand	M25.04	Hämarthros Hand
M11.14	Familiäre Chondrokalzinose Hand	M25.14	Gelenkfistel Hand
M11.24	Sonst Chondrokalzinose Hand	M25.24	Schlottergelenk Hand
M11.84	Sonst nbez Kristall-Arthropathien Hand	M25.34	Sonst Instabilität ein Gelenk Hand
M11.94	Kristall-Arthropathie, nnbez, Hand	M25.44	Gelenkerguß Hand
M12.14	Kaschin-Beck-KH Hand	M25.54	Gelenkschmerz Hand
M12.24	Villonoduläre Synovitis (pigmentiert) Hand	M25.64	Gelenksteife, aonkl, Hand
M12.34	Palindromer Rheumatismus Hand	M25.74	Osteophyt Hand
M12.44	Hydrops intermittens Hand	M25.84	Sonstige nbez Gelenk-KH Hand
M12.54	Traumatische Arthropathie Hand	M25.94	Gelenk-KH, nnbez, Hand
M12.84	Sonst nbez Arthropathien, aonkl, Hand	M65.84	Sonst Synovitis u Tenosynovitis Hand
M13.14	Monarthritis, aonkl, Hand	M66.24	Spontanruptur von Strecksehnen Hand
M13.84	Sonst nbez Arthritis Hand	M66.30	Spontanruptur von Beugesehnen, mehrere Lok
M13.94	Arthritis, nnbez, Hand	M66.34	Spontanruptur von Beugesehnen Hand
M18.0	Primäre Rhizarthrose, beidseitig	M72.0	Fibromatose Palmarfaszie [Dupuytren-Kontraktur]
M18.1	Sonstige primäre Rhizarthrose	M86.04	Akute hämatogene Osteomyelitis Hand

M86.14	Sonstige akute Osteomyelitis Hand	S62.22	Fraktur 1. Mittelhandknochen, Schaft
M86.24	Subakute Osteomyelitis Hand	S62.23	Fraktur 1. Mittelhandknochen, Kollum
M86.34	Chron multifokale Osteomyelitis Hand	S62.24	Fraktur 1. Mittelhandknochen, Kopf
M86.44	Chron Osteomyelitis m Fistel, Hand	S62.30	Fraktur sonst Mittelhandknochens: Teil nnbez
M86.54	Sonst chron hämatogene Osteomyelitis Hand	S62.31	Fraktur eines sonstigen Mittelhandknochens: Basis
M86.64	Sonstige chron Osteomyelitis Hand	S62.32	Fraktur eines sonstigen Mittelhandknochens: Schaft
M86.84	Sonstige Osteomyelitis Hand	S62.33	Fraktur eines sonstigen Mittelhandknochens: Kollum
M86.94	Osteomyelitis, nnbez, Hand	S62.34	Fraktur eines sonstigen Mittelhandknochens: Kopf
M87.14	Knochennekrose d Arzneimittel Hand	S62.4	Multiple Frakturen Mittelhandknochen
M87.24	Knochennekrose d vorangegang Trauma Hand	S62.50	Fraktur Daumen, Teil nnbez
M87.34	Sonst sek Knochennekrose Hand	S62.51	Fraktur Daumen, proximale Phalanx
M87.84	Sonstige Knochennekrose Hand	S62.52	Fraktur Daumen, distale Phalanx
M87.94	Knochennekrose, nnbez, Hand	S62.60	Fraktur eines sonstigen Fingers, Teil nnbez
M89.64	Osteopathie nach Poliomyelitis Hand	S62.61	Fraktur eines sonst Fingers, proximale Phalanx
Q68.1	Angeborene Deformität Hand	S62.62	Fraktur eines sonstigen Fingers, mittlere Phalanx
Q69.0	Akzessorische(r) Finger	S62.63	Fraktur eines sonstigen Fingers, distale Phalanx
Q69.1	Akzessorische(r) Daumen	S62.7	Multiple Frakturen Finger
Q70.0	Miteinander verwachsene Finger	S62.8	Fraktur sonst u nnbez Teile Handgelenk u Hand
Q70.1	Schwimnhautbildung an Fingern	S63.10	Luxation Finger, Teil nnbez
Q71.0	Angeborenes vollständiges Fehlen obere Extremität(en)	S63.11	Luxation Finger, Metakarpophalangeal (-Gelenk)
Q71.1	Angeb Fehlen Ober- u Unterarm b vorhandener Hand	S63.12	Luxation Finger, Interphalangeal (-Gelenk)
Q71.3	Angeborenes Fehlen Hand od ein/mehr Finger	S63.2	Multiple Luxationen Finger
Q71.6	Spalthand	S63.4	Traumat Ruptur, Bänder Finger MCP-/InterphalGelenk
S56.0	Verletzt Beugemuskl-/sehn, Daumen, in Höhe Unterarm	S63.60	Verstauchung Zerrung ein/mehr Finger, Teil nnbez
S56.1	Verletzt Beugemuskl-/sehn ein/mehr, so Finger, i Höhe UA	S63.61	Verstauch Zerr ein/mehr Finger, Metakarpophal(-Gelenk)
S56.3	Verletzt Streck-,Abduktormusk-/sehn, Daumen, in Höhe UA	S63.62	Verstauch Zerr ein/mehr Finger, Interphalangeal (-Gelenk)
S56.4	Verletzt Streckmusk-/sehn ein/mehr, so Finger, in Höhe UA	S63.68	Verstauchung Zerrung ein/mehr Finger, sonst Teile
S62.20	Fraktur 1. Mittelhandknochen, Teil nnbez	S63.7	Verstauchung Zerrung sonst u nnbez Teile Hand
S62.21	Fraktur 1. Mittelhandknochen, Basis	T87.0	Komplik d replantierte (Teile der) obere(n) Extremität

**Diagnose I32-2**

M84.14	Nichtvereinigung Frakturenden [Pseudarthr] Hand	Q71.1	Angeb Fehlen Ober- u Unterarm b vorhandener Hand
M96.0	Pseudarthrose nach Fusion od Arthrodesse	Q71.2	Angeborenes Fehlen Unterarm u Hand
Q68.1	Angeborene Deformität Hand	Q71.3	Angeborenes Fehlen Hand od ein/mehr Finger
Q70.0	Miteinander verwachsene Finger	Q71.4	Longitudinaler Reduktionsdefekt Radius
Q70.1	Schwimnhautbildung an Fingern	Q71.5	Longitudinaler Reduktionsdefekt Ulna
Q70.4	Polysyndaktylie	Q71.6	Spalthand
Q70.9	Syndaktylie, nnbez	Q71.8	Sonstige Reduktionsdefekte ob Extremität(en)
Q71.0	Angeborenes vollständiges Fehlen obere Extremität(en)	Q71.9	Reduktionsdefekt obere Extremität, nnbez

**Prozedur I32-3**

78.03.13↔	Knorpel-Knochen transplantation an Radius und Ulna	83.82.22↔	Transplantation eines lokalen Muskel- oder Faszienlappens, Oberarm und Ellenbogen
81.28↔	Interphalangeal-Arthrodesse	83.82.23↔	Transplantation eines lokalen Muskel- oder Faszienlappens, Unterarm
82.82↔	Plastische Rekonstruktion einer Spalthand	83.82.24↔	Transplantation eines lokalen Muskel- oder Faszienlappens, Brustwand, Bauch und Rücken
82.89.10↔	Sehnenscheidenplastik an der Hand	83.82.25↔	Transplantation eines lokalen Muskel- oder Faszienlappens, Leisten- und Genitalregion und Gesäss
82.89.11↔	Knöcherne Refixation von Bänder der Handwurzel und Mittelhand	83.82.26↔	Transplantation eines lokalen Muskel- oder Faszienlappens, Untere Extremität
82.89.12↔	Knöcherne Refixation von sonstigen Bänder der Hand	83.82.29↔	Transplantation eines lokalen Muskel- oder Faszienlappens, Andere Lokalisation
82.89.13↔	Gelenkübergreifende Weichteildistraktion bei kongenitalen Anomalien der Hand	83.82.30↔	Transplantation eines osteomyokutanen oder osteofasziokutanen Lappens, Kopf und Hals
82.89.14↔	Radialisation bei kongenitalen Anomalien der Hand	83.82.31↔	Transplantation eines osteomyokutanen oder osteofasziokutanen Lappens, Schulter und Axilla
82.89.15↔	Resektion von Schnürringen mit plastischer Rekonstruktion bei kongenitalen Anomalien der Hand	83.82.32↔	Transplantation eines osteomyokutanen oder osteofasziokutanen Lappens, Oberarm und Ellenbogen
82.89.16↔	Transfer einer Zehe als Fingerersatz	83.82.33↔	Transplantation eines osteomyokutanen oder osteofasziokutanen Lappens, Unterarm
82.89.99↔	Sonstige plastische Operationen an der Hand, sonstige	83.82.34↔	Transplantation eines osteomyokutanen oder osteofasziokutanen Lappens, Brustwand, Bauch und Rücken
83.82.10↔	Faszientransplantation, Kopf und Hals	83.82.35↔	Transplantation eines osteomyokutanen oder osteofasziokutanen Lappens, Leisten- und Genitalregion und Gesäss
83.82.11↔	Faszientransplantation, Schulter und Axilla	83.82.36↔	Transplantation eines osteomyokutanen oder osteofasziokutanen Lappens, Untere Extremität
83.82.12↔	Faszientransplantation, Oberarm und Ellenbogen		
83.82.13↔	Faszientransplantation, Unterarm		
83.82.14↔	Faszientransplantation, Brustwand, Bauch und Rücken		
83.82.15↔	Faszientransplantation, Leisten- und Genitalregion und Gesäss		
83.82.16↔	Faszientransplantation, Untere Extremität		
83.82.19↔	Faszientransplantation, Andere Lokalisation		
83.82.20↔	Transplantation eines lokalen Muskel- oder Faszienlappens, Kopf und Hals		
83.82.21↔	Transplantation eines lokalen Muskel- oder Faszienlappens, Schulter und Axilla		

83.82.39↔	Transplantation eines osteomyokutanen oder osteofasziokutanen Lappens, Andere Lokalisation	86.65.13↔	Kleinflächige heterologe Hauttransplantation an den Unterarm
83.82.40↔	Transplantation eines sonstigen Lappentransplantates mit mikrovaskulärer Anastomosierung aus Muskel oder Faszie, Kopf und Hals	86.65.14↔	Kleinflächige heterologe Hauttransplantation an die Hand
83.82.41↔	Transplantation eines sonstigen Lappentransplantates mit mikrovaskulärer Anastomosierung aus Muskel oder Faszie, Schulter und Axilla	86.65.15↔	Kleinflächige heterologe Hauttransplantation an Brustwand und Rücken
83.82.42↔	Transplantation eines sonstigen Lappentransplantates mit mikrovaskulärer Anastomosierung aus Muskel oder Faszie, Oberarm und Ellenbogen	86.65.16↔	Kleinflächige heterologe Hauttransplantation an die Bauchregion
83.82.43↔	Transplantation eines sonstigen Lappentransplantates mit mikrovaskulärer Anastomosierung aus Muskel oder Faszie, Unterarm	86.65.17↔	Kleinflächige heterologe Hauttransplantation an die untere Extremität
83.82.44↔	Transplantation eines sonstigen Lappentransplantates mit mikrovaskulärer Anastomosierung aus Muskel oder Faszie, Brustwand, Bauch und Rücken	86.65.19↔	Kleinflächige heterologe Hauttransplantation an andere Lokalisation
83.82.45↔	Transplantation eines sonstigen Lappentransplantates mit mikrovaskulärer Anastomosierung aus Muskel oder Faszie, Leisten- und Genitalregion und Gesäss	86.65.20↔	Grossflächige heterologe Hauttransplantation am Kopf
83.82.46↔	Transplantation eines sonstigen Lappentransplantates mit mikrovaskulärer Anastomosierung aus Muskel oder Faszie, Untere Extremität	86.65.21↔	Grossflächige heterologe Hauttransplantation am Hals
83.82.47↔	Transplantation eines sonstigen Lappentransplantates mit mikrovaskulärer Anastomosierung aus Muskel oder Faszie, Andere Lokalisation	86.65.22↔	Grossflächige heterologe Hauttransplantation an Schulter und Oberarm
83.82.99↔	Muskel- oder Faszientransplantation, sonstige	86.65.23↔	Grossflächige heterologe Hauttransplantation am Unterarm
84.20↔	Replantation einer Extremität, n.n.bez.	86.65.24↔	Grossflächige heterologe Hauttransplantation an der Hand
84.21↔	Daumen-Replantation	86.65.25↔	Grossflächige heterologe Hauttransplantation an Brustwand und Rücken
84.22↔	Finger-Replantation (ausser Daumen)	86.65.26↔	Grossflächige heterologe Hauttransplantation an der Bauchregion
84.23.00↔	Replantation von Vorderarm, Handgelenk oder Hand, n.n.bez.	86.65.27↔	Grossflächige heterologe Hauttransplantation an der unteren Extremität
84.23.10↔	Replantation von Vorderarm	86.65.29↔	Grossflächige heterologe Hauttransplantation, andere Lokalisation
84.23.12↔	Replantation von der Mittelhand	86.65.30↔	Transplantation von Schweinehaut
84.23.13↔	Replantation vom Handgelenk	86.65.40↔	Permanenter Hautersatz durch zweischichtiges Dermis-Epidermis-Ersatzmaterial
84.23.99↔	Replantation von Vorderarm, Handgelenk oder Hand, sonstige	86.65.99↔	Heterologe Hauttransplantation, sonstige
84.29↔	Replantation einer Extremität, sonstige	86.66.10↔	Kleinflächige homologe Hauttransplantation an den Kopf
86.62.10↔	Kleinflächiges Spalthauttransplantat an die Hand	86.66.11↔	Kleinflächige homologe Hauttransplantation an den Hals
86.62.20↔	Grossflächiges Spalthauttransplantat an die Hand	86.66.12↔	Kleinflächige homologe Hauttransplantation an Schulter und Oberarm
86.62.99↔	Sonstiges Hauttransplantat an die Hand, sonstiges	86.66.13↔	Kleinflächige homologe Hauttransplantation an den Unterarm
86.63.10↔	Kleinflächiges Vollhauttransplantat an den Kopf (außer Lippe und Mund)	86.66.14↔	Kleinflächige homologe Hauttransplantation an die Hand
86.63.11↔	Kleinflächiges Vollhauttransplantat an den Hals	86.66.15↔	Kleinflächige homologe Hauttransplantation an Brustwand und Rücken
86.63.12↔	Kleinflächiges Vollhauttransplantat an Schulter und Oberarm	86.66.16↔	Kleinflächige homologe Hauttransplantation an die Bauchregion
86.63.13↔	Kleinflächiges Vollhauttransplantat an den Unterarm	86.66.17↔	Kleinflächige homologe Hauttransplantation an die untere Extremität
86.63.15↔	Kleinflächiges Vollhauttransplantat an Brustwand, Bauch und Rücken	86.66.19↔	Kleinflächige homologe Hauttransplantation an andere Lokalisation
86.63.16↔	Kleinflächiges Vollhauttransplantat an die Leisten- und Genitalregion	86.66.20↔	Grossflächige homologe Hauttransplantation am Kopf
86.63.17↔	Kleinflächiges Vollhauttransplantat an das Gesäss	86.66.21↔	Grossflächige homologe Hauttransplantation am Hals
86.63.18↔	Kleinflächiges Vollhauttransplantat an Oberschenkel und Unterschenkel	86.66.22↔	Grossflächige homologe Hauttransplantation an Schulter und Oberarm
86.63.19↔	Kleinflächiges Vollhauttransplantat an andere Lokalisation	86.66.23↔	Grossflächige homologe Hauttransplantation am Unterarm
86.63.1a↔	Kleinflächiges Vollhauttransplantat am Fuss	86.66.24↔	Grossflächige homologe Hauttransplantation an der Hand
86.63.20↔	Grossflächiges Vollhauttransplantat an den Kopf (ausser Lippe und Mund)	86.66.25↔	Grossflächige homologe Hauttransplantation an Brustwand und Rücken
86.63.21↔	Grossflächiges Vollhauttransplantat an den Hals	86.66.26↔	Grossflächige homologe Hauttransplantation an der Bauchregion
86.63.22↔	Grossflächiges Vollhauttransplantat an Schulter und Oberarm	86.66.27↔	Grossflächige homologe Hauttransplantation an der unteren Extremität
86.63.23↔	Grossflächiges Vollhauttransplantat an den Unterarm	86.66.29↔	Grossflächige homologe Hauttransplantation, andere Lokalisation
86.63.25↔	Grossflächiges Vollhauttransplantat an Brustwand, Bauch und Rücken	86.66.99↔	Homologe Hauttransplantation, sonstige
86.63.26↔	Grossflächiges Vollhauttransplantat an die Leisten- und Genitalregion	86.72↔	Verschiebung eines gestielten Lappens
86.63.27↔	Grossflächiges Vollhauttransplantat an das Gesäss	86.73.00↔	Anbringen von gestieltem oder freiem Lappen an die Hand, n.n.bez.
86.63.28↔	Grossflächiges Vollhauttransplantat an Oberschenkel und Unterschenkel	86.73.11↔	Kleinflächige Verschiebe-Rotationsplastik an die Hand
86.63.29↔	Grossflächiges Vollhauttransplantat, andere Lokalisation	86.73.12↔	Kleinflächige Transpositionsplastik an die Hand
86.63.2a↔	Grossflächiges Vollhauttransplantat an den Fuss	86.73.13↔	Kleinflächige Insellappenplastik an die Hand
86.63.99↔	Vollhauttransplantat an andere Lokalisationen, sonstige	86.73.20↔	Grossflächige Dehnungsplastik an der Hand
86.65.10↔	Kleinflächige heterologe Hauttransplantation an den Kopf	86.73.21↔	Grossflächige Verschiebe-Rotationsplastik an der Hand
86.65.11↔	Kleinflächige heterologe Hauttransplantation an den Hals	86.73.22↔	Grossflächige Transpositionsplastik an der Hand
86.65.12↔	Kleinflächige heterologe Hauttransplantation an Schulter und Oberarm	86.73.23↔	Grossflächige Insellappenplastik an der Hand
		86.73.24↔	Grossflächige Z-Plastik an der Hand
		86.73.29↔	Sonstige lokale Lappenplastik an die Hand
		86.73.30↔	Anbringen von freiem Lappen mit mikrovaskulärer Anastomosierung an die Hand
		86.73.40↔	Anbringen von gestieltem regionalem oder gestieltem Fernlappen an die Hand

86.73.80↔	Kombinierte plastische Eingriffe an Haut und Unterhaut der Hand	86.88.30↔	Grossflächige Weichteildeckung durch kultivierte Keratinozyten an anderen Teilen des Kopfes
86.73.99↔	Anbringen von gestielten oder freien Lappen an die Hand, sonstige	86.88.31↔	Grossflächige Weichteildeckung durch kultivierte Keratinozyten am Hals
86.75.10↔	Revision von gestieltem oder freiem Lappen oder freiem Hauttransplantat des Kopfes	86.88.32↔	Grossflächige Weichteildeckung durch kultivierte Keratinozyten an Schulter und Oberarm
86.75.11↔	Revision von gestieltem oder freiem Lappen oder freiem Hauttransplantat des Halses	86.88.33↔	Grossflächige Weichteildeckung durch kultivierte Keratinozyten am Unterarm
86.75.12↔	Revision von gestieltem oder freiem Lappen oder freiem Hauttransplantat von Schulter und Oberarm	86.88.34↔	Grossflächige Weichteildeckung durch kultivierte Keratinozyten an der Hand
86.75.13↔	Revision von gestieltem oder freiem Lappen oder freiem Hauttransplantat des Unterarmes	86.88.35↔	Grossflächige Weichteildeckung durch kultivierte Keratinozyten an Brustwand und Rücken
86.75.14↔	Revision von gestieltem oder freiem Lappen oder freiem Hauttransplantat der Hand	86.88.36↔	Grossflächige Weichteildeckung durch kultivierte Keratinozyten an der Bauchregion
86.75.15↔	Revision von gestieltem oder freiem Lappen oder freiem Hauttransplantat der Brustwand und Rücken	86.88.37↔	Grossflächige Weichteildeckung durch kultivierte Keratinozyten an der unteren Extremität
86.75.16↔	Revision von gestieltem oder freiem Lappen oder freiem Hauttransplantat der Bauchregion	86.88.39↔	Grossflächige Weichteildeckung durch kultivierte Keratinozyten, an andere Lokalisation
86.75.17↔	Revision von gestieltem oder freiem Lappen oder freiem Hauttransplantat der unteren Extremität	86.88.40↔	Grossflächige temporäre Weichteildeckung durch Kombination mehrerer Verfahren an anderen Teilen des Kopfes
86.75.19↔	Revision von gestieltem oder freiem Lappen oder freiem Hauttransplantat anderer Lokalisation	86.88.41↔	Grossflächige temporäre Weichteildeckung durch Kombination mehrerer Verfahren am Hals
86.75.99↔	Revision von gestieltem oder freiem Lappen, sonstige	86.88.42↔	Grossflächige temporäre Weichteildeckung durch Kombination mehrerer Verfahren an Schulter und Oberarm
86.85.00↔	Korrektur einer Syndaktylie, n.n.bez.	86.88.43↔	Grossflächige temporäre Weichteildeckung durch Kombination mehrerer Verfahren am Unterarm
86.85.30↔	Trennung einer kompletten Syndaktylie mit Verschiebeplastik, Kuppenplastik oder Seitenbandrekonstruktion, der Hand	86.88.44↔	Grossflächige temporäre Weichteildeckung durch Kombination mehrerer Verfahren an der Hand
86.85.40↔	Trennung einer kompletten Syndaktylie mit Verschiebeplastik, Kuppenplastik oder Seitenbandrekonstruktion, des Fusses	86.88.45↔	Grossflächige temporäre Weichteildeckung durch Kombination mehrerer Verfahren an Brustwand und Rücken
86.85.50↔	Resektion gedoppelter Anteile bei Syndaktylie oder Polydaktylie mit Gelenkrekonstruktion, der Hand	86.88.46↔	Grossflächige temporäre Weichteildeckung durch Kombination mehrerer Verfahren an der Bauchregion
86.85.60↔	Resektion gedoppelter Anteile bei Syndaktylie oder Polydaktylie mit Gelenkrekonstruktion, des Fusses	86.88.47↔	Grossflächige temporäre Weichteildeckung durch Kombination mehrerer Verfahren an der unteren Extremität
86.85.70↔	Korrektur einer Polysyndaktylie durch Fusion gedoppelter Anteile, der Hand	86.88.49↔	Grossflächige temporäre Weichteildeckung durch Kombination mehrerer Verfahren, andere Lokalisation
86.85.80↔	Korrektur einer Polysyndaktylie durch Fusion gedoppelter Anteile, des Fusses	86.88.90↔	Sonstige temporäre Weichteildeckung am Kopf
86.85.99↔	Korrektur einer Syndaktylie, sonstige	86.88.91↔	Sonstige temporäre Weichteildeckung am Hals
86.88.10↔	Kleinfächige Weichteildeckung durch kultivierte Keratinozyten am Kopf	86.88.92↔	Sonstige temporäre Weichteildeckung an Schulter und Oberarm
86.88.11↔	Kleinfächige Weichteildeckung durch kultivierte Keratinozyten am Hals	86.88.93↔	Sonstige temporäre Weichteildeckung am Unterarm
86.88.12↔	Kleinfächige Weichteildeckung durch kultivierte Keratinozyten an Schulter und Oberarm	86.88.94↔	Sonstige temporäre Weichteildeckung an der Hand
86.88.13↔	Kleinfächige Weichteildeckung durch kultivierte Keratinozyten am Unterarm	86.88.95↔	Sonstige temporäre Weichteildeckung an Brustwand und Rücken
86.88.14↔	Kleinfächige Weichteildeckung durch kultivierte Keratinozyten an der Hand	86.88.96↔	Sonstige temporäre Weichteildeckung an der Bauchregion
86.88.15↔	Kleinfächige Weichteildeckung durch kultivierte Keratinozyten am Brustwand und Rücken	86.88.97↔	Sonstige temporäre Weichteildeckung an der unteren Extremität
86.88.16↔	Kleinfächige Weichteildeckung durch kultivierte Keratinozyten an der Bauchregion	86.88.99↔	Sonstige temporäre Weichteildeckung, sonstige
86.88.17↔	Kleinfächige Weichteildeckung durch kultivierte Keratinozyten an der unteren Extremität	86.89.10↔	Lappenstieldurchtrennung nach Hautplastik am Kopf
86.88.19↔	Kleinfächige Weichteildeckung durch kultivierte Keratinozyten an anderer Lokalisation	86.89.11↔	Lappenstieldurchtrennung nach Hautplastik am Hals
86.88.20↔	Kleinfächige temporäre Weichteildeckung durch Kombination mehrerer Verfahren am Kopf	86.89.12↔	Lappenstieldurchtrennung nach Hautplastik an Schulter und Axilla
86.88.21↔	Kleinfächige temporäre Weichteildeckung durch Kombination mehrerer Verfahren am Hals	86.89.13↔	Lappenstieldurchtrennung nach Hautplastik an Oberarm und Ellenbogen
86.88.22↔	Kleinfächige temporäre Weichteildeckung durch Kombination mehrerer Verfahren an Schulter und Oberarm	86.89.14↔	Lappenstieldurchtrennung nach Hautplastik am Unterarm
86.88.23↔	Kleinfächige temporäre Weichteildeckung durch Kombination mehrerer Verfahren am Unterarm	86.89.15↔	Lappenstieldurchtrennung nach Hautplastik an der Hand
86.88.24↔	Kleinfächige temporäre Weichteildeckung durch Kombination mehrerer Verfahren an der Hand	86.89.16↔	Lappenstieldurchtrennung nach Hautplastik an Brustwand, Bauch und Rücken
86.88.25↔	Kleinfächige temporäre Weichteildeckung durch Kombination mehrerer Verfahren an Brustwand und Rücken	86.89.17↔	Lappenstieldurchtrennung nach Hautplastik an der Leisten- und Genitalregion
86.88.26↔	Kleinfächige temporäre Weichteildeckung durch Kombination mehrerer Verfahren an der Bauchregion	86.89.18↔	Lappenstieldurchtrennung nach Hautplastik am Gesäss
86.88.27↔	Kleinfächige temporäre Weichteildeckung durch Kombination mehrerer Verfahren an der unteren Extremität	86.89.19↔	Lappenstieldurchtrennung nach Hautplastik an anderer Lokalisation
86.88.29↔	Kleinfächige temporäre Weichteildeckung durch Kombination mehrerer Verfahren an anderer Lokalisation	86.89.1a↔	Lappenstieldurchtrennung nach Hautplastik an Oberschenkel und Knie
		86.89.1b↔	Lappenstieldurchtrennung nach Hautplastik an Unterschenkel und Fuss
		86.89.80↔	Revision einer Hautplastik am Kopf
		86.89.84↔	Revision einer Hautplastik am Unterarm
		86.89.85↔	Revision einer Hautplastik an der Hand
		86.89.87↔	Revision einer Hautplastik an der Leisten- und Genitalregion und am Gesäss
		86.89.88↔	Revision einer Hautplastik an der unteren Extremität
		86.89.89↔	Revision einer Hautplastik an anderer Lokalisation



**Prozedur I32-4**

04.43.00↔	Entlastung am Karpaltunnel, n.n.bez.	78.09.92↔	Knochen transplantation an andere näher bezeichnete Knochen, ausser Gesichtsschädelknochen, allogen
04.43.10↔	Entlastung am Karpaltunnel, endoskopisch	78.14.10↔	Geschlossene Reposition einer Fraktur an Karpalia und Metakarpalia mit Knochenfixation durch Fixateur externe
04.43.99↔	Entlastung am Karpaltunnel, sonstige	78.14.11↔	Offene Reposition einer Fraktur an Karpalia und Metakarpalia mit Knochenfixation durch Fixateur externe
04.49.13↔	Sonstige Dekompression oder Lösung von Adhäsionen an Nerven der Hand	78.14.99↔	Anlegen eines Fixateur externe an Karpalia und Metakarpalia (inkl. Reposition von Frakturen), sonstige
04.6x.60↔	Transposition eines Nerven der Hand mit interfaszikulärer primärer und sekundärer Naht	78.19.10↔	Geschlossene Reposition einer Fraktur von Phalangen der Hand mit Knochenfixation durch Fixateur externe
04.6x.73↔	Transposition mit Neurolyse und Dekompression eines Nerven der Hand	78.19.11↔	Offene Reposition einer Fraktur von Phalangen der Hand mit Knochenfixation durch Fixateur externe
77.04.00↔	Sequestrektomie an Karpalia und Metakarpalia, n.n.bez.	78.24.00↔	Verkürzungsteotomie an Karpalia und Metakarpalia, n.n.bez.
77.04.10↔	Sequestrektomie an Karpalia und Metakarpalia, ohne Einlage eines Medikamententrägers	78.24.10↔	Temporäre Epiphyseodese an Karpalia und Metakarpalia
77.04.11↔	Sequestrektomie an Karpalia und Metakarpalia, mit Einlage eines Medikamententrägers	78.24.11↔	Permanente Epiphyseodese an Karpalia und Metakarpalia
77.04.99↔	Sequestrektomie an Karpalia und Metakarpalia, sonstige	78.24.12↔	Therapeutische Epiphyseolyse an Karpalia und Metakarpalia
77.14.00↔	Sonstige Knocheninzision ohne Knochendurchtrennung an Karpalia und Metakarpalia, n.n.bez.	78.24.99↔	Verkürzungsteotomie an Karpalia und Metakarpalia, sonstige
77.14.10↔	Sonstige Knocheninzision ohne Knochendurchtrennung an Karpalia und Metakarpalia, Exploration und Knochenbohrung	78.29.10↔	Temporäre Epiphyseodese an Phalangen der Hand
77.14.11↔	Sonstige Knocheninzision ohne Knochendurchtrennung an Karpalia und Metakarpalia, Fremdkörperentfernung	78.29.11↔	Permanente Epiphyseodese an Phalangen der Hand
77.14.12↔	Sonstige Knocheninzision ohne Knochendurchtrennung an Karpalia und Metakarpalia, Einlage und Entfernung eines Medikamententrägers	78.29.12↔	Therapeutische Epiphyseolyse an Phalangen der Hand
77.14.13↔	Sonstige Knocheninzision ohne Knochendurchtrennung an Karpalia und Metakarpalia, Drainage	78.29.19↔	Sonstige Verkürzungsteotomie an Phalangen der Hand
77.14.99↔	Sonstige Knocheninzision ohne Knochendurchtrennung an Karpalia und Metakarpalia, sonstige	78.34↔	Verlängerungsteotomie an Karpalia und Metakarpalia
77.24↔	Keilosteotomie an Karpalia und Metakarpalia	78.39.10↔	Verlängerungsteotomie an Phalangen der Hand
77.29.10↔	Keilosteotomie an Phalangen der Hand	78.44↔	Sonstige plastische Rekonstruktion an Karpalia und Metakarpalia
77.34.00↔	Sonstige Knochendurchtrennung an Karpalia und Metakarpalia, n.n.bez.	78.49.11↔	Sonstige plastische Rekonstruktion an Phalangen der Hand
77.34.10↔	Rotationsosteotomie an Karpalia und Metakarpalia	78.52.00↔	Innere Knochenfixation ohne Reposition der Fraktur am Humerus, n.n.bez.
77.34.11↔	Komplexe (mehrdimensionale) Osteotomie an Karpalia und Metakarpalia	78.52.10↔	Revision von Osteosynthesematerial ohne Materialersatz am Humerus
77.34.99↔	Sonstige Knochendurchtrennung an Karpalia und Metakarpalia, sonstige	78.52.99↔	Innere Knochenfixation ohne Reposition der Fraktur am Humerus, sonstige
77.39.10↔	Rotationsosteotomie an Phalangen der Hand	78.53.00↔	Innere Knochenfixation ohne Reposition der Fraktur an Radius und Ulna, n.n.bez.
77.39.19↔	Sonstige Knochendurchtrennung an Phalangen der Hand	78.53.10↔	Revision von Osteosynthesematerial ohne Materialersatz an Radius
77.64.00↔	Lokale Resektion von Knochenläsion oder -gewebe an Karpalia und Metakarpalia, n.n.bez.	78.53.20↔	Revision von Osteosynthesematerial ohne Materialersatz an Ulna
77.64.20↔	Débridement an Karpalia und Metakarpalia	78.53.99↔	Innere Knochenfixation ohne Reposition der Fraktur an Radius und Ulna, sonstige
77.64.99↔	Lokale Resektion von Knochenläsion oder -gewebe an Karpalia und Metakarpalia, sonstige	78.54.00↔	Innere Knochenfixation ohne Reposition der Fraktur an Karpalia und Metakarpalia, n.n.bez.
77.69.10↔	Lokale Resektion von Knochenläsion oder -gewebe an Phalangen der Hand	78.54.10↔	Revision von Osteosynthesematerial ohne Materialersatz an Karpalia und Metakarpalia
77.69.20↔	Débridement an Phalangen der Hand	78.54.99↔	Innere Knochenfixation ohne Reposition der Fraktur an Karpalia und Metakarpalia, sonstige
77.84↔	Sonstige partielle Knochenresektion an Karpalia und Metakarpalia	78.59.10↔	Revision von Osteosynthesematerial ohne Materialersatz an Phalangen der Hand
77.89.10↔	Sonstige partielle Knochenresektion an Phalangen der Hand	78.94↔	Einsetzen eines Knochenwachstumsstimulators an Karpalia und Metakarpalia
77.94↔	Totale Resektion von Karpalia und Metakarpalia	79.13.00↔	Geschlossene Reposition einer Fraktur an Karpalia und Metakarpalia mit innerer Knochenfixation, n.n.bez.
77.99.10↔	Totale Knochenresektionen an Phalangen der Hand	79.13.10↔	Geschlossene Reposition einer Fraktur an Karpalia und Metakarpalia mit innerer Knochenfixation durch winkelstabile Platte
78.04.10↔	Knochen transplantation an Karpalia und Metakarpalia, gefässgestielt mit mikrovaskulärer Anastomose	79.13.19↔	Geschlossene Reposition einer Fraktur an Karpalia und Metakarpalia mit sonstiger innerer Knochenfixation (z.B. durch Schraube, Platte, Draht)
78.04.11↔	Knochen transplantation an Karpalia und Metakarpalia, gefässgestielt ohne mikrovaskuläre Anastomose	79.13.99↔	Geschlossene Reposition einer Fraktur an Karpalia und Metakarpalia mit innerer Knochenfixation, sonstige
78.04.12↔	Knochen transplantation an Karpalia und Metakarpalia, allogen	79.14.00↔	Geschlossene Reposition einer Fingerfraktur mit innerer Knochenfixation, n.n.bez.
78.04.13↔	Knorpel-Knochen transplantation an Karpalia und Metakarpalia	79.14.10↔	Geschlossene Reposition einer Fingerfraktur mit innerer Knochenfixation durch winkelstabile Platte
78.09.10↔	Knochen transplantation an Phalangen der Hand, gefässgestielt mit mikrovaskulärer Anastomose	79.14.19↔	Geschlossene Reposition einer Fingerfraktur mit sonstiger innerer Knochenfixation (z.B. durch Schraube, Platte, Draht)
78.09.11↔	Knochen transplantation an Phalangen der Hand, gefässgestielt ohne mikrovaskuläre Anastomose	79.14.99↔	Geschlossene Reposition einer Fingerfraktur mit innerer Knochenfixation, sonstige
78.09.12↔	Knochen transplantation an Phalangen der Hand, allogen	79.23↔	Offene Reposition einer Fraktur an Karpalia und Metakarpalia ohne innere Knochenfixation
78.09.90↔	Knochen transplantation an andere näher bezeichnete Knochen, ausser Gesichtsschädelknochen, gefässgestielt mit mikrovaskulärer Anastomose		
78.09.91↔	Knochen transplantation an andere näher bezeichnete Knochen, ausser Gesichtsschädelknochen, gefässgestielt ohne mikrovaskuläre Anastomose		

79.24↔	Offene Reposition einer Fingerfraktur ohne innere Knochenfixation	80.84.00↔	Sonstige lokale Exzision oder Destruktion einer Gelenkläsion an Hand und Finger, n.n.bez.
79.33.00↔	Offene Reposition einer Fraktur an Karpalia und Metakarpalia mit innerer Knochenfixation, n.n.bez.	80.84.10↔	Débridement an Gelenken der Handwurzel
79.33.10↔	Offene Reposition einer Fraktur an Karpalia und Metakarpalia mit innerer Knochenfixation durch (Blount-)Klammern	80.84.20↔	Débridement an sonstigen Gelenken der Hand und Finger
79.33.19↔	Offene Reposition einer Fraktur an Karpalia und Metakarpalia mit sonstiger innerer Knochenfixation	80.84.99↔	Sonstige lokale Exzision oder Destruktion einer Gelenkläsion an Hand und Finger, sonstige
79.33.99↔	Offene Reposition einer Fraktur an Karpalia und Metakarpalia mit innerer Knochenfixation, sonstige	81.25↔	Arthrodesse am Radiokarpalgelenk
79.34↔	Offene Reposition einer Fingerfraktur mit innerer Knochenfixation	81.26↔	Arthrodesse am Karpometakarpalgelenk
79.63↔	Débridement einer offenen Fraktur an Karpalia und Metakarpalia	81.27↔	Arthrodesse am Metakarpophalangealgelenk
79.64↔	Débridement einer offenen Fingerfraktur	81.71.00↔	Arthroplastik mit Implantat am Metakarpophalangeal- und Interphalangealgelenk, n.n.bez.
79.83.00↔	Offene Reposition einer Luxation des Handgelenks, n.n.bez.	81.71.10↔	Implantation einer sonstigen Fingergelenkendoprothese
79.83.10↔	Offene Reposition einer Luxation des distales Radioulnargelenks	81.71.99↔	Arthroplastik mit Implantat am Metakarpophalangeal- und Interphalangealgelenk, sonstige
79.83.99↔	Offene Reposition einer Luxation des Handgelenks, sonstige	81.72↔	Arthroplastik ohne Implantat am Metakarpophalangeal- und Interphalangealgelenk
79.84↔	Offene Reposition einer Luxation von Hand und Fingern	81.73↔	Totaler Handgelenkersatz
79.93↔	Nicht näher bezeichnete Operation an Verletzung von Karpalia und Metakarpalia	81.74.00↔	Arthroplastik mit Implantat am Karpokarpal- oder Karpometakarpalgelenk, n.n.bez.
79.94↔	Nicht näher bezeichnete Operation an Verletzung der Fingerknochen	81.74.10↔	Implantation einer Daumensattelgelenkendoprothese
80.13.00↔	Sonstige Arthrotomie des Handgelenks, n.n.bez.	81.74.99↔	Arthroplastik mit Implantat am Karpokarpal- oder Karpometakarpalgelenk, sonstige
80.13.10↔	Arthroskopische Arthrotomie des Handgelenkes, Gelenkspülung mit Drainage	81.75↔	Arthroplastik ohne Implantat am Karpokarpal- oder Karpometakarpalgelenk
80.13.11↔	Arthroskopische Arthrotomie des Handgelenkes, Entfernung freier Gelenkkörper	81.79↔	Sonstige Rekonstruktion an Hand, Fingern und Handgelenk
80.13.12↔	Arthroskopische Arthrotomie des Handgelenkes, Einlegen oder Entfernen eines Medikamententrägers	81.93.00↔	Naht an Kapsel oder Ligament der oberen Extremitäten, n.n.bez.
80.13.20↔	Arthrotomie des Handgelenkes, Gelenkspülung mit Drainage	81.93.10↔	Naht des Bandapparates der Klavikula
80.13.21↔	Arthrotomie des Handgelenkes, Entfernung freier Gelenkkörper	81.93.20↔	Naht des radioulnaren Ringbandes
80.13.99↔	Sonstige Arthrotomie des Handgelenks, sonstige	81.93.21↔	Naht des distalen radioulnaren Bandapparates
80.14.00↔	Sonstige Arthrotomie von Hand und Fingern, n.n.bez.	81.93.30↔	Naht an Kapsel oder Ligament der oberen Extremitäten, Handwurzel und Mittelhand
80.14.10↔	Arthrotomie von Hand und Fingern, Gelenkspülung mit Drainage	81.93.99↔	Naht an Kapsel oder Ligament der oberen Extremitäten, sonstige
80.14.99↔	Sonstige Arthrotomie von Hand und Fingern, sonstige	81.96.20↔	Sonstige Rekonstruktion an Gelenken, Handgelenk, n.n.bez.
80.43.00↔	Durchtrennung von Gelenkkapsel, Ligament oder Knorpel am Handgelenk, n.n.bez.	81.96.21↔	Sonstige Rekonstruktion an Gelenken, Handgelenk, Refixation eines osteochondralen Fragmentes, arthroskopisch
80.43.10↔	Durchtrennung von Gelenkkapsel, Ligament oder Knorpel am Handgelenk, Durchtrennung der Bänder der Handwurzel	81.96.22↔	Sonstige Rekonstruktion an Gelenken, Handgelenk, Refixation eines osteochondralen Fragmentes, offen chirurgisch
80.43.20↔	Durchtrennung von Gelenkkapsel, Ligament oder Knorpel am Handgelenk, Exzision von Bändern der Handwurzel	81.96.25↔	Sonstige Rekonstruktion an Gelenken, Handgelenk, Knorpeltransplantation und Implantation von in-vitro hergestellten Gewebekulturen, arthroskopisch
80.43.90↔	Durchtrennung von Gelenkkapsel, Ligament oder Knorpel am Handgelenk, Sonstige Operationen an Bändern der Handwurzel	81.96.26↔	Sonstige Rekonstruktion an Gelenken, Handgelenk, Knorpeltransplantation und Implantation von in-vitro hergestellten Gewebekulturen, offen chirurgisch
80.43.99↔	Durchtrennung von Gelenkkapsel, Ligament oder Knorpel am Handgelenk, sonstige	81.96.29↔	Sonstige Rekonstruktion an Gelenken, Handgelenk, sonstige
80.44.00↔	Durchtrennung von Gelenkkapsel, Ligament oder Knorpel an Hand und Fingern, n.n.bez.	81.96.2a↔	Sonstige Rekonstruktion an Gelenken, Handgelenk, Subchondrale Knocheneröffnung, arthroskopisch
80.44.10↔	Durchtrennung von Gelenkkapsel, Ligament oder Knorpel, Durchtrennung der Bänder der Mittelhand	81.96.2b↔	Sonstige Rekonstruktion an Gelenken, Handgelenk, Subchondrale Knocheneröffnung, offen chirurgisch
80.44.11↔	Durchtrennung von Gelenkkapsel, Ligament oder Knorpel, Durchtrennung des Retinakulum flexorum	81.96.2c↔	Sonstige Rekonstruktion an Gelenken, Handgelenk, Subchondrale Knocheneröffnung mit Einbringen eines azellulären Implantats, arthroskopisch
80.44.20↔	Durchtrennung von Gelenkkapsel, Ligament oder Knorpel, Exzision von Bändern der Mittelhand	81.96.95↔	Sonstige gelenkrekonstruktive und gelenkplastische Eingriffe Implantation einer Endoprothese an Gelenken der oberen Extremität, sonstige
80.44.21↔	Durchtrennung von Gelenkkapsel, Ligament oder Knorpel, Exzision von sonstigen Bändern der Hand	81.96.98↔	Sonstige gelenkrekonstruktive und gelenkplastische Eingriffe, Resektionsarthroplastik am Handgelenk
80.44.90↔	Durchtrennung von Gelenkkapsel, Ligament oder Knorpel, Sonstige Operationen an Bändern der Mittelhand	81.97.00↔	Revision einer Gelenkprothese an der oberen Extremität, n.n.bez.
80.44.91↔	Durchtrennung von Gelenkkapsel, Ligament oder Knorpel, Sonstige Operationen an sonstigen Bändern der Hand	81.97.10↔	Revision einer Gelenkprothese an der oberen Extremität, ohne Wechsel
80.44.99↔	Durchtrennung von Gelenkkapsel, Ligament oder Knorpel an Hand und Fingern, sonstige	81.97.15↔	Revision und Wechsel einer Handgelenkendoprothese
80.73.00↔	Synovektomie am Handgelenk, n.n.bez.	81.97.16↔	Revision und Wechsel einer Daumensattelgelenkendoprothese
80.73.10↔	Arthroskopische Synovektomie am Handgelenk	81.97.17↔	Revision und Wechsel einer sonstigen Fingergelenkendoprothese
80.73.20↔	Offene Synovektomie am Handgelenk	81.97.99↔	Revision einer Gelenkprothese an der oberen Extremität, sonstige
80.73.99↔	Synovektomie am Handgelenk, sonstige	81.99.15↔	Arthroskopische Revision eines Gelenkes, Handgelenk
80.83.00↔	Sonstige lokale Exzision oder Destruktion einer Gelenkläsion am Handgelenk, n.n.bez.	81.99.25↔	Offen chirurgische Revision eines Gelenkes, Handgelenk
80.83.11↔	Débridement am Handgelenk	81.99.35↔	Arthroskopische Operation am Gelenkknorpel, Handgelenk
80.83.12↔	Zystenexstirpation am Handgelenk	81.99.45↔	Offen chirurgische Operation am Gelenkknorpel, Handgelenk
80.83.99↔	Sonstige lokale Exzision oder Destruktion einer Gelenkläsion am Handgelenk, sonstige	81.99.55↔	Arthrorise und Temporäre Fixation eines Gelenkes, Handgelenk

81.99.81↔	Sonstige arthroskopische Operationen an Gelenken und Gelenkstrukturen, Handgelenk	82.72.10↔	Plastische Operation mit Muskel- oder Faszien-Transplantat an einem Finger
81.99.96↔	Sonstige offen chirurgische Operationen an Gelenken und Gelenknorpel, Handgelenk	82.72.11↔	Plastische Operation mit Muskel- oder Faszien-Transplantat an sonstigen Teilen der Hand
82.02↔	Myotomie an der Hand	82.72.99↔	Plastische Operation an der Hand mit Muskel- oder Faszien-Transplantat, sonstiges
82.04↔	Inzision und Drainage von Palmar- oder Thenarraum	82.79↔	Plastische Operation an der Hand mit anderem Transplantat oder Implantat
82.09.00↔	Sonstige Inzision an den Weichteilen der Hand, n.n.bez.	82.81↔	Transfer eines Fingers, ausgenommen Daumen
82.09.10↔	Sonstige Inzision an den Weichteilen der Hand, Sehnenfachspaltung an der Hand	82.82↔	Plastische Rekonstruktion einer Spalthand
82.09.99↔	Sonstige Inzision an den Weichteilen der Hand, sonstige	82.83↔	Plastische Rekonstruktion bei Makrodaktylie
82.11.00↔	Tenotomie der Hand, n.n.bez.	82.84↔	Plastische Rekonstruktion bei Mallet-Finger
82.11.10↔	Tenotomie der Hand, Handgelenk, perkutan	82.85↔	Sonstige Tenodese an der Hand
82.11.11↔	Tenotomie der Hand, Finger, perkutan	82.86.00↔	Sonstige Tenoplastik an der Hand, n.n.bez.
82.11.20↔	Tenotomie der Hand, offen chirurgisch	82.86.10↔	Tenoplastik von Beugesehnen der Hand
82.11.99↔	Tenotomie der Hand, sonstige	82.86.11↔	Schaffung eines Transplantlagers für Sehnen an der Hand
82.12↔	Fasziotomie der Hand	82.86.12↔	Revision ohne Ersatz eines Sehnenimplantats an der Hand
82.19.00↔	Sonstige Durchtrennung von Weichteilen der Hand, n.n.bez.	82.86.13↔	Wechsel eines Sehnenimplantats an der Hand
82.19.10↔	Sonstige Durchtrennung von Weichteilen der Hand, Durchtrennung von Muskeln der Hand	82.86.99↔	Sonstige Tenoplastik an der Hand, sonstige
82.19.99↔	Sonstige Durchtrennung von Weichteilen der Hand, sonstige	82.89.10↔	Sehnenscheidenplastik an der Hand
82.21↔	Exzision einer Läsion an einer Sehnen Scheide der Hand	82.89.11↔	Knöchelrefixation von Bänder der Handwurzel und Mittelhand
82.22↔	Exzision einer Läsion an einem Handmuskel	82.89.12↔	Knöchelrefixation von sonstigen Bänder der Hand
82.29↔	Exzision einer anderen Läsion an den Weichteilen der Hand	82.89.13↔	Gelenkübergreifende Weichteildistraktion bei kongenitalen Anomalien der Hand
82.33↔	Sonstige Tenonektomie an der Hand	82.89.14↔	Radialisierung bei kongenitalen Anomalien der Hand
82.35.00↔	Sonstige Fasziotomie der Hand, n.n.bez.	82.89.15↔	Resektion von Schnürringen mit plastischer Rekonstruktion bei kongenitalen Anomalien der Hand
82.35.10↔	Fasziotomie der Hohlhand	82.89.16↔	Transfer einer Zehe als Fingerersatz
82.35.11↔	Fasziotomie der Hand und Finger mit Neurolyse	82.89.99↔	Sonstige plastische Operationen an der Hand, sonstige
82.35.12↔	Fasziotomie der Hand und Finger mit Neurolyse und Arteriolyse	83.83↔	Plastische Rekonstruktion eines Ringbandes
82.35.13↔	Fasziotomie der Hand und Finger mit Arthrolyse	84.01↔	Amputation und Exartikulation an einem Finger (ausgenommen am Daumen)
82.35.99↔	Sonstige Fasziotomie der Hand, sonstige	84.02↔	Amputation und Exartikulation am Daumen
82.36↔	Sonstige Myektomie der Hand	84.91↔	Amputation, n.n.bez.
82.39.00↔	Sonstige Exzision von Weichteilen der Hand, n.n.bez.	86.27↔	Débridement an Nagel, Nagelbett oder Nagelfalz
82.39.10↔	Sonstige Exzision von Weichteilen der Hand, Exzision von Sehnen Scheiden der Hand	86.61.10↔	Kleinflächiges Vollhauttransplantat an die Hand
82.39.99↔	Sonstige Exzision von Weichteilen der Hand, sonstige	86.61.20↔	Grossflächiges Vollhauttransplantat an die Hand
82.41↔	Naht an einer Sehnen Scheide der Hand	86.61.99↔	Vollhauttransplantat an die Hand, sonstige
82.42↔	Sekundäre Naht an einer Beugesehne der Hand	86.62.10↔	Kleinflächiges Spalthauttransplantat an die Hand
82.43↔	Sekundäre Naht an einer anderen Sehne der Hand	86.62.20↔	Grossflächiges Spalthauttransplantat an die Hand
82.44↔	Sonstige Naht an einer Beugesehne der Hand	86.62.99↔	Sonstiges Hauttransplantat an die Hand, sonstiges
82.45↔	Sonstige Naht an einer anderen Sehne der Hand	86.73.00↔	Anbringen von gestieltem oder freiem Lappen an die Hand, n.n.bez.
82.46.00↔	Naht an Muskel oder Faszie der Hand, n.n.bez.	86.73.11↔	Kleinflächige Verschiebe-Rotationsplastik an die Hand
82.46.10↔	Naht an einer Faszie der Hand	86.73.12↔	Kleinflächige Transpositionsplastik an die Hand
82.46.20↔	Naht an einem Muskel der Hand	86.73.13↔	Kleinflächige Insellappenplastik an die Hand
82.46.99↔	Naht an Muskel oder Faszie der Hand, sonstige	86.73.20↔	Grossflächige Dehnungsplastik an der Hand
82.51↔	Verlängerung einer Sehne der Hand	86.73.21↔	Grossflächige Verschiebe-Rotationsplastik an der Hand
82.52↔	Verkürzung einer Sehne der Hand	86.73.22↔	Grossflächige Transpositionsplastik an der Hand
82.53↔	Reinsertion einer Sehne der Hand	86.73.23↔	Grossflächige Insellappenplastik an der Hand
82.54↔	Reinsertion eines Muskels der Hand	86.73.24↔	Grossflächige Z-Plastik an der Hand
82.55↔	Sonstige Längenänderung an Muskel oder Sehne der Hand	86.73.29↔	Sonstige lokale Lappenplastik an die Hand
82.56↔	Sonstiger Transfer oder Transplantation einer Sehne der Hand	86.73.30↔	Anbringen von freiem Lappen mit mikrovasikulärer Anastomosierung an die Hand
82.57.00↔	Sonstige Transposition einer Sehne der Hand, n.n.bez.	86.73.40↔	Anbringen von gestieltem regionalem oder gestieltem Fernlappen an die Hand
82.57.10↔	Sonstige Transposition einer Sehne der Hand, Transposition einer Beugesehne der Hand	86.73.80↔	Kombinierte plastische Eingriffe an Haut und Unterhaut der Hand
82.57.99↔	Sonstige Transposition einer Sehne der Hand, sonstige	86.73.99↔	Anbringen von gestielten oder freien Lappen an die Hand, sonstige
82.58↔	Sonstiger Transfer oder Transplantation eines Handmuskels	86.86↔	Onychoplastik
82.59↔	Sonstige Transposition eines Handmuskels		
82.61↔	Pollisation mit Übertragung von Nerven und Blutversorgung		
82.69↔	Sonstige Rekonstruktion des Daumens		
82.71↔	Rekonstruktion eines Ringbandes		
82.72.00↔	Plastische Operation an der Hand mit Muskel- oder Faszien-Transplantat, n.n.bez.		

### Prozedur I32-5

78.03.13↔	Knorpel-Knochen transplantation an Radius und Ulna	81.72↔	Arthroplastik ohne Implantat am Metakarpophalangeal- und Interphalangealgelenk
78.49.11↔	Sonstige plastische Rekonstruktion an Phalangen der Hand	81.73↔	Totaler Handgelenkersatz
81.28↔	Interphalangeal-Arthrolyse	81.74.00↔	Arthroplastik mit Implantat am Karpokarpal- oder Karpometakarpalgelenk, n.n.bez.
81.71.10↔	Implantation einer sonstigen Fingergelenkendoprothese	81.74.10↔	Implantation einer Daumensattelgelenkendoprothese
81.71.99↔	Arthroplastik mit Implantat am Metakarpophalangeal- und Interphalangealgelenk, sonstige		

81.74.99↔	Arthroplastik mit Implantat am Karpokarpal- oder Karpometakarpalgelenk, sonstige	83.82.40↔	Transplantation eines sonstigen Lappentransplantates mit mikrovaskulärer Anastomosierung aus Muskel oder Faszie, Kopf und Hals
81.97.15↔	Revision und Wechsel einer Handgelenkendoprothese	83.82.41↔	Transplantation eines sonstigen Lappentransplantates mit mikrovaskulärer Anastomosierung aus Muskel oder Faszie, Schulter und Axilla
81.97.16↔	Revision und Wechsel einer Daumensattelgelenkendoprothese	83.82.42↔	Transplantation eines sonstigen Lappentransplantates mit mikrovaskulärer Anastomosierung aus Muskel oder Faszie, Oberarm und Ellenbogen
81.97.17↔	Revision und Wechsel einer sonstigen Fingergelenkendoprothese	83.82.43↔	Transplantation eines sonstigen Lappentransplantates mit mikrovaskulärer Anastomosierung aus Muskel oder Faszie, Unterarm
82.61↔	Pollizisation mit Übertragung von Nerven und Blutversorgung	83.82.44↔	Transplantation eines sonstigen Lappentransplantates mit mikrovaskulärer Anastomosierung aus Muskel oder Faszie, Brustwand, Bauch und Rücken
82.69↔	Sonstige Rekonstruktion des Daumens	83.82.45↔	Transplantation eines sonstigen Lappentransplantates mit mikrovaskulärer Anastomosierung aus Muskel oder Faszie, Leisten- und Genitalregion und Gesäss
82.71↔	Rekonstruktion eines Ringbandes	83.82.46↔	Transplantation eines sonstigen Lappentransplantates mit mikrovaskulärer Anastomosierung aus Muskel oder Faszie, Untere Extremität
82.72.00↔	Plastische Operation an der Hand mit Muskel- oder Fasziens-Transplantat, n.n.bez.	83.82.47↔	Transplantation eines sonstigen Lappentransplantates mit mikrovaskulärer Anastomosierung aus Muskel oder Faszie, Andere Lokalisation
82.72.10↔	Plastische Operation mit Muskel- oder Fasziens-Transplantat an einem Finger	83.82.99↔	Muskel- oder Fasziens-Transplantation, sonstige
82.72.11↔	Plastische Operation mit Muskel- oder Fasziens-Transplantat an sonstigen Teilen der Hand	83.83↔	Plastische Rekonstruktion eines Ringbandes
82.72.99↔	Plastische Operation an der Hand mit Muskel- oder Fasziens-Transplantat, sonstiges	84.20↔	Replantation einer Extremität, n.n.bez.
82.81↔	Transfer eines Fingers, ausgenommen Daumen	84.21↔	Daumen-Replantation
82.82↔	Plastische Rekonstruktion einer Spalthand	84.22↔	Finger-Replantation (ausser Daumen)
82.89.10↔	Sehnenscheidenplastik an der Hand	84.23.00↔	Replantation von Vorderarm, Handgelenk oder Hand, n.n.bez.
82.89.11↔	Knöcherner Refixation von Bänder der Handwurzel und Mittelhand	84.23.10↔	Replantation von Vorderarm
82.89.12↔	Knöcherner Refixation von sonstigen Bänder der Hand	84.23.12↔	Replantation von der Mittelhand
82.89.13↔	Gelenkübergreifende Weichteildistraktion bei kongenitalen Anomalien der Hand	84.23.13↔	Replantation vom Handgelenk
82.89.14↔	Radialisation bei kongenitalen Anomalien der Hand	84.23.99↔	Replantation von Vorderarm, Handgelenk oder Hand, sonstige
82.89.15↔	Resektion von Schnürringen mit plastischer Rekonstruktion bei kongenitalen Anomalien der Hand	84.29↔	Replantation einer Extremität, sonstige
82.89.16↔	Transfer einer Zehe als Fingerersatz	86.62.10↔	Kleinflächiges Spalthauttransplantat an die Hand
82.89.99↔	Sonstige plastische Operationen an der Hand, sonstige	86.62.20↔	Grossflächiges Spalthauttransplantat an die Hand
83.82.10↔	Fasziens-Transplantation, Kopf und Hals	86.62.99↔	Sonstiges Hauttransplantat an die Hand, sonstiges
83.82.11↔	Fasziens-Transplantation, Schulter und Axilla	86.63.10↔	Kleinflächiges Vollhauttransplantat an den Kopf (außer Lippe und Mund)
83.82.12↔	Fasziens-Transplantation, Oberarm und Ellenbogen	86.63.11↔	Kleinflächiges Vollhauttransplantat an den Hals
83.82.13↔	Fasziens-Transplantation, Unterarm	86.63.12↔	Kleinflächiges Vollhauttransplantat an Schulter und Oberarm
83.82.14↔	Fasziens-Transplantation, Brustwand, Bauch und Rücken	86.63.13↔	Kleinflächiges Vollhauttransplantat an den Unterarm
83.82.15↔	Fasziens-Transplantation, Leisten- und Genitalregion und Gesäss	86.63.15↔	Kleinflächiges Vollhauttransplantat an Brustwand, Bauch und Rücken
83.82.16↔	Fasziens-Transplantation, Untere Extremität	86.63.16↔	Kleinflächiges Vollhauttransplantat an die Leisten- und Genitalregion
83.82.19↔	Fasziens-Transplantation, Andere Lokalisation	86.63.17↔	Kleinflächiges Vollhauttransplantat an das Gesäss
83.82.20↔	Transplantation eines lokalen Muskel- oder Faszienslappens, Kopf und Hals	86.63.18↔	Kleinflächiges Vollhauttransplantat an Oberschenkel und Unterschenkel
83.82.21↔	Transplantation eines lokalen Muskel- oder Faszienslappens, Schulter und Axilla	86.63.19↔	Kleinflächiges Vollhauttransplantat an andere Lokalisation
83.82.22↔	Transplantation eines lokalen Muskel- oder Faszienslappens, Oberarm und Ellenbogen	86.63.1a↔	Kleinflächiges Vollhauttransplantat am Fuss
83.82.23↔	Transplantation eines lokalen Muskel- oder Faszienslappens, Unterarm	86.63.20↔	Grossflächiges Vollhauttransplantat an den Kopf (ausser Lippe und Mund)
83.82.24↔	Transplantation eines lokalen Muskel- oder Faszienslappens, Brustwand, Bauch und Rücken	86.63.21↔	Grossflächiges Vollhauttransplantat an den Hals
83.82.25↔	Transplantation eines lokalen Muskel- oder Faszienslappens, Leisten- und Genitalregion und Gesäss	86.63.22↔	Grossflächiges Vollhauttransplantat an Schulter und Oberarm
83.82.26↔	Transplantation eines lokalen Muskel- oder Faszienslappens, Untere Extremität	86.63.23↔	Grossflächiges Vollhauttransplantat an den Unterarm
83.82.29↔	Transplantation eines lokalen Muskel- oder Faszienslappens, Andere Lokalisation	86.63.25↔	Grossflächiges Vollhauttransplantat an Brustwand, Bauch und Rücken
83.82.30↔	Transplantation eines osteomyokutanen oder osteofasziokutanen Lappens, Kopf und Hals	86.63.26↔	Grossflächiges Vollhauttransplantat an die Leisten- und Genitalregion
83.82.31↔	Transplantation eines osteomyokutanen oder osteofasziokutanen Lappens, Schulter und Axilla	86.63.27↔	Grossflächiges Vollhauttransplantat an das Gesäss
83.82.32↔	Transplantation eines osteomyokutanen oder osteofasziokutanen Lappens, Oberarm und Ellenbogen	86.63.28↔	Grossflächiges Vollhauttransplantat an Oberschenkel und Unterschenkel
83.82.33↔	Transplantation eines osteomyokutanen oder osteofasziokutanen Lappens, Unterarm	86.63.29↔	Grossflächiges Vollhauttransplantat, andere Lokalisation
83.82.34↔	Transplantation eines osteomyokutanen oder osteofasziokutanen Lappens, Brustwand, Bauch und Rücken	86.63.2a↔	Grossflächiges Vollhauttransplantat an den Fuss
83.82.35↔	Transplantation eines osteomyokutanen oder osteofasziokutanen Lappens, Leisten- und Genitalregion und Gesäss	86.63.99↔	Vollhauttransplantat an andere Lokalisationen, sonstige
83.82.36↔	Transplantation eines osteomyokutanen oder osteofasziokutanen Lappens, Untere Extremität	86.65.10↔	Kleinflächige heterologe Hauttransplantation an den Kopf
83.82.39↔	Transplantation eines osteomyokutanen oder osteofasziokutanen Lappens, Andere Lokalisation	86.65.11↔	Kleinflächige heterologe Hauttransplantation an den Hals
		86.65.12↔	Kleinflächige heterologe Hauttransplantation an Schulter und Oberarm
		86.65.13↔	Kleinflächige heterologe Hauttransplantation an den Unterarm

86.65.14↔	Kleinflächige heterologe Hauttransplantation an die Hand	86.73.99↔	Anbringen von gestielten oder freien Lappen an die Hand, sonstige
86.65.15↔	Kleinflächige heterologe Hauttransplantation an Brustwand und Rücken	86.75.10↔	Revision von gestieltem oder freiem Lappen oder freiem Hauttransplantat des Kopfes
86.65.16↔	Kleinflächige heterologe Hauttransplantation an die Bauchregion	86.75.11↔	Revision von gestieltem oder freiem Lappen oder freiem Hauttransplantat des Halses
86.65.17↔	Kleinflächige heterologe Hauttransplantation an die untere Extremität	86.75.12↔	Revision von gestieltem oder freiem Lappen oder freiem Hauttransplantat von Schulter und Oberarm
86.65.19↔	Kleinflächige heterologe Hauttransplantation an andere Lokalisation	86.75.13↔	Revision von gestieltem oder freiem Lappen oder freiem Hauttransplantat des Unterarmes
86.65.20↔	Grossflächige heterologe Hauttransplantation am Kopf	86.75.14↔	Revision von gestieltem oder freiem Lappen oder freiem Hauttransplantat der Hand
86.65.21↔	Grossflächige heterologe Hauttransplantation am Hals	86.75.15↔	Revision von gestieltem oder freiem Lappen oder freiem Hauttransplantat der Brustwand und Rücken
86.65.22↔	Grossflächige heterologe Hauttransplantation an Schulter und Oberarm	86.75.16↔	Revision von gestieltem oder freiem Lappen oder freiem Hauttransplantat der Bauchregion
86.65.23↔	Grossflächige heterologe Hauttransplantation am Unterarm	86.75.17↔	Revision von gestieltem oder freiem Lappen oder freiem Hauttransplantat der unteren Extremität
86.65.24↔	Grossflächige heterologe Hauttransplantation an der Hand	86.75.19↔	Revision von gestieltem oder freiem Lappen oder freiem Hauttransplantat anderer Lokalisation
86.65.25↔	Grossflächige heterologe Hauttransplantation an Brustwand und Rücken	86.75.99↔	Revision von gestieltem oder freiem Lappen, sonstige
86.65.26↔	Grossflächige heterologe Hauttransplantation an der Bauchregion	86.85.00↔	Korrektur einer Syndaktylie, n.n.bez.
86.65.27↔	Grossflächige heterologe Hauttransplantation an der unteren Extremität	86.85.30↔	Trennung einer kompletten Syndaktylie mit Verschiebeplastik, Kuppenplastik oder Seitenbandrekonstruktion, der Hand
86.65.29↔	Grossflächige heterologe Hauttransplantation, andere Lokalisation	86.85.40↔	Trennung einer kompletten Syndaktylie mit Verschiebeplastik, Kuppenplastik oder Seitenbandrekonstruktion, des Fusses
86.65.30↔	Transplantation von Schweinehaut	86.85.50↔	Resektion gedoppelter Anteile bei Syndaktylie oder Polydaktylie mit Gelenkrekonstruktion, der Hand
86.65.40↔	Permanenter Hautersatz durch zweischichtiges Dermis-Epidermis-Ersatzmaterial	86.85.60↔	Resektion gedoppelter Anteile bei Syndaktylie oder Polydaktylie mit Gelenkrekonstruktion, des Fusses
86.65.99↔	Heterologe Hauttransplantation, sonstige	86.85.70↔	Korrektur einer Polysyndaktylie durch Fusion gedoppelter Anteile, der Hand
86.66.10↔	Kleinflächige homologe Hauttransplantation an den Kopf	86.85.80↔	Korrektur einer Polysyndaktylie durch Fusion gedoppelter Anteile, des Fusses
86.66.11↔	Kleinflächige homologe Hauttransplantation an den Hals	86.85.99↔	Korrektur einer Syndaktylie, sonstige
86.66.12↔	Kleinflächige homologe Hauttransplantation an Schulter und Oberarm	86.88.10↔	Kleinflächige Weichteildeckung durch kultivierte Keratinozyten am Kopf
86.66.13↔	Kleinflächige homologe Hauttransplantation an den Unterarm	86.88.11↔	Kleinflächige Weichteildeckung durch kultivierte Keratinozyten am Hals
86.66.14↔	Kleinflächige homologe Hauttransplantation an die Hand	86.88.12↔	Kleinflächige Weichteildeckung durch kultivierte Keratinozyten an Schulter und Oberarm
86.66.15↔	Kleinflächige homologe Hauttransplantation an Brustwand und Rücken	86.88.13↔	Kleinflächige Weichteildeckung durch kultivierte Keratinozyten am Unterarm
86.66.16↔	Kleinflächige homologe Hauttransplantation an die Bauchregion	86.88.14↔	Kleinflächige Weichteildeckung durch kultivierte Keratinozyten an der Hand
86.66.17↔	Kleinflächige homologe Hauttransplantation an die untere Extremität	86.88.15↔	Kleinflächige Weichteildeckung durch kultivierte Keratinozyten am Brustwand und Rücken
86.66.19↔	Kleinflächige homologe Hauttransplantation an andere Lokalisation	86.88.16↔	Kleinflächige Weichteildeckung durch kultivierte Keratinozyten an der Bauchregion
86.66.20↔	Grossflächige homologe Hauttransplantation am Kopf	86.88.17↔	Kleinflächige Weichteildeckung durch kultivierte Keratinozyten an der unteren Extremität
86.66.21↔	Grossflächige homologe Hauttransplantation am Hals	86.88.19↔	Kleinflächige Weichteildeckung durch kultivierte Keratinozyten an anderer Lokalisation
86.66.22↔	Grossflächige homologe Hauttransplantation an Schulter und Oberarm	86.88.20↔	Kleinflächige temporäre Weichteildeckung durch Kombination mehrerer Verfahren am Kopf
86.66.23↔	Grossflächige homologe Hauttransplantation am Unterarm	86.88.21↔	Kleinflächige temporäre Weichteildeckung durch Kombination mehrerer Verfahren am Hals
86.66.24↔	Grossflächige homologe Hauttransplantation an der Hand	86.88.22↔	Kleinflächige temporäre Weichteildeckung durch Kombination mehrerer Verfahren an Schulter und Oberarm
86.66.25↔	Grossflächige homologe Hauttransplantation an Brustwand und Rücken	86.88.23↔	Kleinflächige temporäre Weichteildeckung durch Kombination mehrerer Verfahren am Unterarm
86.66.26↔	Grossflächige homologe Hauttransplantation an der Bauchregion	86.88.24↔	Kleinflächige temporäre Weichteildeckung durch Kombination mehrerer Verfahren an der Hand
86.66.27↔	Grossflächige homologe Hauttransplantation an der unteren Extremität	86.88.25↔	Kleinflächige temporäre Weichteildeckung durch Kombination mehrerer Verfahren an Brustwand und Rücken
86.66.29↔	Grossflächige homologe Hauttransplantation, andere Lokalisation	86.88.26↔	Kleinflächige temporäre Weichteildeckung durch Kombination mehrerer Verfahren an der Bauchregion
86.66.99↔	Homologe Hauttransplantation, sonstige	86.88.27↔	Kleinflächige temporäre Weichteildeckung durch Kombination mehrerer Verfahren an der unteren Extremität
86.72↔	Verschiebung eines gestielten Lappens	86.88.29↔	Kleinflächige temporäre Weichteildeckung durch Kombination mehrerer Verfahren an anderer Lokalisation
86.73.00↔	Anbringen von gestieltem oder freiem Lappen an die Hand, n.n.bez.	86.88.30↔	Grossflächige Weichteildeckung durch kultivierte Keratinozyten an anderen Teilen des Kopfes
86.73.11↔	Kleinflächige Verschiebe-Rotationsplastik an die Hand		
86.73.12↔	Kleinflächige Transpositionsplastik an die Hand		
86.73.13↔	Kleinflächige Insellappenplastik an die Hand		
86.73.20↔	Grossflächige Dehnungsplastik an der Hand		
86.73.21↔	Grossflächige Verschiebe-Rotationsplastik an der Hand		
86.73.22↔	Grossflächige Transpositionsplastik an der Hand		
86.73.23↔	Grossflächige Insellappenplastik an der Hand		
86.73.24↔	Grossflächige Z-Plastik an der Hand		
86.73.29↔	Sonstige lokale Lappenplastik an die Hand		
86.73.30↔	Anbringen von freiem Lappen mit mikrovaskulärer Anastomosierung an die Hand		
86.73.40↔	Anbringen von gestieltem regionalem oder gestieltem Fernlappen an die Hand		
86.73.80↔	Kombinierte plastische Eingriffe an Haut und Unterhaut der Hand		

86.88.31↔	Grossflächige Weichteildeckung durch kultivierte Keratinozyten am Hals	86.88.92↔	Sonstige temporäre Weichteildeckung an Schulter und Oberarm
86.88.32↔	Grossflächige Weichteildeckung durch kultivierte Keratinozyten an Schulter und Oberarm	86.88.93↔	Sonstige temporäre Weichteildeckung am Unterarm
86.88.33↔	Grossflächige Weichteildeckung durch kultivierte Keratinozyten am Unterarm	86.88.94↔	Sonstige temporäre Weichteildeckung an der Hand
86.88.34↔	Grossflächige Weichteildeckung durch kultivierte Keratinozyten an der Hand	86.88.95↔	Sonstige temporäre Weichteildeckung an Brustwand und Rücken
86.88.35↔	Grossflächige Weichteildeckung durch kultivierte Keratinozyten an Brustwand und Rücken	86.88.96↔	Sonstige temporäre Weichteildeckung an der Bauchregion
86.88.36↔	Grossflächige Weichteildeckung durch kultivierte Keratinozyten an der Bauchregion	86.88.97↔	Sonstige temporäre Weichteildeckung an der unteren Extremität
86.88.37↔	Grossflächige Weichteildeckung durch kultivierte Keratinozyten an der unteren Extremität	86.88.99↔	Sonstige temporäre Weichteildeckung, sonstige
86.88.39↔	Grossflächige Weichteildeckung durch kultivierte Keratinozyten, an andere Lokalisation	86.89.10↔	Lappenstieldurchtrennung nach Hautplastik am Kopf
86.88.40↔	Grossflächige temporäre Weichteildeckung durch Kombination mehrerer Verfahren an anderen Teilen des Kopfes	86.89.11↔	Lappenstieldurchtrennung nach Hautplastik am Hals
86.88.41↔	Grossflächige temporäre Weichteildeckung durch Kombination mehrerer Verfahren am Hals	86.89.12↔	Lappenstieldurchtrennung nach Hautplastik an Schulter und Axilla
86.88.42↔	Grossflächige temporäre Weichteildeckung durch Kombination mehrerer Verfahren an Schulter und Oberarm	86.89.13↔	Lappenstieldurchtrennung nach Hautplastik an Oberarm und Ellenbogen
86.88.43↔	Grossflächige temporäre Weichteildeckung durch Kombination mehrerer Verfahren am Unterarm	86.89.14↔	Lappenstieldurchtrennung nach Hautplastik am Unterarm
86.88.44↔	Grossflächige temporäre Weichteildeckung durch Kombination mehrerer Verfahren an der Hand	86.89.15↔	Lappenstieldurchtrennung nach Hautplastik an der Hand
86.88.45↔	Grossflächige temporäre Weichteildeckung durch Kombination mehrerer Verfahren an Brustwand und Rücken	86.89.16↔	Lappenstieldurchtrennung nach Hautplastik an Brustwand, Bauch und Rücken
86.88.46↔	Grossflächige temporäre Weichteildeckung durch Kombination mehrerer Verfahren an der Bauchregion	86.89.17↔	Lappenstieldurchtrennung nach Hautplastik an der Leisten- und Genitalregion
86.88.47↔	Grossflächige temporäre Weichteildeckung durch Kombination mehrerer Verfahren an der unteren Extremität	86.89.18↔	Lappenstieldurchtrennung nach Hautplastik am Gesäss
86.88.49↔	Grossflächige temporäre Weichteildeckung durch Kombination mehrerer Verfahren, andere Lokalisation	86.89.19↔	Lappenstieldurchtrennung nach Hautplastik an anderer Lokalisation
86.88.90↔	Sonstige temporäre Weichteildeckung am Kopf	86.89.1a↔	Lappenstieldurchtrennung nach Hautplastik an Oberschenkel und Knie
86.88.91↔	Sonstige temporäre Weichteildeckung am Hals	86.89.1b↔	Lappenstieldurchtrennung nach Hautplastik an Unterschenkel und Fuss
		86.89.80↔	Revision einer Hautplastik am Kopf
		86.89.84↔	Revision einer Hautplastik am Unterarm
		86.89.85↔	Revision einer Hautplastik an der Hand
		86.89.87↔	Revision einer Hautplastik an der Leisten- und Genitalregion und am Gesäss
		86.89.88↔	Revision einer Hautplastik an der unteren Extremität
		86.89.89↔	Revision einer Hautplastik an anderer Lokalisation

## Prozedur I32-6

04.43.00↔	Entlastung am Karpaltunnel, n.n.bez.	77.34.11↔	Komplexe (mehrdimensionale) Osteotomie an Karpalia und Metakarpalia
04.43.10↔	Entlastung am Karpaltunnel, endoskopisch	77.34.99↔	Sonstige Knochendurchtrennung an Karpalia und Metakarpalia, sonstige
04.43.99↔	Entlastung am Karpaltunnel, sonstige	77.39.10↔	Rotationsosteotomie an Phalangen der Hand
04.49.13↔	Sonstige Dekompression oder Lösung von Adhäsionen an Nerven der Hand	77.39.19↔	Sonstige Knochendurchtrennung an Phalangen der Hand
04.6x.60↔	Transposition eines Nerven der Hand mit interfaszikulärer primärer und sekundärer Naht	77.64.00↔	Lokale Resektion von Knochenläsion oder -gewebe an Karpalia und Metakarpalia, n.n.bez.
04.6x.73↔	Transposition mit Neurolyse und Dekompression eines Nerven der Hand	77.64.20↔	Débridement an Karpalia und Metakarpalia
77.04.00↔	Sequestrektomie an Karpalia und Metakarpalia, n.n.bez.	77.64.99↔	Lokale Resektion von Knochenläsion oder -gewebe an Karpalia und Metakarpalia, sonstige
77.04.10↔	Sequestrektomie an Karpalia und Metakarpalia, ohne Einlage eines Medikamententrägers	77.69.10↔	Lokale Resektion von Knochenläsion oder -gewebe an Phalangen der Hand
77.04.11↔	Sequestrektomie an Karpalia und Metakarpalia, mit Einlage eines Medikamententrägers	77.69.20↔	Débridement an Phalangen der Hand
77.04.99↔	Sequestrektomie an Karpalia und Metakarpalia, sonstige	77.84↔	Sonstige partielle Knochenresektion an Karpalia und Metakarpalia
77.14.00↔	Sonstige Knocheninzision ohne Knochendurchtrennung an Karpalia und Metakarpalia, n.n.bez.	77.89.10↔	Sonstige partielle Knochenresektion an Phalangen der Hand
77.14.10↔	Sonstige Knocheninzision ohne Knochendurchtrennung an Karpalia und Metakarpalia, Exploration und Knochenbohrung	77.94↔	Totale Resektion von Karpalia und Metakarpalia
77.14.11↔	Sonstige Knocheninzision ohne Knochendurchtrennung an Karpalia und Metakarpalia, Fremdkörperentfernung	77.99.10↔	Totale Knochenresektionen an Phalangen der Hand
77.14.12↔	Sonstige Knocheninzision ohne Knochendurchtrennung an Karpalia und Metakarpalia, Einlage und Entfernung eines Medikamententrägers	78.04.10↔	Knochen transplantation an Karpalia und Metakarpalia, gefässgestielt mit mikrovaskulärer Anastomose
77.14.13↔	Sonstige Knocheninzision ohne Knochendurchtrennung an Karpalia und Metakarpalia, Drainage	78.04.11↔	Knochen transplantation an Karpalia und Metakarpalia, gefässgestielt ohne mikrovaskuläre Anastomose
77.14.99↔	Sonstige Knocheninzision ohne Knochendurchtrennung an Karpalia und Metakarpalia, sonstige	78.04.12↔	Knochen transplantation an Karpalia und Metakarpalia, allogene
77.24↔	Keilosteotomie an Karpalia und Metakarpalia	78.04.13↔	Knorpel-Knochen transplantation an Karpalia und Metakarpalia
77.29.10↔	Keilosteotomie an Phalangen der Hand	78.09.10↔	Knochen transplantation an Phalangen der Hand, gefässgestielt mit mikrovaskulärer Anastomose
77.34.00↔	Sonstige Knochendurchtrennung an Karpalia und Metakarpalia, n.n.bez.	78.09.11↔	Knochen transplantation an Phalangen der Hand, gefässgestielt ohne mikrovaskuläre Anastomose
77.34.10↔	Rotationsosteotomie an Karpalia und Metakarpalia	78.09.12↔	Knochen transplantation an Phalangen der Hand, allogene
		78.09.90↔	Knochen transplantation an andere näher bezeichnete Knochen, ausser Gesichtsschädelknochen, gefässgestielt mit mikrovaskulärer Anastomose

78.09.91↔	Knochentransplantation an andere näher bezeichnete Knochen, ausser Gesichtsschädelknochen, gefässgestielt ohne mikrovaskuläre Anastomose	79.24↔	Offene Reposition einer Fingerfraktur ohne innere Knochenfixation
78.09.92↔	Knochentransplantation an andere näher bezeichnete Knochen, ausser Gesichtsschädelknochen, allogene	79.33.00↔	Offene Reposition einer Fraktur an Karpalia und Metakarpalia mit innerer Knochenfixation, n.n.bez.
78.14.10↔	Geschlossene Reposition einer Fraktur an Karpalia und Metakarpalia mit Knochenfixation durch Fixateur externe	79.33.10↔	Offene Reposition einer Fraktur an Karpalia und Metakarpalia mit innerer Knochenfixation durch (Blount-)Klammern
78.14.11↔	Offene Reposition einer Fraktur an Karpalia und Metakarpalia mit Knochenfixation durch Fixateur externe	79.33.19↔	Offene Reposition einer Fraktur an Karpalia und Metakarpalia mit sonstiger innerer Knochenfixation
78.14.99↔	Anlegen eines Fixateur externe an Karpalia und Metakarpalia (inkl. Reposition von Frakturen), sonstige	79.33.99↔	Offene Reposition einer Fraktur an Karpalia und Metakarpalia mit innerer Knochenfixation, sonstige
78.19.10↔	Geschlossene Reposition einer Fraktur von Phalangen der Hand mit Knochenfixation durch Fixateur externe	79.34↔	Offene Reposition einer Fingerfraktur mit innerer Knochenfixation
78.19.11↔	Offene Reposition einer Fraktur von Phalangen der Hand mit Knochenfixation durch Fixateur externe	79.63↔	Débridement einer offenen Fraktur an Karpalia und Metakarpalia
78.24.00↔	Verkürzungsosteotomie an Karpalia und Metakarpalia, n.n.bez.	79.64↔	Débridement einer offenen Fingerfraktur
78.24.10↔	Temporäre Epiphyseodese an Karpalia und Metakarpalia	79.83.00↔	Offene Reposition einer Luxation des Handgelenks, n.n.bez.
78.24.11↔	Permanente Epiphyseodese an Karpalia und Metakarpalia	79.83.10↔	Offene Reposition einer Luxation des distales Radioulnargelenks
78.24.12↔	Therapeutische Epiphyseolyse an Karpalia und Metakarpalia	79.83.99↔	Offene Reposition einer Luxation des Handgelenks, sonstige
78.24.99↔	Verkürzungsosteotomie an Karpalia und Metakarpalia, sonstige	79.84↔	Offene Reposition einer Luxation von Hand und Fingern
78.29.10↔	Temporäre Epiphyseodese an Phalangen der Hand	79.93↔	Nicht näher bezeichnete Operation an Verletzung von Karpalia und Metakarpalia
78.29.11↔	Permanente Epiphyseodese an Phalangen der Hand	79.94↔	Nicht näher bezeichnete Operation an Verletzung der Fingerknochen
78.29.12↔	Therapeutische Epiphyseolyse an Phalangen der Hand	80.13.00↔	Sonstige Arthrotomie des Handgelenks, n.n.bez.
78.29.19↔	Sonstige Verkürzungsosteotomie an Phalangen der Hand	80.13.10↔	Arthroskopische Arthrotomie des Handgelenkes, Gelenkspülung mit Drainage
78.34↔	Verlängerungsosteotomie an Karpalia und Metakarpalia	80.13.11↔	Arthroskopische Arthrotomie des Handgelenkes, Entfernung freier Gelenkkörper
78.39.10↔	Verlängerungsosteotomie an Phalangen der Hand	80.13.12↔	Arthroskopische Arthrotomie des Handgelenkes, Einlegen oder Entfernen eines Medikamententrägers
78.44↔	Sonstige plastische Rekonstruktion an Karpalia und Metakarpalia	80.13.20↔	Arthrotomie des Handgelenkes, Gelenkspülung mit Drainage
78.52.00↔	Innere Knochenfixation ohne Reposition der Fraktur am Humerus, n.n.bez.	80.13.21↔	Arthrotomie des Handgelenkes, Entfernung freier Gelenkkörper
78.52.10↔	Revision von Osteosynthesematerial ohne Materialersatz am Humerus	80.13.99↔	Sonstige Arthrotomie des Handgelenks, sonstige
78.52.99↔	Innere Knochenfixation ohne Reposition der Fraktur am Humerus, sonstige	80.44.00↔	Durchtrennung von Gelenkkapsel, Ligament oder Knorpel an Hand und Fingern, n.n.bez.
78.53.00↔	Innere Knochenfixation ohne Reposition der Fraktur an Radius und Ulna, n.n.bez.	80.44.10↔	Durchtrennung von Gelenkkapsel, Ligament oder Knorpel, Durchtrennung der Bänder der Mittelhand
78.53.10↔	Revision von Osteosynthesematerial ohne Materialersatz an Radius	80.44.11↔	Durchtrennung von Gelenkkapsel, Ligament oder Knorpel, Durchtrennung des Retinakulum flexorum
78.53.20↔	Revision von Osteosynthesematerial ohne Materialersatz an Ulna	80.44.20↔	Durchtrennung von Gelenkkapsel, Ligament oder Knorpel, Exzision von Bändern der Mittelhand
78.53.99↔	Innere Knochenfixation ohne Reposition der Fraktur an Radius und Ulna, sonstige	80.44.21↔	Durchtrennung von Gelenkkapsel, Ligament oder Knorpel, Exzision von sonstigen Bändern der Hand
78.54.00↔	Innere Knochenfixation ohne Reposition der Fraktur an Karpalia und Metakarpalia, n.n.bez.	80.44.90↔	Durchtrennung von Gelenkkapsel, Ligament oder Knorpel, Sonstige Operationen an Bändern der Mittelhand
78.54.10↔	Revision von Osteosynthesematerial ohne Materialersatz an Karpalia und Metakarpalia	80.44.91↔	Durchtrennung von Gelenkkapsel, Ligament oder Knorpel, Sonstige Operationen an sonstigen Bändern der Hand
78.54.99↔	Innere Knochenfixation ohne Reposition der Fraktur an Karpalia und Metakarpalia, sonstige	80.44.99↔	Durchtrennung von Gelenkkapsel, Ligament oder Knorpel an Hand und Fingern, sonstige
78.59.10↔	Revision von Osteosynthesematerial ohne Materialersatz an Phalangen der Hand	80.73.00↔	Synovektomie am Handgelenk, n.n.bez.
78.94↔	Einsetzen eines Knochenwachstumsstimulators an Karpalia und Metakarpalia	80.73.10↔	Arthroskopische Synovektomie am Handgelenk
79.13.00↔	Geschlossene Reposition einer Fraktur an Karpalia und Metakarpalia mit innerer Knochenfixation, n.n.bez.	80.73.20↔	Offene Synovektomie am Handgelenk
79.13.10↔	Geschlossene Reposition einer Fraktur an Karpalia und Metakarpalia mit innerer Knochenfixation durch winkelstabile Platte	80.73.99↔	Synovektomie am Handgelenk, sonstige
79.13.19↔	Geschlossene Reposition einer Fraktur an Karpalia und Metakarpalia mit sonstiger innerer Knochenfixation (z.B. durch Schraube, Platte, Draht)	80.83.00↔	Sonstige lokale Exzision oder Destruktion einer Gelenkläsion am Handgelenk, n.n.bez.
79.13.99↔	Geschlossene Reposition einer Fraktur an Karpalia und Metakarpalia mit innerer Knochenfixation, sonstige	80.83.11↔	Débridement am Handgelenk
79.14.00↔	Geschlossene Reposition einer Fingerfraktur mit innerer Knochenfixation, n.n.bez.	80.83.12↔	Zystenexstirpation am Handgelenk
79.14.10↔	Geschlossene Reposition einer Fingerfraktur mit innerer Knochenfixation durch winkelstabile Platte	80.83.99↔	Sonstige lokale Exzision oder Destruktion einer Gelenkläsion am Handgelenk, sonstige
79.14.19↔	Geschlossene Reposition einer Fingerfraktur mit sonstiger innerer Knochenfixation (z.B. durch Schraube, Platte, Draht)	80.84.00↔	Sonstige lokale Exzision oder Destruktion einer Gelenkläsion an Hand und Finger, n.n.bez.
79.14.99↔	Geschlossene Reposition einer Fingerfraktur mit innerer Knochenfixation, sonstige	80.84.10↔	Débridement an Gelenken der Handwurzel
79.23↔	Offene Reposition einer Fraktur an Karpalia und Metakarpalia ohne innere Knochenfixation	80.84.20↔	Débridement an sonstigen Gelenken der Hand und Finger
		80.84.99↔	Sonstige lokale Exzision oder Destruktion einer Gelenkläsion an Hand und Finger, sonstige
		81.25↔	Arthrodes am Radiokarpalgelenk
		81.26↔	Arthrodes am Karpometakarpalgelenk
		81.27↔	Arthrodes am Metakarpophalangealgelenk
		81.71.00↔	Arthroplastik mit Implantat am Metakarpophalangeal- und Interphalangealgelenk, n.n.bez.
		81.75↔	Arthroplastik ohne Implantat am Karpokarpal- oder Karpometakarpalgelenk

81.79↔	Sonstige Rekonstruktion an Hand, Fingern und Handgelenk	82.35.12↔	Fasziektomie der Hand und Finger mit Neurolyse und Arteriolyse
81.93.00↔	Naht an Kapsel oder Ligament der oberen Extremitäten, n.n.bez.	82.35.13↔	Fasziektomie der Hand und Finger mit Arthrolyse
81.93.10↔	Naht des Bandapparates der Klavikula	82.35.99↔	Sonstige Fasziektomie der Hand, sonstige
81.93.20↔	Naht des radiulnaren Ringbandes	82.36↔	Sonstige Myektomie der Hand
81.93.21↔	Naht des distalen radiulnaren Bandapparates	82.41↔	Naht an einer Sehnscheide der Hand
81.93.30↔	Naht an Kapsel oder Ligament der oberen Extremitäten, Handwurzel und Mittelhand	82.42↔	Sekundäre Naht an einer Beugesehne der Hand
81.93.99↔	Naht an Kapsel oder Ligament der oberen Extremitäten, sonstige	82.43↔	Sekundäre Naht an einer anderen Sehne der Hand
81.96.20↔	Sonstige Rekonstruktion an Gelenken, Handgelenk, n.n.bez.	82.44↔	Sonstige Naht an einer Beugesehne der Hand
81.96.21↔	Sonstige Rekonstruktion an Gelenken, Handgelenk, Refixation eines osteochondralen Fragmentes, arthroskopisch	82.45↔	Sonstige Naht an einer anderen Sehne der Hand
81.96.22↔	Sonstige Rekonstruktion an Gelenken, Handgelenk, Refixation eines osteochondralen Fragmentes, offen chirurgisch	82.46.00↔	Naht an Muskel oder Faszie der Hand, n.n.bez.
81.96.25↔	Sonstige Rekonstruktion an Gelenken, Handgelenk, Knorpeltransplantation und Implantation von in-vitro hergestellten Gewebekulturen, arthroskopisch	82.46.10↔	Naht an einer Faszie der Hand
81.96.26↔	Sonstige Rekonstruktion an Gelenken, Handgelenk, Knorpeltransplantation und Implantation von in-vitro hergestellten Gewebekulturen, offen chirurgisch	82.46.20↔	Naht an einem Muskel der Hand
81.96.29↔	Sonstige Rekonstruktion an Gelenken, Handgelenk, sonstige	82.46.99↔	Naht an Muskel oder Faszie der Hand, sonstige
81.96.2a↔	Sonstige Rekonstruktion an Gelenken, Handgelenk, Subchondrale Knocheneröffnung, arthroskopisch	82.51↔	Verlängerung einer Sehne der Hand
81.96.2b↔	Sonstige Rekonstruktion an Gelenken, Handgelenk, Subchondrale Knocheneröffnung, offen chirurgisch	82.52↔	Verkürzung einer Sehne der Hand
81.96.2c↔	Sonstige Rekonstruktion an Gelenken, Handgelenk, Subchondrale Knocheneröffnung mit Einbringen eines azellulären Implantats, arthroskopisch	82.53↔	Reinsertion einer Sehne der Hand
81.96.95↔	Sonstige gelenkrekonstruktive und gelenkplastische Eingriffe Implantation einer Endoprothese an Gelenken der oberen Extremität, sonstige	82.54↔	Reinsertion eines Muskels der Hand
81.96.98↔	Sonstige gelenkrekonstruktive und gelenkplastische Eingriffe, Resektionsarthroplastik am Handgelenk	82.55↔	Sonstige Längenänderung an Muskel oder Sehne der Hand
81.97.00↔	Revision einer Gelenkprothese an der oberen Extremität, n.n.bez.	82.56↔	Sonstiger Transfer oder Transplantation einer Sehne der Hand
81.97.10↔	Revision einer Gelenkprothese an der oberen Extremität, ohne Wechsel	82.57.00↔	Sonstige Transposition einer Sehne der Hand, n.n.bez.
81.97.99↔	Revision einer Gelenkprothese an der oberen Extremität, sonstige	82.57.10↔	Sonstige Transposition einer Sehne der Hand, Transposition einer Beugesehne der Hand
81.99.15↔	Arthroskopische Revision eines Gelenkes, Handgelenk	82.57.99↔	Sonstige Transposition einer Sehne der Hand, sonstige
81.99.25↔	Offen chirurgische Revision eines Gelenkes, Handgelenk	82.58↔	Sonstiger Transfer oder Transplantation eines Handmuskels
81.99.35↔	Arthroskopische Operation am Gelenkknorpel, Handgelenk	82.59↔	Sonstige Transposition eines Handmuskels
81.99.45↔	Offen chirurgische Operation am Gelenkknorpel, Handgelenk	82.72.00↔	Plastische Operation an der Hand mit Muskel- oder Faszien-Transplantat, n.n.bez.
81.99.55↔	Arthrorise und Temporäre Fixation eines Gelenkes, Handgelenk	82.72.10↔	Plastische Operation mit Muskel- oder Faszien-Transplantat an einem Finger
81.99.81↔	Sonstige arthroskopische Operationen an Gelenken und Gelenkstrukturen, Handgelenk	82.72.11↔	Plastische Operation mit Muskel- oder Faszien-Transplantat an sonstigen Teilen der Hand
81.99.96↔	Sonstige offen chirurgische Operationen an Gelenken und Gelenkknorpel, Handgelenk	82.72.99↔	Plastische Operation an der Hand mit Muskel- oder Faszien-Transplantat, sonstiges
82.02↔	Myotomie an der Hand	82.79↔	Plastische Operation an der Hand mit anderem Transplantat oder Implantat
82.04↔	Inzision und Drainage von Palmar- oder Thenarraum	82.82↔	Plastische Rekonstruktion einer Spalthand
82.09.00↔	Sonstige Inzision an den Weichteilen der Hand, n.n.bez.	82.83↔	Plastische Rekonstruktion bei Makrodaktylie
82.09.10↔	Sonstige Inzision an den Weichteilen der Hand, Sehnenfachspaltung an der Hand	82.84↔	Plastische Rekonstruktion bei Mallet-Finger
82.09.99↔	Sonstige Inzision an den Weichteilen der Hand, sonstige	82.85↔	Sonstige Tenodese an der Hand
82.11.00↔	Tenotomie der Hand, n.n.bez.	82.86.00↔	Sonstige Tenoplastik an der Hand, n.n.bez.
82.11.10↔	Tenotomie der Hand, Handgelenk, perkutan	82.86.10↔	Tenoplastik von Beugesehnen der Hand
82.11.11↔	Tenotomie der Hand, Finger, perkutan	82.86.11↔	Schaffung eines Transplantlagers für Sehnen an der Hand
82.11.20↔	Tenotomie der Hand, offen chirurgisch	82.86.12↔	Revision ohne Ersatz eines Sehnenimplantats an der Hand
82.11.99↔	Tenotomie der Hand, sonstige	82.86.13↔	Wechsel eines Sehnenimplantats an der Hand
82.12↔	Fasziotomie der Hand	82.86.99↔	Sonstige Tenoplastik an der Hand, sonstige
82.19.00↔	Sonstige Durchtrennung von Weichteilen der Hand, n.n.bez.	82.89.10↔	Sehnscheidenplastik an der Hand
82.19.10↔	Sonstige Durchtrennung von Weichteilen der Hand, Durchtrennung von Muskeln der Hand	82.89.11↔	Knöchern Refixation von Bänder der Handwurzel und Mittelhand
82.19.99↔	Sonstige Durchtrennung von Weichteilen der Hand, sonstige	82.89.12↔	Knöchern Refixation von sonstigen Bänder der Hand
82.21↔	Exzision einer Läsion an einer Sehnscheide der Hand	82.89.13↔	Gelenkübergreifende Weichteildistraktion bei kongenitalen Anomalien der Hand
82.22↔	Exzision einer Läsion an einem Handmuskel	82.89.14↔	Radialisierung bei kongenitalen Anomalien der Hand
82.29↔	Exzision einer anderen Läsion an den Weichteilen der Hand	82.89.15↔	Resektion von Schnürringen mit plastischer Rekonstruktion bei kongenitalen Anomalien der Hand
82.33↔	Sonstige Tenonektomie an der Hand	82.89.16↔	Transfer einer Zehe als Fingerersatz
82.35.00↔	Sonstige Fasziektomie der Hand, n.n.bez.	82.89.99↔	Sonstige plastische Operationen an der Hand, sonstige
82.35.10↔	Fasziektomie der Hohlhand	84.01↔	Amputation und Exartikulation an einem Finger (ausgenommen am Daumen)
82.35.11↔	Fasziektomie der Hand und Finger mit Neurolyse	84.02↔	Amputation und Exartikulation am Daumen
		84.91↔	Amputation, n.n.bez.
		86.27↔	Débridement an Nagel, Nagelbett oder Nagelfalz
		86.61.10↔	Kleinflächiges Vollhauttransplantat an die Hand
		86.61.20↔	Grossflächiges Vollhauttransplantat an die Hand
		86.61.99↔	Vollhauttransplantat an die Hand, sonstige
		86.62.10↔	Kleinflächiges Spalthauttransplantat an die Hand
		86.62.20↔	Grossflächiges Spalthauttransplantat an die Hand
		86.62.99↔	Sonstiges Hauttransplantat an die Hand, sonstiges
		86.73.00↔	Anbringen von gestieltem oder freiem Lappen an die Hand, n.n.bez.
		86.73.11↔	Kleinflächige Verschiebe-Rotationsplastik an die Hand



86.73.12↔	Kleinflächige Transpositionsplastik an die Hand	86.73.40↔	Anbringen von gestieltem regionalem oder gestieltem Fernlappen an die Hand
86.73.13↔	Kleinflächige Insellappenplastik an die Hand	86.73.80↔	Kombinierte plastische Eingriffe an Haut und Unterhaut der Hand
86.73.20↔	Grossflächige Dehnungsplastik an der Hand	86.73.99↔	Anbringen von gestielten oder freien Lappen an die Hand, sonstige
86.73.21↔	Grossflächige Verschiebe-Rotationsplastik an der Hand	86.86↔	Onychoplastik
86.73.22↔	Grossflächige Transpositionsplastik an der Hand		
86.73.23↔	Grossflächige Insellappenplastik an der Hand		
86.73.24↔	Grossflächige Z-Plastik an der Hand		
86.73.29↔	Sonstige lokale Lappenplastik an die Hand		
86.73.30↔	Anbringen von freiem Lappen mit mikrovasculärer Anastomosierung an die Hand		

### Prozedur I32-7

79.13.00↔	Geschlossene Reposition einer Fraktur an Karpalia und Metakarpalia mit innerer Knochenfixation, n.n.bez.	82.02↔	Myotomie an der Hand
79.13.10↔	Geschlossene Reposition einer Fraktur an Karpalia und Metakarpalia mit innerer Knochenfixation durch winkelstabile Platte	82.04↔	Inzision und Drainage von Palmar- oder Thenarraum
79.13.19↔	Geschlossene Reposition einer Fraktur an Karpalia und Metakarpalia mit sonstiger innerer Knochenfixation (z.B. durch Schraube, Platte, Draht)	82.09.00↔	Sonstige Inzision an den Weichteilen der Hand, n.n.bez.
79.13.99↔	Geschlossene Reposition einer Fraktur an Karpalia und Metakarpalia mit innerer Knochenfixation, sonstige	82.09.10↔	Sonstige Inzision an den Weichteilen der Hand, Sehnenfachspaltung an der Hand
79.14.00↔	Geschlossene Reposition einer Fingerfraktur mit innerer Knochenfixation, n.n.bez.	82.09.99↔	Sonstige Inzision an den Weichteilen der Hand, sonstige
79.14.10↔	Geschlossene Reposition einer Fingerfraktur mit innerer Knochenfixation durch winkelstabile Platte	82.11.00↔	Tenotomie der Hand, n.n.bez.
79.14.19↔	Geschlossene Reposition einer Fingerfraktur mit sonstiger innerer Knochenfixation (z.B. durch Schraube, Platte, Draht)	82.11.10↔	Tenotomie der Hand, Handgelenk, perkutan
79.14.99↔	Geschlossene Reposition einer Fingerfraktur mit innerer Knochenfixation, sonstige	82.11.11↔	Tenotomie der Hand, Finger, perkutan
79.24↔	Offene Reposition einer Fingerfraktur ohne innere Knochenfixation	82.11.20↔	Tenotomie der Hand, offen chirurgisch
79.34↔	Offene Reposition einer Fingerfraktur mit innerer Knochenfixation	82.11.99↔	Tenotomie der Hand, sonstige
79.84↔	Offene Reposition einer Luxation von Hand und Fingern	82.12↔	Fasziotomie der Hand
80.13.00↔	Sonstige Arthrotomie des Handgelenks, n.n.bez.	82.19.00↔	Sonstige Durchtrennung von Weichteilen der Hand, n.n.bez.
80.13.10↔	Arthroskopische Arthrotomie des Handgelenkes, Gelenkspülung mit Drainage	82.19.10↔	Sonstige Durchtrennung von Weichteilen der Hand, Durchtrennung von Muskeln der Hand
80.13.11↔	Arthroskopische Arthrotomie des Handgelenkes, Entfernung freier Gelenkkörper	82.19.99↔	Sonstige Durchtrennung von Weichteilen der Hand, sonstige
80.13.12↔	Arthroskopische Arthrotomie des Handgelenkes, Einlegen oder Entfernen eines Medikamententrägers	82.21↔	Exzision einer Läsion an einer Sehnscheide der Hand
80.13.20↔	Arthrotomie des Handgelenkes, Gelenkspülung mit Drainage	82.22↔	Exzision einer Läsion an einem Handmuskel
80.13.21↔	Arthrotomie des Handgelenkes, Entfernung freier Gelenkkörper	82.29↔	Exzision einer anderen Läsion an den Weichteilen der Hand
80.13.99↔	Sonstige Arthrotomie des Handgelenks, sonstige	82.33↔	Sonstige Tenonektomie an der Hand
80.33.00↔	Gelenkbiopsie am Handgelenk, n.n.bez.	82.35.00↔	Sonstige Fasziotomie der Hand, n.n.bez.
80.33.20↔	Arthroskopische Gelenkbiopsie am Handgelenk	82.35.10↔	Fasziotomie der Hohlhand
80.33.30↔	Offene Gelenkbiopsie am Handgelenk	82.35.11↔	Fasziotomie der Hand und Finger mit Neurolyse
80.33.99↔	Gelenkbiopsie am Handgelenk, sonstige	82.35.12↔	Fasziotomie der Hand und Finger mit Neurolyse und Arteriolyse
81.75↔	Arthroplastik ohne Implantat am Karpokarpal- oder Karpometakarpalgelenk	82.35.13↔	Fasziotomie der Hand und Finger mit Arthrolyse
		82.35.99↔	Sonstige Fasziotomie der Hand, sonstige
		82.41↔	Naht an einer Sehnscheide der Hand
		82.42↔	Sekundäre Naht an einer Beugesehne der Hand
		82.43↔	Sekundäre Naht an einer anderen Sehne der Hand
		82.44↔	Sonstige Naht an einer Beugesehne der Hand
		82.45↔	Sonstige Naht an einer anderen Sehne der Hand
		82.46.00↔	Naht an Muskel oder Faszie der Hand, n.n.bez.
		82.46.10↔	Naht an einer Faszie der Hand
		82.46.20↔	Naht an einem Muskel der Hand
		82.46.99↔	Naht an Muskel oder Faszie der Hand, sonstige
		86.27↔	Débridement an Nagel, Nagelbett oder Nagelfalz
		86.86↔	Onychoplastik

### Prozedur I32-8

04.43.00↔	Entlastung am Karpaltunnel, n.n.bez.	39.31.62↔	Naht der abdominalen Aorta
04.43.10↔	Entlastung am Karpaltunnel, endoskopisch	39.31.69↔	Naht der Aorta, sonstige
04.43.99↔	Entlastung am Karpaltunnel, sonstige	39.31.70↔	Naht von sonstigen thorakalen Arterien, n.n.bez.
39.31.00↔	Naht einer Arterie, n.n.bez.	39.31.71↔	Naht der A. pulmonalis
39.31.10↔	Naht einer Arterie an Kopf und Hals, n.n.bez.	39.31.72↔	Naht des Truncus brachiocephalicus
39.31.11↔	Naht einer intrakraniellen Arterie	39.31.73↔	Naht der A. subclavia
39.31.19↔	Naht einer Arterie an Kopf und Hals, sonstige	39.31.79↔	Naht von thorakalen Arterien, sonstige
39.31.20↔	Naht einer Arterie des Oberarms, n.n.bez.	39.31.80↔	Naht von abdominalen Arterien, n.n.bez.
39.31.21↔	Naht der A. axillaris	39.31.81↔	Naht des Truncus coeliacus
39.31.22↔	Naht der A. brachialis	39.31.82↔	Naht der A. gastrica
39.31.29↔	Naht einer Arterie des Oberarms, sonstige	39.31.83↔	Naht der A. hepatica
39.31.30↔	Naht einer Arterie des Unterarms	39.31.84↔	Naht der A. lienalis
39.31.40↔	Naht einer Arterie der Hand	39.31.85↔	Naht der A. renalis
39.31.50↔	Naht einer Arterie der unteren Extremität	39.31.86↔	Naht der A. mesenterialis
39.31.60↔	Naht der Aorta, n.n.bez.	39.31.87↔	Naht der A. lumbalis
39.31.61↔	Naht der thorakalen Aorta	39.31.88↔	Naht der A. iliaca

39.31.89↔	Naht von abdominalen Arterien, sonstige	78.07.23↔	Knorpel-Knochentransplantation an der Fibula
39.31.99↔	Naht einer Arterie, sonstige	78.09.10↔	Knochentransplantation an Phalangen der Hand, gefässgestielt mit mikrovaskulärer Anastomose
77.04.00↔	Sequestrektomie an Karpalia und Metakarpalia, n.n.bez.	78.09.11↔	Knochentransplantation an Phalangen der Hand, gefässgestielt ohne mikrovaskuläre Anastomose
77.04.10↔	Sequestrektomie an Karpalia und Metakarpalia, ohne Einlage eines Medikamententrägers	78.09.12↔	Knochentransplantation an Phalangen der Hand, allogene
77.04.11↔	Sequestrektomie an Karpalia und Metakarpalia, mit Einlage eines Medikamententrägers	78.09.90↔	Knochentransplantation an andere näher bezeichnete Knochen, ausser Gesichtsschädelknochen, gefässgestielt mit mikrovaskulärer Anastomose
77.04.99↔	Sequestrektomie an Karpalia und Metakarpalia, sonstige	78.09.91↔	Knochentransplantation an andere näher bezeichnete Knochen, ausser Gesichtsschädelknochen, gefässgestielt ohne mikrovaskuläre Anastomose
77.14.00↔	Sonstige Knocheninzision ohne Knochendurchtrennung an Karpalia und Metakarpalia, n.n.bez.	78.09.92↔	Knochentransplantation an andere näher bezeichnete Knochen, ausser Gesichtsschädelknochen, allogene
77.14.10↔	Sonstige Knocheninzision ohne Knochendurchtrennung an Karpalia und Metakarpalia, Exploration und Knochenbohrung	78.24.00↔	Verkürzungsteotomie an Karpalia und Metakarpalia, n.n.bez.
77.14.11↔	Sonstige Knocheninzision ohne Knochendurchtrennung an Karpalia und Metakarpalia, Fremdkörperentfernung	78.24.10↔	Temporäre Epiphyseodese an Karpalia und Metakarpalia
77.14.12↔	Sonstige Knocheninzision ohne Knochendurchtrennung an Karpalia und Metakarpalia, Einlage und Entfernung eines Medikamententrägers	78.24.11↔	Permanente Epiphyseodese an Karpalia und Metakarpalia
77.14.13↔	Sonstige Knocheninzision ohne Knochendurchtrennung an Karpalia und Metakarpalia, Drainage	78.24.12↔	Therapeutische Epiphyseolyse an Karpalia und Metakarpalia
77.14.99↔	Sonstige Knocheninzision ohne Knochendurchtrennung an Karpalia und Metakarpalia, sonstige	78.24.99↔	Verkürzungsteotomie an Karpalia und Metakarpalia, sonstige
77.24↔	Keilosteotomie an Karpalia und Metakarpalia	78.34↔	Verlängerungsteotomie an Karpalia und Metakarpalia
77.34.00↔	Sonstige Knochendurchtrennung an Karpalia und Metakarpalia, n.n.bez.	78.39.10↔	Verlängerungsteotomie an Phalangen der Hand
77.34.10↔	Rotationsosteotomie an Karpalia und Metakarpalia	78.44↔	Sonstige plastische Rekonstruktion an Karpalia und Metakarpalia
77.34.11↔	Komplexe (mehrdimensionale) Osteotomie an Karpalia und Metakarpalia	78.49.11↔	Sonstige plastische Rekonstruktion an Phalangen der Hand
77.34.99↔	Sonstige Knochendurchtrennung an Karpalia und Metakarpalia, sonstige	78.49.13↔	Sonstige plastische Rekonstruktion an Phalangen des Fusses
77.64.00↔	Lokale Resektion von Knochenläsion oder -gewebe an Karpalia und Metakarpalia, n.n.bez.	79.13.00↔	Geschlossene Reposition einer Fraktur an Karpalia und Metakarpalia mit innerer Knochenfixation, n.n.bez.
77.64.20↔	Débridement an Karpalia und Metakarpalia	79.13.10↔	Geschlossene Reposition einer Fraktur an Karpalia und Metakarpalia mit innerer Knochenfixation durch winkelstabile Platte
77.64.99↔	Lokale Resektion von Knochenläsion oder -gewebe an Karpalia und Metakarpalia, sonstige	79.13.19↔	Geschlossene Reposition einer Fraktur an Karpalia und Metakarpalia mit sonstiger innerer Knochenfixation (z.B. durch Schraube, Platte, Draht)
77.84↔	Sonstige partielle Knochenresektion an Karpalia und Metakarpalia	79.13.99↔	Geschlossene Reposition einer Fraktur an Karpalia und Metakarpalia mit innerer Knochenfixation, sonstige
77.94↔	Totale Resektion von Karpalia und Metakarpalia	79.14.00↔	Geschlossene Reposition einer Fingerfraktur mit innerer Knochenfixation, n.n.bez.
78.02.10↔	Knochentransplantation am Humerus, gefässgestielt mit mikrovaskulärer Anastomose	79.14.10↔	Geschlossene Reposition einer Fingerfraktur mit innerer Knochenfixation durch winkelstabile Platte
78.02.11↔	Knochentransplantation am Humerus, gefässgestielt ohne mikrovaskuläre Anastomose	79.14.19↔	Geschlossene Reposition einer Fingerfraktur mit sonstiger innerer Knochenfixation (z.B. durch Schraube, Platte, Draht)
78.02.12↔	Knochentransplantation am Humerus, allogene	79.14.99↔	Geschlossene Reposition einer Fingerfraktur mit innerer Knochenfixation, sonstige
78.02.13↔	Knorpel-Knochentransplantation am Humerus	79.23↔	Offene Reposition einer Fraktur an Karpalia und Metakarpalia ohne innere Knochenfixation
78.03.10↔	Knochentransplantation an Radius und Ulna, gefässgestielt mit mikrovaskulärer Anastomose	79.24↔	Offene Reposition einer Fingerfraktur ohne innere Knochenfixation
78.03.11↔	Knochentransplantation an Radius und Ulna, gefässgestielt ohne mikrovaskulärer Anastomose	79.33.00↔	Offene Reposition einer Fraktur an Karpalia und Metakarpalia mit innerer Knochenfixation, n.n.bez.
78.03.12↔	Knochentransplantation an Radius und Ulna, allogene	79.33.10↔	Offene Reposition einer Fraktur an Karpalia und Metakarpalia mit innerer Knochenfixation durch (Blount-)Klammern
78.03.13↔	Knorpel-Knochentransplantation an Radius und Ulna	79.33.19↔	Offene Reposition einer Fraktur an Karpalia und Metakarpalia mit sonstiger innerer Knochenfixation
78.04.10↔	Knochentransplantation an Karpalia und Metakarpalia, gefässgestielt mit mikrovaskulärer Anastomose	79.33.99↔	Offene Reposition einer Fraktur an Karpalia und Metakarpalia mit innerer Knochenfixation, sonstige
78.04.11↔	Knochentransplantation an Karpalia und Metakarpalia, gefässgestielt ohne mikrovaskuläre Anastomose	79.34↔	Offene Reposition einer Fingerfraktur mit innerer Knochenfixation
78.04.12↔	Knochentransplantation an Karpalia und Metakarpalia, allogene	79.63↔	Débridement einer offenen Fraktur an Karpalia und Metakarpalia
78.04.13↔	Knorpel-Knochentransplantation an Karpalia und Metakarpalia	79.64↔	Débridement einer offenen Fingerfraktur
78.05.10↔	Knochentransplantation am Femur, gefässgestielt mit mikrovaskulärer Anastomose	79.83.00↔	Offene Reposition einer Luxation des Handgelenks, n.n.bez.
78.05.11↔	Knochentransplantation am Femur, gefässgestielt, ohne mikrovaskuläre Anastomose	79.83.10↔	Offene Reposition einer Luxation des distalen Radioulnargelenks
78.05.12↔	Knochentransplantation am Femur, allogene	79.83.99↔	Offene Reposition einer Luxation des Handgelenks, sonstige
78.05.13↔	Knorpel-Knochentransplantation am Femur	79.84↔	Offene Reposition einer Luxation von Hand und Fingern
78.07.10↔	Knochentransplantation an der Tibia, gefässgestielt mit mikrovaskulärer Anastomose	79.93↔	Nicht näher bezeichnete Operation an Verletzung von Karpalia und Metakarpalia
78.07.11↔	Knochentransplantation an der Tibia, gefässgestielt ohne mikrovaskuläre Anastomose	79.94↔	Nicht näher bezeichnete Operation an Verletzung der Fingerknochen
78.07.12↔	Knochentransplantation an der Tibia, allogene	80.13.00↔	Sonstige Arthrotomie des Handgelenks, n.n.bez.
78.07.13↔	Knorpel-Knochentransplantation an der Tibia	80.13.10↔	Arthroskopische Arthrotomie des Handgelenkes, Gelenkspülung mit Drainage
78.07.20↔	Knochentransplantation an der Fibula, gefässgestielt mit mikrovaskulärer Anastomose		
78.07.21↔	Knochentransplantation an der Fibula, gefässgestielt ohne mikrovaskuläre Anastomose		
78.07.22↔	Knochentransplantation an der Fibula, allogene		

80.13.11↔	Arthroskopische Arthrotomie des Handgelenkes, Entfernung freier Gelenkkörper	81.96.26↔	Sonstige Rekonstruktion an Gelenken, Handgelenk, Knorpeltransplantation und Implantation von in-vitro hergestellten Gewebekulturen, offen chirurgisch
80.13.12↔	Arthroskopische Arthrotomie des Handgelenkes, Einlegen oder Entfernen eines Medikamententrägers	81.96.29↔	Sonstige Rekonstruktion an Gelenken, Handgelenk, sonstige
80.13.20↔	Arthrotomie des Handgelenkes, Gelenkspülung mit Drainage	81.96.2a↔	Sonstige Rekonstruktion an Gelenken, Handgelenk, Subchondrale Knocheneröffnung, arthroskopisch
80.13.21↔	Arthrotomie des Handgelenkes, Entfernung freier Gelenkkörper	81.96.2b↔	Sonstige Rekonstruktion an Gelenken, Handgelenk, Subchondrale Knocheneröffnung, offen chirurgisch
80.13.99↔	Sonstige Arthrotomie des Handgelenks, sonstige	81.96.2c↔	Sonstige Rekonstruktion an Gelenken, Handgelenk, Subchondrale Knocheneröffnung mit Einbringen eines azellulären Implantats, arthroskopisch
80.73.00↔	Synovektomie am Handgelenk, n.n.bez.	81.96.95↔	Sonstige gelenkrekonstruktive und gelenkplastische Eingriffe Implantation einer Endoprothese an Gelenken der oberen Extremität, sonstige
80.73.10↔	Arthroskopische Synovektomie am Handgelenk	81.96.98↔	Sonstige gelenkrekonstruktive und gelenkplastische Eingriffe, Resektionsarthroplastik am Handgelenk
80.73.20↔	Offene Synovektomie am Handgelenk	81.99.00↔	Sonstige Operationen an Gelenken und Gelenkstrukturen, n.n.bez.
80.73.99↔	Synovektomie am Handgelenk, sonstige	81.99.10↔	Arthroskopische Revision eines Gelenkes, n.n.bez
80.83.00↔	Sonstige lokale Exzision oder Destruktion einer Gelenksläsion am Handgelenk, n.n.bez.	81.99.19↔	Arthroskopische Revision eines Gelenkes, Sonstige
80.83.10↔	Arthroskopische lokale Exzision oder Destruktion einer Gelenksläsion am Handgelenk	81.99.30↔	Arthroskopische Operationen am Gelenkknorpel, n.n.bez.
80.83.11↔	Débridement am Handgelenk	81.99.39↔	Arthroskopische Operationen am Gelenkknorpel, sonstige
80.83.12↔	Zystenexstirpation am Handgelenk	81.99.40↔	Offen chirurgische Operationen am Gelenkknorpel, n.n.bez.
80.83.99↔	Sonstige lokale Exzision oder Destruktion einer Gelenksläsion am Handgelenk, sonstige	81.99.44↔	Offen chirurgische Operation am Gelenkknorpel, Ellenbogen
80.84.00↔	Sonstige lokale Exzision oder Destruktion einer Gelenksläsion an Hand und Finger, n.n.bez.	81.99.59↔	Arthrorise und Temporäre Fixation, sonstige
80.84.10↔	Débridement an Gelenken der Handwurzel	81.99.80↔	Sonstige arthroskopische Operationen an Gelenken und Gelenkstrukturen, n.n.bez.
80.84.20↔	Débridement an sonstigen Gelenken der Hand und Finger	81.99.89↔	Sonstige arthroskopische Operationen an Gelenken und Gelenkstrukturen, sonstige
80.84.99↔	Sonstige lokale Exzision oder Destruktion einer Gelenksläsion an Hand und Finger, sonstige	81.99.90↔	Sonstige offen chirurgische Operationen an Gelenken und Gelenkknorpel, n.n.bez.
81.26↔	Arthrodese am Karpometakarpalgelenk	81.99.94↔	Sonstige offen chirurgische Operationen an Gelenken und Gelenkknorpel, Ellenbogen
81.27↔	Arthrodese am Metakarpophalangealgelenk	81.99.99↔	Sonstige Operationen an Gelenken und Gelenkstrukturen, sonstige
81.28↔	Interphalangeal-Arthrodese	82.02↔	Myotomie an der Hand
81.40.00↔	Rekonstruktion am Hüftgelenk, n.n.bez.	82.04↔	Inzision und Drainage von Palmar- oder Thenarraum
81.40.10↔	Refixation eines osteochondralen Fragmentes am Hüftgelenk, arthroskopisch	82.09.00↔	Sonstige Inzision an den Weichteilen der Hand, n.n.bez.
81.40.11↔	Refixation eines osteochondralen Fragmentes am Hüftgelenk, offen chirurgisch	82.09.10↔	Sonstige Inzision an den Weichteilen der Hand, Sehnenfachspaltung an der Hand
81.40.14↔	Knorpeltransplantation und Implantation von in-vitro hergestellten Gewebekulturen am Hüftgelenk, arthroskopisch	82.09.99↔	Sonstige Inzision an den Weichteilen der Hand, sonstige
81.40.15↔	Knorpeltransplantation und Implantation von in-vitro hergestellten Gewebekulturen am Hüftgelenk, offen chirurgisch	82.11.00↔	Tenotomie der Hand, n.n.bez.
81.40.18↔	Subchondrale Knocheneröffnung am Hüftgelenk, arthroskopisch	82.11.10↔	Tenotomie der Hand, Handgelenk, perkutan
81.40.19↔	Subchondrale Knocheneröffnung am Hüftgelenk, offen chirurgisch	82.11.11↔	Tenotomie der Hand, Finger, perkutan
81.40.20↔	Subchondrale Knocheneröffnung am Hüftgelenk mit Einbringen eines azellulären Implantats, arthroskopisch	82.11.20↔	Tenotomie der Hand, offen chirurgisch
81.40.21↔	Subchondrale Knocheneröffnung am Hüftgelenk mit Einbringen eines azellulären Implantats, offen chirurgisch	82.11.99↔	Tenotomie der Hand, sonstige
81.40.30↔	Arthroplastik am Hüftgelenk mit Osteotomie des Beckens, sonstige Osteotomie	82.12↔	Fasziotomie der Hand
81.40.31↔	Arthroplastik am Hüftgelenk mit Osteotomie des Beckens, Tripelosteotomie	82.19.00↔	Sonstige Durchtrennung von Weichteilen der Hand, n.n.bez.
81.40.32↔	Pfannendachplastik am Hüftgelenk	82.19.10↔	Sonstige Durchtrennung von Weichteilen der Hand, Durchtrennung von Muskeln der Hand
81.40.33↔	Girdlestone-Resektion am Hüftgelenk, primär	82.19.99↔	Sonstige Durchtrennung von Weichteilen der Hand, sonstige
81.40.99↔	Rekonstruktion am Hüftgelenk, sonstige	82.21↔	Exzision einer Läsion an einer Sehnen Scheide der Hand
81.71.00↔	Arthroplastik mit Implantat am Metakarpophalangeal- und Interphalangealgelenk, n.n.bez.	82.22↔	Exzision einer Läsion an einem Handmuskel
81.75↔	Arthroplastik ohne Implantat am Karpokarpal- oder Karpometakarpalgelenk	82.29↔	Exzision einer anderen Läsion an den Weichteilen der Hand
81.93.00↔	Naht an Kapsel oder Ligament der oberen Extremitäten, n.n.bez.	82.33↔	Sonstige Tenonektomie an der Hand
81.93.10↔	Naht des Bandapparates der Klavikula	82.35.00↔	Sonstige Fasziektomie der Hand, n.n.bez.
81.93.20↔	Naht des radioulnaren Ringbandes	82.35.10↔	Fasziektomie der Hohlhand
81.93.21↔	Naht des distalen radioulnaren Bandapparates	82.35.11↔	Fasziektomie der Hand und Finger mit Neurolyse
81.93.30↔	Naht an Kapsel oder Ligament der oberen Extremitäten, Handwurzel und Mittelhand	82.35.12↔	Fasziektomie der Hand und Finger mit Neurolyse und Arteriolyse
81.93.99↔	Naht an Kapsel oder Ligament der oberen Extremitäten, sonstige	82.35.13↔	Fasziektomie der Hand und Finger mit Arthrolyse
81.96.20↔	Sonstige Rekonstruktion an Gelenken, Handgelenk, n.n.bez.	82.35.99↔	Sonstige Fasziektomie der Hand, sonstige
81.96.21↔	Sonstige Rekonstruktion an Gelenken, Handgelenk, Refixation eines osteochondralen Fragmentes, arthroskopisch	82.36↔	Sonstige Myektomie der Hand
81.96.22↔	Sonstige Rekonstruktion an Gelenken, Handgelenk, Refixation eines osteochondralen Fragmentes, offen chirurgisch	82.41↔	Naht an einer Sehnen Scheide der Hand
81.96.25↔	Sonstige Rekonstruktion an Gelenken, Handgelenk, Knorpeltransplantation und Implantation von in-vitro hergestellten Gewebekulturen, arthroskopisch	82.42↔	Sekundäre Naht an einer Beugesehne der Hand
		82.43↔	Sekundäre Naht an einer anderen Sehne der Hand
		82.44↔	Sonstige Naht an einer Beugesehne der Hand
		82.45↔	Sonstige Naht an einer anderen Sehne der Hand
		82.46.00↔	Naht an Muskel oder Faszie der Hand, n.n.bez.
		82.46.10↔	Naht an einer Faszie der Hand
		82.46.20↔	Naht an einem Muskel der Hand

82.46.99↔	Naht an Muskel oder Faszie der Hand, sonstige	83.82.25↔	Transplantation eines lokalen Muskel- oder Faszienlappens, Leisten- und Genitalregion und Gesäss
82.51↔	Verlängerung einer Sehne der Hand	83.82.26↔	Transplantation eines lokalen Muskel- oder Faszienlappens, Untere Extremität
82.52↔	Verkürzung einer Sehne der Hand	83.82.29↔	Transplantation eines lokalen Muskel- oder Faszienlappens, Andere Lokalisation
82.53↔	Reinsertion einer Sehne der Hand	83.82.30↔	Transplantation eines osteomyokutanen oder osteofasziokutanen Lappens, Kopf und Hals
82.54↔	Reinsertion eines Muskels der Hand	83.82.31↔	Transplantation eines osteomyokutanen oder osteofasziokutanen Lappens, Schulter und Axilla
82.55↔	Sonstige Längenänderung an Muskel oder Sehne der Hand	83.82.32↔	Transplantation eines osteomyokutanen oder osteofasziokutanen Lappens, Oberarm und Ellenbogen
82.56↔	Sonstiger Transfer oder Transplantation einer Sehne der Hand	83.82.33↔	Transplantation eines osteomyokutanen oder osteofasziokutanen Lappens, Unterarm
82.57.00↔	Sonstige Transposition einer Sehne der Hand, n.n.bez.	83.82.34↔	Transplantation eines osteomyokutanen oder osteofasziokutanen Lappens, Brustwand, Bauch und Rücken
82.57.10↔	Sonstige Transposition einer Sehne der Hand, Transposition einer Beugesehne der Hand	83.82.35↔	Transplantation eines osteomyokutanen oder osteofasziokutanen Lappens, Leisten- und Genitalregion und Gesäss
82.57.99↔	Sonstige Transposition einer Sehne der Hand, sonstige	83.82.36↔	Transplantation eines osteomyokutanen oder osteofasziokutanen Lappens, Untere Extremität
82.58↔	Sonstiger Transfer oder Transplantation eines Handmuskels	83.82.39↔	Transplantation eines osteomyokutanen oder osteofasziokutanen Lappens, Andere Lokalisation
82.59↔	Sonstige Transposition eines Handmuskels	83.82.40↔	Transplantation eines sonstigen Lappentransplantates mit mikrovaskulärer Anastomosierung aus Muskel oder Faszie, Kopf und Hals
82.61↔	Pollizisation mit Übertragung von Nerven und Blutversorgung	83.82.41↔	Transplantation eines sonstigen Lappentransplantates mit mikrovaskulärer Anastomosierung aus Muskel oder Faszie, Schulter und Axilla
82.72.00↔	Plastische Operation an der Hand mit Muskel- oder Faszien-Transplantat, n.n.bez.	83.82.42↔	Transplantation eines sonstigen Lappentransplantates mit mikrovaskulärer Anastomosierung aus Muskel oder Faszie, Oberarm und Ellenbogen
82.72.10↔	Plastische Operation mit Muskel- oder Faszien-Transplantat an einem Finger	83.82.43↔	Transplantation eines sonstigen Lappentransplantates mit mikrovaskulärer Anastomosierung aus Muskel oder Faszie, Unterarm
82.72.11↔	Plastische Operation mit Muskel- oder Faszien-Transplantat an sonstigen Teilen der Hand	83.82.44↔	Transplantation eines sonstigen Lappentransplantates mit mikrovaskulärer Anastomosierung aus Muskel oder Faszie, Brustwand, Bauch und Rücken
82.72.99↔	Plastische Operation an der Hand mit Muskel- oder Faszien-Transplantat, sonstiges	83.82.45↔	Transplantation eines sonstigen Lappentransplantates mit mikrovaskulärer Anastomosierung aus Muskel oder Faszie, Leisten- und Genitalregion und Gesäss
82.79↔	Plastische Operation an der Hand mit anderem Transplantat oder Implantat	83.82.46↔	Transplantation eines sonstigen Lappentransplantates mit mikrovaskulärer Anastomosierung aus Muskel oder Faszie, Untere Extremität
82.81↔	Transfer eines Fingers, ausgenommen Daumen	83.82.47↔	Transplantation eines sonstigen Lappentransplantates mit mikrovaskulärer Anastomosierung aus Muskel oder Faszie, Andere Lokalisation
82.82↔	Plastische Rekonstruktion einer Spalthand	83.82.99↔	Muskel- oder Faszientransplantation, sonstige
82.83↔	Plastische Rekonstruktion bei Makrodaktylie	84.01↔	Amputation und Exartikulation an einem Finger (ausgenommen am Daumen)
82.84↔	Plastische Rekonstruktion bei Mallet-Finger	84.02↔	Amputation und Exartikulation am Daumen
82.85↔	Sonstige Tenodese an der Hand	84.20↔	Replantation einer Extremität, n.n.bez.
82.86.00↔	Sonstige Tenoplastik an der Hand, n.n.bez.	84.21↔	Daumen-Replantation
82.86.10↔	Tenoplastik von Beugesehnen der Hand	84.22↔	Finger-Replantation (ausser Daumen)
82.86.11↔	Schaffung eines Transplantlagers für Sehnen an der Hand	84.23.00↔	Replantation von Vorderarm, Handgelenk oder Hand, n.n.bez.
82.86.12↔	Revision ohne Ersatz eines Sehnenimplantats an der Hand	84.23.10↔	Replantation von Vorderarm
82.86.13↔	Wechsel eines Sehnenimplantats an der Hand	84.23.12↔	Replantation von der Mittelhand
82.86.99↔	Sonstige Tenoplastik an der Hand, sonstige	84.23.13↔	Replantation vom Handgelenk
82.89.10↔	Sehnscheidenplastik an der Hand	84.23.99↔	Replantation von Vorderarm, Handgelenk oder Hand, sonstige
82.89.11↔	Knöcherne Refixation von Bänder der Handwurzel und Mittelhand	84.29↔	Replantation einer Extremität, sonstige
82.89.12↔	Knöcherne Refixation von sonstigen Bänder der Hand	84.91↔	Amputation, n.n.bez.
82.89.13↔	Gelenkübergreifende Weichteildistraktion bei kongenitalen Anomalien der Hand	86.27↔	Débridement an Nagel, Nagelbett oder Nagelfalz
82.89.14↔	Radialisierung bei kongenitalen Anomalien der Hand	86.61.10↔	Kleinflächiges Vollhauttransplantat an die Hand
82.89.15↔	Resektion von Schnürringen mit plastischer Rekonstruktion bei kongenitalen Anomalien der Hand	86.61.20↔	Grossflächiges Vollhauttransplantat an die Hand
82.89.16↔	Transfer einer Zehe als Fingerersatz	86.61.99↔	Vollhauttransplantat an die Hand, sonstige
82.89.99↔	Sonstige plastische Operationen an der Hand, sonstige	86.62.10↔	Kleinflächiges Spalthauttransplantat an die Hand
83.43.00↔	Exzision von Muskel oder Faszie zur Transplantation, n.n.bez.	86.62.20↔	Grossflächiges Spalthauttransplantat an die Hand
83.43.10↔	Entnahme eines myokutanen Lappens zur Transplantation	86.62.99↔	Sonstiges Hauttransplantat an die Hand, sonstiges
83.43.11↔	Entnahme eines osteomyokutanen oder osteofasziokutanen Lappens zur Transplantation	86.63.10↔	Kleinflächiges Vollhauttransplantat an den Kopf (außer Lippe und Mund)
83.43.12↔	Entnahme eines sonstigen Lappentransplantates mit mikrovaskulärer Anastomosierung aus Muskel oder Faszie	86.63.11↔	Kleinflächiges Vollhauttransplantat an den Hals
83.43.99↔	Exzision von Muskel oder Faszie zur Transplantation, sonstige	86.63.12↔	Kleinflächiges Vollhauttransplantat an Schulter und Oberarm
83.82.10↔	Faszientransplantation, Kopf und Hals		
83.82.11↔	Faszientransplantation, Schulter und Axilla		
83.82.12↔	Faszientransplantation, Oberarm und Ellenbogen		
83.82.13↔	Faszientransplantation, Unterarm		
83.82.14↔	Faszientransplantation, Brustwand, Bauch und Rücken		
83.82.15↔	Faszientransplantation, Leisten- und Genitalregion und Gesäss		
83.82.16↔	Faszientransplantation, Untere Extremität		
83.82.19↔	Faszientransplantation, Andere Lokalisation		
83.82.20↔	Transplantation eines lokalen Muskel- oder Faszienlappens, Kopf und Hals		
83.82.21↔	Transplantation eines lokalen Muskel- oder Faszienlappens, Schulter und Axilla		
83.82.22↔	Transplantation eines lokalen Muskel- oder Faszienlappens, Oberarm und Ellenbogen		
83.82.23↔	Transplantation eines lokalen Muskel- oder Faszienlappens, Unterarm		
83.82.24↔	Transplantation eines lokalen Muskel- oder Faszienlappens, Brustwand, Bauch und Rücken		

86.63.13↔	Kleinflächiges Vollhauttransplantat an den Unterarm	86.66.22↔	Grossflächige homologe Hauttransplantation an Schulter und Oberarm
86.63.15↔	Kleinflächiges Vollhauttransplantat an Brustwand, Bauch und Rücken	86.66.23↔	Grossflächige homologe Hauttransplantation am Unterarm
86.63.16↔	Kleinflächiges Vollhauttransplantat an die Leisten- und Genitalregion	86.66.24↔	Grossflächige homologe Hauttransplantation an der Hand
86.63.17↔	Kleinflächiges Vollhauttransplantat an das Gesäss	86.66.25↔	Grossflächige homologe Hauttransplantation an Brustwand und Rücken
86.63.18↔	Kleinflächiges Vollhauttransplantat an Oberschenkel und Unterschenkel	86.66.26↔	Grossflächige homologe Hauttransplantation an der Bauchregion
86.63.19↔	Kleinflächiges Vollhauttransplantat an andere Lokalisation	86.66.27↔	Grossflächige homologe Hauttransplantation an der unteren Extremität
86.63.1a↔	Kleinflächiges Vollhauttransplantat am Fuss	86.66.29↔	Grossflächige homologe Hauttransplantation, andere Lokalisation
86.63.20↔	Grossflächiges Vollhauttransplantat an den Kopf (ausser Lippe und Mund)	86.66.99↔	Homologe Hauttransplantation, sonstige
86.63.21↔	Grossflächiges Vollhauttransplantat an den Hals	86.72↔	Verschiebung eines gestielten Lappens
86.63.22↔	Grossflächiges Vollhauttransplantat an Schulter und Oberarm	86.73.00↔	Anbringen von gestieltem oder freiem Lappen an die Hand, n.n.bez.
86.63.23↔	Grossflächiges Vollhauttransplantat an den Unterarm	86.73.11↔	Kleinflächige Verschiebe-Rotationsplastik an die Hand
86.63.25↔	Grossflächiges Vollhauttransplantat an Brustwand, Bauch und Rücken	86.73.12↔	Kleinflächige Transpositionsplastik an die Hand
86.63.26↔	Grossflächiges Vollhauttransplantat an die Leisten- und Genitalregion	86.73.13↔	Kleinflächige Insellappenplastik an die Hand
86.63.27↔	Grossflächiges Vollhauttransplantat an das Gesäss	86.73.20↔	Grossflächige Dehnungsplastik an der Hand
86.63.28↔	Grossflächiges Vollhauttransplantat an Oberschenkel und Unterschenkel	86.73.21↔	Grossflächige Verschiebe-Rotationsplastik an der Hand
86.63.29↔	Grossflächiges Vollhauttransplantat, andere Lokalisation	86.73.22↔	Grossflächige Transpositionsplastik an der Hand
86.63.2a↔	Grossflächiges Vollhauttransplantat an den Fuss	86.73.23↔	Grossflächige Insellappenplastik an der Hand
86.63.99↔	Vollhauttransplantat an andere Lokalisationen, sonstige	86.73.24↔	Grossflächige Z-Plastik an der Hand
86.65.10↔	Kleinflächige heterologe Hauttransplantation an den Kopf	86.73.29↔	Sonstige lokale Lappenplastik an die Hand
86.65.11↔	Kleinflächige heterologe Hauttransplantation an den Hals	86.73.30↔	Anbringen von freiem Lappen mit mikrovasculärer Anastomosierung an die Hand
86.65.12↔	Kleinflächige heterologe Hauttransplantation an Schulter und Oberarm	86.73.40↔	Anbringen von gestieltem regionalem oder gestieltem Fernlappen an die Hand
86.65.13↔	Kleinflächige heterologe Hauttransplantation an den Unterarm	86.73.80↔	Kombinierte plastische Eingriffe an Haut und Unterhaut der Hand
86.65.14↔	Kleinflächige heterologe Hauttransplantation an die Hand	86.73.99↔	Anbringen von gestielten oder freien Lappen an die Hand, sonstige
86.65.15↔	Kleinflächige heterologe Hauttransplantation an Brustwand und Rücken	86.75.10↔	Revision von gestieltem oder freiem Lappen oder freiem Hauttransplantat des Kopfes
86.65.16↔	Kleinflächige heterologe Hauttransplantation an die Bauchregion	86.75.11↔	Revision von gestieltem oder freiem Lappen oder freiem Hauttransplantat des Halses
86.65.17↔	Kleinflächige heterologe Hauttransplantation an die untere Extremität	86.75.12↔	Revision von gestieltem oder freiem Lappen oder freiem Hauttransplantat von Schulter und Oberarm
86.65.19↔	Kleinflächige heterologe Hauttransplantation an andere Lokalisation	86.75.13↔	Revision von gestieltem oder freiem Lappen oder freiem Hauttransplantat des Unterarmes
86.65.20↔	Grossflächige heterologe Hauttransplantation am Kopf	86.75.14↔	Revision von gestieltem oder freiem Lappen oder freiem Hauttransplantat der Hand
86.65.21↔	Grossflächige heterologe Hauttransplantation am Hals	86.75.15↔	Revision von gestieltem oder freiem Lappen oder freiem Hauttransplantat der Brustwand und Rücken
86.65.22↔	Grossflächige heterologe Hauttransplantation an Schulter und Oberarm	86.75.16↔	Revision von gestieltem oder freiem Lappen oder freiem Hauttransplantat der Bauchregion
86.65.23↔	Grossflächige heterologe Hauttransplantation am Unterarm	86.75.17↔	Revision von gestieltem oder freiem Lappen oder freiem Hauttransplantat der unteren Extremität
86.65.24↔	Grossflächige heterologe Hauttransplantation an der Hand	86.75.19↔	Revision von gestieltem oder freiem Lappen oder freiem Hauttransplantat anderer Lokalisation
86.65.25↔	Grossflächige heterologe Hauttransplantation an Brustwand und Rücken	86.75.99↔	Revision von gestieltem oder freiem Lappen, sonstige
86.65.26↔	Grossflächige heterologe Hauttransplantation an der Bauchregion	86.85.00↔	Korrektur einer Syndaktylie, n.n.bez.
86.65.27↔	Grossflächige heterologe Hauttransplantation an der unteren Extremität	86.85.30↔	Trennung einer kompletten Syndaktylie mit Verschiebeplastik, Kuppenplastik oder Seitenbandrekonstruktion, der Hand
86.65.29↔	Grossflächige heterologe Hauttransplantation, andere Lokalisation	86.85.40↔	Trennung einer kompletten Syndaktylie mit Verschiebeplastik, Kuppenplastik oder Seitenbandrekonstruktion, des Fusses
86.65.30↔	Transplantation von Schweinehaut	86.85.50↔	Resektion gedoppelter Anteile bei Syndaktylie oder Polydaktylie mit Gelenkrekonstruktion, der Hand
86.65.40↔	Permanenter Hautersatz durch zweischichtiges Dermis-Epidermis-Ersatzmaterial	86.85.60↔	Resektion gedoppelter Anteile bei Syndaktylie oder Polydaktylie mit Gelenkrekonstruktion, des Fusses
86.65.99↔	Heterologe Hauttransplantation, sonstige	86.85.70↔	Korrektur einer Polysyndaktylie durch Fusion gedoppelter Anteile, der Hand
86.66.10↔	Kleinflächige homologe Hauttransplantation an den Kopf	86.85.80↔	Korrektur einer Polysyndaktylie durch Fusion gedoppelter Anteile, des Fusses
86.66.11↔	Kleinflächige homologe Hauttransplantation an den Hals	86.85.99↔	Korrektur einer Syndaktylie, sonstige
86.66.12↔	Kleinflächige homologe Hauttransplantation an Schulter und Oberarm	86.86↔	Onychoplastik
86.66.13↔	Kleinflächige homologe Hauttransplantation an den Unterarm	86.88.10↔	Kleinflächige Weichteildeckung durch kultivierte Keratinozyten am Kopf
86.66.14↔	Kleinflächige homologe Hauttransplantation an die Hand	86.88.11↔	Kleinflächige Weichteildeckung durch kultivierte Keratinozyten am Hals
86.66.15↔	Kleinflächige homologe Hauttransplantation an Brustwand und Rücken		
86.66.16↔	Kleinflächige homologe Hauttransplantation an die Bauchregion		
86.66.17↔	Kleinflächige homologe Hauttransplantation an die untere Extremität		
86.66.19↔	Kleinflächige homologe Hauttransplantation an andere Lokalisation		
86.66.20↔	Grossflächige homologe Hauttransplantation am Kopf		
86.66.21↔	Grossflächige homologe Hauttransplantation am Hals		

86.88.12↔	Kleinflächige Weichteildeckung durch kultivierte Keratinozyten an Schulter und Oberarm	86.88.42↔	Grossflächige temporäre Weichteildeckung durch Kombination mehrerer Verfahren an Schulter und Oberarm
86.88.13↔	Kleinflächige Weichteildeckung durch kultivierte Keratinozyten am Unterarm	86.88.43↔	Grossflächige temporäre Weichteildeckung durch Kombination mehrerer Verfahren am Unterarm
86.88.14↔	Kleinflächige Weichteildeckung durch kultivierte Keratinozyten an der Hand	86.88.44↔	Grossflächige temporäre Weichteildeckung durch Kombination mehrerer Verfahren an der Hand
86.88.15↔	Kleinflächige Weichteildeckung durch kultivierte Keratinozyten am Brustwand und Rücken	86.88.45↔	Grossflächige temporäre Weichteildeckung durch Kombination mehrerer Verfahren an Brustwand und Rücken
86.88.16↔	Kleinflächige Weichteildeckung durch kultivierte Keratinozyten an der Bauchregion	86.88.46↔	Grossflächige temporäre Weichteildeckung durch Kombination mehrerer Verfahren an der Bauchregion
86.88.17↔	Kleinflächige Weichteildeckung durch kultivierte Keratinozyten an der unteren Extremität	86.88.47↔	Grossflächige temporäre Weichteildeckung durch Kombination mehrerer Verfahren an der unteren Extremität
86.88.19↔	Kleinflächige Weichteildeckung durch kultivierte Keratinozyten an anderer Lokalisation	86.88.49↔	Grossflächige temporäre Weichteildeckung durch Kombination mehrerer Verfahren, andere Lokalisation
86.88.20↔	Kleinflächige temporäre Weichteildeckung durch Kombination mehrerer Verfahren am Kopf	86.88.90↔	Sonstige temporäre Weichteildeckung am Kopf
86.88.21↔	Kleinflächige temporäre Weichteildeckung durch Kombination mehrerer Verfahren am Hals	86.88.91↔	Sonstige temporäre Weichteildeckung am Hals
86.88.22↔	Kleinflächige temporäre Weichteildeckung durch Kombination mehrerer Verfahren an Schulter und Oberarm	86.88.92↔	Sonstige temporäre Weichteildeckung an Schulter und Oberarm
86.88.23↔	Kleinflächige temporäre Weichteildeckung durch Kombination mehrerer Verfahren am Unterarm	86.88.93↔	Sonstige temporäre Weichteildeckung am Unterarm
86.88.24↔	Kleinflächige temporäre Weichteildeckung durch Kombination mehrerer Verfahren an der Hand	86.88.94↔	Sonstige temporäre Weichteildeckung an der Hand
86.88.25↔	Kleinflächige temporäre Weichteildeckung durch Kombination mehrerer Verfahren an Brustwand und Rücken	86.88.95↔	Sonstige temporäre Weichteildeckung an Brustwand und Rücken
86.88.26↔	Kleinflächige temporäre Weichteildeckung durch Kombination mehrerer Verfahren an der Bauchregion	86.88.96↔	Sonstige temporäre Weichteildeckung an der Bauchregion
86.88.27↔	Kleinflächige temporäre Weichteildeckung durch Kombination mehrerer Verfahren an der unteren Extremität	86.88.97↔	Sonstige temporäre Weichteildeckung an der unteren Extremität
86.88.29↔	Kleinflächige temporäre Weichteildeckung durch Kombination mehrerer Verfahren an anderer Lokalisation	86.88.99↔	Sonstige temporäre Weichteildeckung, sonstige
86.88.30↔	Grossflächige Weichteildeckung durch kultivierte Keratinozyten an anderen Teilen des Kopfes	86.89.10↔	Lappenstieldurchtrennung nach Hautplastik am Kopf
86.88.31↔	Grossflächige Weichteildeckung durch kultivierte Keratinozyten am Hals	86.89.11↔	Lappenstieldurchtrennung nach Hautplastik am Hals
86.88.32↔	Grossflächige Weichteildeckung durch kultivierte Keratinozyten an Schulter und Oberarm	86.89.12↔	Lappenstieldurchtrennung nach Hautplastik an Schulter und Axilla
86.88.33↔	Grossflächige Weichteildeckung durch kultivierte Keratinozyten am Unterarm	86.89.13↔	Lappenstieldurchtrennung nach Hautplastik an Oberarm und Ellenbogen
86.88.34↔	Grossflächige Weichteildeckung durch kultivierte Keratinozyten an der Hand	86.89.14↔	Lappenstieldurchtrennung nach Hautplastik am Unterarm
86.88.35↔	Grossflächige Weichteildeckung durch kultivierte Keratinozyten an Brustwand und Rücken	86.89.15↔	Lappenstieldurchtrennung nach Hautplastik an der Hand
86.88.36↔	Grossflächige Weichteildeckung durch kultivierte Keratinozyten an der Bauchregion	86.89.16↔	Lappenstieldurchtrennung nach Hautplastik an Brustwand, Bauch und Rücken
86.88.37↔	Grossflächige Weichteildeckung durch kultivierte Keratinozyten an der unteren Extremität	86.89.17↔	Lappenstieldurchtrennung nach Hautplastik an der Leisten- und Genitalregion
86.88.39↔	Grossflächige Weichteildeckung durch kultivierte Keratinozyten, an andere Lokalisation	86.89.18↔	Lappenstieldurchtrennung nach Hautplastik am Gesäss
86.88.40↔	Grossflächige temporäre Weichteildeckung durch Kombination mehrerer Verfahren an anderen Teilen des Kopfes	86.89.19↔	Lappenstieldurchtrennung nach Hautplastik an anderer Lokalisation
86.88.41↔	Grossflächige temporäre Weichteildeckung durch Kombination mehrerer Verfahren am Hals	86.89.1a↔	Lappenstieldurchtrennung nach Hautplastik an Oberschenkel und Knie
		86.89.1b↔	Lappenstieldurchtrennung nach Hautplastik an Unterschenkel und Fuss
		86.89.80↔	Revision einer Hautplastik am Kopf
		86.89.84↔	Revision einer Hautplastik am Unterarm
		86.89.85↔	Revision einer Hautplastik an der Hand
		86.89.87↔	Revision einer Hautplastik an der Leisten- und Genitalregion und am Gesäss
		86.89.88↔	Revision einer Hautplastik an der unteren Extremität
		86.89.89↔	Revision einer Hautplastik an anderer Lokalisation

## Prozedur I32-9

77.34.11↔	Komplexe (mehrdimensionale) Osteotomie an Karpalia und Metakarpalia	81.97.15↔	Revision und Wechsel einer Handgelenkendoprothese
78.49.11↔	Sonstige plastische Rekonstruktion an Phalangen der Hand	81.97.16↔	Revision und Wechsel einer Daumensattelgelenkendoprothese
81.71.10↔	Implantation einer sonstigen Fingergelenkendoprothese	81.97.17↔	Revision und Wechsel einer sonstigen Fingergelenkendoprothese
81.71.99↔	Arthroplastik mit Implantat am Metakarpophalangeal- und Interphalangealgelenk, sonstige	82.61↔	Pollisation mit Übertragung von Nerven und Blutversorgung
81.72↔	Arthroplastik ohne Implantat am Metakarpophalangeal- und Interphalangealgelenk	82.69↔	Sonstige Rekonstruktion des Daumens
81.73↔	Totaler Handgelenkersatz	82.71↔	Rekonstruktion eines Ringbandes
81.74.00↔	Arthroplastik mit Implantat am Karpokarpal- oder Karpometakarpalgelenk, n.n.bez.	82.72.00↔	Plastische Operation an der Hand mit Muskel- oder Faszien-Transplantat, n.n.bez.
81.74.10↔	Implantation einer Daumensattelgelenkendoprothese	82.72.10↔	Plastische Operation mit Muskel- oder Faszien-Transplantat an einem Finger
81.74.99↔	Arthroplastik mit Implantat am Karpokarpal- oder Karpometakarpalgelenk, sonstige	82.72.11↔	Plastische Operation mit Muskel- oder Faszien-Transplantat an sonstigen Teilen der Hand

82.72.99↔ Plastische Operation an der Hand mit Muskel- oder Faszien-Transplantat, sonstiges  
 82.81↔ Transfer eines Fingers, ausgenommen Daumen

83.83↔ Plastische Rekonstruktion eines Ringbandes

### Prozedur I32-10

39.31.00↔ Naht einer Arterie, n.n.bez.  
 39.31.10↔ Naht einer Arterie an Kopf und Hals, n.n.bez.  
 39.31.11↔ Naht einer intrakraniellen Arterie  
 39.31.19↔ Naht einer Arterie an Kopf und Hals, sonstige  
 39.31.20↔ Naht einer Arterie des Oberarms, n.n.bez.  
 39.31.21↔ Naht der A. axillaris  
 39.31.22↔ Naht der A. brachialis  
 39.31.29↔ Naht einer Arterie des Oberarms, sonstige  
 39.31.30↔ Naht einer Arterie des Unterarms  
 39.31.40↔ Naht einer Arterie der Hand  
 39.31.50↔ Naht einer Arterie der unteren Extremität  
 39.31.60↔ Naht der Aorta, n.n.bez.  
 39.31.61↔ Naht der thorakalen Aorta  
 39.31.62↔ Naht der abdominalen Aorta  
 39.31.69↔ Naht der Aorta, sonstige  
 39.31.70↔ Naht von sonstigen thorakalen Arterien, n.n.bez.  
 39.31.71↔ Naht der A. pulmonalis  
 39.31.72↔ Naht des Truncus brachiocephalicus  
 39.31.73↔ Naht der A. subclavia  
 39.31.79↔ Naht von thorakalen Arterien, sonstige  
 39.31.80↔ Naht von abdominalen Arterien, n.n.bez.  
 39.31.81↔ Naht des Truncus coeliacus  
 39.31.82↔ Naht der A. gastrica  
 39.31.83↔ Naht der A. hepatica  
 39.31.84↔ Naht der A. lienalis  
 39.31.85↔ Naht der A. renalis  
 39.31.86↔ Naht der A. mesenterialis  
 39.31.87↔ Naht der A. lumbalis  
 39.31.88↔ Naht der A. iliaca  
 39.31.89↔ Naht von abdominalen Arterien, sonstige  
 39.31.99↔ Naht einer Arterie, sonstige  
 77.39.10↔ Rotationsosteotomie an Phalangen der Hand  
 78.02.10↔ Knochentransplantation am Humerus, gefässgestielt mit mikrovaskulärer Anastomose  
 78.02.11↔ Knochentransplantation am Humerus, gefässgestielt ohne mikrovaskuläre Anastomose  
 78.02.12↔ Knochentransplantation am Humerus, allogene  
 78.02.13↔ Knorpel-Knochentransplantation am Humerus  
 78.03.10↔ Knochentransplantation an Radius und Ulna, gefässgestielt mit mikrovaskulärer Anastomose  
 78.03.11↔ Knochentransplantation an Radius und Ulna, gefässgestielt ohne mikrovaskulärer Anastomose  
 78.03.12↔ Knochentransplantation an Radius und Ulna, allogene  
 78.03.13↔ Knorpel-Knochentransplantation an Radius und Ulna  
 78.04.10↔ Knochentransplantation an Karpalia und Metakarpalia, gefässgestielt mit mikrovaskulärer Anastomose  
 78.04.11↔ Knochentransposition an Karpalia und Metakarpalia, gefässgestielt ohne mikrovaskuläre Anastomose  
 78.04.12↔ Knochentransplantation an Karpalia und Metakarpalia, allogene  
 78.04.13↔ Knorpel-Knochentransplantation an Karpalia und Metakarpalia  
 78.05.10↔ Knochentransplantation am Femur, gefässgestielt mit mikrovaskulärer Anastomose  
 78.05.11↔ Knochentransplantation am Femur, gefässgestielt, ohne mikrovaskuläre Anastomose  
 78.05.12↔ Knochentransplantation am Femur, allogene  
 78.05.13↔ Knorpel-Knochentransplantation am Femur  
 78.07.10↔ Knochentransplantation an der Tibia, gefässgestielt mit mikrovaskulärer Anastomose  
 78.07.11↔ Knochentransplantation an der Tibia, gefässgestielt ohne mikrovaskuläre Anastomose  
 78.07.12↔ Knochentransplantation an der Tibia, allogene  
 78.07.13↔ Knorpel-Knochentransplantation an der Tibia  
 78.07.20↔ Knochentransplantation an der Fibula, gefässgestielt mit mikrovaskulärer Anastomose

78.07.21↔ Knochentransplantation an der Fibula, gefässgestielt ohne mikrovaskuläre Anastomose  
 78.07.22↔ Knochentransplantation an der Fibula, allogene  
 78.07.23↔ Knorpel-Knochentransplantation an der Fibula  
 78.09.10↔ Knochentransplantation an Phalangen der Hand, gefässgestielt mit mikrovaskulärer Anastomose  
 78.09.11↔ Knochentransplantation an Phalangen der Hand, gefässgestielt ohne mikrovaskuläre Anastomose  
 78.09.12↔ Knochentransplantation an Phalangen der Hand, allogene  
 78.09.90↔ Knochentransplantation an andere näher bezeichnete Knochen, ausser Gesichtsschädelknochen, gefässgestielt mit mikrovaskulärer Anastomose  
 78.09.91↔ Knochentransplantation an andere näher bezeichnete Knochen, ausser Gesichtsschädelknochen, gefässgestielt ohne mikrovaskuläre Anastomose  
 78.09.92↔ Knochentransplantation an andere näher bezeichnete Knochen, ausser Gesichtsschädelknochen, allogene  
 78.44↔ Sonstige plastische Rekonstruktion an Karpalia und Metakarpalia  
 78.49.11↔ Sonstige plastische Rekonstruktion an Phalangen der Hand  
 78.49.13↔ Sonstige plastische Rekonstruktion an Phalangen des Fusses  
 80.13.00↔ Sonstige Arthrotomie des Handgelenkes, n.n.bez.  
 80.13.10↔ Arthroskopische Arthrotomie des Handgelenkes, Gelenkspülung mit Drainage  
 80.13.11↔ Arthroskopische Arthrotomie des Handgelenkes, Entfernung freier Gelenkkörper  
 80.13.12↔ Arthroskopische Arthrotomie des Handgelenkes, Einlegen oder Entfernen eines Medikamententrägers  
 80.13.20↔ Arthrotomie des Handgelenkes, Gelenkspülung mit Drainage  
 80.13.21↔ Arthrotomie des Handgelenkes, Entfernung freier Gelenkkörper  
 80.13.99↔ Sonstige Arthrotomie des Handgelenkes, sonstige  
 81.26↔ Arthrodesen am Karpometakarpalgelenk  
 81.27↔ Arthrodesen am Metakarpophalangealgelenk  
 81.71.00↔ Arthroplastik mit Implantat am Metakarpophalangeal- und Interphalangealgelenk, n.n.bez.  
 81.75↔ Arthroplastik ohne Implantat am Karpokarpal- oder Karpometakarpalgelenk  
 82.57.00↔ Sonstige Transposition einer Sehne der Hand, n.n.bez.  
 82.57.10↔ Sonstige Transposition einer Sehne der Hand, Transposition einer Beugesehne der Hand  
 82.57.99↔ Sonstige Transposition einer Sehne der Hand, sonstige  
 82.61↔ Pollizisation mit Übertragung von Nerven und Blutversorgung  
 82.81↔ Transfer eines Fingers, ausgenommen Daumen  
 82.82↔ Plastische Rekonstruktion einer Spalthand  
 82.89.10↔ Sehnnenscheidenplastik an der Hand  
 82.89.11↔ Knöcherner Refixation von Bänder der Handwurzel und Mittelhand  
 82.89.12↔ Knöcherner Refixation von sonstigen Bänder der Hand  
 82.89.13↔ Gelenkübergreifende Weichteildistraktion bei kongenitalen Anomalien der Hand  
 82.89.14↔ Radialisierung bei kongenitalen Anomalien der Hand  
 82.89.15↔ Resektion von Schnürringen mit plastischer Rekonstruktion bei kongenitalen Anomalien der Hand  
 82.89.16↔ Transfer einer Zehe als Fingerersatz  
 82.89.99↔ Sonstige plastische Operationen an der Hand, sonstige  
 83.43.00↔ Exzision von Muskel oder Faszie zur Transplantation, n.n.bez.  
 83.43.10↔ Entnahme eines myokutanen Lappens zur Transplantation  
 83.43.11↔ Entnahme eines osteomyokutanen oder osteofasziokutanen Lappens zur Transplantation  
 83.43.12↔ Entnahme eines sonstigen Lappentransplantates mit mikrovaskulärer Anastomosierung aus Muskel oder Faszie  
 83.43.99↔ Exzision von Muskel oder Faszie zur Transplantation, sonstige  
 83.82.10↔ Faszientransplantation, Kopf und Hals  
 83.82.11↔ Faszientransplantation, Schulter und Axilla  
 83.82.12↔ Faszientransplantation, Oberarm und Ellenbogen  
 83.82.13↔ Faszientransplantation, Unterarm

83.82.14↔	Faszientransplantation, Brustwand, Bauch und Rücken	86.62.99↔	Sonstiges Hauttransplantat an die Hand, sonstiges
83.82.15↔	Faszientransplantation, Leisten- und Genitalregion und Gesäss	86.63.10↔	Kleinflächiges Vollhauttransplantat an den Kopf (außer Lippe und Mund)
83.82.16↔	Faszientransplantation, Untere Extremität	86.63.11↔	Kleinflächiges Vollhauttransplantat an den Hals
83.82.19↔	Faszientransplantation, Andere Lokalisation	86.63.12↔	Kleinflächiges Vollhauttransplantat an Schulter und Oberarm
83.82.20↔	Transplantation eines lokalen Muskel- oder Faszienlappens, Kopf und Hals	86.63.13↔	Kleinflächiges Vollhauttransplantat an den Unterarm
83.82.21↔	Transplantation eines lokalen Muskel- oder Faszienlappens, Schulter und Axilla	86.63.15↔	Kleinflächiges Vollhauttransplantat an Brustwand, Bauch und Rücken
83.82.22↔	Transplantation eines lokalen Muskel- oder Faszienlappens, Oberarm und Ellenbogen	86.63.16↔	Kleinflächiges Vollhauttransplantat an die Leisten- und Genitalregion
83.82.23↔	Transplantation eines lokalen Muskel- oder Faszienlappens, Unterarm	86.63.17↔	Kleinflächiges Vollhauttransplantat an das Gesäss
83.82.24↔	Transplantation eines lokalen Muskel- oder Faszienlappens, Brustwand, Bauch und Rücken	86.63.18↔	Kleinflächiges Vollhauttransplantat an Oberschenkel und Unterschenkel
83.82.25↔	Transplantation eines lokalen Muskel- oder Faszienlappens, Leisten- und Genitalregion und Gesäss	86.63.19↔	Kleinflächiges Vollhauttransplantat an andere Lokalisation
83.82.26↔	Transplantation eines lokalen Muskel- oder Faszienlappens, Untere Extremität	86.63.1a↔	Kleinflächiges Vollhauttransplantat am Fuss
83.82.29↔	Transplantation eines lokalen Muskel- oder Faszienlappens, Andere Lokalisation	86.63.20↔	Grossflächiges Vollhauttransplantat an den Kopf (ausser Lippe und Mund)
83.82.30↔	Transplantation eines osteomyokutanen oder osteofasziokutanen Lappens, Kopf und Hals	86.63.21↔	Grossflächiges Vollhauttransplantat an den Hals
83.82.31↔	Transplantation eines osteomyokutanen oder osteofasziokutanen Lappens, Schulter und Axilla	86.63.22↔	Grossflächiges Vollhauttransplantat an Schulter und Oberarm
83.82.32↔	Transplantation eines osteomyokutanen oder osteofasziokutanen Lappens, Oberarm und Ellenbogen	86.63.23↔	Grossflächiges Vollhauttransplantat an den Unterarm
83.82.33↔	Transplantation eines osteomyokutanen oder osteofasziokutanen Lappens, Unterarm	86.63.25↔	Grossflächiges Vollhauttransplantat an Brustwand, Bauch und Rücken
83.82.34↔	Transplantation eines osteomyokutanen oder osteofasziokutanen Lappens, Brustwand, Bauch und Rücken	86.63.26↔	Grossflächiges Vollhauttransplantat an die Leisten- und Genitalregion
83.82.35↔	Transplantation eines osteomyokutanen oder osteofasziokutanen Lappens, Leisten- und Genitalregion und Gesäss	86.63.27↔	Grossflächiges Vollhauttransplantat an das Gesäss
83.82.36↔	Transplantation eines osteomyokutanen oder osteofasziokutanen Lappens, Untere Extremität	86.63.28↔	Grossflächiges Vollhauttransplantat an Oberschenkel und Unterschenkel
83.82.39↔	Transplantation eines osteomyokutanen oder osteofasziokutanen Lappens, Andere Lokalisation	86.63.29↔	Grossflächiges Vollhauttransplantat, andere Lokalisation
83.82.40↔	Transplantation eines sonstigen Lappentransplantates mit mikrovaskulärer Anastomosierung aus Muskel oder Faszie, Kopf und Hals	86.63.2a↔	Grossflächiges Vollhauttransplantat an den Fuss
83.82.41↔	Transplantation eines sonstigen Lappentransplantates mit mikrovaskulärer Anastomosierung aus Muskel oder Faszie, Schulter und Axilla	86.63.99↔	Vollhauttransplantat an andere Lokalisationen, sonstige
83.82.42↔	Transplantation eines sonstigen Lappentransplantates mit mikrovaskulärer Anastomosierung aus Muskel oder Faszie, Oberarm und Ellenbogen	86.65.10↔	Kleinflächige heterologe Hauttransplantation an den Kopf
83.82.43↔	Transplantation eines sonstigen Lappentransplantates mit mikrovaskulärer Anastomosierung aus Muskel oder Faszie, Unterarm	86.65.11↔	Kleinflächige heterologe Hauttransplantation an den Hals
83.82.44↔	Transplantation eines sonstigen Lappentransplantates mit mikrovaskulärer Anastomosierung aus Muskel oder Faszie, Brustwand, Bauch und Rücken	86.65.12↔	Kleinflächige heterologe Hauttransplantation an Schulter und Oberarm
83.82.45↔	Transplantation eines sonstigen Lappentransplantates mit mikrovaskulärer Anastomosierung aus Muskel oder Faszie, Leisten- und Genitalregion und Gesäss	86.65.13↔	Kleinflächige heterologe Hauttransplantation an den Unterarm
83.82.46↔	Transplantation eines sonstigen Lappentransplantates mit mikrovaskulärer Anastomosierung aus Muskel oder Faszie, Untere Extremität	86.65.14↔	Kleinflächige heterologe Hauttransplantation an die Hand
83.82.47↔	Transplantation eines sonstigen Lappentransplantates mit mikrovaskulärer Anastomosierung aus Muskel oder Faszie, Andere Lokalisation	86.65.15↔	Kleinflächige heterologe Hauttransplantation an Brustwand und Rücken
83.82.99↔	Muskel- oder Faszientransplantation, sonstige	86.65.16↔	Kleinflächige heterologe Hauttransplantation an die Bauchregion
84.20↔	Replantation einer Extremität, n.n.bez.	86.65.17↔	Kleinflächige heterologe Hauttransplantation an die untere Extremität
84.21↔	Daumen-Replantation	86.65.19↔	Kleinflächige heterologe Hauttransplantation an andere Lokalisation
84.22↔	Finger-Replantation (ausser Daumen)	86.65.20↔	Grossflächige heterologe Hauttransplantation am Kopf
84.23.00↔	Replantation von Vorderarm, Handgelenk oder Hand, n.n.bez.	86.65.21↔	Grossflächige heterologe Hauttransplantation am Hals
84.23.10↔	Replantation von Vorderarm	86.65.22↔	Grossflächige heterologe Hauttransplantation an Schulter und Oberarm
84.23.12↔	Replantation von der Mittelhand	86.65.23↔	Grossflächige heterologe Hauttransplantation am Unterarm
84.23.13↔	Replantation vom Handgelenk	86.65.24↔	Grossflächige heterologe Hauttransplantation an der Hand
84.23.99↔	Replantation von Vorderarm, Handgelenk oder Hand, sonstige	86.65.25↔	Grossflächige heterologe Hauttransplantation an Brustwand und Rücken
84.29↔	Replantation einer Extremität, sonstige	86.65.26↔	Grossflächige heterologe Hauttransplantation an der Bauchregion
86.62.10↔	Kleinflächiges Spalthauttransplantat an die Hand	86.65.27↔	Grossflächige heterologe Hauttransplantation an der unteren Extremität
86.62.20↔	Grossflächiges Spalthauttransplantat an die Hand	86.65.29↔	Grossflächige heterologe Hauttransplantation, andere Lokalisation
		86.65.30↔	Transplantation von Schweinehaut
		86.65.40↔	Permanenter Hautersatz durch zweischichtiges Dermis-Epidermis-Ersatzmaterial
		86.65.99↔	Heterologe Hauttransplantation, sonstige
		86.66.10↔	Kleinflächige homologe Hauttransplantation an den Kopf
		86.66.11↔	Kleinflächige homologe Hauttransplantation an den Hals
		86.66.12↔	Kleinflächige homologe Hauttransplantation an Schulter und Oberarm
		86.66.13↔	Kleinflächige homologe Hauttransplantation an den Unterarm
		86.66.14↔	Kleinflächige homologe Hauttransplantation an die Hand
		86.66.15↔	Kleinflächige homologe Hauttransplantation an Brustwand und Rücken
		86.66.16↔	Kleinflächige homologe Hauttransplantation an die Bauchregion
		86.66.17↔	Kleinflächige homologe Hauttransplantation an die untere Extremität



86.66.19↔	Kleinflächige homologe Hauttransplantation an andere Lokalisation	86.88.11↔	Kleinflächige Weichteildeckung durch kultivierte Keratinozyten am Hals
86.66.20↔	Grossflächige homologe Hauttransplantation am Kopf	86.88.12↔	Kleinflächige Weichteildeckung durch kultivierte Keratinozyten an Schulter und Oberarm
86.66.21↔	Grossflächige homologe Hauttransplantation am Hals	86.88.13↔	Kleinflächige Weichteildeckung durch kultivierte Keratinozyten am Unterarm
86.66.22↔	Grossflächige homologe Hauttransplantation an Schulter und Oberarm	86.88.14↔	Kleinflächige Weichteildeckung durch kultivierte Keratinozyten an der Hand
86.66.23↔	Grossflächige homologe Hauttransplantation am Unterarm	86.88.15↔	Kleinflächige Weichteildeckung durch kultivierte Keratinozyten am Brustwand und Rücken
86.66.24↔	Grossflächige homologe Hauttransplantation an der Hand	86.88.16↔	Kleinflächige Weichteildeckung durch kultivierte Keratinozyten an der Bauchregion
86.66.25↔	Grossflächige homologe Hauttransplantation an Brustwand und Rücken	86.88.17↔	Kleinflächige Weichteildeckung durch kultivierte Keratinozyten an der unteren Extremität
86.66.26↔	Grossflächige homologe Hauttransplantation an der Bauchregion	86.88.19↔	Kleinflächige Weichteildeckung durch kultivierte Keratinozyten an anderer Lokalisation
86.66.27↔	Grossflächige homologe Hauttransplantation an der unteren Extremität	86.88.20↔	Kleinflächige temporäre Weichteildeckung durch Kombination mehrerer Verfahren am Kopf
86.66.29↔	Grossflächige homologe Hauttransplantation, andere Lokalisation	86.88.21↔	Kleinflächige temporäre Weichteildeckung durch Kombination mehrerer Verfahren am Hals
86.66.99↔	Homologe Hauttransplantation, sonstige	86.88.22↔	Kleinflächige temporäre Weichteildeckung durch Kombination mehrerer Verfahren an Schulter und Oberarm
86.72↔	Verschiebung eines gestielten Lappens	86.88.23↔	Kleinflächige temporäre Weichteildeckung durch Kombination mehrerer Verfahren am Unterarm
86.73.00↔	Anbringen von gestieltem oder freiem Lappen an die Hand, n.n.bez.	86.88.24↔	Kleinflächige temporäre Weichteildeckung durch Kombination mehrerer Verfahren an der Hand
86.73.11↔	Kleinflächige Verschiebe-Rotationsplastik an die Hand	86.88.25↔	Kleinflächige temporäre Weichteildeckung durch Kombination mehrerer Verfahren an Brustwand und Rücken
86.73.12↔	Kleinflächige Transpositionsplastik an die Hand	86.88.26↔	Kleinflächige temporäre Weichteildeckung durch Kombination mehrerer Verfahren an der Bauchregion
86.73.13↔	Kleinflächige Insellappenplastik an die Hand	86.88.27↔	Kleinflächige temporäre Weichteildeckung durch Kombination mehrerer Verfahren an der unteren Extremität
86.73.20↔	Grossflächige Dehnungsplastik an der Hand	86.88.29↔	Kleinflächige temporäre Weichteildeckung durch Kombination mehrerer Verfahren an anderer Lokalisation
86.73.21↔	Grossflächige Verschiebe-Rotationsplastik an der Hand	86.88.30↔	Grossflächige Weichteildeckung durch kultivierte Keratinozyten an anderen Teilen des Kopfes
86.73.22↔	Grossflächige Transpositionsplastik an der Hand	86.88.31↔	Grossflächige Weichteildeckung durch kultivierte Keratinozyten am Hals
86.73.23↔	Grossflächige Insellappenplastik an der Hand	86.88.32↔	Grossflächige Weichteildeckung durch kultivierte Keratinozyten an Schulter und Oberarm
86.73.24↔	Grossflächige Z-Plastik an der Hand	86.88.33↔	Grossflächige Weichteildeckung durch kultivierte Keratinozyten am Unterarm
86.73.29↔	Sonstige lokale Lappenplastik an die Hand	86.88.34↔	Grossflächige Weichteildeckung durch kultivierte Keratinozyten an der Hand
86.73.30↔	Anbringen von freiem Lappen mit mikrovaskulärer Anastomosierung an die Hand	86.88.35↔	Grossflächige Weichteildeckung durch kultivierte Keratinozyten an Brustwand und Rücken
86.73.40↔	Anbringen von gestieltem regionalem oder gestieltem Fernlappen an die Hand	86.88.36↔	Grossflächige Weichteildeckung durch kultivierte Keratinozyten an der Bauchregion
86.73.80↔	Kombinierte plastische Eingriffe an Haut und Unterhaut der Hand	86.88.37↔	Grossflächige Weichteildeckung durch kultivierte Keratinozyten an der unteren Extremität
86.73.99↔	Anbringen von gestielten oder freien Lappen an die Hand, sonstige	86.88.39↔	Grossflächige Weichteildeckung durch kultivierte Keratinozyten, an andere Lokalisation
86.75.10↔	Revision von gestieltem oder freiem Lappen oder freiem Hauttransplantat des Kopfes	86.88.40↔	Grossflächige temporäre Weichteildeckung durch Kombination mehrerer Verfahren an anderen Teilen des Kopfes
86.75.11↔	Revision von gestieltem oder freiem Lappen oder freiem Hauttransplantat des Halses	86.88.41↔	Grossflächige temporäre Weichteildeckung durch Kombination mehrerer Verfahren am Hals
86.75.12↔	Revision von gestieltem oder freiem Lappen oder freiem Hauttransplantat von Schulter und Oberarm	86.88.42↔	Grossflächige temporäre Weichteildeckung durch Kombination mehrerer Verfahren an Schulter und Oberarm
86.75.13↔	Revision von gestieltem oder freiem Lappen oder freiem Hauttransplantat des Unterarmes	86.88.43↔	Grossflächige temporäre Weichteildeckung durch Kombination mehrerer Verfahren am Unterarm
86.75.14↔	Revision von gestieltem oder freiem Lappen oder freiem Hauttransplantat der Hand	86.88.44↔	Grossflächige temporäre Weichteildeckung durch Kombination mehrerer Verfahren an der Hand
86.75.15↔	Revision von gestieltem oder freiem Lappen oder freiem Hauttransplantat der Brustwand und Rücken	86.88.45↔	Grossflächige temporäre Weichteildeckung durch Kombination mehrerer Verfahren an Brustwand und Rücken
86.75.16↔	Revision von gestieltem oder freiem Lappen oder freiem Hauttransplantat der Bauchregion	86.88.46↔	Grossflächige temporäre Weichteildeckung durch Kombination mehrerer Verfahren an der Bauchregion
86.75.17↔	Revision von gestieltem oder freiem Lappen oder freiem Hauttransplantat der unteren Extremität	86.88.47↔	Grossflächige temporäre Weichteildeckung durch Kombination mehrerer Verfahren an der unteren Extremität
86.75.19↔	Revision von gestieltem oder freiem Lappen oder freiem Hauttransplantat anderer Lokalisation	86.88.49↔	Grossflächige temporäre Weichteildeckung durch Kombination mehrerer Verfahren, andere Lokalisation
86.75.99↔	Revision von gestieltem oder freiem Lappen, sonstige	86.88.90↔	Sonstige temporäre Weichteildeckung am Kopf
86.85.00↔	Korrektur einer Syndaktylie, n.n.bez.	86.88.91↔	Sonstige temporäre Weichteildeckung am Hals
86.85.30↔	Trennung einer kompletten Syndaktylie mit Verschiebeplastik, Kuppenplastik oder Seitenbandrekonstruktion, der Hand	86.88.92↔	Sonstige temporäre Weichteildeckung an Schulter und Oberarm
86.85.40↔	Trennung einer kompletten Syndaktylie mit Verschiebeplastik, Kuppenplastik oder Seitenbandrekonstruktion, des Fusses		
86.85.50↔	Resektion gedoppelter Anteile bei Syndaktylie oder Polydaktylie mit Gelenkrekonstruktion, der Hand		
86.85.60↔	Resektion gedoppelter Anteile bei Syndaktylie oder Polydaktylie mit Gelenkrekonstruktion, des Fusses		
86.85.70↔	Korrektur einer Polysyndaktylie durch Fusion gedoppelter Anteile, der Hand		
86.85.80↔	Korrektur einer Polysyndaktylie durch Fusion gedoppelter Anteile, des Fusses		
86.85.99↔	Korrektur einer Syndaktylie, sonstige		
86.88.10↔	Kleinflächige Weichteildeckung durch kultivierte Keratinozyten am Kopf		

86.88.93↔	Sonstige temporäre Weichteildeckung am Unterarm	86.89.17↔	Lappenstieldurchtrennung nach Hautplastik an der Leisten- und Genitalregion
86.88.94↔	Sonstige temporäre Weichteildeckung an der Hand	86.89.18↔	Lappenstieldurchtrennung nach Hautplastik am Gesäss
86.88.95↔	Sonstige temporäre Weichteildeckung an Brustwand und Rücken	86.89.19↔	Lappenstieldurchtrennung nach Hautplastik an anderer Lokalisation
86.88.96↔	Sonstige temporäre Weichteildeckung an der Bauchregion	86.89.1a↔	Lappenstieldurchtrennung nach Hautplastik an Oberschenkel und Knie
86.88.97↔	Sonstige temporäre Weichteildeckung an der unteren Extremität	86.89.1b↔	Lappenstieldurchtrennung nach Hautplastik an Unterschenkel und Fuss
86.88.99↔	Sonstige temporäre Weichteildeckung, sonstige	86.89.80↔	Revision einer Hautplastik am Kopf
86.89.10↔	Lappenstieldurchtrennung nach Hautplastik am Kopf	86.89.84↔	Revision einer Hautplastik am Unterarm
86.89.11↔	Lappenstieldurchtrennung nach Hautplastik am Hals	86.89.85↔	Revision einer Hautplastik an der Hand
86.89.12↔	Lappenstieldurchtrennung nach Hautplastik an Schulter und Axilla	86.89.87↔	Revision einer Hautplastik an der Leisten- und Genitalregion und am Gesäss
86.89.13↔	Lappenstieldurchtrennung nach Hautplastik an Oberarm und Ellenbogen	86.89.88↔	Revision einer Hautplastik an der unteren Extremität
86.89.14↔	Lappenstieldurchtrennung nach Hautplastik am Unterarm	86.89.89↔	Revision einer Hautplastik an anderer Lokalisation
86.89.15↔	Lappenstieldurchtrennung nach Hautplastik an der Hand		
86.89.16↔	Lappenstieldurchtrennung nach Hautplastik an Brustwand, Bauch und Rücken		

**ADRG I33****Rekonstruktion von Extremitätenfehlbildungen**

Hauptdiagnose in Tabelle I33-1 und Prozedur in Tabelle I33-2 und Prozedur in Tabelle I33-3

**DRG I33Z****Rekonstruktion von Extremitätenfehlbildungen****Hauptdiagnose I33-1**

M21.00	Valgusdeformität, aonkl, mehrere Lokalisationen	M21.77	Unterschiedl Extremlänge (erworb) Knöchel/Fuß
M21.01	Valgusdeformität, aonkl, Schulterregion	M21.79	Unterschiedl Extremlänge (erworb), nnbez Lok
M21.02	Valgusdeformität, aonkl, Oberarm	M21.80	Sonst nbez erworb Deformitäten Extremitäten, mehr Lok
M21.03	Valgusdeformität, aonkl, Unterarm	M21.81	Sonst nbez erworb Deformitäten Schulterregion
M21.04	Valgusdeformität, aonkl, Hand	M21.82	Sonst nbez erworbene Deformitäten Oberarm
M21.05	Valgusdeformität, aonkl, Beckenregion/OS	M21.83	Sonst nbez erworbene Deformitäten Unterarm
M21.06	Valgusdeformität, aonkl, Unterschenkel	M21.84	Sonst nbez erworbene Deformitäten Hand
M21.07	Valgusdeformität, aonkl, Knöchel/Fuß	M21.85	Sonst nbez erworbene Deformitäten Becken/OS
M21.08	Valgusdeformität, aonkl, sonstige Lokalisation	M21.86	Sonst nbez erworbene Deformitäten Unterschenkel
M21.09	Valgusdeformität, aonkl, nnbez Lokalisationen	M21.89	Sonst nbez erworbene Deformitäten Extremitäten, nnbez Lok
M21.10	Varusdeformität, aonkl, mehrere Lokalisationen	Q71.0	Angeborenes vollständiges Fehlen obere Extremität(en)
M21.11	Varusdeformität, aonkl, Schulterregion	Q71.1	Angeb Fehlen Ober- u Unterarm b vorhandener Hand
M21.12	Varusdeformität, aonkl, Oberarm	Q71.2	Angeborenes Fehlen Unterarm u Hand
M21.13	Varusdeformität, aonkl, Unterarm	Q71.3	Angeborenes Fehlen Hand od ein/mehr Finger
M21.14	Varusdeformität, aonkl, Hand	Q71.4	Longitudinaler Reduktionsdefekt Radius
M21.15	Varusdeformität, aonkl, Beckenreg/Oberschenkel	Q71.5	Longitudinaler Reduktionsdefekt Ulna
M21.16	Varusdeformität, aonkl, Unterschenkel	Q71.6	Spalthand
M21.17	Varusdeformität, aonkl, Knöchel/Fuß	Q71.8	Sonstige Reduktionsdefekte ob Extremität(en)
M21.18	Varusdeformität, aonkl, sonstige Lokalisation	Q71.9	Reduktionsdefekt obere Extremität, nnbez
M21.19	Varusdeformität, aonkl, nnbez Lokalisationen	Q72.0	Angeborenes vollständiges Fehlen unt Extremität(en)
M21.20	Flexionsdeformität, mehrere Lokalisationen	Q72.1	Angeb Fehlen Ober- u Unterschenkel b vorhandenem Fuß
M21.21	Flexionsdeformität Schulterregion	Q72.2	Angeborenes Fehlen Unterschenkel u Fuß
M21.22	Flexionsdeformität Oberarm	Q72.3	Angeborenes Fehlen Fuß od ein/mehr Zehen
M21.23	Flexionsdeformität Unterarm	Q72.4	Longitudinaler Reduktionsdefekt Femur
M21.24	Flexionsdeformität Hand	Q72.5	Longitudinaler Reduktionsdefekt Tibia
M21.25	Flexionsdeformität Beckenregion/Oberschenkel	Q72.6	Longitudinaler Reduktionsdefekt Fibula
M21.26	Flexionsdeformität Unterschenkel	Q72.7	Spaltfuß
M21.27	Flexionsdeformität Knöchel/Fuß	Q72.8	Sonstige Reduktionsdefekte untere Extremität(en)
M21.28	Flexionsdeformität, sonstige Lokalisation	Q72.9	Reduktionsdefekt untere Extremität, nnbez
M21.29	Flexionsdeformität, nnbez Lokalisationen	Q73.0	Angeborenes Fehlen nnbez Extremität(en)
M21.6	Sonst. erw. Deformitäten des Knöchels und des Fußes	Q73.1	Phokomelie nnbez Extremität(en)
M21.70	Unterschiedl Extremlänge (erworb), mehrere Lok	Q73.8	Sonstige Reduktionsdefekte nnbez Extremität(en)
M21.71	Unterschiedl Extremlänge (erworb) Schulterregion	Q74.0	Sonst angeb Fehlbild ober Extremität(en) u Schultergürtel
M21.72	Unterschiedl Extremlänge (erworb) Oberarm	Q74.1	Angeborene Fehlbildung Knie
M21.73	Unterschiedl Extremlänge (erworb) Unterarm	Q74.2	Sonst angeb Fehlbild unt Extremität(en) u Beckengürtel
M21.74	Unterschiedl Extremlänge (erworb) Hand	Q74.3	Arthrogryposis multiplex congenita
M21.75	Unterschiedl Extremitätenlänge (erworben), BeckenReg u OS	Q74.8	Sonst nbez angeborene Fehlbildungen Extremität(en)
M21.76	Unterschiedl Extremlänge (erworb) Unterschenkel	Q74.9	Nnbez angeborene Fehlbildung Extremität(en)

**Prozedur I33-2**

77.20↔	Keilosteotomie, ohne Angabe der Lokalisation	77.38.10↔	Rotationsosteotomie an Tarsalia
77.22↔	Keilosteotomie am Humerus	77.38.11↔	Kortikotomie bei Segmenttransport an Tarsalia
77.23↔	Keilosteotomie an Radius und Ulna	77.38.12↔	Komplexe (mehrdimensionale) Osteotomie (mit Achsenkorrektur) an Tarsalia
77.24↔	Keilosteotomie an Karpalia und Metakarpalia	77.38.19↔	Sonstige Knochendurchtrennung an Tarsalia
77.25.00↔	Keilosteotomie am Femur, n.n.bez.	77.38.29↔	Sonstige Knochendurchtrennung an Metatarsalia
77.25.10↔	Keilosteotomie am Schenkelhals	77.38.99↔	Sonstige Knochendurchtrennung an Tarsalia und Metatarsalia, sonstige
77.25.20↔	Keilosteotomie am sonstigen Femur	77.39.00↔	Sonstige Knochendurchtrennung an anderen näher bezeichneten Knochen, ausser Gesichtsschädelknochen, n.n.bez.
77.25.99↔	Keilosteotomie am Femur, sonstige	77.39.10↔	Rotationsosteotomie an Phalangen der Hand
77.27.00↔	Keilosteotomie an Tibia und Fibula, n.n.bez.	77.39.40↔	Korrekturosteotomie an Phalangen des Fusses
77.27.10↔	Keilosteotomie an der Tibia	77.39.49↔	Sonstige Knochendurchtrennung an Phalangen des Fusses
77.27.20↔	Keilosteotomie an der Fibula	78.20↔	Verkürzungsosteotomie, ohne Angabe der Lokalisation
77.27.99↔	Keilosteotomie an Tibia und Fibula, sonstige	78.22.00↔	Verkürzungsosteotomie am Humerus, n.n.bez.
77.28.00↔	Keilosteotomie an Tarsalia und Metatarsalia, n.n.bez.	78.22.10↔	Temporäre Epiphyseodese am Humerus
77.28.10↔	Keilosteotomie am Talus	78.22.11↔	Permanente Epiphyseodese am Humerus
77.28.20↔	Keilosteotomie am Kalkaneus	78.22.12↔	Therapeutische Epiphyseolyse am Humerus
77.28.30↔	Keilosteotomie an sonstigen Tarsalia	78.22.99↔	Verkürzungsosteotomie am Humerus, sonstige
77.28.40↔	Keilosteotomie an Metatarsalia	78.23.00↔	Verkürzungsosteotomie an Radius und Ulna, n.n.bez.
77.28.99↔	Keilosteotomie an Tarsalia und Metatarsalia, sonstige	78.23.10↔	Temporäre Epiphyseodese an Radius und Ulna
77.29.10↔	Keilosteotomie an Phalangen der Hand	78.23.11↔	Permanente Epiphyseodese an Radius und Ulna
77.29.20↔	Keilosteotomie am Wirbel	78.23.12↔	Therapeutische Epiphyseolyse an Radius und Ulna
77.29.40↔	Keilosteotomie an Phalangen des Fusses	78.23.99↔	Verkürzungsosteotomie an Radius und Ulna, sonstige
77.30↔	Sonstige Knochendurchtrennung, ohne Angabe der Lokalisation	78.24.00↔	Verkürzungsosteotomie an Karpalia und Metakarpalia, n.n.bez.
77.31.00↔	Sonstige Knochendurchtrennung an Skapula, Klavikula, Rippen und Sternum, n.n.bez.	78.24.10↔	Temporäre Epiphyseodese an Karpalia und Metakarpalia
77.31.10↔	Sonstige Knochendurchtrennung an Skapula	78.24.11↔	Permanente Epiphyseodese an Karpalia und Metakarpalia
77.31.11↔	Sonstige Knochendurchtrennung an Klavikula	78.24.12↔	Therapeutische Epiphyseolyse an Karpalia und Metakarpalia
77.31.99↔	Sonstige Knochendurchtrennung an Skapula, Klavikula, Rippen und Sternum, sonstige	78.24.99↔	Verkürzungsosteotomie an Karpalia und Metakarpalia, sonstige
77.32.10↔	Kortikotomie bei Segmenttransport am Humerus	78.25.00↔	Verkürzungsosteotomie am Femur, n.n.bez.
77.33.00↔	Sonstige Knochendurchtrennung an Radius und Ulna, n.n.bez.	78.25.10↔	Temporäre Epiphyseodese am Schenkelhals
77.33.10↔	Kortikotomie bei Segmenttransport an Radius und Ulna	78.25.11↔	Permanente Epiphyseodese am Schenkelhals
77.33.20↔	Knochendurchtrennung an distaler Ulna und Ulnaschaft	78.25.12↔	Therapeutische Epiphyseolyse am Schenkelhals
77.33.99↔	Sonstige Knochendurchtrennung an Radius und Ulna, sonstige	78.25.19↔	Sonstige Verkürzungsosteotomie am Schenkelhals
77.34.00↔	Sonstige Knochendurchtrennung an Karpalia und Metakarpalia, n.n.bez.	78.25.20↔	Temporäre Epiphyseodese an sonstigen Teilen des Femur
77.34.10↔	Rotationsosteotomie an Karpalia und Metakarpalia	78.25.21↔	Permanente Epiphyseodese an sonstigen Teilen des Femur
77.34.11↔	Komplexe (mehrdimensionale) Osteotomie an Karpalia und Metakarpalia	78.25.22↔	Therapeutische Epiphyseolyse an sonstigen Teilen des Femur
77.34.99↔	Sonstige Knochendurchtrennung an Karpalia und Metakarpalia, sonstige	78.25.99↔	Verkürzungsosteotomie am Femur, sonstige
77.35.00↔	Sonstige Knochendurchtrennung am Femur, n.n.bez.	78.27.00↔	Verkürzungsosteotomie an Tibia und Fibula, n.n.bez.
77.35.10↔	Rotationsosteotomie am Schenkelhals	78.27.10↔	Temporäre Epiphyseodese an der Tibia
77.35.11↔	Kortikotomie bei Segmenttransport am Schenkelhals	78.27.11↔	Permanente Epiphyseodese an der Tibia
77.35.12↔	Komplexe (mehrdimensionale) Osteotomie (mit Achsenkorrektur) am Schenkelhals	78.27.12↔	Therapeutische Epiphyseolyse an der Tibia
77.35.19↔	Sonstige Knochendurchtrennung am Schenkelhals	78.27.19↔	Sonstige Verkürzungsosteotomie an der Tibia
77.35.20↔	Rotationsosteotomie an sonstigen Teilen des Femurs	78.27.20↔	Temporäre Epiphyseodese an der Fibula
77.35.21↔	Kortikotomie bei Segmenttransport an sonstigen Teilen des Femurs	78.27.21↔	Permanente Epiphyseodese an der Fibula
77.35.22↔	Komplexe (mehrdimensionale) Osteotomie (mit Achsenkorrektur) an sonstigen Teilen des Femurs	78.27.22↔	Therapeutische Epiphyseolyse an der Fibula
77.35.23↔	Sonstige Knochendurchtrennung an sonstigen Teilen des Femurs	78.27.29↔	Sonstige Verkürzungsosteotomie an der Fibula
77.35.99↔	Sonstige Knochendurchtrennung am Femur, sonstige	78.27.99↔	Verkürzungsosteotomie an Tibia und Fibula, sonstige
77.37.00↔	Sonstige Knochendurchtrennung an Tibia und Fibula, n.n.bez.	78.28.00↔	Verkürzungsosteotomie an Tarsalia und Metatarsalia, n.n.bez.
77.37.10↔	Rotationsosteotomie an der Tibia	78.28.10↔	Temporäre Epiphyseodese an Tarsalia und Metatarsalia
77.37.12↔	Kortikotomie bei Segmenttransport an der Tibia	78.28.11↔	Permanente Epiphyseodese an Tarsalia und Metatarsalia
77.37.13↔	Komplexe (mehrdimensionale) Osteotomie (mit Achsenkorrektur) an der Tibia	78.28.12↔	Therapeutische Epiphyseolyse an Tarsalia und Metatarsalia
77.37.14↔	Valgisierende oder varisierende Osteotomie an der Tibia	78.28.20↔	Sonstige Verkürzungsosteotomie am Calcaneus
77.37.19↔	Sonstige Knochendurchtrennung an der Tibia	78.28.21↔	Sonstige Verkürzungsosteotomie an sonstigen Tarsalia
77.37.20↔	Rotationsosteotomie an der Fibula	78.28.22↔	Sonstige Verkürzungsosteotomie an Metatarsalia
77.37.21↔	Kortikotomie bei Segmenttransport an der Fibula	78.28.99↔	Verkürzungsosteotomie an Tarsalia und Metatarsalia, sonstige
77.37.22↔	Komplexe (mehrdimensionale) Osteotomie (mit Achsenkorrektur) an der Fibula	78.29.10↔	Temporäre Epiphyseodese an Phalangen der Hand
77.37.29↔	Sonstige Knochendurchtrennung an der Fibula	78.29.11↔	Permanente Epiphyseodese an Phalangen der Hand
77.37.99↔	Sonstige Knochendurchtrennung an Tibia und Fibula, sonstige	78.29.12↔	Therapeutische Epiphyseolyse an Phalangen der Hand
77.38.00↔	Sonstige Knochendurchtrennung an Tarsalia und Metatarsalia, n.n.bez.	78.29.19↔	Sonstige Verkürzungsosteotomie an Phalangen der Hand
		78.29.40↔	Temporäre Epiphyseodese an Phalangen des Fusses
		78.29.41↔	Permanente Epiphyseodese an Phalangen des Fusses
		78.29.42↔	Therapeutische Epiphyseolyse an Phalangen des Fusses
		78.29.49↔	Sonstige Verkürzungsosteotomie an Phalangen des Fusses
		78.29.99↔	Verkürzungsosteotomie an anderen näher bezeichneten Knochen, ausser Gesichtsschädelknochen, sonstige
		78.30↔	Verlängerungsosteotomie an Extremitäten, ohne Angabe der Lokalisation

78.31↔	Verlängerungsteotomie an Skapula und Klavikula	78.41.00↔	Sonstige plastische Rekonstruktion an Skapula, Klavikula, Rippen und Sternum, n.n.bez.
78.32↔	Verlängerungsteotomie am Humerus	78.41.10↔	Sonstige plastische Rekonstruktion an Skapula und Klavikula
78.33↔	Verlängerungsteotomie an Radius und Ulna	78.41.20↔	Sonstige plastische Rekonstruktion an Rippen und Sternum
78.34↔	Verlängerungsteotomie an Karpalia und Metakarpalia	78.41.30↔	Sonstige plastische Rekonstruktion an Skapula, Klavikula, Rippen und Sternum, Implantation von vertikalen expandierbaren prothetischen Titanrippen [VEPTR]
78.35.00↔	Verlängerungsteotomie am Femur, n.n.bez.	78.42↔	Sonstige plastische Rekonstruktion am Humerus
78.35.10↔	Verlängerungsteotomie am Schenkelhals	78.43↔	Sonstige plastische Rekonstruktion an Radius und Ulna
78.35.19↔	Verlängerungsteotomie an sonstigen Teilen des Femur	78.44↔	Sonstige plastische Rekonstruktion an Karpalia und Metakarpalia
78.35.99↔	Verlängerungsteotomie am Femur, sonstige	78.45↔	Sonstige plastische Rekonstruktion am Femur
78.37↔	Verlängerungsteotomie an Tibia und Fibula	78.47.00↔	Sonstige plastische Rekonstruktion an Tibia und Fibula, n.n.bez.
78.38.00↔	Verlängerungsteotomie an Tarsalia und Metatarsalia, n.n.bez.	78.47.10↔	Sonstige plastische Rekonstruktion an Tibia
78.38.10↔	Verlängerungsteotomie am Calcaneus	78.47.20↔	Sonstige plastische Rekonstruktion an Fibula
78.38.19↔	Verlängerungsteotomie an sonstigen Tarsalia	78.47.99↔	Sonstige plastische Rekonstruktion an Tibia und Fibula, sonstige
78.38.20↔	Verlängerungsteotomie an Metatarsalia	78.48↔	Sonstige plastische Rekonstruktion an Tarsalia und Metatarsalia
78.38.99↔	Verlängerungsteotomie an Tarsalia und Metatarsalia, sonstige	78.49.11↔	Sonstige plastische Rekonstruktion an Phalangen der Hand
78.39.10↔	Verlängerungsteotomie an Phalangen der Hand	78.49.12↔	Sonstige plastische Rekonstruktion am Becken
78.39.30↔	Verlängerungsteotomie an Phalangen des Fusses	78.49.13↔	Sonstige plastische Rekonstruktion an Phalangen des Fusses
78.39.99↔	Verlängerungsteotomie an anderen näher bezeichneten Knochen, sonstige		
78.40↔	Sonstige plastische Rekonstruktion an Knochen, ohne Angabe der Lokalisation		

### Prozedur I33-3

78.10‡↔	Anlegen eines Fixateur externe, ohne Angabe der Lokalisation	84.72‡↔	Anlegen einer externen Fixationsvorrichtung, Ringsystem
84.71‡↔	Anlegen einer externen Fixationsvorrichtung, eindimensional	84.73‡↔	Anlegen einer gemischten Vorrichtung

### ADRG I36

### Beidseitige Implantation einer Endoprothese an Hüft- oder Kniegelenk

Mindestens eine Beidseitige Prozedur in Tabelle I36-1

### DRG I36Z

### Beidseitige Implantation einer Endoprothese an Hüft- oder Kniegelenk

### Prozedur I36-1

81.51.00↔	Implantation einer Totalendoprothese des Hüftgelenks, n.n.bez.	81.54.21↔	Erstimplantation einer Standard-Totalendoprothese des Kniegelenks
81.51.11↔	Erstimplantation einer Totalendoprothese des Hüftgelenks	81.54.22↔	Erstimplantation einer Sonder-Totalendoprothese des Kniegelenks
81.51.12↔	Erstimplantation einer Totalendoprothese des Hüftgelenks, Sonderprothese	81.54.23↔	Erstimplantation einer achsengeführten Totalendoprothese des Kniegelenks
81.51.99↔	Implantation einer Totalendoprothese des Hüftgelenks, sonstige	81.54.24↔	Erstimplantation einer unikondylären Schlittenprothese am Kniegelenk
81.52.00↔	Implantation einer Teilprothese des Hüftgelenks, Implantation von Teilkomponenten einer Hüftendoprothese, n.n.bez.	81.54.25↔	Erstimplantation einer bikondylären Schlittenprothese am Kniegelenk
81.52.21↔	Erstimplantation einer Monokopfprothese	81.54.26↔	Erstimplantation eines kondylären Femurschildes mit Patella-Rückflächenersatz
81.52.22↔	Erstimplantation einer Duokopfprothese		
81.52.31↔	Erstimplantation einer Stütz- resp. Pfannendachschale einer Hüftendoprothese		
81.52.99↔	Implantation einer Teilprothese des Hüftgelenks, Implantation von Teilkomponenten einer Hüftendoprothese, sonstige		

### ADRG I43

### Implantation oder vollständiger Wechsel einer Endoprothese am Kniegelenk

Prozedur in Tabelle I43-1

### DRG I43A

### Implantation einer Endoprothese am Kniegelenk mit äusserst schweren CC oder vollständiger Prothesenwechsel mit Neuimplantation

PCCL > 3 oder Prozedur in Tabelle I43-2

### DRG I43B

### Implantation einer Endoprothese am Kniegelenk

### Prozedur I43-1

81.54.21↔	Erstimplantation einer Standard-Totalendoprothese des Kniegelenks	81.54.23↔	Erstimplantation einer achsengeführten Totalendoprothese des Kniegelenks
81.54.22↔	Erstimplantation einer Sonder-Totalendoprothese des Kniegelenks	81.54.25↔	Erstimplantation einer bikondylären Schlittenprothese am Kniegelenk

81.54.31↔	Implantation einer Standard-Totalendoprothese des Kniegelenks bei einem Prothesenwechsel	81.54.33↔	Implantation einer achsengeführten Totalendoprothese des Kniegelenks bei einem Prothesenwechsel
81.54.32↔	Implantation einer Sonder-Totalendoprothese des Kniegelenks bei einem Prothesenwechsel	81.54.35↔	Implantation einer bikondylären Schlittenprothese bei einem Prothesenwechsel

**Prozedur I43-2**

81.54.31↔	Implantation einer Standard-Totalendoprothese des Kniegelenks bei einem Prothesenwechsel	81.54.33↔	Implantation einer achsengeführten Totalendoprothese des Kniegelenks bei einem Prothesenwechsel
81.54.32↔	Implantation einer Sonder-Totalendoprothese des Kniegelenks bei einem Prothesenwechsel	81.54.35↔	Implantation einer bikondylären Schlittenprothese bei einem Prothesenwechsel

**ADRG I44****Teilimplantation, teilweiser Wechsel oder Revision einer Endoprothese am Kniegelenk**

Prozedur in Tabelle I44-1

**DRG I44Z****Teilimplantation, teilweiser Wechsel oder Revision einer Endoprothese am Kniegelenk****Prozedur I44-1**

81.54.00↔	Implantation einer Endoprothese des Kniegelenks, n.n.bez.	81.54.45↔	Implantation der Tibia- oder Femurkomponenten, sowie des Inlays einer Sonder-Totalendoprothese oder einer achsengeführten Totalendoprothese des Knies, bei einem Wechsel
81.54.24↔	Erstimplantation einer unikondylären Schlittenprothese am Kniegelenk	81.54.46↔	Implantation eines isolierten Ersatzes der femoralen Gleitfläche bei einem Wechsel
81.54.26↔	Erstimplantation eines kondylären Femurschilds mit Patella-Rückflächenersatz	81.54.47↔	Implantation eines kondylären Femurschilds mit Patella-Rückflächenersatz bei einem Wechsel
81.54.27↔	Erstimplantation eines Patella-Rückflächenersatzes	81.54.99↔	Implantation einer Endoprothese des Kniegelenks, sonstige
81.54.28↔	Erstimplantation eines isolierten Ersatzes der femoralen Gleitfläche	81.55↔	Revision ohne Ersatz einer Knieprothese
81.54.34↔	Implantation einer unikondylären Schlittenprothese bei einem Prothesenwechsel		
81.54.42↔	Implantation eines Patella-Rückflächenersatz bei einem Wechsel		
81.54.43↔	Implantation des Inlays einer Knieprothese bei einem Wechsel		
81.54.44↔	Implantation der Tibia- oder Femurkomponenten, sowie des Inlays einer unikondylären, resp. bikondylären Schlittenprothese oder einer Standard-Totalendoprothese des Knies bei einem Wechsel		

**ADRG I45****Implantation und Ersatz einer Bandscheibenendoprothese**

Prozedur in Tabelle I45-1

**DRG I45A****Implantation und Ersatz einer Bandscheibenendoprothese, mehr als ein Segment**

Mindestens zwei Prozeduren in Tabelle I45-1

**DRG I45B****Implantation und Ersatz einer Bandscheibenendoprothese, weniger als 2 Segmente****Prozedur I45-1**

84.60↔	Einsetzen von Diskusprothese, nicht näher bezeichnet	84.65↔	Einsetzen von totaler Diskusprothese, lumbosakral
84.61↔	Einsetzen von partieller Diskusprothese, zervikal	84.66.10↔	Ersetzen von künstlicher Diskusprothese, zervikal
84.62↔	Einsetzen von totaler Diskusprothese, zervikal	84.68.10↔	Ersetzen von künstlicher Diskusprothese, lumbosakral
84.63↔	Einsetzen von Diskusprothese, thorakal	84.69.10↔	Ersetzen von künstlicher Diskusprothese
84.64↔	Einsetzen von partieller Diskusprothese, lumbosakral		

**ADRG I46**

**Implantation, Wechsel oder Revision einer Hüftendoprothese**

Mindestens eine Prozedur in Tabelle I46-1

**DRG I46A**

**Implantation, Wechsel oder Revision einer Hüftendoprothese mit äusserst schweren CC**

PCCL > 3

**DRG I46B**

**Implantation, Wechsel oder Revision einer Hüftendoprothese mit komplexem Eingriff oder Eingriff an mehreren Lokalisationen**

Prozedur in Tabelle I46-2 oder Eingriff an mehreren Lokalisationen

**DRG I46C**

**Implantation, Wechsel oder Revision einer Hüftendoprothese**

**Prozedur I46-1**

- |  |  |
|--|--|
| 80.05.00↔ Entfernen einer Hüftendoprothese, n.n.bez.   | 81.52.22↔ Erstimplantation einer Duokopfprothese   |
| 80.05.15↔ Entfernen einer Totalendoprothese des Hüftgelenks  | 81.52.31↔ Erstimplantation einer Stütz- resp. Pfannendachschale einer Hüftendoprothese                                       |
| 80.05.16↔ Entfernen einer Totalendoprothese des Hüftgelenks, Sonderprothese  | 81.52.41↔ Implantation einer Monokopfprothese bei einem Prothesenwechsel   |
| 80.05.17↔ Entfernen von Schaft, sowie Kopf einer Hüftendoprothese  | 81.52.42↔ Implantation einer Duokopfprothese bei einem Prothesenwechsel  |
| 80.05.18↔ Entfernen von Schaft, Kopf, sowie Inlay einer Hüftendoprothese   | 81.52.51↔ Implantation einer Stütz- resp. Pfannendachschale einer Hüftendoprothese bei einem Wechsel                         |
| 80.05.1a↔ Entfernen des Inlays einer Hüftendoprothese  | 81.52.52↔ Implantation des Inlays einer Hüftendoprothese bei einem Wechsel   |
| 80.05.1b↔ Entfernen des Kopfes einer Hüftendoprothese  | 81.52.53↔ Implantation des Kopfs einer Hüftendoprothese bei einem Wechsel  |
| 80.05.1c↔ Entfernen von Kopf sowie Inlay einer Hüftendoprothese  | 81.52.54↔ Implantation von Kopf sowie Inlay einer Hüftendoprothese bei einem Wechsel   |
| 80.05.1d↔ Entfernen von Kopf, Inlay sowie Pfanne einer Hüftendoprothese  | 81.52.55↔ Implantation von Kopf, Inlay sowie Pfanne einer Hüftendoprothese bei einem Wechsel                                 |
| 80.05.1e↔ Entfernen von Inlay sowie Pfanne einer Hüftendoprothese  | 81.52.56↔ Implantation von Inlay sowie Pfanne einer Hüftendoprothese bei einem Wechsel                                       |
| 80.05.1f↔ Entfernen von Stütz-, resp. Pfannendachschale sowie Pfanne einer Hüftendoprothese                                  | 81.52.57↔ Implantation von Stütz- resp. Pfannendachschale sowie Pfanne einer Hüftendoprothese bei einem Wechsel              |
| 80.05.1g↔ Entfernen von Stütz-, resp. Pfannendachschale, Pfanne sowie Kopf einer Hüftendoprothese                            | 81.52.58↔ Implantation von Stütz- resp. Pfannendachschale, Pfanne sowie Kopf einer Hüftendoprothese bei einem Wechsel        |
| 80.05.99↔ Entfernen einer Hüftendoprothese, sonstige   | 81.52.5a↔ Implantation von Schaft sowie Kopf einer Hüftendoprothese bei einem Wechsel  |
| 81.51.00↔ Implantation einer Totalendoprothese des Hüftgelenks, n.n.bez.   | 81.52.5b↔ Implantation von Schaft, Kopf sowie Inlay einer Hüftendoprothese bei einem Wechsel                                 |
| 81.51.11↔ Erstimplantation einer Totalendoprothese des Hüftgelenks   | 81.52.99↔ Implantation einer Teilprothese des Hüftgelenks, Implantation von Teilkomponenten einer Hüftendoprothese, sonstige |
| 81.51.12↔ Erstimplantation einer Totalendoprothese des Hüftgelenks, Sonderprothese   | 81.53↔ Revision ohne Ersatz einer Hüftendoprothese   |
| 81.51.13↔ Erstimplantation einer Oberflächenersatzprothese   |  |
| 81.51.21↔ Implantation einer Totalendoprothese des Hüftgelenks bei einem Prothesenwechsel                                    |  |
| 81.51.22↔ Implantation einer Totalendoprothese des Hüftgelenks, Sonderprothese bei einem Prothesenwechsel                    |  |
| 81.51.23↔ Implantation einer Oberflächenersatzprothese bei einem Prothesenwechsel  |  |
| 81.51.99↔ Implantation einer Totalendoprothese des Hüftgelenks, sonstige   |  |
| 81.52.00↔ Implantation einer Teilprothese des Hüftgelenks, Implantation von Teilkomponenten einer Hüftendoprothese, n.n.bez. |  |
| 81.52.21↔ Erstimplantation einer Monokopfprothese  |  |

**Prozedur I46-2**

- |   |   |
|---|---|
| 81.51.21↔ Implantation einer Totalendoprothese des Hüftgelenks bei einem Prothesenwechsel | 81.51.22↔ Implantation einer Totalendoprothese des Hüftgelenks, Sonderprothese bei einem Prothesenwechsel |
|---|---|

**ADRG I50**

**Gewebe- / Hauttransplantation, ausser an der Hand, ohne komplizierende Prozeduren, ohne Eingriff an mehreren Lokalisationen, ohne schweren Weichteilschaden, ohne schwere CC**

Keine Hauptdiagnose in Tabelle I50-1 und Prozedur in Tabelle I50-2

**DRG I50Z**

**Gewebe- / Hauttransplantation, ausser an der Hand, ohne komplizierende Prozeduren, ohne Eingriff an mehreren Lokalisationen, ohne schweren Weichteilschaden, ohne schwere CC**

**Hauptdiagnose I50-1**

C40.1	BNB kurze Knochen obere Extremität	M66.34	Spontanruptur von Beugesehnen Hand
D16.1	Gutart Neubildung kurze Knochen obere Extremität	M72.0	Fibromatose Palmarfaszie [Dupuytren-Kontraktur]
D21.1	So GNB Bgw/and Weichteilgew ob Extrem, Schulter	M86.04	Akute hämatogene Osteomyelitis Hand
M00.04	Arthrit/Polyarth d Staphylokokken Hand	M86.14	Sonstige akute Osteomyelitis Hand
M00.14	Arthrit/Polyarth d Pneumokokken Hand	M86.24	Subakute Osteomyelitis Hand
M00.24	Arthrit/Polyarth d sonst Streptokokken Hand	M86.34	Chron multifokale Osteomyelitis Hand
M00.84	Arthrit/Polyarth d sonst nbez bakt Erreger Hand	M86.44	Chron Osteomyelitis m Fistel, Hand
M00.94	Eitrige Arthritis, nnbez, Hand	M86.54	Sonst chron hämatogene Osteomyelitis Hand
M02.04	Arthritis nach intestinale Bypass Hand	M86.64	Sonstige chron Osteomyelitis Hand
M02.14	Postenteritische Arthritis Hand	M86.84	Sonstige Osteomyelitis Hand
M02.24	Arthritis nach Impfung Hand	M86.94	Osteomyelitis, nnbez, Hand
M02.34	Reiter-Krankheit Hand	M87.14	Knochennekrose d Arzneimittel Hand
M02.84	Sonst reaktive Arthritiden Hand	M87.24	Knochennekrose d vorangegang Trauma Hand
M02.94	Reaktive Arthritis, nnbez, Hand	M87.34	Sonst sek Knochennekrose Hand
M11.04	Apatit-rheumatismus Hand	M87.84	Sonstige Knochennekrose Hand
M11.14	Familiäre Chondrokalzinose Hand	M87.94	Knochennekrose, nnbez, Hand
M11.24	Sonst Chondrokalzinose Hand	M89.64	Osteopathie nach Poliomyelitis Hand
M11.84	Sonst nbez Kristall-Arthropathien Hand	Q69.0	Akzessorische(r) Finger
M11.94	Kristall-Arthropathie, nnbez, Hand	Q69.1	Akzessorische(r) Daumen
M12.14	Kaschin-Beck-KH Hand	Q70.1	Schwimmbildung an Fingern
M12.24	Villonoduläre Synovitis (pigmentiert) Hand	Q71.0	Angeborenes vollständiges Fehlen obere Extremität(en)
M12.34	Palindromer Rheumatismus Hand	Q71.1	Angeb Fehlen Ober- u Unterarm b vorhandener Hand
M12.44	Hydrops intermittens Hand	Q71.3	Angeborenes Fehlen Hand od ein/mehr Finger
M12.54	Traumatische Arthropathie Hand	Q71.6	Spalthand
M12.84	Sonst nbez Arthropathien, aonkl, Hand	S56.0	Verletz Beugemuskel/-sehne, Daumen, in Höhe Unterarm
M13.14	Monarthritis, aonkl, Hand	S56.1	Verletz Beugemuskel/-sehne ein/mehr, so Finger, i Höhe UA
M13.84	Sonst nbez Arthritis Hand	S56.3	Verletz Streck-/Abduktormusk/-sehne, Daumen, in Höhe UA
M13.94	Arthritis, nnbez, Hand	S56.4	Verletz Streckmusk/-sehne ein/mehr, so Finger, in Höhe UA
M18.0	Primäre Rhizarthrose, beidseitig	S62.20	Fraktur 1. Mittelhandknochen, Teil nnbez
M18.1	Sonstige primäre Rhizarthrose	S62.21	Fraktur 1. Mittelhandknochen, Basis
M18.2	Posttraumatische Rhizarthrose, beidseitig	S62.22	Fraktur 1. Mittelhandknochen, Schaft
M18.3	Sonstige posttraumatische Rhizarthrose	S62.23	Fraktur 1. Mittelhandknochen, Kollum
M18.4	Sonstige sekundäre Rhizarthrose, beidseitig	S62.24	Fraktur 1. Mittelhandknochen, Kopf
M18.5	Sonstige sekundäre Rhizarthrose	S62.30	Fraktur sonst Mittelhandknochens: Teil nnbez
M18.9	Rhizarthrose, nnbez	S62.31	Fraktur eines sonstigen Mittelhandknochens: Basis
M20.0	Deformität eines od mehrerer Finger	S62.32	Fraktur eines sonstigen Mittelhandknochens: Schaft
M21.84	Sonst nbez erworbene Deformitäten Hand	S62.33	Fraktur eines sonstigen Mittelhandknochens: Kollum
M21.94	Erworbene Deformität Hand, nnbez	S62.34	Fraktur eines sonstigen Mittelhandknochens: Kopf
M24.04	Freier Gelenkkörper Hand	S62.4	Multiple Frakturen Mittelhandknochen
M24.14	Sonst Gelenkknorpelschädigungen Hand	S62.50	Fraktur Daumen, Teil nnbez
M24.34	Patho Lux/Sublux Gelenk, aonkl, Hand	S62.51	Fraktur Daumen, proximale Phalanx
M24.44	Habit Lux/Sublux Gelenk Hand	S62.52	Fraktur Daumen, distale Phalanx
M24.54	Gelenkkontraktur Hand	S62.60	Fraktur eines sonstigen Fingers, Teil nnbez
M24.64	Ankylose ein Gelenk Hand	S62.61	Fraktur eines sonst Fingers, proximale Phalanx
M24.84	Sonst nbez Gelenkschädigungen, aonkl, Hand	S62.62	Fraktur eines sonstigen Fingers, mittlere Phalanx
M24.94	Gelenkschädigung, nnbez, Hand	S62.63	Fraktur eines sonstigen Fingers, distale Phalanx
M25.04	Hämarthros Hand	S62.7	Multiple Frakturen Finger
M25.14	Gelenkfistel Hand	S62.8	Fraktur sonst u nnbez Teile Handgelenk u Hand
M25.24	Schlottergelenk Hand	S63.10	Luxation Finger, Teil nnbez
M25.34	Sonst Instabilität ein Gelenk Hand	S63.11	Luxation Finger, Metakarpophalangeal (-Gelenk)
M25.44	Gelenkerguß Hand	S63.12	Luxation Finger, Interphalangeal (-Gelenk)
M25.54	Gelenkschmerz Hand	S63.2	Multiple Luxationen Finger
M25.64	Gelenksteife, aonkl, Hand	S63.4	Traumat Ruptur, Bänder Finger MCP-/InterphalGelenk
M25.74	Osteophyt Hand	S63.60	Verstauchung Zerrung ein/mehr Finger, Teil nnbez
M25.84	Sonstige nbez Gelenk-KH Hand	S63.61	Verstauch Zerr ein/mehr Finger, Metakarpophal(-Gelenk)
M25.94	Gelenk-KH, nnbez, Hand	S63.62	Verstauch Zerr ein/mehr Finger, Interphalangeal (-Gelenk)
M65.84	Sonst Synovitis u Tenosynovitis Hand	S63.68	Verstauchung Zerrung ein/mehr Finger, sonst Teile
M66.24	Spontanruptur von Strecksehnen Hand	S63.7	Verstauchung Zerrung sonst u nnbez Teile Hand
M66.30	Spontanruptur von Beugesehnen, mehrere Lok	T87.0	Komplik d replantierte (Teile der) obere(n) Extremität

**Prozedur I50-2**

83.82.10↔	Faszientransplantation, Kopf und Hals	83.82.16↔	Faszientransplantation, Untere Extremität
83.82.11↔	Faszientransplantation, Schulter und Axilla	83.82.19↔	Faszientransplantation, Andere Lokalisation
83.82.12↔	Faszientransplantation, Oberarm und Ellenbogen	83.82.20↔	Transplantation eines lokalen Muskel- oder Faszienlappens, Kopf und Hals
83.82.13↔	Faszientransplantation, Unterarm	83.82.21↔	Transplantation eines lokalen Muskel- oder Faszienlappens, Schulter und Axilla
83.82.14↔	Faszientransplantation, Brustwand, Bauch und Rücken		
83.82.15↔	Faszientransplantation, Leisten- und Genitalregion und Gesäss		

83.82.22↔	Transplantation eines lokalen Muskel- oder Faszienlappens, Oberarm und Ellenbogen	84.28↔	Oberschenkel-Replantation
83.82.23↔	Transplantation eines lokalen Muskel- oder Faszienlappens, Unterarm	84.29↔	Replantation einer Extremität, sonstige
83.82.24↔	Transplantation eines lokalen Muskel- oder Faszienlappens, Brustwand, Bauch und Rücken	84.99.14↔	Borggreve-Plastik
83.82.25↔	Transplantation eines lokalen Muskel- oder Faszienlappens, Leisten- und Genitalregion und Gesäss	86.63.10↔	Kleinflächiges Vollhauttransplantat an den Kopf (außer Lippe und Mund)
83.82.26↔	Transplantation eines lokalen Muskel- oder Faszienlappens, Untere Extremität	86.63.11↔	Kleinflächiges Vollhauttransplantat an den Hals
83.82.29↔	Transplantation eines lokalen Muskel- oder Faszienlappens, Andere Lokalisation	86.63.12↔	Kleinflächiges Vollhauttransplantat an Schulter und Oberarm
83.82.30↔	Transplantation eines osteomyokutanen oder osteofasziokutanen Lappens, Kopf und Hals	86.63.13↔	Kleinflächiges Vollhauttransplantat an den Unterarm
83.82.31↔	Transplantation eines osteomyokutanen oder osteofasziokutanen Lappens, Schulter und Axilla	86.63.15↔	Kleinflächiges Vollhauttransplantat an Brustwand, Bauch und Rücken
83.82.32↔	Transplantation eines osteomyokutanen oder osteofasziokutanen Lappens, Oberarm und Ellenbogen	86.63.16↔	Kleinflächiges Vollhauttransplantat an die Leisten- und Genitalregion
83.82.33↔	Transplantation eines osteomyokutanen oder osteofasziokutanen Lappens, Unterarm	86.63.17↔	Kleinflächiges Vollhauttransplantat an das Gesäss
83.82.34↔	Transplantation eines osteomyokutanen oder osteofasziokutanen Lappens, Brustwand, Bauch und Rücken	86.63.18↔	Kleinflächiges Vollhauttransplantat an Oberschenkel und Unterschenkel
83.82.35↔	Transplantation eines osteomyokutanen oder osteofasziokutanen Lappens, Leisten- und Genitalregion und Gesäss	86.63.19↔	Kleinflächiges Vollhauttransplantat an andere Lokalisation
83.82.36↔	Transplantation eines osteomyokutanen oder osteofasziokutanen Lappens, Untere Extremität	86.63.1a↔	Kleinflächiges Vollhauttransplantat am Fuss
83.82.39↔	Transplantation eines osteomyokutanen oder osteofasziokutanen Lappens, Andere Lokalisation	86.63.20↔	Grossflächiges Vollhauttransplantat an den Kopf (ausser Lippe und Mund)
83.82.40↔	Transplantation eines sonstigen Lappentransplantates mit mikrovaskulärer Anastomosierung aus Muskel oder Faszie, Kopf und Hals	86.63.21↔	Grossflächiges Vollhauttransplantat an den Hals
83.82.41↔	Transplantation eines sonstigen Lappentransplantates mit mikrovaskulärer Anastomosierung aus Muskel oder Faszie, Schulter und Axilla	86.63.22↔	Grossflächiges Vollhauttransplantat an Schulter und Oberarm
83.82.42↔	Transplantation eines sonstigen Lappentransplantates mit mikrovaskulärer Anastomosierung aus Muskel oder Faszie, Oberarm und Ellenbogen	86.63.23↔	Grossflächiges Vollhauttransplantat an den Unterarm
83.82.43↔	Transplantation eines sonstigen Lappentransplantates mit mikrovaskulärer Anastomosierung aus Muskel oder Faszie, Unterarm	86.63.25↔	Grossflächiges Vollhauttransplantat an Brustwand, Bauch und Rücken
83.82.44↔	Transplantation eines sonstigen Lappentransplantates mit mikrovaskulärer Anastomosierung aus Muskel oder Faszie, Brustwand, Bauch und Rücken	86.63.26↔	Grossflächiges Vollhauttransplantat an die Leisten- und Genitalregion
83.82.45↔	Transplantation eines sonstigen Lappentransplantates mit mikrovaskulärer Anastomosierung aus Muskel oder Faszie, Leisten- und Genitalregion und Gesäss	86.63.27↔	Grossflächiges Vollhauttransplantat an das Gesäss
83.82.46↔	Transplantation eines sonstigen Lappentransplantates mit mikrovaskulärer Anastomosierung aus Muskel oder Faszie, Untere Extremität	86.63.28↔	Grossflächiges Vollhauttransplantat an Oberschenkel und Unterschenkel
83.82.47↔	Transplantation eines sonstigen Lappentransplantates mit mikrovaskulärer Anastomosierung aus Muskel oder Faszie, Andere Lokalisation	86.63.29↔	Grossflächiges Vollhauttransplantat, andere Lokalisation
83.82.99↔	Muskel- oder Faszientransplantation, sonstige	86.63.2a↔	Grossflächiges Vollhauttransplantat an den Fuss
84.20↔	Replantation einer Extremität, n.n.bez.	86.63.99↔	Vollhauttransplantat an andere Lokalisationen, sonstige
84.21↔	Daumen-Replantation	86.65.10↔	Kleinflächige heterologe Hauttransplantation an den Kopf
84.22↔	Finger-Replantation (ausser Daumen)	86.65.11↔	Kleinflächige heterologe Hauttransplantation an den Hals
84.23.00↔	Replantation von Vorderarm, Handgelenk oder Hand, n.n.bez.	86.65.12↔	Kleinflächige heterologe Hauttransplantation an Schulter und Oberarm
84.23.10↔	Replantation von Vorderarm	86.65.13↔	Kleinflächige heterologe Hauttransplantation an den Unterarm
84.23.12↔	Replantation von der Mittelhand	86.65.14↔	Kleinflächige heterologe Hauttransplantation an die Hand
84.23.13↔	Replantation vom Handgelenk	86.65.15↔	Kleinflächige heterologe Hauttransplantation an Brustwand und Rücken
84.23.99↔	Replantation von Vorderarm, Handgelenk oder Hand, sonstige	86.65.16↔	Kleinflächige heterologe Hauttransplantation an die Bauchregion
84.24.00↔	Replantation im Ellenbogenbereich oder Oberarm, n.n.bez.	86.65.17↔	Kleinflächige heterologe Hauttransplantation an die untere Extremität
84.24.11↔	Replantation im Ellenbogenbereich	86.65.19↔	Kleinflächige heterologe Hauttransplantation an andere Lokalisation
84.24.12↔	Replantation vom Oberarm	86.65.20↔	Grossflächige heterologe Hauttransplantation am Kopf
84.24.99↔	Replantation im Ellenbogenbereich oder Oberarm, sonstige	86.65.21↔	Grossflächige heterologe Hauttransplantation am Hals
84.25↔	Zehen-Replantation	86.65.22↔	Grossflächige heterologe Hauttransplantation an Schulter und Oberarm
84.26↔	Fuss-Replantation	86.65.23↔	Grossflächige heterologe Hauttransplantation am Unterarm
84.27.00↔	Replantation von Unterschenkel oder Sprunggelenk, n.n.bez.	86.65.24↔	Grossflächige heterologe Hauttransplantation an der Hand
84.27.11↔	Replantation im Kniebereich	86.65.25↔	Grossflächige heterologe Hauttransplantation an Brustwand und Rücken
84.27.12↔	Replantation vom Unterschenkel	86.65.26↔	Grossflächige heterologe Hauttransplantation an der Bauchregion
84.27.99↔	Replantation von Unterschenkel oder Sprunggelenk, sonstige	86.65.27↔	Grossflächige heterologe Hauttransplantation an der unteren Extremität
		86.65.29↔	Grossflächige heterologe Hauttransplantation, andere Lokalisation
		86.65.30↔	Transplantation von Schweinehaut
		86.65.40↔	Permanenter Hautersatz durch zweischichtiges Dermis-Epidermis-Ersatzmaterial
		86.65.99↔	Heterologe Hauttransplantation, sonstige
		86.66.10↔	Kleinflächige homologe Hauttransplantation an den Kopf
		86.66.11↔	Kleinflächige homologe Hauttransplantation an den Hals
		86.66.12↔	Kleinflächige homologe Hauttransplantation an Schulter und Oberarm
		86.66.13↔	Kleinflächige homologe Hauttransplantation an den Unterarm
		86.66.14↔	Kleinflächige homologe Hauttransplantation an die Hand
		86.66.15↔	Kleinflächige homologe Hauttransplantation an Brustwand und Rücken
		86.66.16↔	Kleinflächige homologe Hauttransplantation an die Bauchregion



86.66.17↔	Kleinflächige homologe Hauttransplantation an die untere Extremität	86.75.12↔	Revision von gestieltem oder freiem Lappen oder freiem Hauttransplantat von Schulter und Oberarm
86.66.19↔	Kleinflächige homologe Hauttransplantation an andere Lokalisation	86.75.13↔	Revision von gestieltem oder freiem Lappen oder freiem Hauttransplantat des Unterarmes
86.66.20↔	Grossflächige homologe Hauttransplantation am Kopf	86.75.14↔	Revision von gestieltem oder freiem Lappen oder freiem Hauttransplantat der Hand
86.66.21↔	Grossflächige homologe Hauttransplantation am Hals	86.75.15↔	Revision von gestieltem oder freiem Lappen oder freiem Hauttransplantat der Brustwand und Rücken
86.66.22↔	Grossflächige homologe Hauttransplantation an Schulter und Oberarm	86.75.16↔	Revision von gestieltem oder freiem Lappen oder freiem Hauttransplantat der Bauchregion
86.66.23↔	Grossflächige homologe Hauttransplantation am Unterarm	86.75.17↔	Revision von gestieltem oder freiem Lappen oder freiem Hauttransplantat der unteren Extremität
86.66.24↔	Grossflächige homologe Hauttransplantation an der Hand	86.75.19↔	Revision von gestieltem oder freiem Lappen oder freiem Hauttransplantat anderer Lokalisation
86.66.25↔	Grossflächige homologe Hauttransplantation an Brustwand und Rücken	86.75.99↔	Revision von gestieltem oder freiem Lappen, sonstige
86.66.26↔	Grossflächige homologe Hauttransplantation an der Bauchregion	86.76.10↔	Grossflächige Dehnungsplastik am Kopf (ausser Lippe und Mund)
86.66.27↔	Grossflächige homologe Hauttransplantation an der unteren Extremität	86.76.11↔	Grossflächige Dehnungsplastik am Hals
86.66.29↔	Grossflächige homologe Hauttransplantation, andere Lokalisation	86.76.12↔	Grossflächige Dehnungsplastik an Schulter und Oberarm
86.66.99↔	Homologe Hauttransplantation, sonstige	86.76.13↔	Grossflächige Dehnungsplastik am Unterarm
86.72↔	Verschiebung eines gestielten Lappens	86.76.14↔	Grossflächige Dehnungsplastik an Brustwand und Rücken
86.74.20↔	Kleinflächige Verschiebe-Rotationsplastik am Kopf (außer Lippe und Mund)	86.76.15↔	Grossflächige Dehnungsplastik an der Bauchregion
86.74.21↔	Kleinflächige Verschiebe-Rotationsplastik am Hals	86.76.16↔	Grossflächige Dehnungsplastik an der Leisten- und Genitalregion
86.74.22↔	Kleinflächige Verschiebe-Rotationsplastik an Schulter und Oberarm	86.76.17↔	Grossflächige Dehnungsplastik am Gesäss
86.74.23↔	Kleinflächige Verschiebe-Rotationsplastik am Unterarm	86.76.19↔	Grossflächige Dehnungsplastik, andere Lokalisation
86.74.25↔	Kleinflächige Verschiebe-Rotationsplastik an Brustwand und Rücken	86.76.1a↔	Grossflächige Dehnungsplastik an Oberschenkel und Unterschenkel
86.74.26↔	Kleinflächige Verschiebe-Rotationsplastik an der Bauchregion	86.76.1b↔	Grossflächige Dehnungsplastik am Fuss
86.74.27↔	Kleinflächige Verschiebe-Rotationsplastik an der Leisten- und Genitalregion	86.76.20↔	Grossflächige Verschiebe-Rotationsplastik am Kopf (ausser Lippe und Mund)
86.74.28↔	Kleinflächige Verschiebe-Rotationsplastik am Gesäss	86.76.21↔	Grossflächige Verschiebe-Rotationsplastik am Hals
86.74.29↔	Kleinflächige Verschiebe-Rotationsplastik, an andere Lokalisationen	86.76.22↔	Grossflächige Verschiebe-Rotationsplastik an Schulter und Oberarm
86.74.2a↔	Kleinflächige Verschiebe-Rotationsplastik an Oberschenkel und Unterschenkel	86.76.23↔	Grossflächige Verschiebe-Rotationsplastik am Unterarm
86.74.2b↔	Kleinflächige Verschiebe-Rotationsplastik am Fuss	86.76.24↔	Grossflächige Verschiebe-Rotationsplastik an Brustwand und Rücken
86.74.30↔	Kleinflächige Transpositionsplastik am Kopf (außer Lippe und Mund)	86.76.25↔	Grossflächige Verschiebe-Rotationsplastik an der Bauchregion
86.74.31↔	Kleinflächige Transpositionsplastik am Hals	86.76.26↔	Grossflächige Verschiebe-Rotationsplastik an der Leisten- und Genitalregion
86.74.32↔	Kleinflächige Transpositionsplastik an Schulter und Oberarm	86.76.27↔	Grossflächige Verschiebe-Rotationsplastik am Gesäss
86.74.33↔	Kleinflächige Transpositionsplastik am Unterarm	86.76.28↔	Grossflächige Verschiebe-Rotationsplastik an Oberschenkel und Unterschenkel
86.74.34↔	Kleinflächige Transpositionsplastik an Brustwand und Rücken	86.76.29↔	Grossflächige Verschiebe-Rotationsplastik, andere Lokalisation
86.74.35↔	Kleinflächige Transpositionsplastik an der Bauchregion	86.76.2a↔	Grossflächige Verschiebe-Rotationsplastik am Fuss
86.74.36↔	Kleinflächige Transpositionsplastik an der Leisten- und Genitalregion	86.76.30↔	Grossflächige Transpositionsplastik am Kopf (ausser Lippe und Mund)
86.74.37↔	Kleinflächige Transpositionsplastik am Gesäss	86.76.31↔	Grossflächige Transpositionsplastik am Hals
86.74.38↔	Kleinflächige Transpositionsplastik an Oberschenkel und Unterschenkel	86.76.32↔	Grossflächige Transpositionsplastik an Schulter und Oberarm
86.74.39↔	Kleinflächige Transpositionsplastik, an andere Lokalisationen	86.76.33↔	Grossflächige Transpositionsplastik am Unterarm
86.74.3a↔	Kleinflächige Transpositionsplastik am Fuss	86.76.34↔	Grossflächige Transpositionsplastik an Brustwand und Rücken
86.74.40↔	Kleinflächige Insellappenplastik am Kopf (außer Lippe und Mund)	86.76.35↔	Grossflächige Transpositionsplastik an der Bauchregion
86.74.41↔	Kleinflächige Insellappenplastik am Hals	86.76.36↔	Grossflächige Transpositionsplastik an der Leisten- und Genitalregion
86.74.42↔	Kleinflächige Insellappenplastik an Schulter und Oberarm	86.76.37↔	Grossflächige Transpositionsplastik am Gesäss
86.74.43↔	Kleinflächige Insellappenplastik am Unterarm	86.76.38↔	Grossflächige Transpositionsplastik an Oberschenkel und Unterschenkel
86.74.44↔	Kleinflächige Insellappenplastik an Brustwand und Rücken	86.76.39↔	Grossflächige Transpositionsplastik, andere Lokalisation
86.74.45↔	Kleinflächige Insellappenplastik an der Bauchregion	86.76.3a↔	Grossflächige Transpositionsplastik am Fuss
86.74.46↔	Kleinflächige Insellappenplastik an der Leisten- und Genitalregion	86.76.40↔	Grossflächige Insellappenplastik am Kopf (ausser Lippe und Mund)
86.74.47↔	Kleinflächige Insellappenplastik am Gesäss	86.76.41↔	Grossflächige Insellappenplastik am Hals
86.74.48↔	Kleinflächige Insellappenplastik an Oberschenkel und Unterschenkel	86.76.42↔	Grossflächige Insellappenplastik an Schulter und Oberarm
86.74.49↔	Kleinflächige Insellappenplastik, an andere Lokalisationen	86.76.43↔	Grossflächige Insellappenplastik am Unterarm
86.74.4a↔	Kleinflächige Insellappenplastik am Fuss	86.76.44↔	Grossflächige Insellappenplastik an Brustwand und Rücken
86.74.99↔	Anbringen von gestieltem oder freiem Lappen an andere Lokalisationen, sonstige	86.76.45↔	Grossflächige Insellappenplastik an der Bauchregion
86.75.10↔	Revision von gestieltem oder freiem Lappen oder freiem Hauttransplantat des Kopfes	86.76.46↔	Grossflächige Insellappenplastik an der Leisten- und Genitalregion
86.75.11↔	Revision von gestieltem oder freiem Lappen oder freiem Hauttransplantat des Halses	86.76.47↔	Grossflächige Insellappenplastik am Gesäss
		86.76.48↔	Grossflächige Insellappenplastik an Oberschenkel und Unterschenkel
		86.76.49↔	Grossflächige Insellappenplastik, andere Lokalisation

86.76.4a↔	Grossflächige Insellappenplastik am Fuss	86.78.21↔	Anbringen von gestieltem regionalem Lappen oder gestieltem Fernlappen am Hals
86.76.99↔	Anbringen von gestieltem oder freiem Lappen an anderen Lokalisationen, grossflächig, sonstige	86.78.22↔	Anbringen von gestieltem regionalem Lappen oder gestieltem Fernlappen an Schulter und Oberarm
86.77.10↔	Sonstige lokale Lappenplastik am Kopf (außer Lippe und Mund)	86.78.23↔	Anbringen von gestieltem regionalem Lappen oder gestieltem Fernlappen am Unterarm
86.77.11↔	Sonstige lokale Lappenplastik am Hals	86.78.24↔	Anbringen von gestieltem regionalem Lappen oder gestieltem Fernlappen an Brustwand und Rücken
86.77.12↔	Sonstige lokale Lappenplastik an Schulter und Oberarm	86.78.25↔	Anbringen von gestieltem regionalem Lappen oder gestieltem Fernlappen an die Bauchregion
86.77.13↔	Sonstige lokale Lappenplastik am Unterarm	86.78.26↔	Anbringen von gestieltem regionalem Lappen oder gestieltem Fernlappen an der Leisten- und Genitalregion
86.77.14↔	Sonstige lokale Lappenplastik an Brustwand und Rücken	86.78.27↔	Anbringen von gestieltem regionalem Lappen oder gestieltem Fernlappen am Gesäss
86.77.15↔	Sonstige lokale Lappenplastik an der Bauchregion	86.78.28↔	Anbringen von gestieltem regionalem Lappen oder gestieltem Fernlappen an der unteren Extremität
86.77.16↔	Sonstige lokale Lappenplastik an der Leisten- und Genitalregion	86.78.29↔	Anbringen von gestieltem regionalem Lappen oder gestieltem Fernlappen an andere Lokalisation
86.77.17↔	Sonstige lokale Lappenplastik am Gesäss	86.78.40↔	Anbringen von sonstigem gestielten oder freien Lappen am Kopf (außer Lippe und Mund)
86.77.18↔	Sonstige lokale Lappenplastik an Oberschenkel und Unterschenkel	86.78.41↔	Anbringen von sonstigem gestielten oder freien Lappen am Hals
86.77.19↔	Sonstige lokale Lappenplastik, an andere Lokalisationen	86.78.42↔	Anbringen von sonstigem gestielten oder freien Lappen an Schulter und Oberarm
86.77.1a↔	Sonstige lokale Lappenplastik am Fuss	86.78.43↔	Anbringen von sonstigem gestielten oder freien Lappen am Unterarm
86.77.99↔	Anbringen von sonstiger lokaler Lappenplastik, sonstige	86.78.44↔	Anbringen von sonstigem gestielten oder freien Lappen an Brustwand und Rücken
86.78.10↔	Anbringen von freiem Lappen mit mikrovasculärer Anastomosierung am Kopf (außer Lippe und Mund)	86.78.45↔	Anbringen von sonstigem gestielten oder freien Lappen an die Bauchregion
86.78.11↔	Anbringen von freiem Lappen mit mikrovasculärer Anastomosierung am Hals	86.78.46↔	Anbringen von sonstigem gestielten oder freien Lappen an der Leisten- und Genitalregion
86.78.12↔	Anbringen von freiem Lappen mit mikrovasculärer Anastomosierung an Schulter und Oberarm	86.78.47↔	Anbringen von sonstigem gestielten oder freien Lappen am Gesäss
86.78.13↔	Anbringen von freiem Lappen mit mikrovasculärer Anastomosierung am Unterarm	86.78.48↔	Anbringen von sonstigem gestielten oder freien Lappen an der unteren Extremität
86.78.14↔	Anbringen von freiem Lappen mit mikrovasculärer Anastomosierung an Brustwand und Rücken	86.78.49↔	Anbringen von sonstigem gestielten oder freien Lappen an andere Lokalisation
86.78.15↔	Anbringen von freiem Lappen mit mikrovasculärer Anastomosierung an Bauchregion		
86.78.16↔	Anbringen von freiem Lappen mit mikrovasculärer Anastomosierung an der Leisten- und Genitalregion		
86.78.17↔	Anbringen von freiem Lappen mit mikrovasculärer Anastomosierung am Gesäss		
86.78.18↔	Anbringen von freiem Lappen mit mikrovasculärer Anastomosierung an der unteren Extremität		
86.78.19↔	Anbringen von freiem Lappen mit mikrovasculärer Anastomosierung an andere Lokalisation		
86.78.20↔	Anbringen von gestieltem regionalem Lappen oder gestieltem Fernlappen am Kopf (außer Lippe und Mund)		

**ADRG I54****Strahlentherapie bei Krankheiten und Störungen an Muskel-Skelett-System und Bindegewebe, weniger als 9 Bestrahlungen**

Prozedur in Tabelle I54-1 und Verweildauer &gt; 1 Tag

**DRG I54Z****Strahlentherapie bei Krankheiten und Störungen an Muskel-Skelett-System und Bindegewebe, weniger als 9 Bestrahlungen****Prozedur I54-1**

92.20↔	Infusion von flüssigem Radioisotop	92.24.02↔	Teleradiotherapie mit Photonen, Linearbeschleuniger, Halbkörperbestrahlung
92.21.00↔	Oberflächenstrahlentherapie, n.n.bez.	92.24.03↔	Teleradiotherapie mit Photonen, Linearbeschleuniger, Ganzkörperbestrahlung
92.21.01↔	Oberflächenstrahlentherapie, bis zu 2 Bestrahlungsfelder	92.24.04↔	Teleradiotherapie mit Photonen, Linearbeschleuniger, Intraoperative Strahlentherapie
92.21.02↔	Oberflächenstrahlentherapie, mehr als 2 Bestrahlungsfelder	92.24.09↔	Teleradiotherapie mit Photonen, Linearbeschleuniger, sonstige
92.22.00↔	Orthovoltstrahlentherapie, n.n.bez.	92.24.11↔	Teleradiotherapie mit Photonen, Linearbeschleuniger, mit bildgestützter Einstellung, bis zu 2 Bestrahlungsfelder
92.22.01↔	Orthovoltstrahlentherapie, bis zu 2 Bestrahlungsfelder	92.24.12↔	Teleradiotherapie mit Photonen, Linearbeschleuniger, mit bildgestützter Einstellung, mehr als 2 Bestrahlungsfelder
92.22.02↔	Orthovoltstrahlentherapie, mehr als 2 Bestrahlungsfelder	92.24.13↔	Teleradiotherapie mit Photonen, Linearbeschleuniger, mit bildgestützter Einstellung, 3D-geplante Bestrahlung
92.22.11↔	Intraoperative Röntgenstrahlentherapie, bis 300 kV	92.24.14↔	Teleradiotherapie mit Photonen, Linearbeschleuniger, mit bildgestützter Einstellung, intensitätsmodulierte Radiotherapie
92.22.12↔	Intraoperative Röntgenstrahlentherapie, 300 kV - < 1 MV	92.24.21↔	Teleradiotherapie mit Photonen, Linearbeschleuniger, ohne bildgestützte Einstellung, bis zu 2 Bestrahlungsfelder
92.22.19↔	Intraoperative Röntgenstrahlentherapie, sonstige	92.24.22↔	Teleradiotherapie mit Photonen, Linearbeschleuniger, ohne bildgestützte Einstellung, mehr als 2 Bestrahlungsfelder
92.23.00↔	Hochvoltstrahlentherapie, n.n.bez.	92.24.23↔	Teleradiotherapie mit Photonen, Linearbeschleuniger, ohne bildgestützte Einstellung, 3D-geplante Bestrahlung
92.23.01↔	Telekobaltgerät bis zu 2 Bestrahlungsfelder		
92.23.02↔	Telekobaltgerät 3 bis 4 Bestrahlungsfelder		
92.23.03↔	Telekobaltgerät mehr als 4 Bestrahlungsfelder oder 3D-geplante Bestrahlung		
92.23.08↔	Hochvoltstrahlentherapie, andere Isotope		
92.23.09↔	Telekobaltgerät, sonstige		
92.24.00↔	Teleradiotherapie mit Photonen, Linearbeschleuniger, n.n.bez.		
92.24.01↔	Teleradiotherapie mit Photonen, Linearbeschleuniger, Grossfeldbestrahlung		

92.24.24↔	Teleradiotherapie mit Photonen, Linearbeschleuniger, ohne bildgestützte Einstellung, intensitätsmodulierte Radiotherapie	92.27.40↔	Implantation oder Einsetzen radioaktiver Elemente (Brachytherapie mit umschlossenen Radionukliden), intraoperativ
92.24.30↔	Teleradiotherapie mit Photonen, hochkomplexe Radiotherapie mit spezialisierter Ausstattung	92.27.70↔	Radioaktive Moulagen, n.n.bez.
92.25.00↔	Teleradiotherapie mit Elektronen, Linearbeschleuniger, n.n.bez.	92.27.71↔	Radioaktive Moulagen, Konstruktion und Applikation von oberflächlichen radioaktiven Moulagen
92.25.01↔	Teleradiotherapie mit Elektronen, Linearbeschleuniger, Grossfeldbestrahlung	92.27.72↔	Radioaktive Moulagen, Konstruktion und Applikation von nicht auf der Körperoberfläche verwendeten Applikatoren
92.25.02↔	Teleradiotherapie mit Elektronen, Linearbeschleuniger, Halbkörperbestrahlung	92.27.73↔	Radioaktive Moulagen, Konstruktion und Applikation von Augenapplikatoren
92.25.03↔	Teleradiotherapie mit Elektronen, Linearbeschleuniger, Ganzkörperbestrahlung	92.27.79↔	Radioaktive Moulagen, sonstige
92.25.04↔	Teleradiotherapie mit Elektronen, Linearbeschleuniger, Intraoperative Strahlentherapie	92.28.00↔	Injektion, Instillation oder orale Gabe von Radioisotopen, n.n.bez.
92.25.09↔	Teleradiotherapie mit Elektronen, Linearbeschleuniger, sonstige	92.28.01↔	Instillation von offenen Radionukliden in Gelenke
92.25.11↔	Teleradiotherapie mit Elektronen, Linearbeschleuniger, mit bildgestützter Einstellung	92.28.02↔	Radiojodtherapie bis 1,2 GBq I-131, ohne Gabe von rekombinantem Thyreotropin (rh-TSH)
92.25.12↔	Teleradiotherapie mit Elektronen, Linearbeschleuniger, mit bildgestützter Einstellung, bis zu 2 Bestrahlungsfelder	92.28.03↔	Radiojodtherapie bis 1,2 GBq I-131, mit Gabe von rekombinantem Thyreotropin (rh-TSH)
92.25.13↔	Teleradiotherapie mit Elektronen, Linearbeschleuniger, mit bildgestützter Einstellung, mehr als 2 Bestrahlungsfelder	92.28.04↔	Radiojodtherapie über 1,2 bis unter 5 GBq I-131, ohne Gabe von rekombinantem Thyreotropin (rh-TSH)
92.25.14↔	Teleradiotherapie mit Elektronen, Linearbeschleuniger, mit bildgestützter Einstellung, 3D-geplante Bestrahlung	92.28.05↔	Radiojodtherapie über 1,2 bis unter 5 GBq I-131, mit Gabe von rekombinantem Thyreotropin (rh-TSH)
92.25.15↔	Teleradiotherapie mit Elektronen, Linearbeschleuniger, mit bildgestützter Einstellung, intensitätsmodulierte Radiotherapie	92.28.06↔	Radiojodtherapie mit 5 und mehr GBq I-131, ohne Gabe von rekombinantem Thyreotropin (rh-TSH)
92.25.21↔	Teleradiotherapie mit Elektronen, Linearbeschleuniger, ohne bildgestützte Einstellung, bis zu 2 Bestrahlungsfelder	92.28.07↔	Radiojodtherapie mit 5 und mehr GBq I-131, mit Gabe von rekombinantem Thyreotropin (rh-TSH)
92.25.22↔	Teleradiotherapie mit Elektronen, Linearbeschleuniger, ohne bildgestützte Einstellung, mehr als 2 Bestrahlungsfelder	92.28.11↔	Therapie mit offenen Radionukliden bei Knochenmetastasen
92.25.23↔	Teleradiotherapie mit Elektronen, Linearbeschleuniger, ohne bildgestützte Einstellung, 3D-geplante Bestrahlung	92.28.13↔	Radiorezeptortherapie mit DOTA-konjugierten Somatostatin-Analoga
92.25.24↔	Teleradiotherapie mit Elektronen, Linearbeschleuniger, ohne bildgestützte Einstellung, intensitätsmodulierte Radiotherapie	92.28.20↔	Radioimmuntherapie mit 90Y-Ibritumomab-Tiuxetan, parenteral
92.26.00↔	Teleradiotherapie mit anderen Partikelstrahlen, n.n.bez.	92.28.21↔	Gabe von Jod-131-MIBG (Metajodbenzylguanidin) parenteral
92.26.10↔	Protonentherapie, ohne bildgestützte Einstellung, bis zu 2 Bestrahlungsfelder	92.28.22↔	Radioimmuntherapie mit Iod 131 [I-131] tositumomab, parenteral
92.26.11↔	Protonentherapie, mit bildgestützter Einstellung, bis zu 2 Bestrahlungsfelder	92.28.23↔	Radioimmuntherapie mit sonstigen Antikörpern, parenteral
92.26.20↔	Protonentherapie, ohne bildgestützte Einstellung, mehr als 2 Bestrahlungsfelder	92.28.31↔	Selektive intravasculäre Radiochemoembolisation mit I-131-Lipiodol
92.26.21↔	Protonentherapie, mit bildgestützter Einstellung, mehr als 2 Bestrahlungsfelder	92.28.32↔	Selektive intravasculäre Radionuklidtherapie (SIRT) durch Embolisation von Yttrium-90-markierten Mikrosphären
92.26.99↔	Teleradiotherapie mit anderen Partikelstrahlen, sonstige	92.28.33↔	Endovaskuläre Brachytherapie mit Rhenium-188
92.27.00↔	Implantation oder Einsetzen radioaktiver Elemente (Brachytherapie mit umschlossenen Radionukliden), Körperoberfläche, sonstiger oder n.n.bez. Applikationsort	92.28.99↔	Injektion, Instillation oder orale Gabe von Radioisotopen, sonstige
92.27.10↔	Implantation oder Einsetzen radioaktiver Elemente (Brachytherapie mit umschlossenen Radionukliden), weibliche Geschlechtsorgane, n.n.bez.	92.29.00↔	Brachytherapie mit umschlossenen Radionukliden, n.n. bez.
92.27.11↔	Implantation oder Einsetzen radioaktiver Elemente (Brachytherapie mit umschlossenen Radionukliden), intrauterin	92.29.09↔	Brachytherapie mit umschlossenen Radionukliden, sonstige
92.27.12↔	Implantation oder Einsetzen radioaktiver Elemente (Brachytherapie mit umschlossenen Radionukliden), intravaginal	92.29.11↔	Interstitielle Brachytherapie mit Implantation von entfernbaren Strahlern in einer Ebene, niedrige Dosisleistung
92.27.13↔	Implantation oder Einsetzen radioaktiver Elemente (Brachytherapie mit umschlossenen Radionukliden), intrauterin und intravaginal kombiniert	92.29.12↔	Interstitielle Brachytherapie mit Implantation von entfernbaren Strahlern in einer Ebene, gepulste Dosisleistung (Pulsed dose rate)
92.27.21↔	Implantation oder Einsetzen radioaktiver Elemente (Brachytherapie mit umschlossenen Radionukliden), Körperoberfläche	92.29.13↔	Interstitielle Brachytherapie mit Implantation von entfernbaren Strahlern in einer Ebene, hohe Dosisleistung
92.27.22↔	Implantation oder Einsetzen radioaktiver Elemente (Brachytherapie mit umschlossenen Radionukliden), intrakavitär	92.29.19↔	Interstitielle Brachytherapie mit Implantation von entfernbaren Strahlern in einer Ebene, sonstige
92.27.23↔	Implantation oder Einsetzen radioaktiver Elemente (Brachytherapie mit umschlossenen Radionukliden), intraluminal	92.29.21↔	Interstitielle Brachytherapie mit Volumenimplantation von entfernbaren Strahlern in mehreren Ebenen, niedrige Dosisleistung
92.27.30↔	Implantation oder Einsetzen radioaktiver Elemente (Brachytherapie mit umschlossenen Radionukliden), Gefäss n.n.bez.	92.29.22↔	Interstitielle Brachytherapie mit Volumenimplantation von entfernbaren Strahlern in mehreren Ebenen, gepulste Dosisleistung (Pulsed dose rate)
92.27.31↔	Implantation oder Einsetzen radioaktiver Elemente (Brachytherapie mit umschlossenen Radionukliden), Koronargefäss	92.29.23↔	Interstitielle Brachytherapie mit Volumenimplantation von entfernbaren Strahlern in mehreren Ebenen, hohe Dosisleistung
92.27.39↔	Implantation oder Einsetzen radioaktiver Elemente (Brachytherapie mit umschlossenen Radionukliden), sonstiges Gefäss	92.29.24↔	Brachytherapie mit Implantation von entfernbaren Strahlern in mehreren Ebenen, hohe Dosisleistung, intraoperativ
		92.29.29↔	Interstitielle Brachytherapie mit Volumenimplantation von entfernbaren Strahlern in mehreren Ebenen, sonstige
		92.29.31↔	Interstitielle Brachytherapie mit Implantation von permanenten Strahlern, bis 10 Quellen
		92.29.32↔	Interstitielle Brachytherapie mit Implantation von permanenten Strahlern, von 11 bis 15 Quellen
		92.29.33↔	Interstitielle Brachytherapie mit Implantation von permanenten Strahlern, von 16 bis 20 Quellen
		92.29.34↔	Interstitielle Brachytherapie mit Implantation von permanenten Strahlern, von 21 bis 25 Quellen
		92.29.35↔	Interstitielle Brachytherapie mit Implantation von permanenten Strahlern, von 26 bis 30 Quellen

92.29.36↔	Interstitielle Brachytherapie mit Implantation von permanenten Strahlern, von 31 bis 35 Quellen	92.30.32↔	Stereotaktische Bestrahlung, einzeitig, extrazerebral, bildgestützte Einstellung
92.29.37↔	Interstitielle Brachytherapie mit Implantation von permanenten Strahlern, von 36 bis 40 Quellen	92.30.99↔	Stereotaktische Bestrahlung, einzeitig, sonstige
92.29.38↔	Interstitielle Brachytherapie mit Implantation von permanenten Strahlern, von 41 bis 45 Quellen	92.31.00↔	Radiochirurgie mit Photonen n.n. bez., zerebral
92.29.39↔	Interstitielle Brachytherapie mit Implantation von permanenten Strahlern, von 46 bis 50 Quellen	92.31.10↔	Radiochirurgie mit Photonen n.n. bez., extrazerebral
92.29.3a↔	Interstitielle Brachytherapie mit Implantation von permanenten Strahlern, von 51 bis 55 Quellen	92.32.00↔	Mehrquellige Photon-Radiochirurgie, n.n.bez.
92.29.3b↔	Interstitielle Brachytherapie mit Implantation von permanenten Strahlern, von 56 bis 60 Quellen	92.32.01↔	Mehrquellige Photon-Radiochirurgie, Gamma-knife
92.29.3c↔	Interstitielle Brachytherapie mit Implantation von permanenten Strahlern, von 61 bis 65 Quellen	92.33.00↔	Teilchen-Radiochirurgie, n.n.bez.
92.29.3d↔	Interstitielle Brachytherapie mit Implantation von permanenten Strahlern, von 66 bis 70 Quellen	92.33.01↔	Andere Hochvoltstrahlentherapie, stereotaktische Bestrahlung, einzeitig, zerebral
92.29.3e↔	Interstitielle Brachytherapie mit Implantation von permanenten Strahlern, von 71 und mehr Quellen	92.33.11↔	Andere Hochvoltstrahlentherapie, stereotaktische Bestrahlung, einzeitig, extrazerebral
92.29.40↔	Brachytherapie mit Oberflächenapplikatoren, n.n.bez.	92.39.01↔	Andere Hochvoltstrahlentherapie, stereotaktische Bestrahlung, fraktioniert, zerebral, n.n.bez.
92.29.49↔	Brachytherapie mit Oberflächenapplikatoren, sonstige	92.39.11↔	Andere Hochvoltstrahlentherapie, stereotaktische Bestrahlung, fraktioniert, extrazerebral, n.n.bez.
92.29.51↔	Entfernung von umschlossenen Radionukliden oder inaktiven Applikatoren unter Anästhesie	92.39.20↔	Andere Hochvoltstrahlentherapie, stereotaktische Bestrahlung, fraktioniert, zerebral, intensitätsmodulierte Radiotherapie
92.30.00↔	Stereotaktische Bestrahlung, einzeitig, n.n.bez.	92.39.21↔	Andere Hochvoltstrahlentherapie, stereotaktische Bestrahlung, fraktioniert, zerebral, intensitätsmodulierte Bogenbestrahlung (IMAT)
92.30.01↔	Stereotaktische Bestrahlung, einzeitig, zerebral, n.n.bez.	92.39.22↔	Andere Hochvoltstrahlentherapie, stereotaktische Bestrahlung, fraktioniert, zerebral, bildgestützte Einstellung
92.30.02↔	Stereotaktische Bestrahlung, einzeitig, extrazerebral, n.n.bez.	92.39.29↔	Andere Hochvoltstrahlentherapie, stereotaktische Bestrahlung, fraktioniert, zerebral, sonstige
92.30.20↔	Stereotaktische Bestrahlung, einzeitig, zerebral, intensitätsmodulierte Radiotherapie	92.39.30↔	Andere Hochvoltstrahlentherapie, stereotaktische Bestrahlung, fraktioniert, extrazerebral, intensitätsmodulierte Radiotherapie
92.30.21↔	Stereotaktische Bestrahlung, einzeitig, zerebral, intensitätsmodulierte Bogenbestrahlung (IMAT)	92.39.31↔	Andere Hochvoltstrahlentherapie, stereotaktische Bestrahlung, fraktioniert, extrazerebral, intensitätsmodulierte Bogenbestrahlung (IMAT)
92.30.22↔	Stereotaktische Bestrahlung, einzeitig, zerebral, bildgestützte Einstellung	92.39.32↔	Andere Hochvoltstrahlentherapie, stereotaktische Bestrahlung, fraktioniert, extrazerebral, bildgestützte Einstellung
92.30.30↔	Stereotaktische Bestrahlung, einzeitig, extrazerebral, intensitätsmodulierte Radiotherapie	92.39.39↔	Andere Hochvoltstrahlentherapie, stereotaktische Bestrahlung, fraktioniert, extrazerebral, sonstige
92.30.31↔	Stereotaktische Bestrahlung, einzeitig, extrazerebral, intensitätsmodulierte Bogenbestrahlung (IMAT)	92.41↔	Intraoperative Strahlentherapie mit Elektronen

**ADRG I59****Andere Eingriffe an den unteren Extremitäten und Humerus oder mässig komplexe Eingriffe an Ellenbogengelenk und Unterarm**

Mindestens eine Prozedur in Tabelle I59-1

**DRG I59Z****Andere Eingriffe an den unteren Extremitäten und Humerus oder mässig komplexe Eingriffe an Ellenbogengelenk und Unterarm****Prozedur I59-1**

77.91.11↔	Totale Resektion einer Rippe	79.12.19↔	Geschlossene Reposition einer distalen Radiusfraktur mit sonstiger innerer Knochenfixation (z.B. durch Schraube, Platte)
77.91.12↔	Totale Resektion einer Halsrippe	79.12.20↔	Geschlossene Reposition einer sonstigen Radiusfraktur durch Draht oder Zuggurtung/Cerclage
77.91.13↔	Totale Resektion des Sternums	79.12.21↔	Geschlossene Reposition einer sonstigen Radiusfraktur mit innerer Knochenfixation durch intramedullären Draht
78.01.20↔	Knochentransplantation an Rippen und Sternum, alle Eingriffe	79.12.22↔	Geschlossene Reposition einer sonstigen Radiusfraktur mit innerer Knochenfixation durch Marknagel
78.31↔	Verlängerungsosteotomie an Skapula und Klavikula	79.12.23↔	Geschlossene Reposition einer sonstigen Radiusfraktur mit innerer Knochenfixation mittels minimalinvasiver ballonassistierter Technik
78.41.00↔	Sonstige plastische Rekonstruktion an Skapula, Klavikula, Rippen und Sternum, n.n.bez.	79.12.29↔	Geschlossene Reposition einer sonstigen Radiusfraktur mit sonstiger innerer Knochenfixation (z.B. durch Schraube, Platte)
78.41.10↔	Sonstige plastische Rekonstruktion an Skapula und Klavikula	79.12.30↔	Geschlossene Reposition einer Ulnafraktur mit innerer Knochenfixation durch Draht oder Zuggurtung/Cerclage
78.41.20↔	Sonstige plastische Rekonstruktion an Rippen und Sternum	79.12.31↔	Geschlossene Reposition einer Ulnafraktur mit innerer Knochenfixation durch intramedullären Draht
78.51.00↔	Innere Knochenfixation ohne Reposition der Fraktur an Skapula, Klavikula, Rippen und Sternum, n.n.bez.	79.12.32↔	Geschlossene Reposition einer Ulnafraktur mit innerer Knochenfixation durch Marknagel
78.51.99↔	Innere Knochenfixation ohne Reposition der Fraktur an Skapula, Klavikula, Rippen und Sternum, sonstige	79.12.39↔	Geschlossene Reposition einer Ulnafraktur mit sonstiger innerer Knochenfixation (z.B. durch Schraube, Platte)
79.12.00↔	Geschlossene Reposition einer Fraktur an Radius und Ulna mit innerer Knochenfixation, n.n.bez.	79.12.99↔	Geschlossene Reposition einer Fraktur an Radius und Ulna mit innerer Knochenfixation, sonstige
79.12.10↔	Geschlossene Reposition einer distalen Radiusfraktur mit innerer Knochenfixation durch Draht oder Zuggurtung/Cerclage		
79.12.11↔	Geschlossene Reposition einer distalen Radiusfraktur mit innerer Knochenfixation durch intramedullären Draht		
79.12.12↔	Geschlossene Reposition einer distalen Radiusfraktur mit innerer Knochenfixation durch Marknagel		
79.12.13↔	Geschlossene Reposition einer distalen Radiusfraktur mit innerer Knochenfixation mittels minimalinvasiver ballonassistierter Technik		

80.80.00↔	Sonstige lokale Exzision oder Destruktion einer Gelenksläsion, n.n.bez.,	81.49.13↔	Refixation eines osteochondralen Fragmentes, Unteres Sprunggelenk, offen chirurgisch
80.80.11↔	Sonstige lokale Exzision oder Destruktion einer Gelenksläsion, Débridement	81.49.18↔	Knorpeltransplantation und Implantation von in-vitro hergestellten Gewebekulturen, Oberes Sprunggelenk, arthroskopisch
80.80.99↔	Sonstige lokale Exzision oder Destruktion einer Gelenksläsion, sonstige	81.49.19↔	Knorpeltransplantation und Implantation von in-vitro hergestellten Gewebekulturen, Oberes Sprunggelenk, offen chirurgisch
80.81.00↔	Sonstige lokale Exzision oder Destruktion einer Gelenksläsion an der Schulter, n.n.bez.	81.49.20↔	Knorpeltransplantation und Implantation von in-vitro hergestellten Gewebekulturen, Unteres Sprunggelenk, arthroskopisch
80.81.10↔	Débridement am Humeroglenoidalgelenk	81.49.21↔	Knorpeltransplantation und Implantation von in-vitro hergestellten Gewebekulturen, Unteres Sprunggelenk, offen chirurgisch
80.81.11↔	Zystenexstirpation am Humeroglenoidalgelenk	81.49.26↔	Subchondrale Knocheneröffnung, Oberes Sprunggelenk, arthroskopisch
80.81.19↔	Sonstige lokale Exzision oder Destruktion am Humeroglenoidalgelenk	81.49.27↔	Subchondrale Knocheneröffnung, Oberes Sprunggelenk, offen chirurgisch
80.81.20↔	Débridement am Akromioklavikulargelenk	81.49.28↔	Subchondrale Knocheneröffnung, Unteres Sprunggelenk, arthroskopisch
80.81.21↔	Zystenexstirpation am Akromioklavikulargelenk	81.49.29↔	Subchondrale Knocheneröffnung, Unteres Sprunggelenk, offen chirurgisch
80.81.29↔	Sonstige lokale Exzision oder Destruktion am Akromioklavikulargelenk	81.49.30↔	Subchondrale Knocheneröffnung mit Einbringen eines azellulären Implantats, oberes Sprunggelenk, arthroskopisch
80.81.99↔	Sonstige lokale Exzision oder Destruktion einer Gelenksläsion an der Schulter, sonstige	81.49.31↔	Subchondrale Knocheneröffnung mit Einbringen eines azellulären Implantats, unteres Sprunggelenk, arthroskopisch
80.82.00↔	Sonstige lokale Exzision oder Destruktion einer Gelenksläsion am Ellenbogen, n.n.bez.	81.49.32↔	Resektionsarthroplastik am Sprunggelenk
80.82.11↔	Débridement am Ellenbogengelenk	81.49.33↔	Refixation und Plastik am Kapselbandapparat des oberen Sprunggelenkes
80.82.12↔	Zystenexstirpation am Ellenbogengelenk	81.49.34↔	Subchondrale Knocheneröffnung mit Einbringen eines azellulären Implantats, oberes Sprunggelenk, offen chirurgisch
80.82.99↔	Sonstige lokale Exzision oder Destruktion einer Gelenksläsion am Ellenbogen, sonstige	81.49.35↔	Subchondrale Knocheneröffnung mit Einbringen eines azellulären Implantats, unteres Sprunggelenk, offen chirurgisch
80.87.00↔	Sonstige lokale Exzision oder Destruktion einer Gelenksläsion am Sprunggelenk, n.n.bez.	81.49.99↔	Sonstige Rekonstruktion am Sprunggelenk, sonstige
80.87.11↔	Débridement am oberen Sprunggelenk	81.94↔	Naht an Kapsel oder Ligament von Sprunggelenk oder Fuss
80.87.12↔	Zystenexstirpation am oberen Sprunggelenk	84.27.00↔	Replantation von Unterschenkel oder Sprunggelenk, n.n.bez.
80.87.19↔	Sonstige lokale Exzision oder Destruktion einer Gelenksläsion am oberen Sprunggelenk	84.27.11↔	Replantation im Kniebereich
80.87.21↔	Débridement am unteren Sprunggelenk	84.27.12↔	Replantation vom Unterschenkel
80.87.22↔	Zystenexstirpation am unteren Sprunggelenk	84.27.99↔	Replantation von Unterschenkel oder Sprunggelenk, sonstige
80.87.29↔	Sonstige lokale Exzision oder Destruktion einer Gelenksläsion am unteren Sprunggelenk		
80.87.99↔	Sonstige lokale Exzision oder Destruktion einer Gelenksläsion am Sprunggelenk, sonstige		
81.49.10↔	Refixation eines osteochondralen Fragmentes, Oberes Sprunggelenk, arthroskopisch		
81.49.11↔	Refixation eines osteochondralen Fragmentes, Oberes Sprunggelenk, offen chirurgisch		
81.49.12↔	Refixation eines osteochondralen Fragmentes, Unteres Sprunggelenk, arthroskopisch		

**ADRG I60****Frakturen am Femurschaft, Alter < 3 Jahre**

Hauptdiagnose in Tabelle I60-1 und Alter &lt; 3 Jahre

**DRG I60Z****Frakturen am Femurschaft, Alter < 3 Jahre****Hauptdiagnose I60-1**

S72.3 Fraktur Femurschaft

**ADRG I64****Osteomyelitis**

Hauptdiagnose in Tabelle I64-1

**DRG I64A****Osteomyelitis, Alter < 16 Jahre**

Alter &lt; 16 Jahre

**DRG I64B****Osteomyelitis, Alter > 15 Jahre, mit schweren CC oder Alter > 74 Jahre**

Alter &gt; 74 Jahre oder PCCL &gt; 2

**DRG I64C****Osteomyelitis, Alter > 15 Jahre und Alter < 75 Jahre****Hauptdiagnose I64-1**

A18.0	Tuberkulose Knochen u Gelenke	M86.54	Sonst chron hämatogene Osteomyelitis Hand
M46.20	Wirbelosteomyelitis, mehrere Lok	M86.55	Sonst chron hämatogene Osteomyelitis Becken/OS
M46.21	Wirbelosteomyelitis, Okzipito-Atlanto-Axialbereich	M86.56	Sonst chron hämatogene Osteomyelitis Unterschenkel
M46.22	Wirbelosteomyelitis, Zervikalbereich	M86.57	Sonst chron hämatogene Osteomyelitis Knöchel/Fuß
M46.23	Wirbelosteomyelitis, Zervikothorakalbereich	M86.58	Sonst chron hämatogene Osteomyelitis, sonst Lok
M46.24	Wirbelosteomyelitis, Thorakalbereich	M86.59	Sonst chron hämatogene Osteomyelitis, nnbez Lok
M46.25	Wirbelosteomyelitis, Thorakolumbalbereich	M86.60	Sonstige chron Osteomyelitis, mehrere Lok
M46.26	Wirbelosteomyelitis, Lumbalbereich	M86.61	Sonstige chron Osteomyelitis Schulterregion
M46.27	Wirbelosteomyelitis, Lumbosakralbereich	M86.62	Sonstige chron Osteomyelitis Oberarm
M46.28	Wirbelosteomyelitis, Sakral-/Sakrokokzygealbereich	M86.63	Sonstige chron Osteomyelitis Unterarm
M46.29	Wirbelosteomyelitis, nnbez Lokalisation	M86.64	Sonstige chron Osteomyelitis Hand
M86.00	Akute hämatogene Osteomyelitis, mehrere Lok	M86.65	Sonstige chron Osteomyelitis Becken/Oberschenkel
M86.01	Akute hämatogene Osteomyelitis Schulterregion	M86.66	Sonstige chron Osteomyelitis Unterschenkel
M86.02	Akute hämatogene Osteomyelitis Oberarm	M86.67	Sonstige chron Osteomyelitis Knöchel/Fuß
M86.03	Akute hämatogene Osteomyelitis Unterarm	M86.68	Sonstige chron Osteomyelitis, sonst Lok
M86.04	Akute hämatogene Osteomyelitis Hand	M86.69	Sonstige chron Osteomyelitis, nnbez Lok
M86.05	Akute hämatogene Osteomyelitis Becken/OS	M86.80	Sonstige Osteomyelitis, mehrere Lokalisationen
M86.06	Akute hämatogene Osteomyelitis Unterschenkel	M86.81	Sonstige Osteomyelitis Schulterregion
M86.07	Akute hämatogene Osteomyelitis Knöchel/Fuß	M86.82	Sonstige Osteomyelitis Oberarm
M86.08	Akute hämatogene Osteomyelitis, sonst Lok	M86.83	Sonstige Osteomyelitis Unterarm
M86.09	Akute hämatogene Osteomyelitis, nnbez Lok	M86.84	Sonstige Osteomyelitis Hand
M86.10	Sonstige akute Osteomyelitis, mehrere Lok	M86.85	Sonstige Osteomyelitis Beckenregion/Oberschenkel
M86.11	Sonstige akute Osteomyelitis Schulterregion	M86.86	Sonstige Osteomyelitis Unterschenkel
M86.12	Sonstige akute Osteomyelitis Oberarm	M86.87	Sonstige Osteomyelitis Knöchel/Fuß
M86.13	Sonstige akute Osteomyelitis Unterarm	M86.88	Sonstige Osteomyelitis, sonstige Lokalisation
M86.14	Sonstige akute Osteomyelitis Hand	M86.89	Sonstige Osteomyelitis, nnbez Lokalisationen
M86.15	Sonstige akute Osteomyelitis Becken/Oberschenkel	M86.90	Osteomyelitis, nnbez, mehrere Lokalisationen
M86.16	Sonstige akute Osteomyelitis Unterschenkel	M86.91	Osteomyelitis, nnbez, Schulterregion
M86.17	Sonstige akute Osteomyelitis Knöchel/Fuß	M86.92	Osteomyelitis, nnbez, Oberarm
M86.18	Sonstige akute Osteomyelitis, sonstige Lok	M86.93	Osteomyelitis, nnbez, Unterarm
M86.19	Sonstige akute Osteomyelitis, nnbez Lokalisationen	M86.94	Osteomyelitis, nnbez, Hand
M86.20	Subakute Osteomyelitis, mehrere Lokalisationen	M86.95	Osteomyelitis, nnbez, Beckenregion/Oberschenkel
M86.21	Subakute Osteomyelitis Schulterregion	M86.96	Osteomyelitis, nnbez, Unterschenkel
M86.22	Subakute Osteomyelitis Oberarm	M86.97	Osteomyelitis, nnbez, Knöchel/Fuß
M86.23	Subakute Osteomyelitis Unterarm	M86.98	Osteomyelitis, nnbez, sonstige Lokalisation
M86.24	Subakute Osteomyelitis Hand	M86.99	Osteomyelitis, nnbez, nnbez Lokalisationen
M86.25	Subakute Osteomyelitis Beckenregion/Oberschenkel	M87.10	Knochennekrose d Arzneimittel, mehrere Lok
M86.26	Subakute Osteomyelitis Unterschenkel	M87.11	Knochennekrose d Arzneimittel Schulterregion
M86.27	Subakute Osteomyelitis Knöchel/Fuß	M87.12	Knochennekrose d Arzneimittel Oberarm
M86.28	Subakute Osteomyelitis, sonstige Lokalisation	M87.13	Knochennekrose d Arzneimittel Unterarm
M86.29	Subakute Osteomyelitis, nnbez Lokalisationen	M87.14	Knochennekrose d Arzneimittel Hand
M86.30	Chron multifokale Osteomyelitis, mehrere Lok	M87.15	Knochennekrose d Arzneimittel Becken/Oberschenkel
M86.31	Chron multifokale Osteomyelitis Schulterregion	M87.16	Knochennekrose d Arzneimittel Unterschenkel
M86.32	Chron multifokale Osteomyelitis Oberarm	M87.17	Knochennekrose d Arzneimittel Knöchel/Fuß
M86.33	Chron multifokale Osteomyelitis Unterarm	M87.18	Knochennekrose d Arzneimittel, sonst Lok
M86.34	Chron multifokale Osteomyelitis Hand	M87.19	Knochennekrose d Arzneimittel, nnbez Lok
M86.35	Chron multifokale Osteomyelitis Becken/Oberschenkel	M87.20	Knochennekrose d vorangegang Trauma, mehrere Lok
M86.36	Chron multifokale Osteomyelitis Unterschenkel	M87.21	Knochennekrose d vorangegang Trauma Schulterregion
M86.37	Chron multifokale Osteomyelitis Knöchel/Fuß	M87.22	Knochennekrose d vorangegang Trauma Oberarm
M86.38	Chron multifokale Osteomyelitis, sonst Lok	M87.23	Knochennekrose d vorangegang Trauma Unterarm
M86.39	Chron multifokale Osteomyelitis, nnbez Lok	M87.24	Knochennekrose d vorangegang Trauma Hand
M86.40	Chron Osteomyelitis m Fistel, mehrere Lok	M87.25	Knochennekrose d vorangegang Trauma Becken/OS
M86.41	Chron Osteomyelitis m Fistel, Schulterregion	M87.26	Knochennekrose d vorangegang Trauma Unterschenkel
M86.42	Chron Osteomyelitis m Fistel, Oberarm	M87.27	Knochennekrose d vorangegang Trauma Knöchel/Fuß
M86.43	Chron Osteomyelitis m Fistel, Unterarm	M87.28	Knochennekrose d vorangegang Trauma, sonst Lok
M86.44	Chron Osteomyelitis m Fistel, Hand	M87.29	Knochennekrose d vorangegang Trauma, nnbez Lok
M86.45	Chron Osteomyelitis m Fistel, Becken/Oberschenkel	M87.30	Sonst sek Knochennekrose, mehrere Lok
M86.46	Chron Osteomyelitis m Fistel, Unterschenkel	M87.31	Sonst sek Knochennekrose Schulterregion
M86.47	Chron Osteomyelitis m Fistel, Knöchel/Fuß	M87.32	Sonst sek Knochennekrose Oberarm
M86.48	Chron Osteomyelitis m Fistel, sonst Lok	M87.33	Sonst sek Knochennekrose Unterarm
M86.49	Chron Osteomyelitis m Fistel, nnbez Lok	M87.34	Sonst sek Knochennekrose Hand
M86.50	Sonst chron hämatogene Osteomyelitis, mehrere Lok	M87.35	Sonst sek Knochennekrose Becken/OS
M86.51	Sonst chron hämatogene Osteomyelitis Schulterregion	M87.36	Sonst sek Knochennekrose Unterschenkel
M86.52	Sonst chron hämatogene Osteomyelitis Oberarm	M87.37	Sonst sek Knochennekrose Knöchel/Fuß
M86.53	Sonst chron hämatogene Osteomyelitis Unterarm	M87.38	Sonst sek Knochennekrose, sonst Lok

M87.39	Sonst sek Knochennekrose, nnbez Lok	M87.90	Knochennekrose, nnbez, mehrere Lokalisationen
M87.80	Sonstige Knochennekrose, mehrere Lokalisationen	M87.91	Knochennekrose, nnbez, Schulterregion
M87.81	Sonstige Knochennekrose Schulterregion	M87.92	Knochennekrose, nnbez, Oberarm
M87.82	Sonstige Knochennekrose Oberarm	M87.93	Knochennekrose, nnbez, Unterarm
M87.83	Sonstige Knochennekrose Unterarm	M87.94	Knochennekrose, nnbez, Hand
M87.84	Sonstige Knochennekrose Hand	M87.95	Knochennekrose, nnbez, Beckenreg/Oberschenkel
M87.85	Sonstige Knochennekrose Beckenregion/OS	M87.96	Knochennekrose, nnbez, Unterschenkel
M87.86	Sonstige Knochennekrose Unterschenkel	M87.97	Knochennekrose, nnbez, Knöchel/Fuß
M87.87	Sonstige Knochennekrose Knöchel/Fuß	M87.98	Knochennekrose, nnbez, sonstige Lokalisation
M87.88	Sonstige Knochennekrose, sonstige Lokalisation	M87.99	Knochennekrose, nnbez, nnbez Lokalisationen
M87.89	Sonstige Knochennekrose, nnbez Lokalisationen		

**ADRG I65****Bösartige Neubildung des Bindegewebes einschliesslich pathologischer Fraktur**

Hauptdiagnose in Tabelle I65-1

**DRG I65A****Bösartige Neubildung des Bindegewebes einschliesslich pathologischer Fraktur, Alter < 17 Jahre oder mit äusserst schweren CC oder mit hochkomplexer Chemotherapie**

Alter &lt; 17 Jahre oder PCCL &gt; 3 oder Prozedur in Tabelle I65-2

**DRG I65B****Bösartige Neubildung des Bindegewebes einschliesslich pathologischer Fraktur, Alter > 16 Jahre**08  
I65**Diagnose I65-1**

C40.0	BNB Skapula u lange Knochen obere Extremität	M48.40	Ermüdungsbruch Wirbel, mehrere Lok WS
C40.1	BNB kurze Knochen obere Extremität	M48.41	Ermüdungsbruch Wirbel, Okzipito-Atlanto-Axialbereich
C40.2	BNB lange Knochen untere Extremität	M48.42	Ermüdungsbruch Wirbels, Zervikalbereich
C40.3	BNB kurze Knochen untere Extremität	M48.43	Ermüdungsbruch Wirbel, Zervikothorakalbereich
C40.8	BNB: Knochen u Gelenkknorpel Extrem, mehr TeilB überlapp	M48.44	Ermüdungsbruch Wirbel, Thorakalbereich
C40.9	BNB: Knochen u Gelenkknorpel Extrem, nnbez	M48.45	Ermüdungsbruch Wirbel, Thorakolumbalbereich
C41.01	BNB des Knochens und des Gelenkknorpels: Kraniofazial	M48.46	Ermüdungsbruch Wirbel, Lumbalbereich
C41.02	BNB des Knochens und des Gelenkknorpels: Maxillofazial	M48.47	Ermüdungsbruch Wirbel, Lumbosakralbereich
C41.1	BNB des Knochens u des Gelenkknorpels: Unterkieferknoch	M48.48	Ermüdungsbruch Wirbel, Sakral-/Sakrokokzygealbereich
C41.2	BNB des Knochens und des Gelenkknorpels: Wirbelsäule	M48.49	Ermüdungsbruch Wirbel, nnbez Lokalisation
C41.30	BNB Knochen u Gelenkknorpel: Rippen	M48.50	WK-Kompr, aonkl, mehrere Lok WS
C41.31	BNB Knochen u Gelenkknorpel: Sternum	M48.51	WK-Kompr, aonkl, Okzipito-Atlanto-Axialbereich
C41.32	BNB Knochen u Gelenkknorpel: Klavikula	M48.52	Wirbelkörperkompression, aonkl, Zervikalbereich
C41.4	BNB des Knochens u des Gelenkknorpels: Beckenknochen	M48.53	WK-Kompr, aonkl, Zervikothorakalbereich
C41.8	BNB: Knochen u Gelenkknorpel, mehrere Teilber überlapp	M48.54	Wirbelkörperkompression, aonkl, Thorakalbereich
C41.9	BNB: Knochen und Gelenkknorpel, nicht näher bezeichnet	M48.55	WK-Kompr, aonkl, Thorakolumbalbereich
C45.7	Mesotheliom sonst Lok	M48.56	Wirbelkörperkompression, aonkl, Lumbalbereich
C45.9	Mesotheliom, nnbez	M48.57	Wirbelkörperkompression, aonkl, Lumbosakralbereich
C47.0	BNB: Periphere Nerven Kopf, Gesicht u Hals	M48.58	WK-Kompr, aonkl, Sakral-/Sakrokokzygealbereich
C47.1	BNB: Periph Nerven obere Extremität, einschließl Schulter	M48.59	Wirbelkörperkompression, aonkl, nnbez Lokalisation
C47.2	BNB: Periphere Nerven untere Extremität, einschli Hüfte	M84.30	Streißfraktur, aonkl, mehrere Lokalisationen
C47.3	Bösartige Neubildung: Periphere Nerven des Thorax	M84.31	Streißfraktur, aonkl, Schulterregion
C47.4	Bösartige Neubildung: Periphere Nerven des Abdomens	M84.32	Streißfraktur, aonkl, Oberarm
C47.5	Bösartige Neubildung: Periphere Nerven des Beckens	M84.33	Streißfraktur, aonkl, Unterarm
C47.6	BNB: Periphere Nerven des Rumpfes, nnbez	M84.34	Streißfraktur, aonkl, Hand
C47.8	BNB: Periph Nerv/autonom Nervensyst, mehr TeilB überlapp	M84.35	Streißfraktur, aonkl, Beckenregion/Oberschenkel
C47.9	BNB: Periphere Nerven/autonom Nervensystem, nnbez	M84.36	Streißfraktur, aonkl, Unterschenkel
C49.0	BNB: Bindegewebe u and Weichteilgew Kopf/Gesicht/Hals	M84.37	Streißfraktur, aonkl, Knöchel/Fuß
C49.1	BNB: Bindegew u and WeichtGew ob Extr, einschli Schult	M84.38	Streißfraktur, aonkl, sonstige Lokalisation
C49.2	BNB: Bindegew u and WeichtGew unter Extr, einschli Hüfte	M84.39	Streißfraktur, aonkl, nnbez Lokalisationen
C49.3	BNB: Bindegewebe und andere Weichteilgewebe des Thorax	M84.40	Pathologische Fraktur, aonkl, mehrere Lok
C49.4	BNB: Bindegewebe u andere WeichtGew des Abdomens	M84.41	Pathologische Fraktur, aonkl, Schulterregion
C49.5	BNB: Bindegewebe u andere WeichtGewebe des Beckens	M84.42	Pathologische Fraktur, aonkl, Oberarm
C49.6	BNB: Bindegew u and WeichtGewebe des Rumpfes, nnbez	M84.43	Pathologische Fraktur, aonkl, Unterarm
C49.8	BNB: Bindegew u and WeichtGew, mehr Teilber überlapp	M84.44	Pathologische Fraktur, aonkl, Hand
C49.9	BNB: Bindegewebe und andere Weichteilgewebe, nnbez	M84.45	Pathologische Fraktur, aonkl, Becken/OS
C79.5	Sekundäre BNB Knochen u Knochenmark	M84.46	Pathologische Fraktur, aonkl, Unterschenkel
D48.0	NB unsich/unbek Verhalt Knoch u Gelenkknorpel	M84.47	Pathologische Fraktur, aonkl, Knöchel/Fuß
D48.1	NB unsich/unbek Verhalt Bgw/and Weichteilgew	M84.48	Pathologische Fraktur, aonkl, sonstige Lok
D48.2	NB unsich/unbek Verhalt periph Nerv aut Nervensys	M84.49	Pathologische Fraktur, aonkl, nnbez Lokalisationen
M31.2	Letales Mittelliniengranulom		

**Prozedur I65-2**

99.25.10†↔ Hochgradig komplexe und intensive Blockchemotherapie: ein Chemotherapieblock während eines stationären Aufenthaltes

99.25.11†↔ Hochgradig komplexe und intensive Blockchemotherapie: zwei Chemotherapieblöcke während eines stationären Aufenthaltes

**ADRG I66****Andere Erkrankungen des Bindegewebes oder Frakturen an Becken und Schenkelhals**

Hauptdiagnose in Tabelle I66-1 oder Hauptdiagnose in Tabelle I66-2

**DRG I66A****Andere Erkrankungen des Bindegewebes, mehr als ein Belegungstag mit äusserst schweren CC**

Verweildauer &gt; 1 Tag und Hauptdiagnose in Tabelle I66-1 und PCCL &gt; 3

**DRG I66B****Andere Erkrankungen des Bindegewebes, mehr als ein Belegungstag oder Frakturen an Becken und Schenkelhals, ab einem Belegungstag**

Verweildauer &gt; 1 Tag oder Hauptdiagnose in Tabelle I66-2

**DRG I66C****Andere Erkrankungen des Bindegewebes, ein Belegungstag****Hauptdiagnose I66-1**

E85.0	Nichtneuropathische heredofamiliäre Amyloidose	M05.31	Seropos chron Polya m Bet so Org/-syst, Schulterreg
E85.1	Neuropathische heredofamiliäre Amyloidose	M05.32	Seropos chron Polya m Bet so Org/-syst, Oberarm
E85.2	Heredofamiliäre Amyloidose, nnbez	M05.33	Seropos chron Polya m Bet so Org/-syst, Unterarm
E85.3	Sekundäre systemische Amyloidose	M05.34	Seropos chron Polya m Bet so Org/-syst, Hand
E85.4	Organbegrenzte Amyloidose	M05.35	Seropos chron Polya m Bet so Org/-syst, Beck/OSchenk
E85.8	Sonstige Amyloidose	M05.36	Seropos chron Polya m Bet so Org/-syst, Unterschenk
E85.9	Amyloidose, nnbez	M05.37	Seropos chron Polya m Bet so Org/-syst, Knöchel/Fuß
I00	Rheumatisches Fieber ohne Angabe Herzbeteiligung	M05.38	Seropos chron Polya m Bet so Org/-syst, sonst Lok
I73.0	Raynaud-Syndrom	M05.39	Seropos chron Polya m Bet so Org/-syst, nnbez Lok
I77.6	Arteriitis, nnbez	M06.10	Adulte Form Still-KH, mehrere Lok
L40.5	Psoriasis-Arthropathie	M06.11	Adulte Form Still-KH, Schulterregion
L87.1	Reaktive perforierende Kollagenose	M06.12	Adulte Form Still-KH, Oberarm
L94.4	Gottron-Papeln	M06.13	Adulte Form Still-KH, Unterarm
M02.30	Reiter-Krankheit, mehrere Lokalisationen	M06.14	Adulte Form Still-KH, Hand
M02.31	Reiter-Krankheit Schulterregion	M06.15	Adulte Form Still-KH, Beckenreg/Oberschenkel
M02.32	Reiter-Krankheit Oberarm	M06.16	Adulte Form Still-KH, Unterschenkel
M02.33	Reiter-Krankheit Unterarm	M06.17	Adulte Form Still-KH, Knöchel/Fuß
M02.34	Reiter-Krankheit Hand	M06.18	Adulte Form Still-KH, sonst Lok
M02.35	Reiter-Krankheit Beckenregion/Oberschenkel	M06.19	Adulte Form Still-KH, nnbez Lokalisationen
M02.36	Reiter-Krankheit Unterschenkel	M06.30	Rheumaknoten, mehrere Lokalisationen
M02.37	Reiter-Krankheit Knöchel/Fuß	M06.31	Rheumaknoten Schulterregion
M02.38	Reiter-Krankheit, sonstige Lokalisation	M06.32	Rheumaknoten Oberarm
M02.39	Reiter-Krankheit, nnbez Lokalisationen	M06.33	Rheumaknoten Unterarm
M05.00	Felty-Syndrom, mehrere Lokalisationen	M06.34	Rheumaknoten Hand
M05.01	Felty-Syndrom Schulterregion	M06.35	Rheumaknoten Beckenregion/Oberschenkel
M05.02	Felty-Syndrom Oberarm	M06.36	Rheumaknoten Unterschenkel
M05.03	Felty-Syndrom Unterarm	M06.37	Rheumaknoten Knöchel/Fuß
M05.04	Felty-Syndrom Hand	M06.38	Rheumaknoten, sonstige Lokalisation
M05.05	Felty-Syndrom Beckenregion/Oberschenkel	M06.39	Rheumaknoten, nnbez Lokalisationen
M05.06	Felty-Syndrom Unterschenkel	M08.00	Juv chron Polyarth, adul Typ, mehrere Lok
M05.07	Felty-Syndrom Knöchel/Fuß	M08.01	Juv chron Polyarth, adul Typ, Schulterregion
M05.08	Felty-Syndrom, sonstige Lokalisation	M08.02	Juv chron Polyarth, adul Typ, Oberarm
M05.09	Felty-Syndrom, nnbez Lokalisationen	M08.03	Juv chron Polyarth, adul Typ, Unterarm
M05.20	Vaskul seropos chron Polyarth, mehrere Lok	M08.04	Juv chron Polyarth, adul Typ, Hand
M05.21	Vaskul seropos chron Polyarth Schulterregion	M08.05	Juv chron Polyarth, adul Typ, Beckenreg/OS
M05.22	Vaskul seropos chron Polyarth Oberarm	M08.06	Juv chron Polyarth, adul Typ, Unterschenkel
M05.23	Vaskul seropos chron Polyarth Unterarm	M08.07	Juv chron Polyarth, adul Typ, Knöchel/Fuß
M05.24	Vaskul seropos chron Polyarth Hand	M08.08	Juv chron Polyarth, adul Typ, sonst Lok
M05.25	Vaskul seropos chron Polyarth Becken/Oberschenkel	M08.09	Juv chron Polyarth, adul Typ, nnbez Lok
M05.26	Vaskul seropos chron Polyarth Unterschenkel	M08.10	Juvenile Spondylitis ankylosans, mehrere Lok
M05.27	Vaskul seropos chron Polyarth Knöchel/Fuß	M08.11	Juvenile Spondylitis ankylosans Schulterregion
M05.28	Vaskul seropos chron Polyarth, sonst Lok	M08.12	Juvenile Spondylitis ankylosans Oberarm
M05.29	Vaskul seropos chron Polyarth, nnbez Lok	M08.13	Juvenile Spondylitis ankylosans Unterarm
M05.30	SeroPos chron Polya m Bet so Org/-syst, mehr Lok	M08.14	Juvenile Spondylitis ankylosans Hand



M08.15	Juvenile Spondylitis ankylosans Beckenreg/OS	M08.94	Juvenile Arthritis, nnbez, Hand
M08.16	Juvenile Spondylitis ankylosans Unterschenkel	M08.95	Juvenile Arthritis, nnbez, Beckenregion/Oberschenkel
M08.17	Juvenile Spondylitis ankylosans Knöchel/Fuß	M08.96	Juvenile Arthritis, nnbez, Unterschenkel
M08.18	Juvenile Spondylitis ankylosans, sonst Lok	M08.97	Juvenile Arthritis, nnbez, Knöchel/Fuß
M08.19	Juvenile Spondylitis ankylosans, nnbez Lok	M08.98	Juvenile Arthritis, nnbez, sonstige Lokalisation
M08.20	Juv chron Arth, syst beginn Form, mehrere Lok	M08.99	Juvenile Arthritis, nnbez, nnbez Lokalisationen
M08.21	Juv chron Arth, syst beginn Form, Schulterregion	M30.0	Panarteriitis nodosa
M08.22	Juv chron Arth, syst beginn Form, Oberarm	M30.1	Panarteriitis m Lungenbeteiligung
M08.23	Juv chron Arth, syst beginn Form, Unterarm	M30.2	Juvenile Panarteriitis
M08.24	Juv chron Arth, syst beginn Form, Hand	M30.3	Mukokutanes Lymphknotensynd [Kawasaki-KH]
M08.25	Juv chron Arth, syst beginn Form, Beckenreg/OS	M30.8	Sonst m Panarteriitis nodosa verwandte Zustände
M08.26	Juv chron Arth, syst beginn Form, Unterschenkel	M31.0	Hypersensitivitätsangiitis
M08.27	Juv chron Arth, syst beginn Form, Knöchel/Fuß	M31.3	Wegener-Granulomatose
M08.28	Juv chron Arth, syst beginn Form, sonst Lok	M31.4	Aortenbogen-Syndrom [Takayasu-Syndrom]
M08.29	Juv chron Arth, syst beginn Form, nnbez Lok	M31.5	Riesenzellarteriitis b Polymyalgia rheumatica
M08.3	Juv chron Arthritis (seroneg), polyartikul Form	M31.6	Sonstige Riesenzellarteriitis
M08.40	Juv chron Arth, oligoart Form, mehr Lok	M31.7	Mikroskopische Polyangiitis
M08.41	Juv chron Arth, oligoart Form, Schulterreg	M31.8	Sonstige nbez nekrotisierende Vaskulopathien
M08.42	Juv chron Arth, oligoart Form, Oberarm	M31.9	Nekrotisierende Vaskulopathie, nnbez
M08.43	Juv chron Arth, oligoart Form, Unterarm	M32.0	AM-induz systemischer Lupus erythematodes
M08.44	Juv chron Arth, oligoart Form, Hand	M32.1	Syst Lupus erythematodes m Bet Org/Organsyst
M08.45	Juv chron Arth, oligoart Form, Beckenreg/OS	M32.8	Sonst Formen syst Lupus erythematodes
M08.46	Juv chron Arth, oligoart Form, Unterschenkel	M32.9	Systemischer Lupus erythematodes, nnbez
M08.47	Juv chron Arth, oligoart Form, Knöchel/Fuß	M33.0	Juvenile Dermatomyositis
M08.48	Juv chron Arth, oligoart Form, sonst Lok	M33.1	Sonstige Dermatomyositis
M08.49	Juv chron Arth, oligoart Form, nnbez Lok	M33.2	Polymyositis
M08.70	Vaskulitis b juv Arthritis, mehr Lok	M33.9	Dermatomyositis-Polymyositis, nnbez
M08.71	Vaskulitis b juv Arthritis, Schulterreg	M34.0	Progressive systemische Sklerose
M08.72	Vaskulitis b juv Arthritis, Oberarm	M34.1	CR(E)ST-Syndrom
M08.73	Vaskulitis b juv Arthritis, Unterarm	M34.2	Systemische Sklerose, d AM od chem Subs induz
M08.74	Vaskulitis b juv Arthritis, Hand	M34.8	Sonstige Formen systemische Sklerose
M08.75	Vaskulitis b juv Arthritis, Beckenreg/OS	M34.9	Systemische Sklerose, nnbez
M08.76	Vaskulitis b juv Arthritis, Unterschenkel	M35.0	Sicca-Syndrom [Sjögren-Syndrom]
M08.77	Vaskulitis b juv Arthritis, Knöchel/Fuß	M35.1	Sonstige Overlap-Syndrome
M08.78	Vaskulitis b juv Arthritis, Sonstige	M35.2	Behçet-KH
M08.79	Vaskulitis b juv Arthritis, nnbez Lok	M35.3	Polymyalgia rheumatica
M08.80	Sonstige juvenile Arthritis, mehrere Lok	M35.5	Multifokale Fibrosklerose
M08.81	Sonstige juvenile Arthritis Schulterregion	M35.8	Sonst nbez KH m Systembeteiligung Bindegewebe
M08.82	Sonstige juvenile Arthritis Oberarm	M35.9	KH m Systembeteiligung Bindegewebe, nnbez
M08.83	Sonstige juvenile Arthritis Unterarm	M45.00	Spondylitis ankylosans, mehrere Lok WS
M08.84	Sonstige juvenile Arthritis Hand	M45.01	Spondylitis ankylosans, Okzipito-Atlanto-Axialbereich
M08.85	Sonstige juvenile Arthritis Beckenregion/OS	M45.02	Spondylitis ankylosans, Zervikalbereich
M08.86	Sonstige juvenile Arthritis Unterschenkel	M45.03	Spondylitis ankylosans, Zervikothorakalbereich
M08.87	Sonstige juvenile Arthritis Knöchel/Fuß	M45.04	Spondylitis ankylosans, Thorakalbereich
M08.88	Sonstige juvenile Arthritis, sonstige Lok	M45.05	Spondylitis ankylosans, Thorakolumbalbereich
M08.89	Sonstige juvenile Arthritis, nnbez Lok	M45.06	Spondylitis ankylosans, Lumbalbereich
M08.90	Juvenile Arthritis, nnbez, mehrere Lok	M45.07	Spondylitis ankylosans, Lumbosakralbereich
M08.91	Juvenile Arthritis, nnbez, Schulterregion	M45.08	Spondylitis ankylosans, Sakral-/Sakrokokzygealbereich
M08.92	Juvenile Arthritis, nnbez, Oberarm	M45.09	Spondylitis ankylosans, nnbez Lokalisation
M08.93	Juvenile Arthritis, nnbez, Unterarm	R76.2	Falsch-positiver serologischer Syphilitest

**Hauptdiagnose I66-2**

S32.3	Fraktur Os ilium	S72.02	Schenkelhalsfraktur, (proxim) Epiphyse, Epiphysenlösung
S32.4	Fraktur Acetabulum	S72.03	Schenkelhalsfraktur, subkapital
S32.5	Fraktur Os pubis	S72.04	Schenkelhalsfraktur, mediozervikal
S32.81	Fraktur, Os ischium	S72.05	Schenkelhalsfraktur, Basis
S32.83	Fraktur, Becken, Teil nnbez	S72.08	Schenkelhalsfraktur, sonst Teile
S32.89	Fraktur, sonst u multiple Teile Becken	S72.10	Trochantäre Femurfraktur, nnbez
S72.00	Schenkelhalsfraktur, Teil nnbez	S72.11	Intertrochantäre Femurfraktur
S72.01	SchenkelhalsFx, intrakaps	S72.2	Subtrochantäre Femurfraktur

**ADRG I68****Nicht operativ behandelte Erkrankungen und Verletzungen im Wirbelsäulenbereich oder andere Frakturen am Femur**

Hauptdiagnose in Tabelle I68-1

**DRG I68A****Nicht operativ behandelte Erkrankungen und Verletzungen im Wirbelsäulenbereich, mehr als ein Belegungstag, Alter > 55 Jahre oder mit schweren CC, mit komplexer Diagnose, mit Diszitis oder infektiöser Spondylopathie**

Verweildauer &gt; 1 Tag und (Alter &gt; 55 Jahre oder PCCL &gt; 2 oder Nebendiagnose in Tabelle I68-2) und (Hauptdiagnose in Tabelle I68-3 oder Nebendiagnose in Tabelle I68-2) und Hauptdiagnose in Tabelle I68-4

**DRG I68B****Nicht operativ behandelte Erkrankungen und Verletzungen im Wirbelsäulenbereich, mehr als ein Belegungstag, Alter > 55 Jahre oder mit schweren CC, mit komplexer Diagnose**

Verweildauer &gt; 1 Tag und (Alter &gt; 55 Jahre oder PCCL &gt; 2 oder Nebendiagnose in Tabelle I68-2) und (Hauptdiagnose in Tabelle I68-3 oder Nebendiagnose in Tabelle I68-2)

**DRG I68C****Nicht operativ behandelte Erkrankungen und Verletzungen im Wirbelsäulenbereich, mehr als ein Belegungstag, Alter > 55 Jahre oder mit schweren CC oder andere Frakturen am Femur**

Hauptdiagnose in Tabelle I68-5 oder Verweildauer &gt; 1 Tag und (Alter &gt; 55 Jahre oder PCCL &gt; 2 oder Nebendiagnose in Tabelle I68-2)

**DRG I68D****Nicht operativ behandelte Erkrankungen und Verletzungen im Wirbelsäulenbereich, mehr als ein Belegungstag, Alter < 16 Jahre**

Verweildauer &gt; 1 Tag und Alter &lt; 16 Jahre

**DRG I68E****Nicht operativ behandelte Erkrankungen und Verletzungen im Wirbelsäulenbereich, mehr als ein Belegungstag, Alter > 15 Jahre**

Verweildauer &gt; 1 Tag

**DRG I68F****Nicht operativ behandelte Erkrankungen und Verletzungen im Wirbelsäulenbereich, ein Belegungstag****Diagnose I68-1**

M40.00	Kyphose als Haltungsstörung, mehrere Lok WS	M40.28	So u nnbez Kyphose, Sakral- u Sakrokokzygealbereich
M40.01	Kyphose als Haltungsstör, Okzipito-Atlanto-Axialbereich	M40.29	So u nnbez Kyphose, nnbez Lokalisation
M40.02	Kyphose als Haltungsstörung, Zervikalbereich	M40.30	Flachrücken, mehrere Lok Wirbelsäule
M40.03	Kyphose als Haltungsstör, Zervikothorakalbereich	M40.31	Flachrücken, Okzipito-Atlanto-Axialbereich
M40.04	Kyphose als Haltungsstörung, Thorakalbereich	M40.32	Flachrücken, Zervikalbereich
M40.05	Kyphose als Haltungsstör, Thorakolumbalbereich	M40.33	Flachrücken, Zervikothorakalbereich
M40.06	Kyphose als Haltungsstörung, Lumbalbereich	M40.34	Flachrücken, Thorakalbereich
M40.07	Kyphose als Haltungsstör, Lumbosakralbereich	M40.35	Flachrücken, Thorakolumbalbereich
M40.08	Kyphose als Haltungsstör, Sakral-/Sakrokokzygealbereich	M40.36	Flachrücken, Lumbalbereich
M40.09	Kyphose als Haltungsstörung, nnbez Lokalisation	M40.37	Flachrücken, Lumbosakralbereich
M40.10	Sonst sek Kyphose, mehrere Lok WS	M40.38	Flachrücken, Sakral-/Sakrokokzygealbereich
M40.11	Sonst sek Kyphose, Okzipito-Atlanto-Axialbereich	M40.39	Flachrücken, nnbez Lokalisation
M40.12	Sonst sek Kyphose, Zervikalbereich	M40.40	Sonstige Lordose, mehrere Lok WS
M40.13	Sonst sek Kyphose, Zervikothorakalbereich	M40.41	Sonstige Lordose, Okzipito-Atlanto-Axialbereich
M40.14	Sonst sek Kyphose, Thorakalbereich	M40.42	Sonstige Lordose, Zervikalbereich
M40.15	Sonst sek Kyphose, Thorakolumbalbereich	M40.43	Sonstige Lordose, Zervikothorakalbereicheich
M40.16	Sonst sek Kyphose, Lumbalbereich	M40.44	Sonstige Lordose, Thorakalbereich
M40.17	Sonst sek Kyphose, Lumbosakralbereich	M40.45	Sonstige Lordose, Thorakolumbalbereich
M40.18	Sonst sek Kyphose, Sakral-/Sakrokokzygealbereich	M40.46	Sonstige Lordose, Lumbalbereich
M40.19	Sonst sek Kyphose, nnbez Lokalisation	M40.47	Sonstige Lordose, Lumbosakralbereich
M40.20	So u nnbez Kyphose, mehrere Lok Wirbelsäule	M40.48	Sonstige Lordose, Sakral-/Sakrokokzygealbereich
M40.21	So u nnbez Kyphose, Okzipito-Atlanto-Axialbereich	M40.49	Sonstige Lordose, nnbez Lokalisation
M40.22	So u nnbez Kyphose, Zervikalbereich	M40.50	Lordose, nnbez, mehrere Lok WS
M40.23	So u nnbez Kyphose, Zervikothorakalbereich	M40.51	Lordose, nnbez, Okzipito-Atlanto-Axialbereich
M40.24	So u nnbez Kyphose, Thorakalbereich	M40.52	Lordose, nnbez, Zervikalbereich
M40.25	So u nnbez Kyphose, Thorakolumbalbereich	M40.53	Lordose, nnbez, Zervikothorakalbereich
M40.26	So u nnbez Kyphose, Lumbalbereich	M40.54	Lordose, nnbez, Thorakalbereich
M40.27	So u nnbez Kyphose, Lumbosakralbereich	M40.55	Lordose, nnbez, Thorakolumbalbereich

M40.56	Lordose, nnbez, Lumbalbereich	M41.86	So Formen Skoliose, Lumbalbereich
M40.57	Lordose, nnbez, Lumbosakralbereich	M41.87	So Formen Skoliose, Lumbosakralbereich
M40.58	Lordose, nnbez, Sakral-/Sakrokokzygealbereich	M41.88	So Formen Skoliose, Sakral-/Sakrokokzygealbereich
M40.59	Lordose, nnbez, nnbez Lokalisation	M41.89	So Formen Skoliose, nnbez Lokalisation
M41.00	Idiopath Skoliose b Kind, mehrere Lok WS	M41.90	Skoliose, nnbez, mehrere Lok WS
M41.01	Idiopath Skoliose b Kind, Okzipito-Atlanto-Axialbereich	M41.91	Skoliose, nnbez, Okzipito-Atlanto-Axialbereich
M41.02	Idiopath Skoliose b Kind, Zervikalbereich	M41.92	Skoliose, nnbez, Zervikalbereich
M41.03	Idiopath Skoliose b Kind, Zervikothorakalbereich	M41.93	Skoliose, nnbez, Zervikothorakalbereich
M41.04	Idiopath Skoliose b Kind, Thorakalbereich	M41.94	Skoliose, nnbez, Thorakalbereich
M41.05	Idiopath Skoliose b Kind, Thorakolumbalbereich	M41.95	Skoliose, nnbez, Thorakolumbalbereich
M41.06	Idiopath Skoliose b Kind, Lumbalbereich	M41.96	Skoliose, nnbez, Lumbalbereich
M41.07	Idiopath Skoliose b Kind, Lumbosakralbereich	M41.97	Skoliose, nnbez, Lumbosakralbereich
M41.08	Idiopath Skoliose b Kind, Sakral-/Sakrokokzygealbereich	M41.98	Skoliose, nnbez, Sakral-/Sakrokokzygealbereich
M41.09	Idiopath Skoliose b Kind, nnbez Lok	M41.99	Skoliose, nnbez, nnbez Lokalisation
M41.10	Idiopath Skoliose b Jugendl, mehrere Lok WS	M43.00	Spondylolyse, mehrere Lok WS
M41.11	Idiopath Skoliose b Jugendl, Okzipito-Atlanto-Axialbereich	M43.01	Spondylolyse, Okzipito-Atlanto-Axialbereich
M41.12	Idiopath Skoliose b Jugendl, Zervikalbereich	M43.02	Spondylolyse, Zervikalbereich
M41.13	Idiopath Skoliose b Jugendl, Zervikothorakalbereich	M43.03	Spondylolyse, Zervikothorakalbereich
M41.14	Idiopath Skoliose b Jugendl, Thorakalbereich	M43.04	Spondylolyse, Thorakalbereich
M41.15	Idiopath Skoliose b Jugendl, Thorakolumbalbereich	M43.05	Spondylolyse, Thorakolumbalbereich
M41.16	Idiopath Skoliose b Jugendl, Lumbalbereich	M43.06	Spondylolyse, Lumbalbereich
M41.17	Idiopath Skoliose b Jugendl, Lumbosakralbereich	M43.07	Spondylolyse, Lumbosakralbereich
M41.18	Idiopath Skoliose b Jugendl, Sakral-/SakrokokzygealBer	M43.08	Spondylolyse, Sakral- u Sakrokokzygealbereich
M41.19	Idiopath Skoliose b Jugendl, nnbez Lok	M43.09	Spondylolyse, nnbez Lokalisation
M41.20	Sonst idiopath Skoliose, mehrere Lok WS	M43.10	Spondylolisthesis, mehrere Lok WS
M41.21	Sonst idiopath Skoliose, Okzipito-Atlanto-Axialbereich	M43.11	Spondylolisthesis, Okzipito-Atlanto-Axialbereich
M41.22	Sonst idiopath Skoliose, Zervikalbereich	M43.12	Spondylolisthesis, Zervikalbereich
M41.23	Sonst idiopath Skoliose, Zervikothorakalbereich	M43.13	Spondylolisthesis, Zervikothorakalbereich
M41.24	Sonst idiopath Skoliose, Thorakalbereich	M43.14	Spondylolisthesis, Thorakalbereich
M41.25	Sonst idiopath Skoliose, Thorakolumbalbereich	M43.15	Spondylolisthesis, Thorakolumbalbereich
M41.26	Sonst idiopath Skoliose, Lumbalbereich	M43.16	Spondylolisthesis, Lumbalbereich
M41.27	Sonst idiopath Skoliose, Lumbosakralbereich	M43.17	Spondylolisthesis, Lumbosakralbereich
M41.28	Sonst idiopath Skoliose, Sakral-/Sakrokokzygealbereich	M43.18	Spondylolisthesis, Sakral-/Sakrokokzygealbereich
M41.29	Sonst idiopath Skoliose, nnbez Lokalisation	M43.19	Spondylolisthesis, nnbez Lokalisation
M41.30	Thoraxbedingte Skoliose, mehrere Lok WS	M43.20	Sonstige Wirbelfusion, mehrere Lok WS
M41.31	Thoraxbedingte Skoliose, Okzipito-Atlanto-Axialbereich	M43.21	Sonstige Wirbelfusion, Okzipito-Atlanto-Axialbereich
M41.32	Thoraxbedingte Skoliose, Zervikalbereich	M43.22	Sonstige Wirbelfusion, Zervikalbereich
M41.33	Thoraxbedingte Skoliose, Zervikothorakalbereich	M43.23	Sonstige Wirbelfusion, Zervikothorakalbereich
M41.34	Thoraxbedingte Skoliose, Thorakalbereich	M43.24	Sonstige Wirbelfusion, Thorakalbereich
M41.35	Thoraxbedingte Skoliose, Thorakolumbalbereich	M43.25	Sonstige Wirbelfusion, Thorakolumbalbereich
M41.36	Thoraxbedingte Skoliose, Lumbalbereich	M43.26	Sonstige Wirbelfusion, Lumbalbereich
M41.37	Thoraxbedingte Skoliose, Lumbosakralbereich	M43.27	Sonstige Wirbelfusion, Lumbosakralbereich
M41.38	Thoraxbedingte Skoliose, Sakral-/Sakrokokzygealbereich	M43.28	Sonstige Wirbelfusion, Sakral-/Sakrokokzygealbereich
M41.39	Thoraxbedingte Skoliose, nnbez Lokalisation	M43.29	Sonstige Wirbelfusion, nnbez Lokalisation
M41.40	Neuromyopath Skoliose, mehrere Lok WS	M43.3	Habituelle atlanto-axiale Subluxation m Myelopathie
M41.41	Neuromyopath Skoliose, Okzipito-Atlanto-Axialbereich	M43.4	Sonstige habituelle atlanto-axiale Subluxation
M41.42	Neuromyopathische Skoliose, Zervikalbereich	M43.50	So habituelle Wirbelsubluxation, mehrere Lok WS
M41.43	Neuromyopath Skoliose, Zervikothorakalbereich	M43.52	So habituelle Wirbelsubluxation, Zervikalbereich
M41.44	Neuromyopathische Skoliose, Thorakalbereich	M43.53	So habituelle Wirbelsubluxation, Zervikothorakalbereich
M41.45	Neuromyopathische Skoliose, Thorakolumbalber	M43.54	So habituelle Wirbelsubluxation, Thorakalbereich
M41.46	Neuromyopathische Skoliose, Lumbalbereich	M43.55	So habituelle Wirbelsubluxation, Thorakolumbalbereich
M41.47	Neuromyopathische Skoliose, Lumbosakralbereich	M43.56	So habituelle Wirbelsubluxation, Lumbalbereich
M41.48	Neuromyopath Skoliose, Sakral-/Sakrokokzygealbereich	M43.57	So habituelle Wirbelsubluxation, Lumbosakralbereich
M41.49	Neuromyopathische Skoliose, nnbez Lokalisation	M43.58	So habituelle Wirbelsubluxation, Sakral-/Sakrokokzygealbereich
M41.50	Sonst sek Skoliose, mehrere Lok WS	M43.59	So habituelle Wirbelsubluxation, nnbez Lok
M41.51	Sonst sek Skoliose, Okzipito-Atlanto-Axialbereich	M43.6	Tortikollis
M41.52	Sonst sek Skoliose, Zervikalbereich	M43.80	So nbez Deform WS/Rück, mehrere Lok WS
M41.53	Sonst sek Skoliose, Zervikothorakalbereich	M43.81	So nbez Deform WS/Rück, Okzipito-Atlanto-Axialbereich
M41.54	Sonst sek Skoliose, Thorakalbereich	M43.82	So nbez Deform WS/Rück, Zervikalbereich
M41.55	Sonst sek Skoliose, Thorakolumbalbereich	M43.83	So nbez Deform WS/Rück, Zervikothorakalbereich
M41.56	Sonst sek Skoliose, Lumbalbereich	M43.84	So nbez Deform WS/Rück, Thorakalbereich
M41.57	Sonst sek Skoliose, Lumbosakralbereich	M43.85	So nbez Deform WS/Rück, Thorakolumbalbereich
M41.58	Sonst sek Skoliose, Sakral-/Sakrokokzygealbereich	M43.86	So nbez Deform WS/Rück, Lumbalbereich
M41.59	Sonst sek Skoliose, nnbez Lokalisation	M43.87	So nbez Deform WS/Rück, Lumbosakralbereich
M41.80	So Formen Skoliose, mehrere Lok WS	M43.88	So nbez Deform WS/Rück, Sakral-/Sakrokokzygealbereich
M41.81	So Formen Skoliose, Okzipito-Atlanto-Axialbereich	M43.89	So nbez Deform WS/Rück, nnbez Lok
M41.82	So Formen Skoliose, Zervikalbereich	M43.90	Deform WS/Rück, nnbez, mehrere Lok WS
M41.83	So Formen Skoliose, Zervikothorakalbereich	M43.91	Deform WS/Rück, nnbez, Okzipito-Atlanto-Axialbereich
M41.84	So Formen Skoliose, Thorakalbereich	M43.92	Deform WS/Rück, nnbez, Zervikalbereich
M41.85	So Formen Skoliose, Thorakolumbalbereich	M43.93	Deform WS/Rück, nnbez, Zervikothorakalbereich

M43.94	Deform WS/Rück, nnbez, Thorakalbereich	M47.13	So Spondylose m Myelopathie, Zervikothorakalber
M43.95	Deform WS/Rück, nnbez, Thorakolumbalbereich	M47.14	So Spondylose m Myelopathie, Thorakalbereich
M43.96	Deform WS/Rück, nnbez, Lumbalbereich	M47.15	So Spondylose m Myelopathie, Thorakolumbalbereich
M43.97	Deform WS/Rück, nnbez, Lumbosakralbereich	M47.16	So Spondylose m Myelopathie, Lumbalbereich
M43.98	Deform WS/Rück, nnbez, Sakral-/Sakrokokzygealbereich	M47.17	So Spondylose m Myelopathie, Lumbosakralbereich
M43.99	Deformität Wirbelsäule/Rücken, nnbez, nnbez Lok	M47.18	So Spondylose m Myelopathie, Sakral-/SakrokokzygBer
M46.00	Spinale Enthesopathie, mehrere Lok WS	M47.19	Sonstige Spondylose mit Myelopathie, nnbez Lok
M46.01	Spinale Enthesopathie, Okzipito-Atlanto-Axialbereich	M47.20	So Spondylose m RadikPath, mehrere Lok WS
M46.02	Spinale Enthesopathie, Zervikalbereich	M47.21	So Spondylose m RadikPath, Okzipito-Atlanto-Axialber
M46.03	Spinale Enthesopathie, Zervikothorakalbereich	M47.22	So Spondylose m RadikPath, Zervikalbereich
M46.04	Spinale Enthesopathie, Thorakalbereich	M47.23	So Spondylose m RadikPath, Zervikothorakalbereich
M46.05	Spinale Enthesopathie, Thorakolumbalbereich	M47.24	So Spondylose m RadikPath, Thorakalbereich
M46.06	Spinale Enthesopathie, Lumbalbereich	M47.25	So Spondylose m RadikPath, Thorakolumbalbereich
M46.07	Spinale Enthesopathie, Lumbosakralbereich	M47.26	So Spondylose m RadikPath, Lumbalbereich
M46.08	Spinale Enthesopathie, Sakral-/Sakrokokzygealbereich	M47.27	So Spondylose m RadikPath, Lumbosakralbereich
M46.09	Spinale Enthesopathie, nnbez Lokalisation	M47.28	So Spondylose m RadikPath, Sakral-/SakrokokzygBer
M46.1	Sakroiliitis, aonkl	M47.29	Sonst Spondylose m Radikulopathie, nnbez Lok
M46.40	Diszitis, nnbez, mehrere Lok WS	M47.80	Sonst Spondylose, mehrere Lok WS
M46.41	Diszitis, nnbez, Okzipito-Atlanto-Axialbereich	M47.81	Sonst Spondylose, Okzipito-Atlanto-Axialbereich
M46.42	Diszitis, nnbez, Zervikalbereich	M47.82	Sonst Spondylose, Zervikalbereich
M46.43	Diszitis, nnbez, Zervikothorakalbereich	M47.83	Sonst Spondylose, Zervikothorakalbereich
M46.44	Diszitis, nnbez, Thorakalbereich	M47.84	Sonst Spondylose, Thorakalbereich
M46.45	Diszitis, nnbez, Thorakolumbalbereich	M47.85	Sonst Spondylose, Thorakolumbalbereich
M46.46	Diszitis, nnbez, Lumbalbereich	M47.86	Sonst Spondylose, Lumbalbereich
M46.47	Diszitis, nnbez, Lumbosakralbereich	M47.87	Sonst Spondylose, Lumbosakralbereich
M46.48	Diszitis, nnbez, Sakral-/Sakrokokzygealbereich	M47.88	Sonst Spondylose, Sakral-/Sakrokokzygealbereich
M46.49	Diszitis, nnbez, nnbez Lokalisation	M47.89	Sonst Spondylose, nnbez Lokalisation
M46.50	Sonst inf Spondylopathien, mehrere Lok WS	M47.90	Spondylose, nnbez, mehrere Lok WS
M46.51	Sonst inf Spondylopathien, Okzipito-Atlanto-Axialbereich	M47.91	Spondylose, nnbez, Okzipito-Atlanto-Axialbereich
M46.52	Sonst inf Spondylopathien, Zervikalbereich	M47.92	Spondylose, nnbez, Zervikalbereich
M46.53	Sonst inf Spondylopathien, Zervikothorakalbereich	M47.93	Spondylose, nnbez, Zervikothorakalbereich
M46.54	Sonst inf Spondylopathien, Thorakalbereich	M47.94	Spondylose, nnbez, Thorakalbereich
M46.55	Sonst inf Spondylopathien, Thorakolumbalbereich	M47.95	Spondylose, nnbez, Thorakolumbalbereich
M46.56	Sonst inf Spondylopathien, Lumbalbereich	M47.96	Spondylose, nnbez, Lumbalbereich
M46.57	Sonst inf Spondylopathien, Lumbosakralbereich	M47.97	Spondylose, nnbez, Lumbosakralbereich
M46.58	Sonst inf Spondylopathien, Sakral-/SakrokokzygBereich	M47.98	Spondylose, nnbez, Sakral-/Sakrokokzygealbereich
M46.59	Sonst infektiöse Spondylopathien, nnbez Lok	M47.99	Spondylose, nnbez, nnbez Lokalisation
M46.80	So nbez entz Spondylopath, mehrere Lok WS	M48.00	Spinal(kanal)stenose, mehrere Lok WS
M46.81	So nbez entz Spondylopath, Okzipito-Atlanto-Axialbereich	M48.01	Spinal(kanal)stenose: Okzipito-Atlanto-Axialbereich
M46.82	So nbez entz Spondylopathien, Zervikalbereich	M48.02	Spinal(kanal)stenose: Zervikalbereich
M46.83	So nbez entz Spondylopath, Zervikothorakalbereich	M48.03	Spinal(kanal)stenose: Zervikothorakalbereich
M46.84	So nbez entz Spondylopathien, Thorakalbereich	M48.04	Spinal(kanal)stenose: Thorakalbereich
M46.85	So nbez entz Spondylopath, Thorakolumbalbereich	M48.05	Spinal(kanal)stenose: Thorakolumbalbereich
M46.86	So nbez entz Spondylopathien, Lumbalbereich	M48.06	Spinal(kanal)stenose: Lumbalbereich
M46.87	So nbez entz Spondylopath, Lumbosakralbereich	M48.07	Spinal(kanal)stenose: Lumbosakralbereich
M46.88	So nbez entz Spondylopath, Sakral-/Sakrokokzygealbereich	M48.08	Spinal(kanal)stenose: Sakral- und Sakrokokzygealbereich
M46.89	So nbez entz Spondylopathien, nnbez Lok	M48.09	Spinal(kanal)stenose: Nicht näher bezeichnete Lokalisation
M46.90	Entz Spondylopathie, nnbez, mehrere Lok WS	M48.10	Spondyl hyperost [F-O], mehrere Lok WS
M46.91	Entz Spondylopathie, nnbez, Okzipito-Atlanto-Axialbereich	M48.11	Spondyl hyperost [F-O], Okzipito-Atlanto-Axialbereich
M46.92	Entz Spondylopathie, nnbez, Zervikalbereich	M48.12	Spondyl hyperost [F-O], Zervikalbereich
M46.93	Entz Spondylopathie, nnbez, Zervikothorakalbereich	M48.13	Spondyl hyperost [F-O], Zervikothorakalbereich
M46.94	Entz Spondylopathie, nnbez, Thorakalbereich	M48.14	Spondyl hyperost [F-O], Thorakalbereich
M46.95	Entz Spondylopathie, nnbez, Thorakolumbalbereich	M48.15	Spondyl hyperost [F-O], Thorakolumbalbereich
M46.96	Entz Spondylopathie, nnbez, Lumbalbereich	M48.16	Spondyl hyperost [F-O], Lumbalbereich
M46.97	Entz Spondylopathie, nnbez, Lumbosakralbereich	M48.17	Spondyl hyperost [F-O], Lumbosakralbereich
M46.98	Entz Spondylopathie, nnbez, Sakral-/SakrokokzygBereich	M48.18	Spondyl hyperost [F-O], Sakral-/Sakrokokzygealbereich
M46.99	Entz Spondylopathie, nnbez, nnbez Lokalisation	M48.19	Spondylitis hyperostotica [F-O], nnbez Lok
M47.00	A spinAnt/A vert KomprSynd, mehr Lok WS	M48.20	Baastrup-Syndrom, mehrere Lok WS
M47.01	A spinAnt/A vert KomprSynd, Okz-Atlanto-Axialbereich	M48.21	Baastrup-Syndrom, Okzipito-Atlanto-Axialbereich
M47.02	A spinAnt/A vert KomprSynd, Zervikalbereich	M48.22	Baastrup-Syndrom, Zervikalbereich
M47.03	A spinAnt/A vert KomprSynd, Zervikothorakalbereich	M48.23	Baastrup-Syndrom, Zervikothorakalbereich
M47.04	A spinAnt/A vert KomprSynd, Thorakalbereich	M48.24	Baastrup-Syndrom, Thorakalbereich
M47.05	A spinAnt/A vert KomprSynd, Thorakolumbalbereich	M48.25	Baastrup-Syndrom, Thorakolumbalbereich
M47.06	A spinAnt/A vert KomprSynd, Lumbalbereich	M48.26	Baastrup-Syndrom, Lumbalbereich
M47.07	A spinAnt/A vert KomprSynd, Lumbosakralbereich	M48.27	Baastrup-Syndrom, Lumbosakralbereich
M47.08	A spinAnt/A vert KomprSynd, Sakr/SakrokokzygBereich	M48.28	Baastrup-Syndrom, Sakral-/Sakrokokzygealbereich
M47.09	A spinAnt/A vert KomprSynd, nnbez Lok	M48.29	Baastrup-Syndrom, nnbez Lokalisation
M47.10	So Spond m Myelopathie, mehrere Lok WS	M48.30	Traumat Spondylopathie, mehrere Lok WS
M47.11	So Spondylose m Myelopathie, Okzipito-Atlanto-Axialber	M48.31	Traumat Spondylopathie, Okzipito-Atlanto-Axialbereich
M47.12	So Spondylose m Myelopathie, Zervikalbereich	M48.32	Traumat Spondylopathie, Zervikalbereich

M48.33	Traumat Spondylopathie, Zervikothorakalbereich	M53.99	KH WS u Rücken, nnbez, nnbez Lokalisation
M48.34	Traumat Spondylopathie, Thorakalbereich	M54.03	Pannikulitis Nacken-/Rückenregion, Zervikothorakalbereich
M48.35	Traumat Spondylopathie, Thorakolumbalbereich	M54.04	Pannikulitis Nacken-/Rückenregion, Thorakalbereich
M48.36	Traumat Spondylopathie, Lumbalbereich	M54.05	Pannikulitis Nacken-/Rückenregion, Thorakolumbalbereich
M48.37	Traumat Spondylopathie, Lumbosakralbereich	M54.06	Pannikulitis Nacken-/Rückenregion, Lumbalbereich
M48.38	Traumat Spondylopathie, Sakral-/Sakrokokzygealbereich	M54.07	Pannikulitis Nacken-/Rückenregion, Lumbosakralbereich
M48.39	Traumat Spondylopathie, nnbez Lokalisation	M54.08	Pannikulitis Nacken-/Rückenregion, Sakr-/SakrokokzygBer
M48.80	So nbez Spondylopathien, mehrere Lok WS	M54.09	Pannikulitis Nacken-/Rückenregion, nnbez Lok
M48.81	So nbez Spondylopathien, Okzipito-Atlanto-Axialbereich	M54.14	Radikulopathie, Thorakalbereich
M48.82	So nbez Spondylopathien, Zervikalbereich	M54.15	Radikulopathie, Thorakolumbalbereich
M48.83	So nbez Spondylopathien, Zervikothorakalbereich	M54.16	Radikulopathie, Lumbalbereich
M48.84	So nbez Spondylopathien, Thorakalbereich	M54.17	Radikulopathie, Lumbosakralbereich
M48.85	So nbez Spondylopathien, Thorakolumbalbereich	M54.18	Radikulopathie, Sakral-/Sakrokokzygealbereich
M48.86	So nbez Spondylopathien, Lumbalbereich	M54.2	Zervikalneuralgie
M48.87	So nbez Spondylopathien, Lumbosakralbereich	M54.3	Ischialgie
M48.88	So nbez Spondylopathien, Sakral-/Sakrokokzygealbereich	M54.4	Lumboischialgie
M48.89	So nbez Spondylopathien, nnbez Lokalisation	M54.5	Kreuzschmerz
M48.90	Spondylopathie, nnbez, mehrere Lok WS	M54.6	Schmerzen im Bereich BWS
M48.91	Spondylopathie, nnbez, Okzipito-Atlanto-Axialbereich	M54.80	Sonst Rückenschmerzen, mehrere Lok WS
M48.92	Spondylopathie, nnbez, Zervikalbereich	M54.81	Sonst Rückenschmerzen, Okzipito-Atlanto-Axialbereich
M48.93	Spondylopathie, nnbez, Zervikothorakalbereich	M54.82	Sonst Rückenschmerzen, Zervikalbereich
M48.94	Spondylopathie, nnbez, Thorakalbereich	M54.83	Sonst Rückenschmerzen, Zervikothorakalbereich
M48.95	Spondylopathie, nnbez, Thorakolumbalbereich	M54.84	Sonst Rückenschmerzen, Thorakalbereich
M48.96	Spondylopathie, nnbez, Lumbalbereich	M54.85	Sonst Rückenschmerzen, Thorakolumbalbereich
M48.97	Spondylopathie, nnbez, Lumbosakralbereich	M54.86	Sonst Rückenschmerzen, Lumbalbereich
M48.98	Spondylopathie, nnbez, Sakral-/Sakrokokzygealbereich	M54.87	Sonst Rückenschmerzen, Lumbosakralbereich
M48.99	Spondylopathie, nnbez, nnbez Lokalisation	M54.88	Sonst Rückenschmerzen, Sakral-/SakrokokzygBereich
M50.0	Zervikaler Bandscheibenschaden m Myelopathie	M54.89	Sonst Rückenschmerzen, nnbez Lokalisation
M50.1	Zervikaler Bandscheibenschaden m Radikulopathie	M54.90	Rückenschmerzen, nnbez, mehrere Lok WS
M50.2	Sonstige zervikale Bandscheibenverlagerung	M54.91	Rückenschmerzen, nnbez, Okzipito-Atlanto-Axialbereich
M50.3	Sonstige zervikale Bandscheibendegeneration	M54.92	Rückenschmerzen, nnbez, Zervikalbereich
M50.8	Sonstige zervikale Bandscheibenschäden	M54.93	Rückenschmerzen, nnbez, Zervikothorakalbereich
M50.9	Zervikaler Bandscheibenschaden, nnbez	M54.94	Rückenschmerzen, nnbez, Thorakalbereich
M51.0	Lumbale u so Bandscheibenschäden m Myelopathie	M54.95	Rückenschmerzen, nnbez, Thorakolumbalbereich
M51.1	Lumbale u so Bandscheibenschäden m Radikulopathie	M54.96	Rückenschmerzen, nnbez, Lumbalbereich
M51.2	Sonstige nbez Bandscheibenverlagerung	M54.97	Rückenschmerzen, nnbez, Lumbosakralbereich
M51.3	Sonstige nbez Bandscheibendegeneration	M54.98	Rückenschmerzen, nnbez, Sakral-/Sakrokokzygealbereich
M51.4	Schmorl-Knötchen	M54.99	Rückenschmerzen, nnbez, nnbez Lokalisation
M51.8	Sonstige nbez Bandscheibenschäden	M96.1	Postlaminektomie-Syndrom, aonkl
M51.9	Bandscheibenschaden, nnbez	M96.2	Kyphose nach Bestrahlung
M53.20	Instabilität WS, mehrere Lok WS	M96.3	Kyphose nach Laminektomie
M53.21	Instabilität WS, Okzipito-Atlanto-Axialbereich	M96.4	Postoperative Lordose
M53.22	Instabilität WS, Zervikalbereich	M96.5	Skoliose nach Bestrahlung
M53.23	Instabilität WS, Zervikothorakalbereich	M99.30	Knöch Sten SpinKan, Kopfber
M53.24	Instabilität WS, Thorakalbereich	M99.31	Knöch Sten SpinKan, Zervikalber
M53.25	Instabilität WS, Thorakolumbalbereich	M99.32	Knöch Sten SpinKan, Thorakalber
M53.26	Instabilität WS, Lumbalbereich	M99.33	Knöch Sten SpinKan, Lumbalber
M53.27	Instabilität WS, Lumbosakralbereich	M99.34	Knöch Sten SpinKan, Sakralber
M53.28	Instabilität WS, Sakral-/Sakrokokzygealbereich	M99.39	Knöch Sten SpinKan, Abd u sonst Lok
M53.29	Instabilität WS, nnbez Lokalisation	M99.40	Bgwebig Sten SpinKan, Kopfber
M53.3	KH Sakrokokzygealregion, aonkl	M99.41	Bgwebig Sten SpinKan, Zervikalber
M53.80	So nbez KH WS u Rücken, mehrere Lok WS	M99.42	Bgwebig Sten SpinKan, Thorakalber
M53.81	So nbez KH WS u Rücken, Okzipito-Atlanto-Axialbereich	M99.43	Bgwebig Sten SpinKan, Lumbalber
M53.82	So nbez KH WS u Rücken, Zervikalbereich	M99.44	Bgwebig Sten SpinKan, Sakralber
M53.83	So nbez KH WS u Rücken, Zervikothorakalbereich	M99.49	Bgwebig Sten SpinKan, Abd u sonst Lok
M53.84	So nbez KH WS u Rücken, Thorakalbereich	M99.50	Sten SpinKan d Bandsch, Kopfber
M53.85	So nbez KH WS u Rücken, Thorakolumbalbereich	M99.51	Sten SpinKan d Bandsch, Zervikalber
M53.86	So nbez KH WS u Rücken, Lumbalbereich	M99.52	Sten SpinKan d Bandsch, Thorakalber
M53.87	So nbez KH WS u Rücken, Lumbosakralbereich	M99.53	Sten SpinKan d Bandsch, Lumbalber
M53.88	So nbez KH WS u Rücken, Sakral-/Sakrokokzygealbereich	M99.59	Sten SpinKan d Bandsch, Abd u sonst Lok
M53.89	So nbez KH WS u Rücken, nnbez Lok	M99.60	Sten For intervert, knöch od d Sublux, Kopfber
M53.90	KH WS u Rücken, nnbez, mehrere Lok WS	M99.61	Sten For intervert, knöch od d Sublux, Zervikalber
M53.91	KH WS u Rücken, nnbez, Okzipito-Atlanto-Axialbereich	M99.62	Sten For intervert, knöch od d Sublux, Thorakalber
M53.92	KH WS u Rücken, nnbez, Zervikalbereich	M99.63	Sten For intervert, knöch od d Sublux, Lumbalber
M53.93	KH WS u Rücken, nnbez, Zervikothorakalbereich	M99.64	Sten For intervert, knöch od d Sublux, Sakralber
M53.94	KH WS u Rücken, nnbez, Thorakalbereich	M99.69	Sten For intervert, knöch od d Sublux, Abd u sonst Lok
M53.95	KH WS u Rücken, nnbez, Thorakolumbalbereich	M99.70	Sten For intervert, bgwebig od d Bandsch, Kopfber
M53.96	KH WS u Rücken, nnbez, Lumbalbereich	M99.71	Sten For intervert, bgwebig od d Bandsch, Zervikalber
M53.97	KH WS u Rücken, nnbez, Lumbosakralbereich	M99.72	Sten For intervert, bgwebig od d Bandsch, Thorakalber
M53.98	KH WS u Rücken, nnbez, Sakral-/Sakrokokzygealbereich	M99.73	Sten For intervert, bgwebig od d Bandsch, Lumbalber

M99.74	Sten For intervert, bgwebig od d Bandsch, Sakralber	S23.13	Luxation Brustwirbel, T5/T6 u T6/T7
M99.79	Sten For intervert, bgwebig od d Bandsch, Abd u sonst Lok	S23.14	Luxation Brustwirbel, T7/T8 u T8/T9
Q76.21	Angeborene Spondylolisthesis	S23.15	Luxation Brustwirbel, T9/T10 u T10/T11
Q76.22	Angeborene Spondylolyse	S23.16	Luxation Brustwirbel, T11/T12
Q76.3	Angeborene Skoliose d angeborene Knochenfehlbildung	S23.17	Luxation Brustwirbel, T12/L1
Q76.4	Sonst angeborene Fehlbildung WS oh Skoliose	S23.3	Verstauchung u Zerrung Brustwirbelsäule
S12.0	Fraktur 1. Halswirbel	S29.0	Verletzung von Muskeln u Sehnen in Thoraxhöhe
S12.1	Fraktur 2. Halswirbel	S32.00	Fraktur Lendenwirbel, Höhe nnbez
S12.21	Fraktur 3. Halswirbel	S32.01	Fraktur Lendenwirbel, L1
S12.22	Fraktur 4. Halswirbel	S32.02	Fraktur Lendenwirbel, L2
S12.23	Fraktur 5. Halswirbel	S32.03	Fraktur Lendenwirbel, L3
S12.24	Fraktur 6. Halswirbel	S32.04	Fraktur Lendenwirbel, L4
S12.25	Fraktur 7. Halswirbel	S32.05	Fraktur Lendenwirbel, L5
S12.7	Multiple Frakturen Halswirbelsäule	S32.1	Fraktur Os sacrum
S12.9	Fraktur im Bereich Hals, Teil nnbez	S32.2	Fraktur Os coccygis
S13.0	Traumatische Ruptur zervikale Bandscheibe	S32.82	Fraktur, Lendenwirbelsäule u Kreuzbein, Teil nnbez
S13.10	Luxation Halswirbel, Höhe nnbez	S33.0	Traumatische Ruptur einer lumbalen Bandscheibe
S13.11	Luxation Halswirbel, C1/C2	S33.10	Luxation Lendenwirbel, Höhe nnbez
S13.12	Luxation Halswirbel, C2/C3	S33.11	Luxation Lendenwirbel, L1/L2
S13.13	Luxation Halswirbel, C3/C4	S33.12	Luxation Lendenwirbel, L2/L3
S13.14	Luxation Halswirbel, C4/C5	S33.13	Luxation Lendenwirbel, L3/L4
S13.15	Luxation Halswirbel, C5/C6	S33.14	Luxation Lendenwirbel, L4/L5
S13.16	Luxation Halswirbel, C6/C7	S33.15	Luxation Lendenwirbel, L5/S1
S13.17	Luxation Halswirbel, C7/T1	S33.2	Luxation Iliosakral-/Sakro-Kokzygealgelenk
S13.18	Luxation Halswirbel, sonstige	S33.3	Luxation sonst u nnbez Teile Lendenwirbelsäule Becken
S13.2	Luxation sonst u nnbez Teile im Bereich Hals	S33.4	Traumatische Symphysensprengung
S13.3	Multiple Luxationen im Bereich Hals	S33.50	Verstauchung Zerrung Lendenwirbelsäule, nnbez
S13.4	Verstauchung u Zerrung, Halswirbelsäule	S33.51	Verstauchung Zerrung Junct lumbosacr u Bänder
S13.6	Verstauchung u Zerr Gelenke Bänder, so u nnbez Teile Hals	S33.6	Verstauchung Zerrung Iliosakralgelenk
S16	Verletzung von Muskeln u Sehnen in Halshöhe	S33.7	Verstauchung Zerrung so u nnbez Teile LWS Becken
S22.00	Fraktur Brustwirbel, Höhe nnbez	S39.0	Verletzung Muskeln Sehnen Abd LumbosacrGeg Becken
S22.01	Fraktur Brustwirbel, T1 u T2	S72.40	Distale Fraktur Femur, Teil nnbez
S22.02	Fraktur Brustwirbel, T3 u T4	S72.41	Distale Fraktur Femur, Condylus (lateralis) (medialis)
S22.03	Fraktur Brustwirbel, T5 u T6	S72.42	Distale Fraktur Femur, Epiphyse, Epiphysenlösung
S22.04	Fraktur Brustwirbel, T7 u T8	S72.43	Distale Fraktur Femur, suprakondylär
S22.05	Fraktur Brustwirbel, T9 u T10	S72.44	Distale Fraktur Femur, interkondylär
S22.06	Fraktur Brustwirbel, T11 u T12	S72.8	Frakturen sonstiger Teile, Femur
S22.1	Multiple Frakturen Brustwirbelsäule	S72.9	Fraktur Femur, Teil nnbez
S23.0	Traumatische Ruptur thorakale Bandscheibe	T08.0	Fraktur WS, Höhe nnbez, geschlossen od onA
S23.10	Luxation Brustwirbel, Höhe nnbez	T08.1	Fraktur Wirbelsäule, Höhe nnbez, Offen
S23.11	Luxation Brustwirbel, T1/T2 u T2/T3	T09.2	Lux Verstauch Zerrung nnbez Gelenke u Bänder Rumpf
S23.12	Luxation Brustwirbel, T3/T4 u T4/T5		

**Nebendiagnose I68-2**

G04.1	Tropische spastische Paraplegie	G82.32	Schlaff Tetrapares u Tetrapleg, chron kompl QSL
G82.02	Schlaff Parapares u Parapleg, chron kompl QSL	G82.33	Schlaff Tetrapares u Tetrapleg, chron inkompl QSL
G82.03	Schlaff Parapares u Parapleg, chron inkompl QSL	G82.42	Spast Tetrapares u Tetrapleg, chron kompl QSL
G82.12	Spast Parapares u Parapleg, chron kompl QSL	G82.43	Spast Tetrapares u Tetrapleg, chron inkompl QSL
G82.13	Spast Parapares u Parapleg, chron inkompl QSL	G82.52	Tetrapares u Tetrapleg, nnbez, chron kompl QSL
G82.22	Parapares u Parapleg, nnbez, chron kompl QSL	G82.53	Tetrapares u Tetrapleg, nnbez, chron inkompl QSL
G82.23	Parapares u Parapleg, nnbez, chron inkompl QSL	P11.51	Geburtsverletzung Wirbelsäule u RM m chron QSL

**Hauptdiagnose I68-3**

M46.00	Spinale Enthesopathie, mehrere Lok WS	M46.44	Diszitis, nnbez, Thorakalbereich
M46.01	Spinale Enthesopathie, Okzipito-Atlanto-Axialbereich	M46.45	Diszitis, nnbez, Thorakolumbalbereich
M46.02	Spinale Enthesopathie, Zervikalbereich	M46.46	Diszitis, nnbez, Lumbalbereich
M46.03	Spinale Enthesopathie, Zervikothorakalbereich	M46.47	Diszitis, nnbez, Lumbosakralbereich
M46.04	Spinale Enthesopathie, Thorakalbereich	M46.48	Diszitis, nnbez, Sakral-/Sakrokokzygealbereich
M46.05	Spinale Enthesopathie, Thorakolumbalbereich	M46.49	Diszitis, nnbez, nnbez Lokalisation
M46.06	Spinale Enthesopathie, Lumbalbereich	M46.50	Sonst inf Spondylopathien, mehrere Lok WS
M46.07	Spinale Enthesopathie, Lumbosakralbereich	M46.51	Sonst inf Spondylopathien, Okzipito-Atlanto-Axialbereich
M46.08	Spinale Enthesopathie, Sakral-/Sakrokokzygealbereich	M46.52	Sonst inf Spondylopathien, Zervikalbereich
M46.09	Spinale Enthesopathie, nnbez Lokalisation	M46.53	Sonst inf Spondylopathien, Zervikothorakalbereich
M46.1	Sakroiliitis, aonkl	M46.54	Sonst inf Spondylopathien, Thorakalbereich
M46.40	Diszitis, nnbez, mehrere Lok WS	M46.55	Sonst inf Spondylopathien, Thorakolumbalbereich
M46.41	Diszitis, nnbez, Okzipito-Atlanto-Axialbereich	M46.56	Sonst inf Spondylopathien, Lumbalbereich
M46.42	Diszitis, nnbez, Zervikalbereich	M46.57	Sonst inf Spondylopathien, Lumbosakralbereich
M46.43	Diszitis, nnbez, Zervikothorakalbereich	M46.58	Sonst inf Spondylopathien, Sakral-/SakrokokzygBereich

M46.59	Sonst infektiöse Spondylopathien, nnbez Lok	S22.00	Fraktur Brustwirbel, Höhe nnbez
M46.80	So nbez entz Spondylopath, mehrere Lok WS	S22.01	Fraktur Brustwirbel, T1 u T2
M46.81	So nbez entz Spondylopath, Okzipito-Atlanto-Axialbereich	S22.02	Fraktur Brustwirbel, T3 u T4
M46.82	So nbez entz Spondylopathien, Zervikalbereich	S22.03	Fraktur Brustwirbel, T5 u T6
M46.83	So nbez entz Spondylopath, Zervikothorakalbereich	S22.04	Fraktur Brustwirbel, T7 u T8
M46.84	So nbez entz Spondylopathien, Thorakalbereich	S22.05	Fraktur Brustwirbel, T9 u T10
M46.85	So nbez entz Spondylopath, Thorakolumbalbereich	S22.06	Fraktur Brustwirbel, T11 u T12
M46.86	So nbez entz Spondylopathien, Lumbalbereich	S22.1	Multiple Frakturen Brustwirbelsäule
M46.87	So nbez entz Spondylopath, Lumbosakralbereich	S23.0	Traumatische Ruptur thorakale Bandscheibe
M46.88	So nbez entz Spondylopath, Sakral-/Sakrokokzygealbereich	S23.10	Luxation Brustwirbel, Höhe nnbez
M46.89	So nbez entz Spondylopathien, nnbez Lok	S23.11	Luxation Brustwirbel, T1/T2 u T2/T3
M46.90	Entz Spondylopathie, nnbez, mehrere Lok WS	S23.12	Luxation Brustwirbel, T3/T4 u T4/T5
M46.91	Entz Spondylopathie, nnbez, Okzipito-Atlanto-Axialbereich	S23.13	Luxation Brustwirbel, T5/T6 u T6/T7
M46.92	Entz Spondylopathie, nnbez, Zervikalbereich	S23.14	Luxation Brustwirbel, T7/T8 u T8/T9
M46.93	Entz Spondylopathie, nnbez, Zervikothorakalbereich	S23.15	Luxation Brustwirbel, T9/T10 u T10/T11
M46.94	Entz Spondylopathie, nnbez, Thorakalbereich	S23.16	Luxation Brustwirbel, T11/T12
M46.95	Entz Spondylopathie, nnbez, Thorakolumbalbereich	S23.17	Luxation Brustwirbel, T12/L1
M46.96	Entz Spondylopathie, nnbez, Lumbalbereich	S23.3	Verstauchung u Zerrung Brustwirbelsäule
M46.97	Entz Spondylopathie, nnbez, Lumbosakralbereich	S32.00	Fraktur Lendenwirbel, Höhe nnbez
M46.98	Entz Spondylopathie, nnbez, Sakral-/SakrokokzygBereich	S32.01	Fraktur Lendenwirbel, L1
M46.99	Entz Spondylopathie, nnbez, nnbez Lokalisation	S32.02	Fraktur Lendenwirbel, L2
S12.0	Fraktur 1. Halswirbel	S32.03	Fraktur Lendenwirbel, L3
S12.1	Fraktur 2. Halswirbel	S32.04	Fraktur Lendenwirbel, L4
S12.21	Fraktur 3. Halswirbel	S32.05	Fraktur Lendenwirbel, L5
S12.22	Fraktur 4. Halswirbel	S32.1	Fraktur Os sacrum
S12.23	Fraktur 5. Halswirbel	S32.2	Fraktur Os coccygis
S12.24	Fraktur 6. Halswirbel	S32.82	Fraktur, Lendenwirbelsäule u Kreuzbein, Teil nnbez
S12.25	Fraktur 7. Halswirbel	S33.0	Traumatische Ruptur einer lumbalen Bandscheibe
S12.7	Multiple Frakturen Halswirbelsäule	S33.10	Luxation Lendenwirbel, Höhe nnbez
S12.9	Fraktur im Bereich Hals, Teil nnbez	S33.11	Luxation Lendenwirbel, L1/L2
S13.0	Traumatische Ruptur zervikale Bandscheibe	S33.12	Luxation Lendenwirbel, L2/L3
S13.10	Luxation Halswirbel, Höhe nnbez	S33.13	Luxation Lendenwirbel, L3/L4
S13.11	Luxation Halswirbel, C1/C2	S33.14	Luxation Lendenwirbel, L4/L5
S13.12	Luxation Halswirbel, C2/C3	S33.15	Luxation Lendenwirbel, L5/S1
S13.13	Luxation Halswirbel, C3/C4	S33.2	Luxation Iliosakral-/Sakro-Kokzygealgelenk
S13.14	Luxation Halswirbel, C4/C5	S33.3	Luxation sonst u nnbez Teile Lendenwirbelsäule Becken
S13.15	Luxation Halswirbel, C5/C6	S33.4	Traumatische Symphysensprengung
S13.16	Luxation Halswirbel, C6/C7	S33.50	Verstauchung Zerrung Lendenwirbelsäule, nnbez
S13.17	Luxation Halswirbel, C7/T1	S33.51	Verstauchung Zerrung Junct lumbosacr u Bänder
S13.18	Luxation Halswirbel, sonstige	S33.6	Verstauchung Zerrung Iliosakralgelenk
S13.2	Luxation sonst u nnbez Teile im Bereich Hals	S33.7	Verstauchung Zerrung so u nnbez Teile LWS Becken
S13.3	Multiple Luxationen im Bereich Hals	S39.0	Verletzung Muskeln Sehnen Abd LumbosakrGeg Becken
S13.4	Verstauchung u Zerrung, Halswirbelsäule	T08.0	Fraktur WS, Höhe nnbez, geschlossen od onA
S13.6	Verstauch u Zerr Gelenke Bänder, so u nnbez Teile Hals	T08.1	Fraktur Wirbelsäule, Höhe nnbez, Offen

**Hauptdiagnose I68-4**

M46.40	Diszitis, nnbez, mehrere Lok WS	M46.50	Sonst inf Spondylopathien, mehrere Lok WS
M46.41	Diszitis, nnbez, Okzipito-Atlanto-Axialbereich	M46.51	Sonst inf Spondylopathien, Okzipito-Atlanto-Axialbereich
M46.42	Diszitis, nnbez, Zervikalbereich	M46.52	Sonst inf Spondylopathien, Zervikalbereich
M46.43	Diszitis, nnbez, Zervikothorakalbereich	M46.53	Sonst inf Spondylopathien, Zervikothorakalbereich
M46.44	Diszitis, nnbez, Thorakalbereich	M46.54	Sonst inf Spondylopathien, Thorakalbereich
M46.45	Diszitis, nnbez, Thorakolumbalbereich	M46.55	Sonst inf Spondylopathien, Thorakolumbalbereich
M46.46	Diszitis, nnbez, Lumbalbereich	M46.56	Sonst inf Spondylopathien, Lumbalbereich
M46.47	Diszitis, nnbez, Lumbosakralbereich	M46.57	Sonst inf Spondylopathien, Lumbosakralbereich
M46.48	Diszitis, nnbez, Sakral-/Sakrokokzygealbereich	M46.58	Sonst inf Spondylopathien, Sakral-/SakrokokzygBereich
M46.49	Diszitis, nnbez, nnbez Lokalisation	M46.59	Sonst infektiöse Spondylopathien, nnbez Lok

**Hauptdiagnose I68-5**

S72.40	Distale Fraktur Femur, Teil nnbez	S72.44	Distale Fraktur Femur, interkondylär
S72.41	Distale Fraktur Femur, Condylus (lateralis) (medialis)	S72.8	Frakturen sonstiger Teile, Femur
S72.42	Distale Fraktur Femur, Epiphyse, Epiphysenlösung	S72.9	Fraktur Femur, Teil nnbez
S72.43	Distale Fraktur Femur, suprakondylär		

**ADRG I69****Knochenkrankheiten und spezifische Arthropathien**

Hauptdiagnose in Tabelle I69-1

**DRG I69A****Knochenkrankheiten und spezifische Arthropathien, Alter < 16 Jahre oder konservative komplexe Behandlung bei Osteoporose / Fraktur des Achsenskeletts, ab 7 Behandlungstage**

Alter &lt; 16 Jahre oder Prozedur in Tabelle I69-2

**DRG I69B****Knochenkrankheiten u. spezifische Arthropathien, Alter > 15 Jahre****Hauptdiagnose I69-1**

E55.0	Floride Rachitis	M06.43	Entzündliche Polyarthropathie Unterarm
M02.10	Postenteritische Arthritis, mehrere Lok	M06.44	Entzündliche Polyarthropathie Hand
M02.11	Postenteritische Arthritis Schulterregion	M06.45	Entzündliche Polyarthropathie Beckenregion/OS
M02.12	Postenteritische Arthritis Oberarm	M06.46	Entzündliche Polyarthropathie Unterschenkel
M02.13	Postenteritische Arthritis Unterarm	M06.47	Entzündliche Polyarthropathie Knöchel/Fuß
M02.14	Postenteritische Arthritis Hand	M06.48	Entzündliche Polyarthropathie, sonst Lokalisation
M02.15	Postenteritische Arthritis Beckenregion/Oberschenkel	M06.49	Entzündliche Polyarthropathie, nnbez Lokalisationen
M02.16	Postenteritische Arthritis Unterschenkel	M06.80	Sonst nbez chron Polyarthritits, mehrere Lok
M02.17	Postenteritische Arthritis Knöchel/Fuß	M06.81	Sonst nbez chron Polyarthritits Schulterregion
M02.18	Postenteritische Arthritis, sonstige Lok	M06.82	Sonst nbez chron Polyarthritits Oberarm
M02.19	Postenteritische Arthritis, nnbez Lokalisationen	M06.83	Sonst nbez chron Polyarthritits Unterarm
M05.80	Sonst seropos chron Polyarthritits, mehrere Lok	M06.84	Sonst nbez chron Polyarthritits Hand
M05.81	Sonst seropos chron Polyarthritits Schulterregion	M06.85	Sonst nbez chron Polyarthritits Becken/Oberschenkel
M05.82	Sonst seropos chron Polyarthritits Oberarm	M06.86	Sonst nbez chron Polyarthritits Unterschenkel
M05.83	Sonst seropos chron Polyarthritits Unterarm	M06.87	Sonst nbez chron Polyarthritits Knöchel/Fuß
M05.84	Sonst seropos chron Polyarthritits Hand	M06.88	Sonst nbez chron Polyarthritits, sonst Lok
M05.85	Sonst seropos chron Polyarthritits Becken/Oberschenkel	M06.89	Sonst nbez chron Polyarthritits, nnbez Lok
M05.86	Sonst seropos chron Polyarthritits Unterschenkel	M06.90	Chronische Polyarthritits, nnbez, mehrere Lok
M05.87	Sonst seropos chron Polyarthritits Knöchel/Fuß	M06.91	Chronische Polyarthritits, nnbez, Schulterregion
M05.88	Sonst seropos chron Polyarthritits, sonst Lok	M06.92	Chronische Polyarthritits, nnbez, Oberarm
M05.89	Sonst seropos chron Polyarthritits, nnbez Lok	M06.93	Chronische Polyarthritits, nnbez, Unterarm
M05.90	Seropos chron Polyarthritits, nnbez, mehrere Lok	M06.94	Chronische Polyarthritits, nnbez, Hand
M05.91	Seropos chron Polyarthritits, nnbez, Schulterregion	M06.95	Chronische Polyarthritits, nnbez, Beckenregion/OS
M05.92	Seropos chron Polyarthritits, nnbez, Oberarm	M06.96	Chronische Polyarthritits, nnbez, Unterschenkel
M05.93	Seropos chron Polyarthritits, nnbez, Unterarm	M06.97	Chronische Polyarthritits, nnbez, Knöchel/Fuß
M05.94	Seropos chron Polyarthritits, nnbez, Hand	M06.98	Chronische Polyarthritits, nnbez, sonst Lok
M05.95	Seropos chron Polyarthritits, nnbez, Becken/Oberschenkel	M06.99	Chronische Polyarthritits, nnbez Lok
M05.96	Seropos chron Polyarthritits, nnbez, Unterschenkel	M10.00	Idiopathische Gicht, mehrere Lokalisationen
M05.97	Seropos chron Polyarthritits, nnbez, Knöchel/Fuß	M10.01	Idiopathische Gicht Schulterregion
M05.98	Seropos chron Polyarthritits, nnbez, sonst Lok	M10.02	Idiopathische Gicht Oberarm
M05.99	Seropos chron Polyarthritits, nnbez, nnbez Lok	M10.03	Idiopathische Gicht Unterarm
M06.00	Seronegative chron Polyarthritits, mehrere Lok	M10.04	Idiopathische Gicht Hand
M06.01	Seronegative chron Polyarthritits Schulterregion	M10.05	Idiopathische Gicht Beckenregion/Oberschenkel
M06.02	Seronegative chron Polyarthritits Oberarm	M10.06	Idiopathische Gicht Unterschenkel
M06.03	Seronegative chron Polyarthritits Unterarm	M10.07	Idiopathische Gicht Knöchel/Fuß
M06.04	Seronegative chron Polyarthritits Hand	M10.08	Idiopathische Gicht, sonstige Lokalisation
M06.05	Seronegative chron Polyarthritits Becken/OS	M10.09	Idiopathische Gicht, nnbez Lokalisationen
M06.06	Seronegative chron Polyarthritits Unterschenkel	M10.20	Arzneimittelinduzierte Gicht, mehrere Lok
M06.07	Seronegative chron Polyarthritits Knöchel/Fuß	M10.21	Arzneimittelinduzierte Gicht Schulterregion
M06.08	Seronegative chron Polyarthritits, sonst Lok	M10.22	Arzneimittelinduzierte Gicht Oberarm
M06.09	Seronegative chron Polyarthritits, nnbez Lok	M10.23	Arzneimittelinduzierte Gicht Unterarm
M06.20	Bursitis b chron Polyarthritits, mehrere Lok	M10.24	Arzneimittelinduzierte Gicht Hand
M06.21	Bursitis b chron Polyarthritits Schulterregion	M10.25	Arzneimittelinduzierte Gicht Beckenregion/OS
M06.22	Bursitis b chron Polyarthritits Oberarm	M10.26	Arzneimittelinduzierte Gicht Unterschenkel
M06.23	Bursitis b chron Polyarthritits Unterarm	M10.27	Arzneimittelinduzierte Gicht Knöchel/Fuß
M06.24	Bursitis b chron Polyarthritits Hand	M10.28	Arzneimittelinduzierte Gicht, sonstige Lok
M06.25	Bursitis b chron Polyarthritits Becken/Oberschenkel	M10.29	Arzneimittelinduzierte Gicht, nnbez Lok
M06.26	Bursitis b chron Polyarthritits Unterschenkel	M10.40	Sonst sek Gicht, mehrere Lokalisationen
M06.27	Bursitis b chron Polyarthritits Knöchel/Fuß	M10.41	Sonst sek Gicht Schulterregion
M06.28	Bursitis b chron Polyarthritits, sonst Lok	M10.42	Sonst sek Gicht Oberarm
M06.29	Bursitis b chron Polyarthritits, nnbez Lok	M10.43	Sonst sek Gicht Unterarm
M06.40	Entzündliche Polyarthropathie, mehrere Lokalisationen	M10.44	Sonst sek Gicht Hand
M06.41	Entzündliche Polyarthropathie Schulterregion	M10.45	Sonst sek Gicht Beckenregion/Oberschenkel
M06.42	Entzündliche Polyarthropathie Oberarm	M10.46	Sonst sek Gicht Unterschenkel



M10.47	Sonst sek Gicht Knöchel/Fuß	M12.07	Chron postrheum Arth [J-Arth] Knöchel/Fuß
M10.48	Sonst sek Gicht, sonstige Lokalisation	M12.08	Chron postrheum Arth [J-Arth], Sonst Lok
M10.49	Sonst sek Gicht, nnbez Lokalisationen	M12.09	Chron postrheum Arth [J-Arth], nnbez Lok
M10.90	Gicht, nnbez, mehrere Lokalisationen	M12.10	Kaschin-Beck-KH, mehrere Lokalisationen
M10.91	Gicht, nnbez, Schulterregion	M12.11	Kaschin-Beck-KH Schulterregion
M10.92	Gicht, nnbez, Oberarm	M12.12	Kaschin-Beck-KH Oberarm
M10.93	Gicht, nnbez, Unterarm	M12.13	Kaschin-Beck-KH Unterarm
M10.94	Gicht, nnbez, Hand	M12.14	Kaschin-Beck-KH Hand
M10.95	Gicht, nnbez, Beckenregion/Oberschenkel	M12.15	Kaschin-Beck-KH Beckenregion/Oberschenkel
M10.96	Gicht, nnbez, Unterschenkel	M12.16	Kaschin-Beck-KH Unterschenkel
M10.97	Gicht, nnbez, Knöchel/Fuß	M12.17	Kaschin-Beck-KH Knöchel/Fuß
M10.98	Gicht, nnbez, sonstige Lokalisation	M12.18	Kaschin-Beck-KH, sonst Lokalisation
M10.99	Gicht, nnbez, nnbez Lokalisationen	M12.19	Kaschin-Beck-KH, nnbez Lokalisationen
M11.00	Apatitirrhismus, mehrere Lokalisationen	M12.20	Villonoduläre Synovitis (pigm), mehrere Lok
M11.01	Apatitirrhismus Schulterregion	M12.21	Villonoduläre Synovitis (pigm) Schulterregion
M11.02	Apatitirrhismus Oberarm	M12.22	Villonoduläre Synovitis (pigmentiert) Oberarm
M11.03	Apatitirrhismus Unterarm	M12.23	Villonoduläre Synovitis (pigmentiert) Unterarm
M11.04	Apatitirrhismus Hand	M12.24	Villonoduläre Synovitis (pigmentiert) Hand
M11.05	Apatitirrhismus Beckenregion/Oberschenkel	M12.25	Villonoduläre Synovitis (pigm) Becken/Oberschenkel
M11.06	Apatitirrhismus Unterschenkel	M12.26	Villonoduläre Synovitis (pigm) Unterschenkel
M11.07	Apatitirrhismus Knöchel/Fuß	M12.27	Villonoduläre Synovitis (pigm) Knöchel/Fuß
M11.08	Apatitirrhismus, sonstige Lokalisation	M12.28	Villonoduläre Synovitis (pigm), sonstige Lok
M11.09	Apatitirrhismus, nnbez Lokalisationen	M12.29	Villonoduläre Synovitis (pigmentiert), nnbez Lok
M11.10	Familiäre Chondrokalzinose, mehrere Lok	M12.30	Palindromer Rheumatismus, mehrere Lok
M11.11	Familiäre Chondrokalzinose Schulterregion	M12.31	Palindromer Rheumatismus Schulterregion
M11.12	Familiäre Chondrokalzinose Oberarm	M12.32	Palindromer Rheumatismus Oberarm
M11.13	Familiäre Chondrokalzinose Unterarm	M12.33	Palindromer Rheumatismus Unterarm
M11.14	Familiäre Chondrokalzinose Hand	M12.34	Palindromer Rheumatismus Hand
M11.15	Familiäre Chondrokalzinose Beckenreg/OS	M12.35	Palindromer Rheumatismus Becken/Oberschenkel
M11.16	Familiäre Chondrokalzinose Unterschenkel	M12.36	Palindromer Rheumatismus Unterschenkel
M11.17	Familiäre Chondrokalzinose Knöchel/Fuß	M12.37	Palindromer Rheumatismus Knöchel/Fuß
M11.18	Familiäre Chondrokalzinose, sonstige Lok	M12.38	Palindromer Rheumatismus, sonstige Lok
M11.19	Familiäre Chondrokalzinose, nnbez Lokalisationen	M12.39	Palindromer Rheumatismus, nnbez Lokalisationen
M11.20	Sonst Chondrokalzinose, mehrere Lokalisationen	M12.40	Hydrops intermittens, mehrere Lokalisationen
M11.21	Sonst Chondrokalzinose Schulterregion	M12.41	Hydrops intermittens Schulterregion
M11.22	Sonst Chondrokalzinose Oberarm	M12.42	Hydrops intermittens Oberarm
M11.23	Sonst Chondrokalzinose Unterarm	M12.43	Hydrops intermittens Unterarm
M11.24	Sonst Chondrokalzinose Hand	M12.44	Hydrops intermittens Hand
M11.25	Sonst Chondrokalzinose Beckenreg/Oberschenkel	M12.45	Hydrops intermittens Beckenregion/Oberschenkel
M11.26	Sonst Chondrokalzinose Unterschenkel	M12.46	Hydrops intermittens Unterschenkel
M11.27	Sonst Chondrokalzinose Knöchel/Fuß	M12.47	Hydrops intermittens Knöchel/Fuß
M11.28	Sonst Chondrokalzinose, Sonst Lok	M12.48	Hydrops intermittens, sonstige Lokalisation
M11.29	Sonst Chondrokalzinose, nnbez Lokalisationen	M12.49	Hydrops intermittens, nnbez Lokalisationen
M11.80	Sonst nbez Kristall-Arthropathien, mehrere Lok	M12.50	Traumatische Arthropathie, mehrere Lok
M11.81	Sonst nbez Kristall-Arthropathien Schulterregion	M12.51	Traumatische Arthropathie Schulterregion
M11.82	Sonst nbez Kristall-Arthropathien Oberarm	M12.52	Traumatische Arthropathie Oberarm
M11.83	Sonst nbez Kristall-Arthropathien Unterarm	M12.53	Traumatische Arthropathie Unterarm
M11.84	Sonst nbez Kristall-Arthropathien Hand	M12.54	Traumatische Arthropathie Hand
M11.85	Sonst nbez Kristall-Arthropathien Beckenreg/OS	M12.55	Traumatische Arthropathie Becken/Oberschenkel
M11.86	Sonst nbez Kristall-Arthropathien Unterschenkel	M12.56	Traumatische Arthropathie Unterschenkel
M11.87	Sonst nbez Kristall-Arthropathien Knöchel/Fuß	M12.57	Traumatische Arthropathie Knöchel/Fuß
M11.88	Sonst nbez Kristall-Arthropathien, sonst Lok	M12.58	Traumatische Arthropathie, sonstige Lok
M11.89	Sonst nbez Kristall-Arthropathien, nnbez Lok	M12.59	Traumatische Arthropathie, nnbez Lokalisationen
M11.90	Kristall-Arthropathie, nnbez, mehrere Lok	M13.0	Polyarthrit, nnbez
M11.91	Kristall-Arthropathie, nnbez, Schulterregion	M15.0	Primäre generalisierte (Osteo-) Arthrose
M11.92	Kristall-Arthropathie, nnbez, Oberarm	M15.1	Heberden-Knoten (mit Arthropathie)
M11.93	Kristall-Arthropathie, nnbez, Unterarm	M15.2	Bouchard-Knoten (mit Arthropathie)
M11.94	Kristall-Arthropathie, nnbez, Hand	M15.3	Sekundäre multiple Arthrose
M11.95	Kristall-Arthropathie, nnbez, Beckenreg/Oberschenkel	M15.4	Erosive (Osteo-) Arthrose
M11.96	Kristall-Arthropathie, nnbez, Unterschenkel	M15.9	Polyarthrose, nnbez
M11.97	Kristall-Arthropathie, nnbez, Knöchel/Fuß	M16.0	Primäre Koxarthrose, beidseitig
M11.98	Kristall-Arthropathie, nnbez, sonst Lok	M16.1	Sonstige primäre Koxarthrose
M11.99	Kristall-Arthropathie, nnbez, nnbez Lokalisationen	M16.2	Koxarthrose als Folge einer Dysplasie, beidseitig
M12.00	Chron postrheum Arth [J-Arth], mehrere Lok	M16.3	Sonstige dysplastische Koxarthrose
M12.01	Chron postrheum Arth [J-Arth] Schulterregion	M16.4	Posttraumatische Koxarthrose, beidseitig
M12.02	Chron postrheum Arth [J-Arth] Oberarm	M16.5	Sonstige posttraumatische Koxarthrose
M12.03	Chron postrheum Arth [J-Arth] Unterarm	M16.6	Sonstige sekundäre Koxarthrose, beidseitig
M12.04	Chron postrheum Arth [J-Arth] Hand	M16.7	Sonstige sekundäre Koxarthrose
M12.05	Chron postrheum Arth [J-Arth] Beckenreg/Oberschenkel	M16.9	Koxarthrose, nnbez
M12.06	Chron postrheum Arth [J-Arth] Unterschenkel	M17.0	Primäre Gonarthrose, beidseitig

M17.1	Sonstige primäre Gonarthrose	M25.07	Hämarthros Knöchel/Fuß
M17.2	Posttraumatische Gonarthrose, beidseitig	M25.08	Hämarthros, sonstige Lokalisation
M17.3	Sonstige posttraumatische Gonarthrose	M25.09	Hämarthros, nnbez Lokalisationen
M17.4	Sonstige sekundäre Gonarthrose, beidseitig	M42.00	Juv Osteochon WS, mehrere Lok WS
M17.5	Sonstige sekundäre Gonarthrose	M42.01	Juv Osteochon WS, Okzipito-Atlanto-Axialbereich
M17.9	Gonarthrose, nnbez	M42.02	Juv Osteochon WS, Zervikalbereich
M18.0	Primäre Rhizarthrose, beidseitig	M42.03	Juv Osteochon WS, Zervikothorakalbereich
M18.1	Sonstige primäre Rhizarthrose	M42.04	Juv Osteochon WS, Thorakalbereich
M18.2	Posttraumatische Rhizarthrose, beidseitig	M42.05	Juv Osteochon WS, Thorakolumbalbereich
M18.3	Sonstige posttraumatische Rhizarthrose	M42.06	Juv Osteochon WS, Lumbalbereich
M18.4	Sonstige sekundäre Rhizarthrose, beidseitig	M42.07	Juv Osteochon WS, Lumbosakralbereich
M18.5	Sonstige sekundäre Rhizarthrose	M42.08	Juv Osteochon WS, Sakral-/Sakrokokzygealbereich
M18.9	Rhizarthrose, nnbez	M42.09	Juv Osteochon WS, nnbez Lok
M19.01	Primäre Arthrose Schulterregion	M42.10	Osteochon WS b Erw, mehrere Lok WS
M19.02	Primäre Arthrose Oberarm	M42.11	Osteochon WS b Erw, Okzipito-Atlanto-Axialbereich
M19.03	Primäre Arthrose Unterarm	M42.12	Osteochon WS b Erw, Zervikalbereich
M19.04	Prim Arthrose sonst Gel, Hand	M42.13	Osteochon WS b Erw, Zervikothorakalbereich
M19.05	Prim Arthrose sonst Gel: Be OSch [Be Fem Hü Hü- IliosGel]	M42.14	Osteochon WS b Erw, Thorakalbereich
M19.07	Primäre Arthrose Knöchel/Fuß	M42.15	Osteochon WS b Erw, Thorakolumbalbereich
M19.08	Prim Arthro so Gel [Hal Kop Ripp Rum Schäd WS]	M42.16	Osteochon WS b Erw, Lumbalbereich
M19.09	Primäre Arthrose sonst Gelenke, nnbez Lok	M42.17	Osteochon WS b Erw, Lumbosakralbereich
M19.11	Posttraumatische Arthrose Schulterregion	M42.18	Osteochon WS b Erw, Sakral-/Sakrokokzygealbereich
M19.12	Posttraumatische Arthrose Oberarm	M42.19	Osteochon WS b Erw, nnbez Lok
M19.13	Posttraumatische Arthrose Unterarm	M42.90	Osteochondrose WS, nnbez, mehrere Lok WS
M19.14	Posttraumat Arthrose sonst Gel, Hand	M42.91	Osteochondrose WS, nnbez, Okzip-Atlant-AxBereich
M19.15	Posttr Arthrose sonst Gel: Be OSch [Be Fem Hü Hü- IliosGel]	M42.92	Osteochondrose WS, nnbez, Zervikalbereich
M19.17	Posttraumatische Arthrose Knöchel/Fuß	M42.93	Osteochondrose WS, nnbez, Zervikothorakalbereich
M19.18	Posttraumatische Arthrose sonst Gelenke	M42.94	Osteochondrose WS, nnbez, Thorakalbereich
M19.19	Posttraumatische Arthrose so Gelenke, nnbez Lok	M42.95	Osteochondrose WS, nnbez, Thorakolumbalbereich
M19.21	Sonst sek Arthrose Schulterregion	M42.96	Osteochondrose WS, nnbez, Lumbalbereich
M19.22	Sonst sek Arthrose Oberarm	M42.97	Osteochondrose WS, nnbez, Lumbosakralbereich
M19.23	Sonst sek Arthrose Unterarm	M42.98	Osteochon WS, nnbez, Sakral-/Sakrokokzygealbereich
M19.24	Sonst sek Arthrose, Hand	M42.99	Osteochondrose WS, nnbez, nnbez Lok
M19.25	Sonst sek Arthrose: Be OSch [Be Fem Hü HüGel IliosacGel]	M80.00	Postmenop Osteoporose m path Fraktur, mehr Lok
M19.27	Sonst sek Arthrose Knöchel/Fuß	M80.01	Postmenop Osteoporose m path Fx Schulterregion
M19.28	Sonst sek Arthrose, sonst Lok	M80.02	Postmenop Osteoporose m path Fx Oberarm
M19.29	Sonst sek Arthrose, nnbez Lok	M80.03	Postmenop Osteoporose m path Fx Unterarm
M19.81	Sonst nbez Arthrose Schulterregion	M80.04	Postmenop Osteoporose m path Fx Hand
M19.82	Sonst nbez Arthrose Oberarm	M80.05	Postmenop Osteoporose m path Fx Becken/OS
M19.83	Sonst nbez Arthrose Unterarm	M80.06	Postmenop Osteoporose m path Fx Unterschenkel
M19.84	Sonst nbez Arthrose, Hand	M80.07	Postmenop Osteoporose m path Fx Knöchel/Fuß
M19.85	Sonst nbez Arthrose: Be OSch [Be Fem Hü HüGel IliosacGel]	M80.08	Postmenop Osteoporose m path Fx, sonst Lok
M19.87	Sonst nbez Arthrose Knöchel/Fuß	M80.09	Postmenop Osteoporose m path Fx, nnbezLok
M19.88	Sonst nbez Arthrose, sonst Lokalisation	M80.10	Osteoporose m path Fx nach Ovariektomie, mehr Lok
M19.89	Sonst nbez Arthrose, nnbez Lokalisationen	M80.11	Osteoporose m path Fx nach Ovariekt, Schulterregion
M19.91	Arthrose, nnbez, Schulterregion	M80.12	Osteoporose m path Fx nach Ovariekt, Oberarm
M19.92	Arthrose, nnbez, Oberarm	M80.13	Osteoporose m path Fx nach Ovariekt, Unterarm
M19.93	Arthrose, nnbez, Unterarm	M80.14	Osteoporose m path Fx nach Ovariekt, Hand
M19.94	Arthrose, nnbez, Hand	M80.15	Osteoporose m path Fx nach Ovariekt, Beckenreg/OS
M19.95	Arthrose, nnbez, Be Obersch [Be Fem Hü HüGel IliosacGel]	M80.16	Osteoporose m path Fx nach Ovariekt, Unterschenkel
M19.97	Arthrose, nnbez, Knöchel/Fuß	M80.17	Osteoporose m path Fx nach Ovariekt, Knöchel/Fuß
M19.98	Arthrose, nnbez, sonstige Lokalisation	M80.18	Osteoporose m path Fx nach Ovariekt, sonst Lok
M19.99	Arthrose, nnbez, nnbez Lokalisationen	M80.19	Osteoporose m path Fx nach Ovariekt, nnbez Lok
M24.60	Ankylose ein Gelenk, mehrere Lok	M80.20	Inaktivitätsosteoporose m path Fraktur, mehr Lok
M24.61	Ankylose ein Gelenk Schulterregion	M80.21	Inaktivitätsosteoporose m path Fx Schulterregion
M24.62	Ankylose ein Gelenk Oberarm	M80.22	Inaktivitätsosteoporose m path Fx Oberarm
M24.63	Ankylose ein Gelenk Unterarm	M80.23	Inaktivitätsosteoporose m path Fx Unterarm
M24.64	Ankylose ein Gelenk Hand	M80.24	Inaktivitätsosteoporose m path Fx Hand
M24.65	Ankylose ein Gelenk Beckenreg/Oberschenkel	M80.25	Inaktivitätsosteoporose m path Fx Becken/OS
M24.66	Ankylose ein Gelenk Unterschenkel	M80.26	Inaktivitätsosteoporose m path Fx Unterschenkel
M24.67	Ankylose ein Gelenk Knöchel/Fuß	M80.27	Inaktivitätsosteoporose m path Fx Knöchel/Fuß
M24.68	Ankylose ein Gelenk, sonstige Lokalisation	M80.28	Inaktivitätsosteoporose m path Fx, sonst Lok
M24.69	Ankylose ein Gelenk, nnbez Lokalisationen	M80.29	Inaktivitätsosteoporose m path Fx, nnbez Lok
M25.00	Hämarthros, mehrere Lokalisationen	M80.30	Osteoporose m path Fx d Malabs n chir Eingr, mehr Lok
M25.01	Hämarthros Schulterregion	M80.31	Osteoporose m path Fx d Malabs n chir Eingr, Schulterreg
M25.02	Hämarthros Oberarm	M80.32	Osteoporose m path Fx d Malabs n chir Eingr, Oberarm
M25.03	Hämarthros Unterarm	M80.33	Osteoporose m path Fx d Malabs n chir Eingr, Unterarm
M25.04	Hämarthros Hand	M80.34	Osteoporose m path Fx d Malabs n chir Eingr, Hand
M25.05	Hämarthros Beckenregion/Oberschenkel	M80.35	Osteoporose m path Fx d Malabs n chir Eingr, BeReg/OS
M25.06	Hämarthros Unterschenkel	M80.36	Osteoporose m path Fx d Malabs n chir Eingr, US

M80.37	Osteoporose m path Fx d Malabs n chir Eingr, Knöch/Fuß	M81.27	Inaktivitätsosteoporose Knöchel/Fuß
M80.38	Osteoporose m path Fx d Malabs n chir Eingr, sonst Lok	M81.28	Inaktivitätsosteoporose, sonstige Lokalisation
M80.39	Osteoporose m path Fx d Malabs n chir Eingr, nnbez Lok	M81.29	Inaktivitätsosteoporose, nnbez Lokalisationen
M80.40	AM-induz Osteoporose m path Fx, mehrere Lok	M81.30	Osteoporose infolge Malabs nach chir Eingr, mehrere Lok
M80.41	AM-induz Osteoporose m path Fx Schulterregion	M81.31	Osteoporose infolge Malabs nach chir Eingr, Schulterreg
M80.42	AM-induz Osteoporose m path Fx Oberarm	M81.32	Osteoporose infolge Malabs nach chir Eingr, Oberarm
M80.43	AM-induz Osteoporose m path Fx Unterarm	M81.33	Osteoporose infolge Malabs nach chir Eingr, Unterarm
M80.44	AM-induz Osteoporose m path Fx Hand	M81.34	Osteoporose infolge Malabs nach chir Eingr, Hand
M80.45	AM-induz Osteoporose m path Fx Becken/OS	M81.35	Osteoporose infolge Malabs nach chir Eingr, BeReg/OS
M80.46	AM-induz Osteoporose m path Fx Unterschenkel	M81.36	Osteoporose infolge Malabs nach chir Eingr, US
M80.47	AM-induz Osteoporose m path Fx Knöchel/Fuß	M81.37	Osteoporose infolge Malabs nach chir Eingr, Knöchel/Fuß
M80.48	AM-induz Osteoporose m path Fx, sonst Lok	M81.38	Osteoporose infolge Malabs nach chir Eingr, sonst Lok
M80.49	AM-induz Osteoporose m path Fx, nnbez Lok	M81.39	Osteoporose infolge Malabs nach chir Eingr, nnbez Lok
M80.50	Idiopath Osteoporose m path Fx, mehrere Lok	M81.40	AM-induz Osteoporose, mehrere Lok
M80.51	Idiopath Osteoporose m path Fx Schulterregion	M81.41	AM-induz Osteoporose Schulterregion
M80.52	Idiopath Osteoporose m path Fx Oberarm	M81.42	AM-induz Osteoporose Oberarm
M80.53	Idiopath Osteoporose m path Fx Unterarm	M81.43	AM-induz Osteoporose Unterarm
M80.54	Idiopath Osteoporose m path Fx Hand	M81.44	AM-induz Osteoporose Hand
M80.55	Idiopath Osteoporose m path Fx Becken/OS	M81.45	AM-induz Osteoporose Beckenregion/Oberschenkel
M80.56	Idiopath Osteoporose m path Fx Unterschenkel	M81.46	AM-induz Osteoporose Unterschenkel
M80.57	Idiopath Osteoporose m path Fx Knöchel/Fuß	M81.47	AM-induz Osteoporose Knöchel/Fuß
M80.58	Idiopath Osteoporose m path Fx, sonst Lok	M81.48	AM-induz Osteoporose, sonst Lok
M80.59	Idiopath Osteoporose m path Fx, nnbez Lok	M81.49	Arzneimittelinduzierte Osteoporose, nnbez Lok
M80.80	Sonst Osteoporose m path Fx, mehrere Lok	M81.50	Idiopathische Osteoporose, mehrere Lok
M80.81	Sonst Osteoporose m path Fx Schulterregion	M81.51	Idiopathische Osteoporose Schulterregion
M80.82	Sonst Osteoporose m path Fx Oberarm	M81.52	Idiopathische Osteoporose Oberarm
M80.83	Sonst Osteoporose m path Fx Unterarm	M81.53	Idiopathische Osteoporose Unterarm
M80.84	Sonst Osteoporose m path Fx Hand	M81.54	Idiopathische Osteoporose Hand
M80.85	Sonst Osteoporose m path Fx Becken/OS	M81.55	Idiopathische Osteoporose Becken/Oberschenkel
M80.86	Sonst Osteoporose m path Fx Unterschenkel	M81.56	Idiopathische Osteoporose Unterschenkel
M80.87	Sonst Osteoporose m path Fx Knöchel/Fuß	M81.57	Idiopathische Osteoporose Knöchel/Fuß
M80.88	Sonst Osteoporose m path Fx, sonst Lok	M81.58	Idiopathische Osteoporose, sonstige Lok
M80.89	Sonst Osteoporose m path Fx, nnbez Lok	M81.59	Idiopathische Osteoporose, nnbez Lokalisationen
M80.90	Nnbez Osteoporose m path Fx, mehrere Lok	M81.60	Lokalisierte Osteoporose [Lequesne], mehrere Lok
M80.91	Nnbez Osteoporose m path Fx Schulterregion	M81.65	Lokalisierte Osteoporose [Lequesne], Becken/OS
M80.92	Nnbez Osteoporose m path Fx Oberarm	M81.66	Lokalisierte Osteoporose [Lequesne], Unterschenkel
M80.93	Nnbez Osteoporose m path Fx Unterarm	M81.67	Lokalisierte Osteoporose [Lequesne], Knöchel/Fuß
M80.94	Nnbez Osteoporose m path Fx Hand	M81.69	Lokalisierte Osteoporose [Lequesne], nnbez Lok
M80.95	Nnbez Osteoporose m path Fx Becken/OS	M81.80	Sonstige Osteoporose, mehrere Lokalisationen
M80.96	Nnbez Osteoporose m path Fx Unterschenkel	M81.81	Sonstige Osteoporose Schulterregion
M80.97	Nnbez Osteoporose m path Fx Knöchel/Fuß	M81.82	Sonstige Osteoporose Oberarm
M80.98	Nnbez Osteoporose m path Fx, sonst Lok	M81.83	Sonstige Osteoporose Unterarm
M80.99	Nnbez Osteoporose m path Fx, nnbez Lok	M81.84	Sonstige Osteoporose Hand
M81.00	Postmenopausale Osteoporose, mehrere Lok	M81.85	Sonstige Osteoporose Beckenregion/OS
M81.01	Postmenopausale Osteoporose Schulterregion	M81.86	Sonstige Osteoporose Unterschenkel
M81.02	Postmenopausale Osteoporose Oberarm	M81.87	Sonstige Osteoporose Knöchel/Fuß
M81.03	Postmenopausale Osteoporose Unterarm	M81.88	Sonstige Osteoporose, sonstige Lokalisation
M81.04	Postmenopausale Osteoporose Hand	M81.89	Sonstige Osteoporose, nnbez Lokalisationen
M81.05	Postmenopausale Osteoporose Becken/OS	M81.90	Osteoporose, nnbez, mehrere Lokalisationen
M81.06	Postmenopausale Osteoporose Unterschenkel	M81.91	Osteoporose, nnbez, Schulterregion
M81.07	Postmenopausale Osteoporose Knöchel/Fuß	M81.92	Osteoporose, nnbez, Oberarm
M81.08	Postmenopausale Osteoporose, sonst Lok	M81.93	Osteoporose, nnbez, Unterarm
M81.09	Postmenopausale Osteoporose, nnbez Lok	M81.94	Osteoporose, nnbez, Hand
M81.10	Osteoporose nach Ovarrektomie, mehrere Lok	M81.95	Osteoporose, nnbez, Beckenregion/Oberschenkel
M81.11	Osteoporose nach Ovarrektomie, Schulterregion	M81.96	Osteoporose, nnbez, Unterschenkel
M81.12	Osteoporose nach Ovarrektomie, Oberarm	M81.97	Osteoporose, nnbez, Knöchel/Fuß
M81.13	Osteoporose nach Ovarrektomie, Unterarm	M81.98	Osteoporose, nnbez, sonstige Lokalisation
M81.14	Osteoporose nach Ovarrektomie, Hand	M81.99	Osteoporose, nnbez, nnbez Lokalisationen
M81.15	Osteoporose nach Ovarrektomie, Becken/OS	M83.00	Osteomalazie im Wochenbett, mehrere Lok
M81.16	Osteoporose nach Ovarrektomie, Unterschenkel	M83.01	Osteomalazie im Wochenbett, Schulterregion
M81.17	Osteoporose nach Ovarrektomie, Knöchel/Fuß	M83.02	Osteomalazie im Wochenbett, Oberarm
M81.18	Osteoporose nach Ovarrektomie, sonst Lokalisation	M83.03	Osteomalazie im Wochenbett, Unterarm
M81.19	Osteoporose nach Ovarrektomie, nnbez Lok	M83.04	Osteomalazie im Wochenbett, Hand
M81.20	Inaktivitätsosteoporose, mehrere Lok	M83.05	Osteomalazie im Wochenbett, Becken/Oberschenkel
M81.21	Inaktivitätsosteoporose Schulterregion	M83.06	Osteomalazie im Wochenbett, Unterschenkel
M81.22	Inaktivitätsosteoporose Oberarm	M83.07	Osteomalazie im Wochenbett, Knöchel/Fuß
M81.23	Inaktivitätsosteoporose Unterarm	M83.08	Osteomalazie im Wochenbett, sonst Lokalisation
M81.24	Inaktivitätsosteoporose Hand	M83.09	Osteomalazie im Wochenbett, nnbez Lokalisationen
M81.25	Inaktivitätsosteoporose Beckenregion/Oberschenkel	M83.10	Senile Osteomalazie, mehrere Lokalisationen
M81.26	Inaktivitätsosteoporose Unterschenkel	M83.11	Senile Osteomalazie Schulterregion

M83.12	Senile Osteomalazie Oberarm	M85.02	Fibröse Dysplasie (monostotisch) Oberarm
M83.13	Senile Osteomalazie Unterarm	M85.03	Fibröse Dysplasie (monostotisch) Unterarm
M83.14	Senile Osteomalazie Hand	M85.04	Fibröse Dysplasie (monostotisch) Hand
M83.15	Senile Osteomalazie Beckenregion/Oberschenkel	M85.05	Fibröse Dysplasie (monostotisch) Becken/OS
M83.16	Senile Osteomalazie Unterschenkel	M85.06	Fibröse Dysplasie (monostotisch) Unterschenkel
M83.17	Senile Osteomalazie Knöchel/Fuß	M85.07	Fibröse Dysplasie (monostotisch) Knöchel/Fuß
M83.18	Senile Osteomalazie, sonstige Lokalisation	M85.08	Fibröse Dysplasie (monostotisch), sonst Lok
M83.19	Senile Osteomalazie, nnbez Lokalisationen	M85.09	Fibröse Dysplasie (monostotisch), nnbez Lok
M83.20	Osteomalazie ErwAlter d Malabs, mehrere Lok	M85.30	Ostitis condensans, mehrere Lokalisationen
M83.21	Osteomalazie ErwAlter d Malabs, Schulterregion	M85.31	Ostitis condensans Schulterregion
M83.22	Osteomalazie ErwAlter d Malabs, Oberarm	M85.32	Ostitis condensans Oberarm
M83.23	Osteomalazie ErwAlter d Malabs, Unterarm	M85.33	Ostitis condensans Unterarm
M83.24	Osteomalazie ErwAlter d Malabs, Hand	M85.34	Ostitis condensans Hand
M83.25	Osteomalazie ErwAlter d Malabs, Becken/OS	M85.35	Ostitis condensans Beckenregion/Oberschenkel
M83.26	Osteomalazie ErwAlter d Malabs, Unterschenkel	M85.36	Ostitis condensans Unterschenkel
M83.27	Osteomalazie ErwAlter d Malabs, Knöchel/Fuß	M85.37	Ostitis condensans Knöchel/Fuß
M83.28	Osteomalazie ErwAlter d Malabs, sonst Lok	M85.38	Ostitis condensans, sonstige Lokalisation
M83.29	Osteomalazie ErwAlter d Malabs, nnbez Lok	M85.39	Ostitis condensans, nnbez Lokalisationen
M83.30	Osteomalazie ErwAlter d Fehl-/Mangelernähr, mehr Lok	M85.40	Solitäre Knochenzyste, mehrere Lokalisationen
M83.31	Osteomalazie ErwAlter d Fehl-/Mangelernähr, Schulterreg	M85.41	Solitäre Knochenzyste Schulterregion
M83.32	Osteomalazie ErwAlter d Fehl-/Mangelernähr, Oberarm	M85.42	Solitäre Knochenzyste Oberarm
M83.33	Osteomalazie ErwAlter d Fehl-/Mangelernähr, Unterarm	M85.43	Solitäre Knochenzyste Unterarm
M83.34	Osteomalazie ErwAlter d Fehl-/Mangelernähr, Hand	M85.44	Solitäre Knochenzyste Hand
M83.35	Osteomalazie ErwAlter d Fehl-/Mangelernähr, BeReg/OS	M85.45	Solitäre Knochenzyste Becken/Oberschenkel
M83.36	Osteomalazie ErwAlter d Fehl-/Mangelernähr, US	M85.46	Solitäre Knochenzyste Unterschenkel
M83.37	Osteomalazie ErwAlter d Fehl-/Mangelernähr, Knöchel/Fuß	M85.47	Solitäre Knochenzyste Knöchel/Fuß
M83.38	Osteomalazie ErwAlter d Fehl-/Mangelernähr, so Lok	M85.48	Solitäre Knochenzyste, sonstige Lokalisation
M83.39	Osteomalazie ErwAlter d Fehl-/Mangelernähr, nnbez Lok	M85.49	Solitäre Knochenzyste, nnbez Lokalisationen
M83.40	Aluminiumosteopathie, mehrere Lokalisationen	M85.50	Aneurysmatische Knochenzyste, mehrere Lok
M83.41	Aluminiumosteopathie Schulterregion	M85.51	Aneurysmatische Knochenzyste Schulterregion
M83.42	Aluminiumosteopathie Oberarm	M85.52	Aneurysmatische Knochenzyste Oberarm
M83.43	Aluminiumosteopathie Unterarm	M85.53	Aneurysmatische Knochenzyste Unterarm
M83.44	Aluminiumosteopathie Hand	M85.54	Aneurysmatische Knochenzyste Hand
M83.45	Aluminiumosteopathie Beckenregion/Oberschenkel	M85.55	Aneurysmatische Knochenzyste Becken/OS
M83.46	Aluminiumosteopathie Unterschenkel	M85.56	Aneurysmatische Knochenzyste Unterschenkel
M83.47	Aluminiumosteopathie Knöchel/Fuß	M85.57	Aneurysmatische Knochenzyste Knöchel/Fuß
M83.48	Aluminiumosteopathie, sonstige Lokalisation	M85.58	Aneurysmatische Knochenzyste, so Lokalisation
M83.49	Aluminiumosteopathie, nnbez Lokalisationen	M85.59	Aneurysmatische Knochenzyste, nnbez Lok
M83.50	Sonst AM-induz Osteomalazie b Erw, mehrere Lok	M85.60	Sonstige Knochenzyste, mehrere Lokalisationen
M83.51	Sonst AM-induz Osteomalazie b Erw, Schulterregion	M85.61	Sonstige Knochenzyste Schulterregion
M83.52	Sonst AM-induz Osteomalazie b Erw, Oberarm	M85.62	Sonstige Knochenzyste Oberarm
M83.53	Sonst AM-induz Osteomalazie b Erw, Unterarm	M85.63	Sonstige Knochenzyste Unterarm
M83.54	Sonst AM-induz Osteomalazie b Erw, Hand	M85.64	Sonstige Knochenzyste Hand
M83.55	Sonst AM-induz Osteomalazie b Erw, Beckenreg/OS	M85.65	Sonstige Knochenzyste Beckenregion/OS
M83.56	Sonst AM-induz Osteomalazie b Erw, Unterschenkel	M85.66	Sonstige Knochenzyste Unterschenkel
M83.57	Sonst AM-induz Osteomalazie b Erw, Knöchel/Fuß	M85.67	Sonstige Knochenzyste Knöchel/Fuß
M83.58	Sonst AM-induz Osteomalazie b Erw, so Lok	M85.68	Sonstige Knochenzyste, sonst Lok
M83.59	Sonst AM-induz Osteomalazie b Erw, nnbez Lok	M85.69	Sonstige Knochenzyste, nnbez Lokalisationen
M83.80	Sonst Osteomalazie im ErwAlter, mehrere Lok	M87.00	Idiopath aseptische Knochennekrose, mehrere Lok
M83.81	Sonst Osteomalazie im ErwAlter, Schulterregion	M87.01	Idiopath aseptische Knochennekrose Schulterregion
M83.82	Sonst Osteomalazie im ErwAlter, Oberarm	M87.02	Idiopath aseptische Knochennekrose Oberarm
M83.83	Sonst Osteomalazie im ErwAlter, Unterarm	M87.03	Idiopath aseptische Knochennekrose Unterarm
M83.84	Sonst Osteomalazie im ErwAlter, Hand	M87.04	Idiopath aseptische Knochennekrose Hand
M83.85	Sonst Osteomalazie im ErwAlter, Becken/OS	M87.05	Idiopath aseptische Knochennekrose Becken/OS
M83.86	Sonst Osteomalazie im ErwAlter, Unterschenkel	M87.06	Idiopath aseptische Knochennekrose Unterschenkel
M83.87	Sonst Osteomalazie im ErwAlter, Knöchel/Fuß	M87.07	Idiopath aseptische Knochennekrose Knöchel/Fuß
M83.88	Sonst Osteomalazie im ErwAlter, sonst Lok	M87.08	Idiopath aseptische Knochennekrose, sonst Lok
M83.89	Sonst Osteomalazie im ErwAlter, nnbez Lok	M87.09	Idiopath aseptische Knochennekrose, nnbez Lok
M83.90	Osteomalazie im ErwAlter, nnbez, mehrere Lok	M88.0	Osteodystrophia deformans Schädelknochen
M83.91	Osteomalazie im ErwAlter, nnbez, Schulterregion	M88.80	Osteodystrophia deformans sonst Knochen, mehr Lok
M83.92	Osteomalazie im ErwAlter, nnbez, Oberarm	M88.81	Osteodystrophia deformans Schulterregion
M83.93	Osteomalazie im ErwAlter, nnbez, Unterarm	M88.82	Osteodystrophia deformans Oberarm
M83.94	Osteomalazie im ErwAlter, nnbez, Hand	M88.83	Osteodystrophia deformans Unterarm
M83.95	Osteomalazie im ErwAlter, nnbez, Becken/Oberschenkel	M88.84	Osteodystrophia deformans Hand
M83.96	Osteomalazie im ErwAlter, nnbez, Unterschenkel	M88.85	Osteodystrophia deformans Becken/Oberschenkel
M83.97	Osteomalazie im ErwAlter, nnbez, Knöchel/Fuß	M88.86	Osteodystrophia deformans Unterschenkel
M83.98	Osteomalazie im ErwAlter, nnbez, sonst Lok	M88.87	Osteodystrophia deformans Knöchel/Fuß
M83.99	Osteomalazie im ErwAlter, nnbez, nnbez Lok	M88.88	Osteodystrophia deformans sonstige Knochen
M85.00	Fibröse Dysplasie (monostotisch), mehrere Lok	M88.89	Osteodystrophia deformans sonst Knochen, nnbez Lok
M85.01	Fibröse Dysplasie (monostotisch) Schulterregion	M88.90	Osteodystrophia deformans, nnbez, mehrere Lok

M88.91	Osteodystrophia deformans, nnbez, Schulterregion	M92.0	Juvenile Osteochondrose Humerus
M88.92	Osteodystrophia deformans, nnbez, Oberarm	M92.1	Juvenile Osteochondrose Radius Ulna
M88.93	Osteodystrophia deformans, nnbez, Unterarm	M92.2	Juvenile Osteochondrose Hand
M88.94	Osteodystrophia deformans, nnbez, Hand	M92.3	Sonst juvenile Osteochondrose ob Extremität
M88.95	Osteodystrophia deformans, nnbez, Becken/OS	M92.4	Juvenile Osteochondrose Patella
M88.96	Osteodystrophia deformans, nnbez, Unterschenkel	M92.5	Juvenile Osteochondrose Tibia Fibula
M88.97	Osteodystrophia deformans, nnbez, Knöchel/Fuß	M92.6	Juvenile Osteochondrose Tarsus
M88.98	Osteodystrophia deformans, nnbez, sonst Lok	M92.7	Juvenile Osteochondrose Metatarsus
M88.99	Osteodystrophia deformans, nnbez, nnbez Lok	M92.8	Sonstige nbez juvenile Osteochondrose
M89.40	Sonst hypertroph Osteoarthropathie, mehrere Lok	M92.9	Juvenile Osteochondrose, nnbez
M89.41	Sonst hypertroph Osteoarthropathie Schulterregion	M93.0	Epiphyseolysis capitis femoris (nichttraumatisch)
M89.42	Sonst hypertroph Osteoarthropathie Oberarm	M93.1	Kienböck-Krankheit b Erwachsenen
M89.43	Sonst hypertroph Osteoarthropathie Unterarm	M93.2	Osteochondrosis dissecans
M89.44	Sonst hypertroph Osteoarthropathie Hand	M93.8	Sonstige nbez Osteochondropathien
M89.45	Sonst hypertroph Osteoarthropathie Becken/OS	M93.9	Osteochondropathie, nnbez
M89.46	Sonst hypertroph Osteoarthropathie Unterschenkel	M94.20	Chondromalazie, mehrere Lokalisationen
M89.47	Sonst hypertroph Osteoarthropathie Knöchel/Fuß	M94.21	Chondromalazie Schulterregion
M89.48	Sonst hypertroph Osteoarthropathie, sonst Lok	M94.22	Chondromalazie Oberarm
M89.49	Sonst hypertroph Osteoarthropathie, nnbez Lok	M94.23	Chondromalazie Unterarm
M91.0	Juvenile Osteochondrose Becken	M94.24	Chondromalazie Hand
M91.1	Juv Osteochon Femurkopf [Perthes-Legg-Calvé-KH]	M94.25	Chondromalazie: Be OSch [Be Fe Ges Hü HüGel IliosakGel]
M91.2	Coxa plana	M94.26	Chondromalazie, Unterschenkel
M91.3	Pseudokoxalgie	M94.27	Chondromalazie Knöchel/Fuß
M91.8	Sonst juvenile Osteochondrose Hüfte Becken	M94.28	Chondromalazie, sonstige Lokalisation
M91.9	Juvenile Osteochondrose Hüfte Becken, nnbez	M94.29	Chondromalazie, nnbez Lokalisationen

**Prozedur I69-2**

93.38.62†↔ Konservative komplexe Behandlung bei Osteoporose / Fraktur des Achsenskeletts , mindestens 7 bis höchstens 13 Behandlungstage

93.38.63†↔ Konservative komplexe Behandlung bei Osteoporose / Fraktur des Achsenskeletts , mindestens 14 bis höchstens 20 Behandlungstage

93.38.64†↔ Konservative komplexe Behandlung bei Osteoporose / Fraktur des Achsenskeletts , mindestens 21 Behandlungstage

**ADRG I71****Muskel- und Sehnenkrankungen oder Verstauchung, Zerrung und Luxation an Hüftgelenk, Becken und Oberschenkel**

Hauptdiagnose in Tabelle I71-1

**DRG I71Z****Muskel- und Sehnenkrankungen oder Verstauchung, Zerrung und Luxation an Hüftgelenk, Becken und Oberschenkel****Diagnose I71-1**

M25.10	Gelenkfistel, mehrere Lokalisationen	M25.64	Gelenksteife, aonkl, Hand
M25.11	Gelenkfistel Schulterregion	M25.65	Gelenksteife, aonkl, Beckenregion/Oberschenkel
M25.12	Gelenkfistel Oberarm	M25.66	Gelenksteife, aonkl, Unterschenkel
M25.13	Gelenkfistel Unterarm	M25.67	Gelenksteife, aonkl, Knöchel/Fuß
M25.14	Gelenkfistel Hand	M25.68	Gelenksteife, aonkl, sonstige Lokalisation
M25.15	Gelenkfistel Beckenregion/Oberschenkel	M25.69	Gelenksteife, aonkl, nnbez Lokalisationen
M25.16	Gelenkfistel Unterschenkel	M25.80	Sonstige nbez Gelenk-KH, mehrere Lokalisationen
M25.17	Gelenkfistel Knöchel/Fuß	M25.81	Sonstige nbez Gelenk-KH Schulterregion
M25.18	Gelenkfistel, sonstige Lokalisation	M25.82	Sonstige nbez Gelenk-KH Oberarm
M25.19	Gelenkfistel, nnbez Lokalisationen	M25.83	Sonstige nbez Gelenk-KH Unterarm
M25.50	Gelenkschmerz, mehrere Lokalisationen	M25.84	Sonstige nbez Gelenk-KH Hand
M25.51	Gelenkschmerz Schulterregion	M25.85	Sonstige nbez Gelenk-KH Beckenregion/Oberschenkel
M25.52	Gelenkschmerz Oberarm	M25.86	Sonstige nbez Gelenk-KH Unterschenkel
M25.53	Gelenkschmerz Unterarm	M25.87	Sonstige nbez Gelenk-KH Knöchel/Fuß
M25.54	Gelenkschmerz Hand	M25.88	Sonstige nbez Gelenk-KH, sonstige Lokalisation
M25.55	Gelenkschmerz Beckenregion/Oberschenkel	M25.89	Sonstige nbez Gelenk-KH, nnbez Lokalisationen
M25.56	Gelenkschmerz Unterschenkel	M25.90	Gelenk-KH, nnbez, mehrere Lokalisationen
M25.57	Gelenkschmerz Knöchel/Fuß	M25.91	Gelenk-KH, nnbez, Schulterregion
M25.58	Gelenkschmerz, sonstige Lokalisation	M25.92	Gelenk-KH, nnbez, Oberarm
M25.59	Gelenkschmerz, nnbez Lokalisationen	M25.93	Gelenk-KH, nnbez, Unterarm
M25.60	Gelenksteife, aonkl, mehrere Lokalisationen	M25.94	Gelenk-KH, nnbez, Hand
M25.61	Gelenksteife, aonkl, Schulterregion	M25.95	Gelenk-KH, nnbez, Beckenregion/Oberschenkel
M25.62	Gelenksteife, aonkl, Oberarm	M25.96	Gelenk-KH, nnbez, Unterschenkel
M25.63	Gelenksteife, aonkl, Unterarm	M25.97	Gelenk-KH, nnbez, Knöchel/Fuß

M25.99	Gelenk-KH, nnbez, nnbez Lokalisationen	M79.63	Schmerzen Unterarm
M60.80	Sonstige Myositis, mehrere Lokalisationen	M79.64	Schmerzen Hand
M60.81	Sonstige Myositis Schulterregion	M79.65	Schmerzen Beckenregion/Oberschenkel
M60.82	Sonstige Myositis Oberarm	M79.66	Schmerzen Unterschenkel
M60.83	Sonstige Myositis Unterarm	M79.67	Schmerzen Knöchel/Fuß
M60.84	Sonstige Myositis Hand	M79.69	Schmerzen Extremitäten, nnbez Lok
M60.85	Sonstige Myositis Beckenregion/Oberschenkel	M79.80	Sonst nbez KH Weichteilgewebe, mehrere Lok
M60.86	Sonstige Myositis Unterschenkel	M79.81	Sonst nbez KH Weichteilgewebe Schulterregion
M60.87	Sonstige Myositis Knöchel/Fuß	M79.82	Sonst nbez KH Weichteilgewebe Oberarm
M60.88	Sonstige Myositis, sonstige Lokalisation	M79.83	Sonst nbez KH Weichteilgewebe Unterarm
M60.89	Sonstige Myositis, nnbez Lokalisationen	M79.84	Sonst nbez KH Weichteilgewebe Hand
M60.90	Myositis, nnbez, mehrere Lokalisationen	M79.85	Sonst nbez KH Weichteilgewebe Becken/OS
M60.91	Myositis, nnbez, Schulterregion	M79.86	Sonst nbez KH Weichteilgewebe Unterschenkel
M60.92	Myositis, nnbez, Oberarm	M79.87	Sonst nbez KH Weichteilgewebe Knöchel/Fuß
M60.93	Myositis, nnbez, Unterarm	M79.88	Sonst nbez KH Weichteilgewebe, sonst Lok
M60.94	Myositis, nnbez, Hand	M79.89	Sonst nbez KH Weichteilgewebe, nnbez Lok
M60.95	Myositis, nnbez, Beckenregion/Oberschenkel	M79.90	KH Weichteilgewebe, nnbez, mehrere Lok
M60.96	Myositis, nnbez, Unterschenkel	M79.91	KH Weichteilgewebe, nnbez, Schulterregion
M60.97	Myositis, nnbez, Knöchel/Fuß	M79.92	KH Weichteilgewebe, nnbez, Oberarm
M60.98	Myositis, nnbez, sonstige Lokalisation	M79.93	KH Weichteilgewebe, nnbez, Unterarm
M60.99	Myositis, nnbez, nnbez Lokalisationen	M79.94	KH Weichteilgewebe, nnbez, Hand
M62.40	Muskelkontraktur, mehrere Lokalisationen	M79.95	KH Weichteilgewebe, nnbez, Becken/Oberschenkel
M62.41	Muskelkontraktur Schulterregion	M79.96	KH Weichteilgewebe, nnbez, Unterschenkel
M62.42	Muskelkontraktur Oberarm	M79.97	KH Weichteilgewebe, nnbez, Knöchel/Fuß
M62.43	Muskelkontraktur Unterarm	M79.98	KH Weichteilgewebe, nnbez, sonst Lok
M62.44	Muskelkontraktur Hand	M79.99	KH Weichteilgewebe, nnbez, nnbez Lokalisationen
M62.45	Muskelkontraktur Beckenregion/Oberschenkel	R25.2	Krämpfe u Spasmen Muskulatur
M62.46	Muskelkontraktur Unterschenkel	R26.2	Gehbeschwerden, aonkl
M62.47	Muskelkontraktur Knöchel/Fuß	R29.4	Schnappende Hüfte
M62.48	Muskelkontraktur, sonstige Lokalisation	S73.00	Luxation Hüfte, nnbez
M62.49	Muskelkontraktur, nnbez Lokalisationen	S73.01	Luxation Hüfte, nach posterior
M79.10	Myalgie, mehrere Lokalisationen	S73.02	Luxation Hüfte, nach anterior
M79.11	Myalgie Schulterregion	S73.08	Luxation Hüfte, sonstige
M79.12	Myalgie Oberarm	S73.10	Verstauchung u Zerrung Hüftgelenk, Teil nnbez
M79.13	Myalgie Unterarm	S73.11	Verstauchung u Zerrung Hüftgelenk, iliofemorale (Band)
M79.14	Myalgie Hand	S73.12	Verstauchung u Zerrung Hüftgelenk, ischiokapsulär (Band)
M79.15	Myalgie Beckenregion/Oberschenkel	S73.18	Verstauchung u Zerrung Hüftgelenk, sonst Teile
M79.16	Myalgie Unterschenkel	S76.0	Verletzung Muskeln u Sehnen Hüfte
M79.17	Myalgie Knöchel/Fuß	S76.1	Verletzung Muskel u Sehne M quadriceps femoris
M79.18	Myalgie, sonstige Lokalisation	S76.2	Verletzung Muskeln u Sehnen, Adduktorengruppe OS
M79.19	Myalgie, nnbez Lokalisationen	S76.3	Verletzt Muskeln u Sehnen post Muskelgruppe, in Höhe OS
M79.60	Schmerzen Extremitäten, mehrere Lok	S76.4	Verletzung sonst u nnbez Muskeln Sehnen in Höhe OS
M79.61	Schmerzen Schulterregion	S76.7	Verletzung mehr Muskeln Sehnen, in Höhe Hüfte OS
M79.62	Schmerzen Oberarm		

**ADRG I72****Entzündung von Sehnen, Muskeln und Schleimbeuteln mit schweren CC oder Frakturen am Femurschaft, Alter > 2 Jahre**

Hauptdiagnose in Tabelle I72-1 und PCCL &gt; 2 oder Hauptdiagnose in Tabelle I72-2 und Alter &gt; 2 Jahre

**DRG I72Z****Entzündung von Sehnen, Muskeln und Schleimbeuteln mit schweren CC oder Frakturen am Femurschaft, Alter > 2 Jahre****Hauptdiagnose I72-1**

M24.20	KH Bänder, mehrere Lokalisationen	M60.02	Infektiöse Myositis Oberarm
M24.21	KH Bänder Schulterregion	M60.03	Infektiöse Myositis Unterarm
M24.22	KH Bänder Oberarm	M60.04	Infektiöse Myositis Hand
M24.23	KH Bänder Unterarm	M60.05	Infektiöse Myositis Beckenregion/Oberschenkel
M24.24	KH Bänder Hand	M60.06	Infektiöse Myositis Unterschenkel
M24.25	KH Bänder Beckenregion u Oberschenkel	M60.07	Infektiöse Myositis Knöchel/Fuß
M24.27	KH Bänder Knöchel/Fuß	M60.08	Infektiöse Myositis, sonstige Lokalisation
M24.28	KH Bänder, sonstige Lokalisation	M60.09	Infektiöse Myositis, nnbez Lokalisationen
M24.29	KH Bänder, nnbez Lokalisationen	M60.10	Interstitielle Myositis, mehrere Lok
M35.4	Eosinophile Fasziitis	M60.11	Interstitielle Myositis Schulterregion
M35.7	Hypermobilitäts-Syndrom	M60.12	Interstitielle Myositis Oberarm
M60.00	Infektiöse Myositis, mehrere Lokalisationen	M60.13	Interstitielle Myositis Unterarm
M60.01	Infektiöse Myositis Schulterregion	M60.14	Interstitielle Myositis Hand

M60.15	Interstitielle Myositis Beckenregion/Oberschenkel	M61.55	Sonstige Ossifikation von Muskeln Becken/OS
M60.16	Interstitielle Myositis Unterschenkel	M61.56	Sonstige Ossifikation von Muskeln Unterschenkel
M60.17	Interstitielle Myositis Knöchel/Fuß	M61.57	Sonstige Ossifikation von Muskeln Knöchel/Fuß
M60.18	Interstitielle Myositis, sonstige Lokalisation	M61.58	Sonstige Ossifikation von Muskeln, sonst Lok
M60.19	Interstitielle Myositis, nnbez Lokalisationen	M61.59	Sonstige Ossifikation von Muskeln, nnbez Lok
M60.20	FK-Granulom im Weichteilgewebe, aonkl, mehrere Lok	M61.90	Kalz-/Ossifikation Muskeln, nnbez, mehrere Lok
M60.21	FK-Granulom im Weichteilgewebe, aonkl, Schulterregion	M61.91	Kalz-/Ossifikation Muskeln, nnbez, Schulterregion
M60.22	FK-Granulom im Weichteilgewebe, aonkl, Oberarm	M61.92	Kalz-/Ossifikation Muskeln, nnbez, Oberarm
M60.23	FK-Granulom im Weichteilgewebe, aonkl, Unterarm	M61.93	Kalz-/Ossifikation Muskeln, nnbez, Unterarm
M60.24	FK-Granulom im Weichteilgewebe, aonkl, Hand	M61.94	Kalz-/Ossifikation Muskeln, nnbez, Hand
M60.25	FK-Granulom im Weichteilgewebe, aonkl, Becken/OS	M61.95	Kalz-/Ossifikation Muskeln, nnbez, Becken/OS
M60.26	FK-Granulom im Weichteilgewebe, aonkl, Unterschenkel	M61.96	Kalz-/Ossifikation Muskeln, nnbez, Unterschenkel
M60.27	FK-Granulom im Weichteilgewebe, aonkl, Knöchel/Fuß	M61.97	Kalz-/Ossifikation Muskeln, nnbez, Knöchel/Fuß
M60.28	FK-Granulom im Weichteilgewebe, aonkl, sonst Lok	M61.98	Kalz-/Ossifikation Muskeln, nnbez, sonst Lok
M60.29	FK-Granulom im Weichteilgewebe, aonkl, nnbez Lok	M61.99	Kalz-/Ossifikation Muskeln, nnbez, nnbez Lok
M61.00	Traumatische Myositis ossificans, mehrere Lok	M62.00	Muskeldiastase, mehrere Lokalisationen
M61.01	Traumatische Myositis ossificans Schulterregion	M62.01	Muskeldiastase Schulterregion
M61.02	Traumatische Myositis ossificans Oberarm	M62.02	Muskeldiastase Oberarm
M61.03	Traumatische Myositis ossificans Unterarm	M62.03	Muskeldiastase Unterarm
M61.04	Traumatische Myositis ossificans Hand	M62.04	Muskeldiastase Hand
M61.05	Traumatische Myositis ossificans Becken/OS	M62.05	Muskeldiastase Beckenregion/Oberschenkel
M61.06	Traumatische Myositis ossificans Unterschenkel	M62.06	Muskeldiastase Unterschenkel
M61.07	Traumatische Myositis ossificans Knöchel/Fuß	M62.07	Muskeldiastase Knöchel/Fuß
M61.08	Traumatische Myositis ossificans, sonst Lok	M62.08	Muskeldiastase, sonstige Lokalisation
M61.09	Traumatische Myositis ossificans, nnbez Lok	M62.09	Muskeldiastase, nnbez Lokalisationen
M61.10	Myositis ossificans progressiva, mehrere Lok	M62.10	Sonst Muskelriß (nichttraumatisch), mehrere Lok
M61.11	Myositis ossificans progressiva Schulterregion	M62.11	Sonst Muskelriß (nichttraumatisch) Schulterregion
M61.12	Myositis ossificans progressiva Oberarm	M62.12	Sonst Muskelriß (nichttraumatisch) Oberarm
M61.13	Myositis ossificans progressiva Unterarm	M62.13	So Muskelriß (nichttraumat), Unterarm [Rad Ulna Handgjl]
M61.14	Myositis ossificans progressiva Hand	M62.14	Sonst Muskelriß (nichttraumatisch) Hand
M61.15	Myositis ossificans progressiva Becken/OS	M62.15	Sonst Muskelriß (nichttraumatisch) Becken/OS
M61.16	Myositis ossificans progressiva Unterschenkel	M62.16	Sonst Muskelriß (nichttraumatisch) Unterschenkel
M61.17	Myositis ossificans progressiva Knöchel/Fuß	M62.17	Sonst Muskelriß (nichttraumatisch) Knöchel/Fuß
M61.18	Myositis ossificans progressiva, sonst Lok	M62.18	Sonst Muskelriß (nichttraumatisch), sonst Lok
M61.19	Myositis ossificans progressiva, nnbez Lok	M62.19	Sonst Muskelriß (nichttraumatisch), nnbez Lok
M61.20	Kalz-/Ossifikation Muskel b Lähmung, mehrere Lok	M62.20	Ischäm Muskelfinf (nichttraumat), mehr Lok
M61.21	Kalz-/Ossifikation Muskel b Lähmung, Schulterregion	M62.21	Ischäm Muskelfinf (nichttraumat), Schulterreg
M61.22	Kalz-/Ossifikation Muskel b Lähmung, Oberarm	M62.22	Ischäm Muskelfinf (nichttraumat), Oberarm
M61.23	Kalz-/Ossifikation Muskel b Lähmung, Unterarm	M62.23	Ischäm Muskelfinf (nichttraumat), Unterarm
M61.24	Kalz-/Ossifikation Muskel b Lähmung, Hand	M62.24	Ischäm Muskelfinf (nichttraumat), Hand
M61.25	Kalz-/Ossifikation Muskel b Lähmung, Becken/OS	M62.25	Ischäm Muskelfinf (nichttraumat), Becken/OS
M61.26	Kalz-/Ossifikation Muskel b Lähmung, Unterschenkel	M62.26	Ischäm Muskelfinf (nichttraumat), Unterschenkel
M61.27	Kalz-/Ossifikation Muskel b Lähmung, Knöchel/Fuß	M62.27	Ischäm Muskelfinf (nichttraumat), Knöchel/Fuß
M61.28	Kalz-/Ossifikation Muskel b Lähmung, sonst Lok	M62.28	Ischäm Muskelfinf (nichttraumat), sonst Lok
M61.29	Kalz-/Ossifikation Muskel b Lähmung, nnbez Lok	M62.29	Ischäm Muskelfinf (nichttraumat), nnbez Lok
M61.30	Kalz-/Ossifikation Muskel b Verbrennung, mehrere Lok	M62.30	Immobilitätssyndrom (paraplegisch), mehrere Lok
M61.31	Kalz-/Ossifikation Muskel b Verbrennung, Schulterregion	M62.31	Immobilitätssyndrom (paraplegisch) Schulterregion
M61.32	Kalz-/Ossifikation Muskel b Verbrennung, Oberarm	M62.32	Immobilitätssyndrom (paraplegisch) Oberarm
M61.33	Kalz-/Ossifikation Muskel b Verbrennung, Unterarm	M62.33	Immobilitätssyndrom (paraplegisch) Unterarm
M61.34	Kalz-/Ossifikation Muskel b Verbrennung, Hand	M62.34	Immobilitätssyndrom (paraplegisch) Hand
M61.35	Kalz-/Ossifikation Muskel b Verbrennung, Beckenreg/OS	M62.35	Immobilitätssyndrom (paraplegisch) Becken/OS
M61.36	Kalz-/Ossifikation Muskel b Verbrennung, Unterschenkel	M62.36	Immobilitätssyndrom (paraplegisch) Unterschenkel
M61.37	Kalz-/Ossifikation Muskel b Verbrennung, Knöchel/Fuß	M62.37	Immobilitätssyndrom (paraplegisch) Knöchel/Fuß
M61.38	Kalz-/Ossifikation Muskel b Verbrennung, sonst Lok	M62.38	Immobilitätssyndrom (paraplegisch), sonst Lok
M61.39	Kalz-/Ossifikation Muskel b Verbrennung, nnbez Lok	M62.39	Immobilitätssyndrom (paraplegisch), nnbez Lok
M61.40	Sonstige Kalzifikation von Muskeln, mehrere Lok	M62.50	Muskelschwund u -atrophie, aonkl, mehrere Lok
M61.41	Sonstige Kalzifikation von Muskeln Schulterregion	M62.51	Muskelschwund u -atrophie, aonkl, Schulterregion
M61.42	Sonstige Kalzifikation von Muskeln Oberarm	M62.52	Muskelschwund u -atrophie, aonkl, Oberarm
M61.43	Sonstige Kalzifikation von Muskeln Unterarm	M62.53	Muskelschwund u -atrophie, aonkl, Unterarm
M61.44	Sonstige Kalzifikation von Muskeln Hand	M62.54	Muskelschwund u -atrophie, aonkl, Hand
M61.45	Sonstige Kalzifikation von Muskeln Becken/OS	M62.55	Muskelschwund u -atrophie, aonkl, Becken/OS
M61.46	Sonstige Kalzifikation von Muskeln Unterschenkel	M62.56	Muskelschwund u -atrophie, aonkl, Unterschenkel
M61.47	Sonstige Kalzifikation von Muskeln Knöchel/Fuß	M62.57	Muskelschwund u -atrophie, aonkl, Knöchel/Fuß
M61.48	Sonstige Kalzifikation von Muskeln, sonst Lok	M62.58	Muskelschwund u -atrophie, aonkl, sonst Lok
M61.49	Sonstige Kalzifikation von Muskeln, nnbez Lok	M62.59	Muskelschwund u -atrophie, aonkl, nnbez Lok
M61.50	Sonstige Ossifikation von Muskeln, mehrere Lok	M62.60	Muskelzerrung, mehrere Lokalisationen
M61.51	Sonstige Ossifikation von Muskeln Schulterregion	M62.61	Muskelzerrung Schulterregion
M61.52	Sonstige Ossifikation von Muskeln Oberarm	M62.62	Muskelzerrung Oberarm
M61.53	Sonstige Ossifikation von Muskeln Unterarm	M62.63	Muskelzerrung Unterarm
M61.54	Sonstige Ossifikation von Muskeln Hand	M62.64	Muskelzerrung Hand

M62.65	Muskelzerrung Beckenregion/Oberschenkel	M65.94	Synovitis u Tenosynovitis, nnbez, Hand
M62.66	Muskelzerrung Unterschenkel	M65.95	Synovitis u Tenosynovitis, nnbez, Becken/OS
M62.67	Muskelzerrung Knöchel/Fuß	M65.96	Synovitis u Tenosynovitis, nnbez, Unterschenkel
M62.68	Muskelzerrung, sonstige Lokalisation	M65.97	Synovitis u Tenosynovitis, nnbez, Knöchel/Fuß
M62.69	Muskelzerrung, nnbez Lokalisationen	M65.98	Synovitis u Tenosynovitis, nnbez, sonst Lok
M62.80	Sonst nbez Muskel-KH, mehrere Lokalisationen	M65.99	Synovitis u Tenosynovitis, nnbez, nnbez Lok
M62.81	Sonst nbez Muskel-KH Schulterregion	M66.0	Ruptur einer Poplitealzyste
M62.82	Sonst nbez Muskel-KH Oberarm	M66.10	Ruptur Synovialis, mehrere Lokalisationen
M62.83	Sonst nbez Muskel-KH Unterarm	M66.11	Ruptur Synovialis Schulterregion
M62.84	Sonst nbez Muskel-KH Hand	M66.12	Ruptur Synovialis Oberarm
M62.85	Sonst nbez Muskel-KH Beckenregion/Oberschenkel	M66.13	Ruptur Synovialis Unterarm
M62.86	Sonst nbez Muskel-KH Unterschenkel	M66.14	Ruptur Synovialis Hand
M62.87	Sonst nbez Muskel-KH Knöchel/Fuß	M66.15	Ruptur Synovialis Beckenregion/Oberschenkel
M62.88	Sonst nbez Muskel-KH, sonstige Lokalisation	M66.16	Ruptur Synovialis Unterschenkel
M62.89	Sonst nbez Muskel-KH, nnbez Lokalisationen	M66.17	Ruptur Synovialis Knöchel/Fuß
M62.90	Muskel-KH, nnbez, mehrere Lokalisationen	M66.18	Ruptur Synovialis, sonstige Lokalisation
M62.91	Muskel-KH, nnbez, Schulterregion	M66.19	Ruptur Synovialis, nnbez Lokalisationen
M62.92	Muskel-KH, nnbez, Oberarm	M66.20	Spontanruptur von Strecksehnen, mehrere Lok
M62.93	Muskel-KH, nnbez, Unterarm	M66.21	Spontanruptur von Strecksehnen Schulterregion
M62.94	Muskel-KH, nnbez, Hand	M66.22	Spontanruptur von Strecksehnen Oberarm
M62.95	Muskel-KH, nnbez, Beckenregion/Oberschenkel	M66.23	Spontanruptur von Strecksehnen Unterarm
M62.96	Muskel-KH, nnbez, Unterschenkel	M66.24	Spontanruptur von Strecksehnen Hand
M62.97	Muskel-KH, nnbez, Knöchel/Fuß	M66.25	Spontanruptur von Strecksehnen Becken/Oberschenkel
M62.98	Muskel-KH, nnbez, sonstige Lokalisation	M66.26	Spontanruptur von Strecksehnen Unterschenkel
M62.99	Muskel-KH, nnbez, nnbez Lokalisationen	M66.27	Spontanruptur von Strecksehnen Knöchel/Fuß
M65.00	Sehnenscheidenabszeß, mehrere Lokalisationen	M66.28	Spontanruptur von Strecksehnen, sonst Lok
M65.01	Sehnenscheidenabszeß Schulterregion	M66.29	Spontanruptur von Strecksehnen, nnbez Lok
M65.02	Sehnenscheidenabszeß Oberarm	M66.30	Spontanruptur von Beugesehnen, mehrere Lok
M65.03	Sehnenscheidenabszeß Unterarm	M66.31	Spontanruptur von Beugesehnen Schulterregion
M65.04	Sehnenscheidenabszeß Hand	M66.32	Spontanruptur von Beugesehnen Oberarm
M65.05	Sehnenscheidenabszeß Beckenregion/Oberschenkel	M66.33	Spontanruptur von Beugesehnen Unterarm
M65.06	Sehnenscheidenabszeß Unterschenkel	M66.34	Spontanruptur von Beugesehnen Hand
M65.07	Sehnenscheidenabszeß Knöchel/Fuß	M66.35	Spontanruptur von Beugesehnen Becken/Oberschenkel
M65.08	Sehnenscheidenabszeß, sonstige Lokalisation	M66.36	Spontanruptur von Beugesehnen Unterschenkel
M65.09	Sehnenscheidenabszeß, nnbez Lokalisationen	M66.37	Spontanruptur von Beugesehnen Knöchel/Fuß
M65.10	Sonst infektiöse (Teno-) Synovitis, mehrere Lok	M66.38	Spontanruptur von Beugesehnen, sonst Lok
M65.11	Sonst infektiöse (Teno-) Synovitis Schulterregion	M66.39	Spontanruptur von Beugesehnen, nnbez Lok
M65.12	Sonst infektiöse (Teno-) Synovitis Oberarm	M66.40	Spontanruptur sonstiger Sehnen, mehrere Lok
M65.13	Sonst infektiöse (Teno-) Synovitis Unterarm	M66.41	Spontanruptur sonstiger Sehnen Schulterregion
M65.14	Sonst infektiöse (Teno-) Synovitis Hand	M66.42	Spontanruptur sonstiger Sehnen Oberarm
M65.15	Sonst infektiöse (Teno-) Synovitis Becken/OS	M66.43	Spontanruptur sonstiger Sehnen Unterarm
M65.16	Sonst infektiöse (Teno-) Synovitis Unterschenkel	M66.44	Spontanruptur sonstiger Sehnen Hand
M65.17	Sonst infektiöse (Teno-) Synovitis Knöchel/Fuß	M66.45	Spontanruptur sonstiger Sehnen Becken/Oberschenkel
M65.18	Sonst infektiöse (Teno-) Synovitis, sonst Lok	M66.46	Spontanruptur sonstiger Sehnen Unterschenkel
M65.19	Sonst infektiöse (Teno-) Synovitis, nnbez Lok	M66.47	Spontanruptur sonstiger Sehnen Knöchel/Fuß
M65.20	Tendinitis calcarea, mehrere Lokalisationen	M66.48	Spontanruptur sonstiger Sehnen, sonstige Lok
M65.22	Tendinitis calcarea Oberarm	M66.49	Spontanruptur sonstiger Sehnen, nnbez Lok
M65.23	Tendinitis calcarea Unterarm	M66.50	Spontanruptur von nnbez Sehnen, mehrere Lok
M65.24	Tendinitis calcarea Hand	M66.51	Spontanruptur von nnbez Sehnen Schulterregion
M65.25	Tendinitis calcarea Beckenregion/Oberschenkel	M66.52	Spontanruptur von nnbez Sehnen Oberarm
M65.26	Tendinitis calcarea Unterschenkel	M66.53	Spontanruptur von nnbez Sehnen Unterarm
M65.27	Tendinitis calcarea Knöchel/Fuß	M66.54	Spontanruptur von nnbez Sehnen Hand
M65.28	Tendinitis calcarea, sonstige Lokalisation	M66.55	Spontanruptur von nnbez Sehnen Becken/Oberschenkel
M65.29	Tendinitis calcarea, nnbez Lokalisationen	M66.56	Spontanruptur von nnbez Sehnen Unterschenkel
M65.3	Schnellender Finger	M66.57	Spontanruptur von nnbez Sehnen Knöchel/Fuß
M65.4	Tendovaginitis stenosans [de Quervain]	M66.58	Spontanruptur von nnbez Sehnen, sonst Lok
M65.80	Sonst Synovitis u Tenosynovitis, mehr Lokalisat	M66.59	Spontanruptur von nnbez Sehnen, nnbez Lok
M65.81	Sonst Synovitis u Tenosynovitis Schulterregion	M67.0	Achillessehnenverkürzung (erworben)
M65.82	Sonst Synovitis u Tenosynovitis Oberarm	M67.10	Sonst Sehnen- (Scheiden-) Kontraktur, mehrere Lok
M65.83	Sonst Synovitis u Tenosynovitis Unterarm	M67.11	Sonst Sehnen- (Scheiden-) Kontraktur Schulterregion
M65.84	Sonst Synovitis u Tenosynovitis Hand	M67.12	Sonst Sehnen- (Scheiden-) Kontraktur Oberarm
M65.85	Sonst Synovitis u Tenosynovitis Becken/OS	M67.13	Sonst Sehnen- (Scheiden-) Kontraktur Unterarm
M65.86	Sonst Synovitis u Tenosynovitis Unterschenkel	M67.14	Sonst Sehnen- (Scheiden-) Kontraktur Hand
M65.87	Sonst Synovitis u Tenosynovitis Knöchel/Fuß	M67.15	Sonst Sehnen- (Scheiden-) Kontraktur Becken/OS
M65.88	Sonst Synovitis u Tenosynovitis, sonst Lok	M67.16	Sonst Sehnen- (Scheiden-) Kontraktur Unterschenkel
M65.89	Sonst Synovitis u Tenosynovitis, nnbez Lok	M67.17	Sonst Sehnen- (Scheiden-) Kontraktur Knöchel/Fuß
M65.90	Synovitis u Tenosynovitis, nnbez, mehrere Lok	M67.18	Sonst Sehnen- (Scheiden-) Kontraktur, sonst Lok
M65.91	Synovitis u Tenosynovitis, nnbez, Schulterregion	M67.19	Sonst Sehnen- (Scheiden-) Kontraktur, nnbez Lok
M65.92	Synovitis u Tenosynovitis, nnbez, Oberarm	M67.20	Hypertrophie Synovialis, aonkl, mehrere Lok
M65.93	Synovitis u Tenosynovitis, nnbez, Unterarm	M67.21	Hypertrophie Synovialis, aonkl, Schulterregion



M67.22	Hypertrophie Synovialis, aonkl, Oberarm	M71.12	Sonstige infektiöse Bursitis Oberarm
M67.23	Hypertrophie Synovialis, aonkl, Unterarm	M71.13	Sonstige infektiöse Bursitis Unterarm
M67.24	Hypertrophie Synovialis, aonkl, Hand	M71.14	Sonstige infektiöse Bursitis Hand
M67.25	Hypertrophie Synovialis, aonkl, Becken/Oberschenkel	M71.15	Sonstige infektiöse Bursitis Beckenregion/OS
M67.26	Hypertrophie Synovialis, aonkl, Unterschenkel	M71.16	Sonstige infektiöse Bursitis Unterschenkel
M67.27	Hypertrophie Synovialis, aonkl, Knöchel/Fuß	M71.17	Sonstige infektiöse Bursitis Knöchel/Fuß
M67.28	Hypertrophie Synovialis, aonkl, sonst Lok	M71.18	Sonstige infektiöse Bursitis, sonstige Lok
M67.29	Hypertrophie Synovialis, aonkl, nnbez Lok	M71.19	Sonstige infektiöse Bursitis, nnbez Lok
M67.30	Transitorische Synovitis, mehrere Lok	M71.2	Synovialzyste im Bereich Kniekehle [Baker-Zyste]
M67.31	Transitorische Synovitis Schulterregion	M71.30	Sonstige Schleimbeutelzyste, mehrere Lokalisationen
M67.32	Transitorische Synovitis Oberarm	M71.31	Sonstige Schleimbeutelzyste Schulterregion
M67.33	Transitorische Synovitis Unterarm	M71.32	Sonstige Schleimbeutelzyste Oberarm
M67.34	Transitorische Synovitis Hand	M71.33	Sonstige Schleimbeutelzyste Unterarm
M67.35	Transitorische Synovitis Beckenregion/Oberschenkel	M71.34	Sonstige Schleimbeutelzyste Hand
M67.36	Transitorische Synovitis Unterschenkel	M71.35	Sonstige Schleimbeutelzyste Becken/Oberschenkel
M67.37	Transitorische Synovitis Knöchel/Fuß	M71.36	Sonstige Schleimbeutelzyste Unterschenkel
M67.38	Transitorische Synovitis, sonstige Lok	M71.37	Sonstige Schleimbeutelzyste Knöchel/Fuß
M67.39	Transitorische Synovitis, nnbez Lokalisationen	M71.38	Sonstige Schleimbeutelzyste, sonstige Lok
M67.40	Ganglion, mehrere Lokalisationen	M71.39	Sonstige Schleimbeutelzyste, nnbez Lokalisationen
M67.41	Ganglion Schulterregion	M71.40	Bursitis calcarea, mehrere Lokalisationen
M67.42	Ganglion Oberarm	M71.42	Bursitis calcarea Oberarm
M67.43	Ganglion Unterarm	M71.43	Bursitis calcarea Unterarm
M67.44	Ganglion Hand	M71.44	Bursitis calcarea Hand
M67.45	Ganglion Beckenregion/Oberschenkel	M71.45	Bursitis calcarea Beckenregion/Oberschenkel
M67.46	Ganglion Unterschenkel	M71.46	Bursitis calcarea Unterschenkel
M67.47	Ganglion Knöchel/Fuß	M71.47	Bursitis calcarea Knöchel/Fuß
M67.48	Ganglion, sonstige Lokalisation	M71.48	Bursitis calcarea, sonstige Lokalisation
M67.49	Ganglion, nnbez Lokalisationen	M71.49	Bursitis calcarea, nnbez Lokalisationen
M67.80	Sonst nbez KH Synovialis u Sehnen, mehrere Lok	M71.50	Sonstige Bursitis, aonkl, mehrere Lokalisationen
M67.81	Sonst nbez KH Synovialis u Sehnen Schulterregion	M71.52	Sonstige Bursitis, aonkl, Oberarm
M67.82	Sonst nbez KH Synovialis u Sehnen Oberarm	M71.53	Sonstige Bursitis, aonkl, Unterarm
M67.83	Sonst nbez KH Synovialis u Sehnen Unterarm	M71.54	Sonstige Bursitis, aonkl, Hand
M67.84	Sonst nbez KH Synovialis u Sehnen Hand	M71.55	Sonstige Bursitis, aonkl, Beckenregion/Oberschenkel
M67.85	Sonst nbez KH Synovialis u Sehnen Becken/OS	M71.56	Sonstige Bursitis, aonkl, Unterschenkel
M67.86	Sonst nbez KH Synovialis u Sehnen Unterschenkel	M71.57	Sonstige Bursitis, aonkl, Knöchel/Fuß
M67.87	Sonst nbez KH Synovialis u Sehnen Knöchel/Fuß	M71.58	Sonstige Bursitis, aonkl, sonstige Lokalisation
M67.88	Sonst nbez KH Synovialis u Sehnen, sonst Lok	M71.59	Sonstige Bursitis, aonkl, nnbez Lokalisationen
M67.89	Sonst nbez KH Synovialis u Sehnen, nnbez Lok	M71.80	Sonstige nbez Bursopathien, mehrere Lokalisationen
M67.90	KH Synovialis u Sehnen, nnbez, mehrere Lok	M71.81	Sonstige nbez Bursopathien Schulterregion
M67.91	KH Synovialis u Sehnen, nnbez, Schulterregion	M71.82	Sonstige nbez Bursopathien Oberarm
M67.92	KH Synovialis u Sehnen, nnbez, Oberarm	M71.83	Sonstige nbez Bursopathien Unterarm
M67.93	KH Synovialis u Sehnen, nnbez, Unterarm	M71.84	Sonstige nbez Bursopathien Hand
M67.94	KH Synovialis u Sehnen, nnbez, Hand	M71.85	Sonstige nbez Bursopathien Becken/Oberschenkel
M67.95	KH Synovialis u Sehnen, nnbez, Becken/OS	M71.86	Sonstige nbez Bursopathien Unterschenkel
M67.96	KH Synovialis u Sehnen, nnbez, Unterschenkel	M71.87	Sonstige nbez Bursopathien Knöchel/Fuß
M67.97	KH Synovialis u Sehnen, nnbez, Knöchel/Fuß	M71.88	Sonstige nbez Bursopathien, sonstige Lok
M67.98	KH Synovialis u Sehnen, nnbez, sonst Lok	M71.89	Sonstige nbez Bursopathien, nnbez Lokalisationen
M67.99	KH Synovialis u Sehnen, nnbez, nnbez Lok	M71.90	Bursopathie, nnbez, mehrere Lokalisationen
M70.0	Chron Tenosynovitis crepitans Hand u Handgelenk	M71.91	Bursopathie, nnbez, Schulterregion
M70.1	Bursitis im Bereich Hand	M71.92	Bursopathie, nnbez, Oberarm
M70.2	Bursitis olecrani	M71.93	Bursopathie, nnbez, Unterarm
M70.3	Sonstige Bursitis im Bereich Ellenbogen	M71.94	Bursopathie, nnbez, Hand
M70.4	Bursitis praepatellaris	M71.95	Bursopathie, nnbez, Beckenregion/Oberschenkel
M70.5	Sonstige Bursitis im Bereich Knie	M71.96	Bursopathie, nnbez, Unterschenkel
M70.6	Bursitis trochanterica	M71.97	Bursopathie, nnbez, Knöchel/Fuß
M70.7	Sonstige Bursitis im Bereich Hüfte	M71.98	Bursopathie, nnbez, sonstige Lokalisation
M70.8	Sonst KH Weichteilgew d Beanspruchung/Überbeanspr/Druck	M71.99	Bursopathie, nnbez, nnbez Lokalisationen
M70.9	Nnbez KH WTgew d Beanspruchung/Überbeanspr/Druck	M72.0	Fibromatose Palmarfaszie [Dupuytren-Kontraktur]
M71.00	Schleimbeutelabszeß, mehrere Lokalisationen	M72.1	Fingerknöchelpolster [Knuckle pads]
M71.01	Schleimbeutelabszeß Schulterregion	M72.2	Fibromatose Plantarfaszie [Ledderhose-Kontraktur]
M71.02	Schleimbeutelabszeß Oberarm	M72.40	Pseudosarkomatöse Fibromatose, mehrere Lok
M71.03	Schleimbeutelabszeß Unterarm	M72.41	Pseudosarkomatöse Fibromatose Schulterregion
M71.04	Schleimbeutelabszeß Hand	M72.42	Pseudosarkomatöse Fibromatose Oberarm
M71.05	Schleimbeutelabszeß Beckenregion/Oberschenkel	M72.43	Pseudosarkomatöse Fibromatose Unterarm
M71.06	Schleimbeutelabszeß Unterschenkel	M72.44	Pseudosarkomatöse Fibromatose Hand
M71.07	Schleimbeutelabszeß Knöchel/Fuß	M72.45	Pseudosarkomatöse Fibromatose Becken/OS
M71.08	Schleimbeutelabszeß, sonstige Lokalisation	M72.46	Pseudosarkomatöse Fibromatose Unterschenkel
M71.09	Schleimbeutelabszeß, nnbez Lokalisationen	M72.47	Pseudosarkomatöse Fibromatose Knöchel/Fuß
M71.10	Sonstige infektiöse Bursitis, mehrere Lok	M72.48	Pseudosarkomatöse Fibromatose, sonst Lok
M71.11	Sonstige infektiöse Bursitis Schulterregion	M72.49	Pseudosarkomatöse Fibromatose, nnbez Lok

M72.60	Nekrotis Fasziiitis, Mehr Lok	M72.98	Fibromatose, nnbez, sonstige Lokalisation
M72.61	Nekrotis Fasziiitis, Schulterreg	M72.99	Fibromatose, nnbez, nnbez Lokalisationen
M72.62	Nekrotis Fasziiitis, Oberarm	M75.0	Adhäsive Entzündung Schultergelenkkapsel
M72.63	Nekrotis Fasziiitis, Unterarm	M75.1	Läsionen Rotatorenmanschette
M72.64	Nekrotis Fasziiitis, Hand	M75.2	Tendinitis M biceps brachii
M72.65	Nekrotis Fasziiitis, Beckenreg/OS	M75.3	Tendinitis calcarea im Schulterbereich
M72.66	Nekrotis Fasziiitis, Unterschenkel	M75.4	Impingement-Syndrom Schulter
M72.67	Nekrotis Fasziiitis, Knöchel/Fuß	M75.5	Bursitis im Schulterbereich
M72.68	Nekrotis Fasziiitis, Sonstige	M75.8	Sonstige Schulterläsionen
M72.69	Nekrotis Fasziiitis, Lok nnbez	M75.9	Schulterläsion, nnbez
M72.80	Sonstige Fibromatosen, mehrere Lokalisationen	M76.0	Tendinitis Glutäus-Sehne(n)
M72.81	Sonstige Fibromatosen Schulterregion	M76.1	Tendinitis Iliopsoas-Sehne
M72.82	Sonstige Fibromatosen Oberarm	M76.2	Knochensporn am Darmbeinkamm
M72.83	Sonstige Fibromatosen Unterarm	M76.3	Tractus-iliotibialis-Synd
M72.84	Sonstige Fibromatosen Hand	M76.4	Bursitis Bereich Lig collaterale tibiale [Stieda-Pellegrini]
M72.85	Sonstige Fibromatosen Beckenregion/OS	M76.5	Tendinitis Patellarsehne
M72.86	Sonstige Fibromatosen Unterschenkel	M76.6	Tendinitis Achillessehne
M72.87	Sonstige Fibromatosen Knöchel/Fuß	M76.7	Tendinitis Peronäussehne(n)
M72.88	Sonstige Fibromatosen, sonstige Lokalisation	M76.8	Sonst Enthesopathien unt Extrem m Ausnahme Fuß
M72.89	Sonstige Fibromatosen, nnbez Lokalisationen	M76.9	Enthesopathie untere Extremität, nnbez
M72.90	Fibromatose, nnbez, mehrere Lokalisationen	M77.0	Epicondylitis ulnaris humeri
M72.91	Fibromatose, nnbez, Schulterregion	M77.1	Epicondylitis radialis humeri
M72.92	Fibromatose, nnbez, Oberarm	M77.2	Periarthritis im Bereich Handgelenk
M72.93	Fibromatose, nnbez, Unterarm	M77.4	Metatarsalgie
M72.94	Fibromatose, nnbez, Hand	M77.5	Sonstige Enthesopathie Fuß
M72.95	Fibromatose, nnbez, Beckenregion/OS	M77.8	Sonstige Enthesopathien, aonkl
M72.96	Fibromatose, nnbez, Unterschenkel	M77.9	Enthesopathie, nnbez
M72.97	Fibromatose, nnbez, Knöchel/Fuß		

### Hauptdiagnose I72-2

S72.3 Fraktur Femurschaft

### ADRG I73

#### Nachbehandlung bei Erkrankungen des Bindegewebes

Hauptdiagnose in Tabelle I73-1

### DRG I73A

#### Nachbehandlung bei Erkrankungen des Bindegewebes, mit äusserst schweren CC oder Prothesenanpassung

PCCL > 3 oder Prozedur in Tabelle I73-2

### DRG I73B

#### Nachbehandlung bei Erkrankungen des Bindegewebes

### Hauptdiagnose I73-1

M96.6	Kn-Fx nach Einsetzen orthop Impl/GelProthese/KnPlatte	T84.7	Infekt/entz Rkt durch so orthopäd Endoproth/Impl/Transplant
M96.80	Elektiv offen belassenes Sternum n thoraxchir Eingriff	T84.8	So Komplik d orthopäd Endoproth/Implant/Transplantate
M96.82	Verzögerte Knochenheilung nach Fusion oder Arthrorese	T84.9	Nnbez Komplik durch orthopäd Endoproth/Implant/Transpl
M96.88	Sonst KH Muskel-Skelett-System nach med Maßn	T87.0	Komplik d replantierte (Teile der) obere(n) Extremität
M96.9	KH Muskel-Skelett-Systems nach med Maßn, nnbez	T87.1	Komplik d replantierte (Teile der) untere(n) Extremität
T84.0	Mechan Komplikation durch eine Gelenkendoprothese	T87.2	Komplikationen d sonst replantierten Körperteil
T84.1	Mechan Komplik d interne OSyVorricht an ExtrKnochen	Z44.0	Versorgen m u Anpassen künstl Arm (komplett) (partiell)
T84.2	Mechan Komplik d interne OSyVorricht an so Knochen	Z44.1	Versorgen m u Anpassen künstl Bein (komplett) (partiell)
T84.3	Mechan Komplik d so Knochengeräte/-implant/-transplant	Z46.7	Versorgen m u Anpassen orthopädisches Hilfsmittel
T84.4	Mechan Komplik d so intern orthopäd Gerät/Impl/Transplant	Z47.8	Sonstige nbez orthopädische Nachbehandlung
T84.5	Infektion/entzündl Rkt durch eine Gelenkendoprothese	Z47.9	Orthopädische Nachbehandlung, nnbez
T84.6	Infektion/entzündl Rkt durch interne OSyVorricht [jede Lok]		

### Prozedur I73-2

84.41†↔	Anpassen einer Oberarm- und Schulterprothese	84.45†↔	Anpassen einer Oberschenkel-Prothese
84.42†↔	Anpassen einer Unterarm- und Handprothese	84.46†↔	Anpassen einer Unterschenkel-Prothese
84.43†↔	Anpassen einer Armprothese, n.n.bez.	84.47†↔	Anpassen einer Beinprothese, n.n.bez.

**ADRG I74****Verletzungen an Unterarm, Handgelenk, Hand oder Fuss oder unspezifische Arthropathien**

Hauptdiagnose in Tabelle I74-1

**DRG I74A****Verletzungen an Unterarm, Handgelenk, Hand oder Fuss mit schweren CC oder unspezifische Arthropathien**

PCCL &gt; 2 oder Hauptdiagnose in Tabelle I74-2

**DRG I74B****Verletzungen an Unterarm, Handgelenk, Hand oder Fuss, Alter < 10 Jahre**

Alter &lt; 10 Jahre

**DRG I74C****Verletzungen an Unterarm, Handgelenk, Hand oder Fuss, Alter > 9 Jahre****Diagnose I74-1**

M02.00	Arthritis nach intestinalem Bypass, mehrere Lok	M13.12	Monarthritis, aonkl, Oberarm
M02.01	Arthritis nach intestinalem Bypass Schulterregion	M13.13	Monarthritis, aonkl, Unterarm
M02.02	Arthritis nach intestinalem Bypass Oberarm	M13.14	Monarthritis, aonkl, Hand
M02.03	Arthritis nach intestinalem Bypass Unterarm	M13.15	Monarthritis, aonkl, Beckenregion/Oberschenkel
M02.04	Arthritis nach intestinalem Bypass Hand	M13.16	Monarthritis, aonkl, Unterschenkel
M02.05	Arthritis nach intestinalem Bypass Becken/Oberschenkel	M13.17	Monarthritis, aonkl, Knöchel/Fuß
M02.06	Arthritis nach intestinalem Bypass Unterschenkel	M13.18	Monarthritis, aonkl, sonstige Lokalisation
M02.07	Arthritis nach intestinalem Bypass Knöchel/Fuß	M13.19	Monarthritis, aonkl, nnbez Lokalisationen
M02.08	Arthritis nach intestinalem Bypass, sonst Lok	M13.80	Sonst nbez Arthritis, mehrere Lokalisationen
M02.09	Arthritis nach intestinalem Bypass, nnbez Lok	M13.81	Sonst nbez Arthritis Schulterregion
M02.20	Arthritis nach Impfung, mehrere Lokalisationen	M13.82	Sonst nbez Arthritis Oberarm
M02.21	Arthritis nach Impfung Schulterregion	M13.83	Sonst nbez Arthritis Unterarm
M02.22	Arthritis nach Impfung Oberarm	M13.84	Sonst nbez Arthritis Hand
M02.23	Arthritis nach Impfung Unterarm	M13.85	Sonst nbez Arthritis Beckenreg/Oberschenkel
M02.24	Arthritis nach Impfung Hand	M13.86	Sonst nbez Arthritis Unterschenkel
M02.25	Arthritis nach Impfung Beckenregion/Oberschenkel	M13.87	Sonst nbez Arthritis Knöchel/Fuß
M02.26	Arthritis nach Impfung Unterschenkel	M13.88	Sonst nbez Arthritis, sonst Lokalisationen
M02.27	Arthritis nach Impfung Knöchel/Fuß	M13.89	Sonst nbez Arthritis, nnbez Lokalisationen
M02.28	Arthritis nach Impfung, sonstige Lokalisation	M13.90	Arthritis, nnbez, mehrere Lokalisationen
M02.29	Arthritis nach Impfung, nnbez Lokalisationen	M13.91	Arthritis, nnbez, Schulterregion
M02.80	Sonst reaktive Arthritiden, mehrere Lok	M13.92	Arthritis, nnbez, Oberarm
M02.81	Sonst reaktive Arthritiden Schulterregion	M13.93	Arthritis, nnbez, Unterarm
M02.82	Sonst reaktive Arthritiden Oberarm	M13.94	Arthritis, nnbez, Hand
M02.83	Sonst reaktive Arthritiden Unterarm	M13.95	Arthritis, nnbez, Beckenregion/Oberschenkel
M02.84	Sonst reaktive Arthritiden Hand	M13.96	Arthritis, nnbez, Unterschenkel
M02.85	Sonst reaktive Arthritiden Beckenregion/Oberschenkel	M13.97	Arthritis, nnbez, Knöchel/Fuß
M02.86	Sonst reaktive Arthritiden Unterschenkel	M13.98	Arthritis, nnbez, sonst Lokalisation
M02.87	Sonst reaktive Arthritiden Knöchel/Fuß	M13.99	Arthritis, nnbez, nnbez Lokalisationen
M02.88	Sonst reaktive Arthritiden, sonstige Lok	M15.8	Sonstige Polyarthrose
M02.89	Sonst reaktive Arthritiden, nnbez Lokalisationen	M24.13	Sonst Gelenkknorpelschädigungen Unterarm
M02.90	Reaktive Arthritis, nnbez, mehrere Lok	M24.14	Sonst Gelenkknorpelschädigungen Hand
M02.91	Reaktive Arthritis, nnbez, Schulterregion	M24.33	Patho Lux/Sublux Gelenk, aonkl, Unterarm
M02.92	Reaktive Arthritis, nnbez, Oberarm	M24.34	Patho Lux/Sublux Gelenk, aonkl, Hand
M02.93	Reaktive Arthritis, nnbez, Unterarm	M24.39	Patho Lux/Sublux Gelenk, aonkl, nnbez Lok
M02.94	Reaktive Arthritis, nnbez, Hand	M24.43	Habit Lux/Sublux Gelenk Unterarm
M02.95	Reaktive Arthritis, nnbez, Beckenreg/Oberschenkel	M24.44	Habit Lux/Sublux Gelenk Hand
M02.96	Reaktive Arthritis, nnbez, Unterschenkel	S52.00	Fx prox Ende Ulna, Teil nnbez
M02.97	Reaktive Arthritis, nnbez, Knöchel/Fuß	S52.01	Fx prox Ende Ulna, Olekranon
M02.98	Reaktive Arthritis, nnbez, sonstige Lokalisation	S52.02	Fx prox Ende Ulna, Proc coronid ulnae
M02.99	Reaktive Arthritis, nnbez, nnbez Lokalisationen	S52.09	Fx prox Ende Ulna, sonst u mult Teile
M12.80	Sonst nbez Arthropathien, aonkl, mehrere Lok	S52.10	Fraktur, proximales Ende Radius, Teil nnbez
M12.81	Sonst nbez Arthropathien, aonkl, Schulterregion	S52.11	Fraktur, proximales Ende Radius, Kopf
M12.82	Sonst nbez Arthropathien, aonkl, Oberarm	S52.12	Fraktur, proximales Ende Radius, Kollum
M12.83	Sonst nbez Arthropathien, aonkl, Unterarm	S52.19	Fraktur, proximales Ende Radius, sonst u multiple Teile
M12.84	Sonst nbez Arthropathien, aonkl, Hand	S52.20	Fraktur, Ulnaschaft, Teil nnbez
M12.85	Sonst nbez Arthropathien, aonkl, Becken/Oberschenkel	S52.21	Fraktur, proximaler Ulnaschaft u Luxation Radiuskopf
M12.86	Sonst nbez Arthropathien, aonkl, Unterschenkel	S52.30	Fraktur, Radiuschaft, Teil nnbez
M12.87	Sonst nbez Arthropathien, aonkl, Knöchel/Fuß	S52.31	Fraktur, distaler Radiuschaft u Luxation Ulnakopf
M12.88	Sonst nbez Arthropathien, aonkl, sonst Lok	S52.4	Fraktur, Ulna-/Radiuschaft, kombiniert
M12.89	Sonst nbez Arthropathien, aonkl, nnbez Lok	S52.50	Distale Fraktur, Radius, nnbez
M13.11	Monarthritis, aonkl, Schulterregion	S52.51	Distale Fraktur, Radius, Extensionsfraktur

S52.52	Distale Fraktur, Radius, Flexionsfraktur	S63.04	Luxation Handgelenk, Karpometakarpal (-Gelenk)
S52.59	Distale Fraktur, Radius, sonst u multiple Teile	S63.08	Luxation Handgelenk, sonstige
S52.6	Distale Fraktur, Ulna Radius, kombiniert	S63.10	Luxation Finger, Teil nnbez
S52.8	Fraktur sonstiger Teile, Unterarm	S63.11	Luxation Finger, Metakarpophalangeal (-Gelenk)
S52.9	Fraktur, Unterarm, Teil nnbez	S63.12	Luxation Finger, Interphalangeal (-Gelenk)
S53.2	Traumatische Ruptur, Lig collaterale radiale	S63.2	Multiple Luxationen Finger
S53.3	Traumatische Ruptur, Lig collaterale ulnare	S63.3	Traumatische Ruptur, Bänder Handgelenk Handwurzel
S53.40	Verstauchung Zerrung, Ellenbogen, Teil nnbez	S63.4	Traumat Ruptur, Bänder Finger MCP-/InterphalGelenk
S53.41	Verstauchung Zerrung, Ellenbogen, Lig collaterale radiale	S63.50	Verstauchung Zerrung Handgelenk, Teil nnbez
S53.42	Verstauchung Zerrung, Ellenbogen, Lig collaterale ulnare	S63.51	Verstauchung Zerrung Handgelenk, Karpal (-Gelenk)
S53.43	Verstauchung Zerrung, Ellenbogen, Humeroradial (-Gelenk)	S63.52	Verstauchung Zerr Handgel, Radiokarpal (-Band) (-Gelenk)
S53.44	Verstauchung Zerrung, Ellenbogen, Humeroulnar (-Gelenk)	S63.53	Verstauchung Zerr Handgel, Karpometakarpal (-Gelenk)
S53.48	Verstauchung Zerrung, Ellenbogen, sonstige Teile	S63.58	Verstauchung Zerrung Handgelenk, sonst Teile
S56.0	Verletzt Beugemuskl/-sehn, Daumen, in Höhe Unterarm	S63.60	Verstauchung Zerrung ein/mehr Finger, Teil nnbez
S56.1	Verletzt Beugemuskl/-sehn ein/mehr, so Finger, i Höhe UA	S63.61	Verstauch Zerr ein/mehr Finger, Metakarpophal(-Gelenk)
S56.2	Verletzt sonst Beugemuskl/-sehn in Höhe Unterarm	S63.62	Verstauch Zerr ein/mehr Finger, Interphalangeal (-Gelenk)
S56.3	Verletzt Streck-,Abduktormusk/-sehn, Daumen, in Höhe UA	S63.68	Verstauchung Zerrung ein/mehr Finger, sonst Teile
S56.4	Verletzt Streckmusk/-sehn ein/mehr, so Finger, in Höhe UA	S63.7	Verstauchung Zerrung sonst u nnbez Teile Hand
S56.5	Verletzt so Streckmusk/-sehn, in Höhe Unterarm	S66.0	Verletzt lg BeugMuskl Sehn Daumen, i Höhe Handgel Hand
S56.7	Verletzt mehrerer Muskeln Sehnen, in Höhe Unterarm	S66.1	Verletzt Beugemuskl/-sehn so Finger, i Höhe Handgel Hand
S56.8	Verletzt sonst u nnbez Sehnen Muskeln, in Höhe Unterarm	S66.2	Verletzt Streckmusk/-sehn Daumen, i Höhe Handgel Hand
S62.0	Fraktur, Os scaphoideum, Hand	S66.3	Verletzt Streckmusk/-sehn so Finger, i Höhe Handgel Hand
S62.10	Fraktur, Handwurzelknochen, nnbez	S66.4	Verletzt kz Muskel Sehn Daumen, i Höhe Handgel Hand
S62.11	Fraktur, Os lunatum	S66.5	Verletzt kz Muskel Sehn so Finger, i Höhe Handgel Hand
S62.12	Fraktur, Os triquetrum	S66.6	Verletzt mehr Beugemuskl/-sehn, i Höhe Handgelenk Hand
S62.13	Fraktur, Os pisiforme	S66.7	Verletzt mehr Streckmusk/-sehn, i Höhe Handgelenk Hand
S62.14	Fraktur, Os trapezium	S66.8	Verletzung so Muskeln Sehnen, i Höhe Handgelenk Hand
S62.15	Fraktur, Os trapezoideum	S66.9	Verletzung nnbez Muskel Sehne in Höhe Handgelenk Hand
S62.16	Fraktur, Os capitatum	S92.1	Fraktur Talus
S62.17	Fraktur, Os hamatum	S92.20	Fraktur, ein/mehr sonst Fußwurzelknochen, nnbez
S62.19	Fraktur sonstiger oder mehrerer Handwurzelknochen	S92.21	Fraktur, Os naviculare pedis
S62.20	Fraktur 1. Mittelhandknochen, Teil nnbez	S92.22	Fraktur, Os cuboideum
S62.21	Fraktur 1. Mittelhandknochen, Basis	S92.23	Fraktur, Os cuneiforme (intermedium) (laterale) (mediale)
S62.22	Fraktur 1. Mittelhandknochen, Schaft	S92.28	Fraktur, sonstige Fußwurzelknochen
S62.23	Fraktur 1. Mittelhandknochen, Kollum	S92.3	Fraktur Mittelfußknochen
S62.24	Fraktur 1. Mittelhandknochen, Kopf	S92.4	Fraktur Großzehe
S62.30	Fraktur sonst Mittelhandknochen: Teil nnbez	S92.5	Fraktur sonstige Zehe
S62.31	Fraktur eines sonstigen Mittelhandknochen: Basis	S92.7	Multiple Frakturen Fuß
S62.32	Fraktur eines sonstigen Mittelhandknochen: Schaft	S92.9	Fraktur Fuß, nnbez
S62.33	Fraktur eines sonstigen Mittelhandknochen: Kollum	S93.10	Luxation ein/mehr Zehen, nnbez
S62.34	Fraktur eines sonstigen Mittelhandknochen: Kopf	S93.11	Luxation ein/mehr Zehen, Metatarsophal (-Gelenk)
S62.4	Multiple Frakturen Mittelhandknochen	S93.12	Luxation ein/mehr Zehen, Interphalangeal (-Gelenk)
S62.50	Fraktur Daumen, Teil nnbez	S93.30	Luxation sonst u nnbez Teile Fuß, Teil nnbez
S62.51	Fraktur Daumen, proximale Phalanx	S93.31	Luxation so u nnbez Teil Fuß, Fußwurz(-Knochn), Gelenk nnbez
S62.52	Fraktur Daumen, distale Phalanx	S93.32	Luxation sonst u nnbez Teile Fuß, Mediotarsal (-Gelenk)
S62.60	Fraktur eines sonstigen Fingers, Teil nnbez	S93.33	Luxation sonst u nnbez Teile Fuß, Tarsometatarsal (-Gelenk)
S62.61	Fraktur eines sonst Fingers, proximale Phalanx	S93.34	Lux so u nnbez Teil Fuß, Metatarsal(-Knochen), Gelenk nnbez
S62.62	Fraktur eines sonstigen Fingers, mittlere Phalanx	S93.38	Luxation sonst u nnbez Teile Fuß, sonst
S62.63	Fraktur eines sonstigen Fingers, distale Phalanx	S93.5	Verstauchung Zerrung ein/mehr Zehen
S62.7	Multiple Frakturen Finger	S93.6	Verstauchung Zerrung sonst u nnbez Teile Fuß
S62.8	Fraktur sonst u nnbez Teile Handgelenk u Hand	S96.0	Verletzt lg Beugemuskl Zehen in Höhe Knöchel Fuß
S63.00	Luxation Handgelenk, Teil nnbez	S96.1	Verletzt lg Streckmuskeln Zehen in Höhe Knöchel Fuß
S63.01	Luxation Handgelenk, Radioulnar (-Gelenk)	S96.2	Verletzt kurze Muskeln Sehnen in Höhe Knöchel Fuß
S63.02	Luxation Handgelenk, Radiokarpal (-Gelenk)	S96.7	Verletzt mehr Muskeln Sehnen in Höhe Knöchel Fuß
S63.03	Luxation Handgelenk, Mediokarpal (-Gelenk)	S96.8	Verletzt sonst Muskeln Sehnen in Höhe Knöchel Fuß

## Hauptdiagnose I74-2

M02.00	Arthritis nach intestinalem Bypass, mehrere Lok	M02.22	Arthritis nach Impfung Oberarm
M02.01	Arthritis nach intestinalem Bypass Schulterregion	M02.23	Arthritis nach Impfung Unterarm
M02.02	Arthritis nach intestinalem Bypass Oberarm	M02.24	Arthritis nach Impfung Hand
M02.03	Arthritis nach intestinalem Bypass Unterarm	M02.25	Arthritis nach Impfung Beckenregion/Oberschenkel
M02.04	Arthritis nach intestinalem Bypass Hand	M02.26	Arthritis nach Impfung Unterschenkel
M02.05	Arthritis nach intestinalem Bypass Becken/Oberschenkel	M02.27	Arthritis nach Impfung Knöchel/Fuß
M02.06	Arthritis nach intestinalem Bypass Unterschenkel	M02.28	Arthritis nach Impfung, sonstige Lokalisation
M02.07	Arthritis nach intestinalem Bypass Knöchel/Fuß	M02.29	Arthritis nach Impfung, nnbez Lokalisationen
M02.08	Arthritis nach intestinalem Bypass, sonst Lok	M02.80	Sonst reaktive Arthritiden, mehrere Lok
M02.09	Arthritis nach intestinalem Bypass, nnbez Lok	M02.81	Sonst reaktive Arthritiden Schulterregion
M02.20	Arthritis nach Impfung, mehrere Lokalisationen	M02.82	Sonst reaktive Arthritiden Oberarm
M02.21	Arthritis nach Impfung Schulterregion	M02.83	Sonst reaktive Arthritiden Unterarm

M02.84	Sonst reaktive Arthritiden Hand	M13.13	Monarthritis, aonkl, Unterarm
M02.85	Sonst reaktive Arthritiden Beckenregion/Oberschenkel	M13.14	Monarthritis, aonkl, Hand
M02.86	Sonst reaktive Arthritiden Unterschenkel	M13.15	Monarthritis, aonkl, Beckenregion/Oberschenkel
M02.87	Sonst reaktive Arthritiden Knöchel/Fuß	M13.16	Monarthritis, aonkl, Unterschenkel
M02.88	Sonst reaktive Arthritiden, sonstige Lok	M13.17	Monarthritis, aonkl, Knöchel/Fuß
M02.89	Sonst reaktive Arthritiden, nnbez Lokalisationen	M13.18	Monarthritis, aonkl, sonstige Lokalisation
M02.90	Reaktive Arthritis, nnbez, mehrere Lok	M13.19	Monarthritis, aonkl, nnbez Lokalisationen
M02.91	Reaktive Arthritis, nnbez, Schulterregion	M13.80	Sonst nbez Arthritis, mehrere Lokalisationen
M02.92	Reaktive Arthritis, nnbez, Oberarm	M13.81	Sonst nbez Arthritis Schulterregion
M02.93	Reaktive Arthritis, nnbez, Unterarm	M13.82	Sonst nbez Arthritis Oberarm
M02.94	Reaktive Arthritis, nnbez, Hand	M13.83	Sonst nbez Arthritis Unterarm
M02.95	Reaktive Arthritis, nnbez, Beckenreg/Oberschenkel	M13.84	Sonst nbez Arthritis Hand
M02.96	Reaktive Arthritis, nnbez, Unterschenkel	M13.85	Sonst nbez Arthritis Beckenreg/Oberschenkel
M02.97	Reaktive Arthritis, nnbez, Knöchel/Fuß	M13.86	Sonst nbez Arthritis Unterschenkel
M02.98	Reaktive Arthritis, nnbez, sonstige Lokalisation	M13.87	Sonst nbez Arthritis Knöchel/Fuß
M02.99	Reaktive Arthritis, nnbez, nnbez Lokalisationen	M13.88	Sonst nbez Arthritis, sonst Lokalisationen
M12.80	Sonst nbez Arthropathien, aonkl, mehrere Lok	M13.89	Sonst nbez Arthritis, nnbez Lokalisationen
M12.81	Sonst nbez Arthropathien, aonkl, Schulterregion	M13.90	Arthritis, nnbez, mehrere Lokalisationen
M12.82	Sonst nbez Arthropathien, aonkl, Oberarm	M13.91	Arthritis, nnbez, Schulterregion
M12.83	Sonst nbez Arthropathien, aonkl, Unterarm	M13.92	Arthritis, nnbez, Oberarm
M12.84	Sonst nbez Arthropathien, aonkl, Hand	M13.93	Arthritis, nnbez, Unterarm
M12.85	Sonst nbez Arthropathien, aonkl, Becken/Oberschenkel	M13.94	Arthritis, nnbez, Hand
M12.86	Sonst nbez Arthropathien, aonkl, Unterschenkel	M13.95	Arthritis, nnbez, Beckenregion/Oberschenkel
M12.87	Sonst nbez Arthropathien, aonkl, Knöchel/Fuß	M13.96	Arthritis, nnbez, Unterschenkel
M12.88	Sonst nbez Arthropathien, aonkl, sonst Lok	M13.97	Arthritis, nnbez, Knöchel/Fuß
M12.89	Sonst nbez Arthropathien, aonkl, nnbez Lok	M13.98	Arthritis, nnbez, sonst Lokalisation
M13.11	Monarthritis, aonkl, Schulterregion	M13.99	Arthritis, nnbez, nnbez Lokalisationen
M13.12	Monarthritis, aonkl, Oberarm	M15.8	Sonstige Polyarthrose

**ADRG I75****Schwere Verletzungen an oberen oder unteren Extremitäten oder Entzündungen von Sehnen, Muskeln und Schleimbeuteln**

Hauptdiagnose in Tabelle I75-1

**DRG I75A****Schwere Verletzungen an oberen oder unteren Extremitäten mit mässig schweren CC**

Hauptdiagnose in Tabelle I75-2 und PCCL &gt; 1

**DRG I75B****Schwere Verletzungen an oberen oder unteren Extremitäten oder Entzündungen von Sehnen, Muskeln und Schleimbeuteln, Alter < 16 Jahre**

Alter &lt; 16 Jahre

**DRG I75C****Schwere Verletzungen an oberen oder unteren Extremitäten oder Entzündungen von Sehnen, Muskeln und Schleimbeuteln, Alter > 15 Jahre****Diagnose I75-1**

M24.20	KH Bänder, mehrere Lokalisationen	M60.09	Infektiöse Myositis, nnbez Lokalisationen
M24.21	KH Bänder Schulterregion	M60.10	Interstielle Myositis, mehrere Lok
M24.22	KH Bänder Oberarm	M60.11	Interstielle Myositis Schulterregion
M24.23	KH Bänder Unterarm	M60.12	Interstielle Myositis Oberarm
M24.24	KH Bänder Hand	M60.13	Interstielle Myositis Unterarm
M24.25	KH Bänder Beckenregion u Oberschenkel	M60.14	Interstielle Myositis Hand
M24.27	KH Bänder Knöchel/Fuß	M60.15	Interstielle Myositis Beckenregion/Oberschenkel
M24.28	KH Bänder, sonstige Lokalisation	M60.16	Interstielle Myositis Unterschenkel
M24.29	KH Bänder, nnbez Lokalisationen	M60.17	Interstielle Myositis Knöchel/Fuß
M35.4	Eosinophile Fasziitis	M60.18	Interstielle Myositis, sonstige Lokalisation
M35.7	Hypermobilitäts-Syndrom	M60.19	Interstielle Myositis, nnbez Lokalisationen
M60.00	Infektiöse Myositis, mehrere Lokalisationen	M60.20	FK-Granulom im Weichteilgewebe, aonkl, mehrere Lok
M60.01	Infektiöse Myositis Schulterregion	M60.21	FK-Granulom im Weichteilgewebe, aonkl, Schulterregion
M60.02	Infektiöse Myositis Oberarm	M60.22	FK-Granulom im Weichteilgewebe, aonkl, Oberarm
M60.03	Infektiöse Myositis Unterarm	M60.23	FK-Granulom im Weichteilgewebe, aonkl, Unterarm
M60.04	Infektiöse Myositis Hand	M60.24	FK-Granulom im Weichteilgewebe, aonkl, Hand
M60.05	Infektiöse Myositis Beckenregion/Oberschenkel	M60.25	FK-Granulom im Weichteilgewebe, aonkl, Becken/OS
M60.06	Infektiöse Myositis Unterschenkel	M60.26	FK-Granulom im Weichteilgewebe, aonkl, Unterschenkel
M60.07	Infektiöse Myositis Knöchel/Fuß	M60.27	FK-Granulom im Weichteilgewebe, aonkl, Knöchel/Fuß
M60.08	Infektiöse Myositis, sonstige Lokalisation	M60.28	FK-Granulom im Weichteilgewebe, aonkl, sonst Lok

M60.29	FK-Granulom im Weichteilgewebe, aonkl, nnbez Lok	M61.99	Kalz-/Ossifikation Muskeln, nnbez, nnbez Lok
M61.00	Traumatische Myositis ossificans, mehrere Lok	M62.00	Muskeldiastase, mehrere Lokalisationen
M61.01	Traumatische Myositis ossificans Schulterregion	M62.01	Muskeldiastase Schulterregion
M61.02	Traumatische Myositis ossificans Oberarm	M62.02	Muskeldiastase Oberarm
M61.03	Traumatische Myositis ossificans Unterarm	M62.03	Muskeldiastase Unterarm
M61.04	Traumatische Myositis ossificans Hand	M62.04	Muskeldiastase Hand
M61.05	Traumatische Myositis ossificans Becken/OS	M62.05	Muskeldiastase Beckenregion/Oberschenkel
M61.06	Traumatische Myositis ossificans Unterschenkel	M62.06	Muskeldiastase Unterschenkel
M61.07	Traumatische Myositis ossificans Knöchel/Fuß	M62.07	Muskeldiastase Knöchel/Fuß
M61.08	Traumatische Myositis ossificans, sonst Lok	M62.08	Muskeldiastase, sonstige Lokalisation
M61.09	Traumatische Myositis ossificans, nnbez Lok	M62.09	Muskeldiastase, nnbez Lokalisationen
M61.10	Myositis ossificans progressiva, mehrere Lok	M62.10	Sonst Muskelriß (nichttraumatisch), mehrere Lok
M61.11	Myositis ossificans progressiva Schulterregion	M62.11	Sonst Muskelriß (nichttraumatisch) Schulterregion
M61.12	Myositis ossificans progressiva Oberarm	M62.12	Sonst Muskelriß (nichttraumatisch) Oberarm
M61.13	Myositis ossificans progressiva Unterarm	M62.13	So Muskelriß (nichttraumat), Unterarm [Rad Ulna Handg]
M61.14	Myositis ossificans progressiva Hand	M62.14	Sonst Muskelriß (nichttraumatisch) Hand
M61.15	Myositis ossificans progressiva Becken/OS	M62.15	Sonst Muskelriß (nichttraumatisch) Becken/OS
M61.16	Myositis ossificans progressiva Unterschenkel	M62.16	Sonst Muskelriß (nichttraumatisch) Unterschenkel
M61.17	Myositis ossificans progressiva Knöchel/Fuß	M62.17	Sonst Muskelriß (nichttraumatisch) Knöchel/Fuß
M61.18	Myositis ossificans progressiva, sonst Lok	M62.18	Sonst Muskelriß (nichttraumatisch), sonst Lok
M61.19	Myositis ossificans progressiva, nnbez Lok	M62.19	Sonst Muskelriß (nichttraumatisch), nnbez Lok
M61.20	Kalz-/Ossifikation Muskel b Lähmung, mehrere Lok	M62.20	Ischäm Muskelinf (nichttraumat), mehr Lok
M61.21	Kalz-/Ossifikation Muskel b Lähmung, Schulterregion	M62.21	Ischäm Muskelinf (nichttraumat), Schulterreg
M61.22	Kalz-/Ossifikation Muskel b Lähmung, Oberarm	M62.22	Ischäm Muskelinf (nichttraumat), Oberarm
M61.23	Kalz-/Ossifikation Muskel b Lähmung, Unterarm	M62.23	Ischäm Muskelinf (nichttraumat), Unterarm
M61.24	Kalz-/Ossifikation Muskel b Lähmung, Hand	M62.24	Ischäm Muskelinf (nichttraumat), Hand
M61.25	Kalz-/Ossifikation Muskel b Lähmung, Becken/OS	M62.25	Ischäm Muskelinf (nichttraumat), Becken/OS
M61.26	Kalz-/Ossifikation Muskel b Lähmung, Unterschenkel	M62.26	Ischäm Muskelinf (nichttraumat), Unterschenkel
M61.27	Kalz-/Ossifikation Muskel b Lähmung, Knöchel/Fuß	M62.27	Ischäm Muskelinf (nichttraumat), Knöchel/Fuß
M61.28	Kalz-/Ossifikation Muskel b Lähmung, sonst Lok	M62.28	Ischäm Muskelinf (nichttraumat), sonst Lok
M61.29	Kalz-/Ossifikation Muskel b Lähmung, nnbez Lok	M62.29	Ischäm Muskelinf (nichttraumat), nnbez Lok
M61.30	Kalz-/Ossifikation Muskel b Verbrennung, mehrere Lok	M62.30	Immobilitätssyndrom (paraplegisch), mehrere Lok
M61.31	Kalz-/Ossifikation Muskel b Verbrennung, Schulterregion	M62.31	Immobilitätssyndrom (paraplegisch) Schulterregion
M61.32	Kalz-/Ossifikation Muskel b Verbrennung, Oberarm	M62.32	Immobilitätssyndrom (paraplegisch) Oberarm
M61.33	Kalz-/Ossifikation Muskel b Verbrennung, Unterarm	M62.33	Immobilitätssyndrom (paraplegisch) Unterarm
M61.34	Kalz-/Ossifikation Muskel b Verbrennung, Hand	M62.34	Immobilitätssyndrom (paraplegisch) Hand
M61.35	Kalz-/Ossifikation Muskel b Verbrennung, Beckenreg/OS	M62.35	Immobilitätssyndrom (paraplegisch) Becken/OS
M61.36	Kalz-/Ossifikation Muskel b Verbrennung, Unterschenkel	M62.36	Immobilitätssyndrom (paraplegisch) Unterschenkel
M61.37	Kalz-/Ossifikation Muskel b Verbrennung, Knöchel/Fuß	M62.37	Immobilitätssyndrom (paraplegisch) Knöchel/Fuß
M61.38	Kalz-/Ossifikation Muskel b Verbrennung, sonst Lok	M62.38	Immobilitätssyndrom (paraplegisch), sonst Lok
M61.39	Kalz-/Ossifikation Muskel b Verbrennung, nnbez Lok	M62.39	Immobilitätssyndrom (paraplegisch), nnbez Lok
M61.40	Sonstige Kalzifikation von Muskeln, mehrere Lok	M62.50	Muskelschwund u -atrophie, aonkl, mehrere Lok
M61.41	Sonstige Kalzifikation von Muskeln Schulterregion	M62.51	Muskelschwund u -atrophie, aonkl, Schulterregion
M61.42	Sonstige Kalzifikation von Muskeln Oberarm	M62.52	Muskelschwund u -atrophie, aonkl, Oberarm
M61.43	Sonstige Kalzifikation von Muskeln Unterarm	M62.53	Muskelschwund u -atrophie, aonkl, Unterarm
M61.44	Sonstige Kalzifikation von Muskeln Hand	M62.54	Muskelschwund u -atrophie, aonkl, Hand
M61.45	Sonstige Kalzifikation von Muskeln Becken/OS	M62.55	Muskelschwund u -atrophie, aonkl, Becken/OS
M61.46	Sonstige Kalzifikation von Muskeln Unterschenkel	M62.56	Muskelschwund u -atrophie, aonkl, Unterschenkel
M61.47	Sonstige Kalzifikation von Muskeln Knöchel/Fuß	M62.57	Muskelschwund u -atrophie, aonkl, Knöchel/Fuß
M61.48	Sonstige Kalzifikation von Muskeln, sonst Lok	M62.58	Muskelschwund u -atrophie, aonkl, sonst Lok
M61.49	Sonstige Kalzifikation von Muskeln, nnbez Lok	M62.59	Muskelschwund u -atrophie, aonkl, nnbez Lok
M61.50	Sonstige Ossifikation von Muskeln, mehrere Lok	M62.60	Muskelzerrung, mehrere Lokalisationen
M61.51	Sonstige Ossifikation von Muskeln Schulterregion	M62.61	Muskelzerrung Schulterregion
M61.52	Sonstige Ossifikation von Muskeln Oberarm	M62.62	Muskelzerrung Oberarm
M61.53	Sonstige Ossifikation von Muskeln Unterarm	M62.63	Muskelzerrung Unterarm
M61.54	Sonstige Ossifikation von Muskeln Hand	M62.64	Muskelzerrung Hand
M61.55	Sonstige Ossifikation von Muskeln Becken/OS	M62.65	Muskelzerrung Beckenregion/Oberschenkel
M61.56	Sonstige Ossifikation von Muskeln Unterschenkel	M62.66	Muskelzerrung Unterschenkel
M61.57	Sonstige Ossifikation von Muskeln Knöchel/Fuß	M62.67	Muskelzerrung Knöchel/Fuß
M61.58	Sonstige Ossifikation von Muskeln, sonst Lok	M62.68	Muskelzerrung, sonstige Lokalisation
M61.59	Sonstige Ossifikation von Muskeln, nnbez Lok	M62.69	Muskelzerrung, nnbez Lokalisationen
M61.90	Kalz-/Ossifikation Muskeln, nnbez, mehrere Lok	M62.80	Sonst nbez Muskel-KH, mehrere Lokalisationen
M61.91	Kalz-/Ossifikation Muskeln, nnbez, Schulterregion	M62.81	Sonst nbez Muskel-KH Schulterregion
M61.92	Kalz-/Ossifikation Muskeln, nnbez, Oberarm	M62.82	Sonst nbez Muskel-KH Oberarm
M61.93	Kalz-/Ossifikation Muskeln, nnbez, Unterarm	M62.83	Sonst nbez Muskel-KH Unterarm
M61.94	Kalz-/Ossifikation Muskeln, nnbez, Hand	M62.84	Sonst nbez Muskel-KH Hand
M61.95	Kalz-/Ossifikation Muskeln, nnbez, Becken/OS	M62.85	Sonst nbez Muskel-KH Beckenregion/Oberschenkel
M61.96	Kalz-/Ossifikation Muskeln, nnbez, Unterschenkel	M62.86	Sonst nbez Muskel-KH Unterschenkel
M61.97	Kalz-/Ossifikation Muskeln, nnbez, Knöchel/Fuß	M62.87	Sonst nbez Muskel-KH Knöchel/Fuß
M61.98	Kalz-/Ossifikation Muskeln, nnbez, sonst Lok	M62.88	Sonst nbez Muskel-KH, sonstige Lokalisation

M62.89	Sonst nbez Muskel-KH, nnbez Lokalisationen	M66.17	Ruptur Synovialis Knöchel/Fuß
M62.90	Muskel-KH, nnbez, mehrere Lokalisationen	M66.18	Ruptur Synovialis, sonstige Lokalisation
M62.91	Muskel-KH, nnbez, Schulterregion	M66.19	Ruptur Synovialis, nnbez Lokalisationen
M62.92	Muskel-KH, nnbez, Oberarm	M66.20	Spontanruptur von Strecksehnen, mehrere Lok
M62.93	Muskel-KH, nnbez, Unterarm	M66.21	Spontanruptur von Strecksehnen Schulterregion
M62.94	Muskel-KH, nnbez, Hand	M66.22	Spontanruptur von Strecksehnen Oberarm
M62.95	Muskel-KH, nnbez, Beckenregion/Oberschenkel	M66.23	Spontanruptur von Strecksehnen Unterarm
M62.96	Muskel-KH, nnbez, Unterschenkel	M66.24	Spontanruptur von Strecksehnen Hand
M62.97	Muskel-KH, nnbez, Knöchel/Fuß	M66.25	Spontanruptur von Strecksehnen Becken/Oberschenkel
M62.98	Muskel-KH, nnbez, sonstige Lokalisation	M66.26	Spontanruptur von Strecksehnen Unterschenkel
M62.99	Muskel-KH, nnbez, nnbez Lokalisationen	M66.27	Spontanruptur von Strecksehnen Knöchel/Fuß
M65.00	Sehnenscheidenabszeß, mehrere Lokalisationen	M66.28	Spontanruptur von Strecksehnen, sonst Lok
M65.01	Sehnenscheidenabszeß Schulterregion	M66.29	Spontanruptur von Strecksehnen, nnbez Lok
M65.02	Sehnenscheidenabszeß Oberarm	M66.30	Spontanruptur von Beugesehnen, mehrere Lok
M65.03	Sehnenscheidenabszeß Unterarm	M66.31	Spontanruptur von Beugesehnen Schulterregion
M65.04	Sehnenscheidenabszeß Hand	M66.32	Spontanruptur von Beugesehnen Oberarm
M65.05	Sehnenscheidenabszeß Beckenregion/Oberschenkel	M66.33	Spontanruptur von Beugesehnen Unterarm
M65.06	Sehnenscheidenabszeß Unterschenkel	M66.34	Spontanruptur von Beugesehnen Hand
M65.07	Sehnenscheidenabszeß Knöchel/Fuß	M66.35	Spontanruptur von Beugesehnen Becken/Oberschenkel
M65.08	Sehnenscheidenabszeß, sonstige Lokalisation	M66.36	Spontanruptur von Beugesehnen Unterschenkel
M65.09	Sehnenscheidenabszeß, nnbez Lokalisationen	M66.37	Spontanruptur von Beugesehnen Knöchel/Fuß
M65.10	Sonst infektiöse (Teno-) Synovitis, mehrere Lok	M66.38	Spontanruptur von Beugesehnen, sonst Lok
M65.11	Sonst infektiöse (Teno-) Synovitis Schulterregion	M66.39	Spontanruptur von Beugesehnen, nnbez Lok
M65.12	Sonst infektiöse (Teno-) Synovitis Oberarm	M66.40	Spontanruptur sonstiger Sehnen, mehrere Lok
M65.13	Sonst infektiöse (Teno-) Synovitis Unterarm	M66.41	Spontanruptur sonstiger Sehnen Schulterregion
M65.14	Sonst infektiöse (Teno-) Synovitis Hand	M66.42	Spontanruptur sonstiger Sehnen Oberarm
M65.15	Sonst infektiöse (Teno-) Synovitis Becken/OS	M66.43	Spontanruptur sonstiger Sehnen Unterarm
M65.16	Sonst infektiöse (Teno-) Synovitis Unterschenkel	M66.44	Spontanruptur sonstiger Sehnen Hand
M65.17	Sonst infektiöse (Teno-) Synovitis Knöchel/Fuß	M66.45	Spontanruptur sonstiger Sehnen Becken/Oberschenkel
M65.18	Sonst infektiöse (Teno-) Synovitis, sonst Lok	M66.46	Spontanruptur sonstiger Sehnen Unterschenkel
M65.19	Sonst infektiöse (Teno-) Synovitis, nnbez Lok	M66.47	Spontanruptur sonstiger Sehnen Knöchel/Fuß
M65.20	Tendinitis calcarea, mehrere Lokalisationen	M66.48	Spontanruptur sonstiger Sehnen, sonstige Lok
M65.22	Tendinitis calcarea Oberarm	M66.49	Spontanruptur sonstiger Sehnen, nnbez Lok
M65.23	Tendinitis calcarea Unterarm	M66.50	Spontanruptur von nnbez Sehnen, mehrere Lok
M65.24	Tendinitis calcarea Hand	M66.51	Spontanruptur von nnbez Sehnen Schulterregion
M65.25	Tendinitis calcarea Beckenregion/Oberschenkel	M66.52	Spontanruptur von nnbez Sehnen Oberarm
M65.26	Tendinitis calcarea Unterschenkel	M66.53	Spontanruptur von nnbez Sehnen Unterarm
M65.27	Tendinitis calcarea Knöchel/Fuß	M66.54	Spontanruptur von nnbez Sehnen Hand
M65.28	Tendinitis calcarea, sonstige Lokalisation	M66.55	Spontanruptur von nnbez Sehnen Becken/Oberschenkel
M65.29	Tendinitis calcarea, nnbez Lokalisationen	M66.56	Spontanruptur von nnbez Sehnen Unterschenkel
M65.3	Schnellender Finger	M66.57	Spontanruptur von nnbez Sehnen Knöchel/Fuß
M65.4	Tendovaginitis stenosans [de Quervain]	M66.58	Spontanruptur von nnbez Sehnen, sonst Lok
M65.80	Sonst Synovitis u Tenosynovitis, mehr Lokalisat	M66.59	Spontanruptur von nnbez Sehnen, nnbez Lok
M65.81	Sonst Synovitis u Tenosynovitis Schulterregion	M67.0	Achillessehnenverkürzung (erworben)
M65.82	Sonst Synovitis u Tenosynovitis Oberarm	M67.10	Sonst Sehnen- (Scheiden-) Kontraktur, mehrere Lok
M65.83	Sonst Synovitis u Tenosynovitis Unterarm	M67.11	Sonst Sehnen- (Scheiden-) Kontraktur Schulterregion
M65.84	Sonst Synovitis u Tenosynovitis Hand	M67.12	Sonst Sehnen- (Scheiden-) Kontraktur Oberarm
M65.85	Sonst Synovitis u Tenosynovitis Becken/OS	M67.13	Sonst Sehnen- (Scheiden-) Kontraktur Unterarm
M65.86	Sonst Synovitis u Tenosynovitis Unterschenkel	M67.14	Sonst Sehnen- (Scheiden-) Kontraktur Hand
M65.87	Sonst Synovitis u Tenosynovitis Knöchel/Fuß	M67.15	Sonst Sehnen- (Scheiden-) Kontraktur Becken/OS
M65.88	Sonst Synovitis u Tenosynovitis, sonst Lok	M67.16	Sonst Sehnen- (Scheiden-) Kontraktur Unterschenkel
M65.89	Sonst Synovitis u Tenosynovitis, nnbez Lok	M67.17	Sonst Sehnen- (Scheiden-) Kontraktur Knöchel/Fuß
M65.90	Synovitis u Tenosynovitis, nnbez, mehrere Lok	M67.18	Sonst Sehnen- (Scheiden-) Kontraktur, sonst Lok
M65.91	Synovitis u Tenosynovitis, nnbez, Schulterregion	M67.19	Sonst Sehnen- (Scheiden-) Kontraktur, nnbez Lok
M65.92	Synovitis u Tenosynovitis, nnbez, Oberarm	M67.20	Hypertrophie Synovialis, aonkl, mehrere Lok
M65.93	Synovitis u Tenosynovitis, nnbez, Unterarm	M67.21	Hypertrophie Synovialis, aonkl, Schulterregion
M65.94	Synovitis u Tenosynovitis, nnbez, Hand	M67.22	Hypertrophie Synovialis, aonkl, Oberarm
M65.95	Synovitis u Tenosynovitis, nnbez, Becken/OS	M67.23	Hypertrophie Synovialis, aonkl, Unterarm
M65.96	Synovitis u Tenosynovitis, nnbez, Unterschenkel	M67.24	Hypertrophie Synovialis, aonkl, Hand
M65.97	Synovitis u Tenosynovitis, nnbez, Knöchel/Fuß	M67.25	Hypertrophie Synovialis, aonkl, Becken/Oberschenkel
M65.98	Synovitis u Tenosynovitis, nnbez, sonst Lok	M67.26	Hypertrophie Synovialis, aonkl, Unterschenkel
M65.99	Synovitis u Tenosynovitis, nnbez, nnbez Lok	M67.27	Hypertrophie Synovialis, aonkl, Knöchel/Fuß
M66.0	Ruptur einer Poplitealzyste	M67.28	Hypertrophie Synovialis, aonkl, sonst Lok
M66.10	Ruptur Synovialis, mehrere Lokalisationen	M67.29	Hypertrophie Synovialis, aonkl, nnbez Lok
M66.11	Ruptur Synovialis Schulterregion	M67.30	Transitorische Synovitis, mehrere Lok
M66.12	Ruptur Synovialis Oberarm	M67.31	Transitorische Synovitis Schulterregion
M66.13	Ruptur Synovialis Unterarm	M67.32	Transitorische Synovitis Oberarm
M66.14	Ruptur Synovialis Hand	M67.33	Transitorische Synovitis Unterarm
M66.15	Ruptur Synovialis Beckenregion/Oberschenkel	M67.34	Transitorische Synovitis Hand
M66.16	Ruptur Synovialis Unterschenkel	M67.35	Transitorische Synovitis Beckenregion/Oberschenkel

M67.36	Transitorische Synovitis Unterschenkel	M71.35	Sonstige Schleimbeutelzyste Becken/Oberschenkel
M67.37	Transitorische Synovitis Knöchel/Fuß	M71.36	Sonstige Schleimbeutelzyste Unterschenkel
M67.38	Transitorische Synovitis, sonstige Lok	M71.37	Sonstige Schleimbeutelzyste Knöchel/Fuß
M67.39	Transitorische Synovitis, nnbez Lokalisationen	M71.38	Sonstige Schleimbeutelzyste, sonstige Lok
M67.40	Ganglion, mehrere Lokalisationen	M71.39	Sonstige Schleimbeutelzyste, nnbez Lokalisationen
M67.41	Ganglion Schulterregion	M71.40	Bursitis calcarea, mehrere Lokalisationen
M67.42	Ganglion Oberarm	M71.42	Bursitis calcarea Oberarm
M67.43	Ganglion Unterarm	M71.43	Bursitis calcarea Unterarm
M67.44	Ganglion Hand	M71.44	Bursitis calcarea Hand
M67.45	Ganglion Beckenregion/Oberschenkel	M71.45	Bursitis calcarea Beckenregion/Oberschenkel
M67.46	Ganglion Unterschenkel	M71.46	Bursitis calcarea Unterschenkel
M67.47	Ganglion Knöchel/Fuß	M71.47	Bursitis calcarea Knöchel/Fuß
M67.48	Ganglion, sonstige Lokalisation	M71.48	Bursitis calcarea, sonstige Lokalisation
M67.49	Ganglion, nnbez Lokalisationen	M71.49	Bursitis calcarea, nnbez Lokalisationen
M67.80	Sonst nbez KH Synovialis u Sehnen, mehrere Lok	M71.50	Sonstige Bursitis, aonkl, mehrere Lokalisationen
M67.81	Sonst nbez KH Synovialis u Sehnen Schulterregion	M71.52	Sonstige Bursitis, aonkl, Oberarm
M67.82	Sonst nbez KH Synovialis u Sehnen Oberarm	M71.53	Sonstige Bursitis, aonkl, Unterarm
M67.83	Sonst nbez KH Synovialis u Sehnen Unterarm	M71.54	Sonstige Bursitis, aonkl, Hand
M67.84	Sonst nbez KH Synovialis u Sehnen Hand	M71.55	Sonstige Bursitis, aonkl, Beckenregion/Oberschenkel
M67.85	Sonst nbez KH Synovialis u Sehnen Becken/OS	M71.56	Sonstige Bursitis, aonkl, Unterschenkel
M67.86	Sonst nbez KH Synovialis u Sehnen Unterschenkel	M71.57	Sonstige Bursitis, aonkl, Knöchel/Fuß
M67.87	Sonst nbez KH Synovialis u Sehnen Knöchel/Fuß	M71.58	Sonstige Bursitis, aonkl, sonstige Lokalisation
M67.88	Sonst nbez KH Synovialis u Sehnen, sonst Lok	M71.59	Sonstige Bursitis, aonkl, nnbez Lokalisationen
M67.89	Sonst nbez KH Synovialis u Sehnen, nnbez Lok	M71.80	Sonstige nbez Bursopathien, mehrere Lokalisationen
M67.90	KH Synovialis u Sehnen, nnbez, mehrere Lok	M71.81	Sonstige nbez Bursopathien Schulterregion
M67.91	KH Synovialis u Sehnen, nnbez, Schulterregion	M71.82	Sonstige nbez Bursopathien Oberarm
M67.92	KH Synovialis u Sehnen, nnbez, Oberarm	M71.83	Sonstige nbez Bursopathien Unterarm
M67.93	KH Synovialis u Sehnen, nnbez, Unterarm	M71.84	Sonstige nbez Bursopathien Hand
M67.94	KH Synovialis u Sehnen, nnbez, Hand	M71.85	Sonstige nbez Bursopathien Becken/Oberschenkel
M67.95	KH Synovialis u Sehnen, nnbez, Becken/OS	M71.86	Sonstige nbez Bursopathien Unterschenkel
M67.96	KH Synovialis u Sehnen, nnbez, Unterschenkel	M71.87	Sonstige nbez Bursopathien Knöchel/Fuß
M67.97	KH Synovialis u Sehnen, nnbez, Knöchel/Fuß	M71.88	Sonstige nbez Bursopathien, sonstige Lok
M67.98	KH Synovialis u Sehnen, nnbez, sonst Lok	M71.89	Sonstige nbez Bursopathien, nnbez Lokalisationen
M67.99	KH Synovialis u Sehnen, nnbez, nnbez Lok	M71.90	Bursopathie, nnbez, mehrere Lokalisationen
M70.0	Chron Tenosynovitis crepitans Hand u Handgelenk	M71.91	Bursopathie, nnbez, Schulterregion
M70.1	Bursitis im Bereich Hand	M71.92	Bursopathie, nnbez, Oberarm
M70.2	Bursitis olecrani	M71.93	Bursopathie, nnbez, Unterarm
M70.3	Sonstige Bursitis im Bereich Ellenbogen	M71.94	Bursopathie, nnbez, Hand
M70.4	Bursitis praepatellaris	M71.95	Bursopathie, nnbez, Beckenregion/Oberschenkel
M70.5	Sonstige Bursitis im Bereich Knie	M71.96	Bursopathie, nnbez, Unterschenkel
M70.6	Bursitis trochanterica	M71.97	Bursopathie, nnbez, Knöchel/Fuß
M70.7	Sonstige Bursitis im Bereich Hüfte	M71.98	Bursopathie, nnbez, sonstige Lokalisation
M70.8	Sonst KH Weichteilgew d Beanspruchung/Überbeanspr/Druck	M71.99	Bursopathie, nnbez, nnbez Lokalisationen
M70.9	Nnbez KH WTgew d Beanspruchung/Überbeanspr/Druck	M72.0	Fibromatose Palmarfaszie [Dupuytren-Kontraktur]
M71.00	Schleimbeutelabszeß, mehrere Lokalisationen	M72.1	Fingerknöchelpolster [Knuckle pads]
M71.01	Schleimbeutelabszeß Schulterregion	M72.2	Fibromatose Plantarfaszie [Ledderhose-Kontraktur]
M71.02	Schleimbeutelabszeß Oberarm	M72.40	Pseudosarkomatöse Fibromatose, mehrere Lok
M71.03	Schleimbeutelabszeß Unterarm	M72.41	Pseudosarkomatöse Fibromatose Schulterregion
M71.04	Schleimbeutelabszeß Hand	M72.42	Pseudosarkomatöse Fibromatose Oberarm
M71.05	Schleimbeutelabszeß Beckenregion/Oberschenkel	M72.43	Pseudosarkomatöse Fibromatose Unterarm
M71.06	Schleimbeutelabszeß Unterschenkel	M72.44	Pseudosarkomatöse Fibromatose Hand
M71.07	Schleimbeutelabszeß Knöchel/Fuß	M72.45	Pseudosarkomatöse Fibromatose Becken/OS
M71.08	Schleimbeutelabszeß, sonstige Lokalisation	M72.46	Pseudosarkomatöse Fibromatose Unterschenkel
M71.09	Schleimbeutelabszeß, nnbez Lokalisationen	M72.47	Pseudosarkomatöse Fibromatose Knöchel/Fuß
M71.10	Sonstige infektiöse Bursitis, mehrere Lok	M72.48	Pseudosarkomatöse Fibromatose, sonst Lok
M71.11	Sonstige infektiöse Bursitis Schulterregion	M72.49	Pseudosarkomatöse Fibromatose, nnbez Lok
M71.12	Sonstige infektiöse Bursitis Oberarm	M72.60	Nekrotis Fasziiitis, Mehr Lok
M71.13	Sonstige infektiöse Bursitis Unterarm	M72.61	Nekrotis Fasziiitis, Schulterreg
M71.14	Sonstige infektiöse Bursitis Hand	M72.62	Nekrotis Fasziiitis, Oberarm
M71.15	Sonstige infektiöse Bursitis Beckenregion/OS	M72.63	Nekrotis Fasziiitis, Unterarm
M71.16	Sonstige infektiöse Bursitis Unterschenkel	M72.64	Nekrotis Fasziiitis, Hand
M71.17	Sonstige infektiöse Bursitis Knöchel/Fuß	M72.65	Nekrotis Fasziiitis, Beckenreg/OS
M71.18	Sonstige infektiöse Bursitis, sonstige Lok	M72.66	Nekrotis Fasziiitis, Unterschenkel
M71.19	Sonstige infektiöse Bursitis, nnbez Lok	M72.67	Nekrotis Fasziiitis, Knöchel/Fuß
M71.2	Synovialzyste im Bereich Kniekehle [Baker-Zyste]	M72.68	Nekrotis Fasziiitis, Sonstige
M71.30	Sonstige Schleimbeutelzyste, mehrere Lokalisationen	M72.69	Nekrotis Fasziiitis, Lok nnbez
M71.31	Sonstige Schleimbeutelzyste Schulterregion	M72.80	Sonstige Fibromatosen, mehrere Lokalisationen
M71.32	Sonstige Schleimbeutelzyste Oberarm	M72.81	Sonstige Fibromatosen Schulterregion
M71.33	Sonstige Schleimbeutelzyste Unterarm	M72.82	Sonstige Fibromatosen Oberarm
M71.34	Sonstige Schleimbeutelzyste Hand	M72.83	Sonstige Fibromatosen Unterarm



M72.84	Sonstige Fibromatosen Hand	M76.5	Tendinitis Patellarsehne
M72.85	Sonstige Fibromatosen Beckenregion/OS	M76.6	Tendinitis Achillessehne
M72.86	Sonstige Fibromatosen Unterschenkel	M76.7	Tendinitis Peronäussehne(n)
M72.87	Sonstige Fibromatosen Knöchel/Fuß	M76.8	Sonst Enthesopathien und Extrem m Ausnahme Fuß
M72.88	Sonstige Fibromatosen, sonstige Lokalisation	M76.9	Enthesopathie untere Extremität, nnbez
M72.89	Sonstige Fibromatosen, nnbez Lokalisationen	M77.0	Epicondylitis ulnaris humeri
M72.90	Fibromatose, nnbez, mehrere Lokalisationen	M77.1	Epicondylitis radialis humeri
M72.91	Fibromatose, nnbez, Schulterregion	M77.2	Periarthritis im Bereich Handgelenk
M72.92	Fibromatose, nnbez, Oberarm	M77.4	Metatarsalgie
M72.93	Fibromatose, nnbez, Unterarm	M77.5	Sonstige Enthesopathie Fuß
M72.94	Fibromatose, nnbez, Hand	M77.8	Sonstige Enthesopathien, aonkl
M72.95	Fibromatose, nnbez, Beckenregion/OS	M77.9	Enthesopathie, nnbez
M72.96	Fibromatose, nnbez, Unterschenkel	S42.09	Fraktur Klavikula, multipel
M72.97	Fibromatose, nnbez, Knöchel/Fuß	S42.20	Fraktur, proximales Ende Humerus, Teil nnbez
M72.98	Fibromatose, nnbez, sonstige Lokalisation	S42.21	Fraktur, proximales Ende Humerus, Kopf
M72.99	Fibromatose, nnbez, nnbez Lokalisationen	S42.22	Fraktur, proximales Ende Humerus, Collum chirurgicum
M75.0	Adhäsive Entzündung Schultergelenkkapsel	S42.23	Fraktur, proximales Ende Humerus, Collum anatomicum
M75.1	Läsionen Rotatorenmanschette	S42.24	Fraktur, proximales Ende Humerus, Tuberculum majus
M75.2	Tendinitis M biceps brachii	S42.29	Fraktur, proximales Ende Humerus, sonst u multiple Teile
M75.3	Tendinitis calcarea im Schulterbereich	S42.3	Fraktur, Humerusschaft
M75.4	Impingement-Syndrom Schulter	S72.7	Multiple Frakturen Femur
M75.5	Bursitis im Schulterbereich	S82.11	Fraktur proximales Ende Tibia, m Fraktur Fibula (jeder Teil)
M75.8	Sonstige Schulterläsionen	S82.18	Fraktur proximales Ende Tibia, sonstige
M75.9	Schulterläsion, nnbez	S82.21	Fraktur Tibiaschaft, m Fraktur der Fibula (jeder Teil)
M76.0	Tendinitis Glutäus-Sehne(n)	S82.28	Fraktur Tibiaschaft, sonstige
M76.1	Tendinitis Iliopsoas-Sehne	S82.31	Distale Fraktur Tibia, m Fraktur Fibula (jeder Teil)
M76.2	Knochensporn am Darmbeinkamm	S82.82	Trimalleolarfraktur
M76.3	Tractus-iliotibialis-Synd	S83.10	Luxation Kniegelenk, nnbez
M76.4	Bursitis Bereich Lig collaterale tibiale [Stieda-Pellegrini]	S83.18	Luxation Kniegelenk, sonstige

**Hauptdiagnose I75-2**

S42.09	Fraktur Klavikula, multipel	S82.11	Fraktur proximales Ende Tibia, m Fraktur Fibula (jeder Teil)
S42.20	Fraktur, proximales Ende Humerus, Teil nnbez	S82.18	Fraktur proximales Ende Tibia, sonstige
S42.21	Fraktur, proximales Ende Humerus, Kopf	S82.21	Fraktur Tibiaschaft, m Fraktur der Fibula (jeder Teil)
S42.22	Fraktur, proximales Ende Humerus, Collum chirurgicum	S82.28	Fraktur Tibiaschaft, sonstige
S42.23	Fraktur, proximales Ende Humerus, Collum anatomicum	S82.31	Distale Fraktur Tibia, m Fraktur Fibula (jeder Teil)
S42.24	Fraktur, proximales Ende Humerus, Tuberculum majus	S82.82	Trimalleolarfraktur
S42.29	Fraktur, proximales Ende Humerus, sonst u multiple Teile	S83.10	Luxation Kniegelenk, nnbez
S42.3	Fraktur, Humerusschaft	S83.18	Luxation Kniegelenk, sonstige
S72.7	Multiple Frakturen Femur		

**ADRG I76****Andere Erkrankungen des Bindegewebes oder septische Arthritis**

Hauptdiagnose in Tabelle I76-1 oder Hauptdiagnose in Tabelle I76-2

**DRG I76A****Andere Erkrankungen des Bindegewebes und äusserst schwere CC oder septische Arthritis und Alter < 16 Jahre oder komplexe Diagnose oder Alter < 10 Jahre**

Hauptdiagnose in Tabelle I76-3 oder PCCL &gt; 3 und Hauptdiagnose in Tabelle I76-1 oder Hauptdiagnose in Tabelle I76-4 und Alter &lt; 16 Jahre oder Alter &lt; 10 Jahre

**DRG I76B****Andere Erkrankungen des Bindegewebes, Alter > 9 Jahre oder septische Arthritis, Alter > 15 Jahre****Hauptdiagnose I76-1**

D16.0	Gutart Neubild Skapula lange Knochen ob Extremität	D21.2	So GNB Bgw/and Weichteilgew und Extrem, Hüfte
D16.1	Gutart Neubildung kurze Knochen obere Extremität	D21.3	So GNB Bgw/and Weichteilgew Thorax
D16.2	Gutart Neubildung lange Knochen untere Extremität	D21.4	So GNB Bgw/and Weichteilgew Abdomen
D16.3	Gutart Neubildung kurze Knochen untere Extremität	D21.5	So GNB Bgw/and Weichteilgew Becken
D16.41	Gutart Neubild Knochen Gelenkknorpel, kraniofazial	D21.6	So GNB Bgw/and Weichteilgew Rumpf, nnbez
D16.42	Gutart Neubild Knochen/Gelenkknorpel, maxillofazial	D21.9	So GNB Bgw/and Weichteilgew, nnbez
D16.6	Gutart Neubild Knochen u Gelenkknorpel, WS	M00.00	Arthrit/Polyarth d Staphylokokken, mehrere Lok
D16.8	Gutartartige Neubildung knöchernes Becken	M00.01	Arthrit/Polyarth d Staphylokokken Schulterreg
D16.9	Gutart Neubild Knochen/Gelenkknorpel, nnbez	M00.02	Arthrit/Polyarth d Staphylokokken Oberarm
D21.0	So GNB Bgw/and Weichteilgew Kopf Gesicht Hals	M00.03	Arthrit/Polyarth d Staphylokokken Unterarm
D21.1	So GNB Bgw/and Weichteilgew ob Extrem, Schulter	M00.04	Arthrit/Polyarth d Staphylokokken Hand

M00.05	Arthrit/Polyarth d Staphylokokken Becken/Oberschenkel	M21.18	Varusdeformität, aonkl, sonstige Lokalisation
M00.06	Arthrit/Polyarth d Staphylokokken Unterschenkel	M21.19	Varusdeformität, aonkl, nnbez Lokalisationen
M00.07	Arthrit/Polyarth d Staphylokokken Knöchel/Fuß	M21.20	Flexionsdeformität, mehrere Lokalisationen
M00.08	Arthrit/Polyarth d Staphylokokken, sonst Lok	M21.21	Flexionsdeformität Schulterregion
M00.09	Arthrit/Polyarth d Staphylokokken, nnbez Lok	M21.22	Flexionsdeformität Oberarm
M00.10	Arthrit/Polyarth d Pneumokokken, mehrere Lok	M21.23	Flexionsdeformität Unterarm
M00.11	Arthrit/Polyarth d Pneumokokken Schulterregion	M21.24	Flexionsdeformität Hand
M00.12	Arthrit/Polyarth d Pneumokokken Oberarm	M21.25	Flexionsdeformität Beckenregion/Oberschenkel
M00.13	Arthrit/Polyarth d Pneumokokken Unterarm	M21.26	Flexionsdeformität Unterschenkel
M00.14	Arthrit/Polyarth d Pneumokokken Hand	M21.27	Flexionsdeformität Knöchel/Fuß
M00.15	Arthrit/Polyarth d Pneumokokken Becken/Oberschenkel	M21.28	Flexionsdeformität, sonstige Lokalisation
M00.16	Arthrit/Polyarth d Pneumokokken Unterschenkel	M21.29	Flexionsdeformität, nnbez Lokalisationen
M00.17	Arthrit/Polyarth d Pneumokokken Knöchel/Fuß	M21.30	Fallhand od Hängefuß (erworben), mehrere Lok
M00.18	Arthrit/Polyarth d Pneumokokken, sonst Lok	M21.37	Hängefuß (erworben) Knöchel/Fuß
M00.19	Arthrit/Polyarth d Pneumokokken, nnbez Lok	M21.4	Plattfuß [Pes planus] (erworben)
M00.20	Arthrit/Polyarth d sonst Streptokokken, mehrere Lok	M21.57	Erworbener Klauen-/Klumpfuß, Knöchel/Fuß
M00.21	Arthrit/Polyarth d sonst Streptokokken Schulterreg	M21.6	Sonst. erw. Deformitäten des Knöchels und des Fußes
M00.22	Arthrit/Polyarth d sonst Streptokokken Oberarm	M21.70	Unterschiedl Extremlänge (erworb), mehrere Lok
M00.23	Arthrit/Polyarth d sonst Streptokokken Unterarm	M21.71	Unterschiedl Extremlänge (erworb) Schulterregion
M00.24	Arthrit/Polyarth d sonst Streptokokken Hand	M21.72	Unterschiedl Extremlänge (erworb) Oberarm
M00.25	Arthrit/Polyarth d sonst Streptok Becken/Oberschenkel	M21.73	Unterschiedl Extremlänge (erworb) Unterarm
M00.26	Arthrit/Polyarth d sonst Streptokokken Unterschenkel	M21.74	Unterschiedl Extremlänge (erworb) Hand
M00.27	Arthrit/Polyarth d sonst Streptokokken Knöchel/Fuß	M21.75	Unterschiedl Extremitätenlänge (erworben), BeckenReg u OS
M00.28	Arthrit/Polyarth d sonst Streptokokken, sonst Lok	M21.76	Unterschiedl Extremlänge (erworb) Unterschenkel
M00.29	Arthrit/Polyarth d sonst Streptokokken, nnbez Lok	M21.77	Unterschiedl Extremlänge (erworb) Knöchel/Fuß
M00.80	Arthrit/Polyarth d sonst nbez bakt Erreg, mehrere Lok	M21.79	Unterschiedl Extremlänge (erworb), nnbez Lok
M00.81	Arthrit/Polyarth d sonst nbez bakt Erreg Schulterregion	M21.80	Sonst nbez erworb Deformitäten Extremitäten, mehr Lok
M00.82	Arthrit/Polyarth d sonst nbez bakt Erreg Oberarm	M21.81	Sonst nbez erworb Deformitäten Schulterregion
M00.83	Arthrit/Polyarth d sonst nbez bakt Erreg Unterarm	M21.82	Sonst nbez erworbene Deformitäten Oberarm
M00.84	Arthrit/Polyarth d sonst nbez bakt Erreger Hand	M21.83	Sonst nbez erworbene Deformitäten Unterarm
M00.85	Arthrit/Polyarth d so nbez bakt Erreg Becken/Oberschenkel	M21.84	Sonst nbez erworbene Deformitäten Hand
M00.86	Arthrit/Polyarth d sonst nbez bakt Erreg Unterschenkel	M21.85	Sonst nbez erworbene Deformitäten Becken/OS
M00.87	Arthrit/Polyarth d sonst nbez bakt Erreg Knöchel/Fuß	M21.86	Sonst nbez erworbene Deformitäten Unterschenkel
M00.88	Arthrit/Polyarth d sonst nbez bakt Erreg, so Lok	M21.89	Sonst nbez erworbene Deformitäten Extremitäten, nnbez Lok
M00.89	Arthrit/Polyarth d sonst nbez bakt Erreg, nnbez Lok	M21.90	Erworbene Deformität Extremität, nnbez, mehr Lok
M00.90	Eitrige Arthritis, nnbez, mehrere Lok	M21.91	Erworbene Deformität Schulterregion
M00.91	Eitrige Arthritis, nnbez, Schulterregion	M21.92	Erworbene Deformität Oberarm, nnbez
M00.92	Eitrige Arthritis, nnbez, Oberarm	M21.93	Erworbene Deformität Unterarm, nnbez
M00.93	Eitrige Arthritis, nnbez, Unterarm	M21.94	Erworbene Deformität Hand, nnbez
M00.94	Eitrige Arthritis, nnbez, Hand	M21.95	Erworbene Deformität Becken/Oberschenkel, nnbez
M00.95	Eitrige Arthritis, nnbez, Beckenregion/Oberschenkel	M21.96	Erworbene Deformität Unterschenkel, nnbez
M00.96	Eitrige Arthritis, nnbez, Unterschenkel	M21.97	Erworbene Deformität Knöchel/Fuß, nnbez
M00.97	Eitrige Arthritis, nnbez, Knöchel/Fuß	M21.99	Erworbene Deformität Extremität, nnbez, nnbez Lok
M00.98	Eitrige Arthritis, nnbez, sonstige Lokalisationen	M23.4	Freier Gelenkkörper im Kniegelenk
M00.99	Eitrige Arthritis, nnbez, nnbez Lokalisationen	M24.00	Freier Gelenkkörper, mehrere Lokalisationen
M20.0	Deformität eines od mehrerer Finger	M24.01	Freier Gelenkkörper Schulterregion
M20.1	Hallux valgus (erworben)	M24.02	Freier Gelenkkörper Oberarm
M20.2	Hallux rigidus	M24.03	Freier Gelenkkörper Unterarm
M20.3	Sonstige Deformität Großzehe (erworben)	M24.04	Freier Gelenkkörper Hand
M20.4	Sonstige Hammerzehe(n) (erworben)	M24.05	Freier Gelenkkörper Beckenregion/Oberschenkel
M20.5	Sonstige Deformitäten Zehe(n) (erworben)	M24.07	Freier Gelenkkörper Knöchel/Fuß
M20.6	Erworbene Deformität Zehe(n), nnbez	M24.08	Freier Gelenkkörper, sonstige Lokalisation
M21.00	Valgusdeformität, aonkl, mehrere Lokalisationen	M24.09	Freier Gelenkkörper, nnbez Lokalisationen
M21.01	Valgusdeformität, aonkl, Schulterregion	M24.10	Sonst Gelenkknorpelschädigungen, mehrere Lok
M21.02	Valgusdeformität, aonkl, Oberarm	M24.15	Sonst Gelenkknorpelschädig Becken/Oberschenkel
M21.03	Valgusdeformität, aonkl, Unterarm	M24.18	Sonst Gelenkknorpelschädigungen, sonst Lok
M21.04	Valgusdeformität, aonkl, Hand	M24.19	Sonst Gelenkknorpelschädigungen, nnbez Lok
M21.05	Valgusdeformität, aonkl, Beckenregion/OS	M24.30	Patho Lux/Sublux Gelenk, aonkl, mehrere Lok
M21.06	Valgusdeformität, aonkl, Unterschenkel	M24.35	Patho Lux/Sublux Gelenk, aonkl, Becken/Obersch
M21.07	Valgusdeformität, aonkl, Knöchel/Fuß	M24.38	Patho Lux/Sublux Gelenk, aonkl, sonst Lok
M21.08	Valgusdeformität, aonkl, sonstige Lokalisation	M24.40	Habit Lux/Sublux Gelenk, mehrere Lok
M21.09	Valgusdeformität, aonkl, nnbez Lokalisationen	M24.45	Habit Lux/Sublux Gelenk Becken/Obschenk
M21.10	Varusdeformität, aonkl, mehrere Lokalisationen	M24.48	Habit Lux/Sublux Gelenk, sonst Lok
M21.11	Varusdeformität, aonkl, Schulterregion	M24.49	Habituelle Luxation u Sublux Gelenk, nnbez Lok
M21.12	Varusdeformität, aonkl, Oberarm	M24.50	Gelenkkontraktur, mehrere Lokalisationen
M21.13	Varusdeformität, aonkl, Unterarm	M24.51	Gelenkkontraktur Schulterregion
M21.14	Varusdeformität, aonkl, Hand	M24.52	Gelenkkontraktur Oberarm
M21.15	Varusdeformität, aonkl, Beckenreg/Oberschenkel	M24.53	Gelenkkontraktur Unterarm
M21.16	Varusdeformität, aonkl, Unterschenkel	M24.54	Gelenkkontraktur Hand
M21.17	Varusdeformität, aonkl, Knöchel/Fuß	M24.55	Gelenkkontraktur Beckenregion/Oberschenkel

M24.56	Gelenkkontraktur Unterschenkel	M46.39	Bandscheibeninfektion (pyogen), nnbez Lok
M24.57	Gelenkkontraktur Knöchel/Fuß	M77.3	Kalkaneussporn
M24.58	Gelenkkontraktur, sonstige Lokalisation	M79.46	Hypertroph Corpus adip [Hoffa-Kastert-Synd] Untschenkel
M24.59	Gelenkkontraktur, nnbez Lokalisationen	M79.50	Verbliebener Fremdkörper im WeichteilGew, mehr Lok
M24.7	Protrusio acetabuli	M79.51	Verbliebener Fremdkörper im WTGew Schulterregion
M24.80	Sonst nbez Gelenkschädigungen, aonkl, mehr Lok	M79.52	Verbliebener Fremdkörper im WeichteilGew Oberarm
M24.81	Sonst nbez Gelenkschäd, aonkl, Schulterregion	M79.53	Verbliebener Fremdkörper im WeichteilGew Unterarm
M24.82	Sonst nbez Gelenkschädigungen, aonkl, Oberarm	M79.54	Verbliebener Fremdkörper im WeichteilGew Hand
M24.83	Sonst nbez Gelenkschädigungen, aonkl, Unterarm	M79.55	Verbliebener Fremdkörper im WeichteilGew Becken/OS
M24.84	Sonst nbez Gelenkschädigungen, aonkl, Hand	M79.56	Verbliebener Fremdkörper im Weichteilgewebe US
M24.85	Sonst nbez Gelenkschäd, aonkl, Becken/Oberschenkel	M79.57	Verblieb Fremdkörper im WeichteilGew Knöchel/Fuß
M24.87	Sonst nbez Gelenkschäd, aonkl, Knöchel/Fuß	M79.58	Verbliebener Fremdkörper im WeichteilGew, sonst Lok
M24.88	Sonst nbez Gelenkschädigungen, aonkl, sonst Lok	M79.59	Verbliebener Fremdkörper im WeichteilGew, nnbez Lok
M24.89	Sonst nbez Gelenkschädigungen, aonkl, nnbez Lok	M84.00	Frakturheilung in Fehlstellung, mehrere Lok
M24.90	Gelenkschädigung, nnbez, mehrere Lokalisationen	M84.01	Frakturheilung in Fehlstellung Schulterregion
M24.91	Gelenkschädigung, nnbez, Schulterregion	M84.02	Frakturheilung in Fehlstellung Oberarm
M24.92	Gelenkschädigung, nnbez, Oberarm	M84.03	Frakturheilung in Fehlstellung Unterarm
M24.93	Gelenkschädigung, nnbez, Unterarm	M84.04	Frakturheilung in Fehlstellung Hand
M24.94	Gelenkschädigung, nnbez, Hand	M84.05	Frakturheilung in Fehlstellung Becken/Oberschenkel
M24.95	Gelenkschädigung, nnbez, Becken/Oberschenkel	M84.06	Frakturheilung in Fehlstellung Unterschenkel
M24.97	Gelenkschädigung, nnbez, Knöchel/Fuß	M84.07	Frakturheilung in Fehlstellung Knöchel/Fuß
M24.98	Gelenkschädigung, nnbez, sonstige Lokalisation	M84.08	Frakturheilung in Fehlstellung, sonst Lok
M24.99	Gelenkschädigung, nnbez, nnbez Lokalisationen	M84.09	Frakturheilung in Fehlstellung, nnbez Lok
M25.20	Schlottergelenk, mehrere Lokalisationen	M84.10	Nichtvereinigung Frakturrenden [Pseudarthr], mehrere Lok
M25.21	Schlottergelenk Schulterregion	M84.11	Nichtvereinigung Frakturrenden [Pseudarthr] Schulterreg
M25.22	Schlottergelenk Oberarm	M84.12	Nichtvereinigung Frakturrenden [Pseudarthr] Oberarm
M25.23	Schlottergelenk Unterarm	M84.13	Nichtvereinigung Frakturrenden [Pseudarthr] Unterarm
M25.24	Schlottergelenk Hand	M84.14	Nichtvereinigung Frakturrenden [Pseudarthr] Hand
M25.25	Schlottergelenk Beckenregion/Oberschenkel	M84.15	Nichtvereinigung Frakturrenden [Pseudarthr] Becken/OS
M25.27	Schlottergelenk Knöchel/Fuß	M84.16	Nichtvereinigung Frakturrenden [Pseudarthr] Unterschenkel
M25.28	Schlottergelenk, sonstige Lokalisation	M84.17	Nichtvereinigung Frakturrenden [Pseudarthr] Knöchel/Fuß
M25.29	Schlottergelenk, nnbez Lokalisationen	M84.18	Nichtvereinigung Frakturrenden [Pseudarthr], sonst Lok
M25.30	Sonst Instabilität ein Gelenk, mehrere Lok	M84.19	Nichtvereinigung Frakturrenden [Pseudarthr], nnbez Lok
M25.31	Sonst Instabilität ein Gelenk Schulterregion	M84.20	Verzögerte Frakturheilung, mehrere Lok
M25.32	Sonst Instabilität ein Gelenk Oberarm	M84.21	Verzögerte Frakturheilung Schulterregion
M25.33	Sonst Instabilität ein Gelenk Unterarm	M84.22	Verzögerte Frakturheilung Oberarm
M25.34	Sonst Instabilität ein Gelenk Hand	M84.23	Verzögerte Frakturheilung Unterarm
M25.35	Sonst Instabilität ein Gelenk Becken/Obschenk	M84.24	Verzögerte Frakturheilung Hand
M25.37	Sonst Instabilität ein Gelenk Knöchel/Fuß	M84.25	Verzögerte Frakturheilung Becken/OS
M25.38	Sonst Instabilität ein Gelenk, sonst Lok	M84.26	Verzögerte Frakturheilung Unterschenkel
M25.39	Sonst Instabilität ein Gelenk, nnbez Lok	M84.27	Verzögerte Frakturheilung Knöchel/Fuß
M25.40	Gelenkerguß, mehrere Lokalisationen	M84.28	Verzögerte Frakturheilung, sonstige Lok
M25.41	Gelenkerguß Schulterregion	M84.29	Verzögerte Frakturheilung, nnbez Lokalisationen
M25.42	Gelenkerguß Oberarm	M84.80	Sonst Veränderung Knochenkontinuität, mehrere Lok
M25.43	Gelenkerguß Unterarm	M84.81	Sonst Veränderung Knochenkontinuität Schulterregion
M25.44	Gelenkerguß Hand	M84.82	Sonst Veränderung Knochenkontinuität Oberarm
M25.45	Gelenkerguß Beckenregion/Oberschenkel	M84.83	Sonst Veränderung Knochenkontinuität Unterarm
M25.46	Gelenkerguß Unterschenkel	M84.84	Sonst Veränderung Knochenkontinuität Hand
M25.47	Gelenkerguß Knöchel/Fuß	M84.85	Sonst Veränderung Knochenkontinuität Becken/OS
M25.48	Gelenkerguß, sonstige Lokalisation	M84.86	Sonst Veränderung Knochenkontinuität Unterschenkel
M25.49	Gelenkerguß, nnbez Lokalisationen	M84.87	Sonst Veränderung Knochenkontinuität Knöchel/Fuß
M25.70	Osteophyt, mehrere Lokalisationen	M84.88	Sonst Veränderung Knochenkontinuität, sonst Lok
M25.71	Osteophyt Schulterregion	M84.89	Sonst Veränderung Knochenkontinuität, nnbez Lok
M25.72	Osteophyt Oberarm	M84.90	Veränderung Knochenkontinuität, nnbez, mehrere Lok
M25.73	Osteophyt Unterarm	M84.91	Veränderung Knochenkontinuität, nnbez, Schulterregion
M25.74	Osteophyt Hand	M84.92	Veränderung Knochenkontinuität, nnbez, Oberarm
M25.75	Osteophyt Beckenregion/Oberschenkel	M84.93	Veränderung Knochenkontinuität, nnbez, Unterarm
M25.77	Osteophyt Knöchel/Fuß	M84.94	Veränderung Knochenkontinuität, nnbez, Hand
M25.78	Osteophyt, sonstige Lokalisation	M84.95	Veränderung Knochenkontinuität, nnbez, Becken/OS
M25.79	Osteophyt, nnbez Lokalisationen	M84.96	Veränderung Knochenkontinuität, nnbez, Unterschenkel
M25.98	Gelenk-KH, nnbez, sonstige Lokalisation	M84.97	Veränderung Knochenkontinuität, nnbez, Knöchel/Fuß
M46.30	Bandscheibeninf (pyogen), mehrere Lok WS	M84.98	Veränderung Knochenkontinuität, nnbez, sonst Lok
M46.31	Bandscheibeninf (pyogen), Okzip-Atlant-Axialbereich	M84.99	Veränderung Knochenkontinuität, nnbez, nnbez Lok
M46.32	Bandscheibeninf (pyogen), Zervikalbereich	M85.10	Skelettfluorose, mehrere Lokalisationen
M46.33	Bandscheibeninf (pyogen), Zervikothorakalbereich	M85.11	Skelettfluorose Schulterregion
M46.34	Bandscheibeninf (pyogen), Thorakalbereich	M85.12	Skelettfluorose Oberarm
M46.35	Bandscheibeninf (pyogen), Thorakolumbalbereich	M85.13	Skelettfluorose Unterarm
M46.36	Bandscheibeninf (pyogen), Lumbalbereich	M85.14	Skelettfluorose Hand
M46.37	Bandscheibeninf (pyogen), Lumbosakralbereich	M85.15	Skelettfluorose Beckenregion/Oberschenkel
M46.38	Bandscheibeninf (pyogen), Sakral-/SakrokokzygBereich	M85.16	Skelettfluorose Unterschenkel

M85.17	Skelettfluorose Knöchel/Fuß	M89.66	Osteopathie nach Poliomyelitis Unterschenkel
M85.18	Skelettfluorose, sonstige Lokalisation	M89.67	Osteopathie nach Poliomyelitis Knöchel/Fuß
M85.19	Skelettfluorose, nnbez Lokalisationen	M89.68	Osteopathie nach Poliomyelitis, sonst Lok
M85.2	Hyperostose Schädel	M89.69	Osteopathie nach Poliomyelitis, nnbez Lok
M85.80	So nbez Veränderung KnDichte-/Struktur, mehrere Lok	M89.80	Sonstige nbez Knochen-KH, mehrere Lokalisationen
M85.81	So nbez Veränderung KnDichte-/Struktur Schulterregion	M89.81	Sonstige nbez Knochen-KH Schulterregion
M85.82	So nbez Veränderung KnDichte-/Struktur Oberarm	M89.82	Sonstige nbez Knochen-KH Oberarm
M85.83	So nbez Veränderung KnDichte-/Struktur Unterarm	M89.83	Sonstige nbez Knochen-KH Unterarm
M85.84	So nbez Veränderung KnDichte-/Struktur Hand	M89.84	Sonstige nbez Knochen-KH Hand
M85.85	So nbez Veränderung KnDichte-/Struktur Beckenreg/OS	M89.85	Sonstige nbez Knochen-KH Beckenregion/Oberschenkel
M85.86	So nbez Veränderung KnDichte-/Struktur Unterschenkel	M89.86	Sonstige nbez Knochen-KH Unterschenkel
M85.87	So nbez Veränderung KnDichte-/Struktur Knöchel/Fuß	M89.87	Sonstige nbez Knochen-KH Knöchel/Fuß
M85.88	So nbez Veränderung KnDichte-/Struktur, so Lok	M89.88	Sonstige nbez Knochen-KH, sonstige Lokalisation
M85.89	So nbez Veränderung KnDichte-/Struktur, nnbez Lok	M89.89	Sonstige nbez Knochen-KH, nnbez Lokalisationen
M85.90	Veränderung KnDichte-/Struktur, nnbez, mehrere Lok	M89.90	Knochen-KH, nnbez, mehrere Lokalisationen
M85.91	Veränderung KnDichte-/Struktur, nnbez, Schulterregion	M89.91	Knochen-KH, nnbez, Schulterregion
M85.92	Veränderung KnDichte-/Struktur, nnbez, Oberarm	M89.92	Knochen-KH, nnbez, Oberarm
M85.93	Veränderung KnDichte-/Struktur, nnbez, Unterarm	M89.93	Knochen-KH, nnbez, Unterarm
M85.94	Veränderung KnDichte-/Struktur, nnbez, Hand	M89.94	Knochen-KH, nnbez, Hand
M85.95	Veränderung KnDichte-/Struktur, nnbez, Becken/OS	M89.95	Knochen-KH, nnbez, Beckenregion u Oberschenkel
M85.96	Veränderung KnDichte-/Struktur, nnbez, Unterschenkel	M89.96	Knochen-KH, nnbez, Unterschenkel
M85.97	Veränderung KnDichte-/Struktur, nnbez, Knöchel/Fuß	M89.97	Knochen-KH, nnbez, Knöchel u Fuß
M85.98	Veränderung KnDichte-/Struktur, nnbez, sonst Lok	M89.98	Knochen-KH, nnbez, sonstige Lokalisation
M85.99	Veränderung KnDichte-/Struktur, nnbez, nnbez Lok	M89.99	Knochen-KH, nnbez, nnbez Lokalisationen
M89.10	Stillstand Epiphysenwachstum, mehrere Lok	M94.1	Panochondritis [Rezidivierende Polychondritis]
M89.11	Stillstand Epiphysenwachstum Schulterregion	M94.30	Chondrolyse, mehrere Lokalisationen
M89.12	Stillstand Epiphysenwachstum Oberarm	M94.31	Chondrolyse Schulterregion
M89.13	Stillstand Epiphysenwachstum Unterarm	M94.32	Chondrolyse Oberarm
M89.14	Stillstand Epiphysenwachstum Hand	M94.33	Chondrolyse Unterarm
M89.15	Stillstand Epiphysenwachstum Becken/OS	M94.34	Chondrolyse Hand
M89.16	Stillstand Epiphysenwachstum Unterschenkel	M94.35	Chondrolyse Beckenregion/Oberschenkel
M89.17	Stillstand Epiphysenwachstum Knöchel/Fuß	M94.36	Chondrolyse Unterschenkel
M89.18	Stillstand Epiphysenwachstum, sonst Lok	M94.37	Chondrolyse Knöchel/Fuß
M89.19	Stillstand Epiphysenwachstum, nnbez Lok	M94.38	Chondrolyse, sonstige Lokalisation
M89.20	So Stör Knochenentwicklung/-wachstum, mehrere Lok	M94.39	Chondrolyse, nnbez Lokalisationen
M89.21	So Stör Knochenentwicklung/-wachstum, Schulterregion	M94.80	Sonstige nbez Knorpel-KH, mehrere Lokalisationen
M89.22	So Stör Knochenentwicklung/-wachstum Oberarm	M94.81	Sonstige nbez Knorpel-KH Schulterregion
M89.23	So Stör Knochenentwicklung/-wachstum Unterarm	M94.82	Sonstige nbez Knorpel-KH Oberarm
M89.24	So Stör Knochenentwicklung/-wachstum Hand	M94.83	Sonstige nbez Knorpel-KH Unterarm
M89.25	So Stör Knochenentwicklung/-wachstum, Beckenreg/OS	M94.84	Sonstige nbez Knorpel-KH Hand
M89.26	So Stör Knochenentwicklung/-wachstum, Unterschenkel	M94.85	Sonstige nbez Knorpel-KH Beckenregion/Oberschenkel
M89.27	So Stör Knochenentwicklung/-wachstum Knöchel/Fuß	M94.86	Sonstige nbez Knorpel-KH Unterschenkel
M89.28	So Stör Knochenentwicklung/-wachstum, so Lok	M94.87	Sonstige nbez Knorpel-KH Knöchel/Fuß
M89.29	So Stör Knochenentwicklung/-wachstum, nnbez Lok	M94.88	Sonstige nbez Knorpel-KH, sonstige Lokalisation
M89.30	Hypertrophie Knochen, mehrere Lok	M94.89	Sonstige nbez Knorpel-KH, nnbez Lokalisationen
M89.31	Hypertrophie Knochen Schulterregion	M94.90	Knorpel-KH, nnbez, mehrere Lokalisationen
M89.32	Hypertrophie Knochen Oberarm	M94.91	Knorpel-KH, nnbez, Schulterregion
M89.33	Hypertrophie Knochen Unterarm	M94.92	Knorpel-KH, nnbez, Oberarm
M89.34	Hypertrophie Knochen Hand	M94.93	Knorpel-KH, nnbez, Unterarm
M89.35	Hypertrophie Knochen Becken/OS	M94.94	Knorpel-KH, nnbez, Hand
M89.36	Hypertrophie Knochen Unterschenkel	M94.95	Knorpel-KH, nnbez, Beckenregion/Oberschenkel
M89.37	Hypertrophie Knochen Knöchel/Fuß	M94.96	Knorpel-KH, nnbez, Unterschenkel
M89.38	Hypertrophie Knochen, sonstige Lokalisation	M94.97	Knorpel-KH, nnbez, Knöchel/Fuß
M89.39	Hypertrophie Knochen, nnbez Lokalisationen	M94.98	Knorpel-KH, nnbez, sonstige Lokalisation
M89.50	Osteolyse, mehrere Lokalisationen	M94.99	Knorpel-KH, nnbez, nnbez Lokalisationen
M89.51	Osteolyse Schulterregion	M95.2	Sonstige erworbene Deformität Kopf
M89.52	Osteolyse Oberarm	M95.3	Erworbene Deformität Hals
M89.53	Osteolyse Unterarm	M95.4	Erworbene Deformität Brustkorb Rippen
M89.54	Osteolyse Hand	M95.5	Erworbene Deformität Beckens
M89.55	Osteolyse Beckenregion/Oberschenkel	M95.8	Sonst nbez erworb Deformitäten Muskel-Skelett-System
M89.56	Osteolyse Unterschenkel	M95.9	Erworbene Deformität Muskel-Skelett-System, nnbez
M89.57	Osteolyse Knöchel/Fuß	M96.0	Pseudarthrose nach Fusion od Arthrodese
M89.58	Osteolyse, sonstige Lokalisation	Q65.0	Angeborene Luxation Hüftgelenk, einseitig
M89.59	Osteolyse, nnbez Lokalisationen	Q65.1	Angeborene Luxation Hüftgelenk, beidseitig
M89.60	Osteopathie nach Poliomyelitis, mehrere Lok	Q65.2	Angeborene Luxation Hüftgelenk, nnbez
M89.61	Osteopathie nach Poliomyelitis Schulterregion	Q65.3	Angeborene Subluxation Hüftgelenk, einseitig
M89.62	Osteopathie nach Poliomyelitis Oberarm	Q65.4	Angeborene Subluxation Hüftgelenk, beidseitig
M89.63	Osteopathie nach Poliomyelitis Unterarm	Q65.5	Angeborene Subluxation Hüftgelenk, nnbez
M89.64	Osteopathie nach Poliomyelitis Hand	Q65.6	Instabiles Hüftgelenk (angeboren)
M89.65	Osteopathie nach Poliomyelitis Becken/OS	Q65.8	Sonstige angeborene Deformitäten Hüfte

Q65.9	Angeborene Deformität Hüfte, nnbez	Q76.5	Halsrippe
Q66.0	Pes equinovarus congenitus	Q76.8	Sonst angeborene Fehlbildung knöcherner Thorax
Q66.1	Pes calcaneovarus congenitus	Q76.9	Angeborene Fehlbildung knöcherner Thorax, nnbez
Q66.2	Pes adductus (congenitus)	Q77.0	Achondrogenesie
Q66.3	Sonstige angeborene Varusdeformitäten Füße	Q77.1	Thanatophore Dysplasie
Q66.4	Pes calcaneovalgus congenitus	Q77.2	Kurzripp-Polydaktylie-Syndrome
Q66.5	Pes planus congenitus	Q77.3	Chondrodysplasia-punctata-Syndrome
Q66.6	Sonst angeborene Valgusdeformitäten Füße	Q77.4	Achondroplasie
Q66.7	Pes cavus	Q77.5	Diastrophische Dysplasie
Q66.8	Sonstige angeborene Deformitäten Füße	Q77.6	Chondroektodermale Dysplasie
Q66.9	Angeborene Deformität Füße, nnbez	Q77.7	Dysplasia spondyloepiphysaria
Q67.5	Angeborene Deformitäten Wirbelsäule	Q77.8	So Osteochondrodysp m WachstStör Röhrenkn u WS
Q67.8	Sonstige angeborene Deformitäten Thorax	Q77.9	Osteochondrodysp m WachstStör Röhrenkn u WS, nnbez
Q68.0	Angeborene Deformitäten M sternocleidomastoideus	Q78.0	Osteogenesis imperfecta
Q68.1	Angeborene Deformität Hand	Q78.1	Polyostot fibrös Dysplas [Jaffé-Lichtenstein-Synd]
Q68.3	Angeborene Verbiegung Femur	Q78.2	Marmorknochenkrankheit
Q68.4	Angeborene Verbiegung Tibia u Fibula	Q78.3	Progrediente diaphysäre Dysplasie
Q68.5	Angeborene Verbiegung lange Beinknochen, nnbez	Q78.4	Enchondromatose
Q68.8	Sonst nbez angeborene Muskel-Skelett-Deformitäten	Q78.5	Metaphysäre Dysplasie
Q69.0	Akzessorische(r) Finger	Q78.6	Angeborene multiple Exostosen
Q69.1	Akzessorische(r) Daumen	Q78.8	Sonstige nbez Osteochondrodysplasien
Q69.2	Akzessorische Zehe(n)	Q78.9	Osteochondrodysplasie, nnbez
Q69.9	Polydaktylie, nnbez	Q79.6	Ehlers-Danlos-Syndrom
Q70.0	Miteinander verwachsene Finger	Q79.8	Sonst angeb Fehlbildung Muskel-Skelett-System
Q70.1	Schwimnhautbildung an Fingern	Q79.9	Angeb Fehlbildung Muskel-Skelett-System, nnbez
Q70.2	Miteinander verwachsene Zehen	R93.6	Abnorm Befund bildgeb Diagnostik Extremitäten
Q70.3	Schwimnhautbildung an Zehen	R93.7	Abn Bef bildgeb Diagn so Abschn Muskel-Skelett-System
Q70.4	Polysyndaktylie	S03.1	Luxation knorpeliges Nasenseptum
Q70.9	Syndaktylie, nnbez	S03.3	Luxation sonst u nnbez Teile Kopf
Q71.0	Angeborenes vollständiges Fehlen obere Extremität(en)	S03.5	Verstauchung Zerrung Gelenke Bänder so u nnbez Teile Kopf
Q71.1	Angeb Fehlen Ober- u Unterarm b vorhandener Hand	S09.1	Verletzung Muskeln u Sehnen Kopf
Q71.2	Angeborenes Fehlen Unterarm u Hand	S13.5	Verstauchung u Zerrung, Schilddrüsenregion
Q71.3	Angeborenes Fehlen Hand od ein/mehr Finger	S22.8	Fraktur sonstiger Teile knöcherner Thorax
Q71.4	Longitudinaler Reduktionsdefekt Radius	S22.9	Fraktur knöcherner Thorax, Teil nnbez
Q71.5	Longitudinaler Reduktionsdefekt Ulna	S23.5	Verstauchung u Zerrung sonst u nnbez Teile Thorax
Q71.6	Spalthand	S32.7	Mult Fx LWS u Becken
Q71.8	Sonstige Reduktionsdefekte ob Extremität(en)	S42.11	Fx Skapula, Korpus
Q71.9	Reduktionsdefekt obere Extremität, nnbez	S42.19	Fx Skapula, mult
Q72.0	Angeborenes vollständiges Fehlen unt Extremität(en)	T02.10	Fx m Beteilig Thor LumbosGeg od Thor Becken, geschl od onA
Q72.1	Angeb Fehlen Ober- u Unterschenkel b vorhandenem Fuß	T02.11	Fx m Beteilig Thor LumbosGeg od Thor Becken, offen
Q72.2	Angeborenes Fehlen Unterschenkel u Fuß	T02.80	Fx m Bet sonst Kombinat Körperreg, geschl od onA
Q72.3	Angeborenes Fehlen Fuß od ein/mehr Zehen	T02.81	Frakturen m Bet so Kombinat Körperregionen, offen
Q72.4	Longitudinaler Reduktionsdefekt Femur	T02.90	Multiple Frakturen, nnbez, geschlossen od onA
Q72.5	Longitudinaler Reduktionsdefekt Tibia	T02.91	Multiple Frakturen, nnbez, offen
Q72.6	Longitudinaler Reduktionsdefekt Fibula	T03.0	Luxation Verstauchung Zerrung m Bet Kopf u Hals
Q72.7	Spaltfuß	T03.1	Lux Verstauch Zerr m Bet Thor Lumbos od Thor Becken
Q72.8	Sonstige Reduktionsdefekte untere Extremität(en)	T03.2	Lux Verstauch Zerr m Bet mehr Reg obere Extremität
Q72.9	Reduktionsdefekt untere Extremität, nnbez	T03.3	Lux Verstauch Zerr m Bet mehr Reg untere Extremität
Q73.0	Angeborenes Fehlen nnbez Extremität(en)	T03.4	Lux Verstauch Zerr m Bet mehr Reg obere/untere Extr
Q73.1	Phokomelie nnbez Extremität(en)	T03.8	Lux Verstauch Zerr m Bet so Komb von Körperregionen
Q73.8	Sonstige Reduktionsdefekte nnbez Extremität(en)	T03.9	Multiple Luxationen Verstauchungen Zerrungen nnbez
Q74.0	Sonst angeb Fehlbild ober Extremität(en) u Schultergürtel	T06.4	Verletzung Muskeln Sehnen m Bet mehr Körperregionen
Q74.1	Angeborene Fehlbildung Knie	T09.5	Verletzung nnbez Muskeln Sehnen Rumpf
Q74.2	Sonst angeb Fehlbild unt Extremität(en) u Beckengürtel	T11.2	Lux Verstauch Zerr nnbez Gelenk u Band ob Extr, Höhe nnbez
Q74.3	Arthrogryposis multiplex congenita	T13.2	Lux Verstauch Zerr nnbez Gelenk u Band unt Extr, Höhe nnbez
Q74.8	Sonst nbez angeborene Fehlbildungen Extremität(en)	T14.20	Fraktur an nnbez Körperregion, geschlossen od onA
Q74.9	Nnbez angeborene Fehlbildung Extremität(en)	T14.21	Fraktur an nnbez Körperregion, offen
Q75.0	Kraniosynostose	T14.3	Luxation Verstauchung Zerrung an nnbez Körperregion
Q75.1	Dysostosis craniofacialis	T14.6	Verletzung Muskeln u Sehnen an nnbez Körperregion
Q75.2	Hypertelorismus	T79.6	Traumatische Muskelischämie
Q75.3	Makrozephalie	T87.3	Neurom Amputationsstumpf
Q75.4	Dysostosis mandibulofacialis	T87.4	Infektion Amputationsstumpf
Q75.5	Okulo-mandibulo-faziales Syndrom	T87.5	Nekrose Amputationsstumpf
Q75.8	So nbez angeb Fehlbild Schädel-/Gesichtsschädelknochen	T87.6	Sonst u nnbez Komplik am Amputationsstumpf
Q75.9	Angeb Fehlbild Schädel-/Gesichtsschädelknochen, nnbez	Z52.2	Knochenspender
Q76.1	Klippel-Feil-Syndrom	Z94.6	Zustand nach Knochen transplantation

**Hauptdiagnose I76-2**

A54.4	Gonokokkeninfektion des Muskel-Skelett-Systems	A66.6	Knochen- und Gelenkveränderungen bei Frambösie
-------	--	-------	--

**Hauptdiagnose I76-3**

M24.50	Gelenkkontraktur, mehrere Lokalisationen	Q65.0	Angeborene Luxation Hüftgelenk, einseitig
M46.30	Bandscheibeninf (pyogen), mehrere Lok WS	Q65.1	Angeborene Luxation Hüftgelenk, beidseitig
M46.31	Bandscheibeninf (pyogen), Okzip-Atlant-Axialbereich	Q65.2	Angeborene Luxation Hüftgelenk, nnbez
M46.32	Bandscheibeninf (pyogen), Zervikalbereich	Q74.0	Sonst angeb Fehlbild ober Extremität(en) u Schultergürtel
M46.33	Bandscheibeninf (pyogen), Zervikothorakalbereich	Q74.1	Angeborene Fehlbildung Knie
M46.34	Bandscheibeninf (pyogen), Thorakalbereich	Q74.2	Sonst angeb Fehlbild unt Extremität(en) u Beckengürtel
M46.35	Bandscheibeninf (pyogen), Thorakolumbalbereich	Q74.3	Arthrogryposis multiplex congenita
M46.36	Bandscheibeninf (pyogen), Lumbalbereich	S32.7	Mult Fx LWS u Becken
M46.37	Bandscheibeninf (pyogen), Lumbosakralbereich	T02.10	Fx m Beteilig Thor LumbosGeg od Thor Becken, geschl od onA
M46.38	Bandscheibeninf (pyogen), Sakral-/SakrokokzygBereich	T02.80	Fx m Bet sonst Kombinat Körperreg, geschl od onA
M89.50	Osteolyse, mehrere Lokalisationen	T87.4	Infektion Amputationsstumpf
M89.58	Osteolyse, sonstige Lokalisation	T87.5	Nekrose Amputationsstumpf
M94.1	Panchondritis [Rezidivierende Polychondritis]	T87.6	Sonst u nnbez Komplik am Amputationsstumpf

**Hauptdiagnose I76-4**

M00.00	Arthrit/Polyarth d Staphylokokken, mehrere Lok	M00.25	Arthrit/Polyarth d sonst Streptok Becken/Oberschenkel
M00.01	Arthrit/Polyarth d Staphylokokken Schulterreg	M00.26	Arthrit/Polyarth d sonst Streptokokken Unterschenkel
M00.02	Arthrit/Polyarth d Staphylokokken Oberarm	M00.27	Arthrit/Polyarth d sonst Streptokokken Knöchel/Fuß
M00.03	Arthrit/Polyarth d Staphylokokken Unterarm	M00.28	Arthrit/Polyarth d sonst Streptokokken, sonst Lok
M00.04	Arthrit/Polyarth d Staphylokokken Hand	M00.29	Arthrit/Polyarth d sonst Streptokokken, nnbez Lok
M00.05	Arthrit/Polyarth d Staphylokokken Becken/Oberschenkel	M00.80	Arthrit/Polyarth d sonst nbez bakt Erreg, mehrere Lok
M00.06	Arthrit/Polyarth d Staphylokokken Unterschenkel	M00.81	Arthrit/Polyarth d sonst nbez bakt Erreg Schulterregion
M00.07	Arthrit/Polyarth d Staphylokokken Knöchel/Fuß	M00.82	Arthrit/Polyarth d sonst nbez bakt Erreg Oberarm
M00.08	Arthrit/Polyarth d Staphylokokken, sonst Lok	M00.83	Arthrit/Polyarth d sonst nbez bakt Erreg Unterarm
M00.09	Arthrit/Polyarth d Staphylokokken, nnbez Lok	M00.84	Arthrit/Polyarth d sonst nbez bakt Erreger Hand
M00.10	Arthrit/Polyarth d Pneumokokken, mehrere Lok	M00.85	Arthrit/Polyarth d so nbez bakt Erreg Becken/Oberschenkel
M00.11	Arthrit/Polyarth d Pneumokokken Schulterregion	M00.86	Arthrit/Polyarth d sonst nbez bakt Erreg Unterschenkel
M00.12	Arthrit/Polyarth d Pneumokokken Oberarm	M00.87	Arthrit/Polyarth d sonst nbez bakt Erreg Knöchel/Fuß
M00.13	Arthrit/Polyarth d Pneumokokken Unterarm	M00.88	Arthrit/Polyarth d sonst nbez bakt Erreg, so Lok
M00.14	Arthrit/Polyarth d Pneumokokken Hand	M00.89	Arthrit/Polyarth d sonst nbez bakt Erreg, nnbez Lok
M00.15	Arthrit/Polyarth d Pneumokokken Becken/Oberschenkel	M00.90	Eitrige Arthritis, nnbez, mehrere Lok
M00.16	Arthrit/Polyarth d Pneumokokken Unterschenkel	M00.91	Eitrige Arthritis, nnbez, Schulterregion
M00.17	Arthrit/Polyarth d Pneumokokken Knöchel/Fuß	M00.92	Eitrige Arthritis, nnbez, Oberarm
M00.18	Arthrit/Polyarth d Pneumokokken, sonst Lok	M00.93	Eitrige Arthritis, nnbez, Unterarm
M00.19	Arthrit/Polyarth d Pneumokokken, nnbez Lok	M00.94	Eitrige Arthritis, nnbez, Hand
M00.20	Arthrit/Polyarth d sonst Streptokokken, mehrere Lok	M00.95	Eitrige Arthritis, nnbez, Beckenregion/Oberschenkel
M00.21	Arthrit/Polyarth d sonst Streptokokken Schulterreg	M00.96	Eitrige Arthritis, nnbez, Unterschenkel
M00.22	Arthrit/Polyarth d sonst Streptokokken Oberarm	M00.97	Eitrige Arthritis, nnbez, Knöchel/Fuß
M00.23	Arthrit/Polyarth d sonst Streptokokken Unterarm	M00.98	Eitrige Arthritis, nnbez, sonstige Lokalisationen
M00.24	Arthrit/Polyarth d sonst Streptokokken Hand	M00.99	Eitrige Arthritis, nnbez, nnbez Lokalisationen

**ADRG I77****Mässig schwere Verletzungen an oberen oder unteren Extremitäten**

Hauptdiagnose in Tabelle I77-1

**DRG I77Z****Mässig schwere Verletzungen an oberen oder unteren Extremitäten****Hauptdiagnose I77-1**

M22.0	Habituelle Luxation Patella	M23.10	Scheibenmeniskus (angeboren), mehrere Lok
M22.1	Habituelle Subluxation Patella	M23.13	Scheibenmeniskus (angeb), so u nnbez Teil Innenmen
M22.2	KH im Patellofemoralebereich	M23.16	Scheibenmeniskus (angeb), so u nnbez Teil Außenmen
M22.3	Sonstige Schädigungen Patella	M23.19	Scheibenmeniskus (angeb), nnbez Meniskus
M22.4	Chondromalacia patellae	M23.20	MenSchäd d alt Riß od alte Verletz, mehrere Lok
M22.8	Sonstige KH Patella	M23.21	MenSchäd d alt Riß od alte Verletz, VordHorn InMen
M22.9	KH Patella, nnbez	M23.22	MenSchäd d alt Riß od alte Verletz, HintHorn InMen
M23.00	Meniskusganglion, mehrere Lokalisationen	M23.23	MenSchäd d alt Riß od alte Verletz, so u nnbez Teil InMen
M23.01	Meniskusganglion, Vorderhorn Innenmeniskus	M23.24	MenSchäd d alt Riß od alte Verletz, VordHorn AußMen
M23.02	Meniskusganglion, Hinterhorn Innenmeniskus	M23.25	MenSchäd d alt Riß od alte Verletz, HintHorn AußMen
M23.03	Meniskusggl, so u nnbez Teil Innenmeniskus	M23.26	MenSchäd d alt Riß od alte Verletz, so u nnbez Teil AußMen
M23.04	Meniskusganglion, Vorderhorn Außenmeniskus	M23.29	MenSchäd d alt Riß od alte Verletz, nnbez Meniskus
M23.05	Meniskusganglion, Hinterhorn Außenmeniskus	M23.30	Sonst Meniskusschädigungen, mehrere Lok
M23.06	Meniskusggl, so u nnbez Teil Außenmeniskus	M23.31	Sonst MenSchäd, VordHorn Innenmeniskus
M23.09	Meniskusganglion, nnbez Meniskus	M23.32	Sonst MenSchäd, HintHorn Innenmeniskus

M23.33	Sonst MenSchäd, sonst u nnbez Teil Innenmen	S43.1	Luxation, Akromioklavikulargelenk
M23.34	Sonst MenSchäd, VordHorn Außenmeniskus	S43.3	Luxation sonst u nnbez Teile Schultergürtel
M23.35	Sonst MenSchäd, HintHorn Außenmeniskus	S43.4	Verstauchung Zerrung, Schultergelenk
M23.36	Sonst MenSchäd, sonst u nnbez Teil Außenmen	S43.5	Verstauchung Zerrung, Akromioklavikulargelenk
M23.39	Sonst Meniskusschädigungen, nnbez Meniskus	S43.7	Verstauchung Zerrung, so u nnbez Teile Schultergürtel
M23.50	Chron Instab Kniegelenk, mehrere Lok	S46.0	Verletzung Muskeln und Sehnen Rotatorenmanschette
M23.51	Chron Instab Kniegelenk, Vord Kreuzb/VordHorn InMen	S46.1	Verletz Muskel Sehne, Caput longum M biceps brachii
M23.52	Chron Instab Kniegelenk, Hint Kreuzb/HintHorn InMen	S46.2	Verletzung Muskel Sehne, sonst Teile M biceps brachii
M23.53	Chron Instab Kniegelenk, Innenband/so u nnbezTeil InMen	S46.3	Verletzung Muskel Sehne, M triceps brachii
M23.54	Chron Instab Kniegelenk, Außenband/VordHorn AußMen	S46.7	Verletz mehr Muskeln Sehnen in Höhe Schulter Oberarm
M23.57	Chron Instab Kniegelenk, Kapselband	S46.8	Verletz sonst Muskeln Sehnen in Höhe Schulter Oberarm
M23.59	Chron Instab Kniegelenk, nnbez Band/Meniskus	S46.9	Verletz nnbez Muskeln Sehnen in Höhe Schulter Oberarm
M23.60	So Spontanrupt ein/mehr Bd Kniegel, mehrere Lok	S82.0	Fraktur Patella
M23.61	So Spontanrupt ein/mehr Bd Kniegel, Vord Kreuzbd	S82.38	Distale Fraktur Tibia, sonstige
M23.62	So Spontanrupt ein/mehr Bd Kniegel, Hint Kreuzbd	S82.40	Fraktur Fibula, isoliert, Teil nnbez
M23.63	So Spontanrupt ein/mehr Bd Kniegel, Innenband [Lig coll tib]	S82.41	Fraktur Fibula, isoliert, proximales Ende
M23.64	So Spontanrupt ein/mehr Bd Kniegel, Außenband [Lig coll fib]	S82.42	Fraktur Fibula, isoliert, Schaft
M23.67	So Spontanrupt ein/mehr Bd Kniegel, Kapselband	S82.49	Fraktur Fibula, isoliert, multipel
M23.69	So Spontanrupt ein/mehr Bd Kniegel, nnbez Band	S82.5	Fraktur Innenknöchel
M23.80	So Binnenschäd Kniegel, mehrere Lok	S82.6	Fraktur Außenknöchel
M23.81	So Binnenschäd Kniegel, Vord Kreuzb/VordHorn InMen	S82.7	Multiple Frakturen Unterschenkel
M23.82	So Binnenschäd Kniegel, Hint Kreuzb/HintHorn InMen	S82.81	Bimalleolarfraktur
M23.83	So Binnenschäd Kniegel, Inbd/so u nnbezTeil InMen	S82.88	Frakturen sonstiger Teile Unterschenkel
M23.84	So Binnenschäd Kniegel, Außenband/VordHorn AußMen	S82.9	Fraktur Unterschenkel, Teil nnbez
M23.87	So Binnenschäd Kniegel, Kapselband	S83.11	Luxation Kniegelenk, Luxation prox Tibia nach anterior
M23.89	So Binnenschäd Kniegel, nnbez Band/Meniskus	S83.12	Luxation Kniegelenk, Luxation prox Tibia nach posterior
M23.90	Binnenschädigung Kniegelenk, nnbez, mehrere Lok	S83.13	Luxation Kniegelenk, Luxation prox Tibia nach medial
M23.91	Binnenschäd Kniegel nnbez, Vo Kreuzb/VordHorn InMen	S83.14	Luxation Kniegelenk, Luxation prox Tibia nach lateral
M23.92	Binnenschäd Kniegel nnbez, Hi Kreuzb/HintHorn InMen	S83.2	Meniskusriß, akut
M23.93	Binnenschäd Kniegel nnbez, Inbd/so u nnbezTeil InMen	S83.3	Riß Kniegelenkknorpel, akut
M23.94	Binnenschäd Kniegel nnbez, Außenband/VordHorn AußMen	S83.40	Verstauchung Zerrung Kniegelenk, nnbez Seitenband
M23.95	Binnenschäd Kniegel, nnbez, HintHorn AußMen	S83.41	Verstauch u Zerr Kniegel: Distors fibul Seitenbd [Außenbd]
M23.96	Binnenschäd Kniegel, nnbez, so u nnbezTeil AußMen	S83.42	Verstauch u Zerr Kniegel: Distors tibial Seitenbd [Innenbd]
M23.97	Binnenschäd Kniegel, nnbez, Kapselband	S83.43	Verstauch u Zerr Kniegel: Riss fibul Seitenband [Außenband]
M23.99	Binnenschäd Kniegel, nnbez, nnbez Band/Meniskus	S83.44	Verstauch u Zerr Kniegel: Riss tibial Seitenband [Innenband]
M24.11	Sonst Gelenkknorpelschädigungen Schulterregion	S83.50	Verstauchung Zerrung Kniegelenk, nnbez Kreuzband
M24.12	Sonst Gelenkknorpelschädigungen Oberarm	S83.51	Verstauch Zerrung Kniegelenk, Distorsion vord Kreuzband
M24.17	Sonst Gelenkknorpelschädigungen Knöchel/Fuß	S83.52	Verstauch Zerrung Kniegelenk, Distorsion hint Kreuzband
M24.31	Patho Lux/Sublux Gelenk, aonkl, Schulterregion	S83.53	Verstauch Zerrung Kniegelenk, Riß vord Kreuzband
M24.32	Patho Lux/Sublux Gelenk, aonkl, Oberarm	S83.54	Verstauch Zerrung Kniegelenk, Riß hint Kreuzband
M24.36	Patho Lux/Sublux Gelenk, aonkl, Unterschenkel	S83.7	Verletzung mehrerer Strukturen Knie
M24.37	Patho Lux/Sublux Gelenk, aonkl, Knöchel/Fuß	S86.0	Verletzung Achillessehne
M24.41	Habit Lux/Sublux Gelenk Schulterregion	S86.1	Verletz so Muskel/Sehnen posterior Muskelgr in Höhe OS
M24.42	Habit Lux/Sublux Gelenk Oberarm	S86.2	Verletz Muskel/Sehn ant Muskelgr i Höhe Unterschenkel
M24.46	Habit Lux/Sublux Gelenk Unterschenkel	S86.3	Verletz Muskel/Sehn peron Muskelgr i Höhe Unterschenkel
M24.47	Habit Lux/Sublux Gelenk Knöchel/Fuß	S86.7	Verletz mehr Muskeln Sehnen in Höhe Unterschenkel
M25.26	Schlottergelenk Unterschenkel	S86.8	Verletz sonst Muskeln Sehnen in Höhe Unterschenkel
M25.36	Sonst Instabilität ein Gelenk Unterschenkel	S86.9	Verletz nnbez Muskel Sehne in Höhe Unterschenkel
M25.76	Osteophyt Unterschenkel	S92.0	Fraktur Kalkaneus
Q68.2	Angeborene Deformität Knie	S93.0	Luxation oberes Sprunggelenk
S42.01	Fraktur der Klavikula: Mediales Drittel	S93.2	Traumatische Ruptur Bänder in Höhe OSG Fuß
S42.02	Fraktur der Klavikula: Mittleres Drittel	S93.40	Verstauchung Zerrung OSG, Teil nnbez
S42.03	Fraktur der Klavikula: Laterales Drittel	S93.41	Verstauchung Zerrung OSG, Lig deltoideum
S42.10	Fx Skapula, Teil nnbez	S93.42	Verstauchung Zerrung OSG, Lig calcaneofibulare
S42.12	Fx Skapula, Akromion	S93.43	Verstauchung Zerrung OSG, Lig tibiofib (ant) (post), dist
S42.13	Fx Skapula, Proc corac	S93.48	Verstauchung Zerrung OSG, sonst Teile
S42.14	Fx Skapula, Cav glen u Collum scap	S96.9	Verletz nnbez Muskel/Sehne in Höhe Knöchel Fuß
S42.40	Fraktur, distales Ende Humerus, Teil nnbez	T02.20	Fx m Betellig mehr Reg ob Extremität, geschlossen od onA
S42.41	Fraktur, distales Ende Humerus, suprakondylär	T02.21	Frakturen m Betellig mehr Regionen obere Extremität, offen
S42.42	Fraktur, distales Ende Humerus, Epicondylus lateralis	T02.30	Fx m Betellig mehr Reg unt Extremität, geschl od onA
S42.43	Fraktur, distales Ende Humerus, Epicondylus medialis	T02.31	Frakturen m Betellig mehr Regionen untere Extremität, offen
S42.44	Fraktur, dist Ende Humerus, Epicondylus, Epicondyl, nnbez	T10.0	Fraktur obere Extremität, Höhe nnbez, geschl od onA
S42.45	Fraktur, dist Ende Humerus, transkondylär (T- od Y-Form)	T10.1	Fraktur obere Extremität, Höhe nnbez, offen
S42.49	Fraktur, distales Ende Humerus, so u multiple Teile	T11.5	Verletzung nnbez(m)(r) Muskel Sehne ob Extr, Höhe nnbez
S42.7	Multiple Frakturen Klavikula, Skapula Humerus	T12.0	Fx untere Extremität, Höhe nnbez, geschlossen od onA
S42.8	Fraktur, sonst Teile Schulter Oberarm	T12.1	Fraktur unteren Extremität, Höhe nnbez, offen
S42.9	Fraktur, Schultergürtel, Teil nnbez	T13.5	Verletz nnbez(m)(r) Muskel Sehne untere Extr, Höhe nnbez
S43.08	Luxation sonstige Teile Schulter		

**ADRG I78**

**Leichte bis moderate Verletzungen an oberen oder unteren Extremitäten**

Hauptdiagnose in Tabelle I78-1

**DRG I78Z**

**Leichte bis moderate Verletzungen an oberen oder unteren Extremitäten**

**Hauptdiagnose I78-1**

S42.00	Fraktur Klavikula, Teil nnbez	S53.10	Luxation, sonst u nnbez Teile Ellenbogen, nnbez
S43.00	Luxation, Schultergelenk [Glenohumeralgelenk], nnbez	S53.11	Sonst u nnbez Luxation Ellenbogen, nach vorne
S43.01	Luxation, Humerus nach vorne	S53.12	Sonst u nnbez Luxation Ellenbogen, nach hinten
S43.02	Luxation, Humerus nach hinten	S53.13	Sonst u nnbez Luxation Ellenbogen, nach medial
S43.03	Luxation, Humerus nach unten	S53.14	Sonst u nnbez Luxation Ellenbogen, nach lateral
S43.2	Luxation, Sternoklavikulargelenk	S53.18	Luxation, Ellenbogen, sonstige
S52.7	Multiple Frakturen, Unterarm	S83.0	Luxation Patella
S53.0	Luxation, Radiuskopf	S83.6	Verstauchung Zerrung sonst u nnbez Teile Knie

**ADRG I79**

**Fibromyalgie**

Hauptdiagnose in Tabelle I79-1

**DRG I79Z**

**Fibromyalgie**

**Hauptdiagnose I79-1**

M79.00	Rheumatismus, nnbez, mehrere Lokalisationen	M79.06	Rheumatismus, nnbez, Unterschenkel
M79.01	Rheumatismus, nnbez, Schulterregion	M79.07	Rheumatismus, nnbez, Knöchel/Fuß
M79.02	Rheumatismus, nnbez, Oberarm	M79.08	Rheumatismus, nnbez, sonstige Lokalisation
M79.03	Rheumatismus, nnbez, Unterarm	M79.09	Rheumatismus, nnbez, nnbez Lokalisationen
M79.04	Rheumatismus, nnbez, Hand	M79.70	Fibromyalgie: Mehrere Lokalisationen
M79.05	Rheumatismus, nnbez, Beckenregion/Oberschenkel		

**ADRG I95**

**Implantation einer Tumorendoprothese**

Prozedur in Tabelle I95-1

**DRG I95Z**

**Implantation einer Tumorendoprothese**

**Prozedur I95-1**

84.49†↔ Implantation oder Wechsel einer Tumorendoprothese

**ADRG I97**

**Rheumatologische Komplexbehandlung bei Krankheiten und Störungen an Muskel-Skelett-System und Bindegewebe**

Prozedur in Tabelle I97-1

**DRG I97Z**

**Rheumatologische Komplexbehandlung bei Krankheiten und Störungen an Muskel-Skelett-System und Bindegewebe**

**Prozedur I97-1**

93.38.02†↔	Multimodale rheumatologische Komplexbehandlung, mindestens 14 bis höchstens 20 Behandlungstage	93.38.13†↔	Jugendrheumatologische Komplexbehandlung, mindestens 21 Behandlungstage
93.38.03†↔	Multimodale rheumatologische Komplexbehandlung, mindestens 21 Behandlungstage		
93.38.12†↔	Multimodale kinder- und jugendrheumatologische Komplexbehandlung, mindestens 14 bis höchstens 20 Behandlungstage		



**ADRG I98**

**Komplexe Vakuumbehandlung bei Krankheiten und Störungen an Muskel-Skelett-System und Bindegewebe**

Prozedur in Tabelle I98-1 und Prozedur in Tabelle I98-2 und Vierzeitige bestimmte OR-Prozeduren

**DRG I98Z**

**Komplexe Vakuumbehandlung bei Krankheiten und Störungen an Muskel-Skelett-System und Bindegewebe**

**Prozedur I98-1**

- 86.88.50↔ Anlage oder Wechsel eines Systems zur Vakuumversiegelung, tiefreichend, an Knochen und Gelenken der Extremitäten
- 86.88.51↔ Anlage oder Wechsel eines Systems zur Vakuumversiegelung, tiefreichend, an Thorax, Mediastinum und Sternum
- 86.88.52↔ Anlage oder Wechsel eines Systems zur Vakuumversiegelung, am offenen Abdomen

- 86.88.53↔ Anlage oder Wechsel eines Systems zur Vakuumversiegelung, endorektal
- 86.88.59↔ Anlage oder Wechsel eines Systems zur Vakuumversiegelung, an Haut und Unterhaut oder sonstigen Lokalisationen

**Prozedur I98-2**

- 93.57.12‡↔ Kontinuierliche Sogbehandlung bei einer Vakuumversiegelung, 8 Tage und länger

**ADRGs 901, 902**

**OR-Prozeduren ohne Bezug**

OR-Prozeduren ohne Bezug

**DRGs 901A, 901B, 901C, 901D, 902Z**

08  
901-902

